Ente Nazionale per l'Aviazione Civile

AEROPORTO CIVILE DI LAMEZIA TERME (CZ)

LOTTO L1 - Sviluppo aerostazione passeggeri
CUP: H84G22000030009
LOTTO L2 - Interventi per la security e la digitalizzazione
CUP: H86I22000390002
LOTTO L6 - Potenziamento delle reti di sottoservizi e impianti tecnologici
CUP: H84G22000060009

PROGETTO ESECUTIVO

LOTTI L1, L2, L6

ELABORATI GENERALI E DOCUMENTAZIONE TECNICO ECONOMICA

Computo Metrico Estimativo

GRUPPO DI PROGETTAZIONE Raggruppamento Temporaneo di Professionisti	TECHNITAL	ETS Engineering and Technical Services S.p.A.
	Direttore Tecnico e Responsabile integrazione prestazioni specialistiche: ing. Filippo Busola Geologia: dott. Emanuele Fresia Progettazione idraulica: ing. Alessandro Cacciatori Project Manager: ing. Emanuela Perina CSP: arch. Elisabeth Foroni	Direttore Tecnico: ing. Giambattista Parietti Progettazione Specialistica Impianti: ing. Marco Bergami P.I. Daniele Togni ing. Enrico Facchinetti
AERTEC	VALLE 3.0	incide
Direttore tecnico: ing. Aeronautico Carlos Berenguer López Responsabile sistemi di trasporto: ing. Pedro Tena Calderón	Direttore tecnico: arch. Emanuela Valle Progettazione architettonica: arch. Maria Camilla Valle arch. Leonardo Giovannozzi	Direttore tecnico e progettazione strutturale: ing. Gianluca Vallerini Coordinatore progettazione strutture: ing. Matteo Pagnozzi

CODICE ELABORATO								REVISIONE		
Fase	Lotto	Ambito	Disciplina	Tipo	Numero	Rev	Scala	Id.	Data	Descrizione
E	LL	00	ECN	CM	02	D		A	FEBBRAIO 2025	Emissione
								B	MAGGIO 2025	Recepimento indicazioni Ente di Verifica
								C	GIUGNO 2025	Recepimento indicazioni Ente di Verifica
								D	LUGLIO 2025	Aggiornamento Prezzi
NOME FILE: AI015P-E-LL-00-ECN-CM-02-D.doc								REDAZIONE:		Geom. P. Martone - Technital

Visto del Committente: **Società Aeroportuale Calabrese S.p.A.**		
INTERVENTO FACENTE PARTE DEL Contratto Istituzionale di Sviluppo "CIS VOLARE"	IL RESPONSABILE DEL PROCEDIMENTO: ing. Ferdinando Saracco	IL POST HOLDER DI AREA: OPERATIONAL SERVICES MANAGER: Emilio Parrilla PASSENGER EXPERIENCE MANAGER: Sabrina Mileto PH PROGETTAZIONE: Ferdinando Saracco
Approvazione **ENAC:**		

COMPUTO METRICO ESTIMATIVO

L1 - TERMINAL

00 - GENERALE

000 - FUNZIONE TRASVERSALE (SHELL&CORE)

ELE - IMPIANTI ELETTRICI

N. ARTICOLO	INDICAZIONE DEI LAVORI E DELLE PROVVISTE	U.M.	DIMENSIONI				QUANTITA'	PREZZO	IMPORTO
			SIMILI	LUNG.	LARG.	ALT.			
	105 - IMPIANTO ELETTRICO - DISTRIBUZIONE BT								
41655 NP25.22CL.PR.L.001010.020.a	CAVO OTTICO PER INTERNO/ESTERNO TIPO "TUBO SFUSO" Fornitura e posa in opera di cavo ottico per interno/esterno tipo "tubo ..... armato Cavo ottico per interno/esterno tipo "tubo sfuso"conriempitivo in gel (gel filled) e guaina LSZH 4 fibre non armato								
	FO.14 140			140,000			140,000		
	FO.15 10			10,000			10,000		
	FO.16 10			10,000			10,000		
	Totale	m					160,000	8,05000	1 288,00
41665 NP25.22CL.PR.L.001010.020.e	CAVO OTTICO PER INTERNO/ESTERNO TIPO "TUBO SFUSO" Fornitura e posa in opera di cavo ottico per interno/esterno tipo "tubo .....O SFUSO" 12 fibre Cavo ottico per interno/esterno tipo "tubo sfuso"conriempitivo in gel (gel filled) e guaina LSZH 12 fibre								
	FO.04 100			100,000			100,000		
	FO.05 100			100,000			100,000		
	FO.06 100			100,000			100,000		
	FO.07 100			100,000			100,000		
	FO.08 200			200,000			200,000		
	FO.09 200			200,000			200,000		
	FO.10 200			200,000			200,000		
	FO.11 200			200,000			200,000		
	FO.12 100			100,000			100,000		
	FO.13 100			100,000			100,000		
	FO.17 150			150,000			150,000		
	FO.18 150			150,000			150,000		
	Totale	m					1 700,000	16,49000	28 033,00
	A RIPORTARE IMPIANTI ELETTRICI								**29 321,00**
	A RIPORTARE FUNZIONE TRASVERSALE (SHELL&CORE)								**29 321,00**
	A RIPORTARE GENERALE								***29 321,00***
	A RIPORTARE								29 321,00

COMPUTO METRICO ESTIMATIVO

L1 - TERMINAL

00 - GENERALE

000 - FUNZIONE TRASVERSALE (SHELL&CORE)

ELE - IMPIANTI ELETTRICI

N. ARTICOLO	INDICAZIONE DEI LAVORI E DELLE PROVVISTE	U.M.	DIMENSIONI				QUANTITA'	PREZZO	IMPORTO
			SIMILI	LUNG.	LARG.	ALT.			
	RIPORTO								29 321,00
41675 NP25.22CL.PR.L.001010.020.g	CAVO OTTICO PER INTERNO/ESTERNO TIPO "TUBO SFUSO" Fornitura e posa in opera di cavo ottico per interno/esterno tipo "tubo .....O SFUSO" 24 fibre Cavo ottico per interno/esterno tipo "tubo sfuso"conriempitivo in gel (gel filled) e guaina LSZH 24 fibre								
	FO.01 350			350,000			350,000		
	FO.02 400			400,000			400,000		
	FO.03 600			600,000			600,000		
	Totale	m					1 350,000	33,93000	45 805,50
70050 NP.DEI.095164	Certificazione di cavi e componenti di reti lan, con rilascio di report dettagliato per ogni tratta misurata, secondo norme ISO IEC 11801, EN 50173 classi C, D, E, F e TIA 568B CAT. 3, 5, 5E, 6 e 7; valutata per ogni tratta misurata								
	cavo 24 fibre								
	FO.01 24		24,000				24,000		
	FO.02 24		24,000				24,000		
	FO.03 24		24,000				24,000		
	cavo 12 fibre								
	FO.04 12		12,000				12,000		
	FO.05 12		12,000				12,000		
	FO.06 12		12,000				12,000		
	FO.07 12		12,000				12,000		
	FO.08 12		12,000				12,000		
	FO.09 12		12,000				12,000		
	FO.10 12		12,000				12,000		
	FO.11 12		12,000				12,000		
	FO.12 12		12,000				12,000		
	FO.13 12		12,000				12,000		
	FO.17 12		12,000				12,000		
	A RIPORTARE IMPIANTI ELETTRICI								**75 126,50**
	A RIPORTARE FUNZIONE TRASVERSALE (SHELL&CORE)								**75 126,50**
	A RIPORTARE GENERALE								***75 126,50***
	A RIPORTARE								75 126,50

COMPUTO METRICO ESTIMATIVO

L1 - TERMINAL

00 - GENERALE

000 - FUNZIONE TRASVERSALE (SHELL&CORE)

ELE - IMPIANTI ELETTRICI

N. ARTICOLO	INDICAZIONE DEI LAVORI E DELLE PROVVISTE	U.M.	DIMENSIONI				QUANTITA'	PREZZO	IMPORTO
			SIMILI	LUNG.	LARG.	ALT.			
	RIPORTO								75 126,50
	FO.18 12		12,000				12,000		
	cavo 4 fibre								
	FO.14 4		4,000				4,000		
	FO.15 4		4,000				4,000		
	FO.16 4		4,000				4,000		
	Totale	cad					228,000	28,32735	6 458,64
	Totale 105 - IMPIANTO ELETTRICO - DISTRIBUZIONE BT Euro								**81 585,14**
	108 - IMPIANTO DI MESSA A TERRA								
64030 NP25.22CL.PR.L.000210.020.k	CAVO IN CORDA DI RAME N1V V-K UNIPOLARE Fornitura e posa in opera di cavo in corda di rame elettrolitico isolato in PVC, N..... essere installati inaria libera, su passarelleo tubazioni e possono essere direttamente interratiUnipolare Sezione1x95 mm¦								
	Tubazione:CFL-DPR-DispersoreOrizzontaleTerra_50mmq-001 - 3OqeYWliz6m8u5vLQl$wJq 8.26005311481758			8,260			8,260		
	Tubazione:CFL-DPR-DispersoreOrizzontaleTerra_50mmq-001 - 0PTbYi8Dn5TAZ9SF5z4sWi 46.5			46,500			46,500		
	Tubazione:CFL-DPR-DispersoreOrizzontaleTerra_50mmq-001 - 0PTbYi8Dn5TAZ9SF5z4sWm 1.92972229083393			1,930			1,930		
	Tubazione:CFL-DPR-DispersoreOrizzontaleTerra_50mmq-001 - 0PTbYi8Dn5TAZ9SF5z4saQ 54.9897219218529			54,990			54,990		
	Tubazione:CFL-DPR-DispersoreOrizzontaleTerra_50mmq-001 - 0PTbYi8Dn5TAZ9SF5z4sey 51.6000531148174			51,600			51,600		
	Tubazione:CFL-DPR-DispersoreOrizzontaleTerra_50mmq-001 - 0PTbYi8Dn5TAZ9SF5z4sv4 1.27211950769698			1,272			1,272		
	Tubazione:CFL-DPR-DispersoreOrizzontaleTerra_50mmq-001 - 0PTbYi8Dn5TAZ9SF5z4sx2 1.5055488410743			1,506			1,506		
	Tubazione:CFL-DPR-DispersoreOrizzontaleTerra_50mmq-001 -			59,400			59,400		
	A RIPORTARE IMPIANTI ELETTRICI								**81 585,14**
	A RIPORTARE FUNZIONE TRASVERSALE (SHELL&CORE)								**81 585,14**
	A RIPORTARE GENERALE								***81 585,14***
	A RIPORTARE								81 585,14

COMPUTO METRICO ESTIMATIVO

L1 - TERMINAL

00 - GENERALE

000 - FUNZIONE TRASVERSALE (SHELL&CORE)

ELE - IMPIANTI ELETTRICI

N. ARTICOLO	INDICAZIONE DEI LAVORI E DELLE PROVVISTE	U.M.	DIMENSIONI				QUANTITA'	PREZZO	IMPORTO
			SIMILI	LUNG.	LARG.	ALT.			
	RIPORTO								81 585,14
	0PTbYi8Dn5TAZ9SF5z4s$F 59.4000089761886								
	Tubazione:CFL-DPR-DispersoreOrizzontaleTerra_50mmq-001 - 0PTbYi8Dn5TAZ9SF5z4s_A 36.7199514457896			36,720			36,720		
	Tubazione:CFL-DPR-DispersoreOrizzontaleTerra_50mmq-001 - 0PTbYi8Dn5TAZ9SF5z4t0Y 0.967689119835333			0,968			0,968		
	Tubazione:CFL-DPR-DispersoreOrizzontaleTerra_50mmq-001 - 0PTbYi8Dn5TAZ9SF5z4t3a 1.03799405134497			1,038			1,038		
	Tubazione:CFL-DPR-DispersoreOrizzontaleTerra_50mmq-001 - 0PTbYi8Dn5TAZ9SF5z4t23 5.94999999999965			5,950			5,950		
	Tubazione:CFL-DPR-DispersoreOrizzontaleTerra_50mmq-001 - 0PTbYi8Dn5TAZ9SF5z4t7j 7.02004985248225			7,020			7,020		
	Tubazione:CFL-DPR-DispersoreOrizzontaleTerra_50mmq-001 - 0PTbYi8Dn5TAZ9SF5z4t87 16.1000025913253			16,100			16,100		
	Tubazione:CFL-DPR-DispersoreOrizzontaleTerra_50mmq-001 - 0PTbYi8Dn5TAZ9SF5z4tDw 7.33999999990597			7,340			7,340		
	Tubazione:CFL-DPR-DispersoreOrizzontaleTerra_50mmq-001 - 0PTbYi8Dn5TAZ9SF5z4tD4 14.210275128751			14,210			14,210		
	Tubazione:CFL-DPR-DispersoreOrizzontaleTerra_50mmq-001 - 0PTbYi8Dn5TAZ9SF5z4tEk 3.30530477112285			3,305			3,305		
	Tubazione:CFL-DPR-DispersoreOrizzontaleTerra_50mmq-001 - 0PTbYi8Dn5TAZ9SF5z4tHa 4.61694138055757			4,617			4,617		
	Tubazione:CFL-DPR-DispersoreOrizzontaleTerra_50mmq-001 - 0PTbYi8Dn5TAZ9SF5z4tGe 3.13			3,130			3,130		
	Tubazione:CFL-DPR-DispersoreOrizzontaleTerra_50mmq-001 - 0PTbYi8Dn5TAZ9SF5z4tIG 5.96130058016239			5,961			5,961		
	Tubazione:CFL-DPR-DispersoreOrizzontaleTerra_50mmq-001 - 0PTbYi8Dn5TAZ9SF5z4tMh 1.15500000000002			1,155			1,155		
	Tubazione:CFL-DPR-DispersoreOrizzontaleTerra_50mmq-001 - 0PTbYi8Dn5TAZ9SF5z4tTo 41.6000531148176			41,600			41,600		
	Tubazione:CFL-DPR-DispersoreOrizzontaleTerra_50mmq-001 -			3,615			3,615		
	A RIPORTARE IMPIANTI ELETTRICI								**81 585,14**
	A RIPORTARE FUNZIONE TRASVERSALE (SHELL&CORE)								**81 585,14**
	A RIPORTARE GENERALE								***81 585,14***
	A RIPORTARE								81 585,14

COMPUTO METRICO ESTIMATIVO

L1 - TERMINAL

00 - GENERALE

000 - FUNZIONE TRASVERSALE (SHELL&CORE)

ELE - IMPIANTI ELETTRICI

N. ARTICOLO	INDICAZIONE DEI LAVORI E DELLE PROVVISTE	U.M.	DIMENSIONI				QUANTITA'	PREZZO	IMPORTO
			SIMILI	LUNG.	LARG.	ALT.			
	RIPORTO								81 585,14
	0PTbYi8Dn5TAZ9SF5z4tV4 3.61499999999999								
	Tubazione:CFL-DPR-DispersoreOrizzontaleTerra_50mmq-001 - 0PTbYi8Dn5TAZ9SF5z4tWj 39.6320391980266			39,632			39,632		
	Tubazione:CFL-DPR-DispersoreOrizzontaleTerra_50mmq-001 - 0PTbYi8Dn5TAZ9SF5z4tYj 2.33999999999999			2,340			2,340		
	Tubazione:CFL-DPR-DispersoreOrizzontaleTerra_50mmq-001 - 0PTbYi8Dn5TAZ9SF5z4tbX 3.11999999999998			3,120			3,120		
	Tubazione:CFL-DPR-DispersoreOrizzontaleTerra_50mmq-001 - 0PTbYi8Dn5TAZ9SF5z4tat 3.14000000000001			3,140			3,140		
	Tubazione:CFL-DPR-DispersoreOrizzontaleTerra_50mmq-001 - 0PTbYi8Dn5TAZ9SF5z4tdx 39.5497131396522			39,550			39,550		
	Tubazione:CFL-DPR-DispersoreOrizzontaleTerra_50mmq-001 - 0PTbYi8Dn5TAZ9SF5z4tfW 3.1			3,100			3,100		
	Tubazione:CFL-DPR-DispersoreOrizzontaleTerra_50mmq-001 - 0PTbYi8Dn5TAZ9SF5z4tfI 39.8184070067735			39,818			39,818		
	Tubazione:CFL-DPR-DispersoreOrizzontaleTerra_50mmq-001 - 0PTbYi8Dn5TAZ9SF5z4tj$ 30.3			30,300			30,300		
	Tubazione:CFL-DPR-DispersoreOrizzontaleTerra_50mmq-001 - 0PTbYi8Dn5TAZ9SF5z4tlL 0.200045412983563			0,200			0,200		
	Tubazione:CFL-DPR-DispersoreOrizzontaleTerra_50mmq-001 - 0PTbYi8Dn5TAZ9SF5z4tpb 9.34794497956794			9,348			9,348		
	Tubazione:CFL-DPR-DispersoreOrizzontaleTerra_50mmq-001 - 0PTbYi8Dn5TAZ9SF5z4tsG 8.95148810590837			8,951			8,951		
	Tubazione:CFL-DPR-DispersoreOrizzontaleTerra_50mmq-001 - 0PTbYi8Dn5TAZ9SF5z4txE 0.964812861647306			0,965			0,965		
	Tubazione:CFL-DPR-DispersoreOrizzontaleTerra_50mmq-001 - 22IYlP1ND1teAsQGsCYbCZ 2.2156240382173			2,216			2,216		
	Tubazione:CFL-DPR-DispersoreOrizzontaleTerra_50mmq-001 - 39twusURD38fM7w0hn0$Th 0.85000000000003			0,850			0,850		
	Tubazione:CFL-DPR-DispersoreOrizzontaleTerra_50mmq-001 -			7,169			7,169		
	A RIPORTARE IMPIANTI ELETTRICI								**81 585,14**
	A RIPORTARE FUNZIONE TRASVERSALE (SHELL&CORE)								**81 585,14**
	A RIPORTARE GENERALE								***81 585,14***
	A RIPORTARE								81 585,14

COMPUTO METRICO ESTIMATIVO

L1 - TERMINAL

00 - GENERALE

000 - FUNZIONE TRASVERSALE (SHELL&CORE)

ELE - IMPIANTI ELETTRICI

N. ARTICOLO	INDICAZIONE DEI LAVORI E DELLE PROVVISTE	U.M.	DIMENSIONI				QUANTITA'	PREZZO	IMPORTO
			SIMILI	LUNG.	LARG.	ALT.			
	RIPORTO								81 585,14
	39twusURD38fM7w0hn0$HA 7.16933438062826								
	Tubazione:CFL-DPR-DispersoreOrizzontaleTerra_50mmq-001 - 39twusURD38fM7w0hn0$Ba 11.435			11,435			11,435		
	Tubazione:CFL-DPR-DispersoreOrizzontaleTerra_50mmq-001 - 39twusURD38fM7w0hn0$A3 25.115			25,115			25,115		
	Tubazione:CFL-DPR-DispersoreOrizzontaleTerra_50mmq-001 - 0PTbYi8Dn5TAZ9SF5z4tIs 11.0613464217015			11,061			11,061		
	Tubazione:CFL-DPR-DispersoreOrizzontaleTerra_50mmq-001 - 2Kw$E5Sqv6kvuBD5Xoe2sj 15.8644142676714			15,864			15,864		
	Tubazione:CFL-DPR-DispersoreOrizzontaleTerra_50mmq-001 - 2Kw$E5Sqv6kvuBD5Xoe23L 9.00955865435145			9,010			9,010		
	Tubazione:CFL-DPR-DispersoreOrizzontaleTerra_50mmq-001 - 2Kw$E5Sqv6kvuBD5Xoe246 0.674367245916358			0,674			0,674		
	Totale	m					642,045	32,71000	21 001,29
	Totale 108 - IMPIANTO DI MESSA A TERRA Euro								**21 001,29**
	126 - IMP. ELETTRICO (DISTRIBUZIONE)								
65420 R25NP.22CL.PR.L.000240.130.g	Cavidotto in tubazione flessibile corrugata a doppia parete di linee di alimentazione elettrica in polietilene ad alta d ... ra in scavo o in cavedi (pagati a parte), compreso: giunzioni, curve, manicotti, cavallotti di fissaggio Diametro mm 125								
	Tubazione:PEAD PE100 - 125 mmø - 3$ZhnSrDP6OQJDngOrgyqu 13.1170837238479			13,117			13,117		
	Totale	m					13,117	13,26794	174,04
65440 R25NP.22CL.PR.L.000240.130.g	Cavidotto in tubazione flessibile corrugata a doppia parete di linee di alimentazione elettrica in polietilene ad alta d ... ra in scavo o in cavedi (pagati a parte), compreso: giunzioni, curve, manicotti, cavallotti di fissaggio Diametro mm 125								
	Tubazione:PEAD PE100 - 125 mmø - 0AQIaBe7T9CgMSD6pi5a_Y 13.1170823942442			13,117			13,117		
	A RIPORTARE IMPIANTI ELETTRICI								**102 760,47**
	A RIPORTARE FUNZIONE TRASVERSALE (SHELL&CORE)								**102 760,47**
	A RIPORTARE GENERALE								***102 760,47***
	A RIPORTARE								102 760,47

COMPUTO METRICO ESTIMATIVO

L1 - TERMINAL

00 - GENERALE

000 - FUNZIONE TRASVERSALE (SHELL&CORE)

ELE - IMPIANTI ELETTRICI

N. ARTICOLO	INDICAZIONE DEI LAVORI E DELLE PROVVISTE	U.M.	DIMENSIONI				QUANTITA'	PREZZO	IMPORTO
			SIMILI	LUNG.	LARG.	ALT.			
	RIPORTO								102 760,47
	Tubazione:PEAD PE100 - 125 mmø - 0AQIaBe7T9CgMSD6pi5a_6 13.1170823942443			13,117			13,117		
	Tubazione:PEAD PE100 - 125 mmø - 0AQIaBe7T9CgMSD6pi5a$n 13.117083341239			13,117			13,117		
	Tubazione:PEAD PE100 - 125 mmø - 0AQIaBe7T9CgMSD6pi5a$l 13.1170833403321			13,117			13,117		
	Totale	m					52,468	13,26794	696,14
	Totale 126 - IMP. ELETTRICO (DISTRIBUZIONE) Euro								**870,18**
	Totale ELE - IMPIANTI ELETTRICI Euro								**103 456,61**
	Totale 000 - FUNZIONE TRASVERSALE (SHELL&CORE) Euro								**103 456,61**
	A RIPORTARE GENERALE								***103 456,61***
	A RIPORTARE								103 456,61

COMPUTO METRICO ESTIMATIVO

L1 - TERMINAL

00 - GENERALE

011 - SEGNALETICA DI ORIENTAMENTO

WAY - WAYFINDING

N. ARTICOLO	INDICAZIONE DEI LAVORI E DELLE PROVVISTE	U.M.	DIMENSIONI				QUANTITA'	PREZZO	IMPORTO
			SIMILI	LUNG.	LARG.	ALT.			
	RIPORTO								103 456,61
	090 - WAYFINDING								
11040 AP.SGN.001	SEGNALETICA WAYFINDING								
	1		1,000				1,000		
	Totale	a corpo					1,000	150 000,00000	150 000,00
	Totale 090 - WAYFINDING Euro								**150 000,00**
	Totale WAY - WAYFINDING Euro								**150 000,00**
	Totale 011 - SEGNALETICA DI ORIENTAMENTO Euro								**150 000,00**
	Totale 00 - GENERALE Euro								***253 456,61***
	A RIPORTARE								253 456,61

COMPUTO METRICO ESTIMATIVO

L1 - TERMINAL

01 - TERMINAL PARTENZE

000 - FUNZIONE TRASVERSALE (SHELL&CORE)

ARC - OPERE ARCHITETTONICHE

N. ARTICOLO	INDICAZIONE DEI LAVORI E DELLE PROVVISTE	U.M.	DIMENSIONI				QUANTITA'	PREZZO	IMPORTO
			SIMILI	LUNG.	LARG.	ALT.			
	RIPORTO								253 456,61
	022 - PARTIZIONI INTERNE								
30330 AP-E.ARC.030	0.MI.03 - Controparete interna costituita da sottostruttura in acciaio zincato								
	01_TERMINAL PARTENZE_FUNZIONE TRASVERSALE (SHELL&CORE)								
	0.MI.03 - Controparete interna costituita da sottostruttura in acciaio zincato								
	ARC_P01_+16.95 Mezzanino 1 * (429.32)		1,000			429,320	429,320		
	ARC_P01_+16.95 Mezzanino 1 * (213.57)		1,000			213,570	213,570		
	ARC_P01_+16.95 Mezzanino 1 * (213.23)		1,000			213,230	213,230		
	ARC_P01_+16.95 Mezzanino 1 * (346.04)		1,000			346,040	346,040		
	ARC_P01_+16.95 Mezzanino 1 * (173.06)		1,000			173,060	173,060		
	ARC_P01_+16.95 Mezzanino 1 * (172.87)		1,000			172,870	172,870		
	Totale	m²					1 548,090	75,56000	116 973,68
	Totale 022 - PARTIZIONI INTERNE Euro								**116 973,68**
	026 - PAVIMENTI								
30050 AP-E.ARC.173	0.PT.01 - Pavimento flottante con finitura in gres								
	01_TERMINAL PARTENZE_FUNZIONE TRASVERSALE (SHELL&CORE)								
	0.PT.01 - Pavimento Flottante								
	ARC_P01_+16.95 Mezzanino 1 * (80.39)		1,000			80,390	80,390		
	Totale	m²					80,390	169,07000	13 591,54
	Totale 026 - PAVIMENTI Euro								**13 591,54**
	027 - RIVESTIMENTI								
	A RIPORTARE OPERE ARCHITETTONICHE								**130 565,22**
	A RIPORTARE FUNZIONE TRASVERSALE (SHELL&CORE)								**130 565,22**
	A RIPORTARE TERMINAL PARTENZE								***130 565,22***
	A RIPORTARE								384 021,83

COMPUTO METRICO ESTIMATIVO

L1 - TERMINAL

01 - TERMINAL PARTENZE

000 - FUNZIONE TRASVERSALE (SHELL&CORE)

ARC - OPERE ARCHITETTONICHE

N. ARTICOLO	INDICAZIONE DEI LAVORI E DELLE PROVVISTE	U.M.	DIMENSIONI				QUANTITA'	PREZZO	IMPORTO
			SIMILI	LUNG.	LARG.	ALT.			
	RIPORTO								384 021,83
30080 AP-E.ARC.011	1.PL.02_ Carter di rivestimento costituito da telaio in acciaio zincato e pannello in alluminio preverniciato - sp. 115 mm								
	01_TERMINAL PARTENZE_FUNZIONE TRASVERSALE (SHELL&CORE)								
	1.PL.02-Carter metallico e sottostruttura								
	ARC_P01_+16.95 Mezzanino 1 * (168.98)		1,000			168,980	168,980		
	ARC_P0x_+13.37 1 * (192.06)		1,000			192,060	192,060		
	ARC_P01_+16.95 Mezzanino 1 * (224.40)		1,000			224,400	224,400		
	ARC_P01_+16.95 Mezzanino 1 * (170.18)		1,000			170,180	170,180		
	ARC_P0x_+13.37 1 * (254.83)		1,000			254,830	254,830		
	ARC_P0x_+13.37 1 * (191.46)		1,000			191,460	191,460		
	ARC_P03_+19.40 1 * (29.02)		1,000			29,020	29,020		
	ARC_P03_+19.40 1 * (29.21)		1,000			29,210	29,210		
	ARC_P03_+19.40 1 * (29.21)		1,000			29,210	29,210		
	ARC_P03_+19.40 1 * (29.02)		1,000			29,020	29,020		
	ARC_P03_+19.40 1 * (28.35)		1,000			28,350	28,350		
	ARC_P03_+19.40 1 * (9.81)		1,000			9,810	9,810		
	ARC_P02_+17.05 1 * (3.13)		1,000			3,130	3,130		
	ARC_P03_+19.40 1 * (28.35)		1,000			28,350	28,350		
	ARC_P03_+19.40 1 * (9.81)		1,000			9,810	9,810		
	ARC_P02_+17.05 1 * (3.13)		1,000			3,130	3,130		
	ARC_P03_+19.40 1 * (28.35)		1,000			28,350	28,350		
	ARC_P03_+19.40 1 * (9.81)		1,000			9,810	9,810		
	ARC_P02_+17.05 1 * (3.13)		1,000			3,130	3,130		
	ARC_P03_+19.40 1 * (28.35)		1,000			28,350	28,350		
	ARC_P03_+19.40 1 * (9.81)		1,000			9,810	9,810		
	ARC_P02_+17.05 1 * (3.13)		1,000			3,130	3,130		
	A RIPORTARE OPERE ARCHITETTONICHE								**130 565,22**
	A RIPORTARE FUNZIONE TRASVERSALE (SHELL&CORE)								**130 565,22**
	A RIPORTARE TERMINAL PARTENZE								***130 565,22***
	A RIPORTARE								384 021,83

COMPUTO METRICO ESTIMATIVO

L1 - TERMINAL

01 - TERMINAL PARTENZE

000 - FUNZIONE TRASVERSALE (SHELL&CORE)

ARC - OPERE ARCHITETTONICHE

N. ARTICOLO	INDICAZIONE DEI LAVORI E DELLE PROVVISTE	U.M.	DIMENSIONI				QUANTITA'	PREZZO	IMPORTO
			SIMILI	LUNG.	LARG.	ALT.			
	RIPORTO								384 021,83
	ARC_P03_+19.40 1 * (28.35)		1,000			28,350	28,350		
	ARC_P03_+19.40 1 * (9.81)		1,000			9,810	9,810		
	ARC_P02_+17.05 1 * (3.13)		1,000			3,130	3,130		
	ARC_P03_+19.40 1 * (28.35)		1,000			28,350	28,350		
	ARC_P03_+19.40 1 * (9.81)		1,000			9,810	9,810		
	ARC_P03_+19.40 1 * (28.35)		1,000			28,350	28,350		
	ARC_P03_+19.40 1 * (9.81)		1,000			9,810	9,810		
	ARC_P02_+17.05 1 * (3.13)		1,000			3,130	3,130		
	ARC_P03_+19.40 1 * (28.35)		1,000			28,350	28,350		
	ARC_P03_+19.40 1 * (9.81)		1,000			9,810	9,810		
	ARC_P02_+17.05 1 * (3.13)		1,000			3,130	3,130		
	ARC_P03_+19.40 1 * (3.75)		1,000			3,750	3,750		
	ARC_P02_+17.05 1 * (3.13)		1,000			3,130	3,130		
	ARC_P04_+20.88 1 * (17.63)		1,000			17,630	17,630		
	ARC_P03_+19.40 1 * (18.21)		1,000			18,210	18,210		
	ARC_P03_+19.40 1 * (3.75)		1,000			3,750	3,750		
	ARC_P02_+17.05 1 * (3.13)		1,000			3,130	3,130		
	ARC_P04_+20.88 1 * (17.63)		1,000			17,630	17,630		
	ARC_P03_+19.40 1 * (18.21)		1,000			18,210	18,210		
	ARC_P03_+19.40 1 * (3.75)		1,000			3,750	3,750		
	ARC_P02_+17.05 1 * (3.13)		1,000			3,130	3,130		
	ARC_P04_+20.88 1 * (17.63)		1,000			17,630	17,630		
	ARC_P03_+19.40 1 * (18.21)		1,000			18,210	18,210		
	ARC_P03_+19.40 1 * (3.75)		1,000			3,750	3,750		
	ARC_P02_+17.05 1 * (3.13)		1,000			3,130	3,130		
	ARC_P04_+20.88 1 * (17.63)		1,000			17,630	17,630		
	A RIPORTARE OPERE ARCHITETTONICHE								**130 565,22**
	A RIPORTARE FUNZIONE TRASVERSALE (SHELL&CORE)								**130 565,22**
	A RIPORTARE TERMINAL PARTENZE								***130 565,22***
	A RIPORTARE								384 021,83

COMPUTO METRICO ESTIMATIVO

L1 - TERMINAL

01 - TERMINAL PARTENZE

000 - FUNZIONE TRASVERSALE (SHELL&CORE)

ARC - OPERE ARCHITETTONICHE

N. ARTICOLO	INDICAZIONE DEI LAVORI E DELLE PROVVISTE	U.M.	DIMENSIONI				QUANTITA'	PREZZO	IMPORTO
			SIMILI	LUNG.	LARG.	ALT.			
	RIPORTO								384 021,83
	ARC_P03_+19.40 1 * (18.21)		1,000			18,210	18,210		
	ARC_P03_+19.40 1 * (3.75)		1,000			3,750	3,750		
	ARC_P02_+17.05 1 * (3.13)		1,000			3,130	3,130		
	ARC_P04_+20.88 1 * (17.63)		1,000			17,630	17,630		
	ARC_P03_+19.40 1 * (18.21)		1,000			18,210	18,210		
	ARC_P03_+19.40 1 * (3.75)		1,000			3,750	3,750		
	ARC_P02_+17.05 1 * (3.13)		1,000			3,130	3,130		
	ARC_P04_+20.88 1 * (17.63)		1,000			17,630	17,630		
	ARC_P03_+19.40 1 * (18.21)		1,000			18,210	18,210		
	ARC_P03_+19.40 1 * (3.75)		1,000			3,750	3,750		
	ARC_P02_+17.05 1 * (3.13)		1,000			3,130	3,130		
	ARC_P04_+20.88 1 * (17.63)		1,000			17,630	17,630		
	ARC_P03_+19.40 1 * (18.21)		1,000			18,210	18,210		
	ARC_P03_+19.40 1 * (3.75)		1,000			3,750	3,750		
	ARC_P02_+17.05 1 * (3.13)		1,000			3,130	3,130		
	ARC_P04_+20.88 1 * (17.63)		1,000			17,630	17,630		
	ARC_P03_+19.40 1 * (18.21)		1,000			18,210	18,210		
	ARC_P00_+9.70 1 * (0.10)		1,000			0,100	0,100		
	ARC_P02_+17.05 1 * (3.44)		1,000			3,440	3,440		
	Totale	m²					1 990,860	109,80000	218 596,43
30920 NP25.22CL.PR.E.001920.030.a	Fornitura e posa in opera di pannelli in lamiera di acciaio inox AISI 316 fissata mediante sistemi meccanici non in vista.								
	01_TERMINAL PARTENZE_FUNZIONE TRASVERSALE (SHELL&CORE)								
	Piastra 1 - La=1,10 mt, sp.=3 mm - Peso=7990 kg/mc (26,37 kg/ml)								
	Piastra 2 - La=1,32 mt, sp.=3 mm - Peso=7990 kg/mc (31,64 kg/ml)								
	0.OF.09_Coprigiunto_Lineare_Verticale_C 1 * (26.37+31.64) * (6.78)		1,000		58,010	6,780	393,308		
	A RIPORTARE OPERE ARCHITETTONICHE								**349 161,65**
	A RIPORTARE FUNZIONE TRASVERSALE (SHELL&CORE)								**349 161,65**
	A RIPORTARE TERMINAL PARTENZE								***349 161,65***
	A RIPORTARE								602 618,26

COMPUTO METRICO ESTIMATIVO

L1 - TERMINAL

01 - TERMINAL PARTENZE

000 - FUNZIONE TRASVERSALE (SHELL&CORE)

ARC - OPERE ARCHITETTONICHE

N. ARTICOLO	INDICAZIONE DEI LAVORI E DELLE PROVVISTE	U.M.	DIMENSIONI				QUANTITA'	PREZZO	IMPORTO
			SIMILI	LUNG.	LARG.	ALT.			
	RIPORTO								602 618,26
	1 * (26.37+31.64) * (6.78)		1,000		58,010	6,780	393,308		
	Totale	kg					786,616	16,93000	13 317,41
	Totale 027 - RIVESTIMENTI Euro								**231 913,84**
	030 - GIUNTI								
30730 AP-E.ARC.183	0.GI.01_Giunto in copertura. Banda elastica per l'impermeabilizzazione di giunti di dilatazione								
	01_TERMINAL PARTENZE_FUNZIONE TRASVERSALE (SHELL&CORE)								
	0.GI.01_Giunto_Lineare (cat. revit giunti espansione) 1 * (34.83)		1,000	34,830			34,830		
	1 * (34.83)		1,000	34,830			34,830		
	1 * (21.62)		1,000	21,620			21,620		
	1 * (22.1)		1,000	22,100			22,100		
	1 * (21.56)		1,000	21,560			21,560		
	1 * (21.98)		1,000	21,980			21,980		
	0.GI.01_Giunto_Lineare (cat. revit ringhiere) 1 * (31.02)		1,000	31,020			31,020		
	1 * (29.83)		1,000	29,830			29,830		
	1 * (29.83)		1,000	29,830			29,830		
	1 * (31.02)		1,000	31,020			31,020		
	1 * (3.54)		1,000	3,540			3,540		
	1 * (3.54)		1,000	3,540			3,540		
	1 * (3.42)		1,000	3,420			3,420		
	1 * (3.42)		1,000	3,420			3,420		
	Totale	m					292,540	200,74000	58 724,48
30750	0.GI.03_Giunto in copertura. Banda elastica per l'impermeabilizzazione di giunti di								
	A RIPORTARE OPERE ARCHITETTONICHE								**421 203,54**
	A RIPORTARE FUNZIONE TRASVERSALE (SHELL&CORE)								**421 203,54**
	A RIPORTARE TERMINAL PARTENZE								***421 203,54***
	A RIPORTARE								674 660,15

COMPUTO METRICO ESTIMATIVO

L1 - TERMINAL

01 - TERMINAL PARTENZE

000 - FUNZIONE TRASVERSALE (SHELL&CORE)

ARC - OPERE ARCHITETTONICHE

N. ARTICOLO	INDICAZIONE DEI LAVORI E DELLE PROVVISTE	U.M.	DIMENSIONI				QUANTITA'	PREZZO	IMPORTO
			SIMILI	LUNG.	LARG.	ALT.			
	RIPORTO								674 660,15
AP-E.ARC.184	dilatazione.								
	01_TERMINAL PARTENZE_FUNZIONE TRASVERSALE (SHELL&CORE)								
	0.GI.03_Giunto_Lineare_Doppio 1 * (7.49)		1,000			7,490	7,490		
	Totale	m					7,490	196,49000	1 471,71
30760 AP-E.ARC.185	0.GI.04_Giunto a pavimento. Sistema di giunzione a pavimento per giunti fino a 600 mm soggetti ad elevati movimenti fino a +/-100 mm in ambienti suscettibili di affollamento.								
	01_TERMINAL PARTENZE_FUNZIONE TRASVERSALE (SHELL&CORE)								
	0.GI.04_Pavimento_Pedonabile 1 * (2.2)		1,000			2,200	2,200		
	Totale	m					2,200	898,94000	1 977,67
	Totale 030 - GIUNTI Euro								**62 173,86**
	041 - MURATURE PERIMETRALI E ISOLAMENTI								
35820 AP-E.ARC.026	0.ME.14_Cordolo di copertura per ENFC								
	01_TERMINAL PARTENZE_FUNZIONE TRASVERSALE (SHELL&CORE)								
	0.ME.14 - Muretto perimetrale così costituito: Blocchi di calcestruzzo cellulare sp. 120 mm								
	ARC_P01_+16.95 Mezzanino 1 * (1.23)		1,000			1,230	1,230		
	ARC_P01_+16.95 Mezzanino 1 * (0.84)		1,000			0,840	0,840		
	ARC_P01_+16.95 Mezzanino 1 * (1.11)		1,000			1,110	1,110		
	ARC_P01_+16.95 Mezzanino 1 * (0.72)		1,000			0,720	0,720		
	ARC_P01_+16.95 Mezzanino 1 * (1.23)		1,000			1,230	1,230		
	ARC_P01_+16.95 Mezzanino 1 * (0.84)		1,000			0,840	0,840		
	ARC_P01_+16.95 Mezzanino 1 * (1.11)		1,000			1,110	1,110		
	A RIPORTARE OPERE ARCHITETTONICHE								**424 652,92**
	A RIPORTARE FUNZIONE TRASVERSALE (SHELL&CORE)								**424 652,92**
	A RIPORTARE TERMINAL PARTENZE								***424 652,92***
	A RIPORTARE								678 109,53

COMPUTO METRICO ESTIMATIVO

L1 - TERMINAL

01 - TERMINAL PARTENZE

000 - FUNZIONE TRASVERSALE (SHELL&CORE)

ARC - OPERE ARCHITETTONICHE

N. ARTICOLO	INDICAZIONE DEI LAVORI E DELLE PROVVISTE	U.M.	DIMENSIONI				QUANTITA'	PREZZO	IMPORTO
			SIMILI	LUNG.	LARG.	ALT.			
	RIPORTO								678 109,53
	ARC_P01_+16.95 Mezzanino 1 * (0.72)		1,000			0,720	0,720		
	ARC_P01_+16.95 Mezzanino 1 * (1.23)		1,000			1,230	1,230		
	ARC_P01_+16.95 Mezzanino 1 * (0.84)		1,000			0,840	0,840		
	ARC_P01_+16.95 Mezzanino 1 * (1.11)		1,000			1,110	1,110		
	ARC_P01_+16.95 Mezzanino 1 * (0.72)		1,000			0,720	0,720		
	ARC_P01_+16.95 Mezzanino 1 * (0.97)		1,000			0,970	0,970		
	ARC_P01_+16.95 Mezzanino 1 * (0.84)		1,000			0,840	0,840		
	ARC_P01_+16.95 Mezzanino 1 * (0.84)		1,000			0,840	0,840		
	ARC_P01_+16.95 Mezzanino 1 * (0.72)		1,000			0,720	0,720		
	ARC_P01_+16.95 Mezzanino 1 * (0.97)		1,000			0,970	0,970		
	ARC_P01_+16.95 Mezzanino 1 * (0.84)		1,000			0,840	0,840		
	ARC_P01_+16.95 Mezzanino 1 * (0.84)		1,000			0,840	0,840		
	ARC_P01_+16.95 Mezzanino 1 * (0.72)		1,000			0,720	0,720		
	ARC_P01_+16.95 Mezzanino 1 * (1.23)		1,000			1,230	1,230		
	ARC_P01_+16.95 Mezzanino 1 * (0.84)		1,000			0,840	0,840		
	ARC_P01_+16.95 Mezzanino 1 * (1.11)		1,000			1,110	1,110		
	ARC_P01_+16.95 Mezzanino 1 * (0.72)		1,000			0,720	0,720		
	ARC_P01_+16.95 Mezzanino 1 * (1.10)		1,000			1,100	1,100		
	ARC_P01_+16.95 Mezzanino 1 * (0.84)		1,000			0,840	0,840		
	ARC_P01_+16.95 Mezzanino 1 * (0.98)		1,000			0,980	0,980		
	ARC_P01_+16.95 Mezzanino 1 * (0.72)		1,000			0,720	0,720		
	ARC_P01_+16.95 Mezzanino 1 * (1.10)		1,000			1,100	1,100		
	ARC_P01_+16.95 Mezzanino 1 * (0.84)		1,000			0,840	0,840		
	ARC_P01_+16.95 Mezzanino 1 * (0.98)		1,000			0,980	0,980		
	ARC_P01_+16.95 Mezzanino 1 * (0.72)		1,000			0,720	0,720		
	ARC_P01_+16.95 Mezzanino 1 * (0.84)		1,000			0,840	0,840		
	A RIPORTARE OPERE ARCHITETTONICHE								**424 652,92**
	A RIPORTARE FUNZIONE TRASVERSALE (SHELL&CORE)								**424 652,92**
	A RIPORTARE TERMINAL PARTENZE								***424 652,92***
	A RIPORTARE								678 109,53

COMPUTO METRICO ESTIMATIVO

L1 - TERMINAL

01 - TERMINAL PARTENZE

000 - FUNZIONE TRASVERSALE (SHELL&CORE)

ARC - OPERE ARCHITETTONICHE

N. ARTICOLO	INDICAZIONE DEI LAVORI E DELLE PROVVISTE	U.M.	DIMENSIONI				QUANTITA'	PREZZO	IMPORTO
			SIMILI	LUNG.	LARG.	ALT.			
	RIPORTO								678 109,53
	ARC_P01_+16.95 Mezzanino 1 * (0.78)		1,000			0,780	0,780		
	ARC_P01_+16.95 Mezzanino 1 * (0.84)		1,000			0,840	0,840		
	ARC_P01_+16.95 Mezzanino 1 * (0.78)		1,000			0,780	0,780		
	ARC_P01_+16.95 Mezzanino 1 * (0.84)		1,000			0,840	0,840		
	ARC_P01_+16.95 Mezzanino 1 * (0.78)		1,000			0,780	0,780		
	ARC_P01_+16.95 Mezzanino 1 * (0.84)		1,000			0,840	0,840		
	ARC_P01_+16.95 Mezzanino 1 * (0.78)		1,000			0,780	0,780		
	ARC_P01_+16.95 Mezzanino 1 * (0.84)		1,000			0,840	0,840		
	ARC_P01_+16.95 Mezzanino 1 * (0.78)		1,000			0,780	0,780		
	ARC_P01_+16.95 Mezzanino 1 * (0.84)		1,000			0,840	0,840		
	ARC_P01_+16.95 Mezzanino 1 * (0.78)		1,000			0,780	0,780		
	ARC_P01_+16.95 Mezzanino 1 * (0.84)		1,000			0,840	0,840		
	ARC_P01_+16.95 Mezzanino 1 * (0.78)		1,000			0,780	0,780		
	ARC_P01_+16.95 Mezzanino 1 * (0.84)		1,000			0,840	0,840		
	ARC_P01_+16.95 Mezzanino 1 * (0.78)		1,000			0,780	0,780		
	ARC_P01_+16.95 Mezzanino 1 * (0.84)		1,000			0,840	0,840		
	ARC_P01_+16.95 Mezzanino 1 * (0.78)		1,000			0,780	0,780		
	ARC_P01_+16.95 Mezzanino 1 * (1.10)		1,000			1,100	1,100		
	ARC_P01_+16.95 Mezzanino 1 * (0.84)		1,000			0,840	0,840		
	ARC_P01_+16.95 Mezzanino 1 * (0.98)		1,000			0,980	0,980		
	ARC_P01_+16.95 Mezzanino 1 * (0.72)		1,000			0,720	0,720		
	ARC_P01_+16.95 Mezzanino 1 * (1.23)		1,000			1,230	1,230		
	ARC_P01_+16.95 Mezzanino 1 * (0.84)		1,000			0,840	0,840		
	ARC_P01_+16.95 Mezzanino 1 * (1.11)		1,000			1,110	1,110		
	A RIPORTARE OPERE ARCHITETTONICHE								**424 652,92**
	A RIPORTARE FUNZIONE TRASVERSALE (SHELL&CORE)								**424 652,92**
	A RIPORTARE TERMINAL PARTENZE								***424 652,92***
	A RIPORTARE								678 109,53

COMPUTO METRICO ESTIMATIVO

L1 - TERMINAL

01 - TERMINAL PARTENZE

000 - FUNZIONE TRASVERSALE (SHELL&CORE)

ARC - OPERE ARCHITETTONICHE

N. ARTICOLO	INDICAZIONE DEI LAVORI E DELLE PROVVISTE	U.M.	DIMENSIONI				QUANTITA'	PREZZO	IMPORTO
			SIMILI	LUNG.	LARG.	ALT.			
	RIPORTO								678 109,53
	ARC_P01_+16.95 Mezzanino 1 * (0.72)		1,000			0,720	0,720		
	ARC_P01_+16.95 Mezzanino 1 * (1.10)		1,000			1,100	1,100		
	ARC_P01_+16.95 Mezzanino 1 * (0.75)		1,000			0,750	0,750		
	ARC_P01_+16.95 Mezzanino 1 * (0.98)		1,000			0,980	0,980		
	ARC_P01_+16.95 Mezzanino 1 * (0.63)		1,000			0,630	0,630		
	ARC_P01_+16.95 Mezzanino 1 * (0.59)		1,000			0,590	0,590		
	ARC_P01_+16.95 Mezzanino 1 * (0.41)		1,000			0,410	0,410		
	ARC_P01_+16.95 Mezzanino 1 * (0.56)		1,000			0,560	0,560		
	ARC_P01_+16.95 Mezzanino 1 * (0.35)		1,000			0,350	0,350		
	ARC_P01_+16.95 Mezzanino 1 * (1.23)		1,000			1,230	1,230		
	ARC_P01_+16.95 Mezzanino 1 * (0.75)		1,000			0,750	0,750		
	ARC_P01_+16.95 Mezzanino 1 * (1.11)		1,000			1,110	1,110		
	ARC_P01_+16.95 Mezzanino 1 * (0.63)		1,000			0,630	0,630		
	ARC_P01_+16.95 Mezzanino 1 * (0.97)		1,000			0,970	0,970		
	ARC_P01_+16.95 Mezzanino 1 * (0.84)		1,000			0,840	0,840		
	ARC_P01_+16.95 Mezzanino 1 * (0.84)		1,000			0,840	0,840		
	ARC_P01_+16.95 Mezzanino 1 * (0.72)		1,000			0,720	0,720		
	ARC_P01_+16.95 Mezzanino 1 * (0.97)		1,000			0,970	0,970		
	ARC_P01_+16.95 Mezzanino 1 * (0.84)		1,000			0,840	0,840		
	ARC_P01_+16.95 Mezzanino 1 * (0.84)		1,000			0,840	0,840		
	ARC_P01_+16.95 Mezzanino 1 * (0.72)		1,000			0,720	0,720		
	ARC_P01_+16.95 Mezzanino 1 * (1.10)		1,000			1,100	1,100		
	ARC_P01_+16.95 Mezzanino 1 * (0.84)		1,000			0,840	0,840		
	ARC_P01_+16.95 Mezzanino 1 * (0.98)		1,000			0,980	0,980		
	ARC_P01_+16.95 Mezzanino 1 * (0.72)		1,000			0,720	0,720		
	ARC_P01_+16.95 Mezzanino 1 * (1.10)		1,000			1,100	1,100		
	A RIPORTARE OPERE ARCHITETTONICHE								**424 652,92**
	A RIPORTARE FUNZIONE TRASVERSALE (SHELL&CORE)								**424 652,92**
	A RIPORTARE TERMINAL PARTENZE								***424 652,92***
	A RIPORTARE								678 109,53

COMPUTO METRICO ESTIMATIVO

L1 - TERMINAL

01 - TERMINAL PARTENZE

000 - FUNZIONE TRASVERSALE (SHELL&CORE)

ARC - OPERE ARCHITETTONICHE

N. ARTICOLO	INDICAZIONE DEI LAVORI E DELLE PROVVISTE	U.M.	DIMENSIONI				QUANTITA'	PREZZO	IMPORTO
			SIMILI	LUNG.	LARG.	ALT.			
	RIPORTO								678 109,53
	ARC_P01_+16.95 Mezzanino 1 * (0.84)		1,000			0,840	0,840		
	ARC_P01_+16.95 Mezzanino 1 * (0.98)		1,000			0,980	0,980		
	ARC_P01_+16.95 Mezzanino 1 * (0.72)		1,000			0,720	0,720		
	ARC_P01_+16.95 Mezzanino 1 * (0.78)		1,000			0,780	0,780		
	ARC_P01_+16.95 Mezzanino 1 * (0.75)		1,000			0,750	0,750		
	ARC_P01_+16.95 Mezzanino 1 * (0.78)		1,000			0,780	0,780		
	ARC_P01_+16.95 Mezzanino 1 * (0.75)		1,000			0,750	0,750		
	ARC_P01_+16.95 Mezzanino 1 * (0.78)		1,000			0,780	0,780		
	ARC_P01_+16.95 Mezzanino 1 * (0.75)		1,000			0,750	0,750		
	ARC_P01_+16.95 Mezzanino 1 * (0.78)		1,000			0,780	0,780		
	ARC_P01_+16.95 Mezzanino 1 * (0.75)		1,000			0,750	0,750		
	Totale	m²					82,590	106,80000	8 820,61
35830 AP-E.ARC.027	0.ME.15 - Cordolo in blocchi di calcestruzzo sp. 220 mm								
	01_TERMINAL PARTENZE_FUNZIONE TRASVERSALE (SHELL&CORE)								
	0.ME.15 - Muretto così costituito: Blocchi di calcestruzzo sp. 220 mm								
	ARC_P00_+9.70 1 * (4.06)		1,000			4,060	4,060		
	ARC_P00_+9.70 1 * (3.59)		1,000			3,590	3,590		
	ARC_P00_+9.70 1 * (3.91)		1,000			3,910	3,910		
	ARC_P00_+9.70 1 * (3.44)		1,000			3,440	3,440		
	ARC_P00_+9.70 1 * (4.22)		1,000			4,220	4,220		
	ARC_P00_+9.70 1 * (3.59)		1,000			3,590	3,590		
	ARC_P00_+9.70 1 * (4.08)		1,000			4,080	4,080		
	ARC_P00_+9.70 1 * (3.45)		1,000			3,450	3,450		
	ARC_P00_+9.70 1 * (1.27)		1,000			1,270	1,270		
	ARC_P00_+9.70 1 * (6.14)		1,000			6,140	6,140		
	A RIPORTARE OPERE ARCHITETTONICHE								**433 473,53**
	A RIPORTARE FUNZIONE TRASVERSALE (SHELL&CORE)								**433 473,53**
	A RIPORTARE TERMINAL PARTENZE								***433 473,53***
	A RIPORTARE								686 930,14

COMPUTO METRICO ESTIMATIVO

L1 - TERMINAL

01 - TERMINAL PARTENZE

000 - FUNZIONE TRASVERSALE (SHELL&CORE)

ARC - OPERE ARCHITETTONICHE

N. ARTICOLO	INDICAZIONE DEI LAVORI E DELLE PROVVISTE	U.M.	DIMENSIONI				QUANTITA'	PREZZO	IMPORTO
			SIMILI	LUNG.	LARG.	ALT.			
	RIPORTO								686 930,14
	ARC_P00_+9.70 1 * (2.77)		1,000			2,770	2,770		
	ARC_P00_+9.70 1 * (0.58)		1,000			0,580	0,580		
	ARC_P00_+9.70 1 * (5.43)		1,000			5,430	5,430		
	ARC_P00_+9.70 1 * (3.49)		1,000			3,490	3,490		
	ARC_P00_+9.70 1 * (1.69)		1,000			1,690	1,690		
	ARC_P00_+9.70 1 * (11.26)		1,000			11,260	11,260		
	ARC_P00_+9.70 1 * (3.34)		1,000			3,340	3,340		
	ARC_P00_+9.70 1 * (0.14)		1,000			0,140	0,140		
	ARC_P00_+9.70 1 * (1.79)		1,000			1,790	1,790		
	ARC_P00_+9.70 1 * (0.24)		1,000			0,240	0,240		
	ARC_P00_+9.70 1 * (0.24)		1,000			0,240	0,240		
	ARC_P00_+9.70 1 * (0.14)		1,000			0,140	0,140		
	ARC_P00_+9.70 1 * (0.20)		1,000			0,200	0,200		
	ARC_P00_+9.70 1 * (0.36)		1,000			0,360	0,360		
	ARC_P00_+9.70 1 * (1.48)		1,000			1,480	1,480		
	ARC_P00_+9.70 1 * (1.88)		1,000			1,880	1,880		
	ARC_P00_+9.70 1 * (1.50)		1,000			1,500	1,500		
	ARC_P00_+9.70 1 * (2.71)		1,000			2,710	2,710		
	ARC_P00_+9.70 1 * (1.43)		1,000			1,430	1,430		
	Totale	m²					78,420	106,80000	8 375,26
35840 AP-E.ARC.028	0.ME.16_Tamponamento esterno in gesso fibrorinforzato (passerella mezzanino)								
	01_TERMINAL PARTENZE_FUNZIONE TRASVERSALE (SHELL&CORE)								
	0.ME.16 - Tamponamento esterno così costituito: Lastra di gesso fibrorinforzato sp. 12.5 mm								
	ARC_P01_+16.95 Mezzanino 1 * (2.69)		1,000			2,690	2,690		
	A RIPORTARE OPERE ARCHITETTONICHE								**441 848,79**
	A RIPORTARE FUNZIONE TRASVERSALE (SHELL&CORE)								**441 848,79**
	A RIPORTARE TERMINAL PARTENZE								***441 848,79***
	A RIPORTARE								695 305,40

COMPUTO METRICO ESTIMATIVO

L1 - TERMINAL

01 - TERMINAL PARTENZE

000 - FUNZIONE TRASVERSALE (SHELL&CORE)

ARC - OPERE ARCHITETTONICHE

N. ARTICOLO	INDICAZIONE DEI LAVORI E DELLE PROVVISTE	U.M.	DIMENSIONI				QUANTITA'	PREZZO	IMPORTO
			SIMILI	LUNG.	LARG.	ALT.			
	RIPORTO								695 305,40
	ARC_P01_+16.95 Mezzanino 1 * (3.26)		1,000			3,260	3,260		
	Totale	m²					5,950	141,23000	840,32
	Totale 041 - MURATURE PERIMETRALI E ISOLAMENTI Euro								**18 036,19**
	044 - COPERTURE								
30060 AP-E.ARC.175	0.PT.03 - Pavimentazione esterna mezzanino								
	01_TERMINAL PARTENZE_FUNZIONE TRASVERSALE (SHELL&CORE)								
	0.PT.03 - Pavimentazione esterna mezzanino in piastrella isolante								
	ARC_P01_+16.95 Mezzanino 1 * (5.94)		1,000			5,940	5,940		
	ARC_P01_+16.95 Mezzanino 1 * (2.7)		1,000			2,700	2,700		
	ARC_P01_+16.95 Mezzanino 1 * (3.33)		1,000			3,330	3,330		
	ARC_P01_+16.95 Mezzanino 1 * (0.36)		1,000			0,360	0,360		
	Totale	m²					12,330	239,77000	2 956,36
	Totale 044 - COPERTURE Euro								**2 956,36**
	047 - OPERE A VERDE								
37855 CAL25_01.B04.004.003	classe di resistenza caratteristica C25/30 - consistenza S5								
	01_TERMINAL PARTENZE_FUNZIONE TRASVERSALE (SHELL&CORE)								
	0.AR.01 - Vaso - Seduta in calcestruzzo - area sezione= 0.4 mq 1 * (3.78) * ((0.8*0.44)+0.048)		1,000	3,780		0,400	1,512		
	-1 * (3.58) * (0.6) * (0.44)		-1,000	3,580	0,600	0,440	-0,945		
	Totale	m³					0,567	174,96266	99,20
	A RIPORTARE OPERE ARCHITETTONICHE								**445 744,67**
	A RIPORTARE FUNZIONE TRASVERSALE (SHELL&CORE)								**445 744,67**
	A RIPORTARE TERMINAL PARTENZE								***445 744,67***
	A RIPORTARE								699 201,28

COMPUTO METRICO ESTIMATIVO

L1 - TERMINAL

01 - TERMINAL PARTENZE

000 - FUNZIONE TRASVERSALE (SHELL&CORE)

ARC - OPERE ARCHITETTONICHE

N. ARTICOLO	INDICAZIONE DEI LAVORI E DELLE PROVVISTE	U.M.	DIMENSIONI				QUANTITA'	PREZZO	IMPORTO
			SIMILI	LUNG.	LARG.	ALT.			
	RIPORTO								699 201,28
37865 CAL25_01.B02.002.002	per opere in elevazione travi, pilastri, solette, setti e muri								
	01_TERMINAL PARTENZE_FUNZIONE TRASVERSALE (SHELL&CORE)								
	0.AR.01 - Vaso - Seduta in calcestruzzo - area sezione= 0.4 mq 4 * (3.78) * (0.44)		4,000	3,780		0,440	6,653		
	4 * 06 * (0.44)		4,000	6,000		0,440	10,560		
	1 * (3.78) * (0.41)		1,000	3,780	0,410		1,550		
	Totale	m²					18,763	36,01023	675,66
37875 AP-01.E04.067.001	Fornitura e posa in opera di rete elettrosaldata ad aderenza migliorata, conforme alla norma UNI EN 10080:2005, formato mm. 2000x3000 Ø 8 200x200								
	01_TERMINAL PARTENZE_FUNZIONE TRASVERSALE (SHELL&CORE)								
	0.AR.01 - Vaso - Seduta in calcestruzzo - inc. 15 kg/mc								
	Q.Art. CAL24_01.B04.004.003								
	vedi voce n. 37855 (q.ta = 0,567) 15					15,000	8,505		
	Totale	kg					8,505	2,65050	22,54
	Totale 047 - OPERE A VERDE Euro								**797,40**
	049 - SOTTOFONDI - MASSETTI E VESPAI								
30020 AP-E.ARC.003	0.MS.02 - Massetto di posa per pavimentazione flottante								
	01_TERMINAL PARTENZE_FUNZIONE TRASVERSALE (SHELL&CORE)								
	0.MS.02 - Massetto di posa della pavimentazione flottante								
	ARC_P01_+16.95 Mezzanino 1 * (80.49)		1,000			80,490	80,490		
	Totale	m²					80,490	168,63000	13 573,03
35880 CAL25_01.B04.003.002	classe di resistenza caratteristica C12/15 - consistenza S4								
	A RIPORTARE OPERE ARCHITETTONICHE								**460 015,90**
	A RIPORTARE FUNZIONE TRASVERSALE (SHELL&CORE)								**460 015,90**
	A RIPORTARE TERMINAL PARTENZE								***460 015,90***
	A RIPORTARE								713 472,51

COMPUTO METRICO ESTIMATIVO

L1 - TERMINAL

01 - TERMINAL PARTENZE

000 - FUNZIONE TRASVERSALE (SHELL&CORE)

ARC - OPERE ARCHITETTONICHE

N. ARTICOLO	INDICAZIONE DEI LAVORI E DELLE PROVVISTE	U.M.	DIMENSIONI				QUANTITA'	PREZZO	IMPORTO
			SIMILI	LUNG.	LARG.	ALT.			
	RIPORTO								713 472,51
	01_TERMINAL PARTENZE_FUNZIONE TRASVERSALE (SHELL&CORE)								
	0.MS.04 - Magrone sp.100 mm								
	ARC_P00_+9.70 1 * (35.87) * (0.1)		1,000		35,870	0,100	3,587		
	ARC_P00_+9.70 1 * (30.98) * (0.1)		1,000		30,980	0,100	3,098		
	ARC_P00_+9.70 1 * (30.98) * (0.1)		1,000		30,980	0,100	3,098		
	ARC_P00_+9.70 1 * (66.43) * (0.1)		1,000		66,430	0,100	6,643		
	Totale	m³					16,426	149,30846	2 452,54
	Totale 049 - SOTTOFONDI - MASSETTI E VESPAI Euro								**16 025,57**
	079 - OPERE IN FERRO								
30350 CAL25_01.F05.006.009	Canali di gronda, scossaline, converse e compluvi in lamiera comunque lavorati e sagomati, compresi gli oneri per la formazione di giunti e sovrapposizioni, le chiodature, le saldature, i pezzi speciali per raccordi, il taglio a misura, gli sfridi, l								
	01_TERMINAL PARTENZE_FUNZIONE TRASVERSALE (SHELL&CORE)								
	0.PL.07_Placcatura in lamiera sp 4 mm								
	ARC_P01_+13.24 1 * (0.22)		1,000			0,220	0,220		
	ARC_P01_+13.24 1 * (0.09)		1,000			0,090	0,090		
	ARC_P01_+13.24 1 * (0.22)		1,000			0,220	0,220		
	ARC_P01_+13.24 1 * (0.08)		1,000			0,080	0,080		
	ARC_P01_+16.95 Mezzanino 1 * (1.75)		1,000			1,750	1,750		
	ARC_P01_+16.95 Mezzanino 1 * (1.75)		1,000			1,750	1,750		
	Totale	m²					4,110	81,37562	334,45
30770 AP-E.ARC.191	0.OF.01_Coprigiunto sismico costituito da piastra metallica in acciaio inossidabile AISI 316 mandorlata, Larghezza 135 cm.								
	01_TERMINAL PARTENZE_FUNZIONE TRASVERSALE (SHELL&CORE)								
	A RIPORTARE OPERE ARCHITETTONICHE								**462 802,89**
	A RIPORTARE FUNZIONE TRASVERSALE (SHELL&CORE)								**462 802,89**
	A RIPORTARE TERMINAL PARTENZE								***462 802,89***
	A RIPORTARE								716 259,50

COMPUTO METRICO ESTIMATIVO

L1 - TERMINAL

01 - TERMINAL PARTENZE

000 - FUNZIONE TRASVERSALE (SHELL&CORE)

ARC - OPERE ARCHITETTONICHE

N. ARTICOLO	INDICAZIONE DEI LAVORI E DELLE PROVVISTE	U.M.	DIMENSIONI				QUANTITA'	PREZZO	IMPORTO
			SIMILI	LUNG.	LARG.	ALT.			
	RIPORTO								716 259,50
	0.OF.01_Coprigiunto_Lineare_Pavimento_A 1 * (16.32)		1,000			16,320	16,320		
	1 * (24.95)		1,000			24,950	24,950		
	1 * (2.82)		1,000			2,820	2,820		
	1 * (5.5)		1,000			5,500	5,500		
	Totale	m					49,590	610,04000	30 251,88
30780 AP-E.ARC.192	0.OF.02_Coprigiunto sismico costituito da piastra metallica in acciaio inossidabile AISI 316 mandorlata, Larghezza 61 cm.								
	01_TERMINAL PARTENZE_FUNZIONE TRASVERSALE (SHELL&CORE)								
	0.OF.02_Coprigiunto_Lineare_Pavimento_B 1 * (18.06)		1,000			18,060	18,060		
	Totale	m					18,060	276,53000	4 994,13
30790 AP-E.ARC.193	0.OF.03_Coprigiunto sismico di connessione pavimento-parete, costituito da struttura metallica in tubolari quadrati 50x50mm.								
	01_TERMINAL PARTENZE_FUNZIONE TRASVERSALE (SHELL&CORE)								
	0.OF.03_Giunto_Gonnellina_angolare_B								
	0.OF.03_Giunto_Gonnellina 1 * (6.30)		1,000	6,300			6,300		
	1 * (4.68)		1,000	4,680			4,680		
	1 * (1.60)		1,000	1,600			1,600		
	1 * (1.60)		1,000	1,600			1,600		
	1 * (1.60)		1,000	1,600			1,600		
	1 * (1.60)		1,000	1,600			1,600		
	0.OF.03_Giunto_Gonnellina_angolare_A 1 * (7.20)		1,000	7,200			7,200		
	1 * (7.76)		1,000	7,760			7,760		
	1 * (7.49)		1,000	7,490			7,490		
	1 * (5.49)		1,000	5,490			5,490		
	1 * (9.99)		1,000	9,990			9,990		
	A RIPORTARE OPERE ARCHITETTONICHE								**498 048,90**
	A RIPORTARE FUNZIONE TRASVERSALE (SHELL&CORE)								**498 048,90**
	A RIPORTARE TERMINAL PARTENZE								***498 048,90***
	A RIPORTARE								751 505,51

COMPUTO METRICO ESTIMATIVO

L1 - TERMINAL

01 - TERMINAL PARTENZE

000 - FUNZIONE TRASVERSALE (SHELL&CORE)

ARC - OPERE ARCHITETTONICHE

N. ARTICOLO	INDICAZIONE DEI LAVORI E DELLE PROVVISTE	U.M.	DIMENSIONI				QUANTITA'	PREZZO	IMPORTO
			SIMILI	LUNG.	LARG.	ALT.			
	RIPORTO								751 505,51
	1 * (4.84)		1,000	4,840			4,840		
	1 * (4.84)		1,000	4,840			4,840		
	0.OF.03_Giunto_Gonnellina_angolare_B 1 * (1.59)		1,000	1,590			1,590		
	1 * (5.13)		1,000	5,130			5,130		
	1 * (7.96)		1,000	7,960			7,960		
	1 * (10.63)		1,000	10,630			10,630		
	1 * (3.23)		1,000	3,230			3,230		
	1 * (1.25)		1,000	1,250			1,250		
	1 * (1.56)		1,000	1,560			1,560		
	1 * (1.17)		1,000	1,170			1,170		
	Totale	m					97,510	605,90000	59 081,31
30800 AP-E.ARC.194	0.OF.04_Coprigiunto sismico costituito da un pannello in grigliato metallico zincato.								
	01_TERMINAL PARTENZE_FUNZIONE TRASVERSALE (SHELL&CORE)								
	0.OF.04_Coprigiunto_Lineare_Pavimento_C 1 * (1.17)		1,000			1,170	1,170		
	1 * (1.3)		1,000			1,300	1,300		
	1 * (1.2)		1,000			1,200	1,200		
	1 * (1.91)		1,000			1,910	1,910		
	1 * (1.9)		1,000			1,900	1,900		
	Totale	m					7,480	610,32000	4 565,19
30830 NP25.22CL.PR.E.001920.030.a	Fornitura e posa in opera di pannelli in lamiera di acciaio inox AISI 316 fissata mediante sistemi meccanici non in vista.								
	01_TERMINAL PARTENZE_FUNZIONE TRASVERSALE (SHELL&CORE)								
	0.OF.07_Coprigiunto sismico costituito da piastra metallica in acciaio inossidabile AISI 316 mandorlata								
	A RIPORTARE OPERE ARCHITETTONICHE								**561 695,40**
	A RIPORTARE FUNZIONE TRASVERSALE (SHELL&CORE)								**561 695,40**
	A RIPORTARE TERMINAL PARTENZE								***561 695,40***
	A RIPORTARE								815 152,01

COMPUTO METRICO ESTIMATIVO

L1 - TERMINAL

01 - TERMINAL PARTENZE

000 - FUNZIONE TRASVERSALE (SHELL&CORE)

ARC - OPERE ARCHITETTONICHE

N. ARTICOLO	INDICAZIONE DEI LAVORI E DELLE PROVVISTE	U.M.	DIMENSIONI				QUANTITA'	PREZZO	IMPORTO
			SIMILI	LUNG.	LARG.	ALT.			
	RIPORTO								815 152,01
	Sv=0,55 mt, sp. 5 mm - Peso=7990 kg/mc (13,18 kg/ml)								
	0.OF.07_Coprigiunto_Lineare_Pavimento_D 1 * (1.7) * (13.18)		1,000	1,700		13,180	22,406		
	1 * (2.27) * (13.18)		1,000	2,270		13,180	29,919		
	1 * (1.09) * (13.18)		1,000	1,090		13,180	14,366		
	Totale	kg					66,691	16,93000	1 129,08
30840 AP-E.ARC.195	0.OF.08_Coprigiunto sismico costituito da una piastra metallica in acciaio inossidabile AISI 316 mandorlata, Larghezza 130 cm.								
	01_TERMINAL PARTENZE_FUNZIONE TRASVERSALE (SHELL&CORE)								
	0.OF.08_Coprigiunto_Lineare_Pavimento_E 1 * (6.75)		1,000			6,750	6,750		
	Totale	m					6,750	569,28000	3 842,64
30850 NP25.22CL.PR.E.001920.030.a	Fornitura e posa in opera di pannelli in lamiera di acciaio inox AISI 316 fissata mediante sistemi meccanici non in vista.								
	01_TERMINAL PARTENZE_FUNZIONE TRASVERSALE (SHELL&CORE)								
	0.OF.09_Coprigiunto sismico costituito da doppie piastre metalliche in acciaio inossidabile spazzolato AISI 316								
	Piastra 1 - La=1,10 mt, sp.=3 mm - Peso=7990 kg/mc (26,37 kg/ml)								
	Piastra 2 - La=1,32 mt, sp.=3 mm - Peso=7990 kg/mc (31,64 kg/ml)								
	0.OF.09_Coprigiunto_Lineare_Verticale_A 1 * (26.37+31.64) * (6.78)		1,000		58,010	6,780	393,308		
	0.OF.09_Coprigiunto_Lineare_Verticale_A 1 * (26.37+31.64) * (6.78)		1,000		58,010	6,780	393,308		
	0.OF.09_Coprigiunto_Lineare_Verticale_B 1 * (26.37+31.64) * (5.86)		1,000		58,010	5,860	339,939		
	0.OF.09_Coprigiunto_Lineare_Verticale_B 1 * (26.37+31.64) * (5.86)		1,000		58,010	5,860	339,939		
	Totale	kg					1 466,494	16,93000	24 827,74
30880 NP25.22CL.PR.E.001920.030.a	Fornitura e posa in opera di pannelli in lamiera di acciaio inox AISI 316 fissata mediante sistemi meccanici non in vista.								
	A RIPORTARE OPERE ARCHITETTONICHE								**591 494,86**
	A RIPORTARE FUNZIONE TRASVERSALE (SHELL&CORE)								**591 494,86**
	A RIPORTARE TERMINAL PARTENZE								***591 494,86***
	A RIPORTARE								844 951,47

COMPUTO METRICO ESTIMATIVO

L1 - TERMINAL

01 - TERMINAL PARTENZE

000 - FUNZIONE TRASVERSALE (SHELL&CORE)

ARC - OPERE ARCHITETTONICHE

N. ARTICOLO	INDICAZIONE DEI LAVORI E DELLE PROVVISTE	U.M.	DIMENSIONI				QUANTITA'	PREZZO	IMPORTO
			SIMILI	LUNG.	LARG.	ALT.			
	RIPORTO								844 951,47
	01_TERMINAL PARTENZE_FUNZIONE TRASVERSALE (SHELL&CORE)								
	0.OF.17_Coprigiunto sismico costituito da una piastra metallica in acciaio inossidabile								
	SV=1,05 mt, sp. 3 mm - Peso=7990 kg/mc (25,17 kg/ml)								
	0.OF.17_Coprigiunto_a_L 1 * (25.17) * (10.51)		1,000		25,170	10,510	264,537		
	1 * (25.17) * (12.46)		1,000		25,170	12,460	313,618		
	1 * (25.17) * (0.54)		1,000		25,170	0,540	13,592		
	1 * (25.17) * (4.4)		1,000		25,170	4,400	110,748		
	1 * (25.17) * (1.48)		1,000		25,170	1,480	37,252		
	Totale	kg					739,747	16,93000	12 523,92
30900 CAL25_01.F05.006.004	Canali di gronda, scossaline, converse e compluvi in lamiera comunque lavorati e sagomati, compresi gli oneri per la formazione di giunti e sovrapposizioni, le chiodature, le saldature, i pezzi speciali per raccordi, il taglio a misura, gli sfridi, l								
	01_TERMINAL PARTENZE_FUNZIONE TRASVERSALE (SHELL&CORE)								
	0.OF.20_Scossalina in lamiera zincata preverniciata, sagomata secondo disegno - Sv=0, 90 mt								
	0.OF.20_Coprigiunto_Lineare_Copertura (elementi verticali - H=2,82 mt) 4 * (0.29) * (0.90)		4,000	0,290	0,900		1,044		
	0.OF.20_Coprigiunto_Lineare_Copertura (elemento trasversale - L=2,49 mt) 4 * (0.3) * (0.90)		4,000	0,300	0,900		1,080		
	0.OF.34_Coprigiunto sismico costituito da piastra metallica in acciaio inossidabile, sp. 5 mm - Sv=1,49 mt								
	0.OF.34_Coprigiunto_a_L_lungo 1 * (1.49) * (2.22)		1,000		1,490	2,220	3,308		
	1 * (1.49) * (3.36)		1,000		1,490	3,360	5,006		
	0.OF.22 - Scossalina in lamiera zincata preverniciata bordo copertura 1 * (93.03) * (0.40)		1,000	93,030		0,400	37,212		
	1 * (61.13) * (0.40)		1,000	61,130		0,400	24,452		
	A RIPORTARE OPERE ARCHITETTONICHE								**604 018,78**
	A RIPORTARE FUNZIONE TRASVERSALE (SHELL&CORE)								**604 018,78**
	A RIPORTARE TERMINAL PARTENZE								***604 018,78***
	A RIPORTARE								857 475,39

COMPUTO METRICO ESTIMATIVO

L1 - TERMINAL

01 - TERMINAL PARTENZE

000 - FUNZIONE TRASVERSALE (SHELL&CORE)

ARC - OPERE ARCHITETTONICHE

N. ARTICOLO	INDICAZIONE DEI LAVORI E DELLE PROVVISTE	U.M.	DIMENSIONI				QUANTITA'	PREZZO	IMPORTO
			SIMILI	LUNG.	LARG.	ALT.			
	RIPORTO								857 475,39
	1 * (61.13) * (0.40)		1,000	61,130		0,400	24,452		
	1 * (79.71) * (0.40)		1,000	79,710		0,400	31,884		
	1 * (61.14) * (0.40)		1,000	61,140		0,400	24,456		
	1 * (93.03) * (0.40)		1,000	93,030		0,400	37,212		
	1 * (61.14) * (0.40)		1,000	61,140		0,400	24,456		
	1 * (79.71) * (0.40)		1,000	79,710		0,400	31,884		
	1 * (32.19) * (0.40)		1,000	32,190		0,400	12,876		
	1 * (79.71) * (0.40)		1,000	79,710		0,400	31,884		
	1 * (39.09) * (0.40)		1,000	39,090		0,400	15,636		
	1 * (32.14) * (0.40)		1,000	32,140		0,400	12,856		
	1 * (79.71) * (0.40)		1,000	79,710		0,400	31,884		
	Totale	m²					351,582	51,63370	18 153,48
33860 AP-E.ARC.196	0.OF.33 -Scala alla marinara prefabbricata								
	01_TERMINAL PARTENZE_FUNZIONE TRASVERSALE (SHELL&CORE)								
	0.OF.33_V3_Scala_Marinara_2								
	ARC_P01_+16.95 Mezzanino 1		1,000				1,000		
	ARC_P01_+16.95 Mezzanino 1		1,000				1,000		
	Totale	ml					2,000	156,89000	313,78
33870 CAL25_01.B03.004.106	profili di altezza fino a 240 mm in qualità di acciaio S355								
	01_TERMINAL PARTENZE_FUNZIONE TRASVERSALE (SHELL&CORE)								
	0.OF.26_Profili omega 60x40x25 - P=3,09 kg/ml								
	ARC_P04_+20.88 (32.28) * (3.09)			32,280		3,090	99,745		
	0.OF.27_Profili omega 50x40x25 - P=2,57 kg/ml								
	A RIPORTARE OPERE ARCHITETTONICHE								**622 486,04**
	A RIPORTARE FUNZIONE TRASVERSALE (SHELL&CORE)								**622 486,04**
	A RIPORTARE TERMINAL PARTENZE								***622 486,04***
	A RIPORTARE								875 942,65

COMPUTO METRICO ESTIMATIVO

L1 - TERMINAL

01 - TERMINAL PARTENZE

000 - FUNZIONE TRASVERSALE (SHELL&CORE)

ARC - OPERE ARCHITETTONICHE

N. ARTICOLO	INDICAZIONE DEI LAVORI E DELLE PROVVISTE	U.M.	DIMENSIONI				QUANTITA'	PREZZO	IMPORTO
			SIMILI	LUNG.	LARG.	ALT.			
	RIPORTO								875 942,65
	ARC_P04_+20.88 (32.21) * (2.57)			32,210		2,570	82,780		
	0.OF.28_Profili scatolare 50x50x5 - P=6,90 kg/ml								
	ARC_P00_+9.70 (3.9) * (6.9)			3,900		6,900	26,910		
	ARC_P00_+9.70 (3.9) * (6.9)			3,900		6,900	26,910		
	ARC_P00_+9.70 (3.9) * (6.9)			3,900		6,900	26,910		
	ARC_P00_+9.70 (3.9) * (6.9)			3,900		6,900	26,910		
	ARC_P00_+9.70 (3.9) * (6.9)			3,900		6,900	26,910		
	ARC_P00_+9.70 (3.9) * (6.9)			3,900		6,900	26,910		
	ARC_P00_+9.70 (3.9) * (6.9)			3,900		6,900	26,910		
	ARC_P00_+9.70 (3.9) * (6.9)			3,900		6,900	26,910		
	ARC_P00_+9.70 (3.9) * (6.9)			3,900		6,900	26,910		
	0.OF.29_Profili scatolari 180x120x5 - P=22,20 kg/ml								
	ARC_P04_+20.88 (32.28) * (22.2)			32,280		22,200	716,616		
	Totale	kg					1 141,331	3,10921	3 548,64
33875 NP25.22CL.PR.E.001940.030.a	Zincatura a caldo di manufatti in acciaio per la protezione contro la corrosione mediante immersione in vasche contenenti zinco fuso Zincatura a caldo di manufatti in acciaio per la protezione contro la corrosione mediante immersione in vasche conten								
	01_TERMINAL PARTENZE_FUNZIONE TRASVERSALE (SHELL&CORE)								
	Q.art. CAL24_01.B03.004.106								
	vedi voce n. 33870 (q.ta = 1141,331)						1 141,331		
	Totale	kg					1 141,331	3,81000	4 348,47
33880 CAL25_01.F04.012.012	con due mani di smalto poliuretanico a due componenti in colori chiari su superfici già preparate e trattate con antiruggine								
	01_TERMINAL PARTENZE_FUNZIONE TRASVERSALE (SHELL&CORE)								
	A RIPORTARE OPERE ARCHITETTONICHE								**630 383,15**
	A RIPORTARE FUNZIONE TRASVERSALE (SHELL&CORE)								**630 383,15**
	A RIPORTARE TERMINAL PARTENZE								***630 383,15***
	A RIPORTARE								883 839,76

COMPUTO METRICO ESTIMATIVO

L1 - TERMINAL

01 - TERMINAL PARTENZE

000 - FUNZIONE TRASVERSALE (SHELL&CORE)

ARC - OPERE ARCHITETTONICHE

N. ARTICOLO	INDICAZIONE DEI LAVORI E DELLE PROVVISTE	U.M.	DIMENSIONI				QUANTITA'	PREZZO	IMPORTO
			SIMILI	LUNG.	LARG.	ALT.			
	RIPORTO								883 839,76
	0.OF.26_Profili omega 60x40x25 - Sv=0,42 mt								
	ARC_P04_+20.88 (32.28) * (0.42)			32,280	0,420		13,558		
	0.OF.27_Profili omega 50x40x25 - Sv=0,38 mt								
	ARC_P04_+20.88 (32.21) * (0.38)			32,210	0,380		12,240		
	0.OF.28_Profili scatolare 50x50x5 - Sv=0,20 mt								
	ARC_P00_+9.70 (3.9) * (0.5)			3,900	0,500		1,950		
	ARC_P00_+9.70 (3.9) * (0.5)			3,900	0,500		1,950		
	ARC_P00_+9.70 (3.9) * (0.5)			3,900	0,500		1,950		
	ARC_P00_+9.70 (3.9) * (0.5)			3,900	0,500		1,950		
	ARC_P00_+9.70 (3.9) * (0.5)			3,900	0,500		1,950		
	ARC_P00_+9.70 (3.9) * (0.5)			3,900	0,500		1,950		
	ARC_P00_+9.70 (3.9) * (0.5)			3,900	0,500		1,950		
	ARC_P00_+9.70 (3.9) * (0.5)			3,900	0,500		1,950		
	ARC_P00_+9.70 (3.9) * (0.5)			3,900	0,500		1,950		
	0.OF.29_Profili scatolari 180x120x5 - Sv=0,60 mt								
	ARC_P04_+20.88 (32.28) * (0.6)			32,280	0,600		19,368		
	Totale	m²					62,716	7,64981	479,77
33882 NP25.22CL.PR.E.001920.030.a	Fornitura e posa in opera di pannelli in lamiera di acciaio inox AISI 316 fissata mediante sistemi meccanici non in vista.								
	01_TERMINAL PARTENZE_FUNZIONE TRASVERSALE (SHELL&CORE)								
	0.OF.19_Coprigiunto sismico costituito da piastra metallica in acciaio inossidabile_Copertura_Inclinata - sp. 5 mm - Sv=1,35 mt - Peso=53,93 kg/ml 1 * (29.83) * (53.93)		1,000	29,830		53,930	1 608,732		
	1 * (29.83) * (53.93)		1,000	29,830		53,930	1 608,732		
	1 * (31.02) * (53.93)		1,000	31,020		53,930	1 672,909		
	A RIPORTARE OPERE ARCHITETTONICHE								**630 862,92**
	A RIPORTARE FUNZIONE TRASVERSALE (SHELL&CORE)								**630 862,92**
	A RIPORTARE TERMINAL PARTENZE								***630 862,92***
	A RIPORTARE								884 319,53

COMPUTO METRICO ESTIMATIVO

L1 - TERMINAL

01 - TERMINAL PARTENZE

000 - FUNZIONE TRASVERSALE (SHELL&CORE)

ARC - OPERE ARCHITETTONICHE

N. ARTICOLO	INDICAZIONE DEI LAVORI E DELLE PROVVISTE	U.M.	DIMENSIONI				QUANTITA'	PREZZO	IMPORTO
			SIMILI	LUNG.	LARG.	ALT.			
	RIPORTO								884 319,53
	1 * (31.02) * (53.93)		1,000	31,020		53,930	1 672,909		
	1 * (3.54) * (53.93)		1,000	3,540		53,930	190,912		
	1 * (3.54) * (53.93)		1,000	3,540		53,930	190,912		
	1 * (3.42) * (53.93)		1,000	3,420		53,930	184,441		
	1 * (3.42) * (53.93)		1,000	3,420		53,930	184,441		
	Totale	kg					7 313,988	16,93000	123 825,82
33980 AP-E.ARC.196	0.OF.33 -Scala alla marinara prefabbricata								
	01_TERMINAL PARTENZE_FUNZIONE TRASVERSALE (SHELL&CORE)								
	0.OF.33_Scala alla marinara - H=7,40 mt								
	ARC_P01_+16.95 Mezzanino 1 * (7.4)		1,000			7,400	7,400		
	ARC_P01_+16.95 Mezzanino 1 * (7.4)		1,000			7,400	7,400		
	Totale	ml					14,800	156,89000	2 321,97
	Totale 079 - OPERE IN FERRO Euro								**294 542,27**
	084 - OPERE DA LATTONIERE - PLUVIALI								
30430 CAL25_01.F05.006.009	Canali di gronda, scossaline, converse e compluvi in lamiera comunque lavorati e sagomati, compresi gli oneri per la formazione di giunti e sovrapposizioni, le chiodature, le saldature, i pezzi speciali per raccordi, il taglio a misura, gli sfridi, l								
	01_TERMINAL PARTENZE_FUNZIONE TRASVERSALE (SHELL&CORE)								
	0.OF.12_Elemento in lattoneria in alluminio tagliata a misura e sagomata secondo disegno sp. 3 mm (mq)								
	ARC_P01_+16.95 Mezzanino 1 * (3.66)		1,000			3,660	3,660		
	ARC_P01_+16.95 Mezzanino 1 * (2.18)		1,000			2,180	2,180		
	ARC_P01_+16.95 Mezzanino 1 * (1.81)		1,000			1,810	1,810		
	A RIPORTARE OPERE ARCHITETTONICHE								**757 010,71**
	A RIPORTARE FUNZIONE TRASVERSALE (SHELL&CORE)								**757 010,71**
	A RIPORTARE TERMINAL PARTENZE								***757 010,71***
	A RIPORTARE								1 010 467,32

COMPUTO METRICO ESTIMATIVO

L1 - TERMINAL

01 - TERMINAL PARTENZE

000 - FUNZIONE TRASVERSALE (SHELL&CORE)

ARC - OPERE ARCHITETTONICHE

N. ARTICOLO	INDICAZIONE DEI LAVORI E DELLE PROVVISTE	U.M.	DIMENSIONI				QUANTITA'	PREZZO	IMPORTO
			SIMILI	LUNG.	LARG.	ALT.			
	RIPORTO								1 010 467,32
	ARC_P01_+16.95 Mezzanino 1 * (0.14)		1,000			0,140	0,140		
	ARC_P01_+16.95 Mezzanino 1 * (1.75)		1,000			1,750	1,750		
	ARC_P01_+16.95 Mezzanino 1 * (0.14)		1,000			0,140	0,140		
	ARC_P01_+16.95 Mezzanino 1 * (1.04)		1,000			1,040	1,040		
	ARC_P01_+16.95 Mezzanino 1 * (0.77)		1,000			0,770	0,770		
	Totale	m²					11,490	81,37562	935,01
30690 CAL25_01.F05.006.004	Canali di gronda, scossaline, converse e compluvi in lamiera comunque lavorati e sagomati, compresi gli oneri per la formazione di giunti e sovrapposizioni, le chiodature, le saldature, i pezzi speciali per raccordi, il taglio a misura, gli sfridi, l								
	01_TERMINAL PARTENZE_FUNZIONE TRASVERSALE (SHELL&CORE)								
	0.OF.24_Scossalina in lamiera zincata preverniciata - Sv=0,18 mt								
	0.OF.XX-Scossalina 90x60x30 PASARELLA 1 * (34.53) * (0.18)		1,000	34,530	0,180		6,215		
	0.OF.32_Scossalina in lamiera zincata prema verniciata - La=0,60 mt								
	0.OF.XX-Scossalina-250x100 1 * (32.11) * (0.60)		1,000	32,110	0,600		19,266		
	0.OF.XX-Scossalina-250x100 1 * (2.89) * (0.60)		1,000	2,890	0,600		1,734		
	0.OF.XX-Scossalina-250x100 1 * (5.5) * (0.60)		1,000	5,500	0,600		3,300		
	0.OF.XX-Scossalina-250x100 1 * (8.38) * (0.60)		1,000	8,380	0,600		5,028		
	0.OF.18_Scossalina in lamiera zincata preverniciata - Sv=0,70 mt								
	0.OF.18_Portale_Orizzontale_4 1 * (2.2) * (0.7)		1,000	2,200	0,700		1,540		
	1 * (2.65) * (0.7)		1,000	2,650	0,700		1,855		
	1 * (2.66) * (0.7)		1,000	2,660	0,700		1,862		
	0.OF.31_Scossalina in lamiera zincata preverniciata, sagomata secondo disegno, sp. 5 mm - Sv=0,17 mt								
	V3_Scossalina_Box_Ingresso 1 * (49.47) * (0.17)		1,000	49,470	0,170		8,410		
	V3_Scossalina_Box_Ingresso 1 * (49.45) * (0.17)		1,000	49,450	0,170		8,407		
	V3_Scossalina_Box_Ingresso 1 * (49.48) * (0.17)		1,000	49,480	0,170		8,412		
	A RIPORTARE OPERE ARCHITETTONICHE								**757 945,72**
	A RIPORTARE FUNZIONE TRASVERSALE (SHELL&CORE)								**757 945,72**
	A RIPORTARE TERMINAL PARTENZE								***757 945,72***
	A RIPORTARE								1 011 402,33

COMPUTO METRICO ESTIMATIVO

L1 - TERMINAL

01 - TERMINAL PARTENZE

000 - FUNZIONE TRASVERSALE (SHELL&CORE)

ARC - OPERE ARCHITETTONICHE

N. ARTICOLO	INDICAZIONE DEI LAVORI E DELLE PROVVISTE	U.M.	DIMENSIONI				QUANTITA'	PREZZO	IMPORTO
			SIMILI	LUNG.	LARG.	ALT.			
	RIPORTO								1 011 402,33
	0.OF.13_Scossalina in lamiera zincata preverniciata, sagomata secondo disegno_Copertura- Sv=0,94 mt 1 * (13.17) * (0.94)		1,000	13,170	0,940		12,380		
	1 * 20 * (0.94)		1,000	20,000	0,940		18,800		
	1 * (21.26) * (0.94)		1,000	21,260	0,940		19,984		
	1 * (12.05) * (0.94)		1,000	12,050	0,940		11,327		
	0.OF.35_Scossalina in lamiera zincata preverniciata, sagomata secondo disegno_Copertura montacarichi- Sv=0,94 mt 1 * (17.94) * (0.94)		1,000	17,940	0,940		16,864		
	1 * (11.54) * (0.94)		1,000	11,540	0,940		10,848		
	1 * (4.63) * (0.94)		1,000	4,630	0,940		4,352		
	0.OF.70 - Scossalina in lamiera zincata preverniciata, sagomata secondo disegno, sp. 3 mm								
	ARC_P04_+20.88 1 * (4.85) * (0.5)		1,000	4,850	0,500		2,425		
	Totale	m²					163,009	51,63370	8 416,76
	Totale 084 - OPERE DA LATTONIERE - PLUVIALI Euro								**9 351,77**
	Totale ARC - OPERE ARCHITETTONICHE Euro								**766 362,48**
	A RIPORTARE FUNZIONE TRASVERSALE (SHELL&CORE)								**766 362,48**
	A RIPORTARE TERMINAL PARTENZE								***766 362,48***
	A RIPORTARE								1 019 819,09

COMPUTO METRICO ESTIMATIVO

L1 - TERMINAL

01 - TERMINAL PARTENZE

000 - FUNZIONE TRASVERSALE (SHELL&CORE)

CIV - OPERE CIVILI

N. ARTICOLO	INDICAZIONE DEI LAVORI E DELLE PROVVISTE	U.M.	DIMENSIONI				QUANTITA'	PREZZO	IMPORTO
			SIMILI	LUNG.	LARG.	ALT.			
	RIPORTO								1 019 819,09
	003 - DEMOLIZIONI E BONIFICHE								
10010 CAL25_01.A03.001.002	Demolizione totale di fabbricati, sia per il volume interrato che per quello fuori terra, per qualsiasi altezza compreso tiro, puntelli, ponti di servizio, schermature , eseguita con mezzi meccanici e con intervento manuale ove occorrente, incluso il								
	Rif.Elaborato AI015P-E-L1-01-ARC-PI-02-A; AI015P-E-L1-01-ARC-SZ-01-A								
	TERMINAL CARGO (135.50) * (32.60) * 9			135,500	32,600	9,000	39 755,700		
	Posto di controllo (4.35) * (3.95) * (2.80)			4,350	3,950	2,800	48,111		
	Totale	m³					39 803,811	17,95652	714 737,93
10020 CAL25_20.M04.007.002	Rimozione di opere in ferro, completi di pezzi speciali e collari di ancoraggio alla muratura e alle strutture, di qualsiasi dimensione e spessore e con qualsiasi sviluppo, in opera a qualsiasi altezza anche in posizioni non facilmente accessibili. C								
	Rif.Elaborato AI015P-E-L1-01-ARC-PI-02-A; AI015P-E-L1-01-ARC-SZ-01-A								
	Tettoia metallica esterna al Terminal Cargo- si stima P= 50 kg/mq (19.0) * (8.20) * 50			19,000	8,200	50,000	7 790,000		
	ringhiere perimetrali marciapiede Terminal Cargo- si stima P=25 kg/mq 25 * 70 * (1.1)		25,000	70,000		1,100	1 925,000		
	Totale	kg					9 715,000	0,59424	5 773,04
10030 R25NP.22CL.PR.R.000220.050.b	Demolizione di struttura in calcestruzzo con ausilio di martello demolitore meccanico: armato								
	AI015P-E-L1-01-ARC-PI-02-A; AI015P-E-L1-01-ARC-SZ-01-A								
	TERMINAL CARGO sporgenze solaio								
	Vedi allegato 01 in calce al CME								
	lato posteriore (137.15) * (5.6) * (.5)			137,150	5,600	0,500	384,020		
	lato anteriore (137.15) * (9.45) * (.5)			137,150	9,450	0,500	648,034		
	pilastri sostegno sporgenze (11+11) * (.95) * (.4) * 9		22,000	0,950	0,400	9,000	75,240		
	A RIPORTARE OPERE CIVILI								**720 510,97**
	A RIPORTARE FUNZIONE TRASVERSALE (SHELL&CORE)								**1 486 873,45**
	A RIPORTARE TERMINAL PARTENZE								***1 486 873,45***
	A RIPORTARE								1 740 330,06

COMPUTO METRICO ESTIMATIVO

L1 - TERMINAL

01 - TERMINAL PARTENZE

000 - FUNZIONE TRASVERSALE (SHELL&CORE)

CIV - OPERE CIVILI

N. ARTICOLO	INDICAZIONE DEI LAVORI E DELLE PROVVISTE	U.M.	DIMENSIONI				QUANTITA'	PREZZO	IMPORTO
			SIMILI	LUNG.	LARG.	ALT.			
	RIPORTO								1 740 330,06
	(4+4) * (.95) * (.3) * 9		8,000	0,950	0,300	9,000	20,520		
	ringrossi su pilastri 13 * (1.6) * (.6) * (0.8)		13,000	1,600	0,600	0,800	9,984		
	travi intermedie su pilastri 11 * (2.5) * (.5) * (.5)		11,000	2,500	0,500	0,500	6,875		
	2 * (2.5) * (.7) * (.5)		2,000	2,500	0,700	0,500	1,750		
	Travi sostegno sporgenze su pilastri 11 * (10.65) * (.5) * (1.7)		11,000	10,650	0,500	1,700	99,578		
	2 * (10.65) * (.7) * (1.7)		2,000	10,650	0,700	1,700	25,347		
	11 * 5 * (.5) * (1.7)		11,000	5,000	0,500	1,700	46,750		
	2 * 5 * (.7) * (1.7)		2,000	5,000	0,700	1,700	11,900		
	cordolo solaio copertura 2 * (137.15) * (.3) * (1.7)		2,000	137,150	0,300	1,700	139,893		
	marciapiede esterno lato viabilità (137.15) * (3.1) * (1.4)			137,150	3,100	1,400	595,231		
	rampa accesso esterno								
	rampa esterna al Terminal cargo (9.6) * (4.516) * (.3)			9,600	4,516	0,300	13,006		
	scale 2 * 2 * (1.8) * (.25)		2,000	2,000	1,800	0,250	1,800		
	Totale	m³					2 079,928	293,86690	611 221,99
10080 CAL25_01.A03.001.002	Demolizione totale di fabbricati, sia per il volume interrato che per quello fuori terra, per qualsiasi altezza compreso tiro, puntelli, ponti di servizio, schermature , eseguita con mezzi meccanici e con intervento manuale ove occorrente, incluso il								
	Rif.Elaborato AI015P-E-L1-01-ARC-PI-02-A; AI015P-E-L1-01-ARC-SZ-01-A								
	Edificio Handling (41.40) * (22.40) * 9			41,400	22,400	9,000	8 346,240		
	Totale	m³					8 346,240	17,95652	149 869,43
	Totale 003 - DEMOLIZIONI E BONIFICHE Euro								**1 481 602,39**
	Totale CIV - OPERE CIVILI Euro								**1 481 602,39**
	A RIPORTARE FUNZIONE TRASVERSALE (SHELL&CORE)								**2 247 964,87**
	A RIPORTARE TERMINAL PARTENZE								***2 247 964,87***
	A RIPORTARE								2 501 421,48

COMPUTO METRICO ESTIMATIVO

L1 - TERMINAL

01 - TERMINAL PARTENZE

000 - FUNZIONE TRASVERSALE (SHELL&CORE)

ELE - IMPIANTI ELETTRICI

N. ARTICOLO	INDICAZIONE DEI LAVORI E DELLE PROVVISTE	U.M.	DIMENSIONI				QUANTITA'	PREZZO	IMPORTO
			SIMILI	LUNG.	LARG.	ALT.			
	RIPORTO								2 501 421,48
	102 - POZZETTI E OPERE COMPLEMENTARI AGLI IMPIANTI								
I.02.080	FORNITURA E POSA IN OPERA DI POZZETTI PREFABBRICATI VIBROCOMPRESSI IN CLS DI CLASSE C25/30								
71040	- DIMENSIONI INTERNE 120X120 cm - h=120 cm								
I.02.080.e									
	Pozzetto1:Pozzetto_1200x1200 - 2pjgbtt6T9DP7fYMszlK_5 1		1,000				1,000		
	Pozzetto1:Pozzetto_1200x1200 - 3OqeYWliz6m8u5vLQl$wgM 1		1,000				1,000		
	Pozzetto1:Pozzetto_1200x1200 - 3OqeYWliz6m8u5vLQl$wbs 1		1,000				1,000		
	Pozzetto1:Pozzetto_1200x1200 - 3OqeYWliz6m8u5vLQl$wOb 1		1,000				1,000		
	Pozzetto1:Pozzetto_1200x1200 - 1ymfTv6rX7$PH9l5X4N2Ol 1		1,000				1,000		
	Pozzetto1:Pozzetto_1200x1200 - 0Qbpx5mnv8e8bSN2e1N0xB 1		1,000				1,000		
	Totale	cad					6,000	389,50000	2 337,00
71060	- DIMENSIONI INTERNE 50X50 cm - h=50 cm								
I.02.080.a									
	Pozzetto1:Pozzetto_400x400 - 0IsBy6GfzAFvIc4jE43vOP 1		1,000				1,000		
	Pozzetto1:Pozzetto_400x400 - 0IsBy6GfzAFvIc4jE43vYF 1		1,000				1,000		
	Pozzetto1:Pozzetto_400x400 - 30dnjK$_b289YJgDgzjJrS 1		1,000				1,000		
	Pozzetto1:Pozzetto_400x400 - 2ChyYvkID7WBT38RvkUYLw 1		1,000				1,000		
	Pozzetto1:Pozzetto_400x400 - 2ChyYvkID7WBT38RvkUYLy 1		1,000				1,000		
	Totale	cad					5,000	106,84000	534,20
71070	- DIMENSIONI INTERNE 60X60 cm - h=60 cm								
I.02.080.b									
	Pozzetto1:Pozzetto_600x600 - 1xPd2u$zb8BudpJrOvl7YE 1		1,000				1,000		
	Pozzetto1:Pozzetto_600x600 - 1xPd2u$zb8BudpJrOvl78c 1		1,000				1,000		
	Pozzetto1:Pozzetto_600x600 - 1xPd2u$zb8BudpJrOvl72F 1		1,000				1,000		
	Pozzetto1:Pozzetto_600x600 - 1xPd2u$zb8BudpJrOvl72c 1		1,000				1,000		
	A RIPORTARE IMPIANTI ELETTRICI								**2 871,20**
	A RIPORTARE FUNZIONE TRASVERSALE (SHELL&CORE)								**2 250 836,07**
	A RIPORTARE TERMINAL PARTENZE								***2 250 836,07***
	A RIPORTARE								2 504 292,68

COMPUTO METRICO ESTIMATIVO

L1 - TERMINAL

01 - TERMINAL PARTENZE

000 - FUNZIONE TRASVERSALE (SHELL&CORE)

ELE - IMPIANTI ELETTRICI

N. ARTICOLO	INDICAZIONE DEI LAVORI E DELLE PROVVISTE	U.M.	DIMENSIONI				QUANTITA'	PREZZO	IMPORTO
			SIMILI	LUNG.	LARG.	ALT.			
	RIPORTO								2 504 292,68
	Pozzetto1:Pozzetto_600x600 - 0UpYP0IGz7sQabW7MJwoAW 1		1,000				1,000		
	Pozzetto1:Pozzetto_600x600 - 0UpYP0IGz7sQabW7MJwoAo 1		1,000				1,000		
	Pozzetto1:Pozzetto_600x600 - 0UpYP0IGz7sQabW7MJwoCH 1		1,000				1,000		
	Pozzetto1:Pozzetto_600x600 - 0UpYP0IGz7sQabW7MJwoGt 1		1,000				1,000		
	Pozzetto1:Pozzetto_600x600 - 0UpYP0IGz7sQabW7MJwoGv 1		1,000				1,000		
	Pozzetto1:Pozzetto_600x600 - 0UpYP0IGz7sQabW7MJwpGW 1		1,000				1,000		
	Pozzetto1:Pozzetto_600x600 - 0UpYP0IGz7sQabW7MJwpGY 1		1,000				1,000		
	Pozzetto1:Pozzetto_600x600 - 0UpYP0IGz7sQabW7MJwpbn 1		1,000				1,000		
	Pozzetto1:Pozzetto_600x600 - 0UpYP0IGz7sQabW7MJwpbp 1		1,000				1,000		
	Pozzetto1:Pozzetto_600x600 - 3NEXrSKTL5H8skmtZoE5XA 1		1,000				1,000		
	Pozzetto1:Pozzetto_600x600 - 3NEXrSKTL5H8skmtZoE5X0 1		1,000				1,000		
	Pozzetto1:Pozzetto_600x600 - 3NEXrSKTL5H8skmtZoE5Kc 1		1,000				1,000		
	Pozzetto1:Pozzetto_600x600 - 3NEXrSKTL5H8skmtZoE5Ka 1		1,000				1,000		
	Pozzetto1:Pozzetto_600x600 - 3NEXrSKTL5H8skmtZoE5DI 1		1,000				1,000		
	Pozzetto1:Pozzetto_600x600 - 3NEXrSKTL5H8skmtZoE5DG 1		1,000				1,000		
	Pozzetto1:Pozzetto_600x600 - 3NEXrSKTL5H8skmtZoE51x 1		1,000				1,000		
	Pozzetto1:Pozzetto_600x600 - 3NEXrSKTL5H8skmtZoE51v 1		1,000				1,000		
	Pozzetto1:Pozzetto_600x600 - 3NEXrSKTL5H8skmtZoE4wP 1		1,000				1,000		
	Pozzetto1:Pozzetto_600x600 - 3NEXrSKTL5H8skmtZoE4wN 1		1,000				1,000		
	Pozzetto1:Pozzetto_600x600 - 3qgg7z3fXEGPBCKAUOnGVD 1		1,000				1,000		
	Pozzetto1:Pozzetto_600x600 - 3qgg7z3fXEGPBCKAUOnGVF 1		1,000				1,000		
	Pozzetto1:Pozzetto_600x600 - 3qgg7z3fXEGPBCKAUOnG4u 1		1,000				1,000		
	Pozzetto1:Pozzetto_600x600 - 3qgg7z3fXEGPBCKAUOnG4w 1		1,000				1,000		
	Pozzetto1:Pozzetto_600x600 - 3qgg7z3fXEGPBCKAUOnG_j 1		1,000				1,000		
	Pozzetto1:Pozzetto_600x600 - 3qgg7z3fXEGPBCKAUOnG_l 1		1,000				1,000		
	Pozzetto1:Pozzetto_600x600 - 3qgg7z3fXEGPBCKAUOnG_0 1		1,000				1,000		
	A RIPORTARE IMPIANTI ELETTRICI								**2 871,20**
	A RIPORTARE FUNZIONE TRASVERSALE (SHELL&CORE)								**2 250 836,07**
	A RIPORTARE TERMINAL PARTENZE								***2 250 836,07***
	A RIPORTARE								2 504 292,68

COMPUTO METRICO ESTIMATIVO

L1 - TERMINAL

01 - TERMINAL PARTENZE

000 - FUNZIONE TRASVERSALE (SHELL&CORE)

ELE - IMPIANTI ELETTRICI

N. ARTICOLO	INDICAZIONE DEI LAVORI E DELLE PROVVISTE	U.M.	DIMENSIONI				QUANTITA'	PREZZO	IMPORTO
			SIMILI	LUNG.	LARG.	ALT.			
	RIPORTO								2 504 292,68
	Pozzetto1:Pozzetto_600x600 - 3qgg7z3fXEGPBCKAUOnG_2 1		1,000				1,000		
	Pozzetto1:Pozzetto_600x600 - 3qgg7z3fXEGPBCKAUOnGX8 1		1,000				1,000		
	Pozzetto1:Pozzetto_600x600 - 3qgg7z3fXEGPBCKAUOnGXA 1		1,000				1,000		
	Pozzetto1:Pozzetto_600x600 - 3qgg7z3fXEGPBCKAUOnNOV 1		1,000				1,000		
	Pozzetto1:Pozzetto_600x600 - 3qgg7z3fXEGPBCKAUOnNOH 1		1,000				1,000		
	Pozzetto1:Pozzetto_600x600 - 3qgg7z3fXEGPBCKAUOnNqB 1		1,000				1,000		
	Pozzetto1:Pozzetto_600x600 - 3qgg7z3fXEGPBCKAUOnNqD 1		1,000				1,000		
	Pozzetto1:Pozzetto_600x600 - 3qgg7z3fXEGPBCKAUOnNcN 1		1,000				1,000		
	Pozzetto1:Pozzetto_600x600 - 3qgg7z3fXEGPBCKAUOnNdf 1		1,000				1,000		
	Pozzetto1:Pozzetto_600x600 - 11L_At37TFi9KKoUuw0X7B 1		1,000				1,000		
	Pozzetto1:Pozzetto_600x600 - 11L_At37TFi9KKoUuw0X75 1		1,000				1,000		
	Pozzetto1:Pozzetto_600x600 - 11L_At37TFi9KKoUuw0XTE 1		1,000				1,000		
	Pozzetto1:Pozzetto_600x600 - 11L_At37TFi9KKoUuw0XT8 1		1,000				1,000		
	Pozzetto1:Pozzetto_600x600 - 11L_At37TFi9KKoUuw0Xmm 1		1,000				1,000		
	Pozzetto1:Pozzetto_600x600 - 11L_At37TFi9KKoUuw0Xmo 1		1,000				1,000		
	Pozzetto1:Pozzetto_600x600 - 11L_At37TFi9KKoUuw0YQf 1		1,000				1,000		
	Pozzetto1:Pozzetto_600x600 - 11L_At37TFi9KKoUuw0YQh 1		1,000				1,000		
	Pozzetto1:Pozzetto_600x600 - 11L_At37TFi9KKoUuw0Z3w 1		1,000				1,000		
	Pozzetto1:Pozzetto_600x600 - 11L_At37TFi9KKoUuw0Z3q 1		1,000				1,000		
	Pozzetto1:Pozzetto_600x600 - 11L_At37TFi9KKoUuw0ZT2 1		1,000				1,000		
	Pozzetto1:Pozzetto_600x600 - 11L_At37TFi9KKoUuw0ZSy 1		1,000				1,000		
	Pozzetto1:Pozzetto_600x600 - 11L_At37TFi9KKoUuw0ZOD 1		1,000				1,000		
	Pozzetto1:Pozzetto_600x600 - 11L_At37TFi9KKoUuw0ZOF 1		1,000				1,000		
	Pozzetto1:Pozzetto_600x600 - 11L_At37TFi9KKoUuw0Zh3 1		1,000				1,000		
	Pozzetto1:Pozzetto_600x600 - 1iG0JhQ1P0AxfRPvWJPwFR 1		1,000				1,000		
	Pozzetto1:Pozzetto_600x600 - 18yqDghDv7iPLpq$weMsLV 1		1,000				1,000		
	A RIPORTARE IMPIANTI ELETTRICI								**2 871,20**
	A RIPORTARE FUNZIONE TRASVERSALE (SHELL&CORE)								**2 250 836,07**
	A RIPORTARE TERMINAL PARTENZE								***2 250 836,07***
	A RIPORTARE								2 504 292,68

COMPUTO METRICO ESTIMATIVO

L1 - TERMINAL

01 - TERMINAL PARTENZE

000 - FUNZIONE TRASVERSALE (SHELL&CORE)

ELE - IMPIANTI ELETTRICI

N. ARTICOLO	INDICAZIONE DEI LAVORI E DELLE PROVVISTE	U.M.	DIMENSIONI				QUANTITA'	PREZZO	IMPORTO
			SIMILI	LUNG.	LARG.	ALT.			
	RIPORTO								2 504 292,68
	Pozzetto1:Pozzetto_600x600 - 18yqDghDv7iPLpq$weMsLT 1		1,000				1,000		
	Pozzetto1:Pozzetto_600x600 - 3cxVua6w58cw32eH$sNTLg 1		1,000				1,000		
	Pozzetto1:Pozzetto_600x600 - 2mTZ7g8oL92hy4UrWN4nCF 1		1,000				1,000		
	Pozzetto1:Pozzetto_600x600 - 0v_LAzfdn5YOWBwNwTyhne 1		1,000				1,000		
	Pozzetto1:Pozzetto_600x600 - 144ZlMmT55hutr4lIT5hL0 1		1,000				1,000		
	Pozzetto1:Pozzetto_600x600 - 144ZlMmT55hutr4lIT5h8N 1		1,000				1,000		
	Pozzetto1:Pozzetto_600x600 - 0geREo$K95XAypD19sAnIH 1		1,000				1,000		
	Pozzetto1:Pozzetto_600x600 - 0geREo$K95XAypD19sAnQe 1		1,000				1,000		
	Pozzetto1:Pozzetto_600x600 - 0geREo$K95XAypD19sAn4g 1		1,000				1,000		
	Pozzetto1:Pozzetto_600x600 - 0geREo$K95XAypD19sAooU 1		1,000				1,000		
	Pozzetto1:Pozzetto_600x600 - 0geREo$K95XAypD19sAooO 1		1,000				1,000		
	Pozzetto1:Pozzetto_600x600 - 0geREo$K95XAypD19sAo_F 1		1,000				1,000		
	Pozzetto1:Pozzetto_600x600 - 0geREo$K95XAypD19sAow1 1		1,000				1,000		
	Pozzetto1:Pozzetto_600x600 - 0plPLf2IvFvxJkwZHstCFp 1		1,000				1,000		
	Pozzetto1:Pozzetto_600x600 - 2SqZHLhsv6vx9Cyp4NuSeP 1		1,000				1,000		
	Pozzetto1:Pozzetto_600x600 - 2SqZHLhsv6vx9Cyp4NuTKa 1		1,000				1,000		
	Pozzetto1:Pozzetto_600x600 - 2SqZHLhsv6vx9Cyp4NuTVq 1		1,000				1,000		
	Pozzetto1:Pozzetto_600x600 - 2SqZHLhsv6vx9Cyp4NuTVs 1		1,000				1,000		
	Pozzetto1:Pozzetto_600x600 - 2SqZHLhsv6vx9Cyp4NuTVy 1		1,000				1,000		
	Pozzetto1:Pozzetto_600x600 - 2SqZHLhsv6vx9Cyp4NuTVe 1		1,000				1,000		
	Pozzetto1:Pozzetto_600x600 - 2SqZHLhsv6vx9Cyp4NuT1s 1		1,000				1,000		
	Pozzetto1:Pozzetto_600x600 - 2SqZHLhsv6vx9Cyp4NuT1u 1		1,000				1,000		
	Pozzetto1:Pozzetto_600x600 - 2t2gqky2f2wP3EtbCX6sQk 1		1,000				1,000		
	Pozzetto1:Pozzetto_600x600 - 2t2gqky2f2wP3EtbCX6sU9 1		1,000				1,000		
	Pozzetto1:Pozzetto_600x600 - 2t2gqky2f2wP3EtbCX6s1b 1		1,000				1,000		
	Pozzetto1:Pozzetto_600x600 - 1lL$qn6$H0EgRxNEdC7OP2 1		1,000				1,000		
	A RIPORTARE IMPIANTI ELETTRICI								**2 871,20**
	A RIPORTARE FUNZIONE TRASVERSALE (SHELL&CORE)								**2 250 836,07**
	A RIPORTARE TERMINAL PARTENZE								***2 250 836,07***
	A RIPORTARE								2 504 292,68

COMPUTO METRICO ESTIMATIVO

L1 - TERMINAL

01 - TERMINAL PARTENZE

000 - FUNZIONE TRASVERSALE (SHELL&CORE)

ELE - IMPIANTI ELETTRICI

N. ARTICOLO	INDICAZIONE DEI LAVORI E DELLE PROVVISTE	U.M.	DIMENSIONI				QUANTITA'	PREZZO	IMPORTO
			SIMILI	LUNG.	LARG.	ALT.			
	RIPORTO								2 504 292,68
	Pozzetto1:Pozzetto_600x600 - 1lL$qn6$H0EgRxNEdC7OP0 1		1,000				1,000		
	Pozzetto1:Pozzetto_600x600 - 0uyTTlMHv6GesVvXypnkrh 1		1,000				1,000		
	Pozzetto1:Pozzetto_600x600 - 0uyTTlMHv6GesVvXypnkrb 1		1,000				1,000		
	Pozzetto1:Pozzetto_600x600 - 2576Yr7zj3cgh3eXXDVuet 1		1,000				1,000		
	Pozzetto1:Pozzetto_600x600 - 2576Yr7zj3cgh3eXXDVuen 1		1,000				1,000		
	Pozzetto1:Pozzetto_600x600 - 2576Yr7zj3cgh3eXXDVuc7 1		1,000				1,000		
	Pozzetto1:Pozzetto_600x600 - 2576Yr7zj3cgh3eXXDVuc1 1		1,000				1,000		
	Pozzetto1:Pozzetto_600x600 - 2576Yr7zj3cgh3eXXDVuZr 1		1,000				1,000		
	Pozzetto1:Pozzetto_600x600 - 2576Yr7zj3cgh3eXXDVuZt 1		1,000				1,000		
	Pozzetto1:Pozzetto_600x600 - 2576Yr7zj3cgh3eXXDVxGH 1		1,000				1,000		
	Pozzetto1:Pozzetto_600x600 - 0YEcHdeLH9xRFaE0i6iZL6 1		1,000				1,000		
	Pozzetto1:Pozzetto_600x600 - 0YEcHdeLH9xRFaE0i6iZMu 1		1,000				1,000		
	Pozzetto1:Pozzetto_600x600 - 0YEcHdeLH9xRFaE0i6iZOl 1		1,000				1,000		
	Pozzetto1:Pozzetto_600x600 - 0YEcHdeLH9xRFaE0i6iZOX 1		1,000				1,000		
	Pozzetto1:Pozzetto_600x600 - 252P1dOin0Pvwj048JIOc4 1		1,000				1,000		
	Pozzetto1:Pozzetto_600x600 - 252P1dOin0Pvwj048JIOc2 1		1,000				1,000		
	Pozzetto1:Pozzetto_600x600 - 3ISdi7iuP4_QZpqmfn4Tk1 1		1,000				1,000		
	Pozzetto1:Pozzetto_600x600 - 3ISdi7iuP4_QZpqmfn4Tk3 1		1,000				1,000		
	Pozzetto1:Pozzetto_600x600 - 3ISdi7iuP4_QZpqmfn4TIM 1		1,000				1,000		
	Pozzetto1:Pozzetto_600x600 - 3ISdi7iuP4_QZpqmfn4TIO 1		1,000				1,000		
	Pozzetto1:Pozzetto_600x600 - 3ISdi7iuP4_QZpqmfn4TOj 1		1,000				1,000		
	Pozzetto1:Pozzetto_600x600 - 3ISdi7iuP4_QZpqmfn4TOl 1		1,000				1,000		
	Pozzetto1:Pozzetto_600x600 - 3ISdi7iuP4_QZpqmfn4TQS 1		1,000				1,000		
	Pozzetto1:Pozzetto_600x600 - 3ISdi7iuP4_QZpqmfn4TQU 1		1,000				1,000		
	Pozzetto1:Pozzetto_600x600 - 3ISdi7iuP4_QZpqmfn4T7A 1		1,000				1,000		
	Pozzetto1:Pozzetto_600x600 - 3ISdi7iuP4_QZpqmfn4T7C 1		1,000				1,000		
	A RIPORTARE IMPIANTI ELETTRICI								**2 871,20**
	A RIPORTARE FUNZIONE TRASVERSALE (SHELL&CORE)								**2 250 836,07**
	A RIPORTARE TERMINAL PARTENZE								***2 250 836,07***
	A RIPORTARE								2 504 292,68

COMPUTO METRICO ESTIMATIVO

L1 - TERMINAL

01 - TERMINAL PARTENZE

000 - FUNZIONE TRASVERSALE (SHELL&CORE)

ELE - IMPIANTI ELETTRICI

N. ARTICOLO	INDICAZIONE DEI LAVORI E DELLE PROVVISTE	U.M.	DIMENSIONI				QUANTITA'	PREZZO	IMPORTO
			SIMILI	LUNG.	LARG.	ALT.			
	RIPORTO								2 504 292,68
	Pozzetto1:Pozzetto_600x600 - 3ISdi7iuP4_QZpqmfn4TFv 1		1,000				1,000		
	Pozzetto1:Pozzetto_600x600 - 3ISdi7iuP4_QZpqmfn4TFx 1		1,000				1,000		
	Pozzetto1:Pozzetto_600x600 - 3ISdi7iuP4_QZpqmfn4T9K 1		1,000				1,000		
	Pozzetto1:Pozzetto_600x600 - 3ISdi7iuP4_QZpqmfn4T9M 1		1,000				1,000		
	Pozzetto1:Pozzetto_600x600 - 3LfvJLrVbBoBHiiVyVTooh 1		1,000				1,000		
	Pozzetto1:Pozzetto_600x600 - 3LfvJLrVbBoBHiiVyVToof 1		1,000				1,000		
	Pozzetto1:Pozzetto_600x600 - 0wy7mTSdf4jQ4kZVbX_1z9 1		1,000				1,000		
	Pozzetto1:Pozzetto_600x600 - 0wy7mTSdf4jQ4kZVbX_1z7 1		1,000				1,000		
	Pozzetto1:Pozzetto_600x600 - 0wy7mTSdf4jQ4kZVbX_1z5 1		1,000				1,000		
	Pozzetto1:Pozzetto_600x600 - 0wy7mTSdf4jQ4kZVbX_1z3 1		1,000				1,000		
	Pozzetto1:Pozzetto_600x600 - 1rUyPwIVX2AAdnGnPuQBqL 1		1,000				1,000		
	Pozzetto1:Pozzetto_600x600 - 1rUyPwIVX2AAdnGnPuQBqB 1		1,000				1,000		
	Pozzetto1:Pozzetto_600x600 - 2tiSPD1U1CYwR0M5taEqJk 1		1,000				1,000		
	Pozzetto1:Pozzetto_600x600 - 2tiSPD1U1CYwR0M5taEqJi 1		1,000				1,000		
	Pozzetto1:Pozzetto_600x600 - 2HKwMBe6HAY9Z36A7UaVHQ 1		1,000				1,000		
	Pozzetto1:Pozzetto_600x600 - 2HKwMBe6HAY9Z36A7UaVHO 1		1,000				1,000		
	Pozzetto1:Pozzetto_600x600 - 15h60IuL11Cg_kIwSQtCGr 1		1,000				1,000		
	Pozzetto1:Pozzetto_600x600 - 15h60IuL11Cg_kIwSQtCGt 1		1,000				1,000		
	Pozzetto1:Pozzetto_600x600 - 3a34cbLW93vuO042zjDIJo 1		1,000				1,000		
	Pozzetto1:Pozzetto_600x600 - 3a34cbLW93vuO042zjDIJC 1		1,000				1,000		
	Pozzetto1:Pozzetto_600x600 - 3vJVjZtCb4hgDPMI3jxweq 1		1,000				1,000		
	Pozzetto1:Pozzetto_600x600 - 3vJVjZtCb4hgDPMI3jxwew 1		1,000				1,000		
	Pozzetto1:Pozzetto_600x600 - 0Ovpp5tHP6Zxg3jSP3a7o_ 1		1,000				1,000		
	Pozzetto1:Pozzetto_600x600 - 0Ovpp5tHP6Zxg3jSP3a7oy 1		1,000				1,000		
	Pozzetto1:Pozzetto_600x600 - 3DepSbH_16wQqQjg2qcC2S 1		1,000				1,000		
	Pozzetto1:Pozzetto_600x600 - 3DepSbH_16wQqQjg2qcC2U 1		1,000				1,000		
	A RIPORTARE IMPIANTI ELETTRICI								**2 871,20**
	A RIPORTARE FUNZIONE TRASVERSALE (SHELL&CORE)								**2 250 836,07**
	A RIPORTARE TERMINAL PARTENZE								***2 250 836,07***
	A RIPORTARE								2 504 292,68

COMPUTO METRICO ESTIMATIVO

L1 - TERMINAL

01 - TERMINAL PARTENZE

000 - FUNZIONE TRASVERSALE (SHELL&CORE)

ELE - IMPIANTI ELETTRICI

N. ARTICOLO	INDICAZIONE DEI LAVORI E DELLE PROVVISTE	U.M.	DIMENSIONI				QUANTITA'	PREZZO	IMPORTO
			SIMILI	LUNG.	LARG.	ALT.			
	RIPORTO								2 504 292,68
	Pozzetto1:Pozzetto_600x600 - 0AQIaBe7T9CgMSD6pi5agG 1		1,000				1,000		
	Pozzetto1:Pozzetto_600x600 - 2uYY_Kww9D78_UMeiat7v3 1		1,000				1,000		
	Pozzetto1:Pozzetto_600x600 - 2uYY_Kww9D78_UMeiat7v1 1		1,000				1,000		
	Pozzetto1:Pozzetto_600x600 - 2gUdyeubrCKgQfa77bXU66 1		1,000				1,000		
	Pozzetto1:Pozzetto_600x600 - 2gUdyeubrCKgQfa77bXU64 1		1,000				1,000		
	Pozzetto1:Pozzetto_600x600 - 3k8FkNCz1CEAOy51Y_NWUr 1		1,000				1,000		
	Pozzetto1:Pozzetto_600x600 - 3k8FkNCz1CEAOy51Y_NWUt 1		1,000				1,000		
	Pozzetto1:Pozzetto_600x600 - 3k8FkNCz1CEAOy51Y_NWS2 1		1,000				1,000		
	Pozzetto1:Pozzetto_600x600 - 3k8FkNCz1CEAOy51Y_NWS4 1		1,000				1,000		
	Pozzetto1:Pozzetto_600x600 - 1CXE2qI5L0vwbK5x4FRSm9 1		1,000				1,000		
	Pozzetto1:Pozzetto_600x600 - 1CXE2qI5L0vwbK5x4FRSmB 1		1,000				1,000		
	Pozzetto1:Pozzetto_600x600 - 1CXE2qI5L0vwbK5x4FRS$n 1		1,000				1,000		
	Pozzetto1:Pozzetto_600x600 - 1CXE2qI5L0vwbK5x4FRS$p 1		1,000				1,000		
	Totale	cad					147,000	138,14000	20 306,58
71080 I.02.080.c	- DIMENSIONI INTERNE 80X80 cm - h=100 cm								
	Pozzetto1:Pozzetto_800x800 - 1xPd2u$zb8BudpJrOvl7hS 1		1,000				1,000		
	Pozzetto1:Pozzetto_800x800 - 3OqeYWliz6m8u5vLQl$wp7 1		1,000				1,000		
	Pozzetto1:Pozzetto_800x800 - 0Qbpx5mnv8e8bSN2e1N0WC 1		1,000				1,000		
	Pozzetto1:Pozzetto_800x800 - 0Qbpx5mnv8e8bSN2e1N0JJ 1		1,000				1,000		
	Pozzetto1:Pozzetto_800x800 - 3OAf2qR6n0PwOZ_0ewa$nd 1		1,000				1,000		
	Pozzetto1:Pozzetto_800x800 - 0AQIaBe7T9CgMSD6pi5azh 1		1,000				1,000		
	Pozzetto1:Pozzetto_800x800 - 1q3b5bmVT1pOMVpFoMqc3W 1		1,000				1,000		
	Totale	cad					7,000	255,10000	1 785,70
77590 I.02.080.e	- DIMENSIONI INTERNE 120X120 cm - h=120 cm								
	A RIPORTARE IMPIANTI ELETTRICI								**24 963,48**
	A RIPORTARE FUNZIONE TRASVERSALE (SHELL&CORE)								**2 272 928,35**
	A RIPORTARE TERMINAL PARTENZE								***2 272 928,35***
	A RIPORTARE								2 526 384,96

COMPUTO METRICO ESTIMATIVO

L1 - TERMINAL

01 - TERMINAL PARTENZE

000 - FUNZIONE TRASVERSALE (SHELL&CORE)

ELE - IMPIANTI ELETTRICI

N. ARTICOLO	INDICAZIONE DEI LAVORI E DELLE PROVVISTE	U.M.	DIMENSIONI				QUANTITA'	PREZZO	IMPORTO
			SIMILI	LUNG.	LARG.	ALT.			
	RIPORTO								2 526 384,96
	Pozzetto1:Pozzetto_1200x1200 - 2pjgbtt6T9DP7fYMszlK_5 1		1,000				1,000		
	Pozzetto1:Pozzetto_1200x1200 - 3OqeYWliz6m8u5vLQl$wgM 1		1,000				1,000		
	Pozzetto1:Pozzetto_1200x1200 - 3OqeYWliz6m8u5vLQl$wbs 1		1,000				1,000		
	Pozzetto1:Pozzetto_1200x1200 - 3OqeYWliz6m8u5vLQl$wOb 1		1,000				1,000		
	Pozzetto1:Pozzetto_1200x1200 - 1ymfTv6rX7$PH9l5X4N2Ol 1		1,000				1,000		
	Pozzetto1:Pozzetto_1200x1200 - 0Qbpx5mnv8e8bSN2e1N0xB 1		1,000				1,000		
	Totale	cad					6,000	389,50000	2 337,00
77610 I.02.080.a	- DIMENSIONI INTERNE 50X50 cm - h=50 cm								
	Pozzetto1:Pozzetto_400x400 - 0IsBy6GfzAFvIc4jE43vOP 1		1,000				1,000		
	Pozzetto1:Pozzetto_400x400 - 0IsBy6GfzAFvIc4jE43vYF 1		1,000				1,000		
	Pozzetto1:Pozzetto_400x400 - 30dnjK$_b289YJgDgzjJrS 1		1,000				1,000		
	Pozzetto1:Pozzetto_400x400 - 2ChyYvkID7WBT38RvkUYLw 1		1,000				1,000		
	Pozzetto1:Pozzetto_400x400 - 2ChyYvkID7WBT38RvkUYLy 1		1,000				1,000		
	Totale	cad					5,000	106,84000	534,20
77620 I.02.080.b	- DIMENSIONI INTERNE 60X60 cm - h=60 cm								
	Pozzetto1:Pozzetto_600x600 - 1xPd2u$zb8BudpJrOvl7YE 1		1,000				1,000		
	Pozzetto1:Pozzetto_600x600 - 1xPd2u$zb8BudpJrOvl78c 1		1,000				1,000		
	Pozzetto1:Pozzetto_600x600 - 1xPd2u$zb8BudpJrOvl72F 1		1,000				1,000		
	Pozzetto1:Pozzetto_600x600 - 1xPd2u$zb8BudpJrOvl72c 1		1,000				1,000		
	Pozzetto1:Pozzetto_600x600 - 0UpYP0IGz7sQabW7MJwoAW 1		1,000				1,000		
	Pozzetto1:Pozzetto_600x600 - 0UpYP0IGz7sQabW7MJwoAo 1		1,000				1,000		
	Pozzetto1:Pozzetto_600x600 - 0UpYP0IGz7sQabW7MJwoCH 1		1,000				1,000		
	Pozzetto1:Pozzetto_600x600 - 0UpYP0IGz7sQabW7MJwoGt 1		1,000				1,000		
	A RIPORTARE IMPIANTI ELETTRICI								**27 834,68**
	A RIPORTARE FUNZIONE TRASVERSALE (SHELL&CORE)								**2 275 799,55**
	A RIPORTARE TERMINAL PARTENZE								***2 275 799,55***
	A RIPORTARE								2 529 256,16

COMPUTO METRICO ESTIMATIVO

L1 - TERMINAL

01 - TERMINAL PARTENZE

000 - FUNZIONE TRASVERSALE (SHELL&CORE)

ELE - IMPIANTI ELETTRICI

N. ARTICOLO	INDICAZIONE DEI LAVORI E DELLE PROVVISTE	U.M.	DIMENSIONI				QUANTITA'	PREZZO	IMPORTO
			SIMILI	LUNG.	LARG.	ALT.			
	RIPORTO								2 529 256,16
	Pozzetto1:Pozzetto_600x600 - 0UpYP0IGz7sQabW7MJwoGv 1		1,000				1,000		
	Pozzetto1:Pozzetto_600x600 - 0UpYP0IGz7sQabW7MJwpGW 1		1,000				1,000		
	Pozzetto1:Pozzetto_600x600 - 0UpYP0IGz7sQabW7MJwpGY 1		1,000				1,000		
	Pozzetto1:Pozzetto_600x600 - 0UpYP0IGz7sQabW7MJwpbn 1		1,000				1,000		
	Pozzetto1:Pozzetto_600x600 - 0UpYP0IGz7sQabW7MJwpbp 1		1,000				1,000		
	Pozzetto1:Pozzetto_600x600 - 3NEXrSKTL5H8skmtZoE5XA 1		1,000				1,000		
	Pozzetto1:Pozzetto_600x600 - 3NEXrSKTL5H8skmtZoE5X0 1		1,000				1,000		
	Pozzetto1:Pozzetto_600x600 - 3NEXrSKTL5H8skmtZoE5Kc 1		1,000				1,000		
	Pozzetto1:Pozzetto_600x600 - 3NEXrSKTL5H8skmtZoE5Ka 1		1,000				1,000		
	Pozzetto1:Pozzetto_600x600 - 3NEXrSKTL5H8skmtZoE5DI 1		1,000				1,000		
	Pozzetto1:Pozzetto_600x600 - 3NEXrSKTL5H8skmtZoE5DG 1		1,000				1,000		
	Pozzetto1:Pozzetto_600x600 - 3NEXrSKTL5H8skmtZoE51x 1		1,000				1,000		
	Pozzetto1:Pozzetto_600x600 - 3NEXrSKTL5H8skmtZoE51v 1		1,000				1,000		
	Pozzetto1:Pozzetto_600x600 - 3NEXrSKTL5H8skmtZoE4wP 1		1,000				1,000		
	Pozzetto1:Pozzetto_600x600 - 3NEXrSKTL5H8skmtZoE4wN 1		1,000				1,000		
	Pozzetto1:Pozzetto_600x600 - 3qgg7z3fXEGPBCKAUOnGVD 1		1,000				1,000		
	Pozzetto1:Pozzetto_600x600 - 3qgg7z3fXEGPBCKAUOnGVF 1		1,000				1,000		
	Pozzetto1:Pozzetto_600x600 - 3qgg7z3fXEGPBCKAUOnG4u 1		1,000				1,000		
	Pozzetto1:Pozzetto_600x600 - 3qgg7z3fXEGPBCKAUOnG4w 1		1,000				1,000		
	Pozzetto1:Pozzetto_600x600 - 3qgg7z3fXEGPBCKAUOnG_j 1		1,000				1,000		
	Pozzetto1:Pozzetto_600x600 - 3qgg7z3fXEGPBCKAUOnG_l 1		1,000				1,000		
	Pozzetto1:Pozzetto_600x600 - 3qgg7z3fXEGPBCKAUOnG_0 1		1,000				1,000		
	Pozzetto1:Pozzetto_600x600 - 3qgg7z3fXEGPBCKAUOnG_2 1		1,000				1,000		
	Pozzetto1:Pozzetto_600x600 - 3qgg7z3fXEGPBCKAUOnGX8 1		1,000				1,000		
	Pozzetto1:Pozzetto_600x600 - 3qgg7z3fXEGPBCKAUOnGXA 1		1,000				1,000		
	Pozzetto1:Pozzetto_600x600 - 3qgg7z3fXEGPBCKAUOnNOV 1		1,000				1,000		
	A RIPORTARE IMPIANTI ELETTRICI								**27 834,68**
	A RIPORTARE FUNZIONE TRASVERSALE (SHELL&CORE)								**2 275 799,55**
	A RIPORTARE TERMINAL PARTENZE								***2 275 799,55***
	A RIPORTARE								2 529 256,16

COMPUTO METRICO ESTIMATIVO

L1 - TERMINAL

01 - TERMINAL PARTENZE

000 - FUNZIONE TRASVERSALE (SHELL&CORE)

ELE - IMPIANTI ELETTRICI

N. ARTICOLO	INDICAZIONE DEI LAVORI E DELLE PROVVISTE	U.M.	DIMENSIONI				QUANTITA'	PREZZO	IMPORTO
			SIMILI	LUNG.	LARG.	ALT.			
	RIPORTO								2 529 256,16
	Pozzetto1:Pozzetto_600x600 - 3qgg7z3fXEGPBCKAUOnNOH 1		1,000				1,000		
	Pozzetto1:Pozzetto_600x600 - 3qgg7z3fXEGPBCKAUOnNqB 1		1,000				1,000		
	Pozzetto1:Pozzetto_600x600 - 3qgg7z3fXEGPBCKAUOnNqD 1		1,000				1,000		
	Pozzetto1:Pozzetto_600x600 - 3qgg7z3fXEGPBCKAUOnNcN 1		1,000				1,000		
	Pozzetto1:Pozzetto_600x600 - 3qgg7z3fXEGPBCKAUOnNdf 1		1,000				1,000		
	Pozzetto1:Pozzetto_600x600 - 11L_At37TFi9KKoUuw0X7B 1		1,000				1,000		
	Pozzetto1:Pozzetto_600x600 - 11L_At37TFi9KKoUuw0X75 1		1,000				1,000		
	Pozzetto1:Pozzetto_600x600 - 11L_At37TFi9KKoUuw0XTE 1		1,000				1,000		
	Pozzetto1:Pozzetto_600x600 - 11L_At37TFi9KKoUuw0XT8 1		1,000				1,000		
	Pozzetto1:Pozzetto_600x600 - 11L_At37TFi9KKoUuw0Xmm 1		1,000				1,000		
	Pozzetto1:Pozzetto_600x600 - 11L_At37TFi9KKoUuw0Xmo 1		1,000				1,000		
	Pozzetto1:Pozzetto_600x600 - 11L_At37TFi9KKoUuw0YQf 1		1,000				1,000		
	Pozzetto1:Pozzetto_600x600 - 11L_At37TFi9KKoUuw0YQh 1		1,000				1,000		
	Pozzetto1:Pozzetto_600x600 - 11L_At37TFi9KKoUuw0Z3w 1		1,000				1,000		
	Pozzetto1:Pozzetto_600x600 - 11L_At37TFi9KKoUuw0Z3q 1		1,000				1,000		
	Pozzetto1:Pozzetto_600x600 - 11L_At37TFi9KKoUuw0ZT2 1		1,000				1,000		
	Pozzetto1:Pozzetto_600x600 - 11L_At37TFi9KKoUuw0ZSy 1		1,000				1,000		
	Pozzetto1:Pozzetto_600x600 - 11L_At37TFi9KKoUuw0ZOD 1		1,000				1,000		
	Pozzetto1:Pozzetto_600x600 - 11L_At37TFi9KKoUuw0ZOF 1		1,000				1,000		
	Pozzetto1:Pozzetto_600x600 - 11L_At37TFi9KKoUuw0Zh3 1		1,000				1,000		
	Pozzetto1:Pozzetto_600x600 - 1iG0JhQ1P0AxfRPvWJPwFR 1		1,000				1,000		
	Pozzetto1:Pozzetto_600x600 - 18yqDghDv7iPLpq$weMsLV 1		1,000				1,000		
	Pozzetto1:Pozzetto_600x600 - 18yqDghDv7iPLpq$weMsLT 1		1,000				1,000		
	Pozzetto1:Pozzetto_600x600 - 3cxVua6w58cw32eH$sNTLg 1		1,000				1,000		
	Pozzetto1:Pozzetto_600x600 - 2mTZ7g8oL92hy4UrWN4nCF 1		1,000				1,000		
	Pozzetto1:Pozzetto_600x600 - 0v_LAzfdn5YOWBwNwTyhne 1		1,000				1,000		
	A RIPORTARE IMPIANTI ELETTRICI								**27 834,68**
	A RIPORTARE FUNZIONE TRASVERSALE (SHELL&CORE)								**2 275 799,55**
	A RIPORTARE TERMINAL PARTENZE								***2 275 799,55***
	A RIPORTARE								2 529 256,16

COMPUTO METRICO ESTIMATIVO

L1 - TERMINAL

01 - TERMINAL PARTENZE

000 - FUNZIONE TRASVERSALE (SHELL&CORE)

ELE - IMPIANTI ELETTRICI

N. ARTICOLO	INDICAZIONE DEI LAVORI E DELLE PROVVISTE	U.M.	DIMENSIONI				QUANTITA'	PREZZO	IMPORTO
			SIMILI	LUNG.	LARG.	ALT.			
	RIPORTO								2 529 256,16
	Pozzetto1:Pozzetto_600x600 - 144ZlMmT55hutr4lIT5hL0 1		1,000				1,000		
	Pozzetto1:Pozzetto_600x600 - 144ZlMmT55hutr4lIT5h8N 1		1,000				1,000		
	Pozzetto1:Pozzetto_600x600 - 0geREo$K95XAypD19sAnIH 1		1,000				1,000		
	Pozzetto1:Pozzetto_600x600 - 0geREo$K95XAypD19sAnQe 1		1,000				1,000		
	Pozzetto1:Pozzetto_600x600 - 0geREo$K95XAypD19sAn4g 1		1,000				1,000		
	Pozzetto1:Pozzetto_600x600 - 0geREo$K95XAypD19sAooU 1		1,000				1,000		
	Pozzetto1:Pozzetto_600x600 - 0geREo$K95XAypD19sAooO 1		1,000				1,000		
	Pozzetto1:Pozzetto_600x600 - 0geREo$K95XAypD19sAo_F 1		1,000				1,000		
	Pozzetto1:Pozzetto_600x600 - 0geREo$K95XAypD19sAow1 1		1,000				1,000		
	Pozzetto1:Pozzetto_600x600 - 0plPLf2IvFvxJkwZHstCFp 1		1,000				1,000		
	Pozzetto1:Pozzetto_600x600 - 2SqZHLhsv6vx9Cyp4NuSeP 1		1,000				1,000		
	Pozzetto1:Pozzetto_600x600 - 2SqZHLhsv6vx9Cyp4NuTKa 1		1,000				1,000		
	Pozzetto1:Pozzetto_600x600 - 2SqZHLhsv6vx9Cyp4NuTVq 1		1,000				1,000		
	Pozzetto1:Pozzetto_600x600 - 2SqZHLhsv6vx9Cyp4NuTVs 1		1,000				1,000		
	Pozzetto1:Pozzetto_600x600 - 2SqZHLhsv6vx9Cyp4NuTVy 1		1,000				1,000		
	Pozzetto1:Pozzetto_600x600 - 2SqZHLhsv6vx9Cyp4NuTVe 1		1,000				1,000		
	Pozzetto1:Pozzetto_600x600 - 2SqZHLhsv6vx9Cyp4NuT1s 1		1,000				1,000		
	Pozzetto1:Pozzetto_600x600 - 2SqZHLhsv6vx9Cyp4NuT1u 1		1,000				1,000		
	Pozzetto1:Pozzetto_600x600 - 2t2gqky2f2wP3EtbCX6sQk 1		1,000				1,000		
	Pozzetto1:Pozzetto_600x600 - 2t2gqky2f2wP3EtbCX6sU9 1		1,000				1,000		
	Pozzetto1:Pozzetto_600x600 - 2t2gqky2f2wP3EtbCX6s1b 1		1,000				1,000		
	Pozzetto1:Pozzetto_600x600 - 1lL$qn6$H0EgRxNEdC7OP2 1		1,000				1,000		
	Pozzetto1:Pozzetto_600x600 - 1lL$qn6$H0EgRxNEdC7OP0 1		1,000				1,000		
	Pozzetto1:Pozzetto_600x600 - 0uyTTlMHv6GesVvXypnkrh 1		1,000				1,000		
	Pozzetto1:Pozzetto_600x600 - 0uyTTlMHv6GesVvXypnkrb 1		1,000				1,000		
	Pozzetto1:Pozzetto_600x600 - 2576Yr7zj3cgh3eXXDVuet 1		1,000				1,000		
	A RIPORTARE IMPIANTI ELETTRICI								**27 834,68**
	A RIPORTARE FUNZIONE TRASVERSALE (SHELL&CORE)								**2 275 799,55**
	A RIPORTARE TERMINAL PARTENZE								***2 275 799,55***
	A RIPORTARE								2 529 256,16

COMPUTO METRICO ESTIMATIVO

L1 - TERMINAL

01 - TERMINAL PARTENZE

000 - FUNZIONE TRASVERSALE (SHELL&CORE)

ELE - IMPIANTI ELETTRICI

N. ARTICOLO	INDICAZIONE DEI LAVORI E DELLE PROVVISTE	U.M.	DIMENSIONI				QUANTITA'	PREZZO	IMPORTO
			SIMILI	LUNG.	LARG.	ALT.			
	RIPORTO								2 529 256,16
	Pozzetto1:Pozzetto_600x600 - 2576Yr7zj3cgh3eXXDVuen 1		1,000				1,000		
	Pozzetto1:Pozzetto_600x600 - 2576Yr7zj3cgh3eXXDVuc7 1		1,000				1,000		
	Pozzetto1:Pozzetto_600x600 - 2576Yr7zj3cgh3eXXDVuc1 1		1,000				1,000		
	Pozzetto1:Pozzetto_600x600 - 2576Yr7zj3cgh3eXXDVuZr 1		1,000				1,000		
	Pozzetto1:Pozzetto_600x600 - 2576Yr7zj3cgh3eXXDVuZt 1		1,000				1,000		
	Pozzetto1:Pozzetto_600x600 - 2576Yr7zj3cgh3eXXDVxGH 1		1,000				1,000		
	Pozzetto1:Pozzetto_600x600 - 0YEcHdeLH9xRFaE0i6iZL6 1		1,000				1,000		
	Pozzetto1:Pozzetto_600x600 - 0YEcHdeLH9xRFaE0i6iZMu 1		1,000				1,000		
	Pozzetto1:Pozzetto_600x600 - 0YEcHdeLH9xRFaE0i6iZOl 1		1,000				1,000		
	Pozzetto1:Pozzetto_600x600 - 0YEcHdeLH9xRFaE0i6iZOX 1		1,000				1,000		
	Pozzetto1:Pozzetto_600x600 - 252P1dOin0Pvwj048JIOc4 1		1,000				1,000		
	Pozzetto1:Pozzetto_600x600 - 252P1dOin0Pvwj048JIOc2 1		1,000				1,000		
	Pozzetto1:Pozzetto_600x600 - 3ISdi7iuP4_QZpqmfn4Tk1 1		1,000				1,000		
	Pozzetto1:Pozzetto_600x600 - 3ISdi7iuP4_QZpqmfn4Tk3 1		1,000				1,000		
	Pozzetto1:Pozzetto_600x600 - 3ISdi7iuP4_QZpqmfn4TIM 1		1,000				1,000		
	Pozzetto1:Pozzetto_600x600 - 3ISdi7iuP4_QZpqmfn4TIO 1		1,000				1,000		
	Pozzetto1:Pozzetto_600x600 - 3ISdi7iuP4_QZpqmfn4TOj 1		1,000				1,000		
	Pozzetto1:Pozzetto_600x600 - 3ISdi7iuP4_QZpqmfn4TOl 1		1,000				1,000		
	Pozzetto1:Pozzetto_600x600 - 3ISdi7iuP4_QZpqmfn4TQS 1		1,000				1,000		
	Pozzetto1:Pozzetto_600x600 - 3ISdi7iuP4_QZpqmfn4TQU 1		1,000				1,000		
	Pozzetto1:Pozzetto_600x600 - 3ISdi7iuP4_QZpqmfn4T7A 1		1,000				1,000		
	Pozzetto1:Pozzetto_600x600 - 3ISdi7iuP4_QZpqmfn4T7C 1		1,000				1,000		
	Pozzetto1:Pozzetto_600x600 - 3ISdi7iuP4_QZpqmfn4TFv 1		1,000				1,000		
	Pozzetto1:Pozzetto_600x600 - 3ISdi7iuP4_QZpqmfn4TFx 1		1,000				1,000		
	Pozzetto1:Pozzetto_600x600 - 3ISdi7iuP4_QZpqmfn4T9K 1		1,000				1,000		
	Pozzetto1:Pozzetto_600x600 - 3ISdi7iuP4_QZpqmfn4T9M 1		1,000				1,000		
	A RIPORTARE IMPIANTI ELETTRICI								**27 834,68**
	A RIPORTARE FUNZIONE TRASVERSALE (SHELL&CORE)								**2 275 799,55**
	A RIPORTARE TERMINAL PARTENZE								***2 275 799,55***
	A RIPORTARE								2 529 256,16

COMPUTO METRICO ESTIMATIVO

L1 - TERMINAL

01 - TERMINAL PARTENZE

000 - FUNZIONE TRASVERSALE (SHELL&CORE)

ELE - IMPIANTI ELETTRICI

N. ARTICOLO	INDICAZIONE DEI LAVORI E DELLE PROVVISTE	U.M.	DIMENSIONI				QUANTITA'	PREZZO	IMPORTO
			SIMILI	LUNG.	LARG.	ALT.			
	RIPORTO								2 529 256,16
	Pozzetto1:Pozzetto_600x600 - 3LfvJLrVbBoBHiiVyVTooh 1		1,000				1,000		
	Pozzetto1:Pozzetto_600x600 - 3LfvJLrVbBoBHiiVyVToof 1		1,000				1,000		
	Pozzetto1:Pozzetto_600x600 - 0wy7mTSdf4jQ4kZVbX_1z9 1		1,000				1,000		
	Pozzetto1:Pozzetto_600x600 - 0wy7mTSdf4jQ4kZVbX_1z7 1		1,000				1,000		
	Pozzetto1:Pozzetto_600x600 - 0wy7mTSdf4jQ4kZVbX_1z5 1		1,000				1,000		
	Pozzetto1:Pozzetto_600x600 - 0wy7mTSdf4jQ4kZVbX_1z3 1		1,000				1,000		
	Pozzetto1:Pozzetto_600x600 - 1rUyPwIVX2AAdnGnPuQBqL 1		1,000				1,000		
	Pozzetto1:Pozzetto_600x600 - 1rUyPwIVX2AAdnGnPuQBqB 1		1,000				1,000		
	Pozzetto1:Pozzetto_600x600 - 2tiSPD1U1CYwR0M5taEqJk 1		1,000				1,000		
	Pozzetto1:Pozzetto_600x600 - 2tiSPD1U1CYwR0M5taEqJi 1		1,000				1,000		
	Pozzetto1:Pozzetto_600x600 - 2HKwMBe6HAY9Z36A7UaVHQ 1		1,000				1,000		
	Pozzetto1:Pozzetto_600x600 - 2HKwMBe6HAY9Z36A7UaVHO 1		1,000				1,000		
	Pozzetto1:Pozzetto_600x600 - 15h60IuL11Cg_kIwSQtCGr 1		1,000				1,000		
	Pozzetto1:Pozzetto_600x600 - 15h60IuL11Cg_kIwSQtCGt 1		1,000				1,000		
	Pozzetto1:Pozzetto_600x600 - 3a34cbLW93vuO042zjDIJo 1		1,000				1,000		
	Pozzetto1:Pozzetto_600x600 - 3a34cbLW93vuO042zjDIJC 1		1,000				1,000		
	Pozzetto1:Pozzetto_600x600 - 3vJVjZtCb4hgDPMI3jxweq 1		1,000				1,000		
	Pozzetto1:Pozzetto_600x600 - 3vJVjZtCb4hgDPMI3jxwew 1		1,000				1,000		
	Pozzetto1:Pozzetto_600x600 - 0Ovpp5tHP6Zxg3jSP3a7o_ 1		1,000				1,000		
	Pozzetto1:Pozzetto_600x600 - 0Ovpp5tHP6Zxg3jSP3a7oy 1		1,000				1,000		
	Pozzetto1:Pozzetto_600x600 - 3DepSbH_16wQqQjg2qcC2S 1		1,000				1,000		
	Pozzetto1:Pozzetto_600x600 - 3DepSbH_16wQqQjg2qcC2U 1		1,000				1,000		
	Pozzetto1:Pozzetto_600x600 - 0AQIaBe7T9CgMSD6pi5agG 1		1,000				1,000		
	Pozzetto1:Pozzetto_600x600 - 2uYY_Kww9D78_UMeiat7v3 1		1,000				1,000		
	Pozzetto1:Pozzetto_600x600 - 2uYY_Kww9D78_UMeiat7v1 1		1,000				1,000		
	Pozzetto1:Pozzetto_600x600 - 2gUdyeubrCKgQfa77bXU66 1		1,000				1,000		
	A RIPORTARE IMPIANTI ELETTRICI								**27 834,68**
	A RIPORTARE FUNZIONE TRASVERSALE (SHELL&CORE)								**2 275 799,55**
	A RIPORTARE TERMINAL PARTENZE								***2 275 799,55***
	A RIPORTARE								2 529 256,16

COMPUTO METRICO ESTIMATIVO

L1 - TERMINAL

01 - TERMINAL PARTENZE

000 - FUNZIONE TRASVERSALE (SHELL&CORE)

ELE - IMPIANTI ELETTRICI

N. ARTICOLO	INDICAZIONE DEI LAVORI E DELLE PROVVISTE	U.M.	DIMENSIONI				QUANTITA'	PREZZO	IMPORTO
			SIMILI	LUNG.	LARG.	ALT.			
	RIPORTO								2 529 256,16
	Pozzetto1:Pozzetto_600x600 - 2gUdyeubrCKgQfa77bXU64 1		1,000				1,000		
	Pozzetto1:Pozzetto_600x600 - 3k8FkNCz1CEAOy51Y_NWUr 1		1,000				1,000		
	Pozzetto1:Pozzetto_600x600 - 3k8FkNCz1CEAOy51Y_NWUt 1		1,000				1,000		
	Pozzetto1:Pozzetto_600x600 - 3k8FkNCz1CEAOy51Y_NWS2 1		1,000				1,000		
	Pozzetto1:Pozzetto_600x600 - 3k8FkNCz1CEAOy51Y_NWS4 1		1,000				1,000		
	Pozzetto1:Pozzetto_600x600 - 1CXE2qI5L0vwbK5x4FRSm9 1		1,000				1,000		
	Pozzetto1:Pozzetto_600x600 - 1CXE2qI5L0vwbK5x4FRSmB 1		1,000				1,000		
	Pozzetto1:Pozzetto_600x600 - 1CXE2qI5L0vwbK5x4FRS$n 1		1,000				1,000		
	Pozzetto1:Pozzetto_600x600 - 1CXE2qI5L0vwbK5x4FRS$p 1		1,000				1,000		
	Totale	cad					147,000	138,14000	20 306,58
77630 I.02.080.c	- DIMENSIONI INTERNE 80X80 cm - h=100 cm								
	Pozzetto1:Pozzetto_800x800 - 1xPd2u$zb8BudpJrOvl7hS 1		1,000				1,000		
	Pozzetto1:Pozzetto_800x800 - 3OqeYWliz6m8u5vLQl$wp7 1		1,000				1,000		
	Pozzetto1:Pozzetto_800x800 - 0Qbpx5mnv8e8bSN2e1N0WC 1		1,000				1,000		
	Pozzetto1:Pozzetto_800x800 - 0Qbpx5mnv8e8bSN2e1N0JJ 1		1,000				1,000		
	Pozzetto1:Pozzetto_800x800 - 3OAf2qR6n0PwOZ_0ewa$nd 1		1,000				1,000		
	Pozzetto1:Pozzetto_800x800 - 0AQIaBe7T9CgMSD6pi5azh 1		1,000				1,000		
	Pozzetto1:Pozzetto_800x800 - 1q3b5bmVT1pOMVpFoMqc3W 1		1,000				1,000		
	Totale	cad					7,000	255,10000	1 785,70
	Totale 102 - POZZETTI E OPERE COMPLEMENTARI AGLI IMPIANTI Euro								**49 926,96**
	108 - IMPIANTO DI MESSA A TERRA								
42385 NP25.22CL.PR.L.000210.020.k	CAVO IN CORDA DI RAME N1V V-K UNIPOLARE Fornitura e posa in opera di cavo in corda di rame elettrolitico isolato in PVC, N..... essere installati inaria libera, su passarelleo tubazioni e possono essere direttamente interratiUnipolare Sezione1x95								
	A RIPORTARE IMPIANTI ELETTRICI								**49 926,96**
	A RIPORTARE FUNZIONE TRASVERSALE (SHELL&CORE)								**2 297 891,83**
	A RIPORTARE TERMINAL PARTENZE								***2 297 891,83***
	A RIPORTARE								2 551 348,44

COMPUTO METRICO ESTIMATIVO

L1 - TERMINAL

01 - TERMINAL PARTENZE

000 - FUNZIONE TRASVERSALE (SHELL&CORE)

ELE - IMPIANTI ELETTRICI

N. ARTICOLO	INDICAZIONE DEI LAVORI E DELLE PROVVISTE	U.M.	DIMENSIONI				QUANTITA'	PREZZO	IMPORTO
			SIMILI	LUNG.	LARG.	ALT.			
	RIPORTO								2 551 348,44
	mm¦								
	Tubazione:CFL-DPR-DispersoreOrizzontaleTerra_50mmq-001 - 3OqeYWliz6m8u5vLQl$wJq 8.26005311481758			8,260			8,260		
	Tubazione:CFL-DPR-DispersoreOrizzontaleTerra_50mmq-001 - 0PTbYi8Dn5TAZ9SF5z4sWi 46.5			46,500			46,500		
	Tubazione:CFL-DPR-DispersoreOrizzontaleTerra_50mmq-001 - 0PTbYi8Dn5TAZ9SF5z4sWm 1.92972229083393			1,930			1,930		
	Tubazione:CFL-DPR-DispersoreOrizzontaleTerra_50mmq-001 - 0PTbYi8Dn5TAZ9SF5z4saQ 54.9897219218529			54,990			54,990		
	Tubazione:CFL-DPR-DispersoreOrizzontaleTerra_50mmq-001 - 0PTbYi8Dn5TAZ9SF5z4sey 51.6000531148174			51,600			51,600		
	Tubazione:CFL-DPR-DispersoreOrizzontaleTerra_50mmq-001 - 0PTbYi8Dn5TAZ9SF5z4sv4 1.27211950769698			1,272			1,272		
	Tubazione:CFL-DPR-DispersoreOrizzontaleTerra_50mmq-001 - 0PTbYi8Dn5TAZ9SF5z4sx2 1.5055488410743			1,506			1,506		
	Tubazione:CFL-DPR-DispersoreOrizzontaleTerra_50mmq-001 - 0PTbYi8Dn5TAZ9SF5z4s$F 59.4000089761886			59,400			59,400		
	Tubazione:CFL-DPR-DispersoreOrizzontaleTerra_50mmq-001 - 0PTbYi8Dn5TAZ9SF5z4s_A 36.7199514457896			36,720			36,720		
	Tubazione:CFL-DPR-DispersoreOrizzontaleTerra_50mmq-001 - 0PTbYi8Dn5TAZ9SF5z4t0Y 0.967689119835333			0,968			0,968		
	Tubazione:CFL-DPR-DispersoreOrizzontaleTerra_50mmq-001 - 0PTbYi8Dn5TAZ9SF5z4t3a 1.03799405134497			1,038			1,038		
	Tubazione:CFL-DPR-DispersoreOrizzontaleTerra_50mmq-001 - 0PTbYi8Dn5TAZ9SF5z4t23 5.94999999999965			5,950			5,950		
	Tubazione:CFL-DPR-DispersoreOrizzontaleTerra_50mmq-001 - 0PTbYi8Dn5TAZ9SF5z4t7j 7.02004985248225			7,020			7,020		
	Tubazione:CFL-DPR-DispersoreOrizzontaleTerra_50mmq-001 - 0PTbYi8Dn5TAZ9SF5z4t87 16.1000025913253			16,100			16,100		
	Tubazione:CFL-DPR-DispersoreOrizzontaleTerra_50mmq-001 -			7,340			7,340		
	A RIPORTARE IMPIANTI ELETTRICI								**49 926,96**
	A RIPORTARE FUNZIONE TRASVERSALE (SHELL&CORE)								**2 297 891,83**
	A RIPORTARE TERMINAL PARTENZE								***2 297 891,83***
	A RIPORTARE								2 551 348,44

COMPUTO METRICO ESTIMATIVO

L1 - TERMINAL

01 - TERMINAL PARTENZE

000 - FUNZIONE TRASVERSALE (SHELL&CORE)

ELE - IMPIANTI ELETTRICI

N. ARTICOLO	INDICAZIONE DEI LAVORI E DELLE PROVVISTE	U.M.	DIMENSIONI				QUANTITA'	PREZZO	IMPORTO
			SIMILI	LUNG.	LARG.	ALT.			
	RIPORTO								2 551 348,44
	0PTbYi8Dn5TAZ9SF5z4tDw 7.33999999990597								
	Tubazione:CFL-DPR-DispersoreOrizzontaleTerra_50mmq-001 - 0PTbYi8Dn5TAZ9SF5z4tD4 14.210275128751			14,210			14,210		
	Tubazione:CFL-DPR-DispersoreOrizzontaleTerra_50mmq-001 - 0PTbYi8Dn5TAZ9SF5z4tEk 3.30530477112285			3,305			3,305		
	Tubazione:CFL-DPR-DispersoreOrizzontaleTerra_50mmq-001 - 0PTbYi8Dn5TAZ9SF5z4tHa 4.61694138055757			4,617			4,617		
	Tubazione:CFL-DPR-DispersoreOrizzontaleTerra_50mmq-001 - 0PTbYi8Dn5TAZ9SF5z4tGe 3.13			3,130			3,130		
	Tubazione:CFL-DPR-DispersoreOrizzontaleTerra_50mmq-001 - 0PTbYi8Dn5TAZ9SF5z4tIG 5.96130058016239			5,961			5,961		
	Tubazione:CFL-DPR-DispersoreOrizzontaleTerra_50mmq-001 - 0PTbYi8Dn5TAZ9SF5z4tMh 1.15500000000002			1,155			1,155		
	Tubazione:CFL-DPR-DispersoreOrizzontaleTerra_50mmq-001 - 0PTbYi8Dn5TAZ9SF5z4tTo 41.6000531148176			41,600			41,600		
	Tubazione:CFL-DPR-DispersoreOrizzontaleTerra_50mmq-001 - 0PTbYi8Dn5TAZ9SF5z4tV4 3.61499999999999			3,615			3,615		
	Tubazione:CFL-DPR-DispersoreOrizzontaleTerra_50mmq-001 - 0PTbYi8Dn5TAZ9SF5z4tWj 39.6320391980266			39,632			39,632		
	Tubazione:CFL-DPR-DispersoreOrizzontaleTerra_50mmq-001 - 0PTbYi8Dn5TAZ9SF5z4tYj 2.33999999999999			2,340			2,340		
	Tubazione:CFL-DPR-DispersoreOrizzontaleTerra_50mmq-001 - 0PTbYi8Dn5TAZ9SF5z4tbX 3.11999999999998			3,120			3,120		
	Tubazione:CFL-DPR-DispersoreOrizzontaleTerra_50mmq-001 - 0PTbYi8Dn5TAZ9SF5z4tat 3.14000000000001			3,140			3,140		
	Tubazione:CFL-DPR-DispersoreOrizzontaleTerra_50mmq-001 - 0PTbYi8Dn5TAZ9SF5z4tdx 39.5497131396522			39,550			39,550		
	Tubazione:CFL-DPR-DispersoreOrizzontaleTerra_50mmq-001 - 0PTbYi8Dn5TAZ9SF5z4tfW 3.1			3,100			3,100		
	Tubazione:CFL-DPR-DispersoreOrizzontaleTerra_50mmq-001 -			39,818			39,818		
	A RIPORTARE IMPIANTI ELETTRICI								**49 926,96**
	A RIPORTARE FUNZIONE TRASVERSALE (SHELL&CORE)								**2 297 891,83**
	A RIPORTARE TERMINAL PARTENZE								***2 297 891,83***
	A RIPORTARE								2 551 348,44

COMPUTO METRICO ESTIMATIVO

L1 - TERMINAL

01 - TERMINAL PARTENZE

000 - FUNZIONE TRASVERSALE (SHELL&CORE)

ELE - IMPIANTI ELETTRICI

N. ARTICOLO	INDICAZIONE DEI LAVORI E DELLE PROVVISTE	U.M.	DIMENSIONI				QUANTITA'	PREZZO	IMPORTO
			SIMILI	LUNG.	LARG.	ALT.			
	RIPORTO								2 551 348,44
	0PTbYi8Dn5TAZ9SF5z4tfI 39.8184070067735								
	Tubazione:CFL-DPR-DispersoreOrizzontaleTerra_50mmq-001 - 0PTbYi8Dn5TAZ9SF5z4tj$ 30.3			30,300			30,300		
	Tubazione:CFL-DPR-DispersoreOrizzontaleTerra_50mmq-001 - 0PTbYi8Dn5TAZ9SF5z4tlL 0.200045412983563			0,200			0,200		
	Tubazione:CFL-DPR-DispersoreOrizzontaleTerra_50mmq-001 - 0PTbYi8Dn5TAZ9SF5z4tpb 9.34794497956794			9,348			9,348		
	Tubazione:CFL-DPR-DispersoreOrizzontaleTerra_50mmq-001 - 0PTbYi8Dn5TAZ9SF5z4tsG 8.95148810590837			8,951			8,951		
	Tubazione:CFL-DPR-DispersoreOrizzontaleTerra_50mmq-001 - 0PTbYi8Dn5TAZ9SF5z4txE 0.964812861647306			0,965			0,965		
	Tubazione:CFL-DPR-DispersoreOrizzontaleTerra_50mmq-001 - 22IYlP1ND1teAsQGsCYbCZ 2.2156240382173			2,216			2,216		
	Tubazione:CFL-DPR-DispersoreOrizzontaleTerra_50mmq-001 - 39twusURD38fM7w0hn0$Th 0.85000000000003			0,850			0,850		
	Tubazione:CFL-DPR-DispersoreOrizzontaleTerra_50mmq-001 - 39twusURD38fM7w0hn0$HA 7.16933438062826			7,169			7,169		
	Tubazione:CFL-DPR-DispersoreOrizzontaleTerra_50mmq-001 - 39twusURD38fM7w0hn0$Ba 11.435			11,435			11,435		
	Tubazione:CFL-DPR-DispersoreOrizzontaleTerra_50mmq-001 - 39twusURD38fM7w0hn0$A3 25.115			25,115			25,115		
	Tubazione:CFL-DPR-DispersoreOrizzontaleTerra_50mmq-001 - 0PTbYi8Dn5TAZ9SF5z4tIs 11.0613464217015			11,061			11,061		
	Tubazione:CFL-DPR-DispersoreOrizzontaleTerra_50mmq-001 - 2Kw$E5Sqv6kvuBD5Xoe2sj 15.8644142676714			15,864			15,864		
	Tubazione:CFL-DPR-DispersoreOrizzontaleTerra_50mmq-001 - 2Kw$E5Sqv6kvuBD5Xoe23L 9.00955865435145			9,010			9,010		
	Tubazione:CFL-DPR-DispersoreOrizzontaleTerra_50mmq-001 - 2Kw$E5Sqv6kvuBD5Xoe246 0.674367245916358			0,674			0,674		
	Totale	m					642,045	32,71000	21 001,29
	A RIPORTARE IMPIANTI ELETTRICI								**70 928,25**
	A RIPORTARE FUNZIONE TRASVERSALE (SHELL&CORE)								**2 318 893,12**
	A RIPORTARE TERMINAL PARTENZE								***2 318 893,12***
	A RIPORTARE								2 572 349,73

COMPUTO METRICO ESTIMATIVO

L1 - TERMINAL

01 - TERMINAL PARTENZE

000 - FUNZIONE TRASVERSALE (SHELL&CORE)

ELE - IMPIANTI ELETTRICI

N. ARTICOLO	INDICAZIONE DEI LAVORI E DELLE PROVVISTE	U.M.	DIMENSIONI				QUANTITA'	PREZZO	IMPORTO
			SIMILI	LUNG.	LARG.	ALT.			
	RIPORTO								2 572 349,73
I.02.080	FORNITURA E POSA IN OPERA DI POZZETTI PREFABBRICATI VIBROCOMPRESSI IN CLS DI CLASSE C25/30								
71050	- DIMENSIONI INTERNE 50X50 cm - h=50 cm								
I.02.080.a									
	Pozzetto1:Pozzetto_400x400 - 2J9VLmGcr1whDuzy24mlSS 1		1,000				1,000		
	Pozzetto1:Pozzetto_400x400 - 0PTbYi8Dn5TAZ9SF5z4sUj 1		1,000				1,000		
	Pozzetto1:Pozzetto_400x400 - 0PTbYi8Dn5TAZ9SF5z4sX_ 1		1,000				1,000		
	Pozzetto1:Pozzetto_400x400 - 0PTbYi8Dn5TAZ9SF5z4saB 1		1,000				1,000		
	Pozzetto1:Pozzetto_400x400 - 0PTbYi8Dn5TAZ9SF5z4saR 1		1,000				1,000		
	Pozzetto1:Pozzetto_400x400 - 0PTbYi8Dn5TAZ9SF5z4sfr 1		1,000				1,000		
	Pozzetto1:Pozzetto_400x400 - 0PTbYi8Dn5TAZ9SF5z4swN 1		1,000				1,000		
	Pozzetto1:Pozzetto_400x400 - 0PTbYi8Dn5TAZ9SF5z4syy 1		1,000				1,000		
	Pozzetto1:Pozzetto_400x400 - 0PTbYi8Dn5TAZ9SF5z4t20 1		1,000				1,000		
	Pozzetto1:Pozzetto_400x400 - 0PTbYi8Dn5TAZ9SF5z4t5B 1		1,000				1,000		
	Pozzetto1:Pozzetto_400x400 - 0PTbYi8Dn5TAZ9SF5z4tDh 1		1,000				1,000		
	Pozzetto1:Pozzetto_400x400 - 0PTbYi8Dn5TAZ9SF5z4tDx 1		1,000				1,000		
	Pozzetto1:Pozzetto_400x400 - 0PTbYi8Dn5TAZ9SF5z4tIt 1		1,000				1,000		
	Pozzetto1:Pozzetto_400x400 - 0PTbYi8Dn5TAZ9SF5z4tI1 1		1,000				1,000		
	Pozzetto1:Pozzetto_400x400 - 0PTbYi8Dn5TAZ9SF5z4tMe 1		1,000				1,000		
	Pozzetto1:Pozzetto_400x400 - 0PTbYi8Dn5TAZ9SF5z4tRW 1		1,000				1,000		
	Pozzetto1:Pozzetto_400x400 - 0PTbYi8Dn5TAZ9SF5z4tQs 1		1,000				1,000		
	Pozzetto1:Pozzetto_400x400 - 0PTbYi8Dn5TAZ9SF5z4tXN 1		1,000				1,000		
	Pozzetto1:Pozzetto_400x400 - 0PTbYi8Dn5TAZ9SF5z4tar 1		1,000				1,000		
	Pozzetto1:Pozzetto_400x400 - 0PTbYi8Dn5TAZ9SF5z4tfc 1		1,000				1,000		
	Pozzetto1:Pozzetto_400x400 - 0PTbYi8Dn5TAZ9SF5z4tlX 1		1,000				1,000		
	Pozzetto1:Pozzetto_400x400 - 0PTbYi8Dn5TAZ9SF5z4tte 1		1,000				1,000		
	Pozzetto1:Pozzetto_400x400 - 39twusURD38fM7w0hn0$TL 1		1,000				1,000		
	A RIPORTARE IMPIANTI ELETTRICI								**70 928,25**
	A RIPORTARE FUNZIONE TRASVERSALE (SHELL&CORE)								**2 318 893,12**
	A RIPORTARE TERMINAL PARTENZE								***2 318 893,12***
	A RIPORTARE								2 572 349,73

COMPUTO METRICO ESTIMATIVO

L1 - TERMINAL

01 - TERMINAL PARTENZE

000 - FUNZIONE TRASVERSALE (SHELL&CORE)

ELE - IMPIANTI ELETTRICI

N. ARTICOLO	INDICAZIONE DEI LAVORI E DELLE PROVVISTE	U.M.	DIMENSIONI				QUANTITA'	PREZZO	IMPORTO
			SIMILI	LUNG.	LARG.	ALT.			
	RIPORTO								2 572 349,73
	Totale	cad					23,000	106,84000	2 457,32
77600 I.02.080.a	- DIMENSIONI INTERNE 50X50 cm - h=50 cm								
	Pozzetto1:Pozzetto_400x400 - 2J9VLmGcr1whDuzy24mlSS 1		1,000				1,000		
	Pozzetto1:Pozzetto_400x400 - 0PTbYi8Dn5TAZ9SF5z4sUj 1		1,000				1,000		
	Pozzetto1:Pozzetto_400x400 - 0PTbYi8Dn5TAZ9SF5z4sX_ 1		1,000				1,000		
	Pozzetto1:Pozzetto_400x400 - 0PTbYi8Dn5TAZ9SF5z4saB 1		1,000				1,000		
	Pozzetto1:Pozzetto_400x400 - 0PTbYi8Dn5TAZ9SF5z4saR 1		1,000				1,000		
	Pozzetto1:Pozzetto_400x400 - 0PTbYi8Dn5TAZ9SF5z4sfr 1		1,000				1,000		
	Pozzetto1:Pozzetto_400x400 - 0PTbYi8Dn5TAZ9SF5z4swN 1		1,000				1,000		
	Pozzetto1:Pozzetto_400x400 - 0PTbYi8Dn5TAZ9SF5z4syy 1		1,000				1,000		
	Pozzetto1:Pozzetto_400x400 - 0PTbYi8Dn5TAZ9SF5z4t20 1		1,000				1,000		
	Pozzetto1:Pozzetto_400x400 - 0PTbYi8Dn5TAZ9SF5z4t5B 1		1,000				1,000		
	Pozzetto1:Pozzetto_400x400 - 0PTbYi8Dn5TAZ9SF5z4tDh 1		1,000				1,000		
	Pozzetto1:Pozzetto_400x400 - 0PTbYi8Dn5TAZ9SF5z4tDx 1		1,000				1,000		
	Pozzetto1:Pozzetto_400x400 - 0PTbYi8Dn5TAZ9SF5z4tIt 1		1,000				1,000		
	Pozzetto1:Pozzetto_400x400 - 0PTbYi8Dn5TAZ9SF5z4tI1 1		1,000				1,000		
	Pozzetto1:Pozzetto_400x400 - 0PTbYi8Dn5TAZ9SF5z4tMe 1		1,000				1,000		
	Pozzetto1:Pozzetto_400x400 - 0PTbYi8Dn5TAZ9SF5z4tRW 1		1,000				1,000		
	Pozzetto1:Pozzetto_400x400 - 0PTbYi8Dn5TAZ9SF5z4tQs 1		1,000				1,000		
	Pozzetto1:Pozzetto_400x400 - 0PTbYi8Dn5TAZ9SF5z4tXN 1		1,000				1,000		
	Pozzetto1:Pozzetto_400x400 - 0PTbYi8Dn5TAZ9SF5z4tar 1		1,000				1,000		
	Pozzetto1:Pozzetto_400x400 - 0PTbYi8Dn5TAZ9SF5z4tfc 1		1,000				1,000		
	Pozzetto1:Pozzetto_400x400 - 0PTbYi8Dn5TAZ9SF5z4tlX 1		1,000				1,000		
	Pozzetto1:Pozzetto_400x400 - 0PTbYi8Dn5TAZ9SF5z4tte 1		1,000				1,000		
	Pozzetto1:Pozzetto_400x400 - 39twusURD38fM7w0hn0$TL 1		1,000				1,000		
	A RIPORTARE IMPIANTI ELETTRICI								**73 385,57**
	A RIPORTARE FUNZIONE TRASVERSALE (SHELL&CORE)								**2 321 350,44**
	A RIPORTARE TERMINAL PARTENZE								***2 321 350,44***
	A RIPORTARE								2 574 807,05

COMPUTO METRICO ESTIMATIVO

L1 - TERMINAL

01 - TERMINAL PARTENZE

000 - FUNZIONE TRASVERSALE (SHELL&CORE)

ELE - IMPIANTI ELETTRICI

N. ARTICOLO	INDICAZIONE DEI LAVORI E DELLE PROVVISTE	U.M.	DIMENSIONI				QUANTITA'	PREZZO	IMPORTO
			SIMILI	LUNG.	LARG.	ALT.			
	RIPORTO								2 574 807,05
	Totale	cad					23,000	106,84000	2 457,32
	Totale 108 - IMPIANTO DI MESSA A TERRA Euro								**25 915,93**
	125 - IMP. ELETTRICO (QUADRI)								
42195 AP-E.IEL.106	Fornitura, trasporto e posa in opera di UPS tipo Masterys EM+ 40 kVA composto da: n' 1 MASTERYS EM+ CPSS 40 kVA / 36 kW / .....1 SCHEDA NET VISION INTERFACCIA WEB/SNMP IPV4/IPV6 PER SLOT NOTA: CONDIZIONI SPECIFICHE DI APPLICAZIONE IN CASO DI NeTYS RT								
	ACE-GEN_CPSS:ACE-GEN_CPSS-40kVA - 3uAYWwYvj3xhXmqxWjO_4h 1		1,000				1,000		
	Totale	a corpo					1,000	23 380,37000	23 380,37
42205 AP-E.IEL.105	Fornitura, trasporto e posa in opera di UPS tipo Modulys XM 250kVA configurazione 2+1 composto da: n' 1 MODULYS XM SISTEMA.....1 SCHEDA NET VISION INTERFACCIA WEB/SNMP IPV4/IPV6 PER SLOT NOTA: CONDIZIONI SPECIFICHE DI APPLICAZIONE IN CASO DI NeTYS RT								
	ACE-GEN_CPSS:ACE-GEN_CPSS-40kVA - 3uAYWwYvj3xhXmqxWjO_4h 1		1,000				1,000		
	Totale	a corpo					1,000	57 580,80000	57 580,80
63290 NP.DEI.025002g	Cavo flessibile unipolare FG17-450/750 V, isolato con HEPR, tensione nominale 450 -750 V, a basso sviluppo dei fumi e gas tossici e nocivi conforme CEI 20-38, non propagante l'incendio e la fiamma conforme EN 60332-1-2, EN 50399 e ai requisiti della N								
	'-QGBT.A2 100			100,000			100,000		
	'-QGBT.C2 15			15,000			15,000		
	Totale	m					115,000	7,61752	876,01
63300 NP.DEI.025002i	Cavo flessibile unipolare FG17-450/750 V, isolato con HEPR, tensione nominale 450 -750 V, a basso sviluppo dei fumi e gas tossici e nocivi conforme CEI 20-38, non propagante l'incendio e la fiamma conforme EN 60332-1-2, EN 50399 e ai requisiti della N								
	A RIPORTARE IMPIANTI ELETTRICI								**157 680,07**
	A RIPORTARE FUNZIONE TRASVERSALE (SHELL&CORE)								**2 405 644,94**
	A RIPORTARE TERMINAL PARTENZE								***2 405 644,94***
	A RIPORTARE								2 659 101,55

COMPUTO METRICO ESTIMATIVO

L1 - TERMINAL

01 - TERMINAL PARTENZE

000 - FUNZIONE TRASVERSALE (SHELL&CORE)

ELE - IMPIANTI ELETTRICI

N. ARTICOLO	INDICAZIONE DEI LAVORI E DELLE PROVVISTE	U.M.	DIMENSIONI				QUANTITA'	PREZZO	IMPORTO
			SIMILI	LUNG.	LARG.	ALT.			
	RIPORTO								2 659 101,55
	'-QGBT.C3 180			180,000			180,000		
	Totale	m					180,000	12,69915	2 285,85
63310 NP.DEI.025002k	Cavo flessibile unipolare FG17-450/750 V, isolato con HEPR, tensione nominale 450 -750 V, a basso sviluppo dei fumi e gas tossici e nocivi conforme CEI 20-38, non propagante l'incendio e la fiamma conforme EN 60332-1-2, EN 50399 e ai requisiti della N								
	'-QGBT.C0 10			10,000			10,000		
	Totale	m					10,000	20,93590	209,36
63320 NP.DEI.025002m	Cavo flessibile unipolare FG17-450/750 V, isolato con HEPR, tensione nominale 450 -750 V, a basso sviluppo dei fumi e gas tossici e nocivi conforme CEI 20-38, non propagante l'incendio e la fiamma conforme EN 60332-1-2, EN 50399 e ai requisiti della N								
	'-QGBT.C1 10			10,000			10,000		
	Totale	m					10,000	31,38419	313,84
63330 NP.DEI.025034b	Cavo flessibile, isolato con gomma etilenpropilenica ad alto modulo con guaina in mescola termoplastica, tensione nominale 0,6/1 kV, a bassissima emissione di fumi, gas tossici e nocivi conforme CEI 20-38, non propagante l'incendio e la fiamma confor								
	'-QGBT.A2 3 * 100		3,000	100,000			300,000		
	'-QGBT.B2 3 * 10		3,000	10,000			30,000		
	'-QGBT.C2 3 * 15		3,000	15,000			45,000		
	'-QGBT.C38 3 * 200		3,000	200,000			600,000		
	Totale	m					975,000	9,26880	9 037,08
63340 NP.DEI.025034a	Cavo flessibile, isolato con gomma etilenpropilenica ad alto modulo con guaina in mescola termoplastica, tensione nominale 0,6/1 kV, a bassissima emissione di fumi, gas tossici e nocivi conforme CEI 20-38, non propagante l'incendio e la fiamma confor								
	A RIPORTARE IMPIANTI ELETTRICI								**169 526,20**
	A RIPORTARE FUNZIONE TRASVERSALE (SHELL&CORE)								**2 417 491,07**
	A RIPORTARE TERMINAL PARTENZE								***2 417 491,07***
	A RIPORTARE								2 670 947,68

COMPUTO METRICO ESTIMATIVO

L1 - TERMINAL

01 - TERMINAL PARTENZE

000 - FUNZIONE TRASVERSALE (SHELL&CORE)

ELE - IMPIANTI ELETTRICI

N. ARTICOLO	INDICAZIONE DEI LAVORI E DELLE PROVVISTE	U.M.	DIMENSIONI				QUANTITA'	PREZZO	IMPORTO
			SIMILI	LUNG.	LARG.	ALT.			
	RIPORTO								2 670 947,68
	'-QGBT.A2 100			100,000			100,000		
	'-QGBT.B2 10			10,000			10,000		
	'-QGBT.C2 15			15,000			15,000		
	'-QGBT.C38 200			200,000			200,000		
	Totale	m					325,000	7,40128	2 405,42
63350 NP.DEI.025034c	Cavo flessibile, isolato con gomma etilenpropilenica ad alto modulo con guaina in mescola termoplastica, tensione nominale 0,6/1 kV, a bassissima emissione di fumi, gas tossici e nocivi conforme CEI 20-38, non propagante l'incendio e la fiamma confor								
	'-QGBT.C3 180			180,000			180,000		
	Totale	m					180,000	12,42393	2 236,31
63360 NP.DEI.025034e	Cavo flessibile, isolato con gomma etilenpropilenica ad alto modulo con guaina in mescola termoplastica, tensione nominale 0,6/1 kV, a bassissima emissione di fumi, gas tossici e nocivi conforme CEI 20-38, non propagante l'incendio e la fiamma confor								
	'-QGBT.C3 3 * 180		3,000	180,000			540,000		
	Totale	m					540,000	20,82778	11 247,00
63370 AP-E.IEL.170	Conduttore unipolare o multipolare flessibile di rame rosso ricotto isolato in gomma HEPR di qualità G18 sotto guaina term...../U: 0,6/1 kV - Classe di reazione al fuoco: Cca-s1b,d1,a1. Sigla di designazione FG18(O)M16 Cavo FG18OM16 sezione 1x150 mmq								
	'-QGBT.C0 4 * 10		4,000	10,000			40,000		
	'-QGBT.C1 3 * 10		3,000	10,000			30,000		
	Totale	m					70,000	55,22000	3 865,40
63380 AP-E.IEL.169	Conduttore unipolare o multipolare flessibile di rame rosso ricotto isolato in gomma HEPR di qualità G18 sotto guaina term...../U: 0,6/1 kV - Classe di reazione al fuoco: Cca-s1b,d1,a1. Sigla di designazione FG18(O)M16 Cavo FG18OM16 sezione 1x120								
	A RIPORTARE IMPIANTI ELETTRICI								**189 280,33**
	A RIPORTARE FUNZIONE TRASVERSALE (SHELL&CORE)								**2 437 245,20**
	A RIPORTARE TERMINAL PARTENZE								***2 437 245,20***
	A RIPORTARE								2 690 701,81

COMPUTO METRICO ESTIMATIVO

L1 - TERMINAL

01 - TERMINAL PARTENZE

000 - FUNZIONE TRASVERSALE (SHELL&CORE)

ELE - IMPIANTI ELETTRICI

N. ARTICOLO	INDICAZIONE DEI LAVORI E DELLE PROVVISTE	U.M.	DIMENSIONI				QUANTITA'	PREZZO	IMPORTO
			SIMILI	LUNG.	LARG.	ALT.			
	RIPORTO								2 690 701,81
	mmq								
	'-QGBT.B1 4 * 10		4,000	10,000			40,000		
	Totale	m					40,000	46,02000	1 840,80
P.03.017	CAVO ELETTRICO IN RAME A DOPPIO ISOLAMENTO - DI TIPO FG18M16 - FG18(O) M16 0,6/1KV								
63390	- FORM X SEZ. 5 X 16 mmq								
P.03.017.40									
	'-QGBT.A8 60			60,000			60,000		
	-QGBT.B3 60			60,000			60,000		
	-QGBT.B4 120			120,000			120,000		
	'-QGBT.B6 160			160,000			160,000		
	'-QGBT.B7 150			150,000			150,000		
	'-QGBT.B9 220			220,000			220,000		
	Totale	m					770,000	19,79000	15 238,30
63400	- FORM X SEZ. 5 X 25 mmq								
P.03.017.45									
	'-QGBT.A1 50			50,000			50,000		
	-QGBT.A3 120			120,000			120,000		
	-QGBT.A4 80			80,000			80,000		
	-QGBT.A5 30			30,000			30,000		
	-QGBT.A6 40			40,000			40,000		
	-QGBT.A7 140			140,000			140,000		
	Totale	m					460,000	27,79000	12 783,40
63410 NP.DEI.025038e	Cavo flessibile, isolato con gomma etilenpropilenica ad alto modulo con guaina in mescola termoplastica, tensione nominale 0,6/1 kV, a bassissima emissione di fumi, gas tossici e nocivi conforme CEI 20-38, non propagante l'incendio e la fiamma								
	A RIPORTARE IMPIANTI ELETTRICI								**219 142,83**
	A RIPORTARE FUNZIONE TRASVERSALE (SHELL&CORE)								**2 467 107,70**
	A RIPORTARE TERMINAL PARTENZE								***2 467 107,70***
	A RIPORTARE								2 720 564,31

COMPUTO METRICO ESTIMATIVO

L1 - TERMINAL

01 - TERMINAL PARTENZE

000 - FUNZIONE TRASVERSALE (SHELL&CORE)

ELE - IMPIANTI ELETTRICI

N. ARTICOLO	INDICAZIONE DEI LAVORI E DELLE PROVVISTE	U.M.	DIMENSIONI				QUANTITA'	PREZZO	IMPORTO
			SIMILI	LUNG.	LARG.	ALT.			
	RIPORTO								2 720 564,31
	confor								
	'-QGBT.A9 60			60,000			60,000		
	'-QGBT.B5 90			90,000			90,000		
	'-QGBT.B8 120			120,000			120,000		
	'-QGBT.B10 160			160,000			160,000		
	'-QGBT.B12 180			180,000			180,000		
	-QGBT.BF1 150			150,000			150,000		
	-QGBT.BF2 200			200,000			200,000		
	-QGBT.BF3 250			250,000			250,000		
	-QGBT.BF4 140			140,000			140,000		
	-QGBT.BF5 140			140,000			140,000		
	-QGBT.BF7 180			180,000			180,000		
	-QGBT.BF8 150			150,000			150,000		
	-QGBT.BF9 200			200,000			200,000		
	-QGBT.BF10 250			250,000			250,000		
	'-QGBT.C5 220			220,000			220,000		
	'-QGBT.C35 200			200,000			200,000		
	'-QGBT.C37 140			140,000			140,000		
	Totale	m					2 830,000	19,30427	54 631,08
63420 NP.DEI.025038c	Cavo flessibile, isolato con gomma etilenpropilenica ad alto modulo con guaina in mescola termoplastica, tensione nominale 0,6/1 kV, a bassissima emissione di fumi, gas tossici e nocivi conforme CEI 20-38, non propagante l'incendio e la fiamma confor								
	-QGBT.BL2 200			200,000			200,000		
	-QGBT.BL3 250			250,000			250,000		
	-QGBT.BL4 250			250,000			250,000		
	A RIPORTARE IMPIANTI ELETTRICI								**273 773,91**
	A RIPORTARE FUNZIONE TRASVERSALE (SHELL&CORE)								**2 521 738,78**
	A RIPORTARE TERMINAL PARTENZE								***2 521 738,78***
	A RIPORTARE								2 775 195,39

COMPUTO METRICO ESTIMATIVO

L1 - TERMINAL

01 - TERMINAL PARTENZE

000 - FUNZIONE TRASVERSALE (SHELL&CORE)

ELE - IMPIANTI ELETTRICI

N. ARTICOLO	INDICAZIONE DEI LAVORI E DELLE PROVVISTE	U.M.	DIMENSIONI				QUANTITA'	PREZZO	IMPORTO
			SIMILI	LUNG.	LARG.	ALT.			
	RIPORTO								2 775 195,39
	-QGBT.BL7 200			200,000			200,000		
	-QGBT.BL8 250			250,000			250,000		
	-QGBT.C27 10			10,000			10,000		
	-QGBT.C28 10			10,000			10,000		
	-QGBT.C29 10			10,000			10,000		
	-QGBT.CL2 200			200,000			200,000		
	-QGBT.CL3 250			250,000			250,000		
	-QGBT.CL6 160			160,000			160,000		
	-QGBT.CL9 200			200,000			200,000		
	-QGBT.CL10 250			250,000			250,000		
	-QGBT.CF3 140			140,000			140,000		
	-QGBT.CF4 140			140,000			140,000		
	-QGBT.CF6 180			180,000			180,000		
	Totale	m					2 700,000	10,12393	27 334,61
63430 NP.DEI.025035a	Cavo flessibile, isolato con gomma etilenpropilenica ad alto modulo con guaina in mescola termoplastica, tensione nominale 0,6/1 kV, a bassissima emissione di fumi, gas tossici e nocivi conforme CEI 20-38, non propagante l'incendio e la fiamma confor								
	'-QGBT.B1 10			10,000			10,000		
	'-QGBT.B2 10			10,000			10,000		
	Totale	m					20,000	3,65641	73,13
63440 NP.DEI.025036e	Cavo flessibile, isolato con gomma etilenpropilenica ad alto modulo con guaina in mescola termoplastica, tensione nominale 0,6/1 kV, a bassissima emissione di fumi, gas tossici e nocivi conforme CEI 20-38, non propagante l'incendio e la fiamma confor								
	'-QGBT.A10 80			80,000			80,000		
	'-QGBT.A11 80			80,000			80,000		
	A RIPORTARE IMPIANTI ELETTRICI								**301 181,65**
	A RIPORTARE FUNZIONE TRASVERSALE (SHELL&CORE)								**2 549 146,52**
	A RIPORTARE TERMINAL PARTENZE								***2 549 146,52***
	A RIPORTARE								2 802 603,13

COMPUTO METRICO ESTIMATIVO

L1 - TERMINAL

01 - TERMINAL PARTENZE

000 - FUNZIONE TRASVERSALE (SHELL&CORE)

ELE - IMPIANTI ELETTRICI

N. ARTICOLO	INDICAZIONE DEI LAVORI E DELLE PROVVISTE	U.M.	DIMENSIONI				QUANTITA'	PREZZO	IMPORTO
			SIMILI	LUNG.	LARG.	ALT.			
	RIPORTO								2 802 603,13
	-QGBT.BF11 150			150,000			150,000		
	-QGBT.BF12 200			200,000			200,000		
	-QGBT.BF19 220			220,000			220,000		
	-QGBT.C14 120			120,000			120,000		
	-QGBT.C15 100			100,000			100,000		
	-QGBT.C16 180			180,000			180,000		
	-QGBT.C17 180			180,000			180,000		
	-QGBT.C22 170			170,000			170,000		
	-QGBT.C23 160			160,000			160,000		
	-QGBT.C24 180			180,000			180,000		
	Totale	m					1 820,000	12,89573	23 470,23
63450 NP.DEI.025036f	Cavo flessibile, isolato con gomma etilenpropilenica ad alto modulo con guaina in mescola termoplastica, tensione nominale 0,6/1 kV, a bassissima emissione di fumi, gas tossici e nocivi conforme CEI 20-38, non propagante l'incendio e la fiamma confor								
	'-QGBT.A12 140			140,000			140,000		
	'-QGBT.BF13 250			250,000			250,000		
	-QGBT.C9 160			160,000			160,000		
	-QGBT.C10 180			180,000			180,000		
	-QGBT.C11 180			180,000			180,000		
	-QGBT.C12 180			180,000			180,000		
	-QGBT.C13 200			200,000			200,000		
	-QGBT.C25 200			200,000			200,000		
	Totale	m					1 490,000	17,91838	26 698,39
63460 NP.DEI.025036c	Cavo flessibile, isolato con gomma etilenpropilenica ad alto modulo con guaina in mescola termoplastica, tensione nominale 0,6/1 kV, a bassissima emissione di fumi,								
	A RIPORTARE IMPIANTI ELETTRICI								**351 350,27**
	A RIPORTARE FUNZIONE TRASVERSALE (SHELL&CORE)								**2 599 315,14**
	A RIPORTARE TERMINAL PARTENZE								***2 599 315,14***
	A RIPORTARE								2 852 771,75

COMPUTO METRICO ESTIMATIVO

L1 - TERMINAL

01 - TERMINAL PARTENZE

000 - FUNZIONE TRASVERSALE (SHELL&CORE)

ELE - IMPIANTI ELETTRICI

N. ARTICOLO	INDICAZIONE DEI LAVORI E DELLE PROVVISTE	U.M.	DIMENSIONI				QUANTITA'	PREZZO	IMPORTO
			SIMILI	LUNG.	LARG.	ALT.			
	RIPORTO								2 852 771,75
	gas tossici e nocivi conforme CEI 20-38, non propagante l'incendio e la fiamma confor								
	'-QGBT.A13 60			60,000			60,000		
	'-QGBT.A14 60			60,000			60,000		
	-QGBT.BL10 200			200,000			200,000		
	-QGBT.BL13 200			200,000			200,000		
	-QGBT.BL16 100			100,000			100,000		
	-QGBT.BL17 150			150,000			150,000		
	-QGBT.BF14 30			30,000			30,000		
	-QGBT.BF15 80			80,000			80,000		
	-QGBT.BF17 120			120,000			120,000		
	-QGBT.BF20 100			100,000			100,000		
	-QGBT.BF22 100			100,000			100,000		
	-QGBT.CL4 250			250,000			250,000		
	-QGBT.CL19 220			220,000			220,000		
	-QGBT.CL20 220			220,000			220,000		
	Totale	m					1 890,000	6,86068	12 966,69
63470 NP.DEI.025038d	Cavo flessibile, isolato con gomma etilenpropilenica ad alto modulo con guaina in mescola termoplastica, tensione nominale 0,6/1 kV, a bassissima emissione di fumi, gas tossici e nocivi conforme CEI 20-38, non propagante l'incendio e la fiamma confor								
	'-QGBT.B11 50			50,000			50,000		
	'-QGBT.BL1 300			300,000			300,000		
	'-QGBT.BL20 500			500,000			500,000		
	'-QGBT.BL21 400			400,000			400,000		
	'-QGBT.C4 30			30,000			30,000		
	'-QGBT.C6 30			30,000			30,000		
	A RIPORTARE IMPIANTI ELETTRICI								**364 316,96**
	A RIPORTARE FUNZIONE TRASVERSALE (SHELL&CORE)								**2 612 281,83**
	A RIPORTARE TERMINAL PARTENZE								***2 612 281,83***
	A RIPORTARE								2 865 738,44

COMPUTO METRICO ESTIMATIVO

L1 - TERMINAL

01 - TERMINAL PARTENZE

000 - FUNZIONE TRASVERSALE (SHELL&CORE)

ELE - IMPIANTI ELETTRICI

N. ARTICOLO	INDICAZIONE DEI LAVORI E DELLE PROVVISTE	U.M.	DIMENSIONI				QUANTITA'	PREZZO	IMPORTO
			SIMILI	LUNG.	LARG.	ALT.			
	RIPORTO								2 865 738,44
	'-QGBT.C7 40			40,000			40,000		
	'-QGBT.C31 45			45,000			45,000		
	'-QGBT.C32 45			45,000			45,000		
	'-QGBT.C33 125			125,000			125,000		
	'-QGBT.C34 120			120,000			120,000		
	'-QGBT.C36 170			170,000			170,000		
	'-QGBT.CL1 250			250,000			250,000		
	'-QGBT.CL12 500			500,000			500,000		
	'-QGBT.CL21 400			400,000			400,000		
	'-QGBT.CF1 150			150,000			150,000		
	'-QGBT.CF2 250			250,000			250,000		
	'-QGBT.CF7 200			200,000			200,000		
	'-QGBT.CF8 250			250,000			250,000		
	'-QGBT.CF9 250			250,000			250,000		
	Totale	m					4 105,000	12,78761	52 493,14
63480 NP.DEI.025036d	Cavo flessibile, isolato con gomma etilenpropilenica ad alto modulo con guaina in mescola termoplastica, tensione nominale 0,6/1 kV, a bassissima emissione di fumi, gas tossici e nocivi conforme CEI 20-38, non propagante l'incendio e la fiamma confor								
	'-QGBT.BL6 180			180,000			180,000		
	'-QGBT.BL14 250			250,000			250,000		
	'-QGBT.BL15 250			250,000			250,000		
	'-QGBT.BL18 200			200,000			200,000		
	'-QGBT.BL19 250			250,000			250,000		
	'-QGBT.BF16 140			140,000			140,000		
	'-QGBT.BF18 140			140,000			140,000		
	A RIPORTARE IMPIANTI ELETTRICI								**416 810,10**
	A RIPORTARE FUNZIONE TRASVERSALE (SHELL&CORE)								**2 664 774,97**
	A RIPORTARE TERMINAL PARTENZE								***2 664 774,97***
	A RIPORTARE								2 918 231,58

COMPUTO METRICO ESTIMATIVO

L1 - TERMINAL

01 - TERMINAL PARTENZE

000 - FUNZIONE TRASVERSALE (SHELL&CORE)

ELE - IMPIANTI ELETTRICI

N. ARTICOLO	INDICAZIONE DEI LAVORI E DELLE PROVVISTE	U.M.	DIMENSIONI				QUANTITA'	PREZZO	IMPORTO
			SIMILI	LUNG.	LARG.	ALT.			
	RIPORTO								2 918 231,58
	'-QGBT.BF21 200			200,000			200,000		
	'-QGBT.BF23 200			200,000			200,000		
	'-QGBT.C8 60			60,000			60,000		
	-QGBT.C18 50			50,000			50,000		
	-QGBT.C19 60			60,000			60,000		
	-QGBT.C20 40			40,000			40,000		
	-QGBT.C21 70			70,000			70,000		
	'-QGBT.C26 100			100,000			100,000		
	'-QGBT.CL8 180			180,000			180,000		
	'-QGBT.CL11 250			250,000			250,000		
	'-QGBT.CL18 120			120,000			120,000		
	Totale	m					2 740,000	8,41368	23 053,48
63490 NP.DEI.025036b	Cavo flessibile, isolato con gomma etilenpropilenica ad alto modulo con guaina in mescola termoplastica, tensione nominale 0,6/1 kV, a bassissima emissione di fumi, gas tossici e nocivi conforme CEI 20-38, non propagante l'incendio e la fiamma confor								
	'-QGBT.BL9 100			100,000			100,000		
	'-QGBT.BL11 120			120,000			120,000		
	'-QGBT.BL12 200			200,000			200,000		
	'-QGBT.CL5 70			70,000			70,000		
	'-QGBT.CL13 30			30,000			30,000		
	'-QGBT.CL14 80			80,000			80,000		
	'-QGBT.CL15 140			140,000			140,000		
	'-QGBT.CL16 120			120,000			120,000		
	'-QGBT.CL17 140			140,000			140,000		
	Totale	m					1 000,000	5,34701	5 347,01
	A RIPORTARE IMPIANTI ELETTRICI								**445 210,59**
	A RIPORTARE FUNZIONE TRASVERSALE (SHELL&CORE)								**2 693 175,46**
	A RIPORTARE TERMINAL PARTENZE								***2 693 175,46***
	A RIPORTARE								2 946 632,07

COMPUTO METRICO ESTIMATIVO

L1 - TERMINAL

01 - TERMINAL PARTENZE

000 - FUNZIONE TRASVERSALE (SHELL&CORE)

ELE - IMPIANTI ELETTRICI

N. ARTICOLO	INDICAZIONE DEI LAVORI E DELLE PROVVISTE	U.M.	DIMENSIONI				QUANTITA'	PREZZO	IMPORTO
			SIMILI	LUNG.	LARG.	ALT.			
	RIPORTO								2 946 632,07
63500 NP.DEI.025036a	Cavo flessibile, isolato con gomma etilenpropilenica ad alto modulo con guaina in mescola termoplastica, tensione nominale 0,6/1 kV, a bassissima emissione di fumi, gas tossici e nocivi conforme CEI 20-38, non propagante l'incendio e la fiamma confor								
	-QGBT.BL9E 100			100,000			100,000		
	-QGBT.BL10E 200			200,000			200,000		
	-QGBT.BL11E 120			120,000			120,000		
	-QGBT.BL12E 200			200,000			200,000		
	-QGBT.CL4E 250			250,000			250,000		
	-QGBT.CL6E 160			160,000			160,000		
	-QGBT.CL8E 180			180,000			180,000		
	-QGBT.CL9E 200			200,000			200,000		
	-QGBT.CL10E 250			250,000			250,000		
	-QGBT.CL11E 250			250,000			250,000		
	-QGBT.CL13E 30			30,000			30,000		
	-QGBT.CL14E 80			80,000			80,000		
	-QGBT.CL15E 140			140,000			140,000		
	-QGBT.CL16E 120			120,000			120,000		
	-QGBT.CL17E 140			140,000			140,000		
	-QGBT.CL18E 120			120,000			120,000		
	-QGBT.CL20E 220			220,000			220,000		
	Totale	m					2 760,000	4,52137	12 478,98
63510 AP-E.IEL.170	Conduttore unipolare o multipolare flessibile di rame rosso ricotto isolato in gomma HEPR di qualità G18 sotto guaina term...../U: 0,6/1 kV - Classe di reazione al fuoco: Cca-s1b,d1,a1. Sigla di designazione FG18(O)M16 Cavo FG18OM16 sezione 1x150 mmq								
	'-UPS.OUT 4 * 10		4,000	10,000			40,000		
	A RIPORTARE IMPIANTI ELETTRICI								**457 689,57**
	A RIPORTARE FUNZIONE TRASVERSALE (SHELL&CORE)								**2 705 654,44**
	A RIPORTARE TERMINAL PARTENZE								***2 705 654,44***
	A RIPORTARE								2 959 111,05

COMPUTO METRICO ESTIMATIVO

L1 - TERMINAL

01 - TERMINAL PARTENZE

000 - FUNZIONE TRASVERSALE (SHELL&CORE)

ELE - IMPIANTI ELETTRICI

N. ARTICOLO	INDICAZIONE DEI LAVORI E DELLE PROVVISTE	U.M.	DIMENSIONI				QUANTITA'	PREZZO	IMPORTO
			SIMILI	LUNG.	LARG.	ALT.			
	RIPORTO								2 959 111,05
	Totale	m					40,000	55,22000	2 208,80
63520 NP.DEI.025040a	Cavo flessibile, isolato con mescola elastomerica reticolata G18 con guaina speciale termoplastica, barriera ignifuga nastro mica/vetro, tensione nominale 0,6/1 kV, a bassissima emissione di fumi e gas tossici CEI 20-38, non propagante l'incendio e l								
	'-PEM-UPS 10			10,000			10,000		
	'-PEM-UPS 130			130,000			130,000		
	Totale	m					140,000	3,72521	521,53
63530 CAL25_06.L05.011.032	3 x 2,5 mmq.								
	'-QCA.52 15			15,000			15,000		
	Totale	m					15,000	4,75451	71,32
63540 CAL25_06.L05.011.033	3 x 4 mmq.								
	'-QCA.51 15			15,000			15,000		
	Totale	m					15,000	6,48007	97,20
63550 NP.DEI.025035a	Cavo flessibile, isolato con gomma etilenpropilenica ad alto modulo con guaina in mescola termoplastica, tensione nominale 0,6/1 kV, a bassissima emissione di fumi, gas tossici e nocivi conforme CEI 20-38, non propagante l'incendio e la fiamma confor								
	-CE1 150			150,000			150,000		
	-CE2 250			250,000			250,000		
	-CE3 250			250,000			250,000		
	-CE4 300			300,000			300,000		
	Totale	m					950,000	3,65641	3 473,59
63560	Cavo flessibile, isolato con gomma etilenpropilenica ad alto modulo con guaina in								
	A RIPORTARE IMPIANTI ELETTRICI								**464 062,01**
	A RIPORTARE FUNZIONE TRASVERSALE (SHELL&CORE)								**2 712 026,88**
	A RIPORTARE TERMINAL PARTENZE								***2 712 026,88***
	A RIPORTARE								2 965 483,49

COMPUTO METRICO ESTIMATIVO

L1 - TERMINAL

01 - TERMINAL PARTENZE

000 - FUNZIONE TRASVERSALE (SHELL&CORE)

ELE - IMPIANTI ELETTRICI

N. ARTICOLO	INDICAZIONE DEI LAVORI E DELLE PROVVISTE	U.M.	DIMENSIONI				QUANTITA'	PREZZO	IMPORTO
			SIMILI	LUNG.	LARG.	ALT.			
	RIPORTO								2 965 483,49
NP.DEI.025035e	mescola termoplastica, tensione nominale 0,6/1 kV, a bassissima emissione di fumi, gas tossici e nocivi conforme CEI 20-38, non propagante l'incendio e la fiamma confor								
	-QCA.02 60			60,000			60,000		
	-QCA.03 120			120,000			120,000		
	-QCA.10 160			160,000			160,000		
	-QCA.11 180			180,000			180,000		
	-QCA.12 180			180,000			180,000		
	-QCA.13 180			180,000			180,000		
	-QCA.14 200			200,000			200,000		
	-QCA.34 125			125,000			125,000		
	-QCA.35 120			120,000			120,000		
	Totale	m					1 325,000	9,91752	13 140,71
63570 AP-E.IEL.173	Conduttore unipolare o multipolare flessibile di rame rosso ricotto isolato in gomma HEPR di qualità G18 sotto guaina term.....o/U: 0,6/1 kV - Classe di reazione al fuoco: Cca-s1b,d1,a1. Sigla di designazione FG18(O)M16 Cavo RG18OM18 sezione 2x16 mmq								
	-QCA.36 200			200,000			200,000		
	-QCA.37 170			170,000			170,000		
	Totale	m					370,000	21,77000	8 054,90
63580 NP.DEI.025035c	Cavo flessibile, isolato con gomma etilenpropilenica ad alto modulo con guaina in mescola termoplastica, tensione nominale 0,6/1 kV, a bassissima emissione di fumi, gas tossici e nocivi conforme CEI 20-38, non propagante l'incendio e la fiamma confor								
	-QCA.05 50			50,000			50,000		
	-QCA.07 30			30,000			30,000		
	-QCA.09 60			60,000			60,000		
	A RIPORTARE IMPIANTI ELETTRICI								**485 257,62**
	A RIPORTARE FUNZIONE TRASVERSALE (SHELL&CORE)								**2 733 222,49**
	A RIPORTARE TERMINAL PARTENZE								***2 733 222,49***
	A RIPORTARE								2 986 679,10

COMPUTO METRICO ESTIMATIVO

L1 - TERMINAL

01 - TERMINAL PARTENZE

000 - FUNZIONE TRASVERSALE (SHELL&CORE)

ELE - IMPIANTI ELETTRICI

N. ARTICOLO	INDICAZIONE DEI LAVORI E DELLE PROVVISTE	U.M.	DIMENSIONI				QUANTITA'	PREZZO	IMPORTO
			SIMILI	LUNG.	LARG.	ALT.			
	RIPORTO								2 986 679,10
	-QCA.19 50			50,000			50,000		
	-QCA.20 60			60,000			60,000		
	-QCA.21 40			40,000			40,000		
	-QCA.22 70			70,000			70,000		
	Totale	m					360,000	5,60256	2 016,92
64810 AP-E.IEL.011	Fornitura e posa in opera di Quadro generale Continuità assoluta QCA (QCA) Dati Tecnici: Tensione di isolamento (in base a..... 41mm per prof. 400 e 600, e 19 mm per prof. 800 e 1000) Composizione quadro: Il quadro in oggetto è composto da 6 colonne.								
	CFL-PDE_QuadroElettrico:CFL-PDE_QuadroElettrico-QCA - 3XRDF1cvv8z8CqZandKmPA 1		1,000				1,000		
	Totale	cad					1,000	45 973,29000	45 973,29
64830 AP-E.IEL.008	Fornitura e posa in opera di Quadro generale QGBT terminal partenze - sez. A "Meccanico" (QGBT-A) Dati Tecnici: Tensione d..... 41mm per prof. 400 e 600, e 19 mm per prof. 800 e 1000) Composizione quadro: Il quadro in oggetto è composto da 4 colonne.								
	CFL-PDE_QuadroElettrico:CFL-PDE_QuadroElettrico-QGBT-A - 3XRDF1cvv8z8CqZandKnLc 1		1,000				1,000		
	Totale	cad					1,000	40 571,27000	40 571,27
64840 AP-E.IEL.009	Fornitura e posa in opera di Quadro generale QGBT terminal partenze - sez. B "L/FM NORMALE" (QGBT-B) Dati Tecnici: Tension..... 41mm per prof. 400 e 600, e 19 mm per prof. 800 e 1000) Composizione quadro: Il quadro in oggetto è composto da 6 colonne.								
	CFL-PDE_QuadroElettrico:CFL-PDE_QuadroElettrico-QGBT-B - 3XRDF1cvv8z8CqZandKmMZ 1		1,000				1,000		
	Totale	cad					1,000	72 960,45000	72 960,45
64850 AP-E.IEL.010	Fornitura e posa in opera di Quadro generale QGBT terminal partenze - sez. C "PRIVILEGIATA" (QGBT-C) Dati Tecnici: Tension..... 41mm per prof. 400 e 600, e								
	A RIPORTARE IMPIANTI ELETTRICI								**646 779,55**
	A RIPORTARE FUNZIONE TRASVERSALE (SHELL&CORE)								**2 894 744,42**
	A RIPORTARE TERMINAL PARTENZE								***2 894 744,42***
	A RIPORTARE								3 148 201,03

COMPUTO METRICO ESTIMATIVO

L1 - TERMINAL

01 - TERMINAL PARTENZE

000 - FUNZIONE TRASVERSALE (SHELL&CORE)

ELE - IMPIANTI ELETTRICI

N. ARTICOLO	INDICAZIONE DEI LAVORI E DELLE PROVVISTE	U.M.	DIMENSIONI				QUANTITA'	PREZZO	IMPORTO
			SIMILI	LUNG.	LARG.	ALT.			
	RIPORTO								3 148 201,03
	19 mm per prof. 800 e 1000) Composizione quadro: Il quadro in oggetto è composto da 6 colonne.								
	CFL-PDE_QuadroElettrico:CFL-PDE_QuadroElettrico-QGBT-C - 3XRDF1cvv8z8CqZandKmGZ 1		1,000				1,000		
	Totale	cad					1,000	84 962,60000	84 962,60
64860 AP-E.IEL.012	Fornitura e posa in opera di Quadro generale servizi di sicurezza QSIC (QSIC) Dati Tecnici: Tensione di isolamento (in bas..... 41mm per prof. 400 e 600, e 19 mm per prof. 800 e 1000) Composizione quadro: Il quadro in oggetto è composto da 4 colonne.								
	CFL-PDE_QuadroElettrico:CFL-PDE_QuadroElettrico-QSIC - 3XRDF1cvv8z8CqZandKnBd 1		1,000				1,000		
	Totale	cad					1,000	29 287,27000	29 287,27
65740 NP.DEI.025035d	Cavo flessibile, isolato con gomma etilenpropilenica ad alto modulo con guaina in mescola termoplastica, tensione nominale 0,6/1 kV, a bassissima emissione di fumi, gas tossici e nocivi conforme CEI 20-38, non propagante l'incendio e la fiamma confor								
	-QCA.08 40			40,000			40,000		
	-QCA.15 120			120,000			120,000		
	-QCA.16 100			100,000			100,000		
	-QCA.17 180			180,000			180,000		
	-QCA.18 180			180,000			180,000		
	-QCA.23 170			170,000			170,000		
	-QCA.24 160			160,000			160,000		
	-QCA.25 180			180,000			180,000		
	-QCA.26 200			200,000			200,000		
	-QCA.27 100			100,000			100,000		
	-QCA.28 10			10,000			10,000		
	-QCA.29 10			10,000			10,000		
	A RIPORTARE IMPIANTI ELETTRICI								**761 029,42**
	A RIPORTARE FUNZIONE TRASVERSALE (SHELL&CORE)								**3 008 994,29**
	A RIPORTARE TERMINAL PARTENZE								***3 008 994,29***
	A RIPORTARE								3 262 450,90

COMPUTO METRICO ESTIMATIVO

L1 - TERMINAL

01 - TERMINAL PARTENZE

000 - FUNZIONE TRASVERSALE (SHELL&CORE)

ELE - IMPIANTI ELETTRICI

N. ARTICOLO	INDICAZIONE DEI LAVORI E DELLE PROVVISTE	U.M.	DIMENSIONI				QUANTITA'	PREZZO	IMPORTO
			SIMILI	LUNG.	LARG.	ALT.			
	RIPORTO								3 262 450,90
	-QCA.30 10			10,000			10,000		
	-QCA.31 80			80,000			80,000		
	-QCA.32 45			45,000			45,000		
	-QCA.33 45			45,000			45,000		
	Totale	m					1 630,000	6,86068	11 182,91
65750 NP.DEI.025036e	Cavo flessibile, isolato con gomma etilenpropilenica ad alto modulo con guaina in mescola termoplastica, tensione nominale 0,6/1 kV, a bassissima emissione di fumi, gas tossici e nocivi conforme CEI 20-38, non propagante l'incendio e la fiamma confor								
	-QCA.43 180			180,000			180,000		
	-QCA.44 195			195,000			195,000		
	-QCA.45 220			220,000			220,000		
	-QCA.46 220			220,000			220,000		
	'-QCA.F5 120			120,000			120,000		
	'-QCA.F6 140			140,000			140,000		
	Totale	m					1 075,000	12,89573	13 862,91
65760 NP.DEI.025036f	Cavo flessibile, isolato con gomma etilenpropilenica ad alto modulo con guaina in mescola termoplastica, tensione nominale 0,6/1 kV, a bassissima emissione di fumi, gas tossici e nocivi conforme CEI 20-38, non propagante l'incendio e la fiamma confor								
	'-QCA.47 235			235,000			235,000		
	Totale	m					235,000	17,91838	4 210,82
65770 NP.DEI.025036c	Cavo flessibile, isolato con gomma etilenpropilenica ad alto modulo con guaina in mescola termoplastica, tensione nominale 0,6/1 kV, a bassissima emissione di fumi, gas tossici e nocivi conforme CEI 20-38, non propagante l'incendio e la fiamma confor								
	A RIPORTARE IMPIANTI ELETTRICI								**790 286,06**
	A RIPORTARE FUNZIONE TRASVERSALE (SHELL&CORE)								**3 038 250,93**
	A RIPORTARE TERMINAL PARTENZE								***3 038 250,93***
	A RIPORTARE								3 291 707,54

COMPUTO METRICO ESTIMATIVO

L1 - TERMINAL

01 - TERMINAL PARTENZE

000 - FUNZIONE TRASVERSALE (SHELL&CORE)

ELE - IMPIANTI ELETTRICI

N. ARTICOLO	INDICAZIONE DEI LAVORI E DELLE PROVVISTE	U.M.	DIMENSIONI				QUANTITA'	PREZZO	IMPORTO
			SIMILI	LUNG.	LARG.	ALT.			
	RIPORTO								3 291 707,54
	-QCA.F7 150			150,000			150,000		
	-QCA.F8 200			200,000			200,000		
	-QCA.F9 250			250,000			250,000		
	-QCA.F10 160			160,000			160,000		
	-QCA.F11 160			160,000			160,000		
	-QCA.F12 180			180,000			180,000		
	Totale	m					1 100,000	6,86068	7 546,75
65780 NP.DEI.025036d	Cavo flessibile, isolato con gomma etilenpropilenica ad alto modulo con guaina in mescola termoplastica, tensione nominale 0,6/1 kV, a bassissima emissione di fumi, gas tossici e nocivi conforme CEI 20-38, non propagante l'incendio e la fiamma confor								
	-QCA.38 160			160,000			160,000		
	-QCA.39 135			135,000			135,000		
	-QCA.40 135			135,000			135,000		
	-QCA.41 140			140,000			140,000		
	-QCA.42 155			155,000			155,000		
	-QCA.48 70			70,000			70,000		
	-QCA.49 70			70,000			70,000		
	-QCA.50 80			80,000			80,000		
	-QCA.F13 200			200,000			200,000		
	-QCA.F14 220			220,000			220,000		
	-QCA.F15 200			200,000			200,000		
	-QCA.F16 200			200,000			200,000		
	-QCA.F17 140			140,000			140,000		
	-QCA.F18 160			160,000			160,000		
	-QCA.F20 180			180,000			180,000		
	A RIPORTARE IMPIANTI ELETTRICI								**797 832,81**
	A RIPORTARE FUNZIONE TRASVERSALE (SHELL&CORE)								**3 045 797,68**
	A RIPORTARE TERMINAL PARTENZE								***3 045 797,68***
	A RIPORTARE								3 299 254,29

COMPUTO METRICO ESTIMATIVO

L1 - TERMINAL

01 - TERMINAL PARTENZE

000 - FUNZIONE TRASVERSALE (SHELL&CORE)

ELE - IMPIANTI ELETTRICI

N. ARTICOLO	INDICAZIONE DEI LAVORI E DELLE PROVVISTE	U.M.	DIMENSIONI				QUANTITA'	PREZZO	IMPORTO
			SIMILI	LUNG.	LARG.	ALT.			
	RIPORTO								3 299 254,29
	-QCA.F21 200			200,000			200,000		
	-QCA.F22 220			220,000			220,000		
	-QCA.F23 120			120,000			120,000		
	-QCA.F24 120			120,000			120,000		
	Totale	m					2 905,000	8,41368	24 441,74
P.03.017	CAVO ELETTRICO IN RAME A DOPPIO ISOLAMENTO - DI TIPO FG18M16 - FG18(O) M16 0,6/1KV								
65790	- FORM X SEZ. 5 X 16 mmq								
P.03.017.40									
	'-QCA.04 30			30,000			30,000		
	'-QCA.06 220			220,000			220,000		
	Totale	m					250,000	19,79000	4 947,50
65800	- FORM X SEZ. 5 X 25 mmq								
P.03.017.45									
	'-QCA.01 180			180,000			180,000		
	Totale	m					180,000	27,79000	5 002,20
65810 NP.DEI.025038c	Cavo flessibile, isolato con gomma etilenpropilenica ad alto modulo con guaina in mescola termoplastica, tensione nominale 0,6/1 kV, a bassissima emissione di fumi, gas tossici e nocivi conforme CEI 20-38, non propagante l'incendio e la fiamma confor								
	-QCA.F1 120			120,000			120,000		
	-QCA.F2 200			200,000			200,000		
	-QCA.F3 160			160,000			160,000		
	Totale	m					480,000	10,12393	4 859,49
65820	Cavo flessibile, isolato con gomma etilenpropilenica ad alto modulo con guaina in								
	A RIPORTARE IMPIANTI ELETTRICI								**837 083,74**
	A RIPORTARE FUNZIONE TRASVERSALE (SHELL&CORE)								**3 085 048,61**
	A RIPORTARE TERMINAL PARTENZE								***3 085 048,61***
	A RIPORTARE								3 338 505,22

COMPUTO METRICO ESTIMATIVO

L1 - TERMINAL

01 - TERMINAL PARTENZE

000 - FUNZIONE TRASVERSALE (SHELL&CORE)

ELE - IMPIANTI ELETTRICI

N. ARTICOLO	INDICAZIONE DEI LAVORI E DELLE PROVVISTE	U.M.	DIMENSIONI				QUANTITA'	PREZZO	IMPORTO
			SIMILI	LUNG.	LARG.	ALT.			
	RIPORTO								3 338 505,22
NP.DEI.025038d	mescola termoplastica, tensione nominale 0,6/1 kV, a bassissima emissione di fumi, gas tossici e nocivi conforme CEI 20-38, non propagante l'incendio e la fiamma confor								
	'-QCA.F4 160			160,000			160,000		
	Totale	m					160,000	12,78761	2 046,02
65830 NP.DEI.025039g	Cavo flessibile, isolato con mescola elastomerica reticolata G18 con guaina speciale termoplastica, barriera ignifuga nastro mica/vetro, tensione nominale 0,6/1 kV, a bassissima emissione di fumi e gas tossici CEI 20-38, non propagante l'incendio e l								
	'-CPSS.OUT 10			10,000			10,000		
	Totale	cad					10,000	7,91239	79,12
65840 NP.DEI.025039h	Cavo flessibile, isolato con mescola elastomerica reticolata G18 con guaina speciale termoplastica, barriera ignifuga nastro mica/vetro, tensione nominale 0,6/1 kV, a bassissima emissione di fumi e gas tossici CEI 20-38, non propagante l'incendio e l								
	'-CPSS.OUT 3 * 10		3,000	10,000			30,000		
	Totale	cad					30,000	9,79957	293,99
65850 NP.DEI.025040a	Cavo flessibile, isolato con mescola elastomerica reticolata G18 con guaina speciale termoplastica, barriera ignifuga nastro mica/vetro, tensione nominale 0,6/1 kV, a bassissima emissione di fumi e gas tossici CEI 20-38, non propagante l'incendio e l								
	'-PEM-CPSS 10			10,000			10,000		
	'-PEM-CPSS 130			130,000			130,000		
	Totale	m					140,000	3,72521	521,53
65860 NP.DEI.025043c	Cavo flessibile, isolato con mescola elastomerica reticol ... classe B2ca-s1a,d1,a1: pentapolare FTG18OM1: sezione 4 mmq								
	'-QSIC.01 180			180,000			180,000		
	Totale	m					180,000	11,51000	2 071,80
	A RIPORTARE IMPIANTI ELETTRICI								**842 096,20**
	A RIPORTARE FUNZIONE TRASVERSALE (SHELL&CORE)								**3 090 061,07**
	A RIPORTARE TERMINAL PARTENZE								***3 090 061,07***
	A RIPORTARE								3 343 517,68

COMPUTO METRICO ESTIMATIVO

L1 - TERMINAL

01 - TERMINAL PARTENZE

000 - FUNZIONE TRASVERSALE (SHELL&CORE)

ELE - IMPIANTI ELETTRICI

N. ARTICOLO	INDICAZIONE DEI LAVORI E DELLE PROVVISTE	U.M.	DIMENSIONI				QUANTITA'	PREZZO	IMPORTO
			SIMILI	LUNG.	LARG.	ALT.			
	RIPORTO								3 343 517,68
65870 NP.DEI.025041c	Cavo flessibile, isolato con mescola elastomerica reticol ... , classe B2ca-s1a,d1,a1: tripolare FTG18OM1: sezione 4 mmq								
	'-QSIC.02 60			60,000			60,000		
	-QSIC.05 90			90,000			90,000		
	-QSIC.06 160			160,000			160,000		
	-QSIC.07 150			150,000			150,000		
	-QSIC.08 120			120,000			120,000		
	'-QSIC.10 160			160,000			160,000		
	'-QSIC.LS1 250			250,000			250,000		
	'-QGBT.LS5 140			140,000			140,000		
	'-QGBT.LS7 180			180,000			180,000		
	'-QGBT.LS17 220			220,000			220,000		
	'-QSIC.FS7 15			15,000			15,000		
	Totale	m					1 545,000	7,79000	12 035,55
65880 NP.DEI.025041d	Cavo flessibile, isolato con mescola elastomerica reticol ... , classe B2ca-s1a,d1,a1: tripolare FTG18OM1: sezione 6 mmq								
	'-QSIC.03 120			120,000			120,000		
	'-QSIC.04 30			30,000			30,000		
	'-QSIC.09 220			220,000			220,000		
	'-QSIC.LS2 200			200,000			200,000		
	'-QGBT.LS10 250			250,000			250,000		
	Totale	m					820,000	9,37000	7 683,40
65890 NP.DEI.025041e	IMPIANTI ELETTRICI E TECNOLOGICI CAVI E CANALI mica/vetro, tensione nominale 0,6/1 kV, a bassissima emissione di fumi e gas tossici CEI 20-38, non propagante l'incendio e la fiamma conforme EN 60332-1-2, EN 50399 e ai requisiti della Normativa Europa								
	A RIPORTARE IMPIANTI ELETTRICI								**861 815,15**
	A RIPORTARE FUNZIONE TRASVERSALE (SHELL&CORE)								**3 109 780,02**
	A RIPORTARE TERMINAL PARTENZE								***3 109 780,02***
	A RIPORTARE								3 363 236,63

COMPUTO METRICO ESTIMATIVO

L1 - TERMINAL

01 - TERMINAL PARTENZE

000 - FUNZIONE TRASVERSALE (SHELL&CORE)

ELE - IMPIANTI ELETTRICI

N. ARTICOLO	INDICAZIONE DEI LAVORI E DELLE PROVVISTE	U.M.	DIMENSIONI				QUANTITA'	PREZZO	IMPORTO
			SIMILI	LUNG.	LARG.	ALT.			
	RIPORTO								3 363 236,63
	'-QSIC.LS3 250			250,000			250,000		
	-QGBT.LS8 200			200,000			200,000		
	-QGBT.LS9 250			250,000			250,000		
	Totale	m					700,000	12,12906	8 490,34
65900 NP.DEI.025041b	Cavo flessibile, isolato con mescola elastomerica reticol ... classe B2ca-s1a,d1,a1: tripolare FTG18OM1: sezione 2,5 mmq								
	-QGBT.LS12 80			80,000			80,000		
	-QGBT.LS13 80			80,000			80,000		
	-QGBT.LS14 140			140,000			140,000		
	-QGBT.LS15 120			120,000			120,000		
	-QGBT.LS16 140			140,000			140,000		
	'-QGBT.LS18 120			120,000			120,000		
	-QSIC.FS2 100			100,000			100,000		
	-QSIC.FS3 150			150,000			150,000		
	-QSIC.FS4 150			150,000			150,000		
	-QSIC.FS5 200			200,000			200,000		
	-QSIC.FS6 15			15,000			15,000		
	Totale	m					1 295,000	6,28000	8 132,60
65910 NP.DEI.025036b	Cavo flessibile, isolato con gomma etilenpropilenica ad alto modulo con guaina in mescola termoplastica, tensione nominale 0,6/1 kV, a bassissima emissione di fumi, gas tossici e nocivi conforme CEI 20-38, non propagante l'incendio e la fiamma confor								
	'-QSIC.LS4 70			70,000			70,000		
	Totale	m					70,000	5,34701	374,29
65920 NP.DEI.025036c	Cavo flessibile, isolato con gomma etilenpropilenica ad alto modulo con guaina in mescola termoplastica, tensione nominale 0,6/1 kV, a bassissima emissione di fumi,								
	A RIPORTARE IMPIANTI ELETTRICI								**878 812,38**
	A RIPORTARE FUNZIONE TRASVERSALE (SHELL&CORE)								**3 126 777,25**
	A RIPORTARE TERMINAL PARTENZE								***3 126 777,25***
	A RIPORTARE								3 380 233,86

COMPUTO METRICO ESTIMATIVO

L1 - TERMINAL

01 - TERMINAL PARTENZE

000 - FUNZIONE TRASVERSALE (SHELL&CORE)

ELE - IMPIANTI ELETTRICI

N. ARTICOLO	INDICAZIONE DEI LAVORI E DELLE PROVVISTE	U.M.	DIMENSIONI				QUANTITA'	PREZZO	IMPORTO
			SIMILI	LUNG.	LARG.	ALT.			
	RIPORTO								3 380 233,86
	gas tossici e nocivi conforme CEI 20-38, non propagante l'incendio e la fiamma confor								
	'-QGBT.LS19 220			220,000			220,000		
	Totale	m					220,000	6,86068	1 509,35
65930 NP.DEI.025040a	Cavo flessibile, isolato con mescola elastomerica reticolata G18 con guaina speciale termoplastica, barriera ignifuga nastro mica/vetro, tensione nominale 0,6/1 kV, a bassissima emissione di fumi e gas tossici CEI 20-38, non propagante l'incendio e l								
	'-PEM-BT.A 10			10,000			10,000		
	'-PEM-BT.B 10			10,000			10,000		
	'-PEM-BT.C 10			10,000			10,000		
	Totale	m					30,000	3,72521	111,76
68740 AP-E.IEL.062	Fornitura e posa in opera di COMPONENTI KNX QSIC								
	CFL-PDE_QuadroElettrico:CFL-PDE_QuadroElettrico-QSIC - 3XRDF1cvv8z8CqZandKnBd 1		1,000				1,000		
	Totale	cad					1,000	1 742,55000	1 742,55
P.03.017	CAVO ELETTRICO IN RAME A DOPPIO ISOLAMENTO - DI TIPO FG18M16 - FG18(O) M16 0,6/1KV								
77500 P.03.017.40	- FORM X SEZ. 5 X 16 mmq								
	'-QGBT.A8 60			60,000			60,000		
	-QGBT.B3 60			60,000			60,000		
	-QGBT.B4 120			120,000			120,000		
	'-QGBT.B6 160			160,000			160,000		
	'-QGBT.B7 150			150,000			150,000		
	'-QGBT.B9 220			220,000			220,000		
	A RIPORTARE IMPIANTI ELETTRICI								**882 176,04**
	A RIPORTARE FUNZIONE TRASVERSALE (SHELL&CORE)								**3 130 140,91**
	A RIPORTARE TERMINAL PARTENZE								***3 130 140,91***
	A RIPORTARE								3 383 597,52

COMPUTO METRICO ESTIMATIVO

L1 - TERMINAL

01 - TERMINAL PARTENZE

000 - FUNZIONE TRASVERSALE (SHELL&CORE)

ELE - IMPIANTI ELETTRICI

N. ARTICOLO	INDICAZIONE DEI LAVORI E DELLE PROVVISTE	U.M.	DIMENSIONI				QUANTITA'	PREZZO	IMPORTO
			SIMILI	LUNG.	LARG.	ALT.			
	RIPORTO								3 383 597,52
	Totale	m					770,000	19,79000	15 238,30
77510 P.03.017.45	- FORM X SEZ. 5 X 25 mmq								
	'-QGBT.A1 50			50,000			50,000		
	-QGBT.A3 120			120,000			120,000		
	-QGBT.A4 80			80,000			80,000		
	-QGBT.A5 30			30,000			30,000		
	-QGBT.A6 40			40,000			40,000		
	-QGBT.A7 140			140,000			140,000		
	Totale	m					460,000	27,79000	12 783,40
77560 P.03.017.40	- FORM X SEZ. 5 X 16 mmq								
	'-QCA.04 30			30,000			30,000		
	'-QCA.06 220			220,000			220,000		
	Totale	m					250,000	19,79000	4 947,50
77570 P.03.017.45	- FORM X SEZ. 5 X 25 mmq								
	'-QCA.01 180			180,000			180,000		
	Totale	m					180,000	27,79000	5 002,20
	Totale 125 - IMP. ELETTRICO (QUADRI) Euro								**844 304,55**
	126 - IMP. ELETTRICO (DISTRIBUZIONE)								
64960 CAL25_06.L05.017.013	dimensioni 300 x 100 mm verniciata								
	A RIPORTARE IMPIANTI ELETTRICI								**920 147,44**
	A RIPORTARE FUNZIONE TRASVERSALE (SHELL&CORE)								**3 168 112,31**
	A RIPORTARE TERMINAL PARTENZE								***3 168 112,31***
	A RIPORTARE								3 421 568,92

COMPUTO METRICO ESTIMATIVO

L1 - TERMINAL

01 - TERMINAL PARTENZE

000 - FUNZIONE TRASVERSALE (SHELL&CORE)

ELE - IMPIANTI ELETTRICI

N. ARTICOLO	INDICAZIONE DEI LAVORI E DELLE PROVVISTE	U.M.	DIMENSIONI				QUANTITA'	PREZZO	IMPORTO
			SIMILI	LUNG.	LARG.	ALT.			
	RIPORTO								3 421 568,92
	Passerella con raccordi:Passerella canale - 300 mmx100 mmø - 33CN2bcwj7a8lwLDuJc6ds 10.4124			10,412			10,412		
	Totale	m					10,412	97,32624	1 013,36
65050 CAL25_06.L05.017.008	dimensioni 500 x 75 mm verniciata								
	Passerella con raccordi:Passerella canale - 500 mmx75 mmø - 3y3zM5A395fRL00BuIaQQd 4.86987468542581			4,870			4,870		
	Totale	m					4,870	131,81808	641,95
65390 R25NP.22CL.PR.L.000240.130.g	Cavidotto in tubazione flessibile corrugata a doppia parete di linee di alimentazione elettrica in polietilene ad alta d ... ra in scavo o in cavedi (pagati a parte), compreso: giunzioni, curve, manicotti, cavallotti di fissaggio Diametro mm 125								
	Tubazione:PEAD PE100 - 125 mmø - 3$fW4yUHH619UzjGl4sUPn 23.3699768583842			23,370			23,370		
	Tubazione:PEAD PE100 - 125 mmø - 20i49yVer4CxyePeWiXqWc 23.3699768583842			23,370			23,370		
	Tubazione:PEAD PE100 - 125 mmø - 20i49yVer4CxyePeWiXqc3 23.3699768583842			23,370			23,370		
	Tubazione:PEAD PE100 - 125 mmø - 20i49yVer4CxyePeWiXqcz 23.3699768583842			23,370			23,370		
	Tubazione:PEAD PE100 - 125 mmø - 1boygYlX98Eujepd9XGytZ 23.3699768583068			23,370			23,370		
	Tubazione:PEAD PE100 - 125 mmø - 1boygYlX98Eujepd9XGysV 23.3699768583068			23,370			23,370		
	Tubazione:PEAD PE100 - 125 mmø - 2pjgbtt6T9DP7fYMszlKlY 10.1959702901313			10,196			10,196		
	Tubazione:PEAD PE100 - 125 mmø - 2pjgbtt6T9DP7fYMszlKli 10.1959679602109			10,196			10,196		
	Tubazione:PEAD PE100 - 125 mmø - 2pjgbtt6T9DP7fYMszlKlk 10.1959702901314			10,196			10,196		
	Tubazione:PEAD PE100 - 125 mmø - 2pjgbtt6T9DP7fYMszlKle 10.1959679777122			10,196			10,196		
	Tubazione:PEAD PE100 - 125 mmø - 2pjgbtt6T9DP7fYMszlKlg 10.1959656302901			10,196			10,196		
	Tubazione:PEAD PE100 - 125 mmø - 2pjgbtt6T9DP7fYMszlKlq 10.1959656302901			10,196			10,196		
	Tubazione:PEAD PE100 - 125 mmø - 2pjgbtt6T9DP7fYMszlKcZ 10.1959633003436			10,196			10,196		
	Tubazione:PEAD PE100 - 125 mmø - 2pjgbtt6T9DP7fYMszlKcj 10.1959633003444			10,196			10,196		
	A RIPORTARE IMPIANTI ELETTRICI								**921 802,75**
	A RIPORTARE FUNZIONE TRASVERSALE (SHELL&CORE)								**3 169 767,62**
	A RIPORTARE TERMINAL PARTENZE								***3 169 767,62***
	A RIPORTARE								3 423 224,23

COMPUTO METRICO ESTIMATIVO

L1 - TERMINAL

01 - TERMINAL PARTENZE

000 - FUNZIONE TRASVERSALE (SHELL&CORE)

ELE - IMPIANTI ELETTRICI

N. ARTICOLO	INDICAZIONE DEI LAVORI E DELLE PROVVISTE	U.M.	DIMENSIONI				QUANTITA'	PREZZO	IMPORTO
			SIMILI	LUNG.	LARG.	ALT.			
	RIPORTO								3 423 224,23
	Tubazione:PEAD PE100 - 125 mmø - 2pjgbtt6T9DP7fYMszlKcD 10.1959726200517			10,196			10,196		
	Tubazione:PEAD PE100 - 125 mmø - 2pjgbtt6T9DP7fYMszlKcF 10.1959726200517			10,196			10,196		
	Tubazione:PEAD PE100 - 125 mmø - 1xPd2u$zb8BudpJrOvl7jR 4.21274566276332			4,213			4,213		
	Tubazione:PEAD PE100 - 125 mmø - 1xPd2u$zb8BudpJrOvl7jT 4.21274566276334			4,213			4,213		
	Tubazione:PEAD PE100 - 125 mmø - 1xPd2u$zb8BudpJrOvl7jV 4.21274566276328			4,213			4,213		
	Tubazione:PEAD PE100 - 125 mmø - 1xPd2u$zb8BudpJrOvl7jX 4.21274566276333			4,213			4,213		
	Tubazione:PEAD PE100 - 125 mmø - 1xPd2u$zb8BudpJrOvl7Cl 9.45483167392126			9,455			9,455		
	Tubazione:PEAD PE100 - 125 mmø - 1xPd2u$zb8BudpJrOvl7Cn 9.45483167392135			9,455			9,455		
	Tubazione:PEAD PE100 - 125 mmø - 1xPd2u$zb8BudpJrOvl7Cp 9.45483167392118			9,455			9,455		
	Tubazione:PEAD PE100 - 125 mmø - 1xPd2u$zb8BudpJrOvl7Cr 9.45483167392108			9,455			9,455		
	Tubazione:PEAD PE100 - 125 mmø - 1xPd2u$zb8BudpJrOvl74a 3.92000000000025			3,920			3,920		
	Tubazione:PEAD PE100 - 125 mmø - 1xPd2u$zb8BudpJrOvl74c 3.92000000000037			3,920			3,920		
	Tubazione:PEAD PE100 - 125 mmø - 1xPd2u$zb8BudpJrOvl74e 3.91999999999999			3,920			3,920		
	Tubazione:PEAD PE100 - 125 mmø - 1xPd2u$zb8BudpJrOvl74g 3.91999999999977			3,920			3,920		
	Tubazione:PEAD PE100 - 125 mmø - 1xPd2u$zb8BudpJrOvl7SI 24.2465003833241			24,247			24,247		
	Tubazione:PEAD PE100 - 125 mmø - 1xPd2u$zb8BudpJrOvl7SK 24.2465003828111			24,247			24,247		
	Tubazione:PEAD PE100 - 125 mmø - 1xPd2u$zb8BudpJrOvl7SM 24.2464980533725			24,246			24,246		
	Tubazione:PEAD PE100 - 125 mmø - 1xPd2u$zb8BudpJrOvl7SO 24.2464980533622			24,246			24,246		
	Tubazione:PEAD PE100 - 125 mmø - 0UpYP0IGz7sQabW7MJwoMI 3.8599999994241			3,860			3,860		
	Tubazione:PEAD PE100 - 125 mmø - 0UpYP0IGz7sQabW7MJwoOQ 3.85999999942405			3,860			3,860		
	Tubazione:PEAD PE100 - 125 mmø - 0UpYP0IGz7sQabW7MJwoQ3 3.85999999942417			3,860			3,860		
	Tubazione:PEAD PE100 - 125 mmø - 0UpYP0IGz7sQabW7MJwoQW 3.85999999942409			3,860			3,860		
	Tubazione:PEAD PE100 - 125 mmø - 0UpYP0IGz7sQabW7MJwpGv 17.1000100507827			17,100			17,100		
	A RIPORTARE IMPIANTI ELETTRICI								**921 802,75**
	A RIPORTARE FUNZIONE TRASVERSALE (SHELL&CORE)								**3 169 767,62**
	A RIPORTARE TERMINAL PARTENZE								***3 169 767,62***
	A RIPORTARE								3 423 224,23

COMPUTO METRICO ESTIMATIVO

L1 - TERMINAL

01 - TERMINAL PARTENZE

000 - FUNZIONE TRASVERSALE (SHELL&CORE)

ELE - IMPIANTI ELETTRICI

N. ARTICOLO	INDICAZIONE DEI LAVORI E DELLE PROVVISTE	U.M.	DIMENSIONI				QUANTITA'	PREZZO	IMPORTO
			SIMILI	LUNG.	LARG.	ALT.			
	RIPORTO								3 423 224,23
	Tubazione:PEAD PE100 - 125 mmø - 0UpYP0IGz7sQabW7MJwpGx 17.1000053909001			17,100			17,100		
	Tubazione:PEAD PE100 - 125 mmø - 0UpYP0IGz7sQabW7MJwpLt 7.82499999999998			7,825			7,825		
	Tubazione:PEAD PE100 - 125 mmø - 0UpYP0IGz7sQabW7MJwpKt 7.82500000000066			7,825			7,825		
	Tubazione:PEAD PE100 - 125 mmø - 0UpYP0IGz7sQabW7MJwpND 7.825			7,825			7,825		
	Tubazione:PEAD PE100 - 125 mmø - 0UpYP0IGz7sQabW7MJwpNT 7.82499999999997			7,825			7,825		
	Tubazione:PEAD PE100 - 125 mmø - 0UpYP0IGz7sQabW7MJwpi3 9.29999999872202			9,300			9,300		
	Tubazione:PEAD PE100 - 125 mmø - 0UpYP0IGz7sQabW7MJwpi5 9.29999999872199			9,300			9,300		
	Tubazione:PEAD PE100 - 125 mmø - 0UpYP0IGz7sQabW7MJwpl3 9.59999999868318			9,600			9,600		
	Tubazione:PEAD PE100 - 125 mmø - 0UpYP0IGz7sQabW7MJwpl5 9.59999999868317			9,600			9,600		
	Tubazione:PEAD PE100 - 125 mmø - 3NEXrSKTL5H8skmtZoE5X9 11.4024806503057			11,402			11,402		
	Tubazione:PEAD PE100 - 125 mmø - 3NEXrSKTL5H8skmtZoE5X7 11.4024806503057			11,402			11,402		
	Tubazione:PEAD PE100 - 125 mmø - 3NEXrSKTL5H8skmtZoE5X5 11.4024806503063			11,402			11,402		
	Tubazione:PEAD PE100 - 125 mmø - 3NEXrSKTL5H8skmtZoE5X3 11.402480650306			11,402			11,402		
	Tubazione:PEAD PE100 - 125 mmø - 3NEXrSKTL5H8skmtZoE5I_ 14.6369282063985			14,637			14,637		
	Tubazione:PEAD PE100 - 125 mmø - 3NEXrSKTL5H8skmtZoE5GY 12.695			12,695			12,695		
	Tubazione:PEAD PE100 - 125 mmø - 3NEXrSKTL5H8skmtZoE5N3 14.6369282064089			14,637			14,637		
	A RIPORTARE IMPIANTI ELETTRICI								**921 802,75**
	A RIPORTARE FUNZIONE TRASVERSALE (SHELL&CORE)								**3 169 767,62**
	A RIPORTARE TERMINAL PARTENZE								***3 169 767,62***
	A RIPORTARE								3 423 224,23

COMPUTO METRICO ESTIMATIVO

L1 - TERMINAL

01 - TERMINAL PARTENZE

000 - FUNZIONE TRASVERSALE (SHELL&CORE)

ELE - IMPIANTI ELETTRICI

N. ARTICOLO	INDICAZIONE DEI LAVORI E DELLE PROVVISTE	U.M.	DIMENSIONI				QUANTITA'	PREZZO	IMPORTO
			SIMILI	LUNG.	LARG.	ALT.			
	RIPORTO								3 423 224,23
	Tubazione:PEAD PE100 - 125 mmø - 3NEXrSKTL5H8skmtZoE5Nj 12.695			12,695			12,695		
	Tubazione:PEAD PE100 - 125 mmø - 3NEXrSKTL5H8skmtZoE5DB 9.72352512239476			9,724			9,724		
	Tubazione:PEAD PE100 - 125 mmø - 3NEXrSKTL5H8skmtZoE5D9 9.72352512239524			9,724			9,724		
	Tubazione:PEAD PE100 - 125 mmø - 3NEXrSKTL5H8skmtZoE5D7 9.72352512239468			9,724			9,724		
	Tubazione:PEAD PE100 - 125 mmø - 3NEXrSKTL5H8skmtZoE5D5 9.7235251223953			9,724			9,724		
	Tubazione:PEAD PE100 - 125 mmø - 3NEXrSKTL5H8skmtZoE50r 23.8999999968372			23,900			23,900		
	Tubazione:PEAD PE100 - 125 mmø - 3NEXrSKTL5H8skmtZoE50p 23.8999999968372			23,900			23,900		
	Tubazione:PEAD PE100 - 125 mmø - 3NEXrSKTL5H8skmtZoE50n 23.8999999968373			23,900			23,900		
	Tubazione:PEAD PE100 - 125 mmø - 3NEXrSKTL5H8skmtZoE57F 23.8999999968372			23,900			23,900		
	Tubazione:PEAD PE100 - 125 mmø - 3NEXrSKTL5H8skmtZoE4vS 6.465696556153			6,466			6,466		
	Tubazione:PEAD PE100 - 125 mmø - 3NEXrSKTL5H8skmtZoE4vQ 6.465696556153			6,466			6,466		
	Tubazione:PEAD PE100 - 125 mmø - 3NEXrSKTL5H8skmtZoE4vO 6.46569655615306			6,466			6,466		
	Tubazione:PEAD PE100 - 125 mmø - 3NEXrSKTL5H8skmtZoE4vM 6.46569655615305			6,466			6,466		
	Tubazione:PEAD PE100 - 125 mmø - 3qgg7z3fXEGPBCKAUOnGH8 11.5056965560116			11,506			11,506		
	Tubazione:PEAD PE100 - 125 mmø - 3qgg7z3fXEGPBCKAUOnGHA 11.5056965560117			11,506			11,506		
	Tubazione:PEAD PE100 - 125 mmø - 3qgg7z3fXEGPBCKAUOnGHC 11.5056965560118			11,506			11,506		
	Tubazione:PEAD PE100 - 125 mmø - 3qgg7z3fXEGPBCKAUOnGHE 11.5056965560119			11,506			11,506		
	A RIPORTARE IMPIANTI ELETTRICI								**921 802,75**
	A RIPORTARE FUNZIONE TRASVERSALE (SHELL&CORE)								**3 169 767,62**
	A RIPORTARE TERMINAL PARTENZE								***3 169 767,62***
	A RIPORTARE								3 423 224,23

COMPUTO METRICO ESTIMATIVO

L1 - TERMINAL

01 - TERMINAL PARTENZE

000 - FUNZIONE TRASVERSALE (SHELL&CORE)

ELE - IMPIANTI ELETTRICI

N. ARTICOLO	INDICAZIONE DEI LAVORI E DELLE PROVVISTE	U.M.	DIMENSIONI				QUANTITA'	PREZZO	IMPORTO
			SIMILI	LUNG.	LARG.	ALT.			
	RIPORTO								3 423 224,23
	Tubazione:PEAD PE100 - 125 mmø - 3qgg7z3fXEGPBCKAUOnG5C 13.3302962260368			13,330			13,330		
	Tubazione:PEAD PE100 - 125 mmø - 3qgg7z3fXEGPBCKAUOnG5E 13.3302962259852			13,330			13,330		
	Tubazione:PEAD PE100 - 125 mmø - 3qgg7z3fXEGPBCKAUOnG50 13.3302915661131			13,330			13,330		
	Tubazione:PEAD PE100 - 125 mmø - 3qgg7z3fXEGPBCKAUOnG52 13.3302915660717			13,330			13,330		
	Tubazione:PEAD PE100 - 125 mmø - 3qgg7z3fXEGPBCKAUOnG2S 4.6			4,600			4,600		
	Tubazione:PEAD PE100 - 125 mmø - 3qgg7z3fXEGPBCKAUOnG2U 4.60000968921026			4,600			4,600		
	Tubazione:PEAD PE100 - 125 mmø - 3qgg7z3fXEGPBCKAUOnG2G 4.6			4,600			4,600		
	Tubazione:PEAD PE100 - 125 mmø - 3qgg7z3fXEGPBCKAUOnG2I 4.60000968921026			4,600			4,600		
	Tubazione:PEAD PE100 - 125 mmø - 3qgg7z3fXEGPBCKAUOnG$p 17.5399999830923			17,540			17,540		
	Tubazione:PEAD PE100 - 125 mmø - 3qgg7z3fXEGPBCKAUOnG$r 17.5399999830922			17,540			17,540		
	Tubazione:PEAD PE100 - 125 mmø - 3qgg7z3fXEGPBCKAUOnG$t 17.5399999830923			17,540			17,540		
	Tubazione:PEAD PE100 - 125 mmø - 3qgg7z3fXEGPBCKAUOnG$9 17.5399999830923			17,540			17,540		
	Tubazione:PEAD PE100 - 125 mmø - 3qgg7z3fXEGPBCKAUOnGWC 49.4600000081033			49,460			49,460		
	Tubazione:PEAD PE100 - 125 mmø - 3qgg7z3fXEGPBCKAUOnGWE 49.4600000081034			49,460			49,460		
	Tubazione:PEAD PE100 - 125 mmø - 3qgg7z3fXEGPBCKAUOnGW0 49.4600000081033			49,460			49,460		
	Tubazione:PEAD PE100 - 125 mmø - 3qgg7z3fXEGPBCKAUOnGW2 49.4600000081034			49,460			49,460		
	A RIPORTARE IMPIANTI ELETTRICI								**921 802,75**
	A RIPORTARE FUNZIONE TRASVERSALE (SHELL&CORE)								**3 169 767,62**
	A RIPORTARE TERMINAL PARTENZE								***3 169 767,62***
	A RIPORTARE								3 423 224,23

COMPUTO METRICO ESTIMATIVO

L1 - TERMINAL

01 - TERMINAL PARTENZE

000 - FUNZIONE TRASVERSALE (SHELL&CORE)

ELE - IMPIANTI ELETTRICI

N. ARTICOLO	INDICAZIONE DEI LAVORI E DELLE PROVVISTE	U.M.	DIMENSIONI				QUANTITA'	PREZZO	IMPORTO
			SIMILI	LUNG.	LARG.	ALT.			
	RIPORTO								3 423 224,23
	Tubazione:PEAD PE100 - 125 mmø - 3qgg7z3fXEGPBCKAUOnGkC 15.8999899181821			15,900			15,900		
	Tubazione:PEAD PE100 - 125 mmø - 3qgg7z3fXEGPBCKAUOnGk0 15.8999945780852			15,900			15,900		
	Tubazione:PEAD PE100 - 125 mmø - 3qgg7z3fXEGPBCKAUOnGkE 15.8999899182234			15,900			15,900		
	Tubazione:PEAD PE100 - 125 mmø - 3qgg7z3fXEGPBCKAUOnGk2 15.8999945781059			15,900			15,900		
	Tubazione:PEAD PE100 - 125 mmø - 3qgg7z3fXEGPBCKAUOnNMC 3.09999999952225			3,100			3,100		
	Tubazione:PEAD PE100 - 125 mmø - 3qgg7z3fXEGPBCKAUOnNMH 3.09999999952224			3,100			3,100		
	Tubazione:PEAD PE100 - 125 mmø - 3qgg7z3fXEGPBCKAUOnNKC 3.09999999952208			3,100			3,100		
	Tubazione:PEAD PE100 - 125 mmø - 3qgg7z3fXEGPBCKAUOnNL9 3.09999999952213			3,100			3,100		
	Tubazione:PEAD PE100 - 125 mmø - 3qgg7z3fXEGPBCKAUOnNPW 2.45999999960465			2,460			2,460		
	Tubazione:PEAD PE100 - 125 mmø - 3qgg7z3fXEGPBCKAUOnNPY 2.45999999960464			2,460			2,460		
	Tubazione:PEAD PE100 - 125 mmø - 3qgg7z3fXEGPBCKAUOnNPa 2.45999999960478			2,460			2,460		
	Tubazione:PEAD PE100 - 125 mmø - 3qgg7z3fXEGPBCKAUOnNPc 2.45999999960463			2,460			2,460		
	Tubazione:PEAD PE100 - 125 mmø - 3qgg7z3fXEGPBCKAUOnNCo 7.79999998014838			7,800			7,800		
	Tubazione:PEAD PE100 - 125 mmø - 3qgg7z3fXEGPBCKAUOnNDc 7.79999998014823			7,800			7,800		
	Tubazione:PEAD PE100 - 125 mmø - 3qgg7z3fXEGPBCKAUOnNAf 7.7999999801482			7,800			7,800		
	Tubazione:PEAD PE100 - 125 mmø - 3qgg7z3fXEGPBCKAUOnNAr			7,800			7,800		
	A RIPORTARE IMPIANTI ELETTRICI								**921 802,75**
	A RIPORTARE FUNZIONE TRASVERSALE (SHELL&CORE)								**3 169 767,62**
	A RIPORTARE TERMINAL PARTENZE								***3 169 767,62***
	A RIPORTARE								3 423 224,23

COMPUTO METRICO ESTIMATIVO

L1 - TERMINAL

01 - TERMINAL PARTENZE

000 - FUNZIONE TRASVERSALE (SHELL&CORE)

ELE - IMPIANTI ELETTRICI

N. ARTICOLO	INDICAZIONE DEI LAVORI E DELLE PROVVISTE	U.M.	DIMENSIONI				QUANTITA'	PREZZO	IMPORTO
			SIMILI	LUNG.	LARG.	ALT.			
	RIPORTO								3 423 224,23
	7.79999998014828								
	Tubazione:PEAD PE100 - 125 mmø - 3qgg7z3fXEGPBCKAUOnN82 1.34722384614982			1,347			1,347		
	Tubazione:PEAD PE100 - 125 mmø - 3qgg7z3fXEGPBCKAUOnNqS 24.3799999967748			24,380			24,380		
	Tubazione:PEAD PE100 - 125 mmø - 3qgg7z3fXEGPBCKAUOnNqU 24.3799999967748			24,380			24,380		
	Tubazione:PEAD PE100 - 125 mmø - 3qgg7z3fXEGPBCKAUOnNqG 24.3799999967749			24,380			24,380		
	Tubazione:PEAD PE100 - 125 mmø - 3qgg7z3fXEGPBCKAUOnNqI 24.3799999967748			24,380			24,380		
	Tubazione:PEAD PE100 - 125 mmø - 3qgg7z3fXEGPBCKAUOnNrq 29.9309064457137			29,931			29,931		
	Tubazione:PEAD PE100 - 125 mmø - 3qgg7z3fXEGPBCKAUOnNrs 29.9309064457137			29,931			29,931		
	Tubazione:PEAD PE100 - 125 mmø - 3qgg7z3fXEGPBCKAUOnNr8 29.9309064457136			29,931			29,931		
	Tubazione:PEAD PE100 - 125 mmø - 3qgg7z3fXEGPBCKAUOnNrA 29.9309064457135			29,931			29,931		
	Tubazione:PEAD PE100 - 125 mmø - 3qgg7z3fXEGPBCKAUOnNzR 18.1999987924415			18,200			18,200		
	Tubazione:PEAD PE100 - 125 mmø - 3qgg7z3fXEGPBCKAUOnNzT 18.1999987924415			18,200			18,200		
	Tubazione:PEAD PE100 - 125 mmø - 3qgg7z3fXEGPBCKAUOnNzV 18.1999987924415			18,200			18,200		
	Tubazione:PEAD PE100 - 125 mmø - 3qgg7z3fXEGPBCKAUOnNzH 18.1999987924415			18,200			18,200		
	Tubazione:PEAD PE100 - 125 mmø - 3qgg7z3fXEGPBCKAUOnNXc 16.2016763878914			16,202			16,202		
	Tubazione:PEAD PE100 - 125 mmø - 3qgg7z3fXEGPBCKAUOnNXs			16,202			16,202		
	A RIPORTARE IMPIANTI ELETTRICI								**921 802,75**
	A RIPORTARE FUNZIONE TRASVERSALE (SHELL&CORE)								**3 169 767,62**
	A RIPORTARE TERMINAL PARTENZE								***3 169 767,62***
	A RIPORTARE								3 423 224,23

COMPUTO METRICO ESTIMATIVO

L1 - TERMINAL

01 - TERMINAL PARTENZE

000 - FUNZIONE TRASVERSALE (SHELL&CORE)

ELE - IMPIANTI ELETTRICI

N. ARTICOLO	INDICAZIONE DEI LAVORI E DELLE PROVVISTE	U.M.	DIMENSIONI				QUANTITA'	PREZZO	IMPORTO
			SIMILI	LUNG.	LARG.	ALT.			
	RIPORTO								3 423 224,23
	16.2016763878914								
	Tubazione:PEAD PE100 - 125 mmø - 3qgg7z3fXEGPBCKAUOnNXN 16.2016763878916			16,202			16,202		
	Tubazione:PEAD PE100 - 125 mmø - 3qgg7z3fXEGPBCKAUOnNkF 16.2016763878916			16,202			16,202		
	Tubazione:PEAD PE100 - 125 mmø - 11L_At37TFi9KKoUuw0X5f 7.43999999896269			7,440			7,440		
	Tubazione:PEAD PE100 - 125 mmø - 11L_At37TFi9KKoUuw0X5h 7.43999999896295			7,440			7,440		
	Tubazione:PEAD PE100 - 125 mmø - 11L_At37TFi9KKoUuw0X5b 7.43999999896268			7,440			7,440		
	Tubazione:PEAD PE100 - 125 mmø - 11L_At37TFi9KKoUuw0X5d 7.43999999896309			7,440			7,440		
	Tubazione:PEAD PE100 - 125 mmø - 11L_At37TFi9KKoUuw0X44 7.73999999892266			7,740			7,740		
	Tubazione:PEAD PE100 - 125 mmø - 11L_At37TFi9KKoUuw0X3E 7.73999999892272			7,740			7,740		
	Tubazione:PEAD PE100 - 125 mmø - 11L_At37TFi9KKoUuw0X2e 7.73999999892265			7,740			7,740		
	Tubazione:PEAD PE100 - 125 mmø - 11L_At37TFi9KKoUuw0X2C 7.7399999989226			7,740			7,740		
	Tubazione:PEAD PE100 - 125 mmø - 11L_At37TFi9KKoUuw0X0q 4.81999999930074			4,820			4,820		
	Tubazione:PEAD PE100 - 125 mmø - 11L_At37TFi9KKoUuw0X0s 4.81999999930045			4,820			4,820		
	Tubazione:PEAD PE100 - 125 mmø - 11L_At37TFi9KKoUuw0X0m 4.81999999930037			4,820			4,820		
	Tubazione:PEAD PE100 - 125 mmø - 11L_At37TFi9KKoUuw0X0o 4.81999999930079			4,820			4,820		
	Tubazione:PEAD PE100 - 125 mmø - 11L_At37TFi9KKoUuw0XVo 18.2061824919814			18,206			18,206		
	Tubazione:PEAD PE100 - 125 mmø - 11L_At37TFi9KKoUuw0XVi 18.2061824919814			18,206			18,206		
	Tubazione:PEAD PE100 - 125 mmø - 11L_At37TFi9KKoUuw0XVk 18.2061824919814			18,206			18,206		
	Tubazione:PEAD PE100 - 125 mmø - 11L_At37TFi9KKoUuw0XVe 18.2061824919814			18,206			18,206		
	Tubazione:PEAD PE100 - 125 mmø - 11L_At37TFi9KKoUuw0XRi 24.3799731400097			24,380			24,380		
	Tubazione:PEAD PE100 - 125 mmø - 11L_At37TFi9KKoUuw0XRk 24.3799731399916			24,380			24,380		
	Tubazione:PEAD PE100 - 125 mmø - 11L_At37TFi9KKoUuw0XRe			24,380			24,380		
	A RIPORTARE IMPIANTI ELETTRICI								**921 802,75**
	A RIPORTARE FUNZIONE TRASVERSALE (SHELL&CORE)								**3 169 767,62**
	A RIPORTARE TERMINAL PARTENZE								***3 169 767,62***
	A RIPORTARE								3 423 224,23

COMPUTO METRICO ESTIMATIVO

L1 - TERMINAL

01 - TERMINAL PARTENZE

000 - FUNZIONE TRASVERSALE (SHELL&CORE)

ELE - IMPIANTI ELETTRICI

N. ARTICOLO	INDICAZIONE DEI LAVORI E DELLE PROVVISTE	U.M.	DIMENSIONI				QUANTITA'	PREZZO	IMPORTO
			SIMILI	LUNG.	LARG.	ALT.			
	RIPORTO								3 423 224,23
	24.3799731400433								
	Tubazione:PEAD PE100 - 125 mmø - 11L_At37TFi9KKoUuw0XRg 24.3799731400278			24,380			24,380		
	Tubazione:PEAD PE100 - 125 mmø - 11L_At37TFi9KKoUuw0YP_ 12.2285229699925			12,229			12,229		
	Tubazione:PEAD PE100 - 125 mmø - 11L_At37TFi9KKoUuw0YPw 12.2285206400514			12,229			12,229		
	Tubazione:PEAD PE100 - 125 mmø - 11L_At37TFi9KKoUuw0Z35 12.2285284138404			12,229			12,229		
	Tubazione:PEAD PE100 - 125 mmø - 11L_At37TFi9KKoUuw0Z31 12.2285260838993			12,229			12,229		
	Tubazione:PEAD PE100 - 125 mmø - 11L_At37TFi9KKoUuw0ZNO 12.2285232719459			12,229			12,229		
	Tubazione:PEAD PE100 - 125 mmø - 11L_At37TFi9KKoUuw0ZNK 12.2285209420046			12,229			12,229		
	Tubazione:PEAD PE100 - 125 mmø - 1iG0JhQ1P0AxfRPvWJPwEg 12.2285121230401			12,229			12,229		
	Tubazione:PEAD PE100 - 125 mmø - 1iG0JhQ1P0AxfRPvWJPwEe 12.2285097930991			12,229			12,229		
	Tubazione:PEAD PE100 - 125 mmø - 1iG0JhQ1P0AxfRPvWJPwDh 5.25078779309631			5,251			5,251		
	Tubazione:PEAD PE100 - 125 mmø - 1iG0JhQ1P0AxfRPvWJPwDf 5.25078779305504			5,251			5,251		
	Tubazione:PEAD PE100 - 125 mmø - 1iG0JhQ1P0AxfRPvWJPwDl 5.25078313319326			5,251			5,251		
	Tubazione:PEAD PE100 - 125 mmø - 1iG0JhQ1P0AxfRPvWJPwDj 5.2507831331829			5,251			5,251		
	Tubazione:PEAD PE100 - 125 mmø - 1iG0JhQ1P0AxfRPvWJPwCg 9.52084779312946			9,521			9,521		
	Tubazione:PEAD PE100 - 125 mmø - 1iG0JhQ1P0AxfRPvWJPwCe 9.5208477930882			9,521			9,521		
	Tubazione:PEAD PE100 - 125 mmø - 1iG0JhQ1P0AxfRPvWJPwCk 9.52084313322634			9,521			9,521		
	Tubazione:PEAD PE100 - 125 mmø - 1iG0JhQ1P0AxfRPvWJPwCi 9.52084313320569			9,521			9,521		
	Tubazione:PEAD PE100 - 125 mmø - 1iG0JhQ1P0AxfRPvWJPw8u			4,595			4,595		
	A RIPORTARE IMPIANTI ELETTRICI								**921 802,75**
	A RIPORTARE FUNZIONE TRASVERSALE (SHELL&CORE)								**3 169 767,62**
	A RIPORTARE TERMINAL PARTENZE								***3 169 767,62***
	A RIPORTARE								3 423 224,23

COMPUTO METRICO ESTIMATIVO

L1 - TERMINAL

01 - TERMINAL PARTENZE

000 - FUNZIONE TRASVERSALE (SHELL&CORE)

ELE - IMPIANTI ELETTRICI

N. ARTICOLO	INDICAZIONE DEI LAVORI E DELLE PROVVISTE	U.M.	DIMENSIONI				QUANTITA'	PREZZO	IMPORTO
			SIMILI	LUNG.	LARG.	ALT.			
	RIPORTO								3 423 224,23
	4.59497564129282								
	Tubazione:PEAD PE100 - 125 mmø - 1iG0JhQ1P0AxfRPvWJPw8X 4.59497564133412			4,595			4,595		
	Tubazione:PEAD PE100 - 125 mmø - 1iG0JhQ1P0AxfRPvWJPw8D 4.59498030119595			4,595			4,595		
	Tubazione:PEAD PE100 - 125 mmø - 1iG0JhQ1P0AxfRPvWJPwNZ 4.59498030121654			4,595			4,595		
	Tubazione:PEAD PE100 - 125 mmø - 1iG0JhQ1P0AxfRPvWJPwLM 9.52677840155303			9,527			9,527		
	Tubazione:PEAD PE100 - 125 mmø - 1iG0JhQ1P0AxfRPvWJPwLK 9.52677840155308			9,527			9,527		
	Tubazione:PEAD PE100 - 125 mmø - 1iG0JhQ1P0AxfRPvWJPwLA 9.52677840155306			9,527			9,527		
	Tubazione:PEAD PE100 - 125 mmø - 1iG0JhQ1P0AxfRPvWJPwL8 9.52677840155304			9,527			9,527		
	Tubazione:PEAD PE100 - 125 mmø - 2DtMFjxN1D3A5BK1aR3JXO 6.91972541955173			6,920			6,920		
	Tubazione:PEAD PE100 - 125 mmø - 2DtMFjxN1D3A5BK1aR3JXQ 6.91972541937619			6,920			6,920		
	Tubazione:PEAD PE100 - 125 mmø - 2DtMFjxN1D3A5BK1aR3JXK 6.91973007982658			6,920			6,920		
	Tubazione:PEAD PE100 - 125 mmø - 2DtMFjxN1D3A5BK1aR3JXM 6.91973007941347			6,920			6,920		
	Tubazione:PEAD PE100 - 125 mmø - 18yqDghDv7iPLpq$weMsMj 4.60025324937986			4,600			4,600		
	Tubazione:PEAD PE100 - 125 mmø - 18yqDghDv7iPLpq$weMsMh 4.60025324937984			4,600			4,600		
	Tubazione:PEAD PE100 - 125 mmø - 18yqDghDv7iPLpq$weMsMf 4.60025324937981			4,600			4,600		
	Tubazione:PEAD PE100 - 125 mmø - 18yqDghDv7iPLpq$weMsMd			4,600			4,600		
	A RIPORTARE IMPIANTI ELETTRICI								**921 802,75**
	A RIPORTARE FUNZIONE TRASVERSALE (SHELL&CORE)								**3 169 767,62**
	A RIPORTARE TERMINAL PARTENZE								***3 169 767,62***
	A RIPORTARE								3 423 224,23

COMPUTO METRICO ESTIMATIVO

L1 - TERMINAL

01 - TERMINAL PARTENZE

000 - FUNZIONE TRASVERSALE (SHELL&CORE)

ELE - IMPIANTI ELETTRICI

N. ARTICOLO	INDICAZIONE DEI LAVORI E DELLE PROVVISTE	U.M.	DIMENSIONI				QUANTITA'	PREZZO	IMPORTO
			SIMILI	LUNG.	LARG.	ALT.			
	RIPORTO								3 423 224,23
	4.60025324937982								
	Tubazione:PEAD PE100 - 125 mmø - 18yqDghDv7iPLpq$weMsIf 10.8698380114532			10,870			10,870		
	Tubazione:PEAD PE100 - 125 mmø - 18yqDghDv7iPLpq$weMsHy 10.8698380114533			10,870			10,870		
	Tubazione:PEAD PE100 - 125 mmø - 18yqDghDv7iPLpq$weMsHJ 10.8698380114532			10,870			10,870		
	Tubazione:PEAD PE100 - 125 mmø - 18yqDghDv7iPLpq$weMsGz 10.8698380114533			10,870			10,870		
	Tubazione:PEAD PE100 - 125 mmø - 3cxVua6w58cw32eH$sNTFu 11.8909192258027			11,891			11,891		
	Tubazione:PEAD PE100 - 125 mmø - 3cxVua6w58cw32eH$sNTFw 11.8909192258026			11,891			11,891		
	Tubazione:PEAD PE100 - 125 mmø - 2J9VLmGcr1whDuzy24mka5 10.195961050765			10,196			10,196		
	Tubazione:PEAD PE100 - 125 mmø - 2J9VLmGcr1whDuzy24mka7 10.1959610507657			10,196			10,196		
	Tubazione:PEAD PE100 - 125 mmø - 3OqeYWliz6m8u5vLQl$v5H 23.3699768583068			23,370			23,370		
	Tubazione:PEAD PE100 - 125 mmø - 3OqeYWliz6m8u5vLQl$v6l 23.3699768583842			23,370			23,370		
	Tubazione:PEAD PE100 - 125 mmø - 3OqeYWliz6m8u5vLQl$v6a 23.3699768583842			23,370			23,370		
	Tubazione:PEAD PE100 - 125 mmø - 3OqeYWliz6m8u5vLQl$v6Y 23.3699768583842			23,370			23,370		
	Tubazione:PEAD PE100 - 125 mmø - 3OqeYWliz6m8u5vLQl$wum 23.3699768583842			23,370			23,370		
	Tubazione:PEAD PE100 - 125 mmø - 3OqeYWliz6m8u5vLQl$wuE 23.3699768583842			23,370			23,370		
	Tubazione:PEAD PE100 - 125 mmø - 3OqeYWliz6m8u5vLQl$wjX 21.7800344320989			21,780			21,780		
	Tubazione:PEAD PE100 - 125 mmø - 3OqeYWliz6m8u5vLQl$wjV 21.7800344320989			21,780			21,780		
	Tubazione:PEAD PE100 - 125 mmø - 3OqeYWliz6m8u5vLQl$wkf 21.7800344320989			21,780			21,780		
	Tubazione:PEAD PE100 - 125 mmø - 3OqeYWliz6m8u5vLQl$wk7 21.7800344320989			21,780			21,780		
	Tubazione:PEAD PE100 - 125 mmø - 3OqeYWliz6m8u5vLQl$wkH			21,780			21,780		
	A RIPORTARE IMPIANTI ELETTRICI								**921 802,75**
	A RIPORTARE FUNZIONE TRASVERSALE (SHELL&CORE)								**3 169 767,62**
	A RIPORTARE TERMINAL PARTENZE								***3 169 767,62***
	A RIPORTARE								3 423 224,23

COMPUTO METRICO ESTIMATIVO

L1 - TERMINAL

01 - TERMINAL PARTENZE

000 - FUNZIONE TRASVERSALE (SHELL&CORE)

ELE - IMPIANTI ELETTRICI

N. ARTICOLO	INDICAZIONE DEI LAVORI E DELLE PROVVISTE	U.M.	DIMENSIONI				QUANTITA'	PREZZO	IMPORTO
			SIMILI	LUNG.	LARG.	ALT.			
	RIPORTO								3 423 224,23
	21.7800334306138								
	Tubazione:PEAD PE100 - 125 mmø - 3OqeYWliz6m8u5vLQl$wl9 21.7800334306242			21,780			21,780		
	Tubazione:PEAD PE100 - 125 mmø - 3OqeYWliz6m8u5vLQl$wWj 21.7800334305674			21,780			21,780		
	Tubazione:PEAD PE100 - 125 mmø - 3OqeYWliz6m8u5vLQl$wW8 21.7800344320989			21,780			21,780		
	Tubazione:PEAD PE100 - 125 mmø - 3OqeYWliz6m8u5vLQl$wXc 21.7800344320989			21,780			21,780		
	Tubazione:PEAD PE100 - 125 mmø - 3OqeYWliz6m8u5vLQl$wXD 21.7800112935			21,780			21,780		
	Tubazione:PEAD PE100 - 125 mmø - 3OqeYWliz6m8u5vLQlwY 21.7800112935			21,780			21,780		
	Tubazione:PEAD PE100 - 125 mmø - 3OqeYWliz6m8u5vLQl$wY0 21.780033430619			21,780			21,780		
	Tubazione:PEAD PE100 - 125 mmø - 3OqeYWliz6m8u5vLQl$wb8 11.1199655634988			11,120			11,120		
	Tubazione:PEAD PE100 - 125 mmø - 3OqeYWliz6m8u5vLQl$wb6 11.1199655634988			11,120			11,120		
	Tubazione:PEAD PE100 - 125 mmø - 3OqeYWliz6m8u5vLQl$wb4 11.1199655634988			11,120			11,120		
	Tubazione:PEAD PE100 - 125 mmø - 3OqeYWliz6m8u5vLQl$wb2 11.1199655634988			11,120			11,120		
	Tubazione:PEAD PE100 - 125 mmø - 3OqeYWliz6m8u5vLQl$wb0 11.1199655634988			11,120			11,120		
	Tubazione:PEAD PE100 - 125 mmø - 3OqeYWliz6m8u5vLQl$wbU 11.1199655634988			11,120			11,120		
	Tubazione:PEAD PE100 - 125 mmø - 3OqeYWliz6m8u5vLQl$wbS 11.1199655634988			11,120			11,120		
	Tubazione:PEAD PE100 - 125 mmø - 3OqeYWliz6m8u5vLQl$wbQ 11.1199655634988			11,120			11,120		
	Tubazione:PEAD PE100 - 125 mmø - 3OqeYWliz6m8u5vLQl$wbO 11.1199655634988			11,120			11,120		
	A RIPORTARE IMPIANTI ELETTRICI								**921 802,75**
	A RIPORTARE FUNZIONE TRASVERSALE (SHELL&CORE)								**3 169 767,62**
	A RIPORTARE TERMINAL PARTENZE								***3 169 767,62***
	A RIPORTARE								3 423 224,23

COMPUTO METRICO ESTIMATIVO

L1 - TERMINAL

01 - TERMINAL PARTENZE

000 - FUNZIONE TRASVERSALE (SHELL&CORE)

ELE - IMPIANTI ELETTRICI

N. ARTICOLO	INDICAZIONE DEI LAVORI E DELLE PROVVISTE	U.M.	DIMENSIONI				QUANTITA'	PREZZO	IMPORTO
			SIMILI	LUNG.	LARG.	ALT.			
	RIPORTO								3 423 224,23
	Tubazione:PEAD PE100 - 125 mmø - 3OqeYWliz6m8u5vLQl$wbM 11.1199655634988			11,120			11,120		
	Tubazione:PEAD PE100 - 125 mmø - 3OqeYWliz6m8u5vLQl$wbK 11.1199655634988			11,120			11,120		
	Tubazione:PEAD PE100 - 125 mmø - 3OqeYWliz6m8u5vLQl$wbI 11.1199655634988			11,120			11,120		
	Tubazione:PEAD PE100 - 125 mmø - 1ymfTv6rX7$PH9l5X4N2RT 4.77999111756154			4,780			4,780		
	Tubazione:PEAD PE100 - 125 mmø - 1ymfTv6rX7$PH9l5X4N2RV 4.77999111756139			4,780			4,780		
	Tubazione:PEAD PE100 - 125 mmø - 1ymfTv6rX7$PH9l5X4N2Kp 3.0705617636943			3,071			3,071		
	Tubazione:PEAD PE100 - 125 mmø - 1ymfTv6rX7$PH9l5X4N2Kr 3.475			3,475			3,475		
	Tubazione:PEAD PE100 - 125 mmø - 1ymfTv6rX7$PH9l5X4N2fp 5.8200028914863			5,820			5,820		
	Tubazione:PEAD PE100 - 125 mmø - 1ymfTv6rX7$PH9l5X4N2f$ 5.82000289148632			5,820			5,820		
	Tubazione:PEAD PE100 - 125 mmø - 1ymfTv6rX7$PH9l5X4N2eH 5.82000289148631			5,820			5,820		
	Tubazione:PEAD PE100 - 125 mmø - 1ymfTv6rX7$PH9l5X4N2eu 5.82000289148632			5,820			5,820		
	Tubazione:PEAD PE100 - 125 mmø - 1ymfTv6rX7$PH9l5X4N2h1 5.8200028914863			5,820			5,820		
	Tubazione:PEAD PE100 - 125 mmø - 1ymfTv6rX7$PH9l5X4N2hG 5.8200028914863			5,820			5,820		
	Tubazione:PEAD PE100 - 125 mmø - 1ymfTv6rX7$PH9l5X4N2hk 5.82000289148629			5,820			5,820		
	Tubazione:PEAD PE100 - 125 mmø - 1ymfTv6rX7$PH9l5X4N2g0 5.8200028914863			5,820			5,820		
	Tubazione:PEAD PE100 - 125 mmø - 1ymfTv6rX7$PH9l5X4N2gs 5.82000289148633			5,820			5,820		
	Tubazione:PEAD PE100 - 125 mmø - 1ymfTv6rX7$PH9l5X4N2bQ 5.82000289148632			5,820			5,820		
	Tubazione:PEAD PE100 - 125 mmø - 1ymfTv6rX7$PH9l5X4N2bo 5.82000289148632			5,820			5,820		
	Tubazione:PEAD PE100 - 125 mmø - 1ymfTv6rX7$PH9l5X4N2aD 5.82000289148631			5,820			5,820		
	Tubazione:PEAD PE100 - 125 mmø - 37Jeb4rEj7qvb8j19yOVIF 4.21274791234178			4,213			4,213		
	Tubazione:PEAD PE100 - 125 mmø - 37Jeb4rEj7qvb8j19yOVID 4.21274791234183			4,213			4,213		
	Tubazione:PEAD PE100 - 125 mmø - 0v_LAzfdn5YOWBwNwTyqLg			12,229			12,229		
	A RIPORTARE IMPIANTI ELETTRICI								**921 802,75**
	A RIPORTARE FUNZIONE TRASVERSALE (SHELL&CORE)								**3 169 767,62**
	A RIPORTARE TERMINAL PARTENZE								***3 169 767,62***
	A RIPORTARE								3 423 224,23

COMPUTO METRICO ESTIMATIVO

L1 - TERMINAL

01 - TERMINAL PARTENZE

000 - FUNZIONE TRASVERSALE (SHELL&CORE)

ELE - IMPIANTI ELETTRICI

N. ARTICOLO	INDICAZIONE DEI LAVORI E DELLE PROVVISTE	U.M.	DIMENSIONI				QUANTITA'	PREZZO	IMPORTO
			SIMILI	LUNG.	LARG.	ALT.			
	RIPORTO								3 423 224,23
	12.2285192976686								
	Tubazione:PEAD PE100 - 125 mmø - 0v_LAzfdn5YOWBwNwTyqLe 12.2285169677275			12,229			12,229		
	Tubazione:PEAD PE100 - 125 mmø - 144ZlMmT55hutr4lIT5hHO 9.83998870210817			9,840			9,840		
	Tubazione:PEAD PE100 - 125 mmø - 144ZlMmT55hutr4lIT5hH8 9.83998870210816			9,840			9,840		
	Tubazione:PEAD PE100 - 125 mmø - 144ZlMmT55hutr4lIT5hGd 9.83998870210815			9,840			9,840		
	Tubazione:PEAD PE100 - 125 mmø - 144ZlMmT55hutr4lIT5hGB 9.83998870210815			9,840			9,840		
	Tubazione:PEAD PE100 - 125 mmø - 144ZlMmT55hutr4lIT5hBY 13.2991765615697			13,299			13,299		
	Tubazione:PEAD PE100 - 125 mmø - 144ZlMmT55hutr4lIT5hB6 13.2991765615697			13,299			13,299		
	Tubazione:PEAD PE100 - 125 mmø - 144ZlMmT55hutr4lIT5hAT 13.2991765615697			13,299			13,299		
	Tubazione:PEAD PE100 - 125 mmø - 144ZlMmT55hutr4lIT5hA1 13.2991765615696			13,299			13,299		
	Tubazione:PEAD PE100 - 125 mmø - 0geREo$K95XAypD19sAnUk 3.96349556030893			3,963			3,963		
	Tubazione:PEAD PE100 - 125 mmø - 0geREo$K95XAypD19sAnUM 3.96349556036055			3,963			3,963		
	Tubazione:PEAD PE100 - 125 mmø - 0geREo$K95XAypD19sAnVg 3.96350022023266			3,964			3,964		
	Tubazione:PEAD PE100 - 125 mmø - 0geREo$K95XAypD19sAnSi 3.96350022027397			3,964			3,964		
	Tubazione:PEAD PE100 - 125 mmø - 0geREo$K95XAypD19sAnOy 9.85820585108296			9,858			9,858		
	Tubazione:PEAD PE100 - 125 mmø - 0geREo$K95XAypD19sAnPw 9.85820585108293			9,858			9,858		
	Tubazione:PEAD PE100 - 125 mmø - 0geREo$K95XAypD19sAnPG 9.85820585108294			9,858			9,858		
	Tubazione:PEAD PE100 - 125 mmø - 0geREo$K95XAypD19sAn6f 9.85820585108294			9,858			9,858		
	Tubazione:PEAD PE100 - 125 mmø - 0geREo$K95XAypD19sAn50 4.9297981417344			4,930			4,930		
	Tubazione:PEAD PE100 - 125 mmø - 0geREo$K95XAypD19sAn5J			4,930			4,930		
	A RIPORTARE IMPIANTI ELETTRICI								**921 802,75**
	A RIPORTARE FUNZIONE TRASVERSALE (SHELL&CORE)								**3 169 767,62**
	A RIPORTARE TERMINAL PARTENZE								***3 169 767,62***
	A RIPORTARE								3 423 224,23

COMPUTO METRICO ESTIMATIVO

L1 - TERMINAL

01 - TERMINAL PARTENZE

000 - FUNZIONE TRASVERSALE (SHELL&CORE)

ELE - IMPIANTI ELETTRICI

N. ARTICOLO	INDICAZIONE DEI LAVORI E DELLE PROVVISTE	U.M.	DIMENSIONI				QUANTITA'	PREZZO	IMPORTO
			SIMILI	LUNG.	LARG.	ALT.			
	RIPORTO								3 423 224,23
	4.92979814177574								
	Tubazione:PEAD PE100 - 125 mmø - 0geREo$K95XAypD19sAn2f 4.92980280163753			4,930			4,930		
	Tubazione:PEAD PE100 - 125 mmø - 0geREo$K95XAypD19sAn2M 4.92980280164785			4,930			4,930		
	Tubazione:PEAD PE100 - 125 mmø - 0geREo$K95XAypD19sAopj 12.2285192583875			12,229			12,229		
	Tubazione:PEAD PE100 - 125 mmø - 0geREo$K95XAypD19sAopl 12.2285169284465			12,229			12,229		
	Tubazione:PEAD PE100 - 125 mmø - 0geREo$K95XAypD19sAoy5 9.83999999865224			9,840			9,840		
	Tubazione:PEAD PE100 - 125 mmø - 0geREo$K95XAypD19sAoyJ 9.83999999865224			9,840			9,840		
	Tubazione:PEAD PE100 - 125 mmø - 0geREo$K95XAypD19sAozq 9.83999999865232			9,840			9,840		
	Tubazione:PEAD PE100 - 125 mmø - 0geREo$K95XAypD19sAoz8 9.83999999865226			9,840			9,840		
	Tubazione:PEAD PE100 - 125 mmø - 0geREo$K95XAypD19sAouc 9.83999999865224			9,840			9,840		
	Tubazione:PEAD PE100 - 125 mmø - 0geREo$K95XAypD19sAouE 9.83999999865222			9,840			9,840		
	Tubazione:PEAD PE100 - 125 mmø - 0geREo$K95XAypD19sAouU 9.83999999865214			9,840			9,840		
	Tubazione:PEAD PE100 - 125 mmø - 0geREo$K95XAypD19sAovo 9.83999999865219			9,840			9,840		
	Tubazione:PEAD PE100 - 125 mmø - 0plPLf2IvFvxJkwZHstC8r 3.19796835153354			3,198			3,198		
	Tubazione:PEAD PE100 - 125 mmø - 0plPLf2IvFvxJkwZHstCBr 3.19796835153353			3,198			3,198		
	Tubazione:PEAD PE100 - 125 mmø - 0plPLf2IvFvxJkwZHstCBT 3.19796835153351			3,198			3,198		
	Tubazione:PEAD PE100 - 125 mmø - 0plPLf2IvFvxJkwZHstCAq 3.19796835153354			3,198			3,198		
	Tubazione:PEAD PE100 - 125 mmø - 30dnjK$_b289YJgDgzjJwT 12.2285192976686			12,229			12,229		
	A RIPORTARE IMPIANTI ELETTRICI								**921 802,75**
	A RIPORTARE FUNZIONE TRASVERSALE (SHELL&CORE)								**3 169 767,62**
	A RIPORTARE TERMINAL PARTENZE								***3 169 767,62***
	A RIPORTARE								3 423 224,23

COMPUTO METRICO ESTIMATIVO

L1 - TERMINAL

01 - TERMINAL PARTENZE

000 - FUNZIONE TRASVERSALE (SHELL&CORE)

ELE - IMPIANTI ELETTRICI

N. ARTICOLO	INDICAZIONE DEI LAVORI E DELLE PROVVISTE	U.M.	DIMENSIONI				QUANTITA'	PREZZO	IMPORTO
			SIMILI	LUNG.	LARG.	ALT.			
	RIPORTO								3 423 224,23
	Tubazione:PEAD PE100 - 125 mmø - 30dnjK$_b289YJgDgzjJwV 12.2285169677276			12,229			12,229		
	Tubazione:PEAD PE100 - 125 mmø - 30dnjK$_b289YJgDgzjJZ4 4.60025324421621			4,600			4,600		
	Tubazione:PEAD PE100 - 125 mmø - 30dnjK$_b289YJgDgzjJYp 4.60025324421619			4,600			4,600		
	Tubazione:PEAD PE100 - 125 mmø - 30dnjK$_b289YJgDgzjJXr 4.60025324421622			4,600			4,600		
	Tubazione:PEAD PE100 - 125 mmø - 30dnjK$_b289YJgDgzjJXi 4.60025324421617			4,600			4,600		
	Tubazione:PEAD PE100 - 125 mmø - 2SqZHLhsv6vx9Cyp4NuSgt 9.84000001414349			9,840			9,840		
	Tubazione:PEAD PE100 - 125 mmø - 2SqZHLhsv6vx9Cyp4NuSgd 9.84000001414347			9,840			9,840		
	Tubazione:PEAD PE100 - 125 mmø - 2SqZHLhsv6vx9Cyp4NuTL0 9.8400000141435			9,840			9,840		
	Tubazione:PEAD PE100 - 125 mmø - 2SqZHLhsv6vx9Cyp4NuTLb 9.84000001414344			9,840			9,840		
	Tubazione:PEAD PE100 - 125 mmø - 2SqZHLhsv6vx9Cyp4NuTHe 4.77018431336086			4,770			4,770		
	Tubazione:PEAD PE100 - 125 mmø - 2SqZHLhsv6vx9Cyp4NuTGD 4.77018431340727			4,770			4,770		
	Tubazione:PEAD PE100 - 125 mmø - 2SqZHLhsv6vx9Cyp4NuTJI 4.77017965342165			4,770			4,770		
	Tubazione:PEAD PE100 - 125 mmø - 2SqZHLhsv6vx9Cyp4NuTJw 4.7701796535094			4,770			4,770		
	Tubazione:PEAD PE100 - 125 mmø - 2SqZHLhsv6vx9Cyp4NuTV$ 11.8909192258027			11,891			11,891		
	Tubazione:PEAD PE100 - 125 mmø - 2SqZHLhsv6vx9Cyp4NuTVX 11.8909192258026			11,891			11,891		
	Tubazione:PEAD PE100 - 125 mmø - 2SqZHLhsv6vx9Cyp4NuT0p 12.2285192976686			12,229			12,229		
	Tubazione:PEAD PE100 - 125 mmø - 2SqZHLhsv6vx9Cyp4NuT0r 12.2285169677275			12,229			12,229		
	Tubazione:PEAD PE100 - 125 mmø - 2t2gqky2f2wP3EtbCX6sO7 9.84000001414349			9,840			9,840		
	Tubazione:PEAD PE100 - 125 mmø - 2t2gqky2f2wP3EtbCX6sVw 9.84000001414344			9,840			9,840		
	Tubazione:PEAD PE100 - 125 mmø - 2t2gqky2f2wP3EtbCX6sVM 9.84000001414342			9,840			9,840		
	Tubazione:PEAD PE100 - 125 mmø - 2t2gqky2f2wP3EtbCX6sUn 9.84000001414345			9,840			9,840		
	A RIPORTARE IMPIANTI ELETTRICI								**921 802,75**
	A RIPORTARE FUNZIONE TRASVERSALE (SHELL&CORE)								**3 169 767,62**
	A RIPORTARE TERMINAL PARTENZE								***3 169 767,62***
	A RIPORTARE								3 423 224,23

COMPUTO METRICO ESTIMATIVO

L1 - TERMINAL

01 - TERMINAL PARTENZE

000 - FUNZIONE TRASVERSALE (SHELL&CORE)

ELE - IMPIANTI ELETTRICI

N. ARTICOLO	INDICAZIONE DEI LAVORI E DELLE PROVVISTE	U.M.	DIMENSIONI				QUANTITA'	PREZZO	IMPORTO
			SIMILI	LUNG.	LARG.	ALT.			
	RIPORTO								3 423 224,23
	Tubazione:PEAD PE100 - 125 mmø - 2t2gqky2f2wP3EtbCX6s3u 9.83999997799738			9,840			9,840		
	Tubazione:PEAD PE100 - 125 mmø - 2t2gqky2f2wP3EtbCX6s3I 9.83999997799739			9,840			9,840		
	Tubazione:PEAD PE100 - 125 mmø - 2t2gqky2f2wP3EtbCX6s3B 9.83999997799738			9,840			9,840		
	Tubazione:PEAD PE100 - 125 mmø - 2t2gqky2f2wP3EtbCX6s2W 9.83999997799734			9,840			9,840		
	Tubazione:PEAD PE100 - 125 mmø - 2t2gqky2f2wP3EtbCX6s7y 3.19834841230717			3,198			3,198		
	Tubazione:PEAD PE100 - 125 mmø - 2t2gqky2f2wP3EtbCX6s6U 3.19834841237168			3,198			3,198		
	Tubazione:PEAD PE100 - 125 mmø - 2t2gqky2f2wP3EtbCX6s5w 3.19834841222965			3,198			3,198		
	Tubazione:PEAD PE100 - 125 mmø - 2t2gqky2f2wP3EtbCX6s5O 3.19834841233296			3,198			3,198		
	Tubazione:PEAD PE100 - 125 mmø - 0uyTTlMHv6GesVvXypnklY 9.67999999867304			9,680			9,680		
	Tubazione:PEAD PE100 - 125 mmø - 0uyTTlMHv6GesVvXypnkl8 9.67999999867304			9,680			9,680		
	Tubazione:PEAD PE100 - 125 mmø - 2576Yr7zj3cgh3eXXDVuae 9.6199999986806			9,620			9,620		
	Tubazione:PEAD PE100 - 125 mmø - 2576Yr7zj3cgh3eXXDVudL 9.61999999868063			9,620			9,620		
	Tubazione:PEAD PE100 - 125 mmø - 2576Yr7zj3cgh3eXXDVxUR 9.61999999868062			9,620			9,620		
	Tubazione:PEAD PE100 - 125 mmø - 2576Yr7zj3cgh3eXXDVxU2 9.6199999986806			9,620			9,620		
	Tubazione:PEAD PE100 - 125 mmø - 0mBd$PCgr4WAoFnP1GhqNI 4.37090644901294			4,371			4,371		
	Tubazione:PEAD PE100 - 125 mmø - 0mBd$PCgr4WAoFnP1GhqG9 4.37090644901292			4,371			4,371		
	Tubazione:PEAD PE100 - 125 mmø - 0mBd$PCgr4WAoFnP1GhqHK 4.37090644901283			4,371			4,371		
	Tubazione:PEAD PE100 - 125 mmø - 0mBd$PCgr4WAoFnP1GhqJ3 4.37090644901272			4,371			4,371		
	Tubazione:PEAD PE100 - 125 mmø - 252P1dOin0Pvwj048JIOdF 5.87394971674007			5,874			5,874		
	Tubazione:PEAD PE100 - 125 mmø - 252P1dOin0Pvwj048JIOdD 5.87394971674022			5,874			5,874		
	Tubazione:PEAD PE100 - 125 mmø - 252P1dOin0Pvwj048JIOdB 5.87394971673995			5,874			5,874		
	Tubazione:PEAD PE100 - 125 mmø - 252P1dOin0Pvwj048JIOd9 5.87394971674016			5,874			5,874		
	Tubazione:PEAD PE100 - 125 mmø - 0JhMbGGw17Ww$ocMbSrLM0 1.1999999996903			1,200			1,200		
	A RIPORTARE IMPIANTI ELETTRICI								**921 802,75**
	A RIPORTARE FUNZIONE TRASVERSALE (SHELL&CORE)								**3 169 767,62**
	A RIPORTARE TERMINAL PARTENZE								***3 169 767,62***
	A RIPORTARE								3 423 224,23

COMPUTO METRICO ESTIMATIVO

L1 - TERMINAL

01 - TERMINAL PARTENZE

000 - FUNZIONE TRASVERSALE (SHELL&CORE)

ELE - IMPIANTI ELETTRICI

N. ARTICOLO	INDICAZIONE DEI LAVORI E DELLE PROVVISTE	U.M.	DIMENSIONI				QUANTITA'	PREZZO	IMPORTO
			SIMILI	LUNG.	LARG.	ALT.			
	RIPORTO								3 423 224,23
	Tubazione:PEAD PE100 - 125 mmø - 0JhMbGGw17Ww$ocMbSrLM2 1.19999999969023			1,200			1,200		
	Tubazione:PEAD PE100 - 125 mmø - 0JhMbGGw17Ww$ocMbSrLMC 1.19999999969009			1,200			1,200		
	Tubazione:PEAD PE100 - 125 mmø - 0JhMbGGw17Ww$ocMbSrLME 1.19999999969012			1,200			1,200		
	Tubazione:PEAD PE100 - 125 mmø - 0Qbpx5mnv8e8bSN2e1N0$v 1.1999999996903			1,200			1,200		
	Tubazione:PEAD PE100 - 125 mmø - 0Qbpx5mnv8e8bSN2e1N0$x 1.19999999969023			1,200			1,200		
	Tubazione:PEAD PE100 - 125 mmø - 0Qbpx5mnv8e8bSN2e1N0yi 3.36176071959838			3,362			3,362		
	Tubazione:PEAD PE100 - 125 mmø - 0Qbpx5mnv8e8bSN2e1N0yk 3.34999999999999			3,350			3,350		
	Tubazione:PEAD PE100 - 125 mmø - 0Qbpx5mnv8e8bSN2e1N0ye 3.3796865372113			3,380			3,380		
	Tubazione:PEAD PE100 - 125 mmø - 0Qbpx5mnv8e8bSN2e1N0yg 3.36999999999998			3,370			3,370		
	Tubazione:PEAD PE100 - 125 mmø - 0Qbpx5mnv8e8bSN2e1N0zK 3.35166309286917			3,352			3,352		
	Tubazione:PEAD PE100 - 125 mmø - 0Qbpx5mnv8e8bSN2e1N0zM 3.34			3,340			3,340		
	Tubazione:PEAD PE100 - 125 mmø - 0Qbpx5mnv8e8bSN2e1N0sV 1.44000000000001			1,440			1,440		
	Tubazione:PEAD PE100 - 125 mmø - 0Qbpx5mnv8e8bSN2e1N0sP 1.43999999999979			1,440			1,440		
	Tubazione:PEAD PE100 - 125 mmø - 0Qbpx5mnv8e8bSN2e1N0sR 1.78			1,780			1,780		
	Tubazione:PEAD PE100 - 125 mmø - 0Qbpx5mnv8e8bSN2e1N0s5 1.78000000000006			1,780			1,780		
	Tubazione:PEAD PE100 - 125 mmø - 0Qbpx5mnv8e8bSN2e1N0sg 2.09999999999999			2,100			2,100		
	A RIPORTARE IMPIANTI ELETTRICI								**921 802,75**
	A RIPORTARE FUNZIONE TRASVERSALE (SHELL&CORE)								**3 169 767,62**
	A RIPORTARE TERMINAL PARTENZE								***3 169 767,62***
	A RIPORTARE								3 423 224,23

COMPUTO METRICO ESTIMATIVO

L1 - TERMINAL

01 - TERMINAL PARTENZE

000 - FUNZIONE TRASVERSALE (SHELL&CORE)

ELE - IMPIANTI ELETTRICI

N. ARTICOLO	INDICAZIONE DEI LAVORI E DELLE PROVVISTE	U.M.	DIMENSIONI				QUANTITA'	PREZZO	IMPORTO
			SIMILI	LUNG.	LARG.	ALT.			
	RIPORTO								3 423 224,23
	Tubazione:PEAD PE100 - 125 mmø - 0Qbpx5mnv8e8bSN2e1N0tK 2.09999999999991			2,100			2,100		
	Tubazione:PEAD PE100 - 125 mmø - 0Qbpx5mnv8e8bSN2e1N0G7 1.27999999999999			1,280			1,280		
	Tubazione:PEAD PE100 - 125 mmø - 11RPAc8Qv3qhNGAh_4q7BM 1.59983167492098			1,600			1,600		
	Tubazione:PEAD PE100 - 125 mmø - 11RPAc8Qv3qhNGAh_4q7BK 1.59983167492094			1,600			1,600		
	Tubazione:PEAD PE100 - 125 mmø - 11RPAc8Qv3qhNGAh_4q7BI 1.59982889300835			1,600			1,600		
	Tubazione:PEAD PE100 - 125 mmø - 11RPAc8Qv3qhNGAh_4q7BG 1.59982851969026			1,600			1,600		
	Tubazione:PEAD PE100 - 125 mmø - 3OAf2qR6n0PwOZ_0ewa$qn 1.41983167494425			1,420			1,420		
	Tubazione:PEAD PE100 - 125 mmø - 3OAf2qR6n0PwOZ_0ewa$q$ 1.41983167494442			1,420			1,420		
	Tubazione:PEAD PE100 - 125 mmø - 3LfvJLrVbBoBHiiVyVTomJ 4.43999999934883			4,440			4,440		
	Tubazione:PEAD PE100 - 125 mmø - 3LfvJLrVbBoBHiiVyVTom8 4.43999999934876			4,440			4,440		
	Tubazione:PEAD PE100 - 125 mmø - 3LfvJLrVbBoBHiiVyVTomY 4.43999999934882			4,440			4,440		
	Tubazione:PEAD PE100 - 125 mmø - 3LfvJLrVbBoBHiiVyVTnFS 4.43999999934876			4,440			4,440		
	Tubazione:PEAD PE100 - 125 mmø - 2mTZ7g8oL92hy4UrWN4nNU 10.8199999985253			10,820			10,820		
	Tubazione:PEAD PE100 - 125 mmø - 2mTZ7g8oL92hy4UrWN4nMm 10.8199999985253			10,820			10,820		
	Tubazione:PEAD PE100 - 125 mmø - 2mTZ7g8oL92hy4UrWN4nME 10.8199999985253			10,820			10,820		
	Tubazione:PEAD PE100 - 125 mmø - 2mTZ7g8oL92hy4UrWN4nLu 10.8199999985256			10,820			10,820		
	Tubazione:PEAD PE100 - 125 mmø - 0wy7mTSdf4jQ4kZVbX_1Zi 1.27999999999999			1,280			1,280		
	A RIPORTARE IMPIANTI ELETTRICI								**921 802,75**
	A RIPORTARE FUNZIONE TRASVERSALE (SHELL&CORE)								**3 169 767,62**
	A RIPORTARE TERMINAL PARTENZE								***3 169 767,62***
	A RIPORTARE								3 423 224,23

COMPUTO METRICO ESTIMATIVO

L1 - TERMINAL

01 - TERMINAL PARTENZE

000 - FUNZIONE TRASVERSALE (SHELL&CORE)

ELE - IMPIANTI ELETTRICI

N. ARTICOLO	INDICAZIONE DEI LAVORI E DELLE PROVVISTE	U.M.	DIMENSIONI				QUANTITA'	PREZZO	IMPORTO
			SIMILI	LUNG.	LARG.	ALT.			
	RIPORTO								3 423 224,23
	Tubazione:PEAD PE100 - 125 mmø - 0wy7mTSdf4jQ4kZVbX_1ya 1.27999999999999			1,280			1,280		
	Tubazione:PEAD PE100 - 125 mmø - 0wy7mTSdf4jQ4kZVbX_1yY 1.27999999999999			1,280			1,280		
	Tubazione:PEAD PE100 - 125 mmø - 0wy7mTSdf4jQ4kZVbX_1z0 15.2000052008126			15,200			15,200		
	Tubazione:PEAD PE100 - 125 mmø - 0wy7mTSdf4jQ4kZVbX_1zU 15.200005200854			15,200			15,200		
	Tubazione:PEAD PE100 - 125 mmø - 0wy7mTSdf4jQ4kZVbX_1zS 15.2000098607157			15,200			15,200		
	Tubazione:PEAD PE100 - 125 mmø - 0wy7mTSdf4jQ4kZVbX_1zQ 15.2000098607363			15,200			15,200		
	Tubazione:PEAD PE100 - 125 mmø - 0tFO1i8vX8BRBx0lbkc6tk 3.33710173024495			3,337			3,337		
	Tubazione:PEAD PE100 - 125 mmø - 0tFO1i8vX8BRBx0lbkc6tx 3.33710173024499			3,337			3,337		
	Tubazione:PEAD PE100 - 125 mmø - 0tFO1i8vX8BRBx0lbkc6tV 3.37595487979491			3,376			3,376		
	Tubazione:PEAD PE100 - 125 mmø - 0tFO1i8vX8BRBx0lbkc6sy 3.37595487979485			3,376			3,376		
	Tubazione:PEAD PE100 - 125 mmø - 1rUyPwIVX2AAdnGnPuQBse 9.55999899562849			9,560			9,560		
	Tubazione:PEAD PE100 - 125 mmø - 1rUyPwIVX2AAdnGnPuQBsk 9.55999899562847			9,560			9,560		
	Tubazione:PEAD PE100 - 125 mmø - 1rUyPwIVX2AAdnGnPuQBsi 9.55999899559495			9,560			9,560		
	Tubazione:PEAD PE100 - 125 mmø - 1rUyPwIVX2AAdnGnPuQBsY 9.55999899560783			9,560			9,560		
	Tubazione:PEAD PE100 - 125 mmø - 2tiSPD1U1CYwR0M5taEqMn 17.1000100507827			17,100			17,100		
	Tubazione:PEAD PE100 - 125 mmø - 2tiSPD1U1CYwR0M5taEqMt 17.1000053909001			17,100			17,100		
	Tubazione:PEAD PE100 - 125 mmø - 2tiSPD1U1CYwR0M5taEqVc 2.25999999963083			2,260			2,260		
	A RIPORTARE IMPIANTI ELETTRICI								**921 802,75**
	A RIPORTARE FUNZIONE TRASVERSALE (SHELL&CORE)								**3 169 767,62**
	A RIPORTARE TERMINAL PARTENZE								***3 169 767,62***
	A RIPORTARE								3 423 224,23

COMPUTO METRICO ESTIMATIVO

L1 - TERMINAL

01 - TERMINAL PARTENZE

000 - FUNZIONE TRASVERSALE (SHELL&CORE)

ELE - IMPIANTI ELETTRICI

N. ARTICOLO	INDICAZIONE DEI LAVORI E DELLE PROVVISTE	U.M.	DIMENSIONI				QUANTITA'	PREZZO	IMPORTO
			SIMILI	LUNG.	LARG.	ALT.			
	RIPORTO								3 423 224,23
	Tubazione:PEAD PE100 - 125 mmø - 2tiSPD1U1CYwR0M5taEqVW 2.25999999963079			2,260			2,260		
	Tubazione:PEAD PE100 - 125 mmø - 2HKwMBe6HAY9Z36A7UaV8k 6.19999035807126			6,200			6,200		
	Tubazione:PEAD PE100 - 125 mmø - 2HKwMBe6HAY9Z36A7UaV8i 6.19999035807148			6,200			6,200		
	Tubazione:PEAD PE100 - 125 mmø - 15h60IuL11Cg_kIwSQtC7M 0.513266339780769			0,513			0,513		
	Tubazione:PEAD PE100 - 125 mmø - 15h60IuL11Cg_kIwSQtC7V 0.513266339760424			0,513			0,513		
	Tubazione:PEAD PE100 - 125 mmø - 15h60IuL11Cg_kIwSQtC7q 0.552117159379294			0,552			0,552		
	Tubazione:PEAD PE100 - 125 mmø - 15h60IuL11Cg_kIwSQtC7x 0.552117159368937			0,552			0,552		
	Tubazione:PEAD PE100 - 125 mmø - 15h60IuL11Cg_kIwSQtC5K 0.159987537474948			0,160			0,160		
	Tubazione:PEAD PE100 - 125 mmø - 15h60IuL11Cg_kIwSQtC5M 0.159987537474755			0,160			0,160		
	Tubazione:PEAD PE100 - 125 mmø - 15h60IuL11Cg_kIwSQtC5G 0.159987537474954			0,160			0,160		
	Tubazione:PEAD PE100 - 125 mmø - 15h60IuL11Cg_kIwSQtC5I 0.159987537474951			0,160			0,160		
	Tubazione:PEAD PE100 - 125 mmø - 15h60IuL11Cg_kIwSQtCKt 8.19999999886274			8,200			8,200		
	Tubazione:PEAD PE100 - 125 mmø - 15h60IuL11Cg_kIwSQtCKj 8.19999999886274			8,200			8,200		
	Tubazione:PEAD PE100 - 125 mmø - 15h60IuL11Cg_kIwSQtCLA 8.19999999886264			8,200			8,200		
	Tubazione:PEAD PE100 - 125 mmø - 15h60IuL11Cg_kIwSQtCLW 8.19999999886265			8,200			8,200		
	Tubazione:PEAD PE100 - 125 mmø - 3a34cbLW93vuO042zjDI3W 6.07999999913753			6,080			6,080		
	Tubazione:PEAD PE100 - 125 mmø - 3a34cbLW93vuO042zjDI3p 6.07999999913758			6,080			6,080		
	A RIPORTARE IMPIANTI ELETTRICI								**921 802,75**
	A RIPORTARE FUNZIONE TRASVERSALE (SHELL&CORE)								**3 169 767,62**
	A RIPORTARE TERMINAL PARTENZE								***3 169 767,62***
	A RIPORTARE								3 423 224,23

COMPUTO METRICO ESTIMATIVO

L1 - TERMINAL

01 - TERMINAL PARTENZE

000 - FUNZIONE TRASVERSALE (SHELL&CORE)

ELE - IMPIANTI ELETTRICI

N. ARTICOLO	INDICAZIONE DEI LAVORI E DELLE PROVVISTE	U.M.	DIMENSIONI				QUANTITA'	PREZZO	IMPORTO
			SIMILI	LUNG.	LARG.	ALT.			
	RIPORTO								3 423 224,23
	Tubazione:PEAD PE100 - 125 mmø - 3a34cbLW93vuO042zjDI0j 6.07999999913769			6,080			6,080		
	Tubazione:PEAD PE100 - 125 mmø - 3a34cbLW93vuO042zjDI0n 6.0799999991377			6,080			6,080		
	Tubazione:PEAD PE100 - 125 mmø - 3vJVjZtCb4hgDPMI3jxwrV 1.34722384614982			1,347			1,347		
	Tubazione:PEAD PE100 - 125 mmø - 3vJVjZtCb4hgDPMI3jxws1 9.1490933532985			9,149			9,149		
	Tubazione:PEAD PE100 - 125 mmø - 3vJVjZtCb4hgDPMI3jxws7 9.14909335329832			9,149			9,149		
	Tubazione:PEAD PE100 - 125 mmø - 3vJVjZtCb4hgDPMI3jxxQE 11.7909065471645			11,791			11,791		
	Tubazione:PEAD PE100 - 125 mmø - 3vJVjZtCb4hgDPMI3jxxQp 11.7909065471645			11,791			11,791		
	Tubazione:PEAD PE100 - 125 mmø - 3vJVjZtCb4hgDPMI3jxxRr 11.7909065471645			11,791			11,791		
	Tubazione:PEAD PE100 - 125 mmø - 3vJVjZtCb4hgDPMI3jxxKU 11.7909065471645			11,791			11,791		
	Tubazione:PEAD PE100 - 125 mmø - 0Ovpp5tHP6Zxg3jSP3a7ZH 6.200000009993			6,200			6,200		
	Tubazione:PEAD PE100 - 125 mmø - 0Ovpp5tHP6Zxg3jSP3a7ZV 6.20000233966316			6,200			6,200		
	Tubazione:PEAD PE100 - 125 mmø - 3p6KXhS0f2fO_2sjuCkyeR 3.15999999951358			3,160			3,160		
	Tubazione:PEAD PE100 - 125 mmø - 3p6KXhS0f2fO_2sjuCkyhD 3.15999999951358			3,160			3,160		
	Tubazione:PEAD PE100 - 125 mmø - 3p6KXhS0f2fO_2sjuCkygE 3.15999999951363			3,160			3,160		
	Tubazione:PEAD PE100 - 125 mmø - 3p6KXhS0f2fO_2sjuCkybv 3.15999999951375			3,160			3,160		
	Tubazione:PEAD PE100 - 125 mmø - 2J9VLmGcr1whDuzy24mlR8 2.58433323038169			2,584			2,584		
	Tubazione:PEAD PE100 - 125 mmø - 2J9VLmGcr1whDuzy24mlRs 6.01048002445424			6,010			6,010		
	Tubazione:PEAD PE100 - 125 mmø - 2J9VLmGcr1whDuzy24mlRq 5.98374210458988			5,984			5,984		
	Tubazione:PEAD PE100 - 125 mmø - 2J9VLmGcr1whDuzy24mlRo 2.58433423412988			2,584			2,584		
	Tubazione:PEAD PE100 - 125 mmø - 1GFWjqINvD9OD0EJ96IW3m 6.01048002445782			6,010			6,010		
	Tubazione:PEAD PE100 - 125 mmø - 1GFWjqINvD9OD0EJ96IW3U 2.58433532153591			2,584			2,584		
	Tubazione:PEAD PE100 - 125 mmø - 1GFWjqINvD9OD0EJ96IW0o			2,584			2,584		
	A RIPORTARE IMPIANTI ELETTRICI								**921 802,75**
	A RIPORTARE FUNZIONE TRASVERSALE (SHELL&CORE)								**3 169 767,62**
	A RIPORTARE TERMINAL PARTENZE								***3 169 767,62***
	A RIPORTARE								3 423 224,23

COMPUTO METRICO ESTIMATIVO

L1 - TERMINAL

01 - TERMINAL PARTENZE

000 - FUNZIONE TRASVERSALE (SHELL&CORE)

ELE - IMPIANTI ELETTRICI

N. ARTICOLO	INDICAZIONE DEI LAVORI E DELLE PROVVISTE	U.M.	DIMENSIONI				QUANTITA'	PREZZO	IMPORTO
			SIMILI	LUNG.	LARG.	ALT.			
	RIPORTO								3 423 224,23
	2.58433431699509								
	Tubazione:PEAD PE100 - 125 mmø - 1GFWjqINvD9OD0EJ96IW0i 5.98376770977759			5,984			5,984		
	Tubazione:PEAD PE100 - 125 mmø - 2CmRofUf541RGpG7gbpw7J 0.896530048019902			0,897			0,897		
	Tubazione:PEAD PE100 - 125 mmø - 2CmRofUf541RGpG7gbpwO9 0.987193088505179			0,987			0,987		
	Tubazione:PEAD PE100 - 125 mmø - 2CmRofUf541RGpG7gbpvZF 6.03722895044355			6,037			6,037		
	Tubazione:PEAD PE100 - 125 mmø - 2CmRofUf541RGpG7gbpvYd 6.03722895044713			6,037			6,037		
	Tubazione:PEAD PE100 - 125 mmø - 2CmRofUf541RGpG7gbpvYL 2.01319539669962			2,013			2,013		
	Tubazione:PEAD PE100 - 125 mmø - 2CmRofUf541RGpG7gbpvYN 1.98645747683304			1,986			1,986		
	Tubazione:PEAD PE100 - 125 mmø - 2CmRofUf541RGpG7gbpvYJ 2.01319539670175			2,013			2,013		
	Tubazione:PEAD PE100 - 125 mmø - 2CmRofUf541RGpG7gbpvbj 1.98648308201837			1,986			1,986		
	Tubazione:PEAD PE100 - 125 mmø - 2CmRofUf541RGpG7gbpvbl 2.0399396568165			2,040			2,040		
	Tubazione:PEAD PE100 - 125 mmø - 2CmRofUf541RGpG7gbpvbf 2.03993965681856			2,040			2,040		
	Tubazione:PEAD PE100 - 125 mmø - 2ChyYvkID7WBT38RvkUYPz 7.28441663942701			7,284			7,284		
	Tubazione:PEAD PE100 - 125 mmø - 2ChyYvkID7WBT38RvkUYJo 0.659983426448766			0,660			0,660		
	Tubazione:PEAD PE100 - 125 mmø - 3JrHkxHLPFrOp6owdP1sm_ 0.26999999994574			0,270			0,270		
	Tubazione:PEAD PE100 - 125 mmø - 3JrHkxHLPFrOp6owdP1snU 0.269999999945526			0,270			0,270		
	A RIPORTARE IMPIANTI ELETTRICI								**921 802,75**
	A RIPORTARE FUNZIONE TRASVERSALE (SHELL&CORE)								**3 169 767,62**
	A RIPORTARE TERMINAL PARTENZE								***3 169 767,62***
	A RIPORTARE								3 423 224,23

COMPUTO METRICO ESTIMATIVO

L1 - TERMINAL

01 - TERMINAL PARTENZE

000 - FUNZIONE TRASVERSALE (SHELL&CORE)

ELE - IMPIANTI ELETTRICI

N. ARTICOLO	INDICAZIONE DEI LAVORI E DELLE PROVVISTE	U.M.	DIMENSIONI				QUANTITA'	PREZZO	IMPORTO
			SIMILI	LUNG.	LARG.	ALT.			
	RIPORTO								3 423 224,23
	Tubazione:PEAD PE100 - 125 mmø - 3JrHkxHLPFrOp6owdP1ssS 0.269999999945322			0,270			0,270		
	Tubazione:PEAD PE100 - 125 mmø - 3JrHkxHLPFrOp6owdP1ssK 0.269999999945545			0,270			0,270		
	Tubazione:PEAD PE100 - 125 mmø - 3JrHkxHLPFrOp6owdP1sr8 8.81349486997398			8,813			8,813		
	Tubazione:PEAD PE100 - 125 mmø - 3JrHkxHLPFrOp6owdP1srD 8.81349486997388			8,813			8,813		
	Tubazione:PEAD PE100 - 125 mmø - 3JrHkxHLPFrOp6owdP1srK 8.81349486997389			8,813			8,813		
	Tubazione:PEAD PE100 - 125 mmø - 3JrHkxHLPFrOp6owdP1sr_ 8.81349486997395			8,813			8,813		
	Tubazione:PEAD PE100 - 125 mmø - 3JrHkxHLPFrOp6owdP1n83 0.609999999999998			0,610			0,610		
	Tubazione:PEAD PE100 - 125 mmø - 3JrHkxHLPFrOp6owdP1n85 0.609999999999623			0,610			0,610		
	Tubazione:PEAD PE100 - 125 mmø - 3JrHkxHLPFrOp6owdP1n87 0.622104648237348			0,622			0,622		
	Tubazione:PEAD PE100 - 125 mmø - 3JrHkxHLPFrOp6owdP1n8P 0.622104648237488			0,622			0,622		
	Tubazione:PEAD PE100 - 125 mmø - 3JrHkxHLPFrOp6owdP1nE4 0.609999999999998			0,610			0,610		
	Tubazione:PEAD PE100 - 125 mmø - 3JrHkxHLPFrOp6owdP1nE6 0.609999999999623			0,610			0,610		
	Tubazione:PEAD PE100 - 125 mmø - 3JrHkxHLPFrOp6owdP1nEO 0.622104648237348			0,622			0,622		
	Tubazione:PEAD PE100 - 125 mmø - 3JrHkxHLPFrOp6owdP1nEQ 0.622104648237488			0,622			0,622		
	Tubazione:PEAD PE100 - 125 mmø - 3JrHkxHLPFrOp6owdP1n3B 0.26999999994574			0,270			0,270		
	Tubazione:PEAD PE100 - 125 mmø - 3JrHkxHLPFrOp6owdP1n3D 0.269999999945526			0,270			0,270		
	Tubazione:PEAD PE100 - 125 mmø - 3JrHkxHLPFrOp6owdP1n3F 0.269999999945322			0,270			0,270		
	A RIPORTARE IMPIANTI ELETTRICI								**921 802,75**
	A RIPORTARE FUNZIONE TRASVERSALE (SHELL&CORE)								**3 169 767,62**
	A RIPORTARE TERMINAL PARTENZE								***3 169 767,62***
	A RIPORTARE								3 423 224,23

COMPUTO METRICO ESTIMATIVO

L1 - TERMINAL

01 - TERMINAL PARTENZE

000 - FUNZIONE TRASVERSALE (SHELL&CORE)

ELE - IMPIANTI ELETTRICI

N. ARTICOLO	INDICAZIONE DEI LAVORI E DELLE PROVVISTE	U.M.	DIMENSIONI				QUANTITA'	PREZZO	IMPORTO
			SIMILI	LUNG.	LARG.	ALT.			
	RIPORTO								3 423 224,23
	Tubazione:PEAD PE100 - 125 mmø - 3JrHkxHLPFrOp6owdP1n31 0.269999999945545			0,270			0,270		
	Tubazione:PEAD PE100 - 125 mmø - 3JrHkxHLPFrOp6owdP1n33 0.609999999999998			0,610			0,610		
	Tubazione:PEAD PE100 - 125 mmø - 3JrHkxHLPFrOp6owdP1n35 0.609999999999623			0,610			0,610		
	Tubazione:PEAD PE100 - 125 mmø - 3JrHkxHLPFrOp6owdP1n37 0.622104648237348			0,622			0,622		
	Tubazione:PEAD PE100 - 125 mmø - 3JrHkxHLPFrOp6owdP1n3P 0.622104648237488			0,622			0,622		
	Tubazione:PEAD PE100 - 125 mmø - 3JrHkxHLPFrOp6owdP1n3R 0.609999999999998			0,610			0,610		
	Tubazione:PEAD PE100 - 125 mmø - 3JrHkxHLPFrOp6owdP1n3T 0.609999999999623			0,610			0,610		
	Tubazione:PEAD PE100 - 125 mmø - 3JrHkxHLPFrOp6owdP1n3V 0.622104648237348			0,622			0,622		
	Tubazione:PEAD PE100 - 125 mmø - 3JrHkxHLPFrOp6owdP1n3H 0.622104648237488			0,622			0,622		
	Tubazione:PEAD PE100 - 125 mmø - 3JrHkxHLPFrOp6owdP1n0r 0.339998992696539			0,340			0,340		
	Tubazione:PEAD PE100 - 125 mmø - 3JrHkxHLPFrOp6owdP1n10 0.339998992696567			0,340			0,340		
	Tubazione:PEAD PE100 - 125 mmø - 3JrHkxHLPFrOp6owdP1n7C 0.339998992696539			0,340			0,340		
	Tubazione:PEAD PE100 - 125 mmø - 3JrHkxHLPFrOp6owdP1n7E 0.339998992696567			0,340			0,340		
	Tubazione:PEAD PE100 - 125 mmø - 3JrHkxHLPFrOp6owdP1n7b 1.1643656277321			1,164			1,164		
	Tubazione:PEAD PE100 - 125 mmø - 3JrHkxHLPFrOp6owdP1n7d 1.16436562773234			1,164			1,164		
	Tubazione:PEAD PE100 - 125 mmø - 3JrHkxHLPFrOp6owdP1n7v 1.16436562773215			1,164			1,164		
	A RIPORTARE IMPIANTI ELETTRICI								**921 802,75**
	A RIPORTARE FUNZIONE TRASVERSALE (SHELL&CORE)								**3 169 767,62**
	A RIPORTARE TERMINAL PARTENZE								***3 169 767,62***
	A RIPORTARE								3 423 224,23

COMPUTO METRICO ESTIMATIVO

L1 - TERMINAL

01 - TERMINAL PARTENZE

000 - FUNZIONE TRASVERSALE (SHELL&CORE)

ELE - IMPIANTI ELETTRICI

N. ARTICOLO	INDICAZIONE DEI LAVORI E DELLE PROVVISTE	U.M.	DIMENSIONI				QUANTITA'	PREZZO	IMPORTO
			SIMILI	LUNG.	LARG.	ALT.			
	RIPORTO								3 423 224,23
	Tubazione:PEAD PE100 - 125 mmø - 3JrHkxHLPFrOp6owdP1n7x 1.16436562773138			1,164			1,164		
	Tubazione:PEAD PE100 - 125 mmø - 3JrHkxHLPFrOp6owdP1n7z 0.609999999999998			0,610			0,610		
	Tubazione:PEAD PE100 - 125 mmø - 3JrHkxHLPFrOp6owdP1n7$ 0.609999999999623			0,610			0,610		
	Tubazione:PEAD PE100 - 125 mmø - 3JrHkxHLPFrOp6owdP1n7n 0.622104648237348			0,622			0,622		
	Tubazione:PEAD PE100 - 125 mmø - 3JrHkxHLPFrOp6owdP1n7p 0.622104648237488			0,622			0,622		
	Tubazione:PEAD PE100 - 125 mmø - 3JrHkxHLPFrOp6owdP1n7r 0.609999999999998			0,610			0,610		
	Tubazione:PEAD PE100 - 125 mmø - 3JrHkxHLPFrOp6owdP1n7t 0.609999999999623			0,610			0,610		
	Tubazione:PEAD PE100 - 125 mmø - 3JrHkxHLPFrOp6owdP1n49 0.622104648237348			0,622			0,622		
	Tubazione:PEAD PE100 - 125 mmø - 3JrHkxHLPFrOp6owdP1n4B 0.622104648237488			0,622			0,622		
	Tubazione:PEAD PE100 - 125 mmø - 3JrHkxHLPFrOp6owdP1nOI 3.64			3,640			3,640		
	Tubazione:PEAD PE100 - 125 mmø - 3JrHkxHLPFrOp6owdP1nOZ 3.63999999999944			3,640			3,640		
	Tubazione:PEAD PE100 - 125 mmø - 3JrHkxHLPFrOp6owdP1nP0 3.63999999999934			3,640			3,640		
	Tubazione:PEAD PE100 - 125 mmø - 3JrHkxHLPFrOp6owdP1nPZ 3.63999999999961			3,640			3,640		
	Tubazione:PEAD PE100 - 125 mmø - 3JrHkxHLPFrOp6owdP1nVi 0.501928207981234			0,502			0,502		
	Tubazione:PEAD PE100 - 125 mmø - 3JrHkxHLPFrOp6owdP1nSR 0.501928207976311			0,502			0,502		
	Tubazione:PEAD PE100 - 125 mmø - 3JrHkxHLPFrOp6owdP1nSN 0.26999999994574			0,270			0,270		
	A RIPORTARE IMPIANTI ELETTRICI								**921 802,75**
	A RIPORTARE FUNZIONE TRASVERSALE (SHELL&CORE)								**3 169 767,62**
	A RIPORTARE TERMINAL PARTENZE								***3 169 767,62***
	A RIPORTARE								3 423 224,23

COMPUTO METRICO ESTIMATIVO

L1 - TERMINAL

01 - TERMINAL PARTENZE

000 - FUNZIONE TRASVERSALE (SHELL&CORE)

ELE - IMPIANTI ELETTRICI

N. ARTICOLO	INDICAZIONE DEI LAVORI E DELLE PROVVISTE	U.M.	DIMENSIONI				QUANTITA'	PREZZO	IMPORTO
			SIMILI	LUNG.	LARG.	ALT.			
	RIPORTO								3 423 224,23
	Tubazione:PEAD PE100 - 125 mmø - 3JrHkxHLPFrOp6owdP1nSf 0.269999999945526			0,270			0,270		
	Tubazione:PEAD PE100 - 125 mmø - 3JrHkxHLPFrOp6owdP1nSh 0.609999999999998			0,610			0,610		
	Tubazione:PEAD PE100 - 125 mmø - 3JrHkxHLPFrOp6owdP1nSj 0.609999999999623			0,610			0,610		
	Tubazione:PEAD PE100 - 125 mmø - 3JrHkxHLPFrOp6owdP1nSl 0.609999999999998			0,610			0,610		
	Tubazione:PEAD PE100 - 125 mmø - 3JrHkxHLPFrOp6owdP1nSX 0.609999999999623			0,610			0,610		
	Tubazione:PEAD PE100 - 125 mmø - 3JrHkxHLPFrOp6owdP1nNR 0.26999999994574			0,270			0,270		
	Tubazione:PEAD PE100 - 125 mmø - 3JrHkxHLPFrOp6owdP1nNT 0.269999999945526			0,270			0,270		
	Tubazione:PEAD PE100 - 125 mmø - 3JrHkxHLPFrOp6owdP1nNV 0.425537616553202			0,426			0,426		
	Tubazione:PEAD PE100 - 125 mmø - 3JrHkxHLPFrOp6owdP1nNH 0.425537735846067			0,426			0,426		
	Tubazione:PEAD PE100 - 125 mmø - 3JrHkxHLPFrOp6owdP1nLI 0.425537616553202			0,426			0,426		
	Tubazione:PEAD PE100 - 125 mmø - 3JrHkxHLPFrOp6owdP1nLK 0.425537735846067			0,426			0,426		
	Tubazione:PEAD PE100 - 125 mmø - 1FVH7$G9z9HBv6gASz7D$M 0.26999999994574			0,270			0,270		
	Tubazione:PEAD PE100 - 125 mmø - 1FVH7$G9z9HBv6gASz7D$K 0.269999999945526			0,270			0,270		
	Tubazione:PEAD PE100 - 125 mmø - 1FVH7$G9z9HBv6gASz7D$Q 0.269999999945322			0,270			0,270		
	Tubazione:PEAD PE100 - 125 mmø - 1FVH7$G9z9HBv6gASz7D$O 0.269999999945545			0,270			0,270		
	A RIPORTARE IMPIANTI ELETTRICI								**921 802,75**
	A RIPORTARE FUNZIONE TRASVERSALE (SHELL&CORE)								**3 169 767,62**
	A RIPORTARE TERMINAL PARTENZE								***3 169 767,62***
	A RIPORTARE								3 423 224,23

COMPUTO METRICO ESTIMATIVO

L1 - TERMINAL

01 - TERMINAL PARTENZE

000 - FUNZIONE TRASVERSALE (SHELL&CORE)

ELE - IMPIANTI ELETTRICI

N. ARTICOLO	INDICAZIONE DEI LAVORI E DELLE PROVVISTE	U.M.	DIMENSIONI				QUANTITA'	PREZZO	IMPORTO
			SIMILI	LUNG.	LARG.	ALT.			
	RIPORTO								3 423 224,23
	Tubazione:PEAD PE100 - 125 mmø - 1FVH7$G9z9HBv6gASz7D$U 0.609999999999998			0,610			0,610		
	Tubazione:PEAD PE100 - 125 mmø - 1FVH7$G9z9HBv6gASz7D$S 0.609999999999623			0,610			0,610		
	Tubazione:PEAD PE100 - 125 mmø - 1FVH7$G9z9HBv6gASz7D$2 0.622104648237348			0,622			0,622		
	Tubazione:PEAD PE100 - 125 mmø - 1FVH7$G9z9HBv6gASz7D$0 0.622104648237488			0,622			0,622		
	Tubazione:PEAD PE100 - 125 mmø - 1FVH7$G9z9HBv6gASz7D$6 0.609999999999998			0,610			0,610		
	Tubazione:PEAD PE100 - 125 mmø - 1FVH7$G9z9HBv6gASz7D$4 0.609999999999623			0,610			0,610		
	Tubazione:PEAD PE100 - 125 mmø - 1FVH7$G9z9HBv6gASz7D$A 0.622104648237348			0,622			0,622		
	Tubazione:PEAD PE100 - 125 mmø - 1FVH7$G9z9HBv6gASz7D$8 0.622104648237488			0,622			0,622		
	Tubazione:PEAD PE100 - 125 mmø - 1FVH7$G9z9HBv6gASz7Dmy 12.555			12,555			12,555		
	Tubazione:PEAD PE100 - 125 mmø - 1FVH7$G9z9HBv6gASz7DmX 12.5550000000001			12,555			12,555		
	Tubazione:PEAD PE100 - 125 mmø - 1FVH7$G9z9HBv6gASz7DpH 11.5600000000898			11,560			11,560		
	Tubazione:PEAD PE100 - 125 mmø - 1FVH7$G9z9HBv6gASz7DpQ 11.5600000000896			11,560			11,560		
	Tubazione:PEAD PE100 - 125 mmø - 1FVH7$G9z9HBv6gASz7DYu 0.26999999994574			0,270			0,270		
	Tubazione:PEAD PE100 - 125 mmø - 1FVH7$G9z9HBv6gASz7DY_ 0.269999999945526			0,270			0,270		
	Tubazione:PEAD PE100 - 125 mmø - 1FVH7$G9z9HBv6gASz7DYy 0.269999999945322			0,270			0,270		
	Tubazione:PEAD PE100 - 125 mmø - 1FVH7$G9z9HBv6gASz7DYY			0,270			0,270		
	A RIPORTARE IMPIANTI ELETTRICI								**921 802,75**
	A RIPORTARE FUNZIONE TRASVERSALE (SHELL&CORE)								**3 169 767,62**
	A RIPORTARE TERMINAL PARTENZE								***3 169 767,62***
	A RIPORTARE								3 423 224,23

COMPUTO METRICO ESTIMATIVO

L1 - TERMINAL

01 - TERMINAL PARTENZE

000 - FUNZIONE TRASVERSALE (SHELL&CORE)

ELE - IMPIANTI ELETTRICI

N. ARTICOLO	INDICAZIONE DEI LAVORI E DELLE PROVVISTE	U.M.	DIMENSIONI				QUANTITA'	PREZZO	IMPORTO
			SIMILI	LUNG.	LARG.	ALT.			
	RIPORTO								3 423 224,23
	0.269999999945545								
	Tubazione:PEAD PE100 - 125 mmø - 1FVH7$G9z9HBv6gASz7DYW 0.609999999999998			0,610			0,610		
	Tubazione:PEAD PE100 - 125 mmø - 1FVH7$G9z9HBv6gASz7DYc 0.609999999999623			0,610			0,610		
	Tubazione:PEAD PE100 - 125 mmø - 1FVH7$G9z9HBv6gASz7DYa 0.622104648237348			0,622			0,622		
	Tubazione:PEAD PE100 - 125 mmø - 1FVH7$G9z9HBv6gASz7DYg 0.622104648237488			0,622			0,622		
	Tubazione:PEAD PE100 - 125 mmø - 1FVH7$G9z9HBv6gASz7DYe 0.609999999999998			0,610			0,610		
	Tubazione:PEAD PE100 - 125 mmø - 1FVH7$G9z9HBv6gASz7DYk 0.609999999999623			0,610			0,610		
	Tubazione:PEAD PE100 - 125 mmø - 1FVH7$G9z9HBv6gASz7DYi 0.622104648237348			0,622			0,622		
	Tubazione:PEAD PE100 - 125 mmø - 1FVH7$G9z9HBv6gASz7DYI 0.622104648237488			0,622			0,622		
	Tubazione:PEAD PE100 - 125 mmø - 1FVH7$G9z9HBv6gASz7Dax 1.54999999999999			1,550			1,550		
	Tubazione:PEAD PE100 - 125 mmø - 1FVH7$G9z9HBv6gASz7Dal 1.55000000000075			1,550			1,550		
	Tubazione:PEAD PE100 - 125 mmø - 1FVH7$G9z9HBv6gASz7Da5 1.55000000000092			1,550			1,550		
	Tubazione:PEAD PE100 - 125 mmø - 1FVH7$G9z9HBv6gASz7Ddw 1.55000000000157			1,550			1,550		
	Tubazione:PEAD PE100 - 125 mmø - 1FVH7$G9z9HBv6gASz7CVQ 17.7359630050605			17,736			17,736		
	Tubazione:PEAD PE100 - 125 mmø - 1FVH7$G9z9HBv6gASz7CHu 17.73596300506			17,736			17,736		
	Tubazione:PEAD PE100 - 125 mmø - 1FVH7$G9z9HBv6gASz7CH2 17.7359630050611			17,736			17,736		
	A RIPORTARE IMPIANTI ELETTRICI								**921 802,75**
	A RIPORTARE FUNZIONE TRASVERSALE (SHELL&CORE)								**3 169 767,62**
	A RIPORTARE TERMINAL PARTENZE								***3 169 767,62***
	A RIPORTARE								3 423 224,23

COMPUTO METRICO ESTIMATIVO

L1 - TERMINAL

01 - TERMINAL PARTENZE

000 - FUNZIONE TRASVERSALE (SHELL&CORE)

ELE - IMPIANTI ELETTRICI

N. ARTICOLO	INDICAZIONE DEI LAVORI E DELLE PROVVISTE	U.M.	DIMENSIONI				QUANTITA'	PREZZO	IMPORTO
			SIMILI	LUNG.	LARG.	ALT.			
	RIPORTO								3 423 224,23
	Tubazione:PEAD PE100 - 125 mmø - 1FVH7$G9z9HBv6gASz7CGY 17.7359630050607			17,736			17,736		
	Tubazione:PEAD PE100 - 125 mmø - 1FVH7$G9z9HBv6gASz7CL7 0.26999999994574			0,270			0,270		
	Tubazione:PEAD PE100 - 125 mmø - 1FVH7$G9z9HBv6gASz7CL5 0.269999999945526			0,270			0,270		
	Tubazione:PEAD PE100 - 125 mmø - 1FVH7$G9z9HBv6gASz7CLB 0.269999999945322			0,270			0,270		
	Tubazione:PEAD PE100 - 125 mmø - 1FVH7$G9z9HBv6gASz7CL9 0.269999999945545			0,270			0,270		
	Tubazione:PEAD PE100 - 125 mmø - 1FVH7$G9z9HBv6gASz7CLF 0.609999999999998			0,610			0,610		
	Tubazione:PEAD PE100 - 125 mmø - 1FVH7$G9z9HBv6gASz7CLD 0.609999999999623			0,610			0,610		
	Tubazione:PEAD PE100 - 125 mmø - 1FVH7$G9z9HBv6gASz7CKp 0.622104648237348			0,622			0,622		
	Tubazione:PEAD PE100 - 125 mmø - 1FVH7$G9z9HBv6gASz7CKn 0.622104648237488			0,622			0,622		
	Tubazione:PEAD PE100 - 125 mmø - 1FVH7$G9z9HBv6gASz7CKt 0.609999999999998			0,610			0,610		
	Tubazione:PEAD PE100 - 125 mmø - 1FVH7$G9z9HBv6gASz7CKr 0.609999999999623			0,610			0,610		
	Tubazione:PEAD PE100 - 125 mmø - 1FVH7$G9z9HBv6gASz7CKx 0.622104648237348			0,622			0,622		
	Tubazione:PEAD PE100 - 125 mmø - 1FVH7$G9z9HBv6gASz7CKv 0.622104648237488			0,622			0,622		
	Tubazione:PEAD PE100 - 125 mmø - 1CXE2qI5L0vwbK5x4FRSFw 8.92			8,920			8,920		
	Tubazione:PEAD PE100 - 125 mmø - 1CXE2qI5L0vwbK5x4FRSo4 10.3630707878021			10,363			10,363		
	Tubazione:PEAD PE100 - 125 mmø - 1CXE2qI5L0vwbK5x4FRSrW 10.363070787802			10,363			10,363		
	A RIPORTARE IMPIANTI ELETTRICI								**921 802,75**
	A RIPORTARE FUNZIONE TRASVERSALE (SHELL&CORE)								**3 169 767,62**
	A RIPORTARE TERMINAL PARTENZE								***3 169 767,62***
	A RIPORTARE								3 423 224,23

COMPUTO METRICO ESTIMATIVO

L1 - TERMINAL

01 - TERMINAL PARTENZE

000 - FUNZIONE TRASVERSALE (SHELL&CORE)

ELE - IMPIANTI ELETTRICI

N. ARTICOLO	INDICAZIONE DEI LAVORI E DELLE PROVVISTE	U.M.	DIMENSIONI				QUANTITA'	PREZZO	IMPORTO
			SIMILI	LUNG.	LARG.	ALT.			
	RIPORTO								3 423 224,23
	Tubazione:PEAD PE100 - 125 mmø - 1CXE2qI5L0vwbK5x4FRSrs 10.3630707878021			10,363			10,363		
	Tubazione:PEAD PE100 - 125 mmø - 1CXE2qI5L0vwbK5x4FRSrI 10.3630707878021			10,363			10,363		
	Tubazione:PEAD PE100 - 125 mmø - 1CXE2qI5L0vwbK5x4FRSsL 6.80762242874353			6,808			6,808		
	Tubazione:PEAD PE100 - 125 mmø - 1CXE2qI5L0vwbK5x4FRSyM 7.46000000000003			7,460			7,460		
	Totale	m					4 306,672	13,26794	57 140,67
65400 R25NP.22CL.PR.L.000240.130.g	Cavidotto in tubazione flessibile corrugata a doppia parete di linee di alimentazione elettrica in polietilene ad alta d ... ra in scavo o in cavedi (pagati a parte), compreso: giunzioni, curve, manicotti, cavallotti di fissaggio Diametro mm 125								
	Tubazione:PEAD PE100 - 125 mmø - 1xPd2u$zb8BudpJrOvl7uw 3.71273990288796			3,713			3,713		
	Tubazione:PEAD PE100 - 125 mmø - 1xPd2u$zb8BudpJrOvl7uy 3.71273990288798			3,713			3,713		
	Tubazione:PEAD PE100 - 125 mmø - 1xPd2u$zb8BudpJrOvl7Ap 8.12996747298349			8,130			8,130		
	Tubazione:PEAD PE100 - 125 mmø - 1xPd2u$zb8BudpJrOvl7Ar 8.12997213286611			8,130			8,130		
	Tubazione:PEAD PE100 - 125 mmø - 1xPd2u$zb8BudpJrOvl7Sh 1.44450869621881			1,445			1,445		
	Tubazione:PEAD PE100 - 125 mmø - 1xPd2u$zb8BudpJrOvl7Sl 1.38444952717172			1,384			1,384		
	Tubazione:PEAD PE100 - 125 mmø - 0UpYP0IGz7sQabW7MJwoAl 17.8335116402924			17,834			17,834		
	Tubazione:PEAD PE100 - 125 mmø - 0UpYP0IGz7sQabW7MJwoAn 17.8335093103522			17,834			17,834		
	Tubazione:PEAD PE100 - 125 mmø - 0UpYP0IGz7sQabW7MJwoAr 24.4864938289905			24,486			24,486		
	Tubazione:PEAD PE100 - 125 mmø - 0UpYP0IGz7sQabW7MJwoAt 24.4864938289911			24,486			24,486		
	Tubazione:PEAD PE100 - 125 mmø - 0UpYP0IGz7sQabW7MJwoKM 3.85999999942342			3,860			3,860		
	Tubazione:PEAD PE100 - 125 mmø - 0UpYP0IGz7sQabW7MJwoNp 3.85999999942346			3,860			3,860		
	A RIPORTARE IMPIANTI ELETTRICI								**978 943,42**
	A RIPORTARE FUNZIONE TRASVERSALE (SHELL&CORE)								**3 226 908,29**
	A RIPORTARE TERMINAL PARTENZE								***3 226 908,29***
	A RIPORTARE								3 480 364,90

COMPUTO METRICO ESTIMATIVO

L1 - TERMINAL

01 - TERMINAL PARTENZE

000 - FUNZIONE TRASVERSALE (SHELL&CORE)

ELE - IMPIANTI ELETTRICI

N. ARTICOLO	INDICAZIONE DEI LAVORI E DELLE PROVVISTE	U.M.	DIMENSIONI				QUANTITA'	PREZZO	IMPORTO
			SIMILI	LUNG.	LARG.	ALT.			
	RIPORTO								3 480 364,90
	Tubazione:PEAD PE100 - 125 mmø - 0UpYP0IGz7sQabW7MJwpGn 15.6999914031386			15,700			15,700		
	Tubazione:PEAD PE100 - 125 mmø - 0UpYP0IGz7sQabW7MJwpGp 15.6999867432561			15,700			15,700		
	Tubazione:PEAD PE100 - 125 mmø - 0UpYP0IGz7sQabW7MJwpRM 11.6799999984146			11,680			11,680		
	Tubazione:PEAD PE100 - 125 mmø - 0UpYP0IGz7sQabW7MJwpVN 11.6799999984146			11,680			11,680		
	Tubazione:PEAD PE100 - 125 mmø - 0UpYP0IGz7sQabW7MJwpcz 9.29999999872173			9,300			9,300		
	Tubazione:PEAD PE100 - 125 mmø - 0UpYP0IGz7sQabW7MJwpc$ 9.29999999872175			9,300			9,300		
	Tubazione:PEAD PE100 - 125 mmø - 0UpYP0IGz7sQabW7MJwpi$ 9.59999999868317			9,600			9,600		
	Tubazione:PEAD PE100 - 125 mmø - 0UpYP0IGz7sQabW7MJwpl1 9.59999999868319			9,600			9,600		
	Tubazione:PEAD PE100 - 125 mmø - 3NEXrSKTL5H8skmtZoE5XJ 10.363070787802			10,363			10,363		
	Tubazione:PEAD PE100 - 125 mmø - 3NEXrSKTL5H8skmtZoE5XH 10.363070787802			10,363			10,363		
	Tubazione:PEAD PE100 - 125 mmø - 3NEXrSKTL5H8skmtZoE5Mg 25.3999999966435			25,400			25,400		
	Tubazione:PEAD PE100 - 125 mmø - 3NEXrSKTL5H8skmtZoE5L5 25.3999999966435			25,400			25,400		
	Tubazione:PEAD PE100 - 125 mmø - 3NEXrSKTL5H8skmtZoE5D3 31.8999999958047			31,900			31,900		
	Tubazione:PEAD PE100 - 125 mmø - 3NEXrSKTL5H8skmtZoE5D1 31.8999999958047			31,900			31,900		
	Tubazione:PEAD PE100 - 125 mmø - 3NEXrSKTL5H8skmtZoE57D 23.899999996837			23,900			23,900		
	Tubazione:PEAD PE100 - 125 mmø - 3NEXrSKTL5H8skmtZoE57B 23.899999996837			23,900			23,900		
	Tubazione:PEAD PE100 - 125 mmø - 3NEXrSKTL5H8skmtZoE4vK 6.46568747800465			6,466			6,466		
	A RIPORTARE IMPIANTI ELETTRICI								**978 943,42**
	A RIPORTARE FUNZIONE TRASVERSALE (SHELL&CORE)								**3 226 908,29**
	A RIPORTARE TERMINAL PARTENZE								***3 226 908,29***
	A RIPORTARE								3 480 364,90

COMPUTO METRICO ESTIMATIVO

L1 - TERMINAL

01 - TERMINAL PARTENZE

000 - FUNZIONE TRASVERSALE (SHELL&CORE)

ELE - IMPIANTI ELETTRICI

N. ARTICOLO	INDICAZIONE DEI LAVORI E DELLE PROVVISTE	U.M.	DIMENSIONI				QUANTITA'	PREZZO	IMPORTO
			SIMILI	LUNG.	LARG.	ALT.			
	RIPORTO								3 480 364,90
	Tubazione:PEAD PE100 - 125 mmø - 3NEXrSKTL5H8skmtZoE4vI 6.46568747800469			6,466			6,466		
	Tubazione:PEAD PE100 - 125 mmø - 3qgg7z3fXEGPBCKAUOnGUV 11.5056965560102			11,506			11,506		
	Tubazione:PEAD PE100 - 125 mmø - 3qgg7z3fXEGPBCKAUOnGUH 11.5056965560101			11,506			11,506		
	Tubazione:PEAD PE100 - 125 mmø - 3qgg7z3fXEGPBCKAUOnG54 17.8937917865005			17,894			17,894		
	Tubazione:PEAD PE100 - 125 mmø - 3qgg7z3fXEGPBCKAUOnG56 17.8937917865006			17,894			17,894		
	Tubazione:PEAD PE100 - 125 mmø - 3qgg7z3fXEGPBCKAUOnG2K 27.7341652631621			27,734			27,734		
	Tubazione:PEAD PE100 - 125 mmø - 3qgg7z3fXEGPBCKAUOnG2M 27.7341652631621			27,734			27,734		
	Tubazione:PEAD PE100 - 125 mmø - 3qgg7z3fXEGPBCKAUOnG$B 17.5400019916443			17,540			17,540		
	Tubazione:PEAD PE100 - 125 mmø - 3qgg7z3fXEGPBCKAUOnG$D 17.5400019916444			17,540			17,540		
	Tubazione:PEAD PE100 - 125 mmø - 3qgg7z3fXEGPBCKAUOnGW4 23.9644999999998			23,964			23,964		
	Tubazione:PEAD PE100 - 125 mmø - 3qgg7z3fXEGPBCKAUOnGW6 23.9644999999998			23,964			23,964		
	Tubazione:PEAD PE100 - 125 mmø - 3qgg7z3fXEGPBCKAUOnGlh 15.8999900319571			15,900			15,900		
	Tubazione:PEAD PE100 - 125 mmø - 3qgg7z3fXEGPBCKAUOnGlj 15.8999946918395			15,900			15,900		
	Tubazione:PEAD PE100 - 125 mmø - 3qgg7z3fXEGPBCKAUOnGf_ 3.09999999952207			3,100			3,100		
	Tubazione:PEAD PE100 - 125 mmø - 3qgg7z3fXEGPBCKAUOnGfG 3.09999999952215			3,100			3,100		
	Tubazione:PEAD PE100 - 125 mmø - 3qgg7z3fXEGPBCKAUOnNPi 2.50499951754653			2,505			2,505		
	A RIPORTARE IMPIANTI ELETTRICI								**978 943,42**
	A RIPORTARE FUNZIONE TRASVERSALE (SHELL&CORE)								**3 226 908,29**
	A RIPORTARE TERMINAL PARTENZE								***3 226 908,29***
	A RIPORTARE								3 480 364,90

COMPUTO METRICO ESTIMATIVO

L1 - TERMINAL

01 - TERMINAL PARTENZE

000 - FUNZIONE TRASVERSALE (SHELL&CORE)

ELE - IMPIANTI ELETTRICI

N. ARTICOLO	INDICAZIONE DEI LAVORI E DELLE PROVVISTE	U.M.	DIMENSIONI				QUANTITA'	PREZZO	IMPORTO
			SIMILI	LUNG.	LARG.	ALT.			
	RIPORTO								3 480 364,90
	Tubazione:PEAD PE100 - 125 mmø - 3qgg7z3fXEGPBCKAUOnNPk 2.50499951754659			2,505			2,505		
	Tubazione:PEAD PE100 - 125 mmø - 3qgg7z3fXEGPBCKAUOnNEt 7.7999999870735			7,800			7,800		
	Tubazione:PEAD PE100 - 125 mmø - 3qgg7z3fXEGPBCKAUOnNEK 7.79999998708398			7,800			7,800		
	Tubazione:PEAD PE100 - 125 mmø - 3qgg7z3fXEGPBCKAUOnNqO 24.3799999967751			24,380			24,380		
	Tubazione:PEAD PE100 - 125 mmø - 3qgg7z3fXEGPBCKAUOnNqQ 24.3799999967751			24,380			24,380		
	Tubazione:PEAD PE100 - 125 mmø - 3qgg7z3fXEGPBCKAUOnNrm 29.9758919841318			29,976			29,976		
	Tubazione:PEAD PE100 - 125 mmø - 3qgg7z3fXEGPBCKAUOnNro 29.9758919841318			29,976			29,976		
	Tubazione:PEAD PE100 - 125 mmø - 3qgg7z3fXEGPBCKAUOnNZy 14.8016438399773			14,802			14,802		
	Tubazione:PEAD PE100 - 125 mmø - 3qgg7z3fXEGPBCKAUOnNZO 14.8016484998286			14,802			14,802		
	Tubazione:PEAD PE100 - 125 mmø - 3qgg7z3fXEGPBCKAUOnNiB 18.1999990334678			18,200			18,200		
	Tubazione:PEAD PE100 - 125 mmø - 3qgg7z3fXEGPBCKAUOnNiD 18.1999990334678			18,200			18,200		
	Tubazione:PEAD PE100 - 125 mmø - 11L_At37TFi9KKoUuw0WpR 7.48498553738067			7,485			7,485		
	Tubazione:PEAD PE100 - 125 mmø - 11L_At37TFi9KKoUuw0WpL 7.48498553738061			7,485			7,485		
	Tubazione:PEAD PE100 - 125 mmø - 11L_At37TFi9KKoUuw0Wn8 7.73999999892289			7,740			7,740		
	Tubazione:PEAD PE100 - 125 mmø - 11L_At37TFi9KKoUuw0WmZ 7.7399999989228			7,740			7,740		
	Tubazione:PEAD PE100 - 125 mmø - 11L_At37TFi9KKoUuw0X8i 4.8199999993008			4,820			4,820		
	A RIPORTARE IMPIANTI ELETTRICI								**978 943,42**
	A RIPORTARE FUNZIONE TRASVERSALE (SHELL&CORE)								**3 226 908,29**
	A RIPORTARE TERMINAL PARTENZE								***3 226 908,29***
	A RIPORTARE								3 480 364,90

COMPUTO METRICO ESTIMATIVO

L1 - TERMINAL

01 - TERMINAL PARTENZE

000 - FUNZIONE TRASVERSALE (SHELL&CORE)

ELE - IMPIANTI ELETTRICI

N. ARTICOLO	INDICAZIONE DEI LAVORI E DELLE PROVVISTE	U.M.	DIMENSIONI				QUANTITA'	PREZZO	IMPORTO
			SIMILI	LUNG.	LARG.	ALT.			
	RIPORTO								3 480 364,90
	Tubazione:PEAD PE100 - 125 mmø - 11L_At37TFi9KKoUuw0X8E 4.81999999930066			4,820			4,820		
	Tubazione:PEAD PE100 - 125 mmø - 11L_At37TFi9KKoUuw0XVg 18.2061937885255			18,206			18,206		
	Tubazione:PEAD PE100 - 125 mmø - 11L_At37TFi9KKoUuw0XVa 18.2061937885255			18,206			18,206		
	Tubazione:PEAD PE100 - 125 mmø - 11L_At37TFi9KKoUuw0XRa 24.3799731399763			24,380			24,380		
	Tubazione:PEAD PE100 - 125 mmø - 11L_At37TFi9KKoUuw0XRc 24.3799731399711			24,380			24,380		
	Tubazione:PEAD PE100 - 125 mmø - 11L_At37TFi9KKoUuw0YPq 12.2285238632902			12,229			12,229		
	Tubazione:PEAD PE100 - 125 mmø - 11L_At37TFi9KKoUuw0YPs 12.2285192034078			12,229			12,229		
	Tubazione:PEAD PE100 - 125 mmø - 11L_At37TFi9KKoUuw0Z33 12.2285293071381			12,229			12,229		
	Tubazione:PEAD PE100 - 125 mmø - 11L_At37TFi9KKoUuw0Z2z 12.2285246472557			12,229			12,229		
	Tubazione:PEAD PE100 - 125 mmø - 11L_At37TFi9KKoUuw0ZNM 12.2285241652436			12,229			12,229		
	Tubazione:PEAD PE100 - 125 mmø - 11L_At37TFi9KKoUuw0ZNG 12.2285195053612			12,229			12,229		
	Tubazione:PEAD PE100 - 125 mmø - 1iG0JhQ1P0AxfRPvWJPwEk 12.2285241652436			12,229			12,229		
	Tubazione:PEAD PE100 - 125 mmø - 1iG0JhQ1P0AxfRPvWJPwEi 12.2285083564549			12,229			12,229		
	Tubazione:PEAD PE100 - 125 mmø - 1iG0JhQ1P0AxfRPvWJPwDZ 21.2387917860687			21,239			21,239		
	Tubazione:PEAD PE100 - 125 mmø - 1iG0JhQ1P0AxfRPvWJPwDX 21.2387917860687			21,239			21,239		
	Tubazione:PEAD PE100 - 125 mmø - 1iG0JhQ1P0AxfRPvWJPwCY 10.7208895555267			10,721			10,721		
	Tubazione:PEAD PE100 - 125 mmø - 1iG0JhQ1P0AxfRPvWJPwCW 10.7208848956442			10,721			10,721		
	Tubazione:PEAD PE100 - 125 mmø - 1iG0JhQ1P0AxfRPvWJPwAJ 28.0729022278885			28,073			28,073		
	A RIPORTARE IMPIANTI ELETTRICI								**978 943,42**
	A RIPORTARE FUNZIONE TRASVERSALE (SHELL&CORE)								**3 226 908,29**
	A RIPORTARE TERMINAL PARTENZE								***3 226 908,29***
	A RIPORTARE								3 480 364,90

COMPUTO METRICO ESTIMATIVO

L1 - TERMINAL

01 - TERMINAL PARTENZE

000 - FUNZIONE TRASVERSALE (SHELL&CORE)

ELE - IMPIANTI ELETTRICI

N. ARTICOLO	INDICAZIONE DEI LAVORI E DELLE PROVVISTE	U.M.	DIMENSIONI				QUANTITA'	PREZZO	IMPORTO
			SIMILI	LUNG.	LARG.	ALT.			
	RIPORTO								3 480 364,90
	Tubazione:PEAD PE100 - 125 mmø - 1iG0JhQ1P0AxfRPvWJPwA6 28.0729068877709			28,073			28,073		
	Tubazione:PEAD PE100 - 125 mmø - 1iG0JhQ1P0AxfRPvWJPwLI 10.7317784013974			10,732			10,732		
	Tubazione:PEAD PE100 - 125 mmø - 1iG0JhQ1P0AxfRPvWJPwLG 10.7317784013974			10,732			10,732		
	Tubazione:PEAD PE100 - 125 mmø - 18yqDghDv7iPLpq$weMsP1 5.71969496882631			5,720			5,720		
	Tubazione:PEAD PE100 - 125 mmø - 18yqDghDv7iPLpq$weMsOV 5.71969962870887			5,720			5,720		
	Tubazione:PEAD PE100 - 125 mmø - 18yqDghDv7iPLpq$weMsMb 28.0736006472028			28,074			28,074		
	Tubazione:PEAD PE100 - 125 mmø - 18yqDghDv7iPLpq$weMsMZ 28.0736006472027			28,074			28,074		
	Tubazione:PEAD PE100 - 125 mmø - 18yqDghDv7iPLpq$weMsJY 12.0748380112977			12,075			12,075		
	Tubazione:PEAD PE100 - 125 mmø - 18yqDghDv7iPLpq$weMsJ6 12.0748380112978			12,075			12,075		
	Tubazione:PEAD PE100 - 125 mmø - 3cxVua6w58cw32eH$sNTFy 11.8911153278927			11,891			11,891		
	Tubazione:PEAD PE100 - 125 mmø - 3cxVua6w58cw32eH$sNTF_ 11.8911153278928			11,891			11,891		
	Tubazione:PEAD PE100 - 125 mmø - 2mTZ7g8oL92hy4UrWN4nL1 4.43999999942474			4,440			4,440		
	Tubazione:PEAD PE100 - 125 mmø - 2mTZ7g8oL92hy4UrWN4nKk 4.43999999942474			4,440			4,440		
	Tubazione:PEAD PE100 - 125 mmø - 37Jeb4rEj7qvb8j19yOVSS 1.44450869621887			1,445			1,445		
	Tubazione:PEAD PE100 - 125 mmø - 37Jeb4rEj7qvb8j19yOVSQ 1.3844495271718			1,384			1,384		
	Tubazione:PEAD PE100 - 125 mmø - 0v_LAzfdn5YOWBwNwTyqLk 12.228520190849			12,229			12,229		
	Tubazione:PEAD PE100 - 125 mmø - 0v_LAzfdn5YOWBwNwTyqLi			12,229			12,229		
	A RIPORTARE IMPIANTI ELETTRICI								**978 943,42**
	A RIPORTARE FUNZIONE TRASVERSALE (SHELL&CORE)								**3 226 908,29**
	A RIPORTARE TERMINAL PARTENZE								***3 226 908,29***
	A RIPORTARE								3 480 364,90

COMPUTO METRICO ESTIMATIVO

L1 - TERMINAL

01 - TERMINAL PARTENZE

000 - FUNZIONE TRASVERSALE (SHELL&CORE)

ELE - IMPIANTI ELETTRICI

N. ARTICOLO	INDICAZIONE DEI LAVORI E DELLE PROVVISTE	U.M.	DIMENSIONI				QUANTITA'	PREZZO	IMPORTO
			SIMILI	LUNG.	LARG.	ALT.			
	RIPORTO								3 480 364,90
	12.2285165320824								
	Tubazione:PEAD PE100 - 125 mmø - 0geREo$K95XAypD19sAopf 12.2285201524081			12,229			12,229		
	Tubazione:PEAD PE100 - 125 mmø - 0geREo$K95XAypD19sAoph 12.2285154925257			12,229			12,229		
	Tubazione:PEAD PE100 - 125 mmø - 30dnjK$_b289YJgDgzjJwP 12.2285201908489			12,229			12,229		
	Tubazione:PEAD PE100 - 125 mmø - 30dnjK$_b289YJgDgzjJwR 12.2285165320822			12,229			12,229		
	Tubazione:PEAD PE100 - 125 mmø - 2SqZHLhsv6vx9Cyp4NuTVZ 11.8911153278927			11,891			11,891		
	Tubazione:PEAD PE100 - 125 mmø - 2SqZHLhsv6vx9Cyp4NuTVb 11.8911153278928			11,891			11,891		
	Tubazione:PEAD PE100 - 125 mmø - 2SqZHLhsv6vx9Cyp4NuT0t 12.228520190849			12,229			12,229		
	Tubazione:PEAD PE100 - 125 mmø - 2SqZHLhsv6vx9Cyp4NuT0v 12.2285165320824			12,229			12,229		
	Tubazione:PEAD PE100 - 125 mmø - 0uyTTlMHv6GesVvXypnkeQ 9.67999999867263			9,680			9,680		
	Tubazione:PEAD PE100 - 125 mmø - 0uyTTlMHv6GesVvXypnklx 9.67999999867262			9,680			9,680		
	Tubazione:PEAD PE100 - 125 mmø - 2576Yr7zj3cgh3eXXDVub$ 9.61999999868063			9,620			9,620		
	Tubazione:PEAD PE100 - 125 mmø - 2576Yr7zj3cgh3eXXDVubb 9.6199999986806			9,620			9,620		
	Tubazione:PEAD PE100 - 125 mmø - 2576Yr7zj3cgh3eXXDVxVM 9.61999999868061			9,620			9,620		
	Tubazione:PEAD PE100 - 125 mmø - 2576Yr7zj3cgh3eXXDVxVv 9.6199999986806			9,620			9,620		
	Tubazione:PEAD PE100 - 125 mmø - 0mBd$PCgr4WAoFnP1GhqL4 4.37090644901287			4,371			4,371		
	Tubazione:PEAD PE100 - 125 mmø - 0mBd$PCgr4WAoFnP1GhqMW 4.3709064490128			4,371			4,371		
	Tubazione:PEAD PE100 - 125 mmø - 252P1dOin0Pvwj048JIOdJ 5.87394971674008			5,874			5,874		
	Tubazione:PEAD PE100 - 125 mmø - 252P1dOin0Pvwj048JIOdH 5.87394971674009			5,874			5,874		
	Tubazione:PEAD PE100 - 125 mmø - 1pphrPvTv5awQRX1Ml621m 11.1199655634988			11,120			11,120		
	A RIPORTARE IMPIANTI ELETTRICI								**978 943,42**
	A RIPORTARE FUNZIONE TRASVERSALE (SHELL&CORE)								**3 226 908,29**
	A RIPORTARE TERMINAL PARTENZE								***3 226 908,29***
	A RIPORTARE								3 480 364,90

COMPUTO METRICO ESTIMATIVO

L1 - TERMINAL

01 - TERMINAL PARTENZE

000 - FUNZIONE TRASVERSALE (SHELL&CORE)

ELE - IMPIANTI ELETTRICI

N. ARTICOLO	INDICAZIONE DEI LAVORI E DELLE PROVVISTE	U.M.	DIMENSIONI				QUANTITA'	PREZZO	IMPORTO
			SIMILI	LUNG.	LARG.	ALT.			
	RIPORTO								3 480 364,90
	Tubazione:PEAD PE100 - 125 mmø - 1pphrPvTv5awQRX1Ml6225 11.1199655634988			11,120			11,120		
	Tubazione:PEAD PE100 - 125 mmø - 0IHA6LemP8P9XWM50wpijS 21.7800344320989			21,780			21,780		
	Tubazione:PEAD PE100 - 125 mmø - 0IHA6LemP8P9XWM50wpij2 21.7800344320989			21,780			21,780		
	Tubazione:PEAD PE100 - 125 mmø - 0IHA6LemP8P9XWM50wpikj 23.3699768583842			23,370			23,370		
	Tubazione:PEAD PE100 - 125 mmø - 0IHA6LemP8P9XWM50wpikJ 23.3699768583842			23,370			23,370		
	Tubazione:PEAD PE100 - 125 mmø - 3LfvJLrVbBoBHiiVyVTn1J 10.8199999985278			10,820			10,820		
	Tubazione:PEAD PE100 - 125 mmø - 3LfvJLrVbBoBHiiVyVTn1n 10.8199999985279			10,820			10,820		
	Tubazione:PEAD PE100 - 125 mmø - 0wy7mTSdf4jQ4kZVbX_1zO 15.1999962355453			15,200			15,200		
	Tubazione:PEAD PE100 - 125 mmø - 0wy7mTSdf4jQ4kZVbX_1zM 15.2000008954277			15,200			15,200		
	Tubazione:PEAD PE100 - 125 mmø - 0tFO1i8vX8BRBx0lbkc6rp 4.52597981305954			4,526			4,526		
	Tubazione:PEAD PE100 - 125 mmø - 0tFO1i8vX8BRBx0lbkc6qh 4.52597981305938			4,526			4,526		
	Tubazione:PEAD PE100 - 125 mmø - 1rUyPwIVX2AAdnGnPuQByg 5.09473512588804			5,095			5,095		
	Tubazione:PEAD PE100 - 125 mmø - 1rUyPwIVX2AAdnGnPuQBye 5.03467362689811			5,035			5,035		
	Tubazione:PEAD PE100 - 125 mmø - 1rUyPwIVX2AAdnGnPuQByk 5.09473512588798			5,095			5,095		
	Tubazione:PEAD PE100 - 125 mmø - 1rUyPwIVX2AAdnGnPuQByi 5.034673626898			5,035			5,035		
	Tubazione:PEAD PE100 - 125 mmø - 1rUyPwIVX2AAdnGnPuQBmH 0.125264253583375			0,125			0,125		
	Tubazione:PEAD PE100 - 125 mmø - 1rUyPwIVX2AAdnGnPuQBpq 0.125264253583297			0,125			0,125		
	A RIPORTARE IMPIANTI ELETTRICI								**978 943,42**
	A RIPORTARE FUNZIONE TRASVERSALE (SHELL&CORE)								**3 226 908,29**
	A RIPORTARE TERMINAL PARTENZE								***3 226 908,29***
	A RIPORTARE								3 480 364,90

COMPUTO METRICO ESTIMATIVO

L1 - TERMINAL

01 - TERMINAL PARTENZE

000 - FUNZIONE TRASVERSALE (SHELL&CORE)

ELE - IMPIANTI ELETTRICI

N. ARTICOLO	INDICAZIONE DEI LAVORI E DELLE PROVVISTE	U.M.	DIMENSIONI				QUANTITA'	PREZZO	IMPORTO
			SIMILI	LUNG.	LARG.	ALT.			
	RIPORTO								3 480 364,90
	Tubazione:PEAD PE100 - 125 mmø - 1rUyPwIVX2AAdnGnPuQBpL 0.00514125560316062			0,005			0,005		
	Tubazione:PEAD PE100 - 125 mmø - 1rUyPwIVX2AAdnGnPuQBoh 0.00514125560311731			0,005			0,005		
	Tubazione:PEAD PE100 - 125 mmø - 1rUyPwIVX2AAdnGnPuQBsW 9.55999899561763			9,560			9,560		
	Tubazione:PEAD PE100 - 125 mmø - 1rUyPwIVX2AAdnGnPuQBsc 9.55999899560733			9,560			9,560		
	Tubazione:PEAD PE100 - 125 mmø - 2tiSPD1U1CYwR0M5taEqMj 15.6999914031386			15,700			15,700		
	Tubazione:PEAD PE100 - 125 mmø - 2tiSPD1U1CYwR0M5taEqMp 15.6999867432561			15,700			15,700		
	Tubazione:PEAD PE100 - 125 mmø - 2tiSPD1U1CYwR0M5taEqIL 2.25999999963085			2,260			2,260		
	Tubazione:PEAD PE100 - 125 mmø - 2tiSPD1U1CYwR0M5taEqIR 2.25999999963079			2,260			2,260		
	Tubazione:PEAD PE100 - 125 mmø - 2HKwMBe6HAY9Z36A7UaV9I 6.1999903580715			6,200			6,200		
	Tubazione:PEAD PE100 - 125 mmø - 2HKwMBe6HAY9Z36A7UaV9G 6.19999035807154			6,200			6,200		
	Tubazione:PEAD PE100 - 125 mmø - 15h60IuL11Cg_kIwSQtCMa 8.19999999886456			8,200			8,200		
	Tubazione:PEAD PE100 - 125 mmø - 15h60IuL11Cg_kIwSQtCNT 8.19999999886455			8,200			8,200		
	Tubazione:PEAD PE100 - 125 mmø - 3a34cbLW93vuO042zjDI1C 6.07999999913746			6,080			6,080		
	Tubazione:PEAD PE100 - 125 mmø - 3a34cbLW93vuO042zjDI_z 6.07999999913736			6,080			6,080		
	Tubazione:PEAD PE100 - 125 mmø - 3vJVjZtCb4hgDPMI3jxwux 1.38369152933523			1,384			1,384		
	Tubazione:PEAD PE100 - 125 mmø - 3vJVjZtCb4hgDPMI3jxws5 9.10411745927262			9,104			9,104		
	Tubazione:PEAD PE100 - 125 mmø - 3vJVjZtCb4hgDPMI3jxwsB 9.10411745927276			9,104			9,104		
	A RIPORTARE IMPIANTI ELETTRICI								**978 943,42**
	A RIPORTARE FUNZIONE TRASVERSALE (SHELL&CORE)								**3 226 908,29**
	A RIPORTARE TERMINAL PARTENZE								***3 226 908,29***
	A RIPORTARE								3 480 364,90

COMPUTO METRICO ESTIMATIVO

L1 - TERMINAL

01 - TERMINAL PARTENZE

000 - FUNZIONE TRASVERSALE (SHELL&CORE)

ELE - IMPIANTI ELETTRICI

N. ARTICOLO	INDICAZIONE DEI LAVORI E DELLE PROVVISTE	U.M.	DIMENSIONI				QUANTITA'	PREZZO	IMPORTO
			SIMILI	LUNG.	LARG.	ALT.			
	RIPORTO								3 480 364,90
	Tubazione:PEAD PE100 - 125 mmø - 3vJVjZtCb4hgDPMI3jxxOk 11.7908925676403			11,791			11,791		
	Tubazione:PEAD PE100 - 125 mmø - 3vJVjZtCb4hgDPMI3jxxPM 11.7908925676403			11,791			11,791		
	Tubazione:PEAD PE100 - 125 mmø - 0Ovpp5tHP6Zxg3jSP3a7ZT 6.20000099977813			6,200			6,200		
	Tubazione:PEAD PE100 - 125 mmø - 0Ovpp5tHP6Zxg3jSP3a7ZR 6.20000099976518			6,200			6,200		
	Tubazione:PEAD PE100 - 125 mmø - 3DepSbH_16wQqQjg2qcC$_ 24.8954979995514			24,895			24,895		
	Tubazione:PEAD PE100 - 125 mmø - 3DepSbH_16wQqQjg2qcC$h 24.8954979995513			24,895			24,895		
	Tubazione:PEAD PE100 - 125 mmø - 3DepSbH_16wQqQjg2qcCZE 4.59999899561537			4,600			4,600		
	Tubazione:PEAD PE100 - 125 mmø - 3DepSbH_16wQqQjg2qcCZ8 4.59999899561544			4,600			4,600		
	Tubazione:PEAD PE100 - 125 mmø - 0AQIaBe7T9CgMSD6pi5ahk 15.2051619852838			15,205			15,205		
	Tubazione:PEAD PE100 - 125 mmø - 0AQIaBe7T9CgMSD6pi5ah4 15.2051619852839			15,205			15,205		
	Tubazione:PEAD PE100 - 125 mmø - 2uYY_Kww9D78_UMeiat7yE 3.15999999951353			3,160			3,160		
	Tubazione:PEAD PE100 - 125 mmø - 2uYY_Kww9D78_UMeiat7zl 3.1599999995135			3,160			3,160		
	Tubazione:PEAD PE100 - 125 mmø - 1yqMW62YL40uv$bCZXQgAt 2.58433560394067			2,584			2,584		
	Tubazione:PEAD PE100 - 125 mmø - 1GFWjqINvD9OD0EJ96IW2H 6.06397554350591			6,064			6,064		
	Tubazione:PEAD PE100 - 125 mmø - 2CmRofUf541RGpG7gbpvYH 2.06668725494978			2,067			2,067		
	Tubazione:PEAD PE100 - 125 mmø - 3iAg_6ISvCp8wDc1GD6_u9 10.195961050765			10,196			10,196		
	Tubazione:PEAD PE100 - 125 mmø - 3iAg_6ISvCp8wDc1GD6_uB 10.1959610507657			10,196			10,196		
	Tubazione:PEAD PE100 - 125 mmø - 2ChyYvkID7WBT38RvkUYPx 7.44			7,440			7,440		
	A RIPORTARE IMPIANTI ELETTRICI								**978 943,42**
	A RIPORTARE FUNZIONE TRASVERSALE (SHELL&CORE)								**3 226 908,29**
	A RIPORTARE TERMINAL PARTENZE								***3 226 908,29***
	A RIPORTARE								3 480 364,90

COMPUTO METRICO ESTIMATIVO

L1 - TERMINAL

01 - TERMINAL PARTENZE

000 - FUNZIONE TRASVERSALE (SHELL&CORE)

ELE - IMPIANTI ELETTRICI

N. ARTICOLO	INDICAZIONE DEI LAVORI E DELLE PROVVISTE	U.M.	DIMENSIONI				QUANTITA'	PREZZO	IMPORTO
			SIMILI	LUNG.	LARG.	ALT.			
	RIPORTO								3 480 364,90
	Tubazione:PEAD PE100 - 125 mmø - 2ChyYvkID7WBT38RvkUYJm 1.19999999999998			1,200			1,200		
	Tubazione:PEAD PE100 - 125 mmø - 1CXE2qI5L0vwbK5x4FRS4u 8.6904273809878			8,690			8,690		
	Tubazione:PEAD PE100 - 125 mmø - 1CXE2qI5L0vwbK5x4FRSCb 3.89246770473253			3,892			3,892		
	Tubazione:PEAD PE100 - 125 mmø - 1CXE2qI5L0vwbK5x4FRSqC 14.6369282063929			14,637			14,637		
	Tubazione:PEAD PE100 - 125 mmø - 1CXE2qI5L0vwbK5x4FRSqS 14.6369282063929			14,637			14,637		
	Tubazione:PEAD PE100 - 125 mmø - 1CXE2qI5L0vwbK5x4FRSyL 7.96000000000004			7,960			7,960		
	Totale	m					2 060,901	13,26794	27 343,91
65460 R25NP.22CL.PR.L.000240.130.a	Cavidotto in tubazione flessibile corrugata a doppia parete di linee di alimentazione elettrica in polietilene ad alta d ... a in scavo o in cavedi (pagati a parte), compreso: giunzioni, curve, manicotti, cavallotti di fissaggio Diametro mm 40								
	Tubazione:PEAD PE100 - 32 mmø - 0v_LAzfdn5YOWBwNwTyqAh 4.60000000000002			4,600			4,600		
	Tubazione:PEAD PE100 - 32 mmø - 144ZlMmT55hutr4lIT5hgi 3.39999999999999			3,400			3,400		
	Tubazione:PEAD PE100 - 32 mmø - 144ZlMmT55hutr4lIT5hge 3.23999999999999			3,240			3,240		
	Tubazione:PEAD PE100 - 32 mmø - 144ZlMmT55hutr4lIT5hkj 5.34511678759875			5,345			5,345		
	Tubazione:PEAD PE100 - 32 mmø - 144ZlMmT55hutr4lIT5hL9 4.60000000000002			4,600			4,600		
	Tubazione:PEAD PE100 - 32 mmø - 144ZlMmT55hutr4lIT5hKh 3.60000000000003			3,600			3,600		
	Tubazione:PEAD PE100 - 32 mmø - 144ZlMmT55hutr4lIT5hKd 3.26			3,260			3,260		
	Tubazione:PEAD PE100 - 32 mmø - 144ZlMmT55hutr4lIT5hKT 5.10000000000002			5,100			5,100		
	Tubazione:PEAD PE100 - 32 mmø - 144ZlMmT55hutr4lIT5hFu 3.21999999999998			3,220			3,220		
	Tubazione:PEAD PE100 - 32 mmø - 144ZlMmT55hutr4lIT5hFq 4.39999999999998			4,400			4,400		
	Tubazione:PEAD PE100 - 32 mmø - 144ZlMmT55hutr4lIT5hFs 3.6			3,600			3,600		
	Tubazione:PEAD PE100 - 32 mmø - 0geREo$K95XAypD19sAnJg 3.24000000000001			3,240			3,240		
	A RIPORTARE IMPIANTI ELETTRICI								**1 006 287,33**
	A RIPORTARE FUNZIONE TRASVERSALE (SHELL&CORE)								**3 254 252,20**
	A RIPORTARE TERMINAL PARTENZE								***3 254 252,20***
	A RIPORTARE								3 507 708,81

COMPUTO METRICO ESTIMATIVO

L1 - TERMINAL

01 - TERMINAL PARTENZE

000 - FUNZIONE TRASVERSALE (SHELL&CORE)

ELE - IMPIANTI ELETTRICI

N. ARTICOLO	INDICAZIONE DEI LAVORI E DELLE PROVVISTE	U.M.	DIMENSIONI				QUANTITA'	PREZZO	IMPORTO
			SIMILI	LUNG.	LARG.	ALT.			
	RIPORTO								3 507 708,81
	Tubazione:PEAD PE100 - 32 mmø - 0geREo$K95XAypD19sAnJm 4.42000000000003			4,420			4,420		
	Tubazione:PEAD PE100 - 32 mmø - 0geREo$K95XAypD19sAnJy 3.54000000000001			3,540			3,540		
	Tubazione:PEAD PE100 - 32 mmø - 0geREo$K95XAypD19sAnQd 4.60000000000001			4,600			4,600		
	Tubazione:PEAD PE100 - 32 mmø - 0geREo$K95XAypD19sAnQ1 3.62000000000002			3,620			3,620		
	Tubazione:PEAD PE100 - 32 mmø - 0geREo$K95XAypD19sAnQ3 3.2			3,200			3,200		
	Tubazione:PEAD PE100 - 32 mmø - 0geREo$K95XAypD19sAnQB 5.12			5,120			5,120		
	Tubazione:PEAD PE100 - 32 mmø - 0geREo$K95XAypD19sAn4Z 4.63114780395912			4,631			4,631		
	Tubazione:PEAD PE100 - 32 mmø - 0geREo$K95XAypD19sAn4B 5.31371286061648			5,314			5,314		
	Tubazione:PEAD PE100 - 32 mmø - 0geREo$K95XAypD19sAn4L 3.48134891576649			3,481			3,481		
	Tubazione:PEAD PE100 - 32 mmø - 0geREo$K95XAypD19sAn4H 3.2391061227359			3,239			3,239		
	Tubazione:PEAD PE100 - 32 mmø - 0geREo$K95XAypD19sAo$Y 3.23999999999999			3,240			3,240		
	Tubazione:PEAD PE100 - 32 mmø - 0geREo$K95XAypD19sAo$k 4.66000000000002			4,660			4,660		
	Tubazione:PEAD PE100 - 32 mmø - 0geREo$K95XAypD19sAo$e 3.40000000000001			3,400			3,400		
	Tubazione:PEAD PE100 - 32 mmø - 0geREo$K95XAypD19sAo$g 5.25999999999999			5,260			5,260		
	Tubazione:PEAD PE100 - 32 mmø - 0geREo$K95XAypD19sAoxa 3.20000000000002			3,200			3,200		
	Tubazione:PEAD PE100 - 32 mmø - 0geREo$K95XAypD19sAoxW 4.69999999999999			4,700			4,700		
	Tubazione:PEAD PE100 - 32 mmø - 0geREo$K95XAypD19sAoxY 3.50000000000003			3,500			3,500		
	Tubazione:PEAD PE100 - 32 mmø - 0geREo$K95XAypD19sAoxk 5.1			5,100			5,100		
	Tubazione:PEAD PE100 - 32 mmø - 0plPLf2IvFvxJkwZHstCF8 3.20000000000003			3,200			3,200		
	Tubazione:PEAD PE100 - 32 mmø - 0plPLf2IvFvxJkwZHstCFK 4.39999999999999			4,400			4,400		
	Tubazione:PEAD PE100 - 32 mmø - 0plPLf2IvFvxJkwZHstCFI 3.59999999999999			3,600			3,600		
	Tubazione:PEAD PE100 - 32 mmø - 2SqZHLhsv6vx9Cyp4NuSeG 4.61999999999999			4,620			4,620		
	Tubazione:PEAD PE100 - 32 mmø - 2SqZHLhsv6vx9Cyp4NuSes 3.26			3,260			3,260		
	Tubazione:PEAD PE100 - 32 mmø - 2SqZHLhsv6vx9Cyp4NuSew 3.41999999999998			3,420			3,420		
	Tubazione:PEAD PE100 - 32 mmø - 2SqZHLhsv6vx9Cyp4NuSey 5.26000000000001			5,260			5,260		
	Tubazione:PEAD PE100 - 32 mmø - 2SqZHLhsv6vx9Cyp4NuTKx 4.60000000000001			4,600			4,600		
	A RIPORTARE IMPIANTI ELETTRICI								**1 006 287,33**
	A RIPORTARE FUNZIONE TRASVERSALE (SHELL&CORE)								**3 254 252,20**
	A RIPORTARE TERMINAL PARTENZE								***3 254 252,20***
	A RIPORTARE								3 507 708,81

COMPUTO METRICO ESTIMATIVO

L1 - TERMINAL

01 - TERMINAL PARTENZE

000 - FUNZIONE TRASVERSALE (SHELL&CORE)

ELE - IMPIANTI ELETTRICI

N. ARTICOLO	INDICAZIONE DEI LAVORI E DELLE PROVVISTE	U.M.	DIMENSIONI				QUANTITA'	PREZZO	IMPORTO
			SIMILI	LUNG.	LARG.	ALT.			
	RIPORTO								3 507 708,81
	Tubazione:PEAD PE100 - 32 mmø - 2SqZHLhsv6vx9Cyp4NuTN1 3.20000000000004			3,200			3,200		
	Tubazione:PEAD PE100 - 32 mmø - 2SqZHLhsv6vx9Cyp4NuTN5 3.59999999999999			3,600			3,600		
	Tubazione:PEAD PE100 - 32 mmø - 2SqZHLhsv6vx9Cyp4NuTN9 5.09999999999998			5,100			5,100		
	Tubazione:PEAD PE100 - 32 mmø - 2SqZHLhsv6vx9Cyp4NuTRG 3.23556315717842			3,236			3,236		
	Tubazione:PEAD PE100 - 32 mmø - 2SqZHLhsv6vx9Cyp4NuTRK 4.54139099639236			4,541			4,541		
	Tubazione:PEAD PE100 - 32 mmø - 2SqZHLhsv6vx9Cyp4NuTRM 6.30749861177715			6,307			6,307		
	Tubazione:PEAD PE100 - 32 mmø - 2t2gqky2f2wP3EtbCX6sQ5 3.29999999999999			3,300			3,300		
	Tubazione:PEAD PE100 - 32 mmø - 2t2gqky2f2wP3EtbCX6sQ9 4.70929196055663			4,709			4,709		
	Tubazione:PEAD PE100 - 32 mmø - 2t2gqky2f2wP3EtbCX6sQF 3.39999999999994			3,400			3,400		
	Tubazione:PEAD PE100 - 32 mmø - 2t2gqky2f2wP3EtbCX6sQD 5.29999999999998			5,300			5,300		
	Tubazione:PEAD PE100 - 32 mmø - 2t2gqky2f2wP3EtbCX6sTa 3.23999999999999			3,240			3,240		
	Tubazione:PEAD PE100 - 32 mmø - 2t2gqky2f2wP3EtbCX6sTe 4.64000000000002			4,640			4,640		
	Tubazione:PEAD PE100 - 32 mmø - 2t2gqky2f2wP3EtbCX6sTi 3.5158594625211			3,516			3,516		
	Tubazione:PEAD PE100 - 32 mmø - 2t2gqky2f2wP3EtbCX6s10 3.16578828156926			3,166			3,166		
	Tubazione:PEAD PE100 - 32 mmø - 2t2gqky2f2wP3EtbCX6s14 4.37999999999997			4,380			4,380		
	Tubazione:PEAD PE100 - 32 mmø - 2t2gqky2f2wP3EtbCX6s1A 3.60000000000003			3,600			3,600		
	Tubazione:PEAD PE100 - 32 mmø - 0_OZEC4Gr0AOtB5d6wEWq_ 5.07999999999997			5,080			5,080		
	Totale	m					224,505	3,51243	788,56
65470 R25NP.22CL.PR.L.000240.130.a	Cavidotto in tubazione flessibile corrugata a doppia parete di linee di alimentazione elettrica in polietilene ad alta d ... a in scavo o in cavedi (pagati a parte), compreso: giunzioni, curve, manicotti, cavallotti di fissaggio Diametro mm 40								
	Tubazione:PEAD PE100 - 40 mmø - 0UpYP0IGz7sQabW7MJwoTv 1.34796550265563			1,348			1,348		
	Tubazione:PEAD PE100 - 40 mmø - 0UpYP0IGz7sQabW7MJwpk4 6.43012993153998			6,430			6,430		
	Tubazione:PEAD PE100 - 40 mmø - 11L_At37TFi9KKoUuw0Zgm			0,779			0,779		
	A RIPORTARE IMPIANTI ELETTRICI								**1 007 075,89**
	A RIPORTARE FUNZIONE TRASVERSALE (SHELL&CORE)								**3 255 040,76**
	A RIPORTARE TERMINAL PARTENZE								***3 255 040,76***
	A RIPORTARE								3 508 497,37

COMPUTO METRICO ESTIMATIVO

L1 - TERMINAL

01 - TERMINAL PARTENZE

000 - FUNZIONE TRASVERSALE (SHELL&CORE)

ELE - IMPIANTI ELETTRICI

N. ARTICOLO	INDICAZIONE DEI LAVORI E DELLE PROVVISTE	U.M.	DIMENSIONI				QUANTITA'	PREZZO	IMPORTO
			SIMILI	LUNG.	LARG.	ALT.			
	RIPORTO								3 508 497,37
	0.779373281948984								
	Tubazione:PEAD PE100 - 40 mmø - 3cxVua6w58cw32eH$sNTOj 0.766824788285469			0,767			0,767		
	Tubazione:PEAD PE100 - 40 mmø - 2mTZ7g8oL92hy4UrWN4n4l 0.574829658494748			0,575			0,575		
	Tubazione:PEAD PE100 - 40 mmø - 0v_LAzfdn5YOWBwNwTyqLY 2.06			2,060			2,060		
	Tubazione:PEAD PE100 - 40 mmø - 0v_LAzfdn5YOWBwNwTyqLW 2			2,000			2,000		
	Tubazione:PEAD PE100 - 40 mmø - 2SqZHLhsv6vx9Cyp4NuTVz 1.24			1,240			1,240		
	Tubazione:PEAD PE100 - 40 mmø - 1lL$qn6$H0EgRxNEdC7OPH 0.764083973130256			0,764			0,764		
	Tubazione:PEAD PE100 - 40 mmø - 0uyTTlMHv6GesVvXypnkxk 0.339584335885237			0,340			0,340		
	Tubazione:PEAD PE100 - 40 mmø - 0uyTTlMHv6GesVvXypnkxe 0.404690345949635			0,405			0,405		
	Tubazione:PEAD PE100 - 40 mmø - 0uyTTlMHv6GesVvXypnkxg 0.491010049233241			0,491			0,491		
	Tubazione:PEAD PE100 - 40 mmø - 0uyTTlMHv6GesVvXypnkxa 0.713334607553607			0,713			0,713		
	Tubazione:PEAD PE100 - 40 mmø - 0uyTTlMHv6GesVvXypnkxc 0.324795506501893			0,325			0,325		
	Tubazione:PEAD PE100 - 40 mmø - 0uyTTlMHv6GesVvXypnkxW 0.172686402606828			0,173			0,173		
	Tubazione:PEAD PE100 - 40 mmø - 0uyTTlMHv6GesVvXypnkwA 5.38563659654641			5,386			5,386		
	Tubazione:PEAD PE100 - 40 mmø - 0uyTTlMHv6GesVvXypnkuk 2.94319205418865			2,943			2,943		
	Tubazione:PEAD PE100 - 40 mmø - 0uyTTlMHv6GesVvXypnk$N 1.1510334499825			1,151			1,151		
	Tubazione:PEAD PE100 - 40 mmø - 0uyTTlMHv6GesVvXypnkn3 2.65148884753478			2,651			2,651		
	Tubazione:PEAD PE100 - 40 mmø - 0uyTTlMHv6GesVvXypnkmn 3.85332589286679			3,853			3,853		
	Tubazione:PEAD PE100 - 40 mmø - 0uyTTlMHv6GesVvXypnkrc 0.764083973130256			0,764			0,764		
	Tubazione:PEAD PE100 - 40 mmø - 0uyTTlMHv6GesVvXypnkq6 0.339584335885237			0,340			0,340		
	Tubazione:PEAD PE100 - 40 mmø - 0uyTTlMHv6GesVvXypnkq0 0.404690345949635			0,405			0,405		
	A RIPORTARE IMPIANTI ELETTRICI								**1 007 075,89**
	A RIPORTARE FUNZIONE TRASVERSALE (SHELL&CORE)								**3 255 040,76**
	A RIPORTARE TERMINAL PARTENZE								***3 255 040,76***
	A RIPORTARE								3 508 497,37

COMPUTO METRICO ESTIMATIVO

L1 - TERMINAL

01 - TERMINAL PARTENZE

000 - FUNZIONE TRASVERSALE (SHELL&CORE)

ELE - IMPIANTI ELETTRICI

N. ARTICOLO	INDICAZIONE DEI LAVORI E DELLE PROVVISTE	U.M.	DIMENSIONI				QUANTITA'	PREZZO	IMPORTO
			SIMILI	LUNG.	LARG.	ALT.			
	RIPORTO								3 508 497,37
	Tubazione:PEAD PE100 - 40 mmø - 0uyTTlMHv6GesVvXypnkq2 0.491010049233241			0,491			0,491		
	Tubazione:PEAD PE100 - 40 mmø - 0uyTTlMHv6GesVvXypnkhy 0.713334607553607			0,713			0,713		
	Tubazione:PEAD PE100 - 40 mmø - 0uyTTlMHv6GesVvXypnkh_ 0.324795506501893			0,325			0,325		
	Tubazione:PEAD PE100 - 40 mmø - 0uyTTlMHv6GesVvXypnkhu 0.172686402606828			0,173			0,173		
	Tubazione:PEAD PE100 - 40 mmø - 0uyTTlMHv6GesVvXypnkhw 4.208			4,208			4,208		
	Tubazione:PEAD PE100 - 40 mmø - 0uyTTlMHv6GesVvXypnkhq 2.94319205418865			2,943			2,943		
	Tubazione:PEAD PE100 - 40 mmø - 0uyTTlMHv6GesVvXypnkhs 1.1510334499825			1,151			1,151		
	Tubazione:PEAD PE100 - 40 mmø - 0uyTTlMHv6GesVvXypnkhe 2.65148884753478			2,651			2,651		
	Tubazione:PEAD PE100 - 40 mmø - 0uyTTlMHv6GesVvXypnkhg 3.85332589286679			3,853			3,853		
	Tubazione:PEAD PE100 - 40 mmø - 2576Yr7zj3cgh3eXXDVueo 0.764083973130256			0,764			0,764		
	Tubazione:PEAD PE100 - 40 mmø - 2576Yr7zj3cgh3eXXDVugG 0.339584335885237			0,340			0,340		
	Tubazione:PEAD PE100 - 40 mmø - 2576Yr7zj3cgh3eXXDVugI 0.404690345949635			0,405			0,405		
	Tubazione:PEAD PE100 - 40 mmø - 2576Yr7zj3cgh3eXXDVugC 0.491010049233241			0,491			0,491		
	Tubazione:PEAD PE100 - 40 mmø - 2576Yr7zj3cgh3eXXDVugE 0.713334607553607			0,713			0,713		
	Tubazione:PEAD PE100 - 40 mmø - 2576Yr7zj3cgh3eXXDVug8 0.324795506501893			0,325			0,325		
	Tubazione:PEAD PE100 - 40 mmø - 2576Yr7zj3cgh3eXXDVugA 0.172686402606828			0,173			0,173		
	Tubazione:PEAD PE100 - 40 mmø - 2576Yr7zj3cgh3eXXDVug4 4.208			4,208			4,208		
	Tubazione:PEAD PE100 - 40 mmø - 2576Yr7zj3cgh3eXXDVug6 2.94319205418865			2,943			2,943		
	Tubazione:PEAD PE100 - 40 mmø - 2576Yr7zj3cgh3eXXDVug0 1.1510334499825			1,151			1,151		
	Tubazione:PEAD PE100 - 40 mmø - 2576Yr7zj3cgh3eXXDVugu 2.65148884753478			2,651			2,651		
	Tubazione:PEAD PE100 - 40 mmø - 2576Yr7zj3cgh3eXXDVugw 3.85332589286679			3,853			3,853		
	Tubazione:PEAD PE100 - 40 mmø - 2576Yr7zj3cgh3eXXDVuc2 0.764083973130256			0,764			0,764		
	Tubazione:PEAD PE100 - 40 mmø - 2576Yr7zj3cgh3eXXDVuXW 0.339584335885237			0,340			0,340		
	A RIPORTARE IMPIANTI ELETTRICI								**1 007 075,89**
	A RIPORTARE FUNZIONE TRASVERSALE (SHELL&CORE)								**3 255 040,76**
	A RIPORTARE TERMINAL PARTENZE								***3 255 040,76***
	A RIPORTARE								3 508 497,37

COMPUTO METRICO ESTIMATIVO

L1 - TERMINAL

01 - TERMINAL PARTENZE

000 - FUNZIONE TRASVERSALE (SHELL&CORE)

ELE - IMPIANTI ELETTRICI

N. ARTICOLO	INDICAZIONE DEI LAVORI E DELLE PROVVISTE	U.M.	DIMENSIONI				QUANTITA'	PREZZO	IMPORTO
			SIMILI	LUNG.	LARG.	ALT.			
	RIPORTO								3 508 497,37
	Tubazione:PEAD PE100 - 40 mmø - 2576Yr7zj3cgh3eXXDVuXY 0.404690345949635			0,405			0,405		
	Tubazione:PEAD PE100 - 40 mmø - 2576Yr7zj3cgh3eXXDVuWS 0.491010049233241			0,491			0,491		
	Tubazione:PEAD PE100 - 40 mmø - 2576Yr7zj3cgh3eXXDVuWU 0.713334607553607			0,713			0,713		
	Tubazione:PEAD PE100 - 40 mmø - 2576Yr7zj3cgh3eXXDVuWO 0.324795506501893			0,325			0,325		
	Tubazione:PEAD PE100 - 40 mmø - 2576Yr7zj3cgh3eXXDVuWQ 0.172686402606828			0,173			0,173		
	Tubazione:PEAD PE100 - 40 mmø - 2576Yr7zj3cgh3eXXDVuWK 4.208			4,208			4,208		
	Tubazione:PEAD PE100 - 40 mmø - 2576Yr7zj3cgh3eXXDVuWM 2.94319205418865			2,943			2,943		
	Tubazione:PEAD PE100 - 40 mmø - 2576Yr7zj3cgh3eXXDVuWG 1.1510334499825			1,151			1,151		
	Tubazione:PEAD PE100 - 40 mmø - 2576Yr7zj3cgh3eXXDVuW8 2.65148884753478			2,651			2,651		
	Tubazione:PEAD PE100 - 40 mmø - 2576Yr7zj3cgh3eXXDVuWA 3.85332589286679			3,853			3,853		
	Tubazione:PEAD PE100 - 40 mmø - 2576Yr7zj3cgh3eXXDVuZm 0.764083973130256			0,764			0,764		
	Tubazione:PEAD PE100 - 40 mmø - 2576Yr7zj3cgh3eXXDVxTM 0.339584335885237			0,340			0,340		
	Tubazione:PEAD PE100 - 40 mmø - 2576Yr7zj3cgh3eXXDVxTG 0.404690345949635			0,405			0,405		
	Tubazione:PEAD PE100 - 40 mmø - 2576Yr7zj3cgh3eXXDVxTI 0.491010049233241			0,491			0,491		
	Tubazione:PEAD PE100 - 40 mmø - 2576Yr7zj3cgh3eXXDVxTC 0.713334607553607			0,713			0,713		
	Tubazione:PEAD PE100 - 40 mmø - 2576Yr7zj3cgh3eXXDVxTE 0.324795506501893			0,325			0,325		
	Tubazione:PEAD PE100 - 40 mmø - 2576Yr7zj3cgh3eXXDVxT8 0.172686402606828			0,173			0,173		
	Tubazione:PEAD PE100 - 40 mmø - 2576Yr7zj3cgh3eXXDVxTA 4.208			4,208			4,208		
	Tubazione:PEAD PE100 - 40 mmø - 2576Yr7zj3cgh3eXXDVxT4 2.94319205418865			2,943			2,943		
	Tubazione:PEAD PE100 - 40 mmø - 2576Yr7zj3cgh3eXXDVxT6 1.1510334499825			1,151			1,151		
	Tubazione:PEAD PE100 - 40 mmø - 2576Yr7zj3cgh3eXXDVxT_ 2.65148884753478			2,651			2,651		
	Tubazione:PEAD PE100 - 40 mmø - 2576Yr7zj3cgh3eXXDVxTu 3.85332589286679			3,853			3,853		
	A RIPORTARE IMPIANTI ELETTRICI								**1 007 075,89**
	A RIPORTARE FUNZIONE TRASVERSALE (SHELL&CORE)								**3 255 040,76**
	A RIPORTARE TERMINAL PARTENZE								***3 255 040,76***
	A RIPORTARE								3 508 497,37

COMPUTO METRICO ESTIMATIVO

L1 - TERMINAL

01 - TERMINAL PARTENZE

000 - FUNZIONE TRASVERSALE (SHELL&CORE)

ELE - IMPIANTI ELETTRICI

N. ARTICOLO	INDICAZIONE DEI LAVORI E DELLE PROVVISTE	U.M.	DIMENSIONI				QUANTITA'	PREZZO	IMPORTO
			SIMILI	LUNG.	LARG.	ALT.			
	RIPORTO								3 508 497,37
	Tubazione:PEAD PE100 - 40 mmø - 2576Yr7zj3cgh3eXXDVxRQ 3.82094509883427			3,821			3,821		
	Tubazione:PEAD PE100 - 40 mmø - 2576Yr7zj3cgh3eXXDVxRK 2.54904079511715			2,549			2,549		
	Tubazione:PEAD PE100 - 40 mmø - 2576Yr7zj3cgh3eXXDVxRM 0.912615219780657			0,913			0,913		
	Tubazione:PEAD PE100 - 40 mmø - 2576Yr7zj3cgh3eXXDVxN0 0.91226273936602			0,912			0,912		
	Tubazione:PEAD PE100 - 40 mmø - 2576Yr7zj3cgh3eXXDVxNn 2.84185286447534			2,842			2,842		
	Tubazione:PEAD PE100 - 40 mmø - 2576Yr7zj3cgh3eXXDVxGG 0.340155278680234			0,340			0,340		
	Tubazione:PEAD PE100 - 40 mmø - 2576Yr7zj3cgh3eXXDVxGI 0.496491981842307			0,496			0,496		
	Tubazione:PEAD PE100 - 40 mmø - 2576Yr7zj3cgh3eXXDVxIk 0.406039547163543			0,406			0,406		
	Tubazione:PEAD PE100 - 40 mmø - 2576Yr7zj3cgh3eXXDVxF8 0.649920782260433			0,650			0,650		
	Tubazione:PEAD PE100 - 40 mmø - 2576Yr7zj3cgh3eXXDVxFA 0.26586463600291			0,266			0,266		
	Tubazione:PEAD PE100 - 40 mmø - 0YEcHdeLH9xRFaE0i6iZMX 1.28840761310073			1,288			1,288		
	Tubazione:PEAD PE100 - 40 mmø - 0YEcHdeLH9xRFaE0i6iZMb 0.595027116181137			0,595			0,595		
	Tubazione:PEAD PE100 - 40 mmø - 0YEcHdeLH9xRFaE0i6iZMB 2.43822766640376			2,438			2,438		
	Tubazione:PEAD PE100 - 40 mmø - 0YEcHdeLH9xRFaE0i6iZOM 2.21813317001674			2,218			2,218		
	Tubazione:PEAD PE100 - 40 mmø - 0YEcHdeLH9xRFaE0i6iZS2 3.36200583599195			3,362			3,362		
	Tubazione:PEAD PE100 - 40 mmø - 0YEcHdeLH9xRFaE0i6iZS4 1.94883457835708			1,949			1,949		
	Tubazione:PEAD PE100 - 40 mmø - 252P1dOin0Pvwj048JIOeg 0.0951696623134997			0,095			0,095		
	Tubazione:PEAD PE100 - 40 mmø - 252P1dOin0Pvwj048JIOhs 3.61299419789391			3,613			3,613		
	Tubazione:PEAD PE100 - 40 mmø - 252P1dOin0Pvwj048JIObG 1.18800000000004			1,188			1,188		
	Tubazione:PEAD PE100 - 40 mmø - 2Tl0HtlO9FJOr_idy4_yex 0.779000589352954			0,779			0,779		
	Tubazione:PEAD PE100 - 40 mmø - 3ISdi7iuP4_QZpqmfn4Tk9 2.06			2,060			2,060		
	Tubazione:PEAD PE100 - 40 mmø - 3ISdi7iuP4_QZpqmfn4TkB 2			2,000			2,000		
	Tubazione:PEAD PE100 - 40 mmø - 3ISdi7iuP4_QZpqmfn4TIU 2.38068343425235			2,381			2,381		
	Tubazione:PEAD PE100 - 40 mmø - 3ISdi7iuP4_QZpqmfn4TTW 2.34000000000001			2,340			2,340		
	Tubazione:PEAD PE100 - 40 mmø - 3ISdi7iuP4_QZpqmfn4TOr 2.06			2,060			2,060		
	Tubazione:PEAD PE100 - 40 mmø - 3ISdi7iuP4_QZpqmfn4TOt 2			2,000			2,000		
	A RIPORTARE IMPIANTI ELETTRICI								**1 007 075,89**
	A RIPORTARE FUNZIONE TRASVERSALE (SHELL&CORE)								**3 255 040,76**
	A RIPORTARE TERMINAL PARTENZE								***3 255 040,76***
	A RIPORTARE								3 508 497,37

COMPUTO METRICO ESTIMATIVO

L1 - TERMINAL

01 - TERMINAL PARTENZE

000 - FUNZIONE TRASVERSALE (SHELL&CORE)

ELE - IMPIANTI ELETTRICI

N. ARTICOLO	INDICAZIONE DEI LAVORI E DELLE PROVVISTE	U.M.	DIMENSIONI				QUANTITA'	PREZZO	IMPORTO
			SIMILI	LUNG.	LARG.	ALT.			
	RIPORTO								3 508 497,37
	Tubazione:PEAD PE100 - 40 mmø - 3ISdi7iuP4_QZpqmfn4T5a 2.38068343425235			2,381			2,381		
	Tubazione:PEAD PE100 - 40 mmø - 3ISdi7iuP4_QZpqmfn4T5c 2.34000000000001			2,340			2,340		
	Tubazione:PEAD PE100 - 40 mmø - 3ISdi7iuP4_QZpqmfn4T7I 2.06			2,060			2,060		
	Tubazione:PEAD PE100 - 40 mmø - 3ISdi7iuP4_QZpqmfn4T7K 2			2,000			2,000		
	Tubazione:PEAD PE100 - 40 mmø - 3ISdi7iuP4_QZpqmfn4TDK 1.2401484223355			1,240			1,240		
	Tubazione:PEAD PE100 - 40 mmø - 3ISdi7iuP4_QZpqmfn4TF1 2.06			2,060			2,060		
	Tubazione:PEAD PE100 - 40 mmø - 3ISdi7iuP4_QZpqmfn4TF3 2			2,000			2,000		
	Tubazione:PEAD PE100 - 40 mmø - 3ISdi7iuP4_QZpqmfn4T9S 2.38068343425235			2,381			2,381		
	Tubazione:PEAD PE100 - 40 mmø - 3ISdi7iuP4_QZpqmfn4T9U 2.34000000000001			2,340			2,340		
	Tubazione:PEAD PE100 - 40 mmø - 3LfvJLrVbBoBHiiVyVTov8 1.44524371545916			1,445			1,445		
	Tubazione:PEAD PE100 - 40 mmø - 3LfvJLrVbBoBHiiVyVTosW 1.44539689716577			1,445			1,445		
	Tubazione:PEAD PE100 - 40 mmø - 3LfvJLrVbBoBHiiVyVTorM 2.31096413583682			2,311			2,311		
	Tubazione:PEAD PE100 - 40 mmø - 3LfvJLrVbBoBHiiVyVTorQ 3.16529173757751			3,165			3,165		
	Tubazione:PEAD PE100 - 40 mmø - 3LfvJLrVbBoBHiiVyVTop9 1.5510057835779			1,551			1,551		
	Tubazione:PEAD PE100 - 40 mmø - 3LfvJLrVbBoBHiiVyVTop$ 1.65676785169648			1,657			1,657		
	Tubazione:PEAD PE100 - 40 mmø - 3LfvJLrVbBoBHiiVyVTopb 1.76633753095086			1,766			1,766		
	Tubazione:PEAD PE100 - 40 mmø - 3LfvJLrVbBoBHiiVyVTn66 3.19711668719433			3,197			3,197		
	Tubazione:PEAD PE100 - 40 mmø - 3LfvJLrVbBoBHiiVyVTn64 3.2487920852154			3,249			3,249		
	Tubazione:PEAD PE100 - 40 mmø - 3LfvJLrVbBoBHiiVyVTn6a 0.576155499245476			0,576			0,576		
	Tubazione:PEAD PE100 - 40 mmø - 3LfvJLrVbBoBHiiVyVTn6Y 0.658253220133429			0,658			0,658		
	Tubazione:PEAD PE100 - 40 mmø - 0tFO1i8vX8BRBx0lbkc72r 2.49469037689189			2,495			2,495		
	Tubazione:PEAD PE100 - 40 mmø - 0tFO1i8vX8BRBx0lbkc72t 2.44119339679959			2,441			2,441		
	Tubazione:PEAD PE100 - 40 mmø - 0tFO1i8vX8BRBx0lbkc72G 1.6031342585371			1,603			1,603		
	Tubazione:PEAD PE100 - 40 mmø - 0tFO1i8vX8BRBx0lbkc72I 1.54963727844479			1,550			1,550		
	Tubazione:PEAD PE100 - 40 mmø - 0tFO1i8vX8BRBx0lbkc75u 0.512843568237795			0,513			0,513		
	Tubazione:PEAD PE100 - 40 mmø - 0tFO1i8vX8BRBx0lbkc75w 0.433520669127852			0,434			0,434		
	A RIPORTARE IMPIANTI ELETTRICI								**1 007 075,89**
	A RIPORTARE FUNZIONE TRASVERSALE (SHELL&CORE)								**3 255 040,76**
	A RIPORTARE TERMINAL PARTENZE								***3 255 040,76***
	A RIPORTARE								3 508 497,37

COMPUTO METRICO ESTIMATIVO

L1 - TERMINAL

01 - TERMINAL PARTENZE

000 - FUNZIONE TRASVERSALE (SHELL&CORE)

ELE - IMPIANTI ELETTRICI

N. ARTICOLO	INDICAZIONE DEI LAVORI E DELLE PROVVISTE	U.M.	DIMENSIONI				QUANTITA'	PREZZO	IMPORTO
			SIMILI	LUNG.	LARG.	ALT.			
	RIPORTO								3 508 497,37
	Tubazione:PEAD PE100 - 40 mmø - 0tFO1i8vX8BRBx0lbkc74V 3.65926509476815			3,659			3,659		
	Tubazione:PEAD PE100 - 40 mmø - 0tFO1i8vX8BRBx0lbkc74H 3.73858664585712			3,739			3,739		
	Tubazione:PEAD PE100 - 40 mmø - 3mMeO5qeL4YBvDrJKCGY2Z 3.72570650968706			3,726			3,726		
	Tubazione:PEAD PE100 - 40 mmø - 3mMeO5qeL4YBvDrJKCGYCF 3.49169490954921			3,492			3,492		
	Tubazione:PEAD PE100 - 40 mmø - 3mMeO5qeL4YBvDrJKCGYCn 2.41811701158128			2,418			2,418		
	Tubazione:PEAD PE100 - 40 mmø - 3mMeO5qeL4YBvDrJKCGYCx 1.37206675202304			1,372			1,372		
	Tubazione:PEAD PE100 - 40 mmø - 3mMeO5qeL4YBvDrJKCGYF6 2.67965625012898			2,680			2,680		
	Tubazione:PEAD PE100 - 40 mmø - 1rUyPwIVX2AAdnGnPuQAKq 3.41307369312217			3,413			3,413		
	Tubazione:PEAD PE100 - 40 mmø - 1rUyPwIVX2AAdnGnPuQBfT 2.12008446442696			2,120			2,120		
	Tubazione:PEAD PE100 - 40 mmø - 1rUyPwIVX2AAdnGnPuQBez 0.793069203397402			0,793			0,793		
	Tubazione:PEAD PE100 - 40 mmø - 1rUyPwIVX2AAdnGnPuQBlK 0.503814958104549			0,504			0,504		
	Tubazione:PEAD PE100 - 40 mmø - 1rUyPwIVX2AAdnGnPuQBkK 1.79680418679958			1,797			1,797		
	Tubazione:PEAD PE100 - 40 mmø - 2tiSPD1U1CYwR0M5taEq6G 1.40283229262323			1,403			1,403		
	Tubazione:PEAD PE100 - 40 mmø - 2tiSPD1U1CYwR0M5taEqEw 1.11420490485314			1,114			1,114		
	Tubazione:PEAD PE100 - 40 mmø - 2tiSPD1U1CYwR0M5taEq97 1.17343108667913			1,173			1,173		
	Tubazione:PEAD PE100 - 40 mmø - 2tiSPD1U1CYwR0M5taEq9D 1.17060422758773			1,171			1,171		
	Tubazione:PEAD PE100 - 40 mmø - 2tiSPD1U1CYwR0M5taEq85 0.70011778868319			0,700			0,700		
	Tubazione:PEAD PE100 - 40 mmø - 2tiSPD1U1CYwR0M5taEq8B 0.774758059908471			0,775			0,775		
	Tubazione:PEAD PE100 - 40 mmø - 2tiSPD1U1CYwR0M5taEqA9 1.08840852866941			1,088			1,088		
	Tubazione:PEAD PE100 - 40 mmø - 2tiSPD1U1CYwR0M5taEqLV 2.34799999999996			2,348			2,348		
	A RIPORTARE IMPIANTI ELETTRICI								**1 007 075,89**
	A RIPORTARE FUNZIONE TRASVERSALE (SHELL&CORE)								**3 255 040,76**
	A RIPORTARE TERMINAL PARTENZE								***3 255 040,76***
	A RIPORTARE								3 508 497,37

COMPUTO METRICO ESTIMATIVO

L1 - TERMINAL

01 - TERMINAL PARTENZE

000 - FUNZIONE TRASVERSALE (SHELL&CORE)

ELE - IMPIANTI ELETTRICI

N. ARTICOLO	INDICAZIONE DEI LAVORI E DELLE PROVVISTE	U.M.	DIMENSIONI				QUANTITA'	PREZZO	IMPORTO
			SIMILI	LUNG.	LARG.	ALT.			
	RIPORTO								3 508 497,37
	Tubazione:PEAD PE100 - 40 mmø - 3_ezxRs857JfRJpWU36Qhm 7.22744581035532			7,227			7,227		
	Tubazione:PEAD PE100 - 40 mmø - 3_ezxRs857JfRJpWU36Qfr 5.74979979200074			5,750			5,750		
	Tubazione:PEAD PE100 - 40 mmø - 3WLOYAFyb2A9ZcVc4EFUty 5.76044436473841			5,760			5,760		
	Tubazione:PEAD PE100 - 40 mmø - 3WLOYAFyb2A9ZcVc4EFUnJ 6.02370288538681			6,024			6,024		
	Tubazione:PEAD PE100 - 40 mmø - 3DepSbH_16wQqQjg2qcDH8 5.74979979200074			5,750			5,750		
	Tubazione:PEAD PE100 - 40 mmø - 26b7QxFRDC1vwCLbeUJXCn 4.01094952004041			4,011			4,011		
	Tubazione:PEAD PE100 - 40 mmø - 26b7QxFRDC1vwCLbeUJXC4 5.59900155535568			5,599			5,599		
	Tubazione:PEAD PE100 - 40 mmø - 26b7QxFRDC1vwCLbeUJX2l 4.42799999999999			4,428			4,428		
	Tubazione:PEAD PE100 - 40 mmø - 26b7QxFRDC1vwCLbeUJX$p 0.916675158900171			0,917			0,917		
	Tubazione:PEAD PE100 - 40 mmø - 26b7QxFRDC1vwCLbeUJXyw 0.814396692407366			0,814			0,814		
	Tubazione:PEAD PE100 - 40 mmø - 26b7QxFRDC1vwCLbeUJXym 0.995295993681133			0,995			0,995		
	Tubazione:PEAD PE100 - 40 mmø - 26b7QxFRDC1vwCLbeUJXwd 1.10262590527255			1,103			1,103		
	Tubazione:PEAD PE100 - 40 mmø - 26b7QxFRDC1vwCLbeUJXwN 3.64726134316059			3,647			3,647		
	Tubazione:PEAD PE100 - 40 mmø - 26b7QxFRDC1vwCLbeUJXxh 2.88800000000002			2,888			2,888		
	Tubazione:PEAD PE100 - 40 mmø - 26b7QxFRDC1vwCLbeUJXx$ 2.14799999999997			2,148			2,148		
	Tubazione:PEAD PE100 - 40 mmø - 2CB1TI3nXCHxbgKNNFqbJN 1.98			1,980			1,980		
	Tubazione:PEAD PE100 - 40 mmø - 2CB1TI3nXCHxbgKNNFqbTp 1.37937559226147			1,379			1,379		
	Tubazione:PEAD PE100 - 40 mmø - 0ayECA$1P5XRQ1G62u_jMu 1.48429229309774			1,484			1,484		
	Tubazione:PEAD PE100 - 40 mmø - 0ayECA$1P5XRQ1G62u_jMy 1.98			1,980			1,980		
	Tubazione:PEAD PE100 - 40 mmø - 0ayECA$1P5XRQ1G62u_jM_ 0.645534715343523			0,646			0,646		
	A RIPORTARE IMPIANTI ELETTRICI								**1 007 075,89**
	A RIPORTARE FUNZIONE TRASVERSALE (SHELL&CORE)								**3 255 040,76**
	A RIPORTARE TERMINAL PARTENZE								***3 255 040,76***
	A RIPORTARE								3 508 497,37

COMPUTO METRICO ESTIMATIVO

L1 - TERMINAL

01 - TERMINAL PARTENZE

000 - FUNZIONE TRASVERSALE (SHELL&CORE)

ELE - IMPIANTI ELETTRICI

N. ARTICOLO	INDICAZIONE DEI LAVORI E DELLE PROVVISTE	U.M.	DIMENSIONI				QUANTITA'	PREZZO	IMPORTO
			SIMILI	LUNG.	LARG.	ALT.			
	RIPORTO								3 508 497,37
	Tubazione:PEAD PE100 - 40 mmø - 0ayECA$1P5XRQ1G62u_jTF 0.13315730050701			0,133			0,133		
	Tubazione:PEAD PE100 - 40 mmø - 2uYY_Kww9D78_UMeiat7v6 2.17557631891101			2,176			2,176		
	Tubazione:PEAD PE100 - 40 mmø - 2uYY_Kww9D78_UMeiat7w1 0.162452375200997			0,162			0,162		
	Tubazione:PEAD PE100 - 40 mmø - 2uYY_Kww9D78_UMeiat7wR 1.98			1,980			1,980		
	Tubazione:PEAD PE100 - 40 mmø - 2uYY_Kww9D78_UMeiat7wP 1.35808177701432			1,358			1,358		
	Tubazione:PEAD PE100 - 40 mmø - 2uYY_Kww9D78_UMeiat7wN 1.5374806621341			1,537			1,537		
	Tubazione:PEAD PE100 - 40 mmø - 2uYY_Kww9D78_UMeiat7xh 1.98			1,980			1,980		
	Tubazione:PEAD PE100 - 40 mmø - 2uYY_Kww9D78_UMeiat7xf 0.719986120242154			0,720			0,720		
	Tubazione:PEAD PE100 - 40 mmø - 3p6KXhS0f2fO_2sjuCkyaN 3.33289480604194			3,333			3,333		
	Tubazione:PEAD PE100 - 40 mmø - 3p6KXhS0f2fO_2sjuCkyVS 1.09284499856663			1,093			1,093		
	Tubazione:PEAD PE100 - 40 mmø - 3p6KXhS0f2fO_2sjuCkyP$ 2.02526413088794			2,025			2,025		
	Tubazione:PEAD PE100 - 40 mmø - 3p6KXhS0f2fO_2sjuCkyLF 0.401571232546437			0,402			0,402		
	Tubazione:PEAD PE100 - 40 mmø - 3p6KXhS0f2fO_2sjuCkyN7 0.346158024215168			0,346			0,346		
	Tubazione:PEAD PE100 - 40 mmø - 3p6KXhS0f2fO_2sjuCkyC7 1.06091966538982			1,061			1,061		
	Tubazione:PEAD PE100 - 40 mmø - 3p6KXhS0f2fO_2sjuCkyC3 0.465391119514222			0,465			0,465		
	Tubazione:PEAD PE100 - 40 mmø - 2gUdyeubrCKgQfa77bXU1D 1.95975348453059			1,960			1,960		
	Tubazione:PEAD PE100 - 40 mmø - 2gUdyeubrCKgQfa77bXU1P 3.37656093545116			3,377			3,377		
	Tubazione:PEAD PE100 - 40 mmø - 2gUdyeubrCKgQfa77bXU1d 3.59480250343747			3,595			3,595		
	Tubazione:PEAD PE100 - 40 mmø - 2gUdyeubrCKgQfa77bXU1j 2.00343624314477			2,003			2,003		
	Tubazione:PEAD PE100 - 40 mmø - 2gUdyeubrCKgQfa77bXU1x 0.400693943185616			0,401			0,401		
	Tubazione:PEAD PE100 - 40 mmø - 2gUdyeubrCKgQfa77bXU01 0.357229934773451			0,357			0,357		
	Tubazione:PEAD PE100 - 40 mmø - 2gUdyeubrCKgQfa77bXU6B 2.84068742670836			2,841			2,841		
	A RIPORTARE IMPIANTI ELETTRICI								**1 007 075,89**
	A RIPORTARE FUNZIONE TRASVERSALE (SHELL&CORE)								**3 255 040,76**
	A RIPORTARE TERMINAL PARTENZE								***3 255 040,76***
	A RIPORTARE								3 508 497,37

COMPUTO METRICO ESTIMATIVO

L1 - TERMINAL

01 - TERMINAL PARTENZE

000 - FUNZIONE TRASVERSALE (SHELL&CORE)

ELE - IMPIANTI ELETTRICI

N. ARTICOLO	INDICAZIONE DEI LAVORI E DELLE PROVVISTE	U.M.	DIMENSIONI				QUANTITA'	PREZZO	IMPORTO
			SIMILI	LUNG.	LARG.	ALT.			
	RIPORTO								3 508 497,37
	Tubazione:PEAD PE100 - 40 mmø - 2gUdyeubrCKgQfa77bXU6z 0.00634963932707868			0,006			0,006		
	Tubazione:PEAD PE100 - 40 mmø - 2gUdyeubrCKgQfa77bXTv3 1.98			1,980			1,980		
	Tubazione:PEAD PE100 - 40 mmø - 2gUdyeubrCKgQfa77bXTv1 2.01759105298547			2,018			2,018		
	Tubazione:PEAD PE100 - 40 mmø - 2gUdyeubrCKgQfa77bXTv5 2.23451710310698			2,235			2,235		
	Tubazione:PEAD PE100 - 40 mmø - 2gUdyeubrCKgQfa77bXTv9 1.98			1,980			1,980		
	Tubazione:PEAD PE100 - 40 mmø - 2gUdyeubrCKgQfa77bXTvF 1.14033634037094			1,140			1,140		
	Tubazione:PEAD PE100 - 40 mmø - 2gUdyeubrCKgQfa77bXTvL 1.72603077318713			1,726			1,726		
	Tubazione:PEAD PE100 - 40 mmø - 2gUdyeubrCKgQfa77bXTvP 1.16242756048704			1,162			1,162		
	Tubazione:PEAD PE100 - 40 mmø - 2gUdyeubrCKgQfa77bXTvh 1.78727208811466			1,787			1,787		
	Tubazione:PEAD PE100 - 40 mmø - 2gUdyeubrCKgQfa77bXTvf 3.20407953903519			3,204			3,204		
	Tubazione:PEAD PE100 - 40 mmø - 2gUdyeubrCKgQfa77bXTvl 3.35640199999235			3,356			3,356		
	Tubazione:PEAD PE100 - 40 mmø - 2gUdyeubrCKgQfa77bXTvj 1.76503573969969			1,765			1,765		
	Tubazione:PEAD PE100 - 40 mmø - 2gUdyeubrCKgQfa77bXTvp 0.336925700650102			0,337			0,337		
	Tubazione:PEAD PE100 - 40 mmø - 22IYlP1ND1teAsQGsCYby1 1.77118876537045			1,771			1,771		
	Tubazione:PEAD PE100 - 40 mmø - 22IYlP1ND1teAsQGsCYby5 1.89999999999999			1,900			1,900		
	Tubazione:PEAD PE100 - 40 mmø - 22IYlP1ND1teAsQGsCYbyx 0.94809239164718			0,948			0,948		
	Tubazione:PEAD PE100 - 40 mmø - 22IYlP1ND1teAsQGsCYby$ 0.927897443830064			0,928			0,928		
	Tubazione:PEAD PE100 - 40 mmø - 22IYlP1ND1teAsQGsCYbu1 0.147139724764367			0,147			0,147		
	Tubazione:PEAD PE100 - 40 mmø - 22IYlP1ND1teAsQGsCYbu7 2.06024976381442			2,060			2,060		
	Tubazione:PEAD PE100 - 40 mmø - 22IYlP1ND1teAsQGsCYbu5 3.5698696244725			3,570			3,570		
	Totale	m					370,221	3,51243	1 300,38
65480 R25NP.22CL.PR.L.000240.130.a	Cavidotto in tubazione flessibile corrugata a doppia parete di linee di alimentazione elettrica in polietilene ad alta d ... a in scavo o in cavedi (pagati a parte), compreso: giunzioni, curve, manicotti, cavallotti di fissaggio Diametro mm 40								
	Tubazione:PEAD PE100 - 40 mmø - 0UpYP0IGz7sQabW7MJwoTx			0,588			0,588		
	A RIPORTARE IMPIANTI ELETTRICI								**1 008 376,27**
	A RIPORTARE FUNZIONE TRASVERSALE (SHELL&CORE)								**3 256 341,14**
	A RIPORTARE TERMINAL PARTENZE								***3 256 341,14***
	A RIPORTARE								3 509 797,75

COMPUTO METRICO ESTIMATIVO

L1 - TERMINAL

01 - TERMINAL PARTENZE

000 - FUNZIONE TRASVERSALE (SHELL&CORE)

ELE - IMPIANTI ELETTRICI

N. ARTICOLO	INDICAZIONE DEI LAVORI E DELLE PROVVISTE	U.M.	DIMENSIONI				QUANTITA'	PREZZO	IMPORTO
			SIMILI	LUNG.	LARG.	ALT.			
	RIPORTO								3 509 797,75
	0.587532800678772								
	Tubazione:PEAD PE100 - 40 mmø - 0UpYP0IGz7sQabW7MJwpk0 6.19999999999998			6,200			6,200		
	Tubazione:PEAD PE100 - 40 mmø - 11L_At37TFi9KKoUuw0ZhG 0.766523474069281			0,767			0,767		
	Tubazione:PEAD PE100 - 40 mmø - 11L_At37TFi9KKoUuw0ZhI 0.778534778966822			0,779			0,779		
	Tubazione:PEAD PE100 - 40 mmø - 2mTZ7g8oL92hy4UrWN4n4i 0.799993916410482			0,800			0,800		
	Tubazione:PEAD PE100 - 40 mmø - 0v_LAzfdn5YOWBwNwTyqMA 1.50523092397822			1,505			1,505		
	Tubazione:PEAD PE100 - 40 mmø - 0v_LAzfdn5YOWBwNwTyqM8 1.47698712293164			1,477			1,477		
	Tubazione:PEAD PE100 - 40 mmø - 2SqZHLhsv6vx9Cyp4NuTVt 1.09923608910997			1,099			1,099		
	Tubazione:PEAD PE100 - 40 mmø - 2SqZHLhsv6vx9Cyp4NuTVv 1.24499834330814			1,245			1,245		
	Tubazione:PEAD PE100 - 40 mmø - 1lL$qn6$H0EgRxNEdC7OPJ 5.21429972446905			5,214			5,214		
	Tubazione:PEAD PE100 - 40 mmø - 0uyTTlMHv6GesVvXypnkK$ 2.81720514771487			2,817			2,817		
	Tubazione:PEAD PE100 - 40 mmø - 0uyTTlMHv6GesVvXypnkBM 1.32439679345506			1,324			1,324		
	Tubazione:PEAD PE100 - 40 mmø - 0uyTTlMHv6GesVvXypnk9Y 1.40026856438436			1,400			1,400		
	Tubazione:PEAD PE100 - 40 mmø - 0uyTTlMHv6GesVvXypnkDE 0.699330684620908			0,699			0,699		
	Tubazione:PEAD PE100 - 40 mmø - 0uyTTlMHv6GesVvXypnk3z 0.805187320136307			0,805			0,805		
	Tubazione:PEAD PE100 - 40 mmø - 0uyTTlMHv6GesVvXypnk3E 0.79439615492348			0,794			0,794		
	Tubazione:PEAD PE100 - 40 mmø - 0uyTTlMHv6GesVvXypnk2B 0.819056715483905			0,819			0,819		
	Tubazione:PEAD PE100 - 40 mmø - 0uyTTlMHv6GesVvXypnk1z 0.838032477883862			0,838			0,838		
	Tubazione:PEAD PE100 - 40 mmø - 0uyTTlMHv6GesVvXypnk1t 0.788689767361715			0,789			0,789		
	Tubazione:PEAD PE100 - 40 mmø - 0uyTTlMHv6GesVvXypnk6p 2.95365758369729			2,954			2,954		
	Tubazione:PEAD PE100 - 40 mmø - 0uyTTlMHv6GesVvXypnk6d 4.11433234507585			4,114			4,114		
	A RIPORTARE IMPIANTI ELETTRICI								**1 008 376,27**
	A RIPORTARE FUNZIONE TRASVERSALE (SHELL&CORE)								**3 256 341,14**
	A RIPORTARE TERMINAL PARTENZE								***3 256 341,14***
	A RIPORTARE								3 509 797,75

COMPUTO METRICO ESTIMATIVO

L1 - TERMINAL

01 - TERMINAL PARTENZE

000 - FUNZIONE TRASVERSALE (SHELL&CORE)

ELE - IMPIANTI ELETTRICI

N. ARTICOLO	INDICAZIONE DEI LAVORI E DELLE PROVVISTE	U.M.	DIMENSIONI				QUANTITA'	PREZZO	IMPORTO
			SIMILI	LUNG.	LARG.	ALT.			
	RIPORTO								3 509 797,75
	Tubazione:PEAD PE100 - 40 mmø - 0uyTTlMHv6GesVvXypnkra 4.05742379318813			4,057			4,057		
	Tubazione:PEAD PE100 - 40 mmø - 0uyTTlMHv6GesVvXypnkqi 2.81720514771487			2,817			2,817		
	Tubazione:PEAD PE100 - 40 mmø - 0uyTTlMHv6GesVvXypnkqk 1.32439679345506			1,324			1,324		
	Tubazione:PEAD PE100 - 40 mmø - 0uyTTlMHv6GesVvXypnkqg 1.40026856438436			1,400			1,400		
	Tubazione:PEAD PE100 - 40 mmø - 0uyTTlMHv6GesVvXypnkqc 0.732773960753793			0,733			0,733		
	Tubazione:PEAD PE100 - 40 mmø - 0uyTTlMHv6GesVvXypnkqW 0.805187320136307			0,805			0,805		
	Tubazione:PEAD PE100 - 40 mmø - 0uyTTlMHv6GesVvXypnkqY 0.79439615492348			0,794			0,794		
	Tubazione:PEAD PE100 - 40 mmø - 0uyTTlMHv6GesVvXypnkqS 0.819056715483905			0,819			0,819		
	Tubazione:PEAD PE100 - 40 mmø - 0uyTTlMHv6GesVvXypnkqU 0.838032477883862			0,838			0,838		
	Tubazione:PEAD PE100 - 40 mmø - 0uyTTlMHv6GesVvXypnkqO 0.788689767361715			0,789			0,789		
	Tubazione:PEAD PE100 - 40 mmø - 0uyTTlMHv6GesVvXypnkqE 2.95365758369729			2,954			2,954		
	Tubazione:PEAD PE100 - 40 mmø - 0uyTTlMHv6GesVvXypnkq8 4.11433234507585			4,114			4,114		
	Tubazione:PEAD PE100 - 40 mmø - 2576Yr7zj3cgh3eXXDVuem 4.05742379318813			4,057			4,057		
	Tubazione:PEAD PE100 - 40 mmø - 2576Yr7zj3cgh3eXXDVuhu 2.81720514771487			2,817			2,817		
	Tubazione:PEAD PE100 - 40 mmø - 2576Yr7zj3cgh3eXXDVuhw 1.32439679345506			1,324			1,324		
	Tubazione:PEAD PE100 - 40 mmø - 2576Yr7zj3cgh3eXXDVuhs 1.40026856438436			1,400			1,400		
	Tubazione:PEAD PE100 - 40 mmø - 2576Yr7zj3cgh3eXXDVuho 0.732773960753793			0,733			0,733		
	Tubazione:PEAD PE100 - 40 mmø - 2576Yr7zj3cgh3eXXDVuhi 0.805187320136307			0,805			0,805		
	Tubazione:PEAD PE100 - 40 mmø - 2576Yr7zj3cgh3eXXDVuhk 0.79439615492348			0,794			0,794		
	Tubazione:PEAD PE100 - 40 mmø - 2576Yr7zj3cgh3eXXDVuhe 0.819056715483905			0,819			0,819		
	Tubazione:PEAD PE100 - 40 mmø - 2576Yr7zj3cgh3eXXDVuhg 0.838032477883862			0,838			0,838		
	Tubazione:PEAD PE100 - 40 mmø - 2576Yr7zj3cgh3eXXDVuha 0.788689767361715			0,789			0,789		
	Tubazione:PEAD PE100 - 40 mmø - 2576Yr7zj3cgh3eXXDVugO 2.95365758369729			2,954			2,954		
	A RIPORTARE IMPIANTI ELETTRICI								**1 008 376,27**
	A RIPORTARE FUNZIONE TRASVERSALE (SHELL&CORE)								**3 256 341,14**
	A RIPORTARE TERMINAL PARTENZE								***3 256 341,14***
	A RIPORTARE								3 509 797,75

COMPUTO METRICO ESTIMATIVO

L1 - TERMINAL

01 - TERMINAL PARTENZE

000 - FUNZIONE TRASVERSALE (SHELL&CORE)

ELE - IMPIANTI ELETTRICI

N. ARTICOLO	INDICAZIONE DEI LAVORI E DELLE PROVVISTE	U.M.	DIMENSIONI				QUANTITA'	PREZZO	IMPORTO
			SIMILI	LUNG.	LARG.	ALT.			
	RIPORTO								3 509 797,75
	Tubazione:PEAD PE100 - 40 mmø - 2576Yr7zj3cgh3eXXDVugQ 4.11433234507585			4,114			4,114		
	Tubazione:PEAD PE100 - 40 mmø - 2576Yr7zj3cgh3eXXDVuc0 4.05742379318813			4,057			4,057		
	Tubazione:PEAD PE100 - 40 mmø - 2576Yr7zj3cgh3eXXDVuX8 2.81720514771487			2,817			2,817		
	Tubazione:PEAD PE100 - 40 mmø - 2576Yr7zj3cgh3eXXDVuXA 1.32439679345506			1,324			1,324		
	Tubazione:PEAD PE100 - 40 mmø - 2576Yr7zj3cgh3eXXDVuX6 1.40026856438436			1,400			1,400		
	Tubazione:PEAD PE100 - 40 mmø - 2576Yr7zj3cgh3eXXDVuX2 0.732773960753793			0,733			0,733		
	Tubazione:PEAD PE100 - 40 mmø - 2576Yr7zj3cgh3eXXDVuXy 0.805187320136307			0,805			0,805		
	Tubazione:PEAD PE100 - 40 mmø - 2576Yr7zj3cgh3eXXDVuX_ 0.79439615492348			0,794			0,794		
	Tubazione:PEAD PE100 - 40 mmø - 2576Yr7zj3cgh3eXXDVuXu 0.819056715483905			0,819			0,819		
	Tubazione:PEAD PE100 - 40 mmø - 2576Yr7zj3cgh3eXXDVuXw 0.838032477883862			0,838			0,838		
	Tubazione:PEAD PE100 - 40 mmø - 2576Yr7zj3cgh3eXXDVuXq 0.788689767361715			0,789			0,789		
	Tubazione:PEAD PE100 - 40 mmø - 2576Yr7zj3cgh3eXXDVuXe 2.95365758369729			2,954			2,954		
	Tubazione:PEAD PE100 - 40 mmø - 2576Yr7zj3cgh3eXXDVuXg 4.11433234507585			4,114			4,114		
	Tubazione:PEAD PE100 - 40 mmø - 2576Yr7zj3cgh3eXXDVuZs 4.05742379318813			4,057			4,057		
	Tubazione:PEAD PE100 - 40 mmø - 2576Yr7zj3cgh3eXXDVuY_ 2.81720514771487			2,817			2,817		
	Tubazione:PEAD PE100 - 40 mmø - 2576Yr7zj3cgh3eXXDVuYu 1.32439679345506			1,324			1,324		
	Tubazione:PEAD PE100 - 40 mmø - 2576Yr7zj3cgh3eXXDVuYq 1.40026856438436			1,400			1,400		
	Tubazione:PEAD PE100 - 40 mmø - 2576Yr7zj3cgh3eXXDVuYm 0.732773960753793			0,733			0,733		
	Tubazione:PEAD PE100 - 40 mmø - 2576Yr7zj3cgh3eXXDVuYo 0.805187320136307			0,805			0,805		
	Tubazione:PEAD PE100 - 40 mmø - 2576Yr7zj3cgh3eXXDVuYi 0.79439615492348			0,794			0,794		
	Tubazione:PEAD PE100 - 40 mmø - 2576Yr7zj3cgh3eXXDVuYk 0.819056715483905			0,819			0,819		
	Tubazione:PEAD PE100 - 40 mmø - 2576Yr7zj3cgh3eXXDVuYe 0.838032477883862			0,838			0,838		
	Tubazione:PEAD PE100 - 40 mmø - 2576Yr7zj3cgh3eXXDVuYg 0.788689767361715			0,789			0,789		
	Tubazione:PEAD PE100 - 40 mmø - 2576Yr7zj3cgh3eXXDVxTU 2.95365758369729			2,954			2,954		
	Tubazione:PEAD PE100 - 40 mmø - 2576Yr7zj3cgh3eXXDVxTO 4.11433234507585			4,114			4,114		
	Tubazione:PEAD PE100 - 40 mmø - 2576Yr7zj3cgh3eXXDVxOc 3.76548244823399			3,765			3,765		
	A RIPORTARE IMPIANTI ELETTRICI								**1 008 376,27**
	A RIPORTARE FUNZIONE TRASVERSALE (SHELL&CORE)								**3 256 341,14**
	A RIPORTARE TERMINAL PARTENZE								***3 256 341,14***
	A RIPORTARE								3 509 797,75

COMPUTO METRICO ESTIMATIVO

L1 - TERMINAL

01 - TERMINAL PARTENZE

000 - FUNZIONE TRASVERSALE (SHELL&CORE)

ELE - IMPIANTI ELETTRICI

N. ARTICOLO	INDICAZIONE DEI LAVORI E DELLE PROVVISTE	U.M.	DIMENSIONI				QUANTITA'	PREZZO	IMPORTO
			SIMILI	LUNG.	LARG.	ALT.			
	RIPORTO								3 509 797,75
	Tubazione:PEAD PE100 - 40 mmø - 2576Yr7zj3cgh3eXXDVxRS 2.51008699781588			2,510			2,510		
	Tubazione:PEAD PE100 - 40 mmø - 2576Yr7zj3cgh3eXXDVxRU 1.09691440267769			1,097			1,097		
	Tubazione:PEAD PE100 - 40 mmø - 2576Yr7zj3cgh3eXXDVxKG 0.827820765640257			0,828			0,828		
	Tubazione:PEAD PE100 - 40 mmø - 2576Yr7zj3cgh3eXXDVxKI 0.93981905570728			0,940			0,940		
	Tubazione:PEAD PE100 - 40 mmø - 2576Yr7zj3cgh3eXXDVxKC 0.952581027626171			0,953			0,953		
	Tubazione:PEAD PE100 - 40 mmø - 2576Yr7zj3cgh3eXXDVxKE 0.886878947435386			0,887			0,887		
	Tubazione:PEAD PE100 - 40 mmø - 2576Yr7zj3cgh3eXXDVxK8 0.784800034635714			0,785			0,785		
	Tubazione:PEAD PE100 - 40 mmø - 2576Yr7zj3cgh3eXXDVxN4 1.47883357680828			1,479			1,479		
	Tubazione:PEAD PE100 - 40 mmø - 2576Yr7zj3cgh3eXXDVxNr 3.23647936334125			3,236			3,236		
	Tubazione:PEAD PE100 - 40 mmø - 0YEcHdeLH9xRFaE0i6iZMh 1.82392221924939			1,824			1,824		
	Tubazione:PEAD PE100 - 40 mmø - 0YEcHdeLH9xRFaE0i6iZMj 1.37768638073617			1,378			1,378		
	Tubazione:PEAD PE100 - 40 mmø - 0YEcHdeLH9xRFaE0i6iZMN 1.64862152012162			1,649			1,649		
	Tubazione:PEAD PE100 - 40 mmø - 0YEcHdeLH9xRFaE0i6iZOI 3.80708631862614			3,807			3,807		
	Tubazione:PEAD PE100 - 40 mmø - 0YEcHdeLH9xRFaE0i6iZOA 1.50494480098196			1,505			1,505		
	Tubazione:PEAD PE100 - 40 mmø - 0YEcHdeLH9xRFaE0i6iWiy 4.06566099915169			4,066			4,066		
	Tubazione:PEAD PE100 - 40 mmø - 252P1dOin0Pvwj048JIOlR 2.65249325057328			2,652			2,652		
	Tubazione:PEAD PE100 - 40 mmø - 252P1dOin0Pvwj048JIOhu 2.53391506098968			2,534			2,534		
	Tubazione:PEAD PE100 - 40 mmø - 2Tl0HtlO9FJOr_idy4_yev 1.96799999999996			1,968			1,968		
	Tubazione:PEAD PE100 - 40 mmø - 2Tl0HtlO9FJOr_idy4_ye$ 1.16863664787697			1,169			1,169		
	Tubazione:PEAD PE100 - 40 mmø - 3ISdi7iuP4_QZpqmfn4Tk5 1.50523092397822			1,505			1,505		
	Tubazione:PEAD PE100 - 40 mmø - 3ISdi7iuP4_QZpqmfn4Tk7 1.47698712293164			1,477			1,477		
	Tubazione:PEAD PE100 - 40 mmø - 3ISdi7iuP4_QZpqmfn4TIQ 1.82012319012103			1,820			1,820		
	Tubazione:PEAD PE100 - 40 mmø - 3ISdi7iuP4_QZpqmfn4TIS 1.78971999996347			1,790			1,790		
	Tubazione:PEAD PE100 - 40 mmø - 3ISdi7iuP4_QZpqmfn4TOn 1.50523092397822			1,505			1,505		
	Tubazione:PEAD PE100 - 40 mmø - 3ISdi7iuP4_QZpqmfn4TOp 1.47698712293164			1,477			1,477		
	Tubazione:PEAD PE100 - 40 mmø - 3ISdi7iuP4_QZpqmfn4T5W 1.82012319012103			1,820			1,820		
	A RIPORTARE IMPIANTI ELETTRICI								**1 008 376,27**
	A RIPORTARE FUNZIONE TRASVERSALE (SHELL&CORE)								**3 256 341,14**
	A RIPORTARE TERMINAL PARTENZE								***3 256 341,14***
	A RIPORTARE								3 509 797,75

COMPUTO METRICO ESTIMATIVO

L1 - TERMINAL

01 - TERMINAL PARTENZE

000 - FUNZIONE TRASVERSALE (SHELL&CORE)

ELE - IMPIANTI ELETTRICI

N. ARTICOLO	INDICAZIONE DEI LAVORI E DELLE PROVVISTE	U.M.	DIMENSIONI				QUANTITA'	PREZZO	IMPORTO
			SIMILI	LUNG.	LARG.	ALT.			
	RIPORTO								3 509 797,75
	Tubazione:PEAD PE100 - 40 mmø - 3ISdi7iuP4_QZpqmfn4T5Y 1.78971999996347			1,790			1,790		
	Tubazione:PEAD PE100 - 40 mmø - 3ISdi7iuP4_QZpqmfn4T7E 1.50523092397822			1,505			1,505		
	Tubazione:PEAD PE100 - 40 mmø - 3ISdi7iuP4_QZpqmfn4T7G 1.47698712293164			1,477			1,477		
	Tubazione:PEAD PE100 - 40 mmø - 3ISdi7iuP4_QZpqmfn4TFz 1.50523092397822			1,505			1,505		
	Tubazione:PEAD PE100 - 40 mmø - 3ISdi7iuP4_QZpqmfn4TF$ 1.47698712293164			1,477			1,477		
	Tubazione:PEAD PE100 - 40 mmø - 3ISdi7iuP4_QZpqmfn4T9O 1.82012319012103			1,820			1,820		
	Tubazione:PEAD PE100 - 40 mmø - 3ISdi7iuP4_QZpqmfn4T9Q 1.78971999996347			1,790			1,790		
	Tubazione:PEAD PE100 - 40 mmø - 3LfvJLrVbBoBHiiVyVToXD 0.895481698502543			0,895			0,895		
	Tubazione:PEAD PE100 - 40 mmø - 3LfvJLrVbBoBHiiVyVToXn 1.01210449433242			1,012			1,012		
	Tubazione:PEAD PE100 - 40 mmø - 3LfvJLrVbBoBHiiVyVToXd 1.13743812574984			1,137			1,137		
	Tubazione:PEAD PE100 - 40 mmø - 3LfvJLrVbBoBHiiVyVTo_q 0.758544322438935			0,759			0,759		
	Tubazione:PEAD PE100 - 40 mmø - 3LfvJLrVbBoBHiiVyVTo_w 1.59290935678902			1,593			1,593		
	Tubazione:PEAD PE100 - 40 mmø - 3LfvJLrVbBoBHiiVyVTo_W 2.42282475459064			2,423			2,423		
	Tubazione:PEAD PE100 - 40 mmø - 3LfvJLrVbBoBHiiVyVTooD 1.178228371929			1,178			1,178		
	Tubazione:PEAD PE100 - 40 mmø - 3LfvJLrVbBoBHiiVyVTn8G 1.26032609281697			1,260			1,260		
	Tubazione:PEAD PE100 - 40 mmø - 3LfvJLrVbBoBHiiVyVTn8X 2.40388604808406			2,404			2,404		
	Tubazione:PEAD PE100 - 40 mmø - 3LfvJLrVbBoBHiiVyVTn7v 2.35221065006298			2,352			2,352		
	Tubazione:PEAD PE100 - 40 mmø - 0tFO1i8vX8BRBx0lbkc72v 3.04160678189095			3,042			3,042		
	Tubazione:PEAD PE100 - 40 mmø - 0tFO1i8vX8BRBx0lbkc72x 3.10522603985545			3,105			3,105		
	Tubazione:PEAD PE100 - 40 mmø - 0tFO1i8vX8BRBx0lbkc72K 2.56168996367477			2,562			2,562		
	Tubazione:PEAD PE100 - 40 mmø - 0tFO1i8vX8BRBx0lbkc72M 2.6253092216392			2,625			2,625		
	Tubazione:PEAD PE100 - 40 mmø - 0tFO1i8vX8BRBx0lbkc77O 4.36170779716973			4,362			4,362		
	Tubazione:PEAD PE100 - 40 mmø - 0tFO1i8vX8BRBx0lbkc793 4.28508167884599			4,285			4,285		
	Tubazione:PEAD PE100 - 40 mmø - 0tFO1i8vX8BRBx0lbkc79L 1.24557898533701			1,246			1,246		
	Tubazione:PEAD PE100 - 40 mmø - 0tFO1i8vX8BRBx0lbkc78l 1.16895286701328			1,169			1,169		
	Tubazione:PEAD PE100 - 40 mmø - 3r7JpZ0an1c9Sc0zamO13l 3.8510261071788			3,851			3,851		
	A RIPORTARE IMPIANTI ELETTRICI								**1 008 376,27**
	A RIPORTARE FUNZIONE TRASVERSALE (SHELL&CORE)								**3 256 341,14**
	A RIPORTARE TERMINAL PARTENZE								***3 256 341,14***
	A RIPORTARE								3 509 797,75

COMPUTO METRICO ESTIMATIVO

L1 - TERMINAL

01 - TERMINAL PARTENZE

000 - FUNZIONE TRASVERSALE (SHELL&CORE)

ELE - IMPIANTI ELETTRICI

N. ARTICOLO	INDICAZIONE DEI LAVORI E DELLE PROVVISTE	U.M.	DIMENSIONI				QUANTITA'	PREZZO	IMPORTO
			SIMILI	LUNG.	LARG.	ALT.			
	RIPORTO								3 509 797,75
	Tubazione:PEAD PE100 - 40 mmø - 3r7JpZ0an1c9Sc0zamO15c 4.89			4,890			4,890		
	Tubazione:PEAD PE100 - 40 mmø - 3r7JpZ0an1c9Sc0zamO15S 3.69282000799228			3,693			3,693		
	Tubazione:PEAD PE100 - 40 mmø - 3r7JpZ0an1c9Sc0zamO15M 2.64676974843418			2,647			2,647		
	Tubazione:PEAD PE100 - 40 mmø - 3r7JpZ0an1c9Sc0zamO140 2.80497584762077			2,805			2,805		
	Tubazione:PEAD PE100 - 40 mmø - 1rUyPwIVX2AAdnGnPuQAKg 2.70271285676158			2,703			2,703		
	Tubazione:PEAD PE100 - 40 mmø - 1rUyPwIVX2AAdnGnPuQBfJ 1.4097236280665			1,410			1,410		
	Tubazione:PEAD PE100 - 40 mmø - 1rUyPwIVX2AAdnGnPuQBlA 1.21268818309455			1,213			1,213		
	Tubazione:PEAD PE100 - 40 mmø - 1rUyPwIVX2AAdnGnPuQBkA 2.50567741178968			2,506			2,506		
	Tubazione:PEAD PE100 - 40 mmø - 2tiSPD1U1CYwR0M5taEq6M 1.88605272596477			1,886			1,886		
	Tubazione:PEAD PE100 - 40 mmø - 2tiSPD1U1CYwR0M5taEq3L 0.554291264706483			0,554			0,554		
	Tubazione:PEAD PE100 - 40 mmø - 2tiSPD1U1CYwR0M5taEqCX 1.56			1,560			1,560		
	Tubazione:PEAD PE100 - 40 mmø - 2tiSPD1U1CYwR0M5taEqCU 0.119915951889537			0,120			0,120		
	Tubazione:PEAD PE100 - 40 mmø - 2tiSPD1U1CYwR0M5taEqCS 0.315971833555014			0,316			0,316		
	Tubazione:PEAD PE100 - 40 mmø - 2tiSPD1U1CYwR0M5taEqCl 0.549373728003134			0,549			0,549		
	Tubazione:PEAD PE100 - 40 mmø - 2tiSPD1U1CYwR0M5taEqLT 1.84800000000002			1,848			1,848		
	Tubazione:PEAD PE100 - 40 mmø - 3_ezxRs857JfRJpWU36Qhs 7.26153795874869			7,262			7,262		
	Tubazione:PEAD PE100 - 40 mmø - 3_ezxRs857JfRJpWU36QfB 6.03759616648384			6,038			6,038		
	Tubazione:PEAD PE100 - 40 mmø - 3WLOYAFyb2A9ZcVc4EFUtw 5.7621357554619			5,762			5,762		
	Tubazione:PEAD PE100 - 40 mmø - 3WLOYAFyb2A9ZcVc4EFUnH 6.48			6,480			6,480		
	Tubazione:PEAD PE100 - 40 mmø - 3DepSbH_16wQqQjg2qcDHE 6.03759616648384			6,038			6,038		
	Tubazione:PEAD PE100 - 40 mmø - 26b7QxFRDC1vwCLbeUJXCF 3.48799999999993			3,488			3,488		
	Tubazione:PEAD PE100 - 40 mmø - 26b7QxFRDC1vwCLbeUJXC2			5,170			5,170		
	A RIPORTARE IMPIANTI ELETTRICI								**1 008 376,27**
	A RIPORTARE FUNZIONE TRASVERSALE (SHELL&CORE)								**3 256 341,14**
	A RIPORTARE TERMINAL PARTENZE								***3 256 341,14***
	A RIPORTARE								3 509 797,75

COMPUTO METRICO ESTIMATIVO

L1 - TERMINAL

01 - TERMINAL PARTENZE

000 - FUNZIONE TRASVERSALE (SHELL&CORE)

ELE - IMPIANTI ELETTRICI

N. ARTICOLO	INDICAZIONE DEI LAVORI E DELLE PROVVISTE	U.M.	DIMENSIONI				QUANTITA'	PREZZO	IMPORTO
			SIMILI	LUNG.	LARG.	ALT.			
	RIPORTO								3 509 797,75
	5.16981027805948								
	Tubazione:PEAD PE100 - 40 mmø - 26b7QxFRDC1vwCLbeUJX5H 3.80115607221323			3,801			3,801		
	Tubazione:PEAD PE100 - 40 mmø - 26b7QxFRDC1vwCLbeUJX3k 3.14432845757808			3,144			3,144		
	Tubazione:PEAD PE100 - 40 mmø - 26b7QxFRDC1vwCLbeUJX3a 2.50051137130934			2,501			2,501		
	Tubazione:PEAD PE100 - 40 mmø - 26b7QxFRDC1vwCLbeUJX3u 1.95189040337983			1,952			1,952		
	Tubazione:PEAD PE100 - 40 mmø - 2CB1TI3nXCHxbgKNNFqbTn 0.666166703638164			0,666			0,666		
	Tubazione:PEAD PE100 - 40 mmø - 0ayECA$1P5XRQ1G62u_jMw 2.26096658967402			2,261			2,261		
	Tubazione:PEAD PE100 - 40 mmø - 0ayECA$1P5XRQ1G62u_jN0 1.42220901191896			1,422			1,422		
	Tubazione:PEAD PE100 - 40 mmø - 0ayECA$1P5XRQ1G62u_jST 0.592438585979716			0,592			0,592		
	Tubazione:PEAD PE100 - 40 mmø - 2uYY_Kww9D78_UMeiat7v4 1.46237769008254			1,462			1,462		
	Tubazione:PEAD PE100 - 40 mmø - 2uYY_Kww9D78_UMeiat7w3 2.66341235760119			2,663			2,663		
	Tubazione:PEAD PE100 - 40 mmø - 2uYY_Kww9D78_UMeiat7wV 0.644883148188663			0,645			0,645		
	Tubazione:PEAD PE100 - 40 mmø - 2uYY_Kww9D78_UMeiat7wL 2.31417547829808			2,314			2,314		
	Tubazione:PEAD PE100 - 40 mmø - 2uYY_Kww9D78_UMeiat7xl 1.49668093640344			1,497			1,497		
	Tubazione:PEAD PE100 - 40 mmø - 3p6KXhS0f2fO_2sjuCkyaL 4.10958962220301			4,110			4,110		
	Tubazione:PEAD PE100 - 40 mmø - 3p6KXhS0f2fO_2sjuCkyVb 0.79883184358583			0,799			0,799		
	Tubazione:PEAD PE100 - 40 mmø - 3p6KXhS0f2fO_2sjuCkyVQ 0.379646369736775			0,380			0,380		
	Tubazione:PEAD PE100 - 40 mmø - 3p6KXhS0f2fO_2sjuCkyQF 0.540250144947668			0,540			0,540		
	Tubazione:PEAD PE100 - 40 mmø - 3p6KXhS0f2fO_2sjuCkyLD 1.13567841822418			1,136			1,136		
	Tubazione:PEAD PE100 - 40 mmø - 3p6KXhS0f2fO_2sjuCkyJr 0.866111248271248			0,866			0,866		
	A RIPORTARE IMPIANTI ELETTRICI								**1 008 376,27**
	A RIPORTARE FUNZIONE TRASVERSALE (SHELL&CORE)								**3 256 341,14**
	A RIPORTARE TERMINAL PARTENZE								***3 256 341,14***
	A RIPORTARE								3 509 797,75

COMPUTO METRICO ESTIMATIVO

L1 - TERMINAL

01 - TERMINAL PARTENZE

000 - FUNZIONE TRASVERSALE (SHELL&CORE)

ELE - IMPIANTI ELETTRICI

N. ARTICOLO	INDICAZIONE DEI LAVORI E DELLE PROVVISTE	U.M.	DIMENSIONI				QUANTITA'	PREZZO	IMPORTO
			SIMILI	LUNG.	LARG.	ALT.			
	RIPORTO								3 509 797,75
	Tubazione:PEAD PE100 - 40 mmø - 3p6KXhS0f2fO_2sjuCkyC5 0.347721036562628			0,348			0,348		
	Tubazione:PEAD PE100 - 40 mmø - 3p6KXhS0f2fO_2sjuCkyC1 1.19951882477828			1,200			1,200		
	Tubazione:PEAD PE100 - 40 mmø - 3p6KXhS0f2fO_2sjuCkyFv 4.08021980852244			4,080			4,080		
	Tubazione:PEAD PE100 - 40 mmø - 3p6KXhS0f2fO_2sjuCkyFD 3.7888878069127			3,789			3,789		
	Tubazione:PEAD PE100 - 40 mmø - 3p6KXhS0f2fO_2sjuCkyFH 2.51208035599002			2,512			2,512		
	Tubazione:PEAD PE100 - 40 mmø - 3p6KXhS0f2fO_2sjuCkyEd 0.594779246661811			0,595			0,595		
	Tubazione:PEAD PE100 - 40 mmø - 3p6KXhS0f2fO_2sjuCky9x 0.551315238250207			0,551			0,551		
	Tubazione:PEAD PE100 - 40 mmø - 2gUdyeubrCKgQfa77bXU69 2.12748879787985			2,127			2,127		
	Tubazione:PEAD PE100 - 40 mmø - 2gUdyeubrCKgQfa77bXU6$ 2.49093096118514			2,491			2,491		
	Tubazione:PEAD PE100 - 40 mmø - 2gUdyeubrCKgQfa77bXTv7 1.30999425598595			1,310			1,310		
	Tubazione:PEAD PE100 - 40 mmø - 2gUdyeubrCKgQfa77bXTvB 3.01121191927098			3,011			3,011		
	Tubazione:PEAD PE100 - 40 mmø - 2gUdyeubrCKgQfa77bXTvD 1.91703115653204			1,917			1,917		
	Tubazione:PEAD PE100 - 40 mmø - 2gUdyeubrCKgQfa77bXTvN 0.693629851855258			0,694			0,694		
	Tubazione:PEAD PE100 - 40 mmø - 2gUdyeubrCKgQfa77bXTvR 1.01283214436002			1,013			1,013		
	Tubazione:PEAD PE100 - 40 mmø - 2gUdyeubrCKgQfa77bXTvV 1.89655526575115			1,897			1,897		
	Tubazione:PEAD PE100 - 40 mmø - 2gUdyeubrCKgQfa77bXTvT 3.90773841210638			3,908			3,908		
	Tubazione:PEAD PE100 - 40 mmø - 2gUdyeubrCKgQfa77bXTvZ 3.55048730346755			3,550			3,550		
	Tubazione:PEAD PE100 - 40 mmø - 2gUdyeubrCKgQfa77bXTvX 2.27367985254497			2,274			2,274		
	Tubazione:PEAD PE100 - 40 mmø - 2gUdyeubrCKgQfa77bXTvd 0.531011004126933			0,531			0,531		
	Tubazione:PEAD PE100 - 40 mmø - 22IYlP1ND1teAsQGsCYby7 1.084594580854			1,085			1,085		
	Tubazione:PEAD PE100 - 40 mmø - 22IYlP1ND1teAsQGsCYbyv 0.288383594409136			0,288			0,288		
	Tubazione:PEAD PE100 - 40 mmø - 22IYlP1ND1teAsQGsCYbyz 0.251945037039776			0,252			0,252		
	Tubazione:PEAD PE100 - 40 mmø - 22IYlP1ND1teAsQGsCYb_z 2.75116967868549			2,751			2,751		
	Tubazione:PEAD PE100 - 40 mmø - 22IYlP1ND1teAsQGsCYb_p 0.818041276750446			0,818			0,818		
	Tubazione:PEAD PE100 - 40 mmø - 22IYlP1ND1teAsQGsCYb_n 4.26442924168691			4,264			4,264		
	A RIPORTARE IMPIANTI ELETTRICI								**1 008 376,27**
	A RIPORTARE FUNZIONE TRASVERSALE (SHELL&CORE)								**3 256 341,14**
	A RIPORTARE TERMINAL PARTENZE								***3 256 341,14***
	A RIPORTARE								3 509 797,75

COMPUTO METRICO ESTIMATIVO

L1 - TERMINAL

01 - TERMINAL PARTENZE

000 - FUNZIONE TRASVERSALE (SHELL&CORE)

ELE - IMPIANTI ELETTRICI

N. ARTICOLO	INDICAZIONE DEI LAVORI E DELLE PROVVISTE	U.M.	DIMENSIONI				QUANTITA'	PREZZO	IMPORTO
			SIMILI	LUNG.	LARG.	ALT.			
	RIPORTO								3 509 797,75
	Totale	m					374,798	3,51243	1 316,45
65490 R25NP.22CL.PR.L.000240.130.c	Cavidotto in tubazione flessibile corrugata a doppia parete di linee di alimentazione elettrica in polietilene ad alta d ... era in scavo o in cavedi (pagati a parte), compreso: giunzioni, curve, manicotti, cavallotti di fissaggio Diametro mm 63								
	Tubazione:PEAD PE100 - 63 mmø - 1xPd2u$zb8BudpJrOvl73H 4.79792372088585			4,798			4,798		
	Tubazione:PEAD PE100 - 63 mmø - 1xPd2u$zb8BudpJrOvl7Qe 7.84000000000002			7,840			7,840		
	Tubazione:PEAD PE100 - 63 mmø - 3NEXrSKTL5H8skmtZoE5cF 10.86			10,860			10,860		
	Tubazione:PEAD PE100 - 63 mmø - 3NEXrSKTL5H8skmtZoE53o 5.67766040789388			5,678			5,678		
	Tubazione:PEAD PE100 - 63 mmø - 3NEXrSKTL5H8skmtZoE50C 5.88000000000002			5,880			5,880		
	Tubazione:PEAD PE100 - 63 mmø - 3NEXrSKTL5H8skmtZoE55T 5.90000000000002			5,900			5,900		
	Tubazione:PEAD PE100 - 63 mmø - 3qgg7z3fXEGPBCKAUOnG19 11.115			11,115			11,115		
	Tubazione:PEAD PE100 - 63 mmø - 3qgg7z3fXEGPBCKAUOnGCg 6.42			6,420			6,420		
	Tubazione:PEAD PE100 - 63 mmø - 3qgg7z3fXEGPBCKAUOnGAx 0.757386615613292			0,757			0,757		
	Tubazione:PEAD PE100 - 63 mmø - 3qgg7z3fXEGPBCKAUOnG8e 4.33160593794721			4,332			4,332		
	Tubazione:PEAD PE100 - 63 mmø - 3qgg7z3fXEGPBCKAUOnGqw 1.51000000000003			1,510			1,510		
	Tubazione:PEAD PE100 - 63 mmø - 3qgg7z3fXEGPBCKAUOnGdo 2.32631964620625			2,326			2,326		
	Tubazione:PEAD PE100 - 63 mmø - 3qgg7z3fXEGPBCKAUOnNHQ 14.9061841324774			14,906			14,906		
	Tubazione:PEAD PE100 - 63 mmø - 3qgg7z3fXEGPBCKAUOnNSu 0.769340894524634			0,769			0,769		
	Tubazione:PEAD PE100 - 63 mmø - 18yqDghDv7iPLpq$weMvd$ 4.6139915038049			4,614			4,614		
	Tubazione:PEAD PE100 - 63 mmø - 18yqDghDv7iPLpq$weMvZU 3.72042607075916			3,720			3,720		
	Tubazione:PEAD PE100 - 63 mmø - 18yqDghDv7iPLpq$weMv_m 4.83096927791857			4,831			4,831		
	Tubazione:PEAD PE100 - 63 mmø - 18yqDghDv7iPLpq$weMvzA 6.68205937403136			6,682			6,682		
	A RIPORTARE IMPIANTI ELETTRICI								**1 009 692,72**
	A RIPORTARE FUNZIONE TRASVERSALE (SHELL&CORE)								**3 257 657,59**
	A RIPORTARE TERMINAL PARTENZE								***3 257 657,59***
	A RIPORTARE								3 511 114,20

COMPUTO METRICO ESTIMATIVO

L1 - TERMINAL

01 - TERMINAL PARTENZE

000 - FUNZIONE TRASVERSALE (SHELL&CORE)

ELE - IMPIANTI ELETTRICI

N. ARTICOLO	INDICAZIONE DEI LAVORI E DELLE PROVVISTE	U.M.	DIMENSIONI				QUANTITA'	PREZZO	IMPORTO
			SIMILI	LUNG.	LARG.	ALT.			
	RIPORTO								3 511 114,20
	Tubazione:PEAD PE100 - 63 mmø - 18yqDghDv7iPLpq$weMvvX 1.8			1,800			1,800		
	Tubazione:PEAD PE100 - 63 mmø - 18yqDghDv7iPLpq$weMvrE 1.93999999999999			1,940			1,940		
	Tubazione:PEAD PE100 - 63 mmø - 18yqDghDv7iPLpq$weMvnt 6.28727569787645			6,287			6,287		
	Tubazione:PEAD PE100 - 63 mmø - 1Dk35lFRvC89O1cVODI8qg 1.27077261253506			1,271			1,271		
	Tubazione:PEAD PE100 - 63 mmø - 1Dk35lFRvC89O1cVODI8uK 1.2782539231726			1,278			1,278		
	Tubazione:PEAD PE100 - 63 mmø - 1Dk35lFRvC89O1cVODI8u8 0.992473110920074			0,992			0,992		
	Tubazione:PEAD PE100 - 63 mmø - 1Dk35lFRvC89O1cVODI8Zw 12.5269298524783			12,527			12,527		
	Tubazione:PEAD PE100 - 63 mmø - 1Dk35lFRvC89O1cVODI8Yo 1.04274133809032			1,043			1,043		
	Tubazione:PEAD PE100 - 63 mmø - 1Dk35lFRvC89O1cVODI8Ym 1.38182583548466			1,382			1,382		
	Tubazione:PEAD PE100 - 63 mmø - 1Dk35lFRvC89O1cVODI8X4 12.6496			12,650			12,650		
	Tubazione:PEAD PE100 - 63 mmø - 1Dk35lFRvC89O1cVODI8hU 6.40902954266984			6,409			6,409		
	Tubazione:PEAD PE100 - 63 mmø - 3Arr1Jt2b3$wetgOgL3tnJ 5.42960000000003			5,430			5,430		
	Tubazione:PEAD PE100 - 63 mmø - 3Arr1Jt2b3$wetgOgL3tn2 5.30000000000002			5,300			5,300		
	Tubazione:PEAD PE100 - 63 mmø - 3Arr1Jt2b3$wetgOgL3trJ 0.962320121646676			0,962			0,962		
	Tubazione:PEAD PE100 - 63 mmø - 3Arr1Jt2b3$wetgOgL3ttD 0.797585562669758			0,798			0,798		
	Tubazione:PEAD PE100 - 63 mmø - 3cxVua6w58cw32eH$sNTTI 4.48343222974431			4,483			4,483		
	Tubazione:PEAD PE100 - 63 mmø - 3TUZC6J1XFZgspvRhiNf8n 8.28000000000001			8,280			8,280		
	Tubazione:PEAD PE100 - 63 mmø - 3TUZC6J1XFZgspvRhiNfeW 10.48			10,480			10,480		
	Tubazione:PEAD PE100 - 63 mmø - 3TUZC6J1XFZgspvRhiNeRk 8.20092842395745			8,201			8,201		
	Tubazione:PEAD PE100 - 63 mmø - 0IsBy6GfzAFvIc4jE43v2e 2.24855701594767			2,249			2,249		
	Tubazione:PEAD PE100 - 63 mmø - 0IsBy6GfzAFvIc4jE43vVz 3.79732319495147			3,797			3,797		
	Tubazione:PEAD PE100 - 63 mmø - 0IsBy6GfzAFvIc4jE43vTX 3.30895580303335			3,309			3,309		
	Tubazione:PEAD PE100 - 63 mmø - 15e9vHwdH1xQ2r0Bd$8kVl 7.06000000000001			7,060			7,060		
	Tubazione:PEAD PE100 - 63 mmø - 2dmKhSuDz0s9EAN1cozxL8 6.38684616525858			6,387			6,387		
	Tubazione:PEAD PE100 - 63 mmø - 30dnjK$_b289YJgDgzjJxN 5.35811968133328			5,358			5,358		
	Tubazione:PEAD PE100 - 63 mmø - 2SqZHLhsv6vx9Cyp4NuSjj 7.08144955772213			7,081			7,081		
	A RIPORTARE IMPIANTI ELETTRICI								**1 009 692,72**
	A RIPORTARE FUNZIONE TRASVERSALE (SHELL&CORE)								**3 257 657,59**
	A RIPORTARE TERMINAL PARTENZE								***3 257 657,59***
	A RIPORTARE								3 511 114,20

COMPUTO METRICO ESTIMATIVO

L1 - TERMINAL

01 - TERMINAL PARTENZE

000 - FUNZIONE TRASVERSALE (SHELL&CORE)

ELE - IMPIANTI ELETTRICI

N. ARTICOLO	INDICAZIONE DEI LAVORI E DELLE PROVVISTE	U.M.	DIMENSIONI				QUANTITA'	PREZZO	IMPORTO
			SIMILI	LUNG.	LARG.	ALT.			
	RIPORTO								3 511 114,20
	Tubazione:PEAD PE100 - 63 mmø - 2SqZHLhsv6vx9Cyp4NuTCQ 5.40960000000014			5,410			5,410		
	Tubazione:PEAD PE100 - 63 mmø - 2t2gqky2f2wP3EtbCX6sHC 12.2704631874168			12,270			12,270		
	Tubazione:PEAD PE100 - 63 mmø - 0tFO1i8vX8BRBx0lbkc6v0 1.96029856296606			1,960			1,960		
	Tubazione:PEAD PE100 - 63 mmø - 0tFO1i8vX8BRBx0lbkc6_r 3.66720038502107			3,667			3,667		
	Tubazione:PEAD PE100 - 63 mmø - 0tFO1i8vX8BRBx0lbkc71Y 4.029330459474			4,029			4,029		
	Tubazione:PEAD PE100 - 63 mmø - 0tFO1i8vX8BRBx0lbkc7Ot 4.59982362774926			4,600			4,600		
	Tubazione:PEAD PE100 - 63 mmø - 0tFO1i8vX8BRBx0lbkc7UP 4.24912432432893			4,249			4,249		
	Tubazione:PEAD PE100 - 63 mmø - 0tFO1i8vX8BRBx0lbkc7Wq 4.24940480867046			4,249			4,249		
	Tubazione:PEAD PE100 - 63 mmø - 0tFO1i8vX8BRBx0lbkc7WE 4.09325036835923			4,093			4,093		
	Tubazione:PEAD PE100 - 63 mmø - 0tFO1i8vX8BRBx0lbkc7Zq 4.30045627712			4,300			4,300		
	Tubazione:PEAD PE100 - 63 mmø - 0tFO1i8vX8BRBx0lbkc7Zs 8.26501271862486			8,265			8,265		
	Tubazione:PEAD PE100 - 63 mmø - 0tFO1i8vX8BRBx0lbkc7bW 4.15309041442282			4,153			4,153		
	Tubazione:PEAD PE100 - 63 mmø - 0tFO1i8vX8BRBx0lbkc7bn 3.95815439141474			3,958			3,958		
	Tubazione:PEAD PE100 - 63 mmø - 0tFO1i8vX8BRBx0lbkc7j_ 4.00258352847211			4,003			4,003		
	Tubazione:PEAD PE100 - 63 mmø - 3mMeO5qeL4YBvDrJKCGYF4 0.814214993786826			0,814			0,814		
	Tubazione:PEAD PE100 - 63 mmø - 2tiSPD1U1CYwR0M5taEqQD 3.20987289799059			3,210			3,210		
	Tubazione:PEAD PE100 - 63 mmø - 2tiSPD1U1CYwR0M5taEtaG 0.603996693441863			0,604			0,604		
	Tubazione:PEAD PE100 - 63 mmø - 2HKwMBe6HAY9Z36A7UaVQH 2.40698102208937			2,407			2,407		
	Tubazione:PEAD PE100 - 63 mmø - 2HKwMBe6HAY9Z36A7UaVQL 0.508456903076302			0,508			0,508		
	Tubazione:PEAD PE100 - 63 mmø - 2HKwMBe6HAY9Z36A7UaVL0 3.36923580309803			3,369			3,369		
	Tubazione:PEAD PE100 - 63 mmø - 3UtPTOJon8uQHRWgl5oFGe 9.93510472388729			9,935			9,935		
	Tubazione:PEAD PE100 - 63 mmø - 3rzDibIG9F7vZQrcqcLj3o 1.44125013537721			1,441			1,441		
	A RIPORTARE IMPIANTI ELETTRICI								**1 009 692,72**
	A RIPORTARE FUNZIONE TRASVERSALE (SHELL&CORE)								**3 257 657,59**
	A RIPORTARE TERMINAL PARTENZE								***3 257 657,59***
	A RIPORTARE								3 511 114,20

COMPUTO METRICO ESTIMATIVO

L1 - TERMINAL

01 - TERMINAL PARTENZE

000 - FUNZIONE TRASVERSALE (SHELL&CORE)

ELE - IMPIANTI ELETTRICI

N. ARTICOLO	INDICAZIONE DEI LAVORI E DELLE PROVVISTE	U.M.	DIMENSIONI				QUANTITA'	PREZZO	IMPORTO
			SIMILI	LUNG.	LARG.	ALT.			
	RIPORTO								3 511 114,20
	Tubazione:PEAD PE100 - 63 mmø - 3rzDibIG9F7vZQrcqcLjPL 6.9896			6,990			6,990		
	Tubazione:PEAD PE100 - 63 mmø - 3rzDibIG9F7vZQrcqcLjR0 1.40641282197178			1,406			1,406		
	Tubazione:PEAD PE100 - 63 mmø - 15h60IuL11Cg_kIwSQtCUb 9.96535731321677			9,965			9,965		
	Tubazione:PEAD PE100 - 63 mmø - 15h60IuL11Cg_kIwSQtCSy 1.04000000000001			1,040			1,040		
	Tubazione:PEAD PE100 - 63 mmø - 0P0NnHeE53CO5ynUN4TJLL 1.19854175656715			1,199			1,199		
	Tubazione:PEAD PE100 - 63 mmø - 3a34cbLW93vuO042zjDIEI 8.92018243678556			8,920			8,920		
	Tubazione:PEAD PE100 - 63 mmø - 3vJVjZtCb4hgDPMI3jxwWf 0.123398021696959			0,123			0,123		
	Tubazione:PEAD PE100 - 63 mmø - 3vJVjZtCb4hgDPMI3jxxUl 1.13460000000003			1,135			1,135		
	Tubazione:PEAD PE100 - 63 mmø - 0Ovpp5tHP6Zxg3jSP3a7RA 1.69690916195232			1,697			1,697		
	Totale	m					353,661	4,50834	1 594,42
65500 R25NP.22CL.PR.L.000240.130.c	Cavidotto in tubazione flessibile corrugata a doppia parete di linee di alimentazione elettrica in polietilene ad alta d ... era in scavo o in cavedi (pagati a parte), compreso: giunzioni, curve, manicotti, cavallotti di fissaggio Diametro mm 63								
	Tubazione:PEAD PE100 - 63 mmø - 1xPd2u$zb8BudpJrOvl7QG 5.48083475768064			5,481			5,481		
	Tubazione:PEAD PE100 - 63 mmø - 0UpYP0IGz7sQabW7MJwoFZ 7.625			7,625			7,625		
	Tubazione:PEAD PE100 - 63 mmø - 0UpYP0IGz7sQabW7MJwpCZ 6.20647897305133			6,206			6,206		
	Tubazione:PEAD PE100 - 63 mmø - 3NEXrSKTL5H8skmtZoE5cD 10.7659660552641			10,766			10,766		
	Tubazione:PEAD PE100 - 63 mmø - 3NEXrSKTL5H8skmtZoE5UN 0.75034542385649			0,750			0,750		
	Tubazione:PEAD PE100 - 63 mmø - 3NEXrSKTL5H8skmtZoE5Bi 8.88821987315738			8,888			8,888		
	Tubazione:PEAD PE100 - 63 mmø - 3NEXrSKTL5H8skmtZoE5Bg 8.52855145973048			8,529			8,529		
	Tubazione:PEAD PE100 - 63 mmø - 3NEXrSKTL5H8skmtZoE59L 7.73713770408599			7,737			7,737		
	Tubazione:PEAD PE100 - 63 mmø - 3NEXrSKTL5H8skmtZoE59J 7.00522432836682			7,005			7,005		
	Tubazione:PEAD PE100 - 63 mmø - 3NEXrSKTL5H8skmtZoE58m 5.49499783723972			5,495			5,495		
	Tubazione:PEAD PE100 - 63 mmø - 3NEXrSKTL5H8skmtZoE5FE 6.24000000724871			6,240			6,240		
	Tubazione:PEAD PE100 - 63 mmø - 3NEXrSKTL5H8skmtZoE53m 4.95988932152515			4,960			4,960		
	A RIPORTARE IMPIANTI ELETTRICI								**1 011 287,14**
	A RIPORTARE FUNZIONE TRASVERSALE (SHELL&CORE)								**3 259 252,01**
	A RIPORTARE TERMINAL PARTENZE								***3 259 252,01***
	A RIPORTARE								3 512 708,62

COMPUTO METRICO ESTIMATIVO

L1 - TERMINAL

01 - TERMINAL PARTENZE

000 - FUNZIONE TRASVERSALE (SHELL&CORE)

ELE - IMPIANTI ELETTRICI

N. ARTICOLO	INDICAZIONE DEI LAVORI E DELLE PROVVISTE	U.M.	DIMENSIONI				QUANTITA'	PREZZO	IMPORTO
			SIMILI	LUNG.	LARG.	ALT.			
	RIPORTO								3 512 708,62
	Tubazione:PEAD PE100 - 63 mmø - 3NEXrSKTL5H8skmtZoE50A 6.00000000000002			6,000			6,000		
	Tubazione:PEAD PE100 - 63 mmø - 3NEXrSKTL5H8skmtZoE55R 6.03999999999998			6,040			6,040		
	Tubazione:PEAD PE100 - 63 mmø - 3NEXrSKTL5H8skmtZoE55G 5.95421605545049			5,954			5,954		
	Tubazione:PEAD PE100 - 63 mmø - 3NEXrSKTL5H8skmtZoE55k 6.12052139313398			6,121			6,121		
	Tubazione:PEAD PE100 - 63 mmø - 3qgg7z3fXEGPBCKAUOnG1B 10.48			10,480			10,480		
	Tubazione:PEAD PE100 - 63 mmø - 3qgg7z3fXEGPBCKAUOnGCi 6.42			6,420			6,420		
	Tubazione:PEAD PE100 - 63 mmø - 3qgg7z3fXEGPBCKAUOnGAz 3.59194554709043			3,592			3,592		
	Tubazione:PEAD PE100 - 63 mmø - 3qgg7z3fXEGPBCKAUOnGyE 2.12494690564286			2,125			2,125		
	Tubazione:PEAD PE100 - 63 mmø - 3qgg7z3fXEGPBCKAUOnGy0 2.94671922764671			2,947			2,947		
	Tubazione:PEAD PE100 - 63 mmø - 3qgg7z3fXEGPBCKAUOnGbl 2.56671504387471			2,567			2,567		
	Tubazione:PEAD PE100 - 63 mmø - 3qgg7z3fXEGPBCKAUOnGw1 1.06831642460293			1,068			1,068		
	Tubazione:PEAD PE100 - 63 mmø - 3qgg7z3fXEGPBCKAUOnNHg 4.09075757462664			4,091			4,091		
	Tubazione:PEAD PE100 - 63 mmø - 3qgg7z3fXEGPBCKAUOnNHS 14.3284876801299			14,328			14,328		
	Tubazione:PEAD PE100 - 63 mmø - 11L_At37TFi9KKoUuw0XQH 1.44813457518927			1,448			1,448		
	Tubazione:PEAD PE100 - 63 mmø - 11L_At37TFi9KKoUuw0ZBd 7.09191733550013			7,092			7,092		
	Tubazione:PEAD PE100 - 63 mmø - 18yqDghDv7iPLpq$weMvdz 5.20208657447221			5,202			5,202		
	Tubazione:PEAD PE100 - 63 mmø - 18yqDghDv7iPLpq$weMvZS 3.02765039100756			3,028			3,028		
	Tubazione:PEAD PE100 - 63 mmø - 18yqDghDv7iPLpq$weMv_k 5.43687148796319			5,437			5,437		
	Tubazione:PEAD PE100 - 63 mmø - 18yqDghDv7iPLpq$weMvz8 6.17000000000001			6,170			6,170		
	Tubazione:PEAD PE100 - 63 mmø - 18yqDghDv7iPLpq$weMvvV 2.02			2,020			2,020		
	Tubazione:PEAD PE100 - 63 mmø - 18yqDghDv7iPLpq$weMvp$ 1.98579501525223			1,986			1,986		
	Tubazione:PEAD PE100 - 63 mmø - 18yqDghDv7iPLpq$weMvnr 6.32000000000001			6,320			6,320		
	Tubazione:PEAD PE100 - 63 mmø - 1Dk35lFRvC89O1cVODI8_N 1.2354848806533			1,235			1,235		
	Tubazione:PEAD PE100 - 63 mmø - 1Dk35lFRvC89O1cVODI8zs 0.514929058171004			0,515			0,515		
	A RIPORTARE IMPIANTI ELETTRICI								**1 011 287,14**
	A RIPORTARE FUNZIONE TRASVERSALE (SHELL&CORE)								**3 259 252,01**
	A RIPORTARE TERMINAL PARTENZE								***3 259 252,01***
	A RIPORTARE								3 512 708,62

COMPUTO METRICO ESTIMATIVO

L1 - TERMINAL

01 - TERMINAL PARTENZE

000 - FUNZIONE TRASVERSALE (SHELL&CORE)

ELE - IMPIANTI ELETTRICI

N. ARTICOLO	INDICAZIONE DEI LAVORI E DELLE PROVVISTE	U.M.	DIMENSIONI				QUANTITA'	PREZZO	IMPORTO
			SIMILI	LUNG.	LARG.	ALT.			
	RIPORTO								3 512 708,62
	Tubazione:PEAD PE100 - 63 mmø - 1Dk35lFRvC89O1cVODI8zi 0.424673410118708			0,425			0,425		
	Tubazione:PEAD PE100 - 63 mmø - 1Dk35lFRvC89O1cVODI8Zy 11.6311504365718			11,631			11,631		
	Tubazione:PEAD PE100 - 63 mmø - 1Dk35lFRvC89O1cVODI8Yk 0.660152219774753			0,660			0,660		
	Tubazione:PEAD PE100 - 63 mmø - 1Dk35lFRvC89O1cVODI8Yi 0.821331817034469			0,821			0,821		
	Tubazione:PEAD PE100 - 63 mmø - 1Dk35lFRvC89O1cVODI8X2 11.5296			11,530			11,530		
	Tubazione:PEAD PE100 - 63 mmø - 1Dk35lFRvC89O1cVODI8hS 5.55541799359394			5,555			5,555		
	Tubazione:PEAD PE100 - 63 mmø - 3Arr1Jt2b3$wetgOgL3tnj 4.04960000000002			4,050			4,050		
	Tubazione:PEAD PE100 - 63 mmø - 3Arr1Jt2b3$wetgOgL3tnS 5.08978557412355			5,090			5,090		
	Tubazione:PEAD PE100 - 63 mmø - 3Arr1Jt2b3$wetgOgL3tpD 1.0142629540913			1,014			1,014		
	Tubazione:PEAD PE100 - 63 mmø - 3Arr1Jt2b3$wetgOgL3tqC 0.390807359067209			0,391			0,391		
	Tubazione:PEAD PE100 - 63 mmø - 3cxVua6w58cw32eH$sNTQE 4.58664593733339			4,587			4,587		
	Tubazione:PEAD PE100 - 63 mmø - 3TUZC6J1XFZgspvRhiNf7Q 7.65364048772378			7,654			7,654		
	Tubazione:PEAD PE100 - 63 mmø - 3TUZC6J1XFZgspvRhiNflM 0.602413086474484			0,602			0,602		
	Tubazione:PEAD PE100 - 63 mmø - 3TUZC6J1XFZgspvRhiNfl8 11.4396			11,440			11,440		
	Tubazione:PEAD PE100 - 63 mmø - 3TUZC6J1XFZgspvRhiNfaX 8.02000000000004			8,020			8,020		
	Tubazione:PEAD PE100 - 63 mmø - 15e9vHwdH1xQ2r0Bd$8kGP 6.46959999999999			6,470			6,470		
	Tubazione:PEAD PE100 - 63 mmø - 15e9vHwdH1xQ2r0Bd$8kI_ 0.968193680899023			0,968			0,968		
	Tubazione:PEAD PE100 - 63 mmø - 0v_LAzfdn5YOWBwNwTyq2$ 6.49553137973414			6,496			6,496		
	Tubazione:PEAD PE100 - 63 mmø - 2SqZHLhsv6vx9Cyp4NuTCS 4.12072390942518			4,121			4,121		
	Tubazione:PEAD PE100 - 63 mmø - 2t2gqky2f2wP3EtbCX6sHE 11.4638538888312			11,464			11,464		
	Tubazione:PEAD PE100 - 63 mmø - 0b$OsPrwL3cesRSQrAq8Ac 0.722845871315638			0,723			0,723		
	Tubazione:PEAD PE100 - 63 mmø - 0tFO1i8vX8BRBx0lbkc6v2 1.82000000000002			1,820			1,820		
	Tubazione:PEAD PE100 - 63 mmø - 0tFO1i8vX8BRBx0lbkc6zW 2.30960000000007			2,310			2,310		
	A RIPORTARE IMPIANTI ELETTRICI								**1 011 287,14**
	A RIPORTARE FUNZIONE TRASVERSALE (SHELL&CORE)								**3 259 252,01**
	A RIPORTARE TERMINAL PARTENZE								***3 259 252,01***
	A RIPORTARE								3 512 708,62

COMPUTO METRICO ESTIMATIVO

L1 - TERMINAL

01 - TERMINAL PARTENZE

000 - FUNZIONE TRASVERSALE (SHELL&CORE)

ELE - IMPIANTI ELETTRICI

N. ARTICOLO	INDICAZIONE DEI LAVORI E DELLE PROVVISTE	U.M.	DIMENSIONI				QUANTITA'	PREZZO	IMPORTO
			SIMILI	LUNG.	LARG.	ALT.			
	RIPORTO								3 512 708,62
	Tubazione:PEAD PE100 - 63 mmø - 0tFO1i8vX8BRBx0lbkc6yn 4.20994582241598			4,210			4,210		
	Tubazione:PEAD PE100 - 63 mmø - 0tFO1i8vX8BRBx0lbkc7On 4.25302353946832			4,253			4,253		
	Tubazione:PEAD PE100 - 63 mmø - 0tFO1i8vX8BRBx0lbkc7TZ 7.66406182737842			7,664			7,664		
	Tubazione:PEAD PE100 - 63 mmø - 0tFO1i8vX8BRBx0lbkc7Vh 3.653009462596			3,653			3,653		
	Tubazione:PEAD PE100 - 63 mmø - 0tFO1i8vX8BRBx0lbkc7Vz 3.64929255904811			3,649			3,649		
	Tubazione:PEAD PE100 - 63 mmø - 0tFO1i8vX8BRBx0lbkc7Uk 3.6497768054233			3,650			3,650		
	Tubazione:PEAD PE100 - 63 mmø - 0tFO1i8vX8BRBx0lbkc7Ue 3.65002593636417			3,650			3,650		
	Tubazione:PEAD PE100 - 63 mmø - 0tFO1i8vX8BRBx0lbkc7bY 4.02980116723819			4,030			4,030		
	Tubazione:PEAD PE100 - 63 mmø - 0tFO1i8vX8BRBx0lbkc7ed 3.95520425080954			3,955			3,955		
	Tubazione:PEAD PE100 - 63 mmø - 0tFO1i8vX8BRBx0lbkc7ju 4.19677888392223			4,197			4,197		
	Tubazione:PEAD PE100 - 63 mmø - 3r7JpZ0an1c9Sc0zamO14K 2.24349826187057			2,243			2,243		
	Tubazione:PEAD PE100 - 63 mmø - 2tiSPD1U1CYwR0M5taEqQJ 2.94960000000001			2,950			2,950		
	Tubazione:PEAD PE100 - 63 mmø - 2tiSPD1U1CYwR0M5taEtXh 0.110830284253896			0,111			0,111		
	Tubazione:PEAD PE100 - 63 mmø - 2HKwMBe6HAY9Z36A7UaVQN 2.32959999999999			2,330			2,330		
	Tubazione:PEAD PE100 - 63 mmø - 2HKwMBe6HAY9Z36A7UaVQP 0.0237039579235772			0,024			0,024		
	Tubazione:PEAD PE100 - 63 mmø - 2HKwMBe6HAY9Z36A7UaVL6 2.8930093177278			2,893			2,893		
	Tubazione:PEAD PE100 - 63 mmø - 2HKwMBe6HAY9Z36A7UaVHf 1.23957364198941			1,240			1,240		
	Tubazione:PEAD PE100 - 63 mmø - 2HKwMBe6HAY9Z36A7UaVCi 0.500873688557363			0,501			0,501		
	Tubazione:PEAD PE100 - 63 mmø - 3UtPTOJon8uQHRWgl5oFGg 10.58			10,580			10,580		
	Tubazione:PEAD PE100 - 63 mmø - 3rzDibIG9F7vZQrcqcLj2c 0.693197156026887			0,693			0,693		
	Tubazione:PEAD PE100 - 63 mmø - 3rzDibIG9F7vZQrcqcLjPJ 7.25737107037781			7,257			7,257		
	Tubazione:PEAD PE100 - 63 mmø - 3rzDibIG9F7vZQrcqcLjRE 1.29956814640111			1,300			1,300		
	Tubazione:PEAD PE100 - 63 mmø - 15h60IuL11Cg_kIwSQtCUd 10.5789804078907			10,579			10,579		
	A RIPORTARE IMPIANTI ELETTRICI								**1 011 287,14**
	A RIPORTARE FUNZIONE TRASVERSALE (SHELL&CORE)								**3 259 252,01**
	A RIPORTARE TERMINAL PARTENZE								***3 259 252,01***
	A RIPORTARE								3 512 708,62

COMPUTO METRICO ESTIMATIVO

L1 - TERMINAL

01 - TERMINAL PARTENZE

000 - FUNZIONE TRASVERSALE (SHELL&CORE)

ELE - IMPIANTI ELETTRICI

N. ARTICOLO	INDICAZIONE DEI LAVORI E DELLE PROVVISTE	U.M.	DIMENSIONI				QUANTITA'	PREZZO	IMPORTO
			SIMILI	LUNG.	LARG.	ALT.			
	RIPORTO								3 512 708,62
	Tubazione:PEAD PE100 - 63 mmø - 15h60IuL11Cg_kIwSQtDZ8 0.497239399006993			0,497			0,497		
	Tubazione:PEAD PE100 - 63 mmø - 15h60IuL11Cg_kIwSQtDW7 1.17943079959278			1,179			1,179		
	Tubazione:PEAD PE100 - 63 mmø - 0P0NnHeE53CO5ynUN4TJLR 1.32605871815729			1,326			1,326		
	Tubazione:PEAD PE100 - 63 mmø - 2b7msr8Ej2c8P98bnzVNA_ 1.72053629784555			1,721			1,721		
	Tubazione:PEAD PE100 - 63 mmø - 3a34cbLW93vuO042zjDIFI 8.47405454378366			8,474			8,474		
	Tubazione:PEAD PE100 - 63 mmø - 3vJVjZtCb4hgDPMI3jxwWl 0.765635502216113			0,766			0,766		
	Tubazione:PEAD PE100 - 63 mmø - 3vJVjZtCb4hgDPMI3jxxT3 1.33351520408571			1,334			1,334		
	Tubazione:PEAD PE100 - 63 mmø - 0Ovpp5tHP6Zxg3jSP3a7pD 5.22960908326783			5,230			5,230		
	Tubazione:PEAD PE100 - 63 mmø - 0Ovpp5tHP6Zxg3jSP3a7Uk 5.82433761550749			5,824			5,824		
	Tubazione:PEAD PE100 - 63 mmø - 0Ovpp5tHP6Zxg3jSP3a7Ph 1.06928468247939			1,069			1,069		
	Tubazione:PEAD PE100 - 63 mmø - 3WLOYAFyb2A9ZcVc4EFU_h 1.14566925324064			1,146			1,146		
	Tubazione:PEAD PE100 - 63 mmø - 3WLOYAFyb2A9ZcVc4EFU$U 3.18903155294909			3,189			3,189		
	Tubazione:PEAD PE100 - 63 mmø - 3WLOYAFyb2A9ZcVc4EFUvs 3.05829399513277			3,058			3,058		
	Tubazione:PEAD PE100 - 63 mmø - 3WLOYAFyb2A9ZcVc4EFX6t 4.72			4,720			4,720		
	Tubazione:PEAD PE100 - 63 mmø - 3DepSbH_16wQqQjg2qcCGC 1.05721887927554			1,057			1,057		
	Tubazione:PEAD PE100 - 63 mmø - 3DepSbH_16wQqQjg2qcCGE 0.952682578427401			0,953			0,953		
	Tubazione:PEAD PE100 - 63 mmø - 3DepSbH_16wQqQjg2qcC9s 0.734223129474406			0,734			0,734		
	Tubazione:PEAD PE100 - 63 mmø - 3DepSbH_16wQqQjg2qcC5n 0.614896108846528			0,615			0,615		
	Tubazione:PEAD PE100 - 63 mmø - 3DepSbH_16wQqQjg2qcC_N 2.18997495911606			2,190			2,190		
	Tubazione:PEAD PE100 - 63 mmø - 3DepSbH_16wQqQjg2qcC_H			2,144			2,144		
	A RIPORTARE IMPIANTI ELETTRICI								**1 011 287,14**
	A RIPORTARE FUNZIONE TRASVERSALE (SHELL&CORE)								**3 259 252,01**
	A RIPORTARE TERMINAL PARTENZE								***3 259 252,01***
	A RIPORTARE								3 512 708,62

COMPUTO METRICO ESTIMATIVO

L1 - TERMINAL

01 - TERMINAL PARTENZE

000 - FUNZIONE TRASVERSALE (SHELL&CORE)

ELE - IMPIANTI ELETTRICI

N. ARTICOLO	INDICAZIONE DEI LAVORI E DELLE PROVVISTE	U.M.	DIMENSIONI				QUANTITA'	PREZZO	IMPORTO
			SIMILI	LUNG.	LARG.	ALT.			
	RIPORTO								3 512 708,62
	2.14435473701496								
	Tubazione:PEAD PE100 - 63 mmø - 3DepSbH_16wQqQjg2qcCy6 0.794222877013246			0,794			0,794		
	Tubazione:PEAD PE100 - 63 mmø - 3DepSbH_16wQqQjg2qcCws 2.2496			2,250			2,250		
	Tubazione:PEAD PE100 - 63 mmø - 3DepSbH_16wQqQjg2qcCwm 2.16150884477689			2,162			2,162		
	Tubazione:PEAD PE100 - 63 mmø - 3DepSbH_16wQqQjg2qcCwo 0.794222877013246			0,794			0,794		
	Tubazione:PEAD PE100 - 63 mmø - 3DepSbH_16wQqQjg2qcCuf 2.42731317800676			2,427			2,427		
	Tubazione:PEAD PE100 - 63 mmø - 3DepSbH_16wQqQjg2qcCuh 2.61825334489915			2,618			2,618		
	Tubazione:PEAD PE100 - 63 mmø - 3DepSbH_16wQqQjg2qcCh4 1.22638203336868			1,226			1,226		
	Tubazione:PEAD PE100 - 63 mmø - 3DepSbH_16wQqQjg2qcCh6 1.36108787142332			1,361			1,361		
	Tubazione:PEAD PE100 - 63 mmø - 3DepSbH_16wQqQjg2qcCcf 12.884333495794			12,884			12,884		
	Tubazione:PEAD PE100 - 63 mmø - 3DepSbH_16wQqQjg2qcCch 12.7158984607674			12,716			12,716		
	Tubazione:PEAD PE100 - 63 mmø - 3DepSbH_16wQqQjg2qcCbs 7.15375251223699			7,154			7,154		
	Tubazione:PEAD PE100 - 63 mmø - 3DepSbH_16wQqQjg2qcCbm 7.07308916270076			7,073			7,073		
	Tubazione:PEAD PE100 - 63 mmø - 25T6f7b019Sv7WWTCLfQ1t 13.9011513030344			13,901			13,901		
	Tubazione:PEAD PE100 - 63 mmø - 25T6f7b019Sv7WWTCLfQ0U 1.76890906066315			1,769			1,769		
	Tubazione:PEAD PE100 - 63 mmø - 0AQIaBe7T9CgMSD6pi5ajD 0.850871491825246			0,851			0,851		
	Tubazione:PEAD PE100 - 63 mmø - 1CXE2qI5L0vwbK5x4FRS7m 1.46095645438745			1,461			1,461		
	Totale	m					503,989	4,50834	2 272,15
72560	dimensioni 100 x 75 mm verniciata								
	A RIPORTARE IMPIANTI ELETTRICI								**1 013 559,29**
	A RIPORTARE FUNZIONE TRASVERSALE (SHELL&CORE)								**3 261 524,16**
	A RIPORTARE TERMINAL PARTENZE								***3 261 524,16***
	A RIPORTARE								3 514 980,77

COMPUTO METRICO ESTIMATIVO

L1 - TERMINAL

01 - TERMINAL PARTENZE

000 - FUNZIONE TRASVERSALE (SHELL&CORE)

ELE - IMPIANTI ELETTRICI

N. ARTICOLO	INDICAZIONE DEI LAVORI E DELLE PROVVISTE	U.M.	DIMENSIONI				QUANTITA'	PREZZO	IMPORTO
			SIMILI	LUNG.	LARG.	ALT.			
	RIPORTO								3 514 980,77
CAL25_06.L05.017.004									
	Passerella con raccordi:Passerella canale - 0zyidHtef9HwbMkESomG7_ 0.41775430196324			0,418			0,418		
	Passerella con raccordi:Passerella canale - 33CN2bcwj7a8lwLDuJc6TQ 0.0999999999999968			0,100			0,100		
	Passerella con raccordi:Passerella canale - 33CN2bcwj7a8lwLDuJc6hY 0.774801898670751			0,775			0,775		
	Passerella con raccordi:Passerella canale - 33CN2bcwj7a8lwLDuJc6hZ 5.65230536005241			5,652			5,652		
	Passerella con raccordi:Passerella canale - 33CN2bcwj7a8lwLDuJc6fy 10.6499			10,650			10,650		
	Passerella con raccordi:Passerella canale - 33CN2bcwj7a8lwLDuJc6ds 10.4124			10,412			10,412		
	Passerella con raccordi:Passerella canale - 3l2bQCmSXBuRtLWliq1fBs 1.04255138029195			1,043			1,043		
	Passerella con raccordi:Passerella canale - 3l2bQCmSXBuRtLWliq1fFM 18.6924491920142			18,692			18,692		
	Passerella con raccordi:Passerella canale - 3l2bQCmSXBuRtLWliq1fFH 19.8072739591896			19,807			19,807		
	Passerella con raccordi:Passerella canale - 0iEkk$QI13wBlwMvEKD6UO 44.25			44,250			44,250		
	Passerella con raccordi:Passerella canale - 0iEkk$QI13wBlwMvEKD6UP 44.3000000013705			44,300			44,300		
	Passerella con raccordi:Passerella canale - 0iEkk$QI13wBlwMvEKD6JQ 11.3058044864351			11,306			11,306		
	Passerella con raccordi:Passerella canale - 0iEkk$QI13wBlwMvEKD6HY 10.8498445236125			10,850			10,850		
	Passerella con raccordi:Passerella canale - 0iEkk$QI13wBlwMvEKD6La 55.0143988400798			55,014			55,014		
	Passerella con raccordi:Passerella canale - 3l2bQCmSXBuRtLWliq1fFm 3.14846818537018			3,148			3,148		
	Passerella con raccordi:Passerella canale - 2RivWms21D99mUpoUoCcvt 13.1900629169427			13,190			13,190		
	A RIPORTARE IMPIANTI ELETTRICI								**1 013 559,29**
	A RIPORTARE FUNZIONE TRASVERSALE (SHELL&CORE)								**3 261 524,16**
	A RIPORTARE TERMINAL PARTENZE								***3 261 524,16***
	A RIPORTARE								3 514 980,77

COMPUTO METRICO ESTIMATIVO

L1 - TERMINAL

01 - TERMINAL PARTENZE

000 - FUNZIONE TRASVERSALE (SHELL&CORE)

ELE - IMPIANTI ELETTRICI

N. ARTICOLO	INDICAZIONE DEI LAVORI E DELLE PROVVISTE	U.M.	DIMENSIONI				QUANTITA'	PREZZO	IMPORTO
			SIMILI	LUNG.	LARG.	ALT.			
	RIPORTO								3 514 980,77
	Passerella con raccordi:Passerella canale - 3oiwvFxoD8NhkZFfCrGFme 201.014830870151			201,015			201,015		
	Passerella con raccordi:Passerella canale - 2b0X5vcpX0zx8nT4wC8Q_Z 12.6076980188996			12,608			12,608		
	Passerella con raccordi:Passerella canale - 33YwsUNmv1yQVzFYsW7FLE 14.9704710886026			14,970			14,970		
	Passerella con raccordi:Passerella canale - 3MsdKZiP52d9fJhed5H6Q$ 20.9840855643713			20,984			20,984		
	Passerella con raccordi:Passerella canale - 2kuEck1eT3WQKzStmm0kpn 15.3229893281237			15,323			15,323		
	Passerella con raccordi:Passerella canale - 2kuEck1eT3WQKzStmm0k6u 2.60977995678842			2,610			2,610		
	Passerella con raccordi:Passerella canale - 3y3zM5A395fRL00BuIaQ2J 15.2704710886043			15,270			15,270		
	Passerella con raccordi:Passerella canale - 3y3zM5A395fRL00BuIaQOW 67.9471383964787			67,947			67,947		
	Passerella con raccordi:Passerella canale - 3y3zM5A395fRL00BuIaQQd 4.86987468542581			4,870			4,870		
	Passerella con raccordi:Passerella canale - 3y3zM5A395fRL00BuIaQRq 4.92987468540048			4,930			4,930		
	Passerella con raccordi:Passerella canale - 3y3zM5A395fRL00BuIaQJd 1.95193849817647			1,952			1,952		
	Passerella con raccordi:Passerella canale - 1wne6t5EzDM9o_wf2xjJoc 16.9878706305031			16,988			16,988		
	Passerella con raccordi:Passerella canale - 1wne6t5EzDM9o_wf2xjJzT 9.58091133116684			9,581			9,581		
	Passerella con raccordi:Passerella canale - 1wne6t5EzDM9o_wf2xjJyz 3.80293514082788			3,803			3,803		
	Passerella con raccordi:Passerella canale - 3P4NHbuBH7r8vN1mOFTR_4 6.11719875415121			6,117			6,117		
	A RIPORTARE IMPIANTI ELETTRICI								**1 013 559,29**
	A RIPORTARE FUNZIONE TRASVERSALE (SHELL&CORE)								**3 261 524,16**
	A RIPORTARE TERMINAL PARTENZE								***3 261 524,16***
	A RIPORTARE								3 514 980,77

COMPUTO METRICO ESTIMATIVO

L1 - TERMINAL

01 - TERMINAL PARTENZE

000 - FUNZIONE TRASVERSALE (SHELL&CORE)

ELE - IMPIANTI ELETTRICI

N. ARTICOLO	INDICAZIONE DEI LAVORI E DELLE PROVVISTE	U.M.	DIMENSIONI				QUANTITA'	PREZZO	IMPORTO
			SIMILI	LUNG.	LARG.	ALT.			
	RIPORTO								3 514 980,77
	Passerella con raccordi:Passerella canale - 3P4NHbuBH7r8vN1mOFTRd7 1.524696454171			1,525			1,525		
	Passerella con raccordi:Passerella canale - 3P4NHbuBH7r8vN1mOFTRcd 1.04677031049046			1,047			1,047		
	Passerella con raccordi:Passerella canale - 3P4NHbuBH7r8vN1mOFTRH5 2.5125			2,513			2,513		
	Passerella con raccordi:Passerella canale - 3P4NHbuBH7r8vN1mOFTRJS 2.38			2,380			2,380		
	Passerella con raccordi:Passerella canale - 3P4NHbuBH7r8vN1mOFTRNj 1.49804664119414			1,498			1,498		
	Passerella con raccordi:Passerella canale - 2y2v_CYn91MxyZBeGwE7F9 3.56367109299952			3,564			3,564		
	Passerella con raccordi:Passerella canale - 2y2v_CYn91MxyZBeGwE79d 0.842202298119191			0,842			0,842		
	Passerella con raccordi:Passerella canale - 2y2v_CYn91MxyZBeGwE778 7.92049512796986			7,920			7,920		
	Passerella con raccordi:Passerella canale - 2y2v_CYn91MxyZBeGwE72B 3.45294607631407			3,453			3,453		
	Passerella con raccordi:Passerella canale - 3l1Zwwhd1DARUz0_rBNo78 9.2269262181822			9,227			9,227		
	Passerella con raccordi:Passerella canale - 3l1Zwwhd1DARUz0_rBNo79 0.124997553924648			0,125			0,125		
	Passerella con raccordi:Passerella canale - 3l1Zwwhd1DARUz0_rBNoEJ 3.64			3,640			3,640		
	Passerella con raccordi:Passerella canale - 3l1Zwwhd1DARUz0_rBNomV 2.05205614695159			2,052			2,052		
	Passerella con raccordi:Passerella canale - 3l1Zwwhd1DARUz0_rBNoo9 2.27500000000009			2,275			2,275		
	Passerella con raccordi:Passerella canale - 3l1Zwwhd1DARUz0_rBNooM 2.27500000000003			2,275			2,275		
	Passerella con raccordi:Passerella canale - 3l1Zwwhd1DARUz0_rBNoYQ 2.61139321414409			2,611			2,611		
	Passerella con raccordi:Passerella canale - 3l1Zwwhd1DARUz0_rBNobY			1,336			1,336		
	A RIPORTARE IMPIANTI ELETTRICI								**1 013 559,29**
	A RIPORTARE FUNZIONE TRASVERSALE (SHELL&CORE)								**3 261 524,16**
	A RIPORTARE TERMINAL PARTENZE								***3 261 524,16***
	A RIPORTARE								3 514 980,77

COMPUTO METRICO ESTIMATIVO

L1 - TERMINAL

01 - TERMINAL PARTENZE

000 - FUNZIONE TRASVERSALE (SHELL&CORE)

ELE - IMPIANTI ELETTRICI

N. ARTICOLO	INDICAZIONE DEI LAVORI E DELLE PROVVISTE	U.M.	DIMENSIONI				QUANTITA'	PREZZO	IMPORTO
			SIMILI	LUNG.	LARG.	ALT.			
	RIPORTO								3 514 980,77
	1.33619368722902								
	Passerella con raccordi:Passerella canale - 1MwyB26BPE3Q_2ZUWJoYJM 19.6000291181261			19,600			19,600		
	Passerella con raccordi:Passerella canale - 1MwyB26BPE3Q_2ZUWJoYJj 2.91434630885395			2,914			2,914		
	Passerella con raccordi:Passerella canale - 3L1HPsTbz93AM5pG5$TNpQ 12.1253696614491			12,125			12,125		
	Passerella con raccordi:Passerella canale - 3L1HPsTbz93AM5pG5$TNrV 12.4517844276052			12,452			12,452		
	Passerella con raccordi:Passerella canale - 3L1HPsTbz93AM5pG5$TNv9 11.9999837330637			12,000			12,000		
	Passerella con raccordi:Passerella canale - 3L1HPsTbz93AM5pG5$TNwZ 18.5434229462144			18,543			18,543		
	Passerella con raccordi:Passerella canale - 3L1HPsTbz93AM5pG5$TNyI 47.3128806058688			47,313			47,313		
	Passerella con raccordi:Passerella canale - 3L1HPsTbz93AM5pG5$TN_D 13.2335834371395			13,234			13,234		
	Passerella con raccordi:Passerella canale - 3L1HPsTbz93AM5pG5$TK9S 32.00000160679			32,000			32,000		
	Passerella con raccordi:Passerella canale - 3L1HPsTbz93AM5pG5$TK9Q 13.6601884552022			13,660			13,660		
	Passerella con raccordi:Passerella canale - 2J9VLmGcr1whDuzy24mkkB 16.4			16,400			16,400		
	Passerella con raccordi:Passerella canale - 2J9VLmGcr1whDuzy24mkjH 16.34914425523			16,349			16,349		
	Passerella con raccordi:Passerella canale - 2J9VLmGcr1whDuzy24mkjI 14.0789549510768			14,079			14,079		
	Passerella con raccordi:Passerella canale - 2J9VLmGcr1whDuzy24mkhV 2.13749999999999			2,137			2,137		
	Passerella con raccordi:Passerella canale - 2J9VLmGcr1whDuzy24mkrr 78.0238654141354			78,024			78,024		
	A RIPORTARE IMPIANTI ELETTRICI								**1 013 559,29**
	A RIPORTARE FUNZIONE TRASVERSALE (SHELL&CORE)								**3 261 524,16**
	A RIPORTARE TERMINAL PARTENZE								***3 261 524,16***
	A RIPORTARE								3 514 980,77

COMPUTO METRICO ESTIMATIVO

L1 - TERMINAL

01 - TERMINAL PARTENZE

000 - FUNZIONE TRASVERSALE (SHELL&CORE)

ELE - IMPIANTI ELETTRICI

N. ARTICOLO	INDICAZIONE DEI LAVORI E DELLE PROVVISTE	U.M.	DIMENSIONI				QUANTITA'	PREZZO	IMPORTO
			SIMILI	LUNG.	LARG.	ALT.			
	RIPORTO								3 514 980,77
	Passerella con raccordi:Passerella canale - 3OqeYWliz6m8u5vLQl$vVB 10.5			10,500			10,500		
	Passerella con raccordi:Passerella canale - 3XRDF1cvv8z8CqZandKnWt 3.65999999999993			3,660			3,660		
	Passerella con raccordi:Passerella canale - 3Vtng_tl9AkRMs9koDSvXS 3.64527025862485			3,645			3,645		
	Passerella con raccordi:Passerella canale - 3Vtng_tl9AkRMs9koDSvVq 2.34000000000002			2,340			2,340		
	Passerella con raccordi:Passerella canale - 2aJwTiRT1FXAEjMcbW82yl 8.72061062122663			8,721			8,721		
	Passerella con raccordi:Passerella canale - 2aJwTiRT1FXAEjMcbW813W 1.25186792286039			1,252			1,252		
	Passerella con raccordi:Passerella canale - 2aJwTiRT1FXAEjMcbW8124 1.39692675601867			1,397			1,397		
	Passerella con raccordi:Passerella canale - 20xyY8J_T5KQUverHNgqps 19.2			19,200			19,200		
	Passerella con raccordi:Passerella canale - 1KQ4G$mKTAqQv6hiuVdsll 78.023865410096			78,024			78,024		
	Passerella con raccordi:Passerella canale - 1JU3K4r_L0ph7Lq5XADM5r 9.62415287300975			9,624			9,624		
	Passerella con raccordi:Passerella canale - 0sAA2$2u581uvYvh6lbRbx 0.112500000000018			0,113			0,113		
	Passerella con raccordi:Passerella canale - 0sAA2$2u581uvYvh6lbReG 0.250306497715175			0,250			0,250		
	Passerella con raccordi:Passerella canale - 2_aVUsS$H2NgIz9yZ17ZEB 21.3304416866638			21,330			21,330		
	Passerella con raccordi:Passerella canale - 2_aVUsS$H2NgIz9yZ17ZEA 21.0304416866643			21,030			21,030		
	Passerella con raccordi:Passerella canale - 3qbgidahnDLR6u78iFwXej 0.549797078326999			0,550			0,550		
	Passerella con raccordi:Passerella canale - 3QJKs5qrLCXe5yziRVID91 70.6777956114214			70,678			70,678		
	A RIPORTARE IMPIANTI ELETTRICI								**1 013 559,29**
	A RIPORTARE FUNZIONE TRASVERSALE (SHELL&CORE)								**3 261 524,16**
	A RIPORTARE TERMINAL PARTENZE								***3 261 524,16***
	A RIPORTARE								3 514 980,77

COMPUTO METRICO ESTIMATIVO

L1 - TERMINAL

01 - TERMINAL PARTENZE

000 - FUNZIONE TRASVERSALE (SHELL&CORE)

ELE - IMPIANTI ELETTRICI

N. ARTICOLO	INDICAZIONE DEI LAVORI E DELLE PROVVISTE	U.M.	DIMENSIONI				QUANTITA'	PREZZO	IMPORTO
			SIMILI	LUNG.	LARG.	ALT.			
	RIPORTO								3 514 980,77
	Passerella con raccordi:Passerella canale - 3QJKs5qrLCXe5yziRVID97 70.4776206318937			70,478			70,478		
	Passerella con raccordi:Passerella canale - 3QJKs5qrLCXe5yziRVID96 0.65381222491523			0,654			0,654		
	Passerella con raccordi:Passerella canale - 38nGSh$W98IBJTiIwoV4oZ 0.662480491987935			0,662			0,662		
	Passerella con raccordi:Passerella canale - 38nGSh$W98IBJTiIwoV4pz 0.350004820369304			0,350			0,350		
	Passerella con raccordi:Passerella canale - 38nGSh$W98IBJTiIwoV4tN 6.76245937300283			6,762			6,762		
	Passerella con raccordi:Passerella canale - 38nGSh$W98IBJTiIwoV4hs 6.75638584024825			6,756			6,756		
	Passerella con raccordi:Passerella canale - 38nGSh$W98IBJTiIwoV4hq 6.81227114759349			6,812			6,812		
	Passerella con raccordi:Passerella canale - 38nGSh$W98IBJTiIwoV7GC 6.92661785011545			6,927			6,927		
	Passerella con raccordi:Passerella canale - 38nGSh$W98IBJTiIwoV7Hh 6.28205785099406			6,282			6,282		
	Passerella con raccordi:Passerella canale - 38nGSh$W98IBJTiIwoV7IT 3.72156777082724			3,722			3,722		
	Passerella con raccordi:Passerella canale - 38nGSh$W98IBJTiIwoV7IS 3.79732858569659			3,797			3,797		
	Passerella con raccordi:Passerella canale - 0nl9TsZJz5FQ1BEV6TB1A8 16.3550781976291			16,355			16,355		
	Passerella con raccordi:Passerella canale - 0nl9TsZJz5FQ1BEV6TB1A9 16.3550781976288			16,355			16,355		
	Passerella con raccordi:Passerella canale - 0nl9TsZJz5FQ1BEV6TB1AF 16.5484238335441			16,548			16,548		
	Passerella con raccordi:Passerella canale - 3XK21XHD51te0Iijs4CGTs 39.3348960312917			39,335			39,335		
	A RIPORTARE IMPIANTI ELETTRICI								**1 013 559,29**
	A RIPORTARE FUNZIONE TRASVERSALE (SHELL&CORE)								**3 261 524,16**
	A RIPORTARE TERMINAL PARTENZE								***3 261 524,16***
	A RIPORTARE								3 514 980,77

COMPUTO METRICO ESTIMATIVO

L1 - TERMINAL

01 - TERMINAL PARTENZE

000 - FUNZIONE TRASVERSALE (SHELL&CORE)

ELE - IMPIANTI ELETTRICI

N. ARTICOLO	INDICAZIONE DEI LAVORI E DELLE PROVVISTE	U.M.	DIMENSIONI				QUANTITA'	PREZZO	IMPORTO
			SIMILI	LUNG.	LARG.	ALT.			
	RIPORTO								3 514 980,77
	Passerella con raccordi:Passerella canale - 3XK21XHD51te0Iijs4CGTf 39.8219406025858			39,822			39,822		
	Passerella con raccordi:Passerella canale - 3XK21XHD51te0Iijs4CGTh 39.6348960313079			39,635			39,635		
	Passerella con raccordi:Passerella canale - 3XK21XHD51te0Iijs4CGO4 6.24326975394706			6,243			6,243		
	Passerella con raccordi:Passerella canale - 3XK21XHD51te0Iijs4CGOg 6.14974746830434			6,150			6,150		
	Passerella con raccordi:Passerella canale - 3XK21XHD51te0Iijs4CGQf 6.24974746830618			6,250			6,250		
	Passerella con raccordi:Passerella canale - 3XK21XHD51te0Iijs4CHaW 0.462480491987924			0,462			0,462		
	Passerella con raccordi:Passerella canale - 3XK21XHD51te0Iijs4CHaZ 6.18422887302229			6,184			6,184		
	Passerella con raccordi:Passerella canale - 3XK21XHD51te0Iijs4CHab 6.24422887299792			6,244			6,244		
	Passerella con raccordi:Passerella canale - 2BTU2m3Rf3fu5FM_bMSOUF 13.1735222856509			13,174			13,174		
	Passerella con raccordi:Passerella canale - 2BTU2m3Rf3fu5FM_bMSOUL 12.7700000000427			12,770			12,770		
	Passerella con raccordi:Passerella canale - 2BTU2m3Rf3fu5FM_bMSOSn 12.9299999999999			12,930			12,930		
	Passerella con raccordi:Passerella canale - 2BTU2m3Rf3fu5FM_bMSOK0 0.393522285666212			0,394			0,394		
	Passerella con raccordi:Passerella canale - 2BTU2m3Rf3fu5FM_bMSOji 0.274980491987932			0,275			0,275		
	Passerella con raccordi:Passerella canale - 2BTU2m3Rf3fu5FM_bMSOww 0.299845987026274			0,300			0,300		
	Passerella con raccordi:Passerella canale - 2BTU2m3Rf3fu5FM_bMSO_H 0.112500000000018			0,113			0,113		
	A RIPORTARE IMPIANTI ELETTRICI								**1 013 559,29**
	A RIPORTARE FUNZIONE TRASVERSALE (SHELL&CORE)								**3 261 524,16**
	A RIPORTARE TERMINAL PARTENZE								***3 261 524,16***
	A RIPORTARE								3 514 980,77

COMPUTO METRICO ESTIMATIVO

L1 - TERMINAL

01 - TERMINAL PARTENZE

000 - FUNZIONE TRASVERSALE (SHELL&CORE)

ELE - IMPIANTI ELETTRICI

N. ARTICOLO	INDICAZIONE DEI LAVORI E DELLE PROVVISTE	U.M.	DIMENSIONI				QUANTITA'	PREZZO	IMPORTO
			SIMILI	LUNG.	LARG.	ALT.			
	RIPORTO								3 514 980,77
	Passerella con raccordi:Passerella canale - 2BTU2m3Rf3fu5FM_bMSOzG 0.462499999999973			0,462			0,462		
	Passerella con raccordi:Passerella canale - 2BTU2m3Rf3fu5FM_bMSOp2 0.624845987027084			0,625			0,625		
	Passerella con raccordi:Passerella canale - 2BTU2m3Rf3fu5FM_bMSOpS 0.612499999999974			0,612			0,612		
	Passerella con raccordi:Passerella canale - 2BTU2m3Rf3fu5FM_bMSNBO 7.92500000000057			7,925			7,925		
	Passerella con raccordi:Passerella canale - 2BTU2m3Rf3fu5FM_bMSNBR 7.69999999998346			7,700			7,700		
	Passerella con raccordi:Passerella canale - 19_RmvPyr7qgWx3og6QPKE 0.272519508012065			0,273			0,273		
	Passerella con raccordi:Passerella canale - 19_RmvPyr7qgWx3og6QPXj 9.95958322687707			9,960			9,960		
	Passerella con raccordi:Passerella canale - 19_RmvPyr7qgWx3og6QPXi 9.86016473897444			9,860			9,860		
	Passerella con raccordi:Passerella canale - 3coL3aWZ9BU9Dih4nyaYcM 57.0994184879014			57,099			57,099		
	Passerella con raccordi:Passerella canale - 3coL3aWZ9BU9Dih4nyaYcN 57.1000000000001			57,100			57,100		
	Passerella con raccordi:Passerella canale - 0FFFEHXbb6j8g6xvAKmg_a 57.0994184879014			57,099			57,099		
	Passerella con raccordi:Passerella canale - 0FFFEHXbb6j8g6xvAKmg_Z 57.1000000000001			57,100			57,100		
	Passerella con raccordi:Passerella canale - 3NwPmjAw9DEhBohZbsOIVd 3.76316446651494			3,763			3,763		
	Passerella con raccordi:Passerella canale - 3NwPmjAw9DEhBohZbsOITi 3.15374597863917			3,154			3,154		
	Passerella con raccordi:Passerella canale - 3NwPmjAw9DEhBohZbsOIYu 0.557500000000001			0,558			0,558		
	A RIPORTARE IMPIANTI ELETTRICI								**1 013 559,29**
	A RIPORTARE FUNZIONE TRASVERSALE (SHELL&CORE)								**3 261 524,16**
	A RIPORTARE TERMINAL PARTENZE								***3 261 524,16***
	A RIPORTARE								3 514 980,77

COMPUTO METRICO ESTIMATIVO

L1 - TERMINAL

01 - TERMINAL PARTENZE

000 - FUNZIONE TRASVERSALE (SHELL&CORE)

ELE - IMPIANTI ELETTRICI

N. ARTICOLO	INDICAZIONE DEI LAVORI E DELLE PROVVISTE	U.M.	DIMENSIONI				QUANTITA'	PREZZO	IMPORTO
			SIMILI	LUNG.	LARG.	ALT.			
	RIPORTO								3 514 980,77
	Passerella con raccordi:Passerella canale - 3NwPmjAw9DEhBohZbsOIX1 0.645000000000001			0,645			0,645		
	Passerella con raccordi:Passerella canale - 3NwPmjAw9DEhBohZbsOIxf 2.00250000000001			2,003			2,003		
	Passerella con raccordi:Passerella canale - 2EWiN7x3f5i95ZJSzL2M0Y 0.212500000000025			0,213			0,213		
	Passerella con raccordi:Passerella canale - 2EWiN7x3f5i95ZJSzL2MnI 0.376164240924358			0,376			0,376		
	Passerella con raccordi:Passerella canale - 2EWiN7x3f5i95ZJSzL2MtV 6.18422887302246			6,184			6,184		
	Passerella con raccordi:Passerella canale - 2EWiN7x3f5i95ZJSzL2Mqv 0.0375000000000456			0,038			0,038		
	Passerella con raccordi:Passerella canale - 2EWiN7x3f5i95ZJSzL2Mzj 0.0504218808582009			0,050			0,050		
	Passerella con raccordi:Passerella canale - 2EWiN7x3f5i95ZJSzL2Myi 0.112500000000018			0,113			0,113		
	Passerella con raccordi:Passerella canale - 2EWiN7x3f5i95ZJSzL2Me9 3.3499999999997			3,350			3,350		
	Passerella con raccordi:Passerella canale - 2EWiN7x3f5i95ZJSzL2Mel 3.49883697556875			3,499			3,499		
	Passerella con raccordi:Passerella canale - 2EWiN7x3f5i95ZJSzL2Mju 0.810000000000087			0,810			0,810		
	Passerella con raccordi:Passerella canale - 2EWiN7x3f5i95ZJSzL2Mjv 0.375000000019583			0,375			0,375		
	Passerella con raccordi:Passerella canale - 2EWiN7x3f5i95ZJSzL2NNg 0.786164240924381			0,786			0,786		
	Passerella con raccordi:Passerella canale - 2EWiN7x3f5i95ZJSzL2NLs 0.659999999997188			0,660			0,660		
	Passerella con raccordi:Passerella canale - 2EWiN7x3f5i95ZJSzL2N3d 0.561144732912416			0,561			0,561		
	A RIPORTARE IMPIANTI ELETTRICI								**1 013 559,29**
	A RIPORTARE FUNZIONE TRASVERSALE (SHELL&CORE)								**3 261 524,16**
	A RIPORTARE TERMINAL PARTENZE								***3 261 524,16***
	A RIPORTARE								3 514 980,77

COMPUTO METRICO ESTIMATIVO

L1 - TERMINAL

01 - TERMINAL PARTENZE

000 - FUNZIONE TRASVERSALE (SHELL&CORE)

ELE - IMPIANTI ELETTRICI

N. ARTICOLO	INDICAZIONE DEI LAVORI E DELLE PROVVISTE	U.M.	DIMENSIONI				QUANTITA'	PREZZO	IMPORTO
			SIMILI	LUNG.	LARG.	ALT.			
	RIPORTO								3 514 980,77
	Passerella con raccordi:Passerella canale - 2EWiN7x3f5i95ZJSzL2N5$ 14.3300000000168			14,330			14,330		
	Passerella con raccordi:Passerella canale - 2EWiN7x3f5i95ZJSzL2N5y 14.53015401299			14,530			14,530		
	Passerella con raccordi:Passerella canale - 2EWiN7x3f5i95ZJSzL2NpA 0.272499999999992			0,272			0,272		
	Passerella con raccordi:Passerella canale - 3HjBwGEbn1PBbcvZbCh7Oq 0.297500000000008			0,298			0,298		
	Passerella con raccordi:Passerella canale - 3HjBwGEbn1PBbcvZbCh7Sc 0.297480491987948			0,297			0,297		
	Passerella con raccordi:Passerella canale - 3HjBwGEbn1PBbcvZbCh71Z 0.319999999999927			0,320			0,320		
	Passerella con raccordi:Passerella canale - 3HjBwGEbn1PBbcvZbCh77b 0.372480491987936			0,372			0,372		
	Passerella con raccordi:Passerella canale - 1t$o55mOfBBw_agNY0O1Ao 0.259081961452091			0,259			0,259		
	Passerella con raccordi:Passerella canale - 1t$o55mOfBBw_agNY0O6t2 10.2909053756821			10,291			10,291		
	Passerella con raccordi:Passerella canale - 1t$o55mOfBBw_agNY0O6tN 10.5410840774484			10,541			10,541		
	Passerella con raccordi:Passerella canale - 1t$o55mOfBBw_agNY0O6_A 1.30499999983214			1,305			1,305		
	Passerella con raccordi:Passerella canale - 1t$o55mOfBBw_agNY0O6_J 1.05499358068385			1,055			1,055		
	Passerella con raccordi:Passerella canale - 1t$o55mOfBBw_agNY0O6Y8 0.2590886664769			0,259			0,259		
	Passerella con raccordi:Passerella canale - 1t$o55mOfBBw_agNY0O6je 0.259088666477146			0,259			0,259		
	Passerella con raccordi:Passerella canale - 1t$o55mOfBBw_agNY0O6l1 0.2590886664769			0,259			0,259		
	A RIPORTARE IMPIANTI ELETTRICI								**1 013 559,29**
	A RIPORTARE FUNZIONE TRASVERSALE (SHELL&CORE)								**3 261 524,16**
	A RIPORTARE TERMINAL PARTENZE								***3 261 524,16***
	A RIPORTARE								3 514 980,77

COMPUTO METRICO ESTIMATIVO

L1 - TERMINAL

01 - TERMINAL PARTENZE

000 - FUNZIONE TRASVERSALE (SHELL&CORE)

ELE - IMPIANTI ELETTRICI

N. ARTICOLO	INDICAZIONE DEI LAVORI E DELLE PROVVISTE	U.M.	DIMENSIONI				QUANTITA'	PREZZO	IMPORTO
			SIMILI	LUNG.	LARG.	ALT.			
	RIPORTO								3 514 980,77
	Passerella con raccordi:Passerella canale - 1t$o55mOfBBw_agNY0O6lU 0.259088666477146			0,259			0,259		
	Passerella con raccordi:Passerella canale - 1t$o55mOfBBw_agNY0O6NJ 29.7637156508867			29,764			29,764		
	Passerella con raccordi:Passerella canale - 1t$o55mOfBBw_agNY0O6NG 30.2621695235616			30,262			30,262		
	Passerella con raccordi:Passerella canale - 0Kkucs2EL4sPMc1R6p1gMA 46.2715798441342			46,272			46,272		
	Passerella con raccordi:Passerella canale - 0Kkucs2EL4sPMc1R6p1gM9 46.3700622598603			46,370			46,370		
	Passerella con raccordi:Passerella canale - 0Kkucs2EL4sPMc1R6p1g1u 29.7637449851707			29,764			29,764		
	Passerella con raccordi:Passerella canale - 0Kkucs2EL4sPMc1R6p1g1$ 29.6652785045728			29,665			29,665		
	Passerella con raccordi:Passerella canale - 0Kkucs2EL4sPMc1R6p1g5E 0.448416529532767			0,448			0,448		
	Passerella con raccordi:Passerella canale - 0Kkucs2EL4sPMc1R6p1g7y 0.0999999999999989			0,100			0,100		
	Passerella con raccordi:Passerella canale - 0Kkucs2EL4sPMc1R6p1g6w 0.0999999999999989			0,100			0,100		
	Passerella con raccordi:Passerella canale - 0Kkucs2EL4sPMc1R6p1g6k 30.2628550503127			30,263			30,263		
	Passerella con raccordi:Passerella canale - 0Kkucs2EL4sPMc1R6p1g6l 29.7644019945712			29,764			29,764		
	Passerella con raccordi:Passerella canale - 1fwu1l86v1Kg1ZWq5KqSrR 46.2717423458702			46,272			46,272		
	Passerella con raccordi:Passerella canale - 1fwu1l86v1Kg1ZWq5KqSrQ 46.3700654680281			46,370			46,370		
	Passerella con raccordi:Passerella canale - 11g$aCyVj0axWlWsWqbNu9 0.448416529532767			0,448			0,448		
	A RIPORTARE IMPIANTI ELETTRICI								**1 013 559,29**
	A RIPORTARE FUNZIONE TRASVERSALE (SHELL&CORE)								**3 261 524,16**
	A RIPORTARE TERMINAL PARTENZE								***3 261 524,16***
	A RIPORTARE								3 514 980,77

COMPUTO METRICO ESTIMATIVO

L1 - TERMINAL

01 - TERMINAL PARTENZE

000 - FUNZIONE TRASVERSALE (SHELL&CORE)

ELE - IMPIANTI ELETTRICI

N. ARTICOLO	INDICAZIONE DEI LAVORI E DELLE PROVVISTE	U.M.	DIMENSIONI				QUANTITA'	PREZZO	IMPORTO
			SIMILI	LUNG.	LARG.	ALT.			
	RIPORTO								3 514 980,77
	Passerella con raccordi:Passerella canale - 11g$aCyVj0axWlWsWqbNu8 0.0999999999999989			0,100			0,100		
	Passerella con raccordi:Passerella canale - 11g$aCyVj0axWlWsWqbNuF 0.0999999999999989			0,100			0,100		
	Passerella con raccordi:Passerella canale - 0Id5AfGRzEHgrNL4TcbEP9 0.325100000000028			0,325			0,325		
	Passerella con raccordi:Passerella canale - 0b$OsPrwL3cesRSQrAq9iA 10.5			10,500			10,500		
	Passerella con raccordi:Passerella canale - 0b$OsPrwL3cesRSQrAq9hj 10.5			10,500			10,500		
	Passerella con raccordi:Passerella canale - 0b$OsPrwL3cesRSQrAq9hJ 10.5			10,500			10,500		
	Passerella con raccordi:Passerella canale - 3l1Zwwhd1DARUz0_rBNo7g 0.951339214327199			0,951			0,951		
	Passerella con raccordi:Passerella canale - 0b$OsPrwL3cesRSQrAq9dQ 9.53090309871032			9,531			9,531		
	Passerella con raccordi:Passerella canale - 0b$OsPrwL3cesRSQrAq9rk 2.74703750451932			2,747			2,747		
	Passerella con raccordi:Passerella canale - 2HtrLt3s13GhoUNMwQvqws 1.79691635987276			1,797			1,797		
	Passerella con raccordi:Passerella canale - 2HtrLt3s13GhoUNMwQvqw9 9.53091120883917			9,531			9,531		
	Passerella con raccordi:Passerella canale - 2HtrLt3s13GhoUNMwQvqr6 1.87006340255574			1,870			1,870		
	Passerella con raccordi:Passerella canale - 2HtrLt3s13GhoUNMwQvqo9 0.125001294063325			0,125			0,125		
	Passerella con raccordi:Passerella canale - 1tuGKITPv6JOJfF6_E39cM 1.95468644370038			1,955			1,955		
	Passerella con raccordi:Passerella canale - 1tuGKITPv6JOJfF6_E39cN 1.50657854026685			1,507			1,507		
	Passerella con raccordi:Passerella canale - 1tuGKITPv6JOJfF6_E36FV 0.360370369294045			0,360			0,360		
	Passerella con raccordi:Passerella canale - 1tuGKITPv6JOJfF6_E36A1			0,400			0,400		
	A RIPORTARE IMPIANTI ELETTRICI								**1 013 559,29**
	A RIPORTARE FUNZIONE TRASVERSALE (SHELL&CORE)								**3 261 524,16**
	A RIPORTARE TERMINAL PARTENZE								***3 261 524,16***
	A RIPORTARE								3 514 980,77

COMPUTO METRICO ESTIMATIVO

L1 - TERMINAL

01 - TERMINAL PARTENZE

000 - FUNZIONE TRASVERSALE (SHELL&CORE)

ELE - IMPIANTI ELETTRICI

N. ARTICOLO	INDICAZIONE DEI LAVORI E DELLE PROVVISTE	U.M.	DIMENSIONI				QUANTITA'	PREZZO	IMPORTO
			SIMILI	LUNG.	LARG.	ALT.			
	RIPORTO								3 514 980,77
	0.399999999839861								
	Passerella con raccordi:Passerella canale - 1tuGKITPv6JOJfF6_E36BG 0.435375350503582			0,435			0,435		
	Passerella con raccordi:Passerella canale - 1tuGKITPv6JOJfF6_E36BJ 0.224999836748345			0,225			0,225		
	Passerella con raccordi:Passerella canale - 1NnDVaI_DEu9wjME$vyGl0 0.984699710644489			0,985			0,985		
	Passerella con raccordi:Passerella canale - 1NnDVaI_DEu9wjME$vyGgQ 0.421134595160483			0,421			0,421		
	Passerella con raccordi:Passerella canale - 1NnDVaI_DEu9wjME$vyGga 0.199999999999991			0,200			0,200		
	Passerella con raccordi:Passerella canale - 1NnDVaI_DEu9wjME$vyHMc 0.587854979802248			0,588			0,588		
	Passerella con raccordi:Passerella canale - 1NnDVaI_DEu9wjME$vyHI4 0.374993687437937			0,375			0,375		
	Passerella con raccordi:Passerella canale - 0JqnkLCPzAzhq2WFkk1EeK 0.512870630469076			0,513			0,513		
	Passerella con raccordi:Passerella canale - 0JqnkLCPzAzhq2WFkk1EhU 0.110000000000033			0,110			0,110		
	Passerella con raccordi:Passerella canale - 0JqnkLCPzAzhq2WFkk1EdD 2.08454194685057			2,085			2,085		
	Passerella con raccordi:Passerella canale - 3O$YZXPXHBJPChVCJJTx4S 0.125005086609501			0,125			0,125		
	Passerella con raccordi:Passerella canale - 1cvm4LpgL0pP5f8w9EOvqA 0.371936294378095			0,372			0,372		
	Passerella con raccordi:Passerella canale - 1cvm4LpgL0pP5f8w9EOvmv 0.65442909079479			0,654			0,654		
	Passerella con raccordi:Passerella canale - 0teKb6eAPBEfn9Z10OFtaj 1.48618984146146			1,486			1,486		
	Passerella con raccordi:Passerella canale - 0teKb6eAPBEfn9Z10OFsKB			0,603			0,603		
	A RIPORTARE IMPIANTI ELETTRICI								**1 013 559,29**
	A RIPORTARE FUNZIONE TRASVERSALE (SHELL&CORE)								**3 261 524,16**
	A RIPORTARE TERMINAL PARTENZE								***3 261 524,16***
	A RIPORTARE								3 514 980,77

COMPUTO METRICO ESTIMATIVO

L1 - TERMINAL

01 - TERMINAL PARTENZE

000 - FUNZIONE TRASVERSALE (SHELL&CORE)

ELE - IMPIANTI ELETTRICI

N. ARTICOLO	INDICAZIONE DEI LAVORI E DELLE PROVVISTE	U.M.	DIMENSIONI				QUANTITA'	PREZZO	IMPORTO
			SIMILI	LUNG.	LARG.	ALT.			
	RIPORTO								3 514 980,77
	0.60250503526367								
	Passerella con raccordi:Passerella canale - 1gXrE5eITAaPoHkm9XsmcK 18.02			18,020			18,020		
	Passerella con raccordi:Passerella canale - 2jAGg5CS97X9ZEEDN0Irll 0.5			0,500			0,500		
	Passerella con raccordi:Passerella canale - 03GMGuesfC1gaHD4u$qq6I 200.809890688036			200,810			200,810		
	Passerella con raccordi:Passerella canale - 03GMGuesfC1gaHD4u$qq1x 0.820136431541609			0,820			0,820		
	Passerella con raccordi:Passerella canale - 03GMGuesfC1gaHD4u$qqVQ 18.02			18,020			18,020		
	Passerella con raccordi:Passerella canale - 03GMGuesfC1gaHD4u$qqVO 0.5			0,500			0,500		
	Passerella con raccordi:Passerella canale - 03GMGuesfC1gaHD4u$qqQO 3.78554175198009			3,786			3,786		
	Passerella con raccordi:Passerella canale - 03GMGuesfC1gaHD4u$qqQU 0.500000016648284			0,500			0,500		
	Passerella con raccordi:Passerella canale - 03GMGuesfC1gaHD4u$qqvT 1.33581352646435			1,336			1,336		
	Passerella con raccordi:Passerella canale - 03GMGuesfC1gaHD4u$qr6B 201.4			201,400			201,400		
	Passerella con raccordi:Passerella canale - 0aopzhL2P9VPdC8r7r6fk$ 3.91444538050181			3,914			3,914		
	Passerella con raccordi:Passerella canale - 0aopzhL2P9VPdC8r7r6fhT 5.67665887555749			5,677			5,677		
	Passerella con raccordi:Passerella canale - 0aopzhL2P9VPdC8r7r6fbI 1.43118676424651			1,431			1,431		
	Passerella con raccordi:Passerella canale - 0aopzhL2P9VPdC8r7r6fc1 1.02924304286888			1,029			1,029		
	Passerella con raccordi:Passerella canale - 0aopzhL2P9VPdC8r7r6fXa 0.509999999999809			0,510			0,510		
	Passerella con raccordi:Passerella canale - 0m08gagfrD2uTzwOBln5$V 2.85941893576278			2,859			2,859		
	Passerella con raccordi:Passerella canale - 0m08gagfrD2uTzwOBln5$U			4,843			4,843		
	A RIPORTARE IMPIANTI ELETTRICI								**1 013 559,29**
	A RIPORTARE FUNZIONE TRASVERSALE (SHELL&CORE)								**3 261 524,16**
	A RIPORTARE TERMINAL PARTENZE								***3 261 524,16***
	A RIPORTARE								3 514 980,77

COMPUTO METRICO ESTIMATIVO

L1 - TERMINAL

01 - TERMINAL PARTENZE

000 - FUNZIONE TRASVERSALE (SHELL&CORE)

ELE - IMPIANTI ELETTRICI

N. ARTICOLO	INDICAZIONE DEI LAVORI E DELLE PROVVISTE	U.M.	DIMENSIONI				QUANTITA'	PREZZO	IMPORTO
			SIMILI	LUNG.	LARG.	ALT.			
	RIPORTO								3 514 980,77
	4.84250000000076								
	Passerella con raccordi:Passerella canale - 0m08gagfrD2uTzwOBln5_Z 0.402502763143648			0,403			0,403		
	Passerella con raccordi:Passerella canale - 2kuEck1eT3WQKzStmm0k67 2.93507765703609			2,935			2,935		
	Passerella con raccordi:Passerella canale - 0XZ9BdwQXA2gOTtQIRY7E$ 19.6302565936632			19,630			19,630		
	Passerella con raccordi:Passerella canale - 2xyHgXPsrFE9sDvNA3n7nn 0.728788374869879			0,729			0,729		
	Passerella con raccordi:Passerella canale - 2xyHgXPsrFE9sDvNA3n7_Y 0.705852058894881			0,706			0,706		
	Passerella con raccordi:Passerella canale - 1mdMRvDUb51hS5Vgk_KUq7 1.09466026616198			1,095			1,095		
	Passerella con raccordi:Passerella canale - 1mdMRvDUb51hS5Vgk_KUxZ 0.820136431541609			0,820			0,820		
	Passerella con raccordi:Passerella canale - 1mdMRvDUb51hS5Vgk_KUx_ 1.09466026616198			1,095			1,095		
	Passerella con raccordi:Passerella canale - 1mdMRvDUb51hS5Vgk_KUzj 0.579999999999999			0,580			0,580		
	Passerella con raccordi:Passerella canale - 12WF0cJZfFpBcdG06PoEDT 48.32			48,320			48,320		
	Passerella con raccordi:Passerella canale - 2IX9byAYH6WffCyRMtQBh_ 0.573425622455724			0,573			0,573		
	Passerella con raccordi:Passerella canale - 2IX9byAYH6WffCyRMtQBh0 0.729099999999994			0,729			0,729		
	Passerella con raccordi:Passerella canale - 2IX9byAYH6WffCyRMtQBh3 0.448416529532767			0,448			0,448		
	Passerella con raccordi:Passerella canale - 2IX9byAYH6WffCyRMtQBh2 0.0999999999999989			0,100			0,100		
	Passerella con raccordi:Passerella canale - 2IX9byAYH6WffCyRMtQBh5 0.399988666510596			0,400			0,400		
	A RIPORTARE IMPIANTI ELETTRICI								**1 013 559,29**
	A RIPORTARE FUNZIONE TRASVERSALE (SHELL&CORE)								**3 261 524,16**
	A RIPORTARE TERMINAL PARTENZE								***3 261 524,16***
	A RIPORTARE								3 514 980,77

COMPUTO METRICO ESTIMATIVO

L1 - TERMINAL

01 - TERMINAL PARTENZE

000 - FUNZIONE TRASVERSALE (SHELL&CORE)

ELE - IMPIANTI ELETTRICI

N. ARTICOLO	INDICAZIONE DEI LAVORI E DELLE PROVVISTE	U.M.	DIMENSIONI				QUANTITA'	PREZZO	IMPORTO
			SIMILI	LUNG.	LARG.	ALT.			
	RIPORTO								3 514 980,77
	Passerella con raccordi:Passerella canale - 2IX9byAYH6WffCyRMtQBh7 0.895000000000006			0,895			0,895		
	Passerella con raccordi:Passerella canale - 3pjdNNtqj7wx7rBUhHNwQM 0.324401525169847			0,324			0,324		
	Passerella con raccordi:Passerella canale - 0uxkhmskz6QgCv9VPMW4ag 14.68			14,680			14,680		
	Passerella con raccordi:Passerella canale - 0uxkhmskz6QgCv9VPMW4cy 15.4424435324607			15,442			15,442		
	Passerella con raccordi:Passerella canale - 0uxkhmskz6QgCv9VPMW4c$ 0.137499999999999			0,137			0,137		
	Passerella con raccordi:Passerella canale - 0uxkhmskz6QgCv9VPMW4c_ 1.86158866651057			1,862			1,862		
	Passerella con raccordi:Passerella canale - 0uxkhmskz6QgCv9VPMW4cm 0.270000000000008			0,270			0,270		
	Passerella con raccordi:Passerella canale - 1ajVnVh5T4iBolxOc27sAY 0.817542846137542			0,818			0,818		
	Passerella con raccordi:Passerella canale - 1ajVnVh5T4iBolxOc27sBc 0.572999654213291			0,573			0,573		
	Passerella con raccordi:Passerella canale - 1ajVnVh5T4iBolxOc27s4R 1.33780672182743			1,338			1,338		
	Passerella con raccordi:Passerella canale - 1ajVnVh5T4iBolxOc27s6Z 0.922044743167109			0,922			0,922		
	Passerella con raccordi:Passerella canale - 3QCuudzjXFvhFsVmWa8N8t 0.45214016598959			0,452			0,452		
	Passerella con raccordi:Passerella canale - 3QCuudzjXFvhFsVmWa8NBk 0.848721874947802			0,849			0,849		
	Passerella con raccordi:Passerella canale - 3QCuudzjXFvhFsVmWa8NAP 1.40916959606992			1,409			1,409		
	Passerella con raccordi:Passerella canale - 3QCuudzjXFvhFsVmWa8NrM 3.06000000000001			3,060			3,060		
	Passerella con raccordi:Passerella canale - 3QCuudzjXFvhFsVmWa8Nq0			1,597			1,597		
	A RIPORTARE IMPIANTI ELETTRICI								**1 013 559,29**
	A RIPORTARE FUNZIONE TRASVERSALE (SHELL&CORE)								**3 261 524,16**
	A RIPORTARE TERMINAL PARTENZE								***3 261 524,16***
	A RIPORTARE								3 514 980,77

COMPUTO METRICO ESTIMATIVO

L1 - TERMINAL

01 - TERMINAL PARTENZE

000 - FUNZIONE TRASVERSALE (SHELL&CORE)

ELE - IMPIANTI ELETTRICI

N. ARTICOLO	INDICAZIONE DEI LAVORI E DELLE PROVVISTE	U.M.	DIMENSIONI				QUANTITA'	PREZZO	IMPORTO
			SIMILI	LUNG.	LARG.	ALT.			
	RIPORTO								3 514 980,77
	1.59668708356089								
	Passerella con raccordi:Passerella canale - 3v_9r70Un8BvMPtd4ta$u6 0.637260921666692			0,637			0,637		
	Passerella con raccordi:Passerella canale - 3v_9r70Un8BvMPtd4ta$vt 1.69051103523024			1,691			1,691		
	Passerella con raccordi:Passerella canale - 3v_9r70Un8BvMPtd4ta$vQ 3.38500000000003			3,385			3,385		
	Passerella con raccordi:Passerella canale - 3v_9r70Un8BvMPtd4ta$$N 2.16999999999999			2,170			2,170		
	Passerella con raccordi:Passerella canale - 1_m27AQx91N8CqVkpwJb$e 158.340806237001			158,341			158,341		
	Passerella con raccordi:Passerella canale - 2XNTJan5D258FVwvE8J4Hy 0.362500000000013			0,363			0,363		
	Passerella con raccordi:Passerella canale - 2XNTJan5D258FVwvE8J4TI 0.40000000000001			0,400			0,400		
	Passerella con raccordi:Passerella canale - 0Qbpx5mnv8e8bSN2e1N0o0 1.32537660970226			1,325			1,325		
	Passerella con raccordi:Passerella canale - 0Qbpx5mnv8e8bSN2e1N0mn 2.44			2,440			2,440		
	Passerella con raccordi:Passerella canale - 3m7vqfC6fC185qJqbu7S2Y 16.3			16,300			16,300		
	Passerella con raccordi:Passerella canale - 3m7vqfC6fC185qJqbu7S2Z 16.871954477613			16,872			16,872		
	Passerella con raccordi:Passerella canale - 3OAf2qR6n0PwOZ_0ewa$aK 36.066424785556			36,066			36,066		
	Passerella con raccordi:Passerella canale - 3OAf2qR6n0PwOZ_0ewa$aJ 35.966424785556			35,966			35,966		
	Passerella con raccordi:Passerella canale - 3xIUOmo3X1hQE9M18wtOtg 16.1475410490272			16,148			16,148		
	Passerella con raccordi:Passerella canale - 3xIUOmo3X1hQE9M18wtOtf 16.8969560852593			16,897			16,897		
	Passerella con raccordi:Passerella canale - 0ypb4Wcor7uOUXUszKztzh			0,511			0,511		
	A RIPORTARE IMPIANTI ELETTRICI								**1 013 559,29**
	A RIPORTARE FUNZIONE TRASVERSALE (SHELL&CORE)								**3 261 524,16**
	A RIPORTARE TERMINAL PARTENZE								***3 261 524,16***
	A RIPORTARE								3 514 980,77

COMPUTO METRICO ESTIMATIVO

L1 - TERMINAL

01 - TERMINAL PARTENZE

000 - FUNZIONE TRASVERSALE (SHELL&CORE)

ELE - IMPIANTI ELETTRICI

N. ARTICOLO	INDICAZIONE DEI LAVORI E DELLE PROVVISTE	U.M.	DIMENSIONI				QUANTITA'	PREZZO	IMPORTO
			SIMILI	LUNG.	LARG.	ALT.			
	RIPORTO								3 514 980,77
	0.5111890922099								
	Passerella con raccordi:Passerella canale - 29XqjOACLCvAJqJVnwQDj1 0.5861890922099			0,586			0,586		
	Passerella con raccordi:Passerella canale - 29XqjOACLCvAJqJVnwQDlr 0.186913428615			0,187			0,187		
	Passerella con raccordi:Passerella canale - 0AAX0kDHnB7B4OvI6T8nm7 44.171692475731			44,172			44,172		
	Passerella con raccordi:Passerella canale - 0AAX0kDHnB7B4OvI6T8nnu 44.3716930403859			44,372			44,372		
	Passerella con raccordi:Passerella canale - 0AAX0kDHnB7B4OvI6T8n$B 3.05752071961151			3,058			3,058		
	Passerella con raccordi:Passerella canale - 0AAX0kDHnB7B4OvI6T8n$C 3.96752071958532			3,968			3,968		
	Passerella con raccordi:Passerella canale - 0AAX0kDHnB7B4OvI6T8n04 0.245099999999957			0,245			0,245		
	Passerella con raccordi:Passerella canale - 0AAX0kDHnB7B4OvI6T8nAX 0.459999999999895			0,460			0,460		
	Passerella con raccordi:Passerella canale - 0AAX0kDHnB7B4OvI6T8nIJ 8.0050342386018			8,005			8,005		
	Passerella con raccordi:Passerella canale - 0AAX0kDHnB7B4OvI6T8nGr 8.40368646515744			8,404			8,404		
	Passerella con raccordi:Passerella canale - 2BajRJ3vX1QRW5s8o48gVG 0.187597977756422			0,188			0,188		
	Passerella con raccordi:Passerella canale - 2BajRJ3vX1QRW5s8o48gTE 5.85277163083167			5,853			5,853		
	Passerella con raccordi:Passerella canale - 2BajRJ3vX1QRW5s8o48gTC 5.85277562904853			5,853			5,853		
	Passerella con raccordi:Passerella canale - 2BajRJ3vX1QRW5s8o48gSG 11.4774894513252			11,477			11,477		
	Passerella con raccordi:Passerella canale - 2BajRJ3vX1QRW5s8o48gSU			11,814			11,814		
	A RIPORTARE IMPIANTI ELETTRICI								**1 013 559,29**
	A RIPORTARE FUNZIONE TRASVERSALE (SHELL&CORE)								**3 261 524,16**
	A RIPORTARE TERMINAL PARTENZE								***3 261 524,16***
	A RIPORTARE								3 514 980,77

COMPUTO METRICO ESTIMATIVO

L1 - TERMINAL

01 - TERMINAL PARTENZE

000 - FUNZIONE TRASVERSALE (SHELL&CORE)

ELE - IMPIANTI ELETTRICI

N. ARTICOLO	INDICAZIONE DEI LAVORI E DELLE PROVVISTE	U.M.	DIMENSIONI				QUANTITA'	PREZZO	IMPORTO
			SIMILI	LUNG.	LARG.	ALT.			
	RIPORTO								3 514 980,77
	11.8136665923221								
	Passerella con raccordi:Passerella canale - 3ylpryr$n3lgxq18CIA8ic 0.149999999999996			0,150			0,150		
	Passerella con raccordi:Passerella canale - 3ylpryr$n3lgxq18CIA8up 0.524999999999534			0,525			0,525		
	Passerella con raccordi:Passerella canale - 3ylpryr$n3lgxq18CIA8$e 0.112499999999948			0,112			0,112		
	Passerella con raccordi:Passerella canale - 3ylpryr$n3lgxq18CIA8tw 0.225000000000007			0,225			0,225		
	Passerella con raccordi:Passerella canale - 2p9SKlXND1RfXrmT_xcr7i 0.174900000000004			0,175			0,175		
	Passerella con raccordi:Passerella canale - 2p9SKlXND1RfXrmT_xcrL4 4.6944191580032			4,694			4,694		
	Passerella con raccordi:Passerella canale - 3yQBc7DDf1T94K8KJ_sBWB 3.70619466600906			3,706			3,706		
	Passerella con raccordi:Passerella canale - 3yQBc7DDf1T94K8KJ_sBWl 0.266191619228929			0,266			0,266		
	Passerella con raccordi:Passerella canale - 3yQBc7DDf1T94K8KJ_sBWi 0.640201297354123			0,640			0,640		
	Passerella con raccordi:Passerella canale - 3yQBc7DDf1T94K8KJ_sBlA 6.00736584628737			6,007			6,007		
	Passerella con raccordi:Passerella canale - 3PJ88gviz12PkdartK8OJB 5.8073658462879			5,807			5,807		
	Passerella con raccordi:Passerella canale - 3PJ88gviz12PkdartK8OLe 3.71785240328252			3,718			3,718		
	Passerella con raccordi:Passerella canale - 3PJ88gviz12PkdartK8OLf 3.81785240328267			3,818			3,818		
	Passerella con raccordi:Passerella canale - 3PJ88gviz12PkdartK8OKn 3.75233630434722			3,752			3,752		
	Passerella con raccordi:Passerella canale - 3PJ88gviz12PkdartK8OKo			3,652			3,652		
	A RIPORTARE IMPIANTI ELETTRICI								**1 013 559,29**
	A RIPORTARE FUNZIONE TRASVERSALE (SHELL&CORE)								**3 261 524,16**
	A RIPORTARE TERMINAL PARTENZE								***3 261 524,16***
	A RIPORTARE								3 514 980,77

COMPUTO METRICO ESTIMATIVO

L1 - TERMINAL

01 - TERMINAL PARTENZE

000 - FUNZIONE TRASVERSALE (SHELL&CORE)

ELE - IMPIANTI ELETTRICI

N. ARTICOLO	INDICAZIONE DEI LAVORI E DELLE PROVVISTE	U.M.	DIMENSIONI				QUANTITA'	PREZZO	IMPORTO
			SIMILI	LUNG.	LARG.	ALT.			
	RIPORTO								3 514 980,77
	3.65233630434731								
	Passerella con raccordi:Passerella canale - 3PJ88gviz12PkdartK8OK8 34.7645316382062			34,765			34,765		
	Passerella con raccordi:Passerella canale - 3PJ88gviz12PkdartK8OK9 34.79802528726			34,798			34,798		
	Passerella con raccordi:Passerella canale - 3PJ88gviz12PkdartK8OUR 0.338552991513499			0,339			0,339		
	Passerella con raccordi:Passerella canale - 3PJ88gviz12PkdartK8OWL 0.164386016480134			0,164			0,164		
	Passerella con raccordi:Passerella canale - 3PJ88gviz12PkdartK8OYb 5.22447988327298			5,224			5,224		
	Passerella con raccordi:Passerella canale - 3PJ88gviz12PkdartK8Obx 5.25797353229232			5,258			5,258		
	Passerella con raccordi:Passerella canale - 3PJ88gviz12PkdartK8Oj9 0.3227241335952			0,323			0,323		
	Passerella con raccordi:Passerella canale - 3PJ88gviz12PkdartK8OjA 0.269134295109016			0,269			0,269		
	Passerella con raccordi:Passerella canale - 3PJ88gviz12PkdartK8OiJ 0.322724133999203			0,323			0,323		
	Passerella con raccordi:Passerella canale - 3PJ88gviz12PkdartK8OiC 0.269134295512992			0,269			0,269		
	Passerella con raccordi:Passerella canale - 3PJ88gviz12PkdartK8Ok5 0.324999999999978			0,325			0,325		
	Passerella con raccordi:Passerella canale - 3PJ88gviz12PkdartK8Ok6 5.76000000000001			5,760			5,760		
	Passerella con raccordi:Passerella canale - 3PJ88gviz12PkdartK8OtP 0.174999999999284			0,175			0,175		
	Passerella con raccordi:Passerella canale - 3PJ88gviz12PkdartK8OsG 5.66000000000003			5,660			5,660		
	Passerella con raccordi:Passerella canale - 3PJ88gviz12PkdartK8Ov7			0,337			0,337		
	A RIPORTARE IMPIANTI ELETTRICI								**1 013 559,29**
	A RIPORTARE FUNZIONE TRASVERSALE (SHELL&CORE)								**3 261 524,16**
	A RIPORTARE TERMINAL PARTENZE								***3 261 524,16***
	A RIPORTARE								3 514 980,77

COMPUTO METRICO ESTIMATIVO

L1 - TERMINAL

01 - TERMINAL PARTENZE

000 - FUNZIONE TRASVERSALE (SHELL&CORE)

ELE - IMPIANTI ELETTRICI

N. ARTICOLO	INDICAZIONE DEI LAVORI E DELLE PROVVISTE	U.M.	DIMENSIONI				QUANTITA'	PREZZO	IMPORTO
			SIMILI	LUNG.	LARG.	ALT.			
	RIPORTO								3 514 980,77
	0.33749999999943								
	Passerella con raccordi:Passerella canale - 1kUTI_Q_P088RvobQFuDhj 0.324999999999978			0,325			0,325		
	Passerella con raccordi:Passerella canale - 1kUTI_Q_P088RvobQFuDhh 0.174999999999284			0,175			0,175		
	Passerella con raccordi:Passerella canale - 1kUTI_Q_P088RvobQFuDhf 0.33749999999943			0,337			0,337		
	Passerella con raccordi:Passerella canale - 1kUTI_Q_P088RvobQFuDhT 44.1604952758002			44,160			44,160		
	Passerella con raccordi:Passerella canale - 1kUTI_Q_P088RvobQFuDhQ 44.3604952758002			44,360			44,360		
	Passerella con raccordi:Passerella canale - 1kUTI_Q_P088RvobQFuDf3 0.324999999999978			0,325			0,325		
	Passerella con raccordi:Passerella canale - 1kUTI_Q_P088RvobQFuDf0 5.76000000000001			5,760			5,760		
	Passerella con raccordi:Passerella canale - 1kUTI_Q_P088RvobQFuDf1 0.174999999999284			0,175			0,175		
	Passerella con raccordi:Passerella canale - 1kUTI_Q_P088RvobQFuDe_ 5.71000000000002			5,710			5,710		
	Passerella con raccordi:Passerella canale - 1kUTI_Q_P088RvobQFuDe$ 0.33749999999943			0,337			0,337		
	Passerella con raccordi:Passerella canale - 1kUTI_Q_P088RvobQFuDWT 1.79782225020506			1,798			1,798		
	Passerella con raccordi:Passerella canale - 1kUTI_Q_P088RvobQFuDd5 0.184999999999994			0,185			0,185		
	Passerella con raccordi:Passerella canale - 1kUTI_Q_P088RvobQFuDb0 0.100000000000029			0,100			0,100		
	Passerella con raccordi:Passerella canale - 1kUTI_Q_P088RvobQFuDmB 0.100000000000029			0,100			0,100		
	Passerella con raccordi:Passerella canale - 1kUTI_Q_P088RvobQFuDBP			1,082			1,082		
	A RIPORTARE IMPIANTI ELETTRICI								**1 013 559,29**
	A RIPORTARE FUNZIONE TRASVERSALE (SHELL&CORE)								**3 261 524,16**
	A RIPORTARE TERMINAL PARTENZE								***3 261 524,16***
	A RIPORTARE								3 514 980,77

COMPUTO METRICO ESTIMATIVO

L1 - TERMINAL

01 - TERMINAL PARTENZE

000 - FUNZIONE TRASVERSALE (SHELL&CORE)

ELE - IMPIANTI ELETTRICI

N. ARTICOLO	INDICAZIONE DEI LAVORI E DELLE PROVVISTE	U.M.	DIMENSIONI				QUANTITA'	PREZZO	IMPORTO
			SIMILI	LUNG.	LARG.	ALT.			
	RIPORTO								3 514 980,77
	1.08175152402402								
	Passerella con raccordi:Passerella canale - 1kUTI_Q_P088RvobQFuDBO 1.18175152402416			1,182			1,182		
	Passerella con raccordi:Passerella canale - 1kUTI_Q_P088RvobQFuDFv 0.56770385808747			0,568			0,568		
	Passerella con raccordi:Passerella canale - 1kUTI_Q_P088RvobQFuDFa 0.667703858087429			0,668			0,668		
	Passerella con raccordi:Passerella canale - 1kUTI_Q_P088RvobQFuDE5 0.324999999999978			0,325			0,325		
	Passerella con raccordi:Passerella canale - 1kUTI_Q_P088RvobQFuDE2 5.76000000000001			5,760			5,760		
	Passerella con raccordi:Passerella canale - 1kUTI_Q_P088RvobQFuDE3 0.174999999999284			0,175			0,175		
	Passerella con raccordi:Passerella canale - 1kUTI_Q_P088RvobQFuDE0 5.71000000000002			5,710			5,710		
	Passerella con raccordi:Passerella canale - 1kUTI_Q_P088RvobQFuDE1 0.33749999999943			0,337			0,337		
	Passerella con raccordi:Passerella canale - 2l0zRdrQDE8PIv0GDx7lho 0.324999999999978			0,325			0,325		
	Passerella con raccordi:Passerella canale - 2l0zRdrQDE8PIv0GDx7lhp 5.76000000000001			5,760			5,760		
	Passerella con raccordi:Passerella canale - 2l0zRdrQDE8PIv0GDx7lhq 0.174999999999284			0,175			0,175		
	Passerella con raccordi:Passerella canale - 2l0zRdrQDE8PIv0GDx7lhr 5.71000000000002			5,710			5,710		
	Passerella con raccordi:Passerella canale - 2l0zRdrQDE8PIv0GDx7lhs 0.33749999999943			0,337			0,337		
	Passerella con raccordi:Passerella canale - 2l0zRdrQDE8PIv0GDx7lh1 0.324999999999978			0,325			0,325		
	Passerella con raccordi:Passerella canale - 2l0zRdrQDE8PIv0GDx7lh2			5,760			5,760		
	A RIPORTARE IMPIANTI ELETTRICI								**1 013 559,29**
	A RIPORTARE FUNZIONE TRASVERSALE (SHELL&CORE)								**3 261 524,16**
	A RIPORTARE TERMINAL PARTENZE								***3 261 524,16***
	A RIPORTARE								3 514 980,77

COMPUTO METRICO ESTIMATIVO

L1 - TERMINAL

01 - TERMINAL PARTENZE

000 - FUNZIONE TRASVERSALE (SHELL&CORE)

ELE - IMPIANTI ELETTRICI

N. ARTICOLO	INDICAZIONE DEI LAVORI E DELLE PROVVISTE	U.M.	DIMENSIONI				QUANTITA'	PREZZO	IMPORTO
			SIMILI	LUNG.	LARG.	ALT.			
	RIPORTO								3 514 980,77
	5.76000000000001								
	Passerella con raccordi:Passerella canale - 2l0zRdrQDE8PIv0GDx7lh3 0.174999999999284			0,175			0,175		
	Passerella con raccordi:Passerella canale - 2l0zRdrQDE8PIv0GDx7lh4 5.71000000000002			5,710			5,710		
	Passerella con raccordi:Passerella canale - 2l0zRdrQDE8PIv0GDx7lh5 0.33749999999943			0,337			0,337		
	Passerella con raccordi:Passerella canale - 2l0zRdrQDE8PIv0GDx7leh 8.89888206258284			8,899			8,899		
	Passerella con raccordi:Passerella canale - 0UFgzDu2vB9gt0DD6VqUR3 2.17499999999999			2,175			2,175		
	Passerella con raccordi:Passerella canale - 0UFgzDu2vB9gt0DD6VqULZ 2.6204397670346			2,620			2,620		
	Passerella con raccordi:Passerella canale - 0UFgzDu2vB9gt0DD6VqUK$ 10.0649206797206			10,065			10,065		
	Passerella con raccordi:Passerella canale - 0UFgzDu2vB9gt0DD6VqUNC 4.80799999953393			4,808			4,808		
	Passerella con raccordi:Passerella canale - 0UFgzDu2vB9gt0DD6VqUMd 0.96604396383771			0,966			0,966		
	Passerella con raccordi:Passerella canale - 0UFgzDu2vB9gt0DD6VqUG6 0.966043963836667			0,966			0,966		
	Passerella con raccordi:Passerella canale - 0UFgzDu2vB9gt0DD6VqUII 8.89888206258284			8,899			8,899		
	Passerella con raccordi:Passerella canale - 0UFgzDu2vB9gt0DD6VqUIJ 2.52499999999992			2,525			2,525		
	Passerella con raccordi:Passerella canale - 0UFgzDu2vB9gt0DD6VqUIG 2.6204397670346			2,620			2,620		
	Passerella con raccordi:Passerella canale - 0UFgzDu2vB9gt0DD6VqUF$ 0.724999999999932			0,725			0,725		
	Passerella con raccordi:Passerella canale - 0UFgzDu2vB9gt0DD6VqUEu 0.725			0,725			0,725		
	A RIPORTARE IMPIANTI ELETTRICI								**1 013 559,29**
	A RIPORTARE FUNZIONE TRASVERSALE (SHELL&CORE)								**3 261 524,16**
	A RIPORTARE TERMINAL PARTENZE								***3 261 524,16***
	A RIPORTARE								3 514 980,77

COMPUTO METRICO ESTIMATIVO

L1 - TERMINAL

01 - TERMINAL PARTENZE

000 - FUNZIONE TRASVERSALE (SHELL&CORE)

ELE - IMPIANTI ELETTRICI

N. ARTICOLO	INDICAZIONE DEI LAVORI E DELLE PROVVISTE	U.M.	DIMENSIONI				QUANTITA'	PREZZO	IMPORTO
			SIMILI	LUNG.	LARG.	ALT.			
	RIPORTO								3 514 980,77
	Passerella con raccordi:Passerella canale - 0UFgzDu2vB9gt0DD6VqU8G 3.1754397670356			3,175			3,175		
	Passerella con raccordi:Passerella canale - 0UFgzDu2vB9gt0DD6VqU8A 3.17543976703502			3,175			3,175		
	Passerella con raccordi:Passerella canale - 1OEuIdECH8BvJS9oINqmii 4.3079999995341			4,308			4,308		
	Passerella con raccordi:Passerella canale - 1OEuIdECH8BvJS9oINqmiQ 0.866043963836514			0,866			0,866		
	Passerella con raccordi:Passerella canale - 1OEuIdECH8BvJS9oINqmeL 0.866043963836381			0,866			0,866		
	Passerella con raccordi:Passerella canale - 1OEuIdECH8BvJS9oINqmfF 10.4296419270857			10,430			10,430		
	Passerella con raccordi:Passerella canale - 1OEuIdECH8BvJS9oINqmrb 0.380548926102383			0,381			0,381		
	Passerella con raccordi:Passerella canale - 1OEuIdECH8BvJS9oINqmmn 0.505413267695529			0,505			0,505		
	Passerella con raccordi:Passerella canale - 1OEuIdECH8BvJS9oINqmm5 0.206266021151959			0,206			0,206		
	Passerella con raccordi:Passerella canale - 1OEuIdECH8BvJS9oINqmoj 0.305109871170606			0,305			0,305		
	Passerella con raccordi:Passerella canale - 11cmTpIUb91QBiCzCFtL5k 0.380548926102383			0,381			0,381		
	Passerella con raccordi:Passerella canale - 11cmTpIUb91QBiCzCFtL5l 0.505413267695529			0,505			0,505		
	Passerella con raccordi:Passerella canale - 11cmTpIUb91QBiCzCFtL5i 0.206266021151959			0,206			0,206		
	Passerella con raccordi:Passerella canale - 11cmTpIUb91QBiCzCFtL5p 0.305109871170606			0,305			0,305		
	Passerella con raccordi:Passerella canale - 11cmTpIUb91QBiCzCFtL56 0.350496408296085			0,350			0,350		
	A RIPORTARE IMPIANTI ELETTRICI								**1 013 559,29**
	A RIPORTARE FUNZIONE TRASVERSALE (SHELL&CORE)								**3 261 524,16**
	A RIPORTARE TERMINAL PARTENZE								***3 261 524,16***
	A RIPORTARE								3 514 980,77

COMPUTO METRICO ESTIMATIVO

L1 - TERMINAL

01 - TERMINAL PARTENZE

000 - FUNZIONE TRASVERSALE (SHELL&CORE)

ELE - IMPIANTI ELETTRICI

N. ARTICOLO	INDICAZIONE DEI LAVORI E DELLE PROVVISTE	U.M.	DIMENSIONI				QUANTITA'	PREZZO	IMPORTO
			SIMILI	LUNG.	LARG.	ALT.			
	RIPORTO								3 514 980,77
	Passerella con raccordi:Passerella canale - 11cmTpIUb91QBiCzCFtL7h 0.428234885485785			0,428			0,428		
	Passerella con raccordi:Passerella canale - 11cmTpIUb91QBiCzCFtL7x 0.265949115343926			0,266			0,266		
	Passerella con raccordi:Passerella canale - 11cmTpIUb91QBiCzCFtL77 0.570207783724037			0,570			0,570		
	Passerella con raccordi:Passerella canale - 11cmTpIUb91QBiCzCFtL7B 0.426266904666142			0,426			0,426		
	Passerella con raccordi:Passerella canale - 11cmTpIUb91QBiCzCFtL7F 0.265949115343993			0,266			0,266		
	Passerella con raccordi:Passerella canale - 11cmTpIUb91QBiCzCFtL7L 0.246104225088576			0,246			0,246		
	Passerella con raccordi:Passerella canale - 11cmTpIUb91QBiCzCFtL7P 0.176885896248312			0,177			0,177		
	Passerella con raccordi:Passerella canale - 11cmTpIUb91QBiCzCFtL6X 0.246104225089217			0,246			0,246		
	Passerella con raccordi:Passerella canale - 11cmTpIUb91QBiCzCFtL6h 0.570207783724069			0,570			0,570		
	Passerella con raccordi:Passerella canale - 11cmTpIUb91QBiCzCFtL00 2.06233157595095			2,062			2,062		
	Passerella con raccordi:Passerella canale - 11cmTpIUb91QBiCzCFtLLG 0.432311799599394			0,432			0,432		
	Passerella con raccordi:Passerella canale - 11cmTpIUb91QBiCzCFtLKE 1.25956135506429			1,260			1,260		
	Passerella con raccordi:Passerella canale - 1PouoXVZ980Bw8RcDVwz5e 2.04834621356417			2,048			2,048		
	Passerella con raccordi:Passerella canale - 1PouoXVZ980Bw8RcDVwz5l 0.425319118405887			0,425			0,425		
	Passerella con raccordi:Passerella canale - 1PouoXVZ980Bw8RcDVwz5k 1.21506867387109			1,215			1,215		
	A RIPORTARE IMPIANTI ELETTRICI								**1 013 559,29**
	A RIPORTARE FUNZIONE TRASVERSALE (SHELL&CORE)								**3 261 524,16**
	A RIPORTARE TERMINAL PARTENZE								***3 261 524,16***
	A RIPORTARE								3 514 980,77

COMPUTO METRICO ESTIMATIVO

L1 - TERMINAL

01 - TERMINAL PARTENZE

000 - FUNZIONE TRASVERSALE (SHELL&CORE)

ELE - IMPIANTI ELETTRICI

N. ARTICOLO	INDICAZIONE DEI LAVORI E DELLE PROVVISTE	U.M.	DIMENSIONI				QUANTITA'	PREZZO	IMPORTO
			SIMILI	LUNG.	LARG.	ALT.			
	RIPORTO								3 514 980,77
	Passerella con raccordi:Passerella canale - 1PouoXVZ980Bw8RcDVwz3k 13.8269701255786			13,827			13,827		
	Passerella con raccordi:Passerella canale - 1PouoXVZ980Bw8RcDVwz3O 0.700545064153881			0,701			0,701		
	Passerella con raccordi:Passerella canale - 1PouoXVZ980Bw8RcDVwzE_ 13.8330863875928			13,833			13,833		
	Passerella con raccordi:Passerella canale - 1PouoXVZ980Bw8RcDVwzEz 0.624999999999852			0,625			0,625		
	Passerella con raccordi:Passerella canale - 1PouoXVZ980Bw8RcDVwzFJ 2.77327134050598			2,773			2,773		
	Passerella con raccordi:Passerella canale - 1PouoXVZ980Bw8RcDVwzDk 1.80604295980451			1,806			1,806		
	Passerella con raccordi:Passerella canale - 1PouoXVZ980Bw8RcDVwzrZ 0.408081334463529			0,408			0,408		
	Passerella con raccordi:Passerella canale - 1PouoXVZ980Bw8RcDVwzoA 1.15843118904069			1,158			1,158		
	Passerella con raccordi:Passerella canale - 1PouoXVZ980Bw8RcDVwz$5 0.40808133446184			0,408			0,408		
	Passerella con raccordi:Passerella canale - 1PouoXVZ980Bw8RcDVwzzV 0.274410696320184			0,274			0,274		
	Passerella con raccordi:Passerella canale - 1HOipQ9uP20OXeTBYS9RR2 2.67523215343097			2,675			2,675		
	Passerella con raccordi:Passerella canale - 1HOipQ9uP20OXeTBYS9RRT 2.0692082095625			2,069			2,069		
	Passerella con raccordi:Passerella canale - 1HOipQ9uP20OXeTBYS9RRV 1.15843118904069			1,158			1,158		
	Passerella con raccordi:Passerella canale - 1HOipQ9uP20OXeTBYS9RRU 0.408081334467909			0,408			0,408		
	Passerella con raccordi:Passerella canale - 1HOipQ9uP20OXeTBYS9RRP 0.138091079742557			0,138			0,138		
	A RIPORTARE IMPIANTI ELETTRICI								**1 013 559,29**
	A RIPORTARE FUNZIONE TRASVERSALE (SHELL&CORE)								**3 261 524,16**
	A RIPORTARE TERMINAL PARTENZE								***3 261 524,16***
	A RIPORTARE								3 514 980,77

COMPUTO METRICO ESTIMATIVO

L1 - TERMINAL

01 - TERMINAL PARTENZE

000 - FUNZIONE TRASVERSALE (SHELL&CORE)

ELE - IMPIANTI ELETTRICI

N. ARTICOLO	INDICAZIONE DEI LAVORI E DELLE PROVVISTE	U.M.	DIMENSIONI				QUANTITA'	PREZZO	IMPORTO
			SIMILI	LUNG.	LARG.	ALT.			
	RIPORTO								3 514 980,77
	Passerella con raccordi:Passerella canale - 1HOipQ9uP20OXeTBYS9Rqx 4.41573015940932			4,416			4,416		
	Passerella con raccordi:Passerella canale - 1HOipQ9uP20OXeTBYS9Rqw 5.01573015940886			5,016			5,016		
	Passerella con raccordi:Passerella canale - 2Kmt2mzXb1Ew5IDeAOgxOI 1.61058308739343			1,611			1,611		
	Passerella con raccordi:Passerella canale - 2Kmt2mzXb1Ew5IDeAOgxOJ 1.87374833715202			1,874			1,874		
	Passerella con raccordi:Passerella canale - 2Kmt2mzXb1Ew5IDeAOgx1Z 2.54300094418606			2,543			2,543		
	Passerella con raccordi:Passerella canale - 2Kmt2mzXb1Ew5IDeAOgx0l 7.02305871303397			7,023			7,023		
	Passerella con raccordi:Passerella canale - 2Kmt2mzXb1Ew5IDeAOgxEG 3.23846753919787			3,238			3,238		
	Passerella con raccordi:Passerella canale - 2Kmt2mzXb1Ew5IDeAOgxD3 15.7431164767831			15,743			15,743		
	Passerella con raccordi:Passerella canale - 2Kmt2mzXb1Ew5IDeAOgxBJ 2.56933144370017			2,569			2,569		
	Passerella con raccordi:Passerella canale - 2Kmt2mzXb1Ew5IDeAOgxBG 7.04938921254817			7,049			7,049		
	Passerella con raccordi:Passerella canale - 2Kmt2mzXb1Ew5IDeAOgxBH 3.26479803871211			3,265			3,265		
	Passerella con raccordi:Passerella canale - 2Kmt2mzXb1Ew5IDeAOgxBM 15.7444764705185			15,744			15,744		
	Passerella con raccordi:Passerella canale - 2Kmt2mzXb1Ew5IDeAOgxAs 2.50746089263251			2,507			2,507		
	Passerella con raccordi:Passerella canale - 2Kmt2mzXb1Ew5IDeAOgx8l 1.46546402837595			1,465			1,465		
	Passerella con raccordi:Passerella canale - 2Kmt2mzXb1Ew5IDeAOgwtW 2.51969341666116			2,520			2,520		
	A RIPORTARE IMPIANTI ELETTRICI								**1 013 559,29**
	A RIPORTARE FUNZIONE TRASVERSALE (SHELL&CORE)								**3 261 524,16**
	A RIPORTARE TERMINAL PARTENZE								***3 261 524,16***
	A RIPORTARE								3 514 980,77

COMPUTO METRICO ESTIMATIVO

L1 - TERMINAL

01 - TERMINAL PARTENZE

000 - FUNZIONE TRASVERSALE (SHELL&CORE)

ELE - IMPIANTI ELETTRICI

N. ARTICOLO	INDICAZIONE DEI LAVORI E DELLE PROVVISTE	U.M.	DIMENSIONI				QUANTITA'	PREZZO	IMPORTO
			SIMILI	LUNG.	LARG.	ALT.			
	RIPORTO								3 514 980,77
	Passerella con raccordi:Passerella canale - 2Kmt2mzXb1Ew5IDeAOgwtX 1.82158029039023			1,822			1,822		
	Passerella con raccordi:Passerella canale - 2Kmt2mzXb1Ew5IDeAOgwsK 6.64951732797692			6,650			6,650		
	Passerella con raccordi:Passerella canale - 2Kmt2mzXb1Ew5IDeAOgwsL 7.14951732797711			7,150			7,150		
	Passerella con raccordi:Passerella canale - 2Kmt2mzXb1Ew5IDeAOgww5 1.38163949240259			1,382			1,382		
	Passerella con raccordi:Passerella canale - 2Kmt2mzXb1Ew5IDeAOgwwA 1.63863217362011			1,639			1,639		
	Passerella con raccordi:Passerella canale - 2Kmt2mzXb1Ew5IDeAOgwWx 6.06799274998411			6,068			6,068		
	Passerella con raccordi:Passerella canale - 2Kmt2mzXb1Ew5IDeAOgwk1 1.26345891323672			1,263			1,263		
	Passerella con raccordi:Passerella canale - 2Kmt2mzXb1Ew5IDeAOgwkc 6.05400738762175			6,054			6,054		
	Passerella con raccordi:Passerella canale - 2Kmt2mzXb1Ew5IDeAOgwkd 1.25635488809426			1,256			1,256		
	Passerella con raccordi:Passerella canale - 2Kmt2mzXb1Ew5IDeAOgwjS 11.1319703580715			11,132			11,132		
	Passerella con raccordi:Passerella canale - 2Kmt2mzXb1Ew5IDeAOgwI5 11.1318590141221			11,132			11,132		
	Passerella con raccordi:Passerella canale - 2Kmt2mzXb1Ew5IDeAOgwHq 0.651300000003421			0,651			0,651		
	Passerella con raccordi:Passerella canale - 2Kmt2mzXb1Ew5IDeAOgwHr 0.651300000003196			0,651			0,651		
	Passerella con raccordi:Passerella canale - 3fNIlZDkfC6fMKgN65go9m 3.6169677698897			3,617			3,617		
	Passerella con raccordi:Passerella canale - 3fNIlZDkfC6fMKgN65goBy 1.82315405157207			1,823			1,823		
	A RIPORTARE IMPIANTI ELETTRICI								**1 013 559,29**
	A RIPORTARE FUNZIONE TRASVERSALE (SHELL&CORE)								**3 261 524,16**
	A RIPORTARE TERMINAL PARTENZE								***3 261 524,16***
	A RIPORTARE								3 514 980,77

COMPUTO METRICO ESTIMATIVO

L1 - TERMINAL

01 - TERMINAL PARTENZE

000 - FUNZIONE TRASVERSALE (SHELL&CORE)

ELE - IMPIANTI ELETTRICI

N. ARTICOLO	INDICAZIONE DEI LAVORI E DELLE PROVVISTE	U.M.	DIMENSIONI				QUANTITA'	PREZZO	IMPORTO
			SIMILI	LUNG.	LARG.	ALT.			
	RIPORTO								3 514 980,77
	Passerella con raccordi:Passerella canale - 3fNIlZDkfC6fMKgN65goKS 0.220000000005029			0,220			0,220		
	Passerella con raccordi:Passerella canale - 3fNIlZDkfC6fMKgN65goL6 1.18849315233419			1,188			1,188		
	Passerella con raccordi:Passerella canale - 3fNIlZDkfC6fMKgN65goSo 0.437499999979809			0,437			0,437		
	Passerella con raccordi:Passerella canale - 3fNIlZDkfC6fMKgN65goTj 0.437499999979809			0,437			0,437		
	Passerella con raccordi:Passerella canale - 3fNIlZDkfC6fMKgN65goUu 1.26349315233423			1,263			1,263		
	Passerella con raccordi:Passerella canale - 3fNIlZDkfC6fMKgN65goUx 0.537499999982099			0,537			0,537		
	Passerella con raccordi:Passerella canale - 3fNIlZDkfC6fMKgN65goUw 0.38749999997988			0,387			0,387		
	Passerella con raccordi:Passerella canale - 3fNIlZDkfC6fMKgN65goVD 0.239999999999992			0,240			0,240		
	Passerella con raccordi:Passerella canale - 3fNIlZDkfC6fMKgN65goPj 3.60380252013247			3,604			3,604		
	Passerella con raccordi:Passerella canale - 3fNIlZDkfC6fMKgN65goPi 1.45998880181533			1,460			1,460		
	Passerella con raccordi:Passerella canale - 3fNIlZDkfC6fMKgN65grbm 3.67773457976674			3,678			3,678		
	Passerella con raccordi:Passerella canale - 3fNIlZDkfC6fMKgN65grbp 1.55878716857646			1,559			1,559		
	Passerella con raccordi:Passerella canale - 3fNIlZDkfC6fMKgN65grYz 0.637499999999656			0,637			0,637		
	Passerella con raccordi:Passerella canale - 3fNIlZDkfC6fMKgN65grYF 0.20000000000039			0,200			0,200		
	Passerella con raccordi:Passerella canale - 3fNIlZDkfC6fMKgN65griA 0.0500000000000428			0,050			0,050		
	A RIPORTARE IMPIANTI ELETTRICI								**1 013 559,29**
	A RIPORTARE FUNZIONE TRASVERSALE (SHELL&CORE)								**3 261 524,16**
	A RIPORTARE TERMINAL PARTENZE								***3 261 524,16***
	A RIPORTARE								3 514 980,77

COMPUTO METRICO ESTIMATIVO

L1 - TERMINAL

01 - TERMINAL PARTENZE

000 - FUNZIONE TRASVERSALE (SHELL&CORE)

ELE - IMPIANTI ELETTRICI

N. ARTICOLO	INDICAZIONE DEI LAVORI E DELLE PROVVISTE	U.M.	DIMENSIONI				QUANTITA'	PREZZO	IMPORTO
			SIMILI	LUNG.	LARG.	ALT.			
	RIPORTO								3 514 980,77
	Passerella con raccordi:Passerella canale - 3fNIlZDkfC6fMKgN65grjD 0.637499999999656			0,637			0,637		
	Passerella con raccordi:Passerella canale - 3fNIlZDkfC6fMKgN65grjC 0.20000000000039			0,200			0,200		
	Passerella con raccordi:Passerella canale - 3fNIlZDkfC6fMKgN65grjF 0.0500000000000428			0,050			0,050		
	Passerella con raccordi:Passerella canale - 3fNIlZDkfC6fMKgN65grkO 1.11894741118535			1,119			1,119		
	Passerella con raccordi:Passerella canale - 3fNIlZDkfC6fMKgN65grl8 14.7453853341665			14,745			14,745		
	Passerella con raccordi:Passerella canale - 3fNIlZDkfC6fMKgN65grha 0.637499999999656			0,637			0,637		
	Passerella con raccordi:Passerella canale - 3fNIlZDkfC6fMKgN65grhd 0.20000000000039			0,200			0,200		
	Passerella con raccordi:Passerella canale - 3fNIlZDkfC6fMKgN65grhc 0.0500000000000428			0,050			0,050		
	Passerella con raccordi:Passerella canale - 0wsdAvYpzDXBSs8nz5HhlV 15.4987325318281			15,499			15,499		
	Passerella con raccordi:Passerella canale - 0wsdAvYpzDXBSs8nz5HhGe 3.26479803873408			3,265			3,265		
	Passerella con raccordi:Passerella canale - 0wsdAvYpzDXBSs8nz5HhGI 2.56933144372385			2,569			2,569		
	Passerella con raccordi:Passerella canale - 0wsdAvYpzDXBSs8nz5HhJC 1.44250347781666			1,443			1,443		
	Passerella con raccordi:Passerella canale - 0wsdAvYpzDXBSs8nz5HhLy 14.719054834652			14,719			14,719		
	Passerella con raccordi:Passerella canale - 0wsdAvYpzDXBSs8nz5HhLz 15.3854107226121			15,385			15,385		
	Passerella con raccordi:Passerella canale - 0wsdAvYpzDXBSs8nz5HhL_ 3.23846753922039			3,238			3,238		
	A RIPORTARE IMPIANTI ELETTRICI								**1 013 559,29**
	A RIPORTARE FUNZIONE TRASVERSALE (SHELL&CORE)								**3 261 524,16**
	A RIPORTARE TERMINAL PARTENZE								***3 261 524,16***
	A RIPORTARE								3 514 980,77

COMPUTO METRICO ESTIMATIVO

L1 - TERMINAL

01 - TERMINAL PARTENZE

000 - FUNZIONE TRASVERSALE (SHELL&CORE)

ELE - IMPIANTI ELETTRICI

N. ARTICOLO	INDICAZIONE DEI LAVORI E DELLE PROVVISTE	U.M.	DIMENSIONI				QUANTITA'	PREZZO	IMPORTO
			SIMILI	LUNG.	LARG.	ALT.			
	RIPORTO								3 514 980,77
	Passerella con raccordi:Passerella canale - 0wsdAvYpzDXBSs8nz5HhL$ 2.54300094421003			2,543			2,543		
	Passerella con raccordi:Passerella canale - 0wsdAvYpzDXBSs8nz5HhLu 1.67933822805937			1,679			1,679		
	Passerella con raccordi:Passerella canale - 0wsdAvYpzDXBSs8nz5HhSp 5.72542417428155			5,725			5,725		
	Passerella con raccordi:Passerella canale - 0wsdAvYpzDXBSs8nz5HhSC 6.32543060294288			6,325			6,325		
	Passerella con raccordi:Passerella canale - 0O9lFKn_z17RDV85Yjo2dQ 2.1003025956028			2,100			2,100		
	Passerella con raccordi:Passerella canale - 0O9lFKn_z17RDV85Yjo2dR 2.45029488101039			2,450			2,450		
	Passerella con raccordi:Passerella canale - 2GtTDSoeXEJuAl_fguFPYB 2.15472921079961			2,155			2,155		
	Passerella con raccordi:Passerella canale - 2GtTDSoeXEJuAl_fguFOPY 1.075			1,075			1,075		
	Passerella con raccordi:Passerella canale - 2GtTDSoeXEJuAl_fguFOH0 1.67151185518946			1,672			1,672		
	Passerella con raccordi:Passerella canale - 2GtTDSoeXEJuAl_fguFOGB 12.8092823356315			12,809			12,809		
	Passerella con raccordi:Passerella canale - 2GtTDSoeXEJuAl_fguFO9d 1.11489643828109			1,115			1,115		
	Passerella con raccordi:Passerella canale - 2GtTDSoeXEJuAl_fguFO9a 1.67151185518946			1,672			1,672		
	Passerella con raccordi:Passerella canale - 2GtTDSoeXEJuAl_fguFO9b 12.7649648553443			12,765			12,765		
	Passerella con raccordi:Passerella canale - 2GtTDSoeXEJuAl_fguFO41 6.05881464223051			6,059			6,059		
	Passerella con raccordi:Passerella canale - 3apZ$9uvP5ye1SEup7hbWa 2.10333559999025			2,103			2,103		
	Passerella con raccordi:Passerella canale - 3apZ$9uvP5ye1SEup7hbH2			1,801			1,801		
	A RIPORTARE IMPIANTI ELETTRICI								**1 013 559,29**
	A RIPORTARE FUNZIONE TRASVERSALE (SHELL&CORE)								**3 261 524,16**
	A RIPORTARE TERMINAL PARTENZE								***3 261 524,16***
	A RIPORTARE								3 514 980,77

COMPUTO METRICO ESTIMATIVO

L1 - TERMINAL

01 - TERMINAL PARTENZE

000 - FUNZIONE TRASVERSALE (SHELL&CORE)

ELE - IMPIANTI ELETTRICI

N. ARTICOLO	INDICAZIONE DEI LAVORI E DELLE PROVVISTE	U.M.	DIMENSIONI				QUANTITA'	PREZZO	IMPORTO
			SIMILI	LUNG.	LARG.	ALT.			
	RIPORTO								3 514 980,77
	1.80084323708246								
	Passerella con raccordi:Passerella canale - 3apZ$9uvP5ye1SEup7hbNg 0.624999999983746			0,625			0,625		
	Passerella con raccordi:Passerella canale - 3apZ$9uvP5ye1SEup7hbLH 6.05881464223051			6,059			6,059		
	Passerella con raccordi:Passerella canale - 3apZ$9uvP5ye1SEup7hbLI 2.10333559999025			2,103			2,103		
	Passerella con raccordi:Passerella canale - 3apZ$9uvP5ye1SEup7hbLS 0.125000001630102			0,125			0,125		
	Passerella con raccordi:Passerella canale - 3apZ$9uvP5ye1SEup7hbLU 0.624999999983746			0,625			0,625		
	Passerella con raccordi:Passerella canale - 3apZ$9uvP5ye1SEup7hbBb 1.70084323050435			1,701			1,701		
	Passerella con raccordi:Passerella canale - 3apZ$9uvP5ye1SEup7hb8Y 0.574999999999112			0,575			0,575		
	Passerella con raccordi:Passerella canale - 3apZ$9uvP5ye1SEup7hbE4 0.125000001630102			0,125			0,125		
	Passerella con raccordi:Passerella canale - 3apZ$9uvP5ye1SEup7hbEk 1.22599315233422			1,226			1,226		
	Passerella con raccordi:Passerella canale - 3apZ$9uvP5ye1SEup7hbEl 0.437499999979809			0,437			0,437		
	Passerella con raccordi:Passerella canale - 3apZ$9uvP5ye1SEup7hbEe 1.26349315233423			1,263			1,263		
	Passerella con raccordi:Passerella canale - 3apZ$9uvP5ye1SEup7hbEf 0.38749999997988			0,387			0,387		
	Passerella con raccordi:Passerella canale - 3apZ$9uvP5ye1SEup7hb3m 0.437499999979809			0,437			0,437		
	Passerella con raccordi:Passerella canale - 3apZ$9uvP5ye1SEup7hb3n 0.38749999997988			0,387			0,387		
	Passerella con raccordi:Passerella canale - 2GtTDSoeXEJuAl_fguFOS6			2,155			2,155		
	A RIPORTARE IMPIANTI ELETTRICI								**1 013 559,29**
	A RIPORTARE FUNZIONE TRASVERSALE (SHELL&CORE)								**3 261 524,16**
	A RIPORTARE TERMINAL PARTENZE								***3 261 524,16***
	A RIPORTARE								3 514 980,77

COMPUTO METRICO ESTIMATIVO

L1 - TERMINAL

01 - TERMINAL PARTENZE

000 - FUNZIONE TRASVERSALE (SHELL&CORE)

ELE - IMPIANTI ELETTRICI

N. ARTICOLO	INDICAZIONE DEI LAVORI E DELLE PROVVISTE	U.M.	DIMENSIONI				QUANTITA'	PREZZO	IMPORTO
			SIMILI	LUNG.	LARG.	ALT.			
	RIPORTO								3 514 980,77
	2.15473050286274								
	Passerella con raccordi:Passerella canale - 3apZ$9uvP5ye1SEup7hcXX 0.268825236688745			0,269			0,269		
	Passerella con raccordi:Passerella canale - 3apZ$9uvP5ye1SEup7hcbD 0.318826348200649			0,319			0,319		
	Passerella con raccordi:Passerella canale - 3apZ$9uvP5ye1SEup7hcMG 0.271624839283083			0,272			0,272		
	Passerella con raccordi:Passerella canale - 3apZ$9uvP5ye1SEup7hcN5 0.3074478874836			0,307			0,307		
	Passerella con raccordi:Passerella canale - 3apZ$9uvP5ye1SEup7hcK3 0.310884536908583			0,311			0,311		
	Passerella con raccordi:Passerella canale - 3apZ$9uvP5ye1SEup7hcKQ 0.266669928311081			0,267			0,267		
	Passerella con raccordi:Passerella canale - 3apZ$9uvP5ye1SEup7hcLX 0.880554502620238			0,881			0,881		
	Passerella con raccordi:Passerella canale - 0l4DMbsK9Esg7j2_ULQjjs 0.406477683740128			0,406			0,406		
	Passerella con raccordi:Passerella canale - 0l4DMbsK9Esg7j2_ULQjjc 0.466016359921718			0,466			0,466		
	Passerella con raccordi:Passerella canale - 0l4DMbsK9Esg7j2_ULQjjY 0.470471179847408			0,470			0,470		
	Passerella con raccordi:Passerella canale - 0l4DMbsK9Esg7j2_ULQjiN 1.17388333565698			1,174			1,174		
	Passerella con raccordi:Passerella canale - 0l4DMbsK9Esg7j2_ULQjiV 0.401553534740422			0,402			0,402		
	Passerella con raccordi:Passerella canale - 0l4DMbsK9Esg7j2_ULQjkq 4.10799999761821			4,108			4,108		
	Passerella con raccordi:Passerella canale - 0l4DMbsK9Esg7j2_ULQjkp 4.80799999761821			4,808			4,808		
	Passerella con raccordi:Passerella canale - 0l4DMbsK9Esg7j2_ULQjhu			0,709			0,709		
	A RIPORTARE IMPIANTI ELETTRICI								**1 013 559,29**
	A RIPORTARE FUNZIONE TRASVERSALE (SHELL&CORE)								**3 261 524,16**
	A RIPORTARE TERMINAL PARTENZE								***3 261 524,16***
	A RIPORTARE								3 514 980,77

COMPUTO METRICO ESTIMATIVO

L1 - TERMINAL

01 - TERMINAL PARTENZE

000 - FUNZIONE TRASVERSALE (SHELL&CORE)

ELE - IMPIANTI ELETTRICI

N. ARTICOLO	INDICAZIONE DEI LAVORI E DELLE PROVVISTE	U.M.	DIMENSIONI				QUANTITA'	PREZZO	IMPORTO
			SIMILI	LUNG.	LARG.	ALT.			
	RIPORTO								3 514 980,77
	0.709289908659042								
	Passerella con raccordi:Passerella canale - 0l4DMbsK9Esg7j2_ULQjhv 0.420000000000082			0,420			0,420		
	Passerella con raccordi:Passerella canale - 0l4DMbsK9Esg7j2_ULQjbX 0.954500836088734			0,955			0,955		
	Passerella con raccordi:Passerella canale - 0l4DMbsK9Esg7j2_ULQjbk 0.85435432468238			0,854			0,854		
	Passerella con raccordi:Passerella canale - 0l4DMbsK9Esg7j2_ULQjdQ 0.646970738365902			0,647			0,647		
	Passerella con raccordi:Passerella canale - 0l4DMbsK9Esg7j2_ULQiPs 0.359289105220673			0,359			0,359		
	Passerella con raccordi:Passerella canale - 0l4DMbsK9Esg7j2_ULQiOs 0.17014490429867			0,170			0,170		
	Passerella con raccordi:Passerella canale - 0l4DMbsK9Esg7j2_ULQiNg 0.175000000000009			0,175			0,175		
	Passerella con raccordi:Passerella canale - 0l4DMbsK9Esg7j2_ULQiH7 0.175000000000009			0,175			0,175		
	Passerella con raccordi:Passerella canale - 0l4DMbsK9Esg7j2_ULQiGe 3.41956122144422			3,420			3,420		
	Passerella con raccordi:Passerella canale - 0l4DMbsK9Esg7j2_ULQiIQ 0.65250029646223			0,653			0,653		
	Passerella con raccordi:Passerella canale - 0l4DMbsK9Esg7j2_ULQjdT 0.396974025329871			0,397			0,397		
	Passerella con raccordi:Passerella canale - 0jtz2_3E1B5usdD95I0Oty 3.41956122144422			3,420			3,420		
	Passerella con raccordi:Passerella canale - 0jtz2_3E1B5usdD95I0OrK 0.519999999999992			0,520			0,520		
	Passerella con raccordi:Passerella canale - 0jtz2_3E1B5usdD95I0OqT 0.272500296547697			0,273			0,273		
	Passerella con raccordi:Passerella canale - 0jtz2_3E1B5usdD95I0O3V			0,653			0,653		
	A RIPORTARE IMPIANTI ELETTRICI								**1 013 559,29**
	A RIPORTARE FUNZIONE TRASVERSALE (SHELL&CORE)								**3 261 524,16**
	A RIPORTARE TERMINAL PARTENZE								***3 261 524,16***
	A RIPORTARE								3 514 980,77

COMPUTO METRICO ESTIMATIVO

L1 - TERMINAL

01 - TERMINAL PARTENZE

000 - FUNZIONE TRASVERSALE (SHELL&CORE)

ELE - IMPIANTI ELETTRICI

N. ARTICOLO	INDICAZIONE DEI LAVORI E DELLE PROVVISTE	U.M.	DIMENSIONI				QUANTITA'	PREZZO	IMPORTO
			SIMILI	LUNG.	LARG.	ALT.			
	RIPORTO								3 514 980,77
	0.65250029646223								
	Passerella con raccordi:Passerella canale - 0jtz2_3E1B5usdD95I0O3S 0.519999999999992			0,520			0,520		
	Passerella con raccordi:Passerella canale - 0jtz2_3E1B5usdD95I0O3T 0.272500296547697			0,273			0,273		
	Passerella con raccordi:Passerella canale - 0jtz2_3E1B5usdD95I0O25 8.07192141971064			8,072			8,072		
	Passerella con raccordi:Passerella canale - 0jtz2_3E1B5usdD95I0O24 8.32178891753596			8,322			8,322		
	Passerella con raccordi:Passerella canale - 0jtz2_3E1B5usdD95I0OIM 0.961725461814492			0,962			0,962		
	Passerella con raccordi:Passerella canale - 0jtz2_3E1B5usdD95I0OHW 4.29940975332013			4,299			4,299		
	Passerella con raccordi:Passerella canale - 0jtz2_3E1B5usdD95I0OIN 1.06172546176897			1,062			1,062		
	Passerella con raccordi:Passerella canale - 0jtz2_3E1B5usdD95I0OLk 3.59967475768214			3,600			3,600		
	Passerella con raccordi:Passerella canale - 0jtz2_3E1B5usdD95I0ORe 0.961725461814492			0,962			0,962		
	Passerella con raccordi:Passerella canale - 0jtz2_3E1B5usdD95I0ORf 1.06172546176897			1,062			1,062		
	Passerella con raccordi:Passerella canale - 0jtz2_3E1B5usdD95I0OQ2 0.99207358846781			0,992			0,992		
	Passerella con raccordi:Passerella canale - 0jtz2_3E1B5usdD95I0OQ3 1.25152880363877			1,252			1,252		
	Passerella con raccordi:Passerella canale - 0jtz2_3E1B5usdD95I3dWL 1.27479364271645			1,275			1,275		
	Passerella con raccordi:Passerella canale - 2b6Mrgkt1EpfdWv8RN1k61 1.25520353839316			1,255			1,255		
	Passerella con raccordi:Passerella canale - 2b6Mrgkt1EpfdWv8RN1k6z			1,255			1,255		
	A RIPORTARE IMPIANTI ELETTRICI								**1 013 559,29**
	A RIPORTARE FUNZIONE TRASVERSALE (SHELL&CORE)								**3 261 524,16**
	A RIPORTARE TERMINAL PARTENZE								***3 261 524,16***
	A RIPORTARE								3 514 980,77

COMPUTO METRICO ESTIMATIVO

L1 - TERMINAL

01 - TERMINAL PARTENZE

000 - FUNZIONE TRASVERSALE (SHELL&CORE)

ELE - IMPIANTI ELETTRICI

N. ARTICOLO	INDICAZIONE DEI LAVORI E DELLE PROVVISTE	U.M.	DIMENSIONI				QUANTITA'	PREZZO	IMPORTO
			SIMILI	LUNG.	LARG.	ALT.			
	RIPORTO								3 514 980,77
	1.25549387471212								
	Passerella con raccordi:Passerella canale - 2b6Mrgkt1EpfdWv8RN1k6y 0.995554872281043			0,996			0,996		
	Passerella con raccordi:Passerella canale - 2b6Mrgkt1EpfdWv8RN1k4M 0.389555166941579			0,390			0,390		
	Passerella con raccordi:Passerella canale - 2b6Mrgkt1EpfdWv8RN1kCV 0.977500000000154			0,978			0,978		
	Passerella con raccordi:Passerella canale - 2b6Mrgkt1EpfdWv8RN1kDm 0.186282416138813			0,186			0,186		
	Passerella con raccordi:Passerella canale - 2b6Mrgkt1EpfdWv8RN1kJB 0.389555166941579			0,390			0,390		
	Passerella con raccordi:Passerella canale - 2b6Mrgkt1EpfdWv8RN1kJA 0.977500000000154			0,978			0,978		
	Passerella con raccordi:Passerella canale - 2b6Mrgkt1EpfdWv8RN1kJL 0.198508537917601			0,199			0,199		
	Passerella con raccordi:Passerella canale - 2b6Mrgkt1EpfdWv8RN1kK8 5.76000000000001			5,760			5,760		
	Passerella con raccordi:Passerella canale - 2b6Mrgkt1EpfdWv8RN1kKB 5.71000000000002			5,710			5,710		
	Passerella con raccordi:Passerella canale - 2b6Mrgkt1EpfdWv8RN1kKA 0.389555166941579			0,390			0,390		
	Passerella con raccordi:Passerella canale - 2b6Mrgkt1EpfdWv8RN1kKL 0.977500000000154			0,978			0,978		
	Passerella con raccordi:Passerella canale - 2b6Mrgkt1EpfdWv8RN1kKK 0.198508537917601			0,199			0,199		
	Passerella con raccordi:Passerella canale - 2b6Mrgkt1EpfdWv8RN1kV8 0.324999999999978			0,325			0,325		
	Passerella con raccordi:Passerella canale - 2b6Mrgkt1EpfdWv8RN1kVB 5.76000000000001			5,760			5,760		
	Passerella con raccordi:Passerella canale - 2b6Mrgkt1EpfdWv8RN1kVA			0,175			0,175		
	A RIPORTARE IMPIANTI ELETTRICI								**1 013 559,29**
	A RIPORTARE FUNZIONE TRASVERSALE (SHELL&CORE)								**3 261 524,16**
	A RIPORTARE TERMINAL PARTENZE								***3 261 524,16***
	A RIPORTARE								3 514 980,77

COMPUTO METRICO ESTIMATIVO

L1 - TERMINAL

01 - TERMINAL PARTENZE

000 - FUNZIONE TRASVERSALE (SHELL&CORE)

ELE - IMPIANTI ELETTRICI

N. ARTICOLO	INDICAZIONE DEI LAVORI E DELLE PROVVISTE	U.M.	DIMENSIONI				QUANTITA'	PREZZO	IMPORTO
			SIMILI	LUNG.	LARG.	ALT.			
	RIPORTO								3 514 980,77
	0.174999999999284								
	Passerella con raccordi:Passerella canale - 2b6Mrgkt1EpfdWv8RN1kVL 5.71000000000002			5,710			5,710		
	Passerella con raccordi:Passerella canale - 2b6Mrgkt1EpfdWv8RN1kVK 0.33749999999943			0,337			0,337		
	Passerella con raccordi:Passerella canale - 2b6Mrgkt1EpfdWv8RN1kVO 0.711000000002119			0,711			0,711		
	Passerella con raccordi:Passerella canale - 2b6Mrgkt1EpfdWv8RN1kVR 1.0110000000015			1,011			1,011		
	Passerella con raccordi:Passerella canale - 2b6Mrgkt1EpfdWv8RN1kYG 1.11099999999964			1,111			1,111		
	Passerella con raccordi:Passerella canale - 2b6Mrgkt1EpfdWv8RN1kYJ 0.710999999999696			0,711			0,711		
	Passerella con raccordi:Passerella canale - 2b6Mrgkt1EpfdWv8RN1kWD 1.66663559905884			1,667			1,667		
	Passerella con raccordi:Passerella canale - 2b6Mrgkt1EpfdWv8RN1kWC 1.09676810128572			1,097			1,097		
	Passerella con raccordi:Passerella canale - 2b6Mrgkt1EpfdWv8RN1kdj 0.550000000000183			0,550			0,550		
	Passerella con raccordi:Passerella canale - 3zh2D86711Ywg7$UDpAS2h 0.17499199400523			0,175			0,175		
	Passerella con raccordi:Passerella canale - 1HN_4bVsb3X9ARLdNRczq0 2.66594547254787			2,666			2,666		
	Passerella con raccordi:Passerella canale - 1HN_4bVsb3X9ARLdNRczq3 5.71419357626941			5,714			5,714		
	Passerella con raccordi:Passerella canale - 3aUvrvoqnBEhmW$_wOgZit 0.0589115836011407			0,059			0,059		
	Passerella con raccordi:Passerella canale - 3aUvrvoqnBEhmW$_wOgZke 0.314418580978695			0,314			0,314		
	Passerella con raccordi:Passerella canale - 3aUvrvoqnBEhmW$_wOgZf4			0,167			0,167		
	A RIPORTARE IMPIANTI ELETTRICI								**1 013 559,29**
	A RIPORTARE FUNZIONE TRASVERSALE (SHELL&CORE)								**3 261 524,16**
	A RIPORTARE TERMINAL PARTENZE								***3 261 524,16***
	A RIPORTARE								3 514 980,77

COMPUTO METRICO ESTIMATIVO

L1 - TERMINAL

01 - TERMINAL PARTENZE

000 - FUNZIONE TRASVERSALE (SHELL&CORE)

ELE - IMPIANTI ELETTRICI

N. ARTICOLO	INDICAZIONE DEI LAVORI E DELLE PROVVISTE	U.M.	DIMENSIONI				QUANTITA'	PREZZO	IMPORTO
			SIMILI	LUNG.	LARG.	ALT.			
	RIPORTO								3 514 980,77
	0.167031403079612								
	Passerella con raccordi:Passerella canale - 3aUvrvoqnBEhmW$_wOgZfj 0.162483156862016			0,162			0,162		
	Passerella con raccordi:Passerella canale - 3aUvrvoqnBEhmW$_wOgZhd 13.0522136937751			13,052			13,052		
	Passerella con raccordi:Passerella canale - 3aUvrvoqnBEhmW$_wOgZs7 1.39209743650575			1,392			1,392		
	Passerella con raccordi:Passerella canale - 3aUvrvoqnBEhmW$_wOgZoe 7.51500000000004			7,515			7,515		
	Passerella con raccordi:Passerella canale - 3aUvrvoqnBEhmW$_wOgZpM 7.28500000000001			7,285			7,285		
	Passerella con raccordi:Passerella canale - 3aUvrvoqnBEhmW$_wOgZpQ 1.41964586390363			1,420			1,420		
	Passerella con raccordi:Passerella canale - 3aUvrvoqnBEhmW$_wOgZpU 0.277982400696164			0,278			0,278		
	Passerella con raccordi:Passerella canale - 3aUvrvoqnBEhmW$_wOgZy1 0.417092437259403			0,417			0,417		
	Passerella con raccordi:Passerella canale - 3aUvrvoqnBEhmW$_wOgZyj 0.178339429118001			0,178			0,178		
	Passerella con raccordi:Passerella canale - 3aUvrvoqnBEhmW$_wOgZzp 13.0338649070991			13,034			13,034		
	Passerella con raccordi:Passerella canale - 3aUvrvoqnBEhmW$_wOgZwh 0.57			0,570			0,570		
	Passerella con raccordi:Passerella canale - 3aUvrvoqnBEhmW$_wOgZwi 0.797588861022245			0,798			0,798		
	Passerella con raccordi:Passerella canale - 3aUvrvoqnBEhmW$_wOgW3$ 0.100000000000097			0,100			0,100		
	Passerella con raccordi:Passerella canale - 3aUvrvoqnBEhmW$_wOgW8g 0.287499999996764			0,287			0,287		
	Passerella con raccordi:Passerella canale - 3Z5jO_cZD1VBlSMAKssTHe 0.558862416035058			0,559			0,559		
	A RIPORTARE IMPIANTI ELETTRICI								**1 013 559,29**
	A RIPORTARE FUNZIONE TRASVERSALE (SHELL&CORE)								**3 261 524,16**
	A RIPORTARE TERMINAL PARTENZE								***3 261 524,16***
	A RIPORTARE								3 514 980,77

COMPUTO METRICO ESTIMATIVO

L1 - TERMINAL

01 - TERMINAL PARTENZE

000 - FUNZIONE TRASVERSALE (SHELL&CORE)

ELE - IMPIANTI ELETTRICI

N. ARTICOLO	INDICAZIONE DEI LAVORI E DELLE PROVVISTE	U.M.	DIMENSIONI				QUANTITA'	PREZZO	IMPORTO
			SIMILI	LUNG.	LARG.	ALT.			
	RIPORTO								3 514 980,77
	Passerella con raccordi:Passerella canale - 3Z5jO_cZD1VBlSMAKssTJN 0.786656042575839			0,787			0,787		
	Passerella con raccordi:Passerella canale - 3Z5jO_cZD1VBlSMAKssTiO 0.73754179016714			0,738			0,738		
	Passerella con raccordi:Passerella canale - 3Z5jO_cZD1VBlSMAKssTjU 0.764032642937798			0,764			0,764		
	Passerella con raccordi:Passerella canale - 3Z5jO_cZD1VBlSMAKssTkO 0.764889426883816			0,765			0,765		
	Passerella con raccordi:Passerella canale - 3Z5jO_cZD1VBlSMAKssTlH 0.610727490543564			0,611			0,611		
	Passerella con raccordi:Passerella canale - 3Z5jO_cZD1VBlSMAKssTe5 0.557055558839255			0,557			0,557		
	Passerella con raccordi:Passerella canale - 3Z5jO_cZD1VBlSMAKssTfT 0.755961941676546			0,756			0,756		
	Passerella con raccordi:Passerella canale - 3Z5jO_cZD1VBlSMAKssTgL 0.755471844894912			0,755			0,755		
	Passerella con raccordi:Passerella canale - 3Z5jO_cZD1VBlSMAKssTg$ 0.7577030516597			0,758			0,758		
	Passerella con raccordi:Passerella canale - 3Z5jO_cZD1VBlSMAKssTh_ 0.782121216701625			0,782			0,782		
	Passerella con raccordi:Passerella canale - 3Z5jO_cZD1VBlSMAKssTac 0.623156286856796			0,623			0,623		
	Passerella con raccordi:Passerella canale - 3Z5jO_cZD1VBlSMAKssTbX 12.9143048828446			12,914			12,914		
	Passerella con raccordi:Passerella canale - 3Z5jO_cZD1VBlSMAKssTdt 0.627159460221959			0,627			0,627		
	Passerella con raccordi:Passerella canale - 3Z5jO_cZD1VBlSMAKssTWy 0.79030121441797			0,790			0,790		
	Passerella con raccordi:Passerella canale - 3Z5jO_cZD1VBlSMAKssTXo 0.751948494336989			0,752			0,752		
	A RIPORTARE IMPIANTI ELETTRICI								**1 013 559,29**
	A RIPORTARE FUNZIONE TRASVERSALE (SHELL&CORE)								**3 261 524,16**
	A RIPORTARE TERMINAL PARTENZE								***3 261 524,16***
	A RIPORTARE								3 514 980,77

COMPUTO METRICO ESTIMATIVO

L1 - TERMINAL

01 - TERMINAL PARTENZE

000 - FUNZIONE TRASVERSALE (SHELL&CORE)

ELE - IMPIANTI ELETTRICI

N. ARTICOLO	INDICAZIONE DEI LAVORI E DELLE PROVVISTE	U.M.	DIMENSIONI				QUANTITA'	PREZZO	IMPORTO
			SIMILI	LUNG.	LARG.	ALT.			
	RIPORTO								3 514 980,77
	Passerella con raccordi:Passerella canale - 3Z5jO_cZD1VBlSMAKssTY7 0.760812861262999			0,761			0,761		
	Passerella con raccordi:Passerella canale - 3Z5jO_cZD1VBlSMAKssTZ9 0.762355544795497			0,762			0,762		
	Passerella con raccordi:Passerella canale - 3Z5jO_cZD1VBlSMAKssTyC 0.576035304124433			0,576			0,576		
	Passerella con raccordi:Passerella canale - 3Z5jO_cZD1VBlSMAKssTzq 0.667800990072871			0,668			0,668		
	Passerella con raccordi:Passerella canale - 3Z5jO_cZD1VBlSMAKssT$C 0.678176362578449			0,678			0,678		
	Passerella con raccordi:Passerella canale - 3Z5jO_cZD1VBlSMAKssTuS 0.694453538532118			0,694			0,694		
	Passerella con raccordi:Passerella canale - 3Z5jO_cZD1VBlSMAKssTvr 0.807497493730938			0,807			0,807		
	Passerella con raccordi:Passerella canale - 3Z5jO_cZD1VBlSMAKssTwu 0.783795882493181			0,784			0,784		
	Passerella con raccordi:Passerella canale - 1CjabClff1N8ACGj$N2g0x 0.588361159977006			0,588			0,588		
	Passerella con raccordi:Passerella canale - 1CjabClff1N8ACGj$N2g2G 0.560769083136977			0,561			0,561		
	Passerella con raccordi:Passerella canale - 1CjabClff1N8ACGj$N2g3c 0.744297073152317			0,744			0,744		
	Passerella con raccordi:Passerella canale - 1CjabClff1N8ACGj$N2g31 0.765288797257576			0,765			0,765		
	Passerella con raccordi:Passerella canale - 1CjabClff1N8ACGj$N2g4b 0.652149487129498			0,652			0,652		
	Passerella con raccordi:Passerella canale - 1CjabClff1N8ACGj$N2g5z 0.638035236273011			0,638			0,638		
	Passerella con raccordi:Passerella canale - 1CjabClff1N8ACGj$N2g5X 0.631871874370552			0,632			0,632		
	A RIPORTARE IMPIANTI ELETTRICI								**1 013 559,29**
	A RIPORTARE FUNZIONE TRASVERSALE (SHELL&CORE)								**3 261 524,16**
	A RIPORTARE TERMINAL PARTENZE								***3 261 524,16***
	A RIPORTARE								3 514 980,77

COMPUTO METRICO ESTIMATIVO

L1 - TERMINAL

01 - TERMINAL PARTENZE

000 - FUNZIONE TRASVERSALE (SHELL&CORE)

ELE - IMPIANTI ELETTRICI

N. ARTICOLO	INDICAZIONE DEI LAVORI E DELLE PROVVISTE	U.M.	DIMENSIONI				QUANTITA'	PREZZO	IMPORTO
			SIMILI	LUNG.	LARG.	ALT.			
	RIPORTO								3 514 980,77
	Passerella con raccordi:Passerella canale - 1CjabClff1N8ACGj$N2g6v 0.53988565298662			0,540			0,540		
	Passerella con raccordi:Passerella canale - 1CjabClff1N8ACGj$N2g6R 0.7220892379843			0,722			0,722		
	Passerella con raccordi:Passerella canale - 1CjabClff1N8ACGj$N2g7s 0.718650610852658			0,719			0,719		
	Passerella con raccordi:Passerella canale - 1CjabClff1N8ACGj$N2g7O 0.709786243926276			0,710			0,710		
	Passerella con raccordi:Passerella canale - 1CjabClff1N8ACGj$N2huu 0.749472214574546			0,749			0,749		
	Passerella con raccordi:Passerella canale - 1CjabClff1N8ACGj$N2huM 0.599550418691524			0,600			0,600		
	Passerella con raccordi:Passerella canale - 1CjabClff1N8ACGj$N2hvx 12.8985825490597			12,899			12,899		
	Passerella con raccordi:Passerella canale - 1CjabClff1N8ACGj$N2hvO 0.595691134323594			0,596			0,596		
	Passerella con raccordi:Passerella canale - 1CjabClff1N8ACGj$N2hv2 0.741340750926392			0,741			0,741		
	Passerella con raccordi:Passerella canale - 1CjabClff1N8ACGj$N2hwd 0.715396541636418			0,715			0,715		
	Passerella con raccordi:Passerella canale - 1CjabClff1N8ACGj$N2hw8 0.713260689800682			0,713			0,713		
	Passerella con raccordi:Passerella canale - 1CjabClff1N8ACGj$N2hxJ 0.716463132335986			0,716			0,716		
	Passerella con raccordi:Passerella canale - 3uNpFnk09DHPPsMoMaE5LY 0.521547533458245			0,522			0,522		
	Passerella con raccordi:Passerella canale - 3uNpFnk09DHPPsMoMaE5LC 0.573889274660272			0,574			0,574		
	Passerella con raccordi:Passerella canale - 3uNpFnk09DHPPsMoMaE5Kf 0.724060427040766			0,724			0,724		
	A RIPORTARE IMPIANTI ELETTRICI								**1 013 559,29**
	A RIPORTARE FUNZIONE TRASVERSALE (SHELL&CORE)								**3 261 524,16**
	A RIPORTARE TERMINAL PARTENZE								***3 261 524,16***
	A RIPORTARE								3 514 980,77

COMPUTO METRICO ESTIMATIVO

L1 - TERMINAL

01 - TERMINAL PARTENZE

000 - FUNZIONE TRASVERSALE (SHELL&CORE)

ELE - IMPIANTI ELETTRICI

N. ARTICOLO	INDICAZIONE DEI LAVORI E DELLE PROVVISTE	U.M.	DIMENSIONI				QUANTITA'	PREZZO	IMPORTO
			SIMILI	LUNG.	LARG.	ALT.			
	RIPORTO								3 514 980,77
	Passerella con raccordi:Passerella canale - 3uNpFnk09DHPPsMoMaE5K9 0.721870392526957			0,722			0,722		
	Passerella con raccordi:Passerella canale - 3uNpFnk09DHPPsMoMaE5Nq 0.695111847637359			0,695			0,695		
	Passerella con raccordi:Passerella canale - 3uNpFnk09DHPPsMoMaE5NK 0.747155883097193			0,747			0,747		
	Passerella con raccordi:Passerella canale - 3uNpFnk09DHPPsMoMaE5Mt 0.53153668117604			0,532			0,532		
	Passerella con raccordi:Passerella canale - 3uNpFnk09DHPPsMoMaE5SX 2.29315895767511			2,293			2,293		
	Passerella con raccordi:Passerella canale - 3uNpFnk09DHPPsMoMaE5SY 2.41391225147691			2,414			2,414		
	Passerella con raccordi:Passerella canale - 3uNpFnk09DHPPsMoMaE58O 0.336802805564774			0,337			0,337		
	Passerella con raccordi:Passerella canale - 3uNpFnk09DHPPsMoMaE5Al 0.124996652593184			0,125			0,125		
	Passerella con raccordi:Passerella canale - 3uNpFnk09DHPPsMoMaE5A7 0.124996652593184			0,125			0,125		
	Passerella con raccordi:Passerella canale - 3uNpFnk09DHPPsMoMaE5Fx 0.227019858101661			0,227			0,227		
	Passerella con raccordi:Passerella canale - 3uNpFnk09DHPPsMoMaE5EQ 0.272671690582012			0,273			0,273		
	Passerella con raccordi:Passerella canale - 3uNpFnk09DHPPsMoMaE5nP 0.401005631226439			0,401			0,401		
	Passerella con raccordi:Passerella canale - 3uNpFnk09DHPPsMoMaE5mX 0.303473332209443			0,303			0,303		
	Passerella con raccordi:Passerella canale - 3uNpFnk09DHPPsMoMaE5pO 0.323781178341339			0,324			0,324		
	Passerella con raccordi:Passerella canale - 3uNpFnk09DHPPsMoMaE5uY 8.72976660755649			8,730			8,730		
	A RIPORTARE IMPIANTI ELETTRICI								**1 013 559,29**
	A RIPORTARE FUNZIONE TRASVERSALE (SHELL&CORE)								**3 261 524,16**
	A RIPORTARE TERMINAL PARTENZE								***3 261 524,16***
	A RIPORTARE								3 514 980,77

COMPUTO METRICO ESTIMATIVO

L1 - TERMINAL

01 - TERMINAL PARTENZE

000 - FUNZIONE TRASVERSALE (SHELL&CORE)

ELE - IMPIANTI ELETTRICI

N. ARTICOLO	INDICAZIONE DEI LAVORI E DELLE PROVVISTE	U.M.	DIMENSIONI				QUANTITA'	PREZZO	IMPORTO
			SIMILI	LUNG.	LARG.	ALT.			
	RIPORTO								3 514 980,77
	Passerella con raccordi:Passerella canale - 3uNpFnk09DHPPsMoMaE5_s 0.124578413495825			0,125			0,125		
	Passerella con raccordi:Passerella canale - 3uNpFnk09DHPPsMoMaE5_A 0.128361658774022			0,128			0,128		
	Passerella con raccordi:Passerella canale - 3uNpFnk09DHPPsMoMaE5Xd 0.250397283052995			0,250			0,250		
	Passerella con raccordi:Passerella canale - 3uNpFnk09DHPPsMoMaE5Wm 0.159237583385373			0,159			0,159		
	Passerella con raccordi:Passerella canale - 3uNpFnk09DHPPsMoMaE5WQ 0.254849603603591			0,255			0,255		
	Passerella con raccordi:Passerella canale - 3uNpFnk09DHPPsMoMaE5W7 8.69476660755649			8,695			8,695		
	Passerella con raccordi:Passerella canale - 3uNpFnk09DHPPsMoMaE5Yc 4.46996833339336			4,470			4,470		
	Passerella con raccordi:Passerella canale - 3uNpFnk09DHPPsMoMaE5bc 1.07839238216552			1,078			1,078		
	Passerella con raccordi:Passerella canale - 3uNpFnk09DHPPsMoMaE5a1 4.46996833339344			4,470			4,470		
	Passerella con raccordi:Passerella canale - 3uNpFnk09DHPPsMoMaE5cJ 1.06278459117248			1,063			1,063		
	Passerella con raccordi:Passerella canale - 3uNpFnk09DHPPsMoMaE2Ij 0.125000000000719			0,125			0,125		
	Passerella con raccordi:Passerella canale - 3uNpFnk09DHPPsMoMaE2Np 0.15551134776648			0,156			0,156		
	Passerella con raccordi:Passerella canale - 3uNpFnk09DHPPsMoMaE2Nq 0.395681740062596			0,396			0,396		
	Passerella con raccordi:Passerella canale - 0SmtwocA55AuuXGrdCB1RL 1.22550394610877			1,226			1,226		
	Passerella con raccordi:Passerella canale - 0SmtwocA55AuuXGrdCB1RI 1.14224666385588			1,142			1,142		
	A RIPORTARE IMPIANTI ELETTRICI								**1 013 559,29**
	A RIPORTARE FUNZIONE TRASVERSALE (SHELL&CORE)								**3 261 524,16**
	A RIPORTARE TERMINAL PARTENZE								***3 261 524,16***
	A RIPORTARE								3 514 980,77

COMPUTO METRICO ESTIMATIVO

L1 - TERMINAL

01 - TERMINAL PARTENZE

000 - FUNZIONE TRASVERSALE (SHELL&CORE)

ELE - IMPIANTI ELETTRICI

N. ARTICOLO	INDICAZIONE DEI LAVORI E DELLE PROVVISTE	U.M.	DIMENSIONI				QUANTITA'	PREZZO	IMPORTO
			SIMILI	LUNG.	LARG.	ALT.			
	RIPORTO								3 514 980,77
	Passerella con raccordi:Passerella canale - 0v8_X9kPn16R7UxOQbC$5_ 0.725000000000016			0,725			0,725		
	Passerella con raccordi:Passerella canale - 0v8_X9kPn16R7UxOQbC$ve 0.356411623668308			0,356			0,356		
	Passerella con raccordi:Passerella canale - 0v8_X9kPn16R7UxOQbC$wM 0.18426460725934			0,184			0,184		
	Passerella con raccordi:Passerella canale - 0v8_X9kPn16R7UxOQbC$zE 0.168238810941871			0,168			0,168		
	Passerella con raccordi:Passerella canale - 0v8_X9kPn16R7UxOQbC$yA 0.140124450280324			0,140			0,140		
	Passerella con raccordi:Passerella canale - 0v8_X9kPn16R7UxOQbC$$I 17.5188649842378			17,519			17,519		
	Passerella con raccordi:Passerella canale - 0v8_X9kPn16R7UxOQbC$$_ 0.219964233134393			0,220			0,220		
	Passerella con raccordi:Passerella canale - 0v8_X9kPn16R7UxOQbC$_I 0.164445857852196			0,164			0,164		
	Passerella con raccordi:Passerella canale - 0v8_X9kPn16R7UxOQbC$_r 0.159168318894158			0,159			0,159		
	Passerella con raccordi:Passerella canale - 0v8_X9kPn16R7UxOQbC$mI 0.0133896555863265			0,013			0,013		
	Passerella con raccordi:Passerella canale - 0v8_X9kPn16R7UxOQbC$qF 17.4322090576598			17,432			17,432		
	Passerella con raccordi:Passerella canale - 0v8_X9kPn16R7UxOQbC$sU 0.356411623669159			0,356			0,356		
	Passerella con raccordi:Passerella canale - 0v8_X9kPn16R7UxOQbC$sT 0.18426460725934			0,184			0,184		
	Passerella con raccordi:Passerella canale - 0v8_X9kPn16R7UxOQbC$sS 0.168238810941871			0,168			0,168		
	Passerella con raccordi:Passerella canale - 0v8_X9kPn16R7UxOQbC$sQ 0.218743596698692			0,219			0,219		
	A RIPORTARE IMPIANTI ELETTRICI								**1 013 559,29**
	A RIPORTARE FUNZIONE TRASVERSALE (SHELL&CORE)								**3 261 524,16**
	A RIPORTARE TERMINAL PARTENZE								***3 261 524,16***
	A RIPORTARE								3 514 980,77

COMPUTO METRICO ESTIMATIVO

L1 - TERMINAL

01 - TERMINAL PARTENZE

000 - FUNZIONE TRASVERSALE (SHELL&CORE)

ELE - IMPIANTI ELETTRICI

N. ARTICOLO	INDICAZIONE DEI LAVORI E DELLE PROVVISTE	U.M.	DIMENSIONI				QUANTITA'	PREZZO	IMPORTO
			SIMILI	LUNG.	LARG.	ALT.			
	RIPORTO								3 514 980,77
	Passerella con raccordi:Passerella canale - 0v8_X9kPn16R7UxOQbC$sO 17.3645155825124			17,365			17,365		
	Passerella con raccordi:Passerella canale - 0v8_X9kPn16R7UxOQbC$sM 0.219964233135311			0,220			0,220		
	Passerella con raccordi:Passerella canale - 0v8_X9kPn16R7UxOQbC$sL 0.164445857852196			0,164			0,164		
	Passerella con raccordi:Passerella canale - 0v8_X9kPn16R7UxOQbC$sJ 0.159168318894158			0,159			0,159		
	Passerella con raccordi:Passerella canale - 0v8_X9kPn16R7UxOQbC$sI 0.0920088020046945			0,092			0,092		
	Passerella con raccordi:Passerella canale - 0v8_X9kPn16R7UxOQbC$sH 17.2778596586584			17,278			17,278		
	Passerella con raccordi:Passerella canale - 0v8_X9kPn16R7UxOQbC$eP 1.22550394610877			1,226			1,226		
	Passerella con raccordi:Passerella canale - 0v8_X9kPn16R7UxOQbC$eO 1.14224666385588			1,142			1,142		
	Passerella con raccordi:Passerella canale - 0v8_X9kPn16R7UxOQbC$eN 0.356411623668308			0,356			0,356		
	Passerella con raccordi:Passerella canale - 0v8_X9kPn16R7UxOQbC$eM 0.18426460725934			0,184			0,184		
	Passerella con raccordi:Passerella canale - 0v8_X9kPn16R7UxOQbC$eL 0.168238810941871			0,168			0,168		
	Passerella con raccordi:Passerella canale - 0v8_X9kPn16R7UxOQbC$eJ 0.140124450280324			0,140			0,140		
	Passerella con raccordi:Passerella canale - 0v8_X9kPn16R7UxOQbC$eG 0.219964233134393			0,220			0,220		
	Passerella con raccordi:Passerella canale - 0v8_X9kPn16R7UxOQbC$eF 0.164445857852196			0,164			0,164		
	Passerella con raccordi:Passerella canale - 0v8_X9kPn16R7UxOQbC$eD 0.159168318894158			0,159			0,159		
	A RIPORTARE IMPIANTI ELETTRICI								**1 013 559,29**
	A RIPORTARE FUNZIONE TRASVERSALE (SHELL&CORE)								**3 261 524,16**
	A RIPORTARE TERMINAL PARTENZE								***3 261 524,16***
	A RIPORTARE								3 514 980,77

COMPUTO METRICO ESTIMATIVO

L1 - TERMINAL

01 - TERMINAL PARTENZE

000 - FUNZIONE TRASVERSALE (SHELL&CORE)

ELE - IMPIANTI ELETTRICI

N. ARTICOLO	INDICAZIONE DEI LAVORI E DELLE PROVVISTE	U.M.	DIMENSIONI				QUANTITA'	PREZZO	IMPORTO
			SIMILI	LUNG.	LARG.	ALT.			
	RIPORTO								3 514 980,77
	Passerella con raccordi:Passerella canale - 0v8_X9kPn16R7UxOQbC$eC 0.0133896555863265			0,013			0,013		
	Passerella con raccordi:Passerella canale - 0v8_X9kPn16R7UxOQbC$e8 0.356411623669159			0,356			0,356		
	Passerella con raccordi:Passerella canale - 0v8_X9kPn16R7UxOQbC$e7 0.18426460725934			0,184			0,184		
	Passerella con raccordi:Passerella canale - 0v8_X9kPn16R7UxOQbC$e6 0.168238810941871			0,168			0,168		
	Passerella con raccordi:Passerella canale - 0v8_X9kPn16R7UxOQbC$e4 0.218743596698692			0,219			0,219		
	Passerella con raccordi:Passerella canale - 0v8_X9kPn16R7UxOQbC$e1 0.219964233135311			0,220			0,220		
	Passerella con raccordi:Passerella canale - 0v8_X9kPn16R7UxOQbC$e0 0.164445857852196			0,164			0,164		
	Passerella con raccordi:Passerella canale - 0v8_X9kPn16R7UxOQbC$e_ 0.159168318894158			0,159			0,159		
	Passerella con raccordi:Passerella canale - 0v8_X9kPn16R7UxOQbC$ez 0.0920088020046945			0,092			0,092		
	Passerella con raccordi:Passerella canale - 0v8_X9kPn16R7UxOQbC$gv 10.3500368025481			10,350			10,350		
	Passerella con raccordi:Passerella canale - 0v8_X9kPn16R7UxOQbC$gu 10.2223343027294			10,222			10,222		
	Passerella con raccordi:Passerella canale - 0v8_X9kPn16R7UxOQbC$c1 0.899999999998682			0,900			0,900		
	Passerella con raccordi:Passerella canale - 1rRr1NjPDCjho2MJDLetaM 0.162500000811096			0,163			0,163		
	Passerella con raccordi:Passerella canale - 1rRr1NjPDCjho2MJDLetc4 0.0500000000001511			0,050			0,050		
	Passerella con raccordi:Passerella canale - 1rRr1NjPDCjho2MJDLetWt 0.159999999999996			0,160			0,160		
	A RIPORTARE IMPIANTI ELETTRICI								**1 013 559,29**
	A RIPORTARE FUNZIONE TRASVERSALE (SHELL&CORE)								**3 261 524,16**
	A RIPORTARE TERMINAL PARTENZE								***3 261 524,16***
	A RIPORTARE								3 514 980,77

COMPUTO METRICO ESTIMATIVO

L1 - TERMINAL

01 - TERMINAL PARTENZE

000 - FUNZIONE TRASVERSALE (SHELL&CORE)

ELE - IMPIANTI ELETTRICI

N. ARTICOLO	INDICAZIONE DEI LAVORI E DELLE PROVVISTE	U.M.	DIMENSIONI				QUANTITA'	PREZZO	IMPORTO
			SIMILI	LUNG.	LARG.	ALT.			
	RIPORTO								3 514 980,77
	Passerella con raccordi:Passerella canale - 1rRr1NjPDCjho2MJDLetlI 0.36195984669566			0,362			0,362		
	Passerella con raccordi:Passerella canale - 1rRr1NjPDCjho2MJDLete1 0.331293115903039			0,331			0,331		
	Passerella con raccordi:Passerella canale - 1rRr1NjPDCjho2MJDLetfA 0.339140793911781			0,339			0,339		
	Passerella con raccordi:Passerella canale - 1rRr1NjPDCjho2MJDLetgK 0.32404014179862			0,324			0,324		
	Passerella con raccordi:Passerella canale - 1rRr1NjPDCjho2MJDLettw 0.504906597728392			0,505			0,505		
	Passerella con raccordi:Passerella canale - 1rRr1NjPDCjho2MJDLettI 0.522594021405549			0,523			0,523		
	Passerella con raccordi:Passerella canale - 1rRr1NjPDCjho2MJDLetme 0.518193816883166			0,518			0,518		
	Passerella con raccordi:Passerella canale - 1rRr1NjPDCjho2MJDLetm9 0.454398286520917			0,454			0,454		
	Passerella con raccordi:Passerella canale - 1rRr1NjPDCjho2MJDLetxO 8.6563357300328			8,656			8,656		
	Passerella con raccordi:Passerella canale - 1rRr1NjPDCjho2MJDLet7r 4.45994846775545			4,460			4,460		
	Passerella con raccordi:Passerella canale - 1rRr1NjPDCjho2MJDLet02 0.988392382302306			0,988			0,988		
	Passerella con raccordi:Passerella canale - 1rRr1NjPDCjho2MJDLet3z 1.21203220813981			1,212			1,212		
	Passerella con raccordi:Passerella canale - 1rRr1NjPDCjho2MJDLet3y 1.12877492588606			1,129			1,129		
	Passerella con raccordi:Passerella canale - 1rRr1NjPDCjho2MJDLet3O 0.138193945493271			0,138			0,138		
	Passerella con raccordi:Passerella canale - 1rRr1NjPDCjho2MJDLet8w 8.64049728600238			8,640			8,640		
	A RIPORTARE IMPIANTI ELETTRICI								**1 013 559,29**
	A RIPORTARE FUNZIONE TRASVERSALE (SHELL&CORE)								**3 261 524,16**
	A RIPORTARE TERMINAL PARTENZE								***3 261 524,16***
	A RIPORTARE								3 514 980,77

COMPUTO METRICO ESTIMATIVO

L1 - TERMINAL

01 - TERMINAL PARTENZE

000 - FUNZIONE TRASVERSALE (SHELL&CORE)

ELE - IMPIANTI ELETTRICI

N. ARTICOLO	INDICAZIONE DEI LAVORI E DELLE PROVVISTE	U.M.	DIMENSIONI				QUANTITA'	PREZZO	IMPORTO
			SIMILI	LUNG.	LARG.	ALT.			
	RIPORTO								3 514 980,77
	Passerella con raccordi:Passerella canale - 1rRr1NjPDCjho2MJDLet9h 4.44638175549603			4,446			4,446		
	Passerella con raccordi:Passerella canale - 1rRr1NjPDCjho2MJDLetKW 1.13139970097206			1,131			1,131		
	Passerella con raccordi:Passerella canale - 1nOnWwPtTAruyCrvViRXSu 0.733370277107927			0,733			0,733		
	Passerella con raccordi:Passerella canale - 1nOnWwPtTAruyCrvViRXVJ 0.164999999999999			0,165			0,165		
	Passerella con raccordi:Passerella canale - 1nOnWwPtTAruyCrvViRXVI 0.405681740062947			0,406			0,406		
	Passerella con raccordi:Passerella canale - 1nOnWwPtTAruyCrvViRXPr 0.356411623668308			0,356			0,356		
	Passerella con raccordi:Passerella canale - 1nOnWwPtTAruyCrvViRXPq 0.18426460725934			0,184			0,184		
	Passerella con raccordi:Passerella canale - 1nOnWwPtTAruyCrvViRXPB 0.168238810941871			0,168			0,168		
	Passerella con raccordi:Passerella canale - 1nOnWwPtTAruyCrvViRXP9 0.140124450280324			0,140			0,140		
	Passerella con raccordi:Passerella canale - 1nOnWwPtTAruyCrvViRXPF 17.5188649842378			17,519			17,519		
	Passerella con raccordi:Passerella canale - 1nOnWwPtTAruyCrvViRXPD 0.219964233134393			0,220			0,220		
	Passerella con raccordi:Passerella canale - 1nOnWwPtTAruyCrvViRXPC 0.164445857852196			0,164			0,164		
	Passerella con raccordi:Passerella canale - 1nOnWwPtTAruyCrvViRXP2 0.159168318894158			0,159			0,159		
	Passerella con raccordi:Passerella canale - 1nOnWwPtTAruyCrvViRXP1 0.0133896555863265			0,013			0,013		
	Passerella con raccordi:Passerella canale - 1nOnWwPtTAruyCrvViRXP0 17.4322090576598			17,432			17,432		
	A RIPORTARE IMPIANTI ELETTRICI								**1 013 559,29**
	A RIPORTARE FUNZIONE TRASVERSALE (SHELL&CORE)								**3 261 524,16**
	A RIPORTARE TERMINAL PARTENZE								***3 261 524,16***
	A RIPORTARE								3 514 980,77

COMPUTO METRICO ESTIMATIVO

L1 - TERMINAL

01 - TERMINAL PARTENZE

000 - FUNZIONE TRASVERSALE (SHELL&CORE)

ELE - IMPIANTI ELETTRICI

N. ARTICOLO	INDICAZIONE DEI LAVORI E DELLE PROVVISTE	U.M.	DIMENSIONI				QUANTITA'	PREZZO	IMPORTO
			SIMILI	LUNG.	LARG.	ALT.			
	RIPORTO								3 514 980,77
	Passerella con raccordi:Passerella canale - 1nOnWwPtTAruyCrvViRXOS 0.356411623669159			0,356			0,356		
	Passerella con raccordi:Passerella canale - 1nOnWwPtTAruyCrvViRXOJ 0.18426460725934			0,184			0,184		
	Passerella con raccordi:Passerella canale - 1nOnWwPtTAruyCrvViRXOI 0.168238810941871			0,168			0,168		
	Passerella con raccordi:Passerella canale - 1nOnWwPtTAruyCrvViRXOG 0.218743596698692			0,219			0,219		
	Passerella con raccordi:Passerella canale - 1nOnWwPtTAruyCrvViRXOM 17.3645155825124			17,365			17,365		
	Passerella con raccordi:Passerella canale - 1nOnWwPtTAruyCrvViRXOK 0.219964233135311			0,220			0,220		
	Passerella con raccordi:Passerella canale - 1nOnWwPtTAruyCrvViRXRh 0.164445857852196			0,164			0,164		
	Passerella con raccordi:Passerella canale - 1nOnWwPtTAruyCrvViRXRf 0.159168318894158			0,159			0,159		
	Passerella con raccordi:Passerella canale - 1nOnWwPtTAruyCrvViRXRe 0.0920088020046945			0,092			0,092		
	Passerella con raccordi:Passerella canale - 1nOnWwPtTAruyCrvViRXRl 17.2778596586584			17,278			17,278		
	Passerella con raccordi:Passerella canale - 1nOnWwPtTAruyCrvViRXQG 1.21203220813981			1,212			1,212		
	Passerella con raccordi:Passerella canale - 1nOnWwPtTAruyCrvViRXQN 1.12877492588606			1,129			1,129		
	Passerella con raccordi:Passerella canale - 1nOnWwPtTAruyCrvViRXQM 0.356411623668308			0,356			0,356		
	Passerella con raccordi:Passerella canale - 1nOnWwPtTAruyCrvViRXQL 0.18426460725934			0,184			0,184		
	Passerella con raccordi:Passerella canale - 1nOnWwPtTAruyCrvViRXQK 0.168238810941871			0,168			0,168		
	A RIPORTARE IMPIANTI ELETTRICI								**1 013 559,29**
	A RIPORTARE FUNZIONE TRASVERSALE (SHELL&CORE)								**3 261 524,16**
	A RIPORTARE TERMINAL PARTENZE								***3 261 524,16***
	A RIPORTARE								3 514 980,77

COMPUTO METRICO ESTIMATIVO

L1 - TERMINAL

01 - TERMINAL PARTENZE

000 - FUNZIONE TRASVERSALE (SHELL&CORE)

ELE - IMPIANTI ELETTRICI

N. ARTICOLO	INDICAZIONE DEI LAVORI E DELLE PROVVISTE	U.M.	DIMENSIONI				QUANTITA'	PREZZO	IMPORTO
			SIMILI	LUNG.	LARG.	ALT.			
	RIPORTO								3 514 980,77
	Passerella con raccordi:Passerella canale - 1nOnWwPtTAruyCrvViRXLg 0.140124450280324			0,140			0,140		
	Passerella con raccordi:Passerella canale - 1nOnWwPtTAruyCrvViRXLl 0.219964233134393			0,220			0,220		
	Passerella con raccordi:Passerella canale - 1nOnWwPtTAruyCrvViRXLk 0.164445857852196			0,164			0,164		
	Passerella con raccordi:Passerella canale - 1nOnWwPtTAruyCrvViRXLi 0.159168318894158			0,159			0,159		
	Passerella con raccordi:Passerella canale - 1nOnWwPtTAruyCrvViRXLZ 0.0133896555863265			0,013			0,013		
	Passerella con raccordi:Passerella canale - 1nOnWwPtTAruyCrvViRXLd 0.356411623669159			0,356			0,356		
	Passerella con raccordi:Passerella canale - 1nOnWwPtTAruyCrvViRXLc 0.18426460725934			0,184			0,184		
	Passerella con raccordi:Passerella canale - 1nOnWwPtTAruyCrvViRXLb 0.168238810941871			0,168			0,168		
	Passerella con raccordi:Passerella canale - 1nOnWwPtTAruyCrvViRXLx 0.218743596698692			0,219			0,219		
	Passerella con raccordi:Passerella canale - 1nOnWwPtTAruyCrvViRXLu 0.219964233135311			0,220			0,220		
	Passerella con raccordi:Passerella canale - 1nOnWwPtTAruyCrvViRXL$ 0.164445857852196			0,164			0,164		
	Passerella con raccordi:Passerella canale - 1nOnWwPtTAruyCrvViRXLz 0.159168318894158			0,159			0,159		
	Passerella con raccordi:Passerella canale - 1nOnWwPtTAruyCrvViRXLy 0.0920088020046945			0,092			0,092		
	Passerella con raccordi:Passerella canale - 1nOnWwPtTAruyCrvViRXNp 0.38344256955672			0,383			0,383		
	Passerella con raccordi:Passerella canale - 1nOnWwPtTAruyCrvViRXMY 0.377862051285401			0,378			0,378		
	A RIPORTARE IMPIANTI ELETTRICI								**1 013 559,29**
	A RIPORTARE FUNZIONE TRASVERSALE (SHELL&CORE)								**3 261 524,16**
	A RIPORTARE TERMINAL PARTENZE								***3 261 524,16***
	A RIPORTARE								3 514 980,77

COMPUTO METRICO ESTIMATIVO

L1 - TERMINAL

01 - TERMINAL PARTENZE

000 - FUNZIONE TRASVERSALE (SHELL&CORE)

ELE - IMPIANTI ELETTRICI

N. ARTICOLO	INDICAZIONE DEI LAVORI E DELLE PROVVISTE	U.M.	DIMENSIONI				QUANTITA'	PREZZO	IMPORTO
			SIMILI	LUNG.	LARG.	ALT.			
	RIPORTO								3 514 980,77
	Passerella con raccordi:Passerella canale - 1nOnWwPtTAruyCrvViRXHa 0.198963489661373			0,199			0,199		
	Passerella con raccordi:Passerella canale - 0s_OUc3G5Cd8ejtbloxGXk 7.18499999999996			7,185			7,185		
	Passerella con raccordi:Passerella canale - 0s_OUc3G5Cd8ejtbloxGZE 0.0863870622310388			0,086			0,086		
	Passerella con raccordi:Passerella canale - 0s_OUc3G5Cd8ejtbloxGzV 0.193179219903634			0,193			0,193		
	Passerella con raccordi:Passerella canale - 0s_OUc3G5Cd8ejtbloxGso 1.13508886102171			1,135			1,135		
	Passerella con raccordi:Passerella canale - 0s_OUc3G5Cd8ejtbloxGsr 0.100000000000097			0,100			0,100		
	Passerella con raccordi:Passerella canale - 0s_OUc3G5Cd8ejtbloxGsq 0.29432078009673			0,294			0,294		
	Passerella con raccordi:Passerella canale - 0s_OUc3G5Cd8ejtbloxGsf 0.57			0,570			0,570		
	Passerella con raccordi:Passerella canale - 0s_OUc3G5Cd8ejtbloxGse 0.119320780098957			0,119			0,119		
	Passerella con raccordi:Passerella canale - 0s_OUc3G5Cd8ejtbloxGFE 0.422672584197824			0,423			0,423		
	Passerella con raccordi:Passerella canale - 0s_OUc3G5Cd8ejtbloxGEI 0.433464103009183			0,433			0,433		
	Passerella con raccordi:Passerella canale - 0s_OUc3G5Cd8ejtbloxGDx 0.238947251653878			0,239			0,239		
	Passerella con raccordi:Passerella canale - 0s_OUc3G5Cd8ejtbloxGD6 6.36456714755446			6,365			6,365		
	Passerella con raccordi:Passerella canale - 0s_OUc3G5Cd8ejtbloxGT0 2.97324408575152			2,973			2,973		
	Passerella con raccordi:Passerella canale - 0s_OUc3G5Cd8ejtbloxGS3 0.136263415163963			0,136			0,136		
	Passerella con raccordi:Passerella canale - 0s_OUc3G5Cd8ejtbloxHkn			36,632			36,632		
	A RIPORTARE IMPIANTI ELETTRICI								**1 013 559,29**
	A RIPORTARE FUNZIONE TRASVERSALE (SHELL&CORE)								**3 261 524,16**
	A RIPORTARE TERMINAL PARTENZE								***3 261 524,16***
	A RIPORTARE								3 514 980,77

COMPUTO METRICO ESTIMATIVO

L1 - TERMINAL

01 - TERMINAL PARTENZE

000 - FUNZIONE TRASVERSALE (SHELL&CORE)

ELE - IMPIANTI ELETTRICI

N. ARTICOLO	INDICAZIONE DEI LAVORI E DELLE PROVVISTE	U.M.	DIMENSIONI				QUANTITA'	PREZZO	IMPORTO
			SIMILI	LUNG.	LARG.	ALT.			
	RIPORTO								3 514 980,77
	36.6317966274539								
	Passerella con raccordi:Passerella canale - 0s_OUc3G5Cd8ejtbloxHkm 36.5942966274506			36,594			36,594		
	Passerella con raccordi:Passerella canale - 0s_OUc3G5Cd8ejtbloxHj4 3.66562382677856			3,666			3,666		
	Passerella con raccordi:Passerella canale - 0s_OUc3G5Cd8ejtbloxHj7 4.01549132460998			4,015			4,015		
	Passerella con raccordi:Passerella canale - 0s_OUc3G5Cd8ejtbloxHf5 0.649984815495859			0,650			0,650		
	Passerella con raccordi:Passerella canale - 0s_OUc3G5Cd8ejtbloxHcc 0.17500000000804			0,175			0,175		
	Passerella con raccordi:Passerella canale - 0s_OUc3G5Cd8ejtbloxHb4 0.17500000000804			0,175			0,175		
	Passerella con raccordi:Passerella canale - 0s_OUc3G5Cd8ejtbloxHai 0.649984815495859			0,650			0,650		
	Passerella con raccordi:Passerella canale - 0s_OUc3G5Cd8ejtbloxHal 0.17500000000804			0,175			0,175		
	Passerella con raccordi:Passerella canale - 0s_OUc3G5Cd8ejtbloxHak 0.17500000000804			0,175			0,175		
	Passerella con raccordi:Passerella canale - 0s_OUc3G5Cd8ejtbloxHZn 0.649984815495859			0,650			0,650		
	Passerella con raccordi:Passerella canale - 0s_OUc3G5Cd8ejtbloxHZm 0.17500000000804			0,175			0,175		
	Passerella con raccordi:Passerella canale - 0s_OUc3G5Cd8ejtbloxHZp 0.17500000000804			0,175			0,175		
	Passerella con raccordi:Passerella canale - 0s_OUc3G5Cd8ejtbloxHZo 0.649984815495859			0,650			0,650		
	Passerella con raccordi:Passerella canale - 0s_OUc3G5Cd8ejtbloxHZr 0.17500000000804			0,175			0,175		
	Passerella con raccordi:Passerella canale - 0s_OUc3G5Cd8ejtbloxHZq			0,175			0,175		
	A RIPORTARE IMPIANTI ELETTRICI								**1 013 559,29**
	A RIPORTARE FUNZIONE TRASVERSALE (SHELL&CORE)								**3 261 524,16**
	A RIPORTARE TERMINAL PARTENZE								***3 261 524,16***
	A RIPORTARE								3 514 980,77

COMPUTO METRICO ESTIMATIVO

L1 - TERMINAL

01 - TERMINAL PARTENZE

000 - FUNZIONE TRASVERSALE (SHELL&CORE)

ELE - IMPIANTI ELETTRICI

N. ARTICOLO	INDICAZIONE DEI LAVORI E DELLE PROVVISTE	U.M.	DIMENSIONI				QUANTITA'	PREZZO	IMPORTO
			SIMILI	LUNG.	LARG.	ALT.			
	RIPORTO								3 514 980,77
	0.17500000000804								
	Passerella con raccordi:Passerella canale - 0s_OUc3G5Cd8ejtbloxHZ8 15.47			15,470			15,470		
	Passerella con raccordi:Passerella canale - 0s_OUc3G5Cd8ejtbloxHZ9 15.47			15,470			15,470		
	Passerella con raccordi:Passerella canale - 1pphrPvTv5awQRX1Ml63fZ 36.9165000000028			36,917			36,917		
	Passerella con raccordi:Passerella canale - 1pphrPvTv5awQRX1Ml63fW 36.3165000000592			36,317			36,317		
	Passerella con raccordi:Passerella canale - 1pphrPvTv5awQRX1Ml63re 30.0412059254282			30,041			30,041		
	Passerella con raccordi:Passerella canale - 1pphrPvTv5awQRX1Ml63rk 30.041205925428			30,041			30,041		
	Passerella con raccordi:Passerella canale - 1pphrPvTv5awQRX1Ml63vy 36.9165			36,917			36,917		
	Passerella con raccordi:Passerella canale - 1pphrPvTv5awQRX1Ml63v_ 36.3165000000563			36,317			36,317		
	Passerella con raccordi:Passerella canale - 3$ZhnSrDP6OQJDngOrgy7m 29.2412059254658			29,241			29,241		
	Passerella con raccordi:Passerella canale - 3$ZhnSrDP6OQJDngOrgy7t 29.1918090676388			29,192			29,192		
	Passerella con raccordi:Passerella canale - 3$ZhnSrDP6OQJDngOrgy2f 0.324698428885258			0,325			0,325		
	Passerella con raccordi:Passerella canale - 0YQ6Idirb6595DkkU4lGbM 0.125000000000006			0,125			0,125		
	Passerella con raccordi:Passerella canale - 0YQ6Idirb6595DkkU4lGcJ 0.125000000000002			0,125			0,125		
	Passerella con raccordi:Passerella canale - 0YQ6Idirb6595DkkU4lGdS 0.324698428885258			0,325			0,325		
	Passerella con raccordi:Passerella canale - 0YQ6Idirb6595DkkU4lGdT 0.125000000000006			0,125			0,125		
	Passerella con raccordi:Passerella canale - 0YQ6Idirb6595DkkU4lGdU 0.162500000000002			0,163			0,163		
	A RIPORTARE IMPIANTI ELETTRICI								**1 013 559,29**
	A RIPORTARE FUNZIONE TRASVERSALE (SHELL&CORE)								**3 261 524,16**
	A RIPORTARE TERMINAL PARTENZE								***3 261 524,16***
	A RIPORTARE								3 514 980,77

COMPUTO METRICO ESTIMATIVO

L1 - TERMINAL

01 - TERMINAL PARTENZE

000 - FUNZIONE TRASVERSALE (SHELL&CORE)

ELE - IMPIANTI ELETTRICI

N. ARTICOLO	INDICAZIONE DEI LAVORI E DELLE PROVVISTE	U.M.	DIMENSIONI				QUANTITA'	PREZZO	IMPORTO
			SIMILI	LUNG.	LARG.	ALT.			
	RIPORTO								3 514 980,77
	Passerella con raccordi:Passerella canale - 1jb1t3$nbFp97iJDeNQFmn 4.67999991257175			4,680			4,680		
	Passerella con raccordi:Passerella canale - 13Rc5Vfj91_hfeqi_qTpO$ 0.249948629685413			0,250			0,250		
	Passerella con raccordi:Passerella canale - 13Rc5Vfj91_hfeqi_qTpSO 18.8369535391518			18,837			18,837		
	Passerella con raccordi:Passerella canale - 13Rc5Vfj91_hfeqi_qTpSe 2.25138174810506			2,251			2,251		
	Passerella con raccordi:Passerella canale - 13Rc5Vfj91_hfeqi_qTpE3 2.23999937853909			2,240			2,240		
	Passerella con raccordi:Passerella canale - 13Rc5Vfj91_hfeqi_qTpBI 0.618052297043017			0,618			0,618		
	Passerella con raccordi:Passerella canale - 13Rc5Vfj91_hfeqi_qTp1N 0.172499378693717			0,172			0,172		
	Passerella con raccordi:Passerella canale - 1lSHKULEb6ZB4Em$rSvbAC 2.03826240625123			2,038			2,038		
	Passerella con raccordi:Passerella canale - 1lSHKULEb6ZB4Em$rSvbEQ 3.72727371438898			3,727			3,727		
	Passerella con raccordi:Passerella canale - 1lSHKULEb6ZB4Em$rSvbDG 0.623343626521374			0,623			0,623		
	Passerella con raccordi:Passerella canale - 1lSHKULEb6ZB4Em$rSvbMb 0.39			0,390			0,390		
	Passerella con raccordi:Passerella canale - 1lSHKULEb6ZB4Em$rSvbPf 7.82313788164082			7,823			7,823		
	Passerella con raccordi:Passerella canale - 1lSHKULEb6ZB4Em$rSvbVv 6.02056728206994			6,021			6,021		
	Passerella con raccordi:Passerella canale - 1lSHKULEb6ZB4Em$rSvcZh 2.03826240625123			2,038			2,038		
	Passerella con raccordi:Passerella canale - 1lSHKULEb6ZB4Em$rSvcZg 3.72727371438898			3,727			3,727		
	Passerella con raccordi:Passerella canale - 1lSHKULEb6ZB4Em$rSvcZf			0,623			0,623		
	A RIPORTARE IMPIANTI ELETTRICI								**1 013 559,29**
	A RIPORTARE FUNZIONE TRASVERSALE (SHELL&CORE)								**3 261 524,16**
	A RIPORTARE TERMINAL PARTENZE								***3 261 524,16***
	A RIPORTARE								3 514 980,77

COMPUTO METRICO ESTIMATIVO

L1 - TERMINAL

01 - TERMINAL PARTENZE

000 - FUNZIONE TRASVERSALE (SHELL&CORE)

ELE - IMPIANTI ELETTRICI

N. ARTICOLO	INDICAZIONE DEI LAVORI E DELLE PROVVISTE	U.M.	DIMENSIONI				QUANTITA'	PREZZO	IMPORTO
			SIMILI	LUNG.	LARG.	ALT.			
	RIPORTO								3 514 980,77
	0.623343626521374								
	Passerella con raccordi:Passerella canale - 1lSHKULEb6ZB4Em$rSvcZe 0.39			0,390			0,390		
	Passerella con raccordi:Passerella canale - 1lSHKULEb6ZB4Em$rSvcZl 7.82313788164082			7,823			7,823		
	Passerella con raccordi:Passerella canale - 1lSHKULEb6ZB4Em$rSvcWa 6.02056728206994			6,021			6,021		
	Passerella con raccordi:Passerella canale - 0yustxTIz3quEoWTbgZw5x 35.9496521936333			35,950			35,950		
	Passerella con raccordi:Passerella canale - 0yustxTIz3quEoWTbgZw5w 35.8999537647479			35,900			35,900		
	Passerella con raccordi:Passerella canale - 0yustxTIz3quEoWTbgZvgd 22.9273215218813			22,927			22,927		
	Passerella con raccordi:Passerella canale - 0yustxTIz3quEoWTbgZvgc 23.077623092996			23,078			23,078		
	Passerella con raccordi:Passerella canale - 0yustxTIz3quEoWTbgZvhI 4.98749999979725			4,987			4,987		
	Passerella con raccordi:Passerella canale - 0yustxTIz3quEoWTbgZvhH 0.245000000000759			0,245			0,245		
	Passerella con raccordi:Passerella canale - 0yustxTIz3quEoWTbgZvhG 5.21249999980734			5,212			5,212		
	Passerella con raccordi:Passerella canale - 0yustxTIz3quEoWTbgZvj5 0.295000000000886			0,295			0,295		
	Passerella con raccordi:Passerella canale - 0yustxTIz3quEoWTbgZvW1 1.02754464657691			1,028			1,028		
	Passerella con raccordi:Passerella canale - 0yustxTIz3quEoWTbgZvW0 1.17754695929678			1,178			1,178		
	Passerella con raccordi:Passerella canale - 0yustxTIz3quEoWTbgZvcA 0.19999999999958			0,200			0,200		
	Passerella con raccordi:Passerella canale - 31x2_O5knBpgfOskjQiUZ$ 0.19999999999952			0,200			0,200		
	A RIPORTARE IMPIANTI ELETTRICI								**1 013 559,29**
	A RIPORTARE FUNZIONE TRASVERSALE (SHELL&CORE)								**3 261 524,16**
	A RIPORTARE TERMINAL PARTENZE								***3 261 524,16***
	A RIPORTARE								3 514 980,77

COMPUTO METRICO ESTIMATIVO

L1 - TERMINAL

01 - TERMINAL PARTENZE

000 - FUNZIONE TRASVERSALE (SHELL&CORE)

ELE - IMPIANTI ELETTRICI

N. ARTICOLO	INDICAZIONE DEI LAVORI E DELLE PROVVISTE	U.M.	DIMENSIONI				QUANTITA'	PREZZO	IMPORTO
			SIMILI	LUNG.	LARG.	ALT.			
	RIPORTO								3 514 980,77
	Passerella con raccordi:Passerella canale - 31x2_O5knBpgfOskjQiUiR 4.98749999979725			4,987			4,987		
	Passerella con raccordi:Passerella canale - 31x2_O5knBpgfOskjQiUiS 0.245000000000759			0,245			0,245		
	Passerella con raccordi:Passerella canale - 31x2_O5knBpgfOskjQiUiT 5.21249999980734			5,212			5,212		
	Passerella con raccordi:Passerella canale - 31x2_O5knBpgfOskjQiUiU 0.295000000000886			0,295			0,295		
	Passerella con raccordi:Passerella canale - 31x2_O5knBpgfOskjQiUj_ 1.02754464657691			1,028			1,028		
	Passerella con raccordi:Passerella canale - 31x2_O5knBpgfOskjQiUj$ 1.17754695929678			1,178			1,178		
	Passerella con raccordi:Passerella canale - 31x2_O5knBpgfOskjQiUj0 0.199999999999545			0,200			0,200		
	Passerella con raccordi:Passerella canale - 31x2_O5knBpgfOskjQiUj1 0.199999999999518			0,200			0,200		
	Passerella con raccordi:Passerella canale - 31x2_O5knBpgfOskjQiUkj 0.184999999999915			0,185			0,185		
	Passerella con raccordi:Passerella canale - 31x2_O5knBpgfOskjQiUmp 4.99749999979725			4,997			4,997		
	Passerella con raccordi:Passerella canale - 31x2_O5knBpgfOskjQiUmq 5.21249999980734			5,212			5,212		
	Passerella con raccordi:Passerella canale - 31x2_O5knBpgfOskjQiUmr 1.17879464657659			1,179			1,179		
	Passerella con raccordi:Passerella canale - 31x2_O5knBpgfOskjQiUms 1.25379528949885			1,254			1,254		
	Passerella con raccordi:Passerella canale - 31x2_O5knBpgfOskjQiUmt 0.199999999999602			0,200			0,200		
	Passerella con raccordi:Passerella canale - 31x2_O5knBpgfOskjQiUmu 0.209999999999525			0,210			0,210		
	A RIPORTARE IMPIANTI ELETTRICI								**1 013 559,29**
	A RIPORTARE FUNZIONE TRASVERSALE (SHELL&CORE)								**3 261 524,16**
	A RIPORTARE TERMINAL PARTENZE								***3 261 524,16***
	A RIPORTARE								3 514 980,77

COMPUTO METRICO ESTIMATIVO

L1 - TERMINAL

01 - TERMINAL PARTENZE

000 - FUNZIONE TRASVERSALE (SHELL&CORE)

ELE - IMPIANTI ELETTRICI

N. ARTICOLO	INDICAZIONE DEI LAVORI E DELLE PROVVISTE	U.M.	DIMENSIONI				QUANTITA'	PREZZO	IMPORTO
			SIMILI	LUNG.	LARG.	ALT.			
	RIPORTO								3 514 980,77
	Passerella con raccordi:Passerella canale - 31x2_O5knBpgfOskjQiUuW 22.9273215218815			22,927			22,927		
	Passerella con raccordi:Passerella canale - 31x2_O5knBpgfOskjQiUuX 23.0776230929959			23,078			23,078		
	Passerella con raccordi:Passerella canale - 31x2_O5knBpgfOskjQiUuY 0.245000000000759			0,245			0,245		
	Passerella con raccordi:Passerella canale - 31x2_O5knBpgfOskjQiUuZ 0.295000000000886			0,295			0,295		
	Passerella con raccordi:Passerella canale - 29_Grtc_fA0PVajEdrYArA 4.99749999979725			4,997			4,997		
	Passerella con raccordi:Passerella canale - 29_Grtc_fA0PVajEdrYArB 5.21249999980734			5,212			5,212		
	Passerella con raccordi:Passerella canale - 29_Grtc_fA0PVajEdrYArC 0.245000000000759			0,245			0,245		
	Passerella con raccordi:Passerella canale - 29_Grtc_fA0PVajEdrYArD 0.295000000000886			0,295			0,295		
	Passerella con raccordi:Passerella canale - 29_Grtc_fA0PVajEdrYAre 4.99749999979725			4,997			4,997		
	Passerella con raccordi:Passerella canale - 29_Grtc_fA0PVajEdrYArf 5.21249999980734			5,212			5,212		
	Passerella con raccordi:Passerella canale - 29_Grtc_fA0PVajEdrYArg 1.17879464657659			1,179			1,179		
	Passerella con raccordi:Passerella canale - 29_Grtc_fA0PVajEdrYArh 1.25379528949885			1,254			1,254		
	Passerella con raccordi:Passerella canale - 29_Grtc_fA0PVajEdrYAri 0.199999999999597			0,200			0,200		
	Passerella con raccordi:Passerella canale - 29_Grtc_fA0PVajEdrYArj 0.209999999999526			0,210			0,210		
	Passerella con raccordi:Passerella canale - 29_Grtc_fA0PVajEdrYAsG 19.0273215229283			19,027			19,027		
	A RIPORTARE IMPIANTI ELETTRICI								**1 013 559,29**
	A RIPORTARE FUNZIONE TRASVERSALE (SHELL&CORE)								**3 261 524,16**
	A RIPORTARE TERMINAL PARTENZE								***3 261 524,16***
	A RIPORTARE								3 514 980,77

COMPUTO METRICO ESTIMATIVO

L1 - TERMINAL

01 - TERMINAL PARTENZE

000 - FUNZIONE TRASVERSALE (SHELL&CORE)

ELE - IMPIANTI ELETTRICI

N. ARTICOLO	INDICAZIONE DEI LAVORI E DELLE PROVVISTE	U.M.	DIMENSIONI				QUANTITA'	PREZZO	IMPORTO
			SIMILI	LUNG.	LARG.	ALT.			
	RIPORTO								3 514 980,77
	Passerella con raccordi:Passerella canale - 29_Grtc_fA0PVajEdrYAsH 19.2276230940424			19,228			19,228		
	Passerella con raccordi:Passerella canale - 29_Grtc_fA0PVajEdrYAv6 2.57442865707541			2,574			2,574		
	Passerella con raccordi:Passerella canale - 29_Grtc_fA0PVajEdrYAv7 2.92442865688794			2,924			2,924		
	Passerella con raccordi:Passerella canale - 29_Grtc_fA0PVajEdrYAvu 0.861667433632307			0,862			0,862		
	Passerella con raccordi:Passerella canale - 29_Grtc_fA0PVajEdrYAvv 1.01136586247822			1,011			1,011		
	Passerella con raccordi:Passerella canale - 29_Grtc_fA0PVajEdrYAWE 0.0499999999999973			0,050			0,050		
	Passerella con raccordi:Passerella canale - 29_Grtc_fA0PVajEdrYAi1 0.0499999997658121			0,050			0,050		
	Passerella con raccordi:Passerella canale - 29_Grtc_fA0PVajEdrYAkC 0.685437443459088			0,685			0,685		
	Passerella con raccordi:Passerella canale - 0_XHRyHkT98BC9gpDjGmGx 1.23543744345872			1,235			1,235		
	Passerella con raccordi:Passerella canale - 0_XHRyHkT98BC9gpDjGmGa 0.0499999999999973			0,050			0,050		
	Passerella con raccordi:Passerella canale - 0_XHRyHkT98BC9gpDjGmI1 4.66102865707561			4,661			4,661		
	Passerella con raccordi:Passerella canale - 0_XHRyHkT98BC9gpDjGmI2 5.011028656888			5,011			5,011		
	Passerella con raccordi:Passerella canale - 0_XHRyHkT98BC9gpDjGmI3 0.861667433632307			0,862			0,862		
	Passerella con raccordi:Passerella canale - 0_XHRyHkT98BC9gpDjGmIC 1.01136586247822			1,011			1,011		
	Passerella con raccordi:Passerella canale - 0_XHRyHkT98BC9gpDjGmID 0.0499999999999973			0,050			0,050		
	A RIPORTARE IMPIANTI ELETTRICI								**1 013 559,29**
	A RIPORTARE FUNZIONE TRASVERSALE (SHELL&CORE)								**3 261 524,16**
	A RIPORTARE TERMINAL PARTENZE								***3 261 524,16***
	A RIPORTARE								3 514 980,77

COMPUTO METRICO ESTIMATIVO

L1 - TERMINAL

01 - TERMINAL PARTENZE

000 - FUNZIONE TRASVERSALE (SHELL&CORE)

ELE - IMPIANTI ELETTRICI

N. ARTICOLO	INDICAZIONE DEI LAVORI E DELLE PROVVISTE	U.M.	DIMENSIONI				QUANTITA'	PREZZO	IMPORTO
			SIMILI	LUNG.	LARG.	ALT.			
	RIPORTO								3 514 980,77
	Passerella con raccordi:Passerella canale - 0_XHRyHkT98BC9gpDjGmIE 0.0499999997658121			0,050			0,050		
	Passerella con raccordi:Passerella canale - 0_XHRyHkT98BC9gpDjGmIF 0.685437443459088			0,685			0,685		
	Passerella con raccordi:Passerella canale - 0_XHRyHkT98BC9gpDjGmI8 1.23543744345872			1,235			1,235		
	Passerella con raccordi:Passerella canale - 0_XHRyHkT98BC9gpDjGmI9 0.0499999999999973			0,050			0,050		
	Passerella con raccordi:Passerella canale - 2VAwRjJbrC683HybdOvGVR 2.61139321414409			2,611			2,611		
	Passerella con raccordi:Passerella canale - 2VAwRjJbrC683HybdOvGVO 0.60250503526367			0,603			0,603		
	Passerella con raccordi:Passerella canale - 2VAwRjJbrC683HybdOvGVN 2.85941893576278			2,859			2,859		
	Passerella con raccordi:Passerella canale - 2VAwRjJbrC683HybdOvGVL 0.402502763143648			0,403			0,403		
	Passerella con raccordi:Passerella canale - 3v47hH5RHB2Qn3q5WI6AMF 21.4351107393995			21,435			21,435		
	Passerella con raccordi:Passerella canale - 1HL7BQZyT2qgjJHud5ori6 19.6009113172261			19,601			19,601		
	Passerella con raccordi:Passerella canale - 1HL7BQZyT2qgjJHud5orWS 0.477325921378632			0,477			0,477		
	Passerella con raccordi:Passerella canale - 1HL7BQZyT2qgjJHud5orX0 0.327309129126191			0,327			0,327		
	Passerella con raccordi:Passerella canale - 1HL7BQZyT2qgjJHud5ordV 7.82778770645402			7,828			7,828		
	Passerella con raccordi:Passerella canale - 1HL7BQZyT2qgjJHud5oqUE 0.931460376965982			0,931			0,931		
	Passerella con raccordi:Passerella canale - 1HL7BQZyT2qgjJHud5oqGs 33.4596082122172			33,460			33,460		
	A RIPORTARE IMPIANTI ELETTRICI								**1 013 559,29**
	A RIPORTARE FUNZIONE TRASVERSALE (SHELL&CORE)								**3 261 524,16**
	A RIPORTARE TERMINAL PARTENZE								***3 261 524,16***
	A RIPORTARE								3 514 980,77

COMPUTO METRICO ESTIMATIVO

L1 - TERMINAL

01 - TERMINAL PARTENZE

000 - FUNZIONE TRASVERSALE (SHELL&CORE)

ELE - IMPIANTI ELETTRICI

N. ARTICOLO	INDICAZIONE DEI LAVORI E DELLE PROVVISTE	U.M.	DIMENSIONI				QUANTITA'	PREZZO	IMPORTO
			SIMILI	LUNG.	LARG.	ALT.			
	RIPORTO								3 514 980,77
	Passerella con raccordi:Passerella canale - 1HL7BQZyT2qgjJHud5oqGr 33.2			33,200			33,200		
	Passerella con raccordi:Passerella canale - 2puN412_TDZhTsanBNNzPM 0.287096418175759			0,287			0,287		
	Passerella con raccordi:Passerella canale - 2puN412_TDZhTsanBNNzPL 0.546701944454803			0,547			0,547		
	Passerella con raccordi:Passerella canale - 2puN412_TDZhTsanBNNzFf 3.10000216490594			3,100			3,100		
	Passerella con raccordi:Passerella canale - 2puN412_TDZhTsanBNNzoT 1.82369706397291			1,824			1,824		
	Passerella con raccordi:Passerella canale - 2puN412_TDZhTsanBNNzmq 8.49912431008817			8,499			8,499		
	Passerella con raccordi:Passerella canale - 2puN412_TDZhTsanBNNzsT 2.70979307706069			2,710			2,710		
	Passerella con raccordi:Passerella canale - 2puN412_TDZhTsanBNNzsV 0.416933649195989			0,417			0,417		
	Passerella con raccordi:Passerella canale - 2puN412_TDZhTsanBNNzsO 0.65442909079479			0,654			0,654		
	Passerella con raccordi:Passerella canale - 2puN412_TDZhTsanBNNzsP 3.08494126474191			3,085			3,085		
	Passerella con raccordi:Passerella canale - 2y2v_CYn91MxyZBeGwE73b 37.4491875133351			37,449			37,449		
	Passerella con raccordi:Passerella canale - 2puN412_TDZhTsanBNNz_4 38.3491472495484			38,349			38,349		
	Passerella con raccordi:Passerella canale - 2y2v_CYn91MxyZBeGwE73c 0.499961137199502			0,500			0,500		
	Passerella con raccordi:Passerella canale - 2puN412_TDZhTsanBNNzyv 0.850775939873396			0,851			0,851		
	Passerella con raccordi:Passerella canale - 2puN412_TDZhTsanBNNzgx 1.6998309708725			1,700			1,700		
	Passerella con raccordi:Passerella canale - 2puN412_TDZhTsanBNNzga			1,700			1,700		
	A RIPORTARE IMPIANTI ELETTRICI								**1 013 559,29**
	A RIPORTARE FUNZIONE TRASVERSALE (SHELL&CORE)								**3 261 524,16**
	A RIPORTARE TERMINAL PARTENZE								***3 261 524,16***
	A RIPORTARE								3 514 980,77

COMPUTO METRICO ESTIMATIVO

L1 - TERMINAL

01 - TERMINAL PARTENZE

000 - FUNZIONE TRASVERSALE (SHELL&CORE)

ELE - IMPIANTI ELETTRICI

N. ARTICOLO	INDICAZIONE DEI LAVORI E DELLE PROVVISTE	U.M.	DIMENSIONI				QUANTITA'	PREZZO	IMPORTO
			SIMILI	LUNG.	LARG.	ALT.			
	RIPORTO								3 514 980,77
	1.69983098534995								
	Passerella con raccordi:Passerella canale - 2puN412_TDZhTsanBNNzhY 1.36880988069843			1,369			1,369		
	Passerella con raccordi:Passerella canale - 2puN412_TDZhTsanBNNzhZ 1.3688098639859			1,369			1,369		
	Passerella con raccordi:Passerella canale - 2puN412_TDZhTsanBNNzez 1.36888434201807			1,369			1,369		
	Passerella con raccordi:Passerella canale - 2puN412_TDZhTsanBNNze_ 1.36888435873956			1,369			1,369		
	Passerella con raccordi:Passerella canale - 2IXx57Aob6bAGqLNGu7497 77.5002035030031			77,500			77,500		
	Passerella con raccordi:Passerella canale - 2IXx57Aob6bAGqLNGu749O 77.5002035263011			77,500			77,500		
	Passerella con raccordi:Passerella canale - 2IXx57Aob6bAGqLNGu74Ej 1.6998309708725			1,700			1,700		
	Passerella con raccordi:Passerella canale - 2IXx57Aob6bAGqLNGu74Ek 1.69983098534995			1,700			1,700		
	Passerella con raccordi:Passerella canale - 2IXx57Aob6bAGqLNGu74El 1.36880988069843			1,369			1,369		
	Passerella con raccordi:Passerella canale - 2IXx57Aob6bAGqLNGu74EW 1.3688098639859			1,369			1,369		
	Passerella con raccordi:Passerella canale - 2IXx57Aob6bAGqLNGu74EX 1.36888434201807			1,369			1,369		
	Passerella con raccordi:Passerella canale - 2IXx57Aob6bAGqLNGu74EY 1.36888435873956			1,369			1,369		
	Passerella con raccordi:Passerella canale - 2IXx57Aob6bAGqLNGu74FA 38.3502129940642			38,350			38,350		
	Passerella con raccordi:Passerella canale - 2IXx57Aob6bAGqLNGu74F9 37.449373842552			37,449			37,449		
	Passerella con raccordi:Passerella canale - 2IXx57Aob6bAGqLNGu74D0			4,843			4,843		
	A RIPORTARE IMPIANTI ELETTRICI								**1 013 559,29**
	A RIPORTARE FUNZIONE TRASVERSALE (SHELL&CORE)								**3 261 524,16**
	A RIPORTARE TERMINAL PARTENZE								***3 261 524,16***
	A RIPORTARE								3 514 980,77

COMPUTO METRICO ESTIMATIVO

L1 - TERMINAL

01 - TERMINAL PARTENZE

000 - FUNZIONE TRASVERSALE (SHELL&CORE)

ELE - IMPIANTI ELETTRICI

N. ARTICOLO	INDICAZIONE DEI LAVORI E DELLE PROVVISTE	U.M.	DIMENSIONI				QUANTITA'	PREZZO	IMPORTO
			SIMILI	LUNG.	LARG.	ALT.			
	RIPORTO								3 514 980,77
	4.84250000000076								
	Passerella con raccordi:Passerella canale - 2IXx57Aob6bAGqLNGu74D1 4.67999991257175			4,680			4,680		
	Passerella con raccordi:Passerella canale - 2IXx57Aob6bAGqLNGu74D2 0.249948629685413			0,250			0,250		
	Passerella con raccordi:Passerella canale - 2IXx57Aob6bAGqLNGu74D3 0.499961137199502			0,500			0,500		
	Passerella con raccordi:Passerella canale - 2IXx57Aob6bAGqLNGu74D4 0.850775939873396			0,851			0,851		
	Passerella con raccordi:Passerella canale - 2IXx57Aob6bAGqLNGu73n2 3.70749988023976			3,707			3,707		
	Passerella con raccordi:Passerella canale - 2IXx57Aob6bAGqLNGu73n3 4.67999991257175			4,680			4,680		
	Passerella con raccordi:Passerella canale - 2IXx57Aob6bAGqLNGu73n4 0.326156645398781			0,326			0,326		
	Passerella con raccordi:Passerella canale - 2IXx57Aob6bAGqLNGu73n5 0.499961137199502			0,500			0,500		
	Passerella con raccordi:Passerella canale - 2IXx57Aob6bAGqLNGu73n6 0.850775939873396			0,851			0,851		
	Passerella con raccordi:Passerella canale - 2$jN1pHOj0sQKM$akkFGgt 1.97618528405177			1,976			1,976		
	Passerella con raccordi:Passerella canale - 2$jN1pHOj0sQKM$akkFGgs 1.97618529852918			1,976			1,976		
	Passerella con raccordi:Passerella canale - 2$jN1pHOj0sQKM$akkFGgr 1.01888435327603			1,019			1,019		
	Passerella con raccordi:Passerella canale - 2$jN1pHOj0sQKM$akkFGgq 1.81888435303658			1,819			1,819		
	Passerella con raccordi:Passerella canale - 2$jN1pHOj0sQKM$akkFGgo 1.81887589237938			1,819			1,819		
	Passerella con raccordi:Passerella canale - 2$jN1pHOj0sQKM$akkFGg2			38,749			38,749		
	A RIPORTARE IMPIANTI ELETTRICI								**1 013 559,29**
	A RIPORTARE FUNZIONE TRASVERSALE (SHELL&CORE)								**3 261 524,16**
	A RIPORTARE TERMINAL PARTENZE								***3 261 524,16***
	A RIPORTARE								3 514 980,77

COMPUTO METRICO ESTIMATIVO

L1 - TERMINAL

01 - TERMINAL PARTENZE

000 - FUNZIONE TRASVERSALE (SHELL&CORE)

ELE - IMPIANTI ELETTRICI

N. ARTICOLO	INDICAZIONE DEI LAVORI E DELLE PROVVISTE	U.M.	DIMENSIONI				QUANTITA'	PREZZO	IMPORTO
			SIMILI	LUNG.	LARG.	ALT.			
	RIPORTO								3 514 980,77
	38.7491218139731								
	Passerella con raccordi:Passerella canale - 2$jN1pHOj0sQKM$akkFGfa 37.8491777033183			37,849			37,849		
	Passerella con raccordi:Passerella canale - 2$jN1pHOj0sQKM$akkFGlD 37.299192691397			37,299			37,299		
	Passerella con raccordi:Passerella canale - 2$jN1pHOj0sQKM$akkFGjL 1.81795907819259			1,818			1,818		
	Passerella con raccordi:Passerella canale - 2$jN1pHOj0sQKM$akkFGyN 3.64907493288996			3,649			3,649		
	Passerella con raccordi:Passerella canale - 2$jN1pHOj0sQKM$akkFG6d 0.0999943093143818			0,100			0,100		
	Passerella con raccordi:Passerella canale - 2$jN1pHOj0sQKM$akkFG5L 0.0999943093143818			0,100			0,100		
	Passerella con raccordi:Passerella canale - 0wP7PoMb56L8XeTqBCBWJ_ 0.200000000000017			0,200			0,200		
	Passerella con raccordi:Passerella canale - 0wP7PoMb56L8XeTqBCBWD7 1.69900653673972			1,699			1,699		
	Passerella con raccordi:Passerella canale - 0wP7PoMb56L8XeTqBCBWD0 1.69900653191401			1,699			1,699		
	Passerella con raccordi:Passerella canale - 0wP7PoMb56L8XeTqBCBWD1 1.01888435327603			1,019			1,019		
	Passerella con raccordi:Passerella canale - 0wP7PoMb56L8XeTqBCBWD2 1.01888435327592			1,019			1,019		
	Passerella con raccordi:Passerella canale - 0wP7PoMb56L8XeTqBCBWCR 0.685682848912394			0,686			0,686		
	Passerella con raccordi:Passerella canale - 0wP7PoMb56L8XeTqBCBWC4 0.685682848912195			0,686			0,686		
	Passerella con raccordi:Passerella canale - 0wP7PoMb56L8XeTqBCBWEw 1.04949984921277			1,049			1,049		
	Passerella con raccordi:Passerella canale - 0wP7PoMb56L8XeTqBCBWEx			1,049			1,049		
	A RIPORTARE IMPIANTI ELETTRICI								**1 013 559,29**
	A RIPORTARE FUNZIONE TRASVERSALE (SHELL&CORE)								**3 261 524,16**
	A RIPORTARE TERMINAL PARTENZE								***3 261 524,16***
	A RIPORTARE								3 514 980,77

COMPUTO METRICO ESTIMATIVO

L1 - TERMINAL

01 - TERMINAL PARTENZE

000 - FUNZIONE TRASVERSALE (SHELL&CORE)

ELE - IMPIANTI ELETTRICI

N. ARTICOLO	INDICAZIONE DEI LAVORI E DELLE PROVVISTE	U.M.	DIMENSIONI				QUANTITA'	PREZZO	IMPORTO
			SIMILI	LUNG.	LARG.	ALT.			
	RIPORTO								3 514 980,77
	1.04949984921279								
	Passerella con raccordi:Passerella canale - 3SqZi2$KH7evTPIx05jwjb 2.10653104242327			2,107			2,107		
	Passerella con raccordi:Passerella canale - 3SqZi2$KH7evTPIx05jwja 2.10653106468855			2,107			2,107		
	Passerella con raccordi:Passerella canale - 3SqZi2$KH7evTPIx05jwju 36.4007596809315			36,401			36,401		
	Passerella con raccordi:Passerella canale - 3SqZi2$KH7evTPIx05jwjt 37.3007086778633			37,301			37,301		
	Passerella con raccordi:Passerella canale - 3SqZi2$KH7evTPIx05jwcO 1.15385464560021			1,154			1,154		
	Passerella con raccordi:Passerella canale - 3SqZi2$KH7evTPIx05jwcN 1.30412843856747			1,304			1,304		
	Passerella con raccordi:Passerella canale - 3SqZi2$KH7evTPIx05jwcM 3.70749988023976			3,707			3,707		
	Passerella con raccordi:Passerella canale - 3SqZi2$KH7evTPIx05jwcL 4.67999991257175			4,680			4,680		
	Passerella con raccordi:Passerella canale - 3SqZi2$KH7evTPIx05jwcK 0.326156645398781			0,326			0,326		
	Passerella con raccordi:Passerella canale - 3SqZi2$KH7evTPIx05jwcJ 0.499961137199502			0,500			0,500		
	Passerella con raccordi:Passerella canale - 3SqZi2$KH7evTPIx05jwcI 0.950775939851498			0,951			0,951		
	Passerella con raccordi:Passerella canale - 3SqZi2$KH7evTPIx05jwbo 5.18992184547264			5,190			5,190		
	Passerella con raccordi:Passerella canale - 1uUVIABS92vvxSiL875eB2 6.64865904912599			6,649			6,649		
	Passerella con raccordi:Passerella canale - 1uUVIABS92vvxSiL875e6J 0.489999999999999			0,490			0,490		
	Passerella con raccordi:Passerella canale - 02OUE2jeTARO05F2pfV0BX			0,451			0,451		
	A RIPORTARE IMPIANTI ELETTRICI								**1 013 559,29**
	A RIPORTARE FUNZIONE TRASVERSALE (SHELL&CORE)								**3 261 524,16**
	A RIPORTARE TERMINAL PARTENZE								***3 261 524,16***
	A RIPORTARE								3 514 980,77

COMPUTO METRICO ESTIMATIVO

L1 - TERMINAL

01 - TERMINAL PARTENZE

000 - FUNZIONE TRASVERSALE (SHELL&CORE)

ELE - IMPIANTI ELETTRICI

N. ARTICOLO	INDICAZIONE DEI LAVORI E DELLE PROVVISTE	U.M.	DIMENSIONI				QUANTITA'	PREZZO	IMPORTO
			SIMILI	LUNG.	LARG.	ALT.			
	RIPORTO								3 514 980,77
	0.451249999999954								
	Passerella con raccordi:Passerella canale - 02OUE2jeTARO05F2pfV0Bc 0.601144732912294			0,601			0,601		
	Passerella con raccordi:Passerella canale - 02OUE2jeTARO05F2pfV0Be 0.0375000000000456			0,038			0,038		
	Passerella con raccordi:Passerella canale - 11BoFyG1v2m9W6O8gCaUIr 4.68000000000001			4,680			4,680		
	Passerella con raccordi:Passerella canale - 11BoFyG1v2m9W6O8gCaUKc 8.49790295039184			8,498			8,498		
	Passerella con raccordi:Passerella canale - 11BoFyG1v2m9W6O8gCaUKv 8.49790294990258			8,498			8,498		
	Passerella con raccordi:Passerella canale - 1sgPGV7Sn6993V6DWUmzl3 0.71642783737752			0,716			0,716		
	Passerella con raccordi:Passerella canale - 1sgPGV7Sn6993V6DWUmz6f 17.0594101171157			17,059			17,059		
	Passerella con raccordi:Passerella canale - 1sgPGV7Sn6993V6DWUmz6t 4.9311675051399			4,931			4,931		
	Passerella con raccordi:Passerella canale - 1sgPGV7Sn6993V6DWUmzDp 0.324999999958039			0,325			0,325		
	Passerella con raccordi:Passerella canale - 1sgPGV7Sn6993V6DWUmzDx 0.324999999958054			0,325			0,325		
	Passerella con raccordi:Passerella canale - 1sgPGV7Sn6993V6DWUmzFw 0.903785244992535			0,904			0,904		
	Passerella con raccordi:Passerella canale - 0rRxQxgNHEfw2D8hkuOzAS 0.916427837390226			0,916			0,916		
	Passerella con raccordi:Passerella canale - 0rRxQxgNHEfw2D8hkuOzAY 34.300002993939			34,300			34,300		
	Passerella con raccordi:Passerella canale - 0rRxQxgNHEfw2D8hkuOzAX 34.2			34,200			34,200		
	Passerella con raccordi:Passerella canale - 0rRxQxgNHEfw2D8hkuOzAW 1.06628524484641			1,066			1,066		
	A RIPORTARE IMPIANTI ELETTRICI								**1 013 559,29**
	A RIPORTARE FUNZIONE TRASVERSALE (SHELL&CORE)								**3 261 524,16**
	A RIPORTARE TERMINAL PARTENZE								***3 261 524,16***
	A RIPORTARE								3 514 980,77

COMPUTO METRICO ESTIMATIVO

L1 - TERMINAL

01 - TERMINAL PARTENZE

000 - FUNZIONE TRASVERSALE (SHELL&CORE)

ELE - IMPIANTI ELETTRICI

N. ARTICOLO	INDICAZIONE DEI LAVORI E DELLE PROVVISTE	U.M.	DIMENSIONI				QUANTITA'	PREZZO	IMPORTO
			SIMILI	LUNG.	LARG.	ALT.			
	RIPORTO								3 514 980,77
	Passerella con raccordi:Passerella canale - 0rRxQxgNHEfw2D8hkuOz2t 0.71642783737752			0,716			0,716		
	Passerella con raccordi:Passerella canale - 0rRxQxgNHEfw2D8hkuOz2r 14.3809876446824			14,381			14,381		
	Passerella con raccordi:Passerella canale - 0rRxQxgNHEfw2D8hkuOz2q 14.3809900495316			14,381			14,381		
	Passerella con raccordi:Passerella canale - 0rRxQxgNHEfw2D8hkuOz2x 0.903785244992535			0,904			0,904		
	Passerella con raccordi:Passerella canale - 0rRxQxgNHEfw2D8hkuOz5t 5.61517949588589			5,615			5,615		
	Passerella con raccordi:Passerella canale - 0rRxQxgNHEfw2D8hkuOz69 17.0240123552788			17,024			17,024		
	Passerella con raccordi:Passerella canale - 0rRxQxgNHEfw2D8hkuOz7b 0.324999999958039			0,325			0,325		
	Passerella con raccordi:Passerella canale - 0rRxQxgNHEfw2D8hkuOz7a 0.324999999958054			0,325			0,325		
	Passerella con raccordi:Passerella canale - 0hqju9TQP8ku7mcGaIAArE 0.541038594224202			0,541			0,541		
	Passerella con raccordi:Passerella canale - 0hqju9TQP8ku7mcGaIAAqW 3.25798902660376			3,258			3,258		
	Passerella con raccordi:Passerella canale - 0hqju9TQP8ku7mcGaIAAwg 5.01518865210504			5,015			5,015		
	Passerella con raccordi:Passerella canale - 0hqju9TQP8ku7mcGaIAAvh 0.999924646833108			1,000			1,000		
	Passerella con raccordi:Passerella canale - 0hqju9TQP8ku7mcGaIAAvg 3.66774066988662			3,668			3,668		
	Passerella con raccordi:Passerella canale - 0hqju9TQP8ku7mcGaIAAuK 0.999924646833108			1,000			1,000		
	Passerella con raccordi:Passerella canale - 0hqju9TQP8ku7mcGaIAA$4 3.032892717609			3,033			3,033		
	A RIPORTARE IMPIANTI ELETTRICI								**1 013 559,29**
	A RIPORTARE FUNZIONE TRASVERSALE (SHELL&CORE)								**3 261 524,16**
	A RIPORTARE TERMINAL PARTENZE								***3 261 524,16***
	A RIPORTARE								3 514 980,77

COMPUTO METRICO ESTIMATIVO

L1 - TERMINAL

01 - TERMINAL PARTENZE

000 - FUNZIONE TRASVERSALE (SHELL&CORE)

ELE - IMPIANTI ELETTRICI

N. ARTICOLO	INDICAZIONE DEI LAVORI E DELLE PROVVISTE	U.M.	DIMENSIONI				QUANTITA'	PREZZO	IMPORTO
			SIMILI	LUNG.	LARG.	ALT.			
	RIPORTO								3 514 980,77
	Passerella con raccordi:Passerella canale - 0hqju9TQP8ku7mcGaIAABo 6.37291471677008			6,373			6,373		
	Passerella con raccordi:Passerella canale - 0hqju9TQP8ku7mcGaIAAAp 2.69674623610426			2,697			2,697		
	Passerella con raccordi:Passerella canale - 0hqju9TQP8ku7mcGaIAAFe 5.76157066730301			5,762			5,762		
	Passerella con raccordi:Passerella canale - 0hqju9TQP8ku7mcGaIAAD4 0.261608174522647			0,262			0,262		
	Passerella con raccordi:Passerella canale - 0hqju9TQP8ku7mcGaIAAJZ 11.2304772495726			11,230			11,230		
	Passerella con raccordi:Passerella canale - 0hqju9TQP8ku7mcGaIAAQn 9.98			9,980			9,980		
	Passerella con raccordi:Passerella canale - 0hqju9TQP8ku7mcGaIADYo 1.5990886665106			1,599			1,599		
	Passerella con raccordi:Passerella canale - 0hqju9TQP8ku7mcGaIADfT 0.659088666510616			0,659			0,659		
	Passerella con raccordi:Passerella canale - 2CpwgKoYj22B$WCNq2P51p 3.34500795397367			3,345			3,345		
	Passerella con raccordi:Passerella canale - 2CpwgKoYj22B$WCNq2P52m 3.22493725509432			3,225			3,225		
	Passerella con raccordi:Passerella canale - 1gZLi0TMn8i9lBOLz0oM 1.07446318041261			1,074			1,074		
	Passerella con raccordi:Passerella canale - 1gZLi0TMn8i9lBOLz0on 0.710000000000107			0,710			0,710		
	Passerella con raccordi:Passerella canale - 1gZLi0TMn8i9lBOLz0zB 2.05047407468192			2,050			2,050		
	Passerella con raccordi:Passerella canale - 1gZLi0TMn8i9lBOLz0xK 10.0164148462432			10,016			10,016		
	Passerella con raccordi:Passerella canale - 1gZLi0TMn8i9lBOLz0vW 1.78665854073662			1,787			1,787		
	Passerella con raccordi:Passerella canale - 1gZLi0TMn8i9lBOLz05N			1,100			1,100		
	A RIPORTARE IMPIANTI ELETTRICI								**1 013 559,29**
	A RIPORTARE FUNZIONE TRASVERSALE (SHELL&CORE)								**3 261 524,16**
	A RIPORTARE TERMINAL PARTENZE								***3 261 524,16***
	A RIPORTARE								3 514 980,77

COMPUTO METRICO ESTIMATIVO

L1 - TERMINAL

01 - TERMINAL PARTENZE

000 - FUNZIONE TRASVERSALE (SHELL&CORE)

ELE - IMPIANTI ELETTRICI

N. ARTICOLO	INDICAZIONE DEI LAVORI E DELLE PROVVISTE	U.M.	DIMENSIONI				QUANTITA'	PREZZO	IMPORTO
			SIMILI	LUNG.	LARG.	ALT.			
	RIPORTO								3 514 980,77
	1.09999999999999								
	Passerella con raccordi:Passerella canale - 1gZLi0TMn8i9lBOLz04E 4.9372213755491			4,937			4,937		
	Passerella con raccordi:Passerella canale - 1gZLi0TMn8i9lBOLz07H 10.7470295866523			10,747			10,747		
	Passerella con raccordi:Passerella canale - 1gZLi0TMn8i9lBOLz063 2.05763627440267			2,058			2,058		
	Passerella con raccordi:Passerella canale - 1gZLi0TMn8i9lBOLz01h 1.68			1,680			1,680		
	Passerella con raccordi:Passerella canale - 1gZLi0TMn8i9lBOLz027 1.68			1,680			1,680		
	Passerella con raccordi:Passerella canale - 3Diq7mmzTB7A4gdXk60qxq 2.32			2,320			2,320		
	Passerella con raccordi:Passerella canale - 3Diq7mmzTB7A4gdXk60qyo 3.82250000000001			3,823			3,823		
	Passerella con raccordi:Passerella canale - 3Diq7mmzTB7A4gdXk60qZD 0.837105280748726			0,837			0,837		
	Passerella con raccordi:Passerella canale - 3Diq7mmzTB7A4gdXk60qXC 3.27408866651055			3,274			3,274		
	Passerella con raccordi:Passerella canale - 3Diq7mmzTB7A4gdXk60qdb 2.52383973936169			2,524			2,524		
	Passerella con raccordi:Passerella canale - 3Diq7mmzTB7A4gdXk60qcQ 3.73933829430184			3,739			3,739		
	Passerella con raccordi:Passerella canale - 3Diq7mmzTB7A4gdXk60qhA 1.7176118722105			1,718			1,718		
	Passerella con raccordi:Passerella canale - 3Diq7mmzTB7A4gdXk60qgz 1.71761187221512			1,718			1,718		
	Passerella con raccordi:Passerella canale - 3Diq7mmzTB7A4gdXk60qgR 1.97822302589686			1,978			1,978		
	Passerella con raccordi:Passerella canale - 3Diq7mmzTB7A4gdXk60qf3 10.88			10,880			10,880		
	Passerella con raccordi:Passerella canale - 3Diq7mmzTB7A4gdXk60qlY 13.7998126555645			13,800			13,800		
	A RIPORTARE IMPIANTI ELETTRICI								**1 013 559,29**
	A RIPORTARE FUNZIONE TRASVERSALE (SHELL&CORE)								**3 261 524,16**
	A RIPORTARE TERMINAL PARTENZE								***3 261 524,16***
	A RIPORTARE								3 514 980,77

COMPUTO METRICO ESTIMATIVO

L1 - TERMINAL

01 - TERMINAL PARTENZE

000 - FUNZIONE TRASVERSALE (SHELL&CORE)

ELE - IMPIANTI ELETTRICI

N. ARTICOLO	INDICAZIONE DEI LAVORI E DELLE PROVVISTE	U.M.	DIMENSIONI				QUANTITA'	PREZZO	IMPORTO
			SIMILI	LUNG.	LARG.	ALT.			
	RIPORTO								3 514 980,77
	Passerella con raccordi:Passerella canale - 0_RsVwLgD86xn6cz183CSZ 5.29141239274097			5,291			5,291		
	Passerella con raccordi:Passerella canale - 0_RsVwLgD86xn6cz183C9a 2.27749999999998			2,277			2,277		
	Passerella con raccordi:Passerella canale - 0_RsVwLgD86xn6cz183CBb 0.492878014796973			0,493			0,493		
	Passerella con raccordi:Passerella canale - 0_RsVwLgD86xn6cz183CFy 4.46477763660148			4,465			4,465		
	Passerella con raccordi:Passerella canale - 0_RsVwLgD86xn6cz183Fz4 0.325035876455552			0,325			0,325		
	Passerella con raccordi:Passerella canale - 0_RsVwLgD86xn6cz183Fmv 2.50250000000001			2,503			2,503		
	Passerella con raccordi:Passerella canale - 0CNmAEshbEbe3eD0xHvtzr 1.97763627440275			1,978			1,978		
	Passerella con raccordi:Passerella canale - 1eMltDcdj77QompOSyecNq 0.212495107726019			0,212			0,212		
	Passerella con raccordi:Passerella canale - 1eMltDcdj77QompOSyecKM 0.212495107726019			0,212			0,212		
	Passerella con raccordi:Passerella canale - 1eMltDcdj77QompOSyecHg 0.212495107726019			0,212			0,212		
	Passerella con raccordi:Passerella canale - 1eMltDcdj77QompOSyecG5 0.212495107726019			0,212			0,212		
	Passerella con raccordi:Passerella canale - 1eMltDcdj77QompOSyecVQ 0.212495107726019			0,212			0,212		
	Passerella con raccordi:Passerella canale - 1eMltDcdj77QompOSyecV0 0.212495107726019			0,212			0,212		
	Passerella con raccordi:Passerella canale - 1eMltDcdj77QompOSyebd6 0.41249510774192			0,412			0,412		
	Passerella con raccordi:Passerella canale - 10WCoCmeX1vuKgb2gXx1ff 0.612500000021953			0,613			0,613		
	A RIPORTARE IMPIANTI ELETTRICI								**1 013 559,29**
	A RIPORTARE FUNZIONE TRASVERSALE (SHELL&CORE)								**3 261 524,16**
	A RIPORTARE TERMINAL PARTENZE								***3 261 524,16***
	A RIPORTARE								3 514 980,77

COMPUTO METRICO ESTIMATIVO

L1 - TERMINAL

01 - TERMINAL PARTENZE

000 - FUNZIONE TRASVERSALE (SHELL&CORE)

ELE - IMPIANTI ELETTRICI

N. ARTICOLO	INDICAZIONE DEI LAVORI E DELLE PROVVISTE	U.M.	DIMENSIONI				QUANTITA'	PREZZO	IMPORTO
			SIMILI	LUNG.	LARG.	ALT.			
	RIPORTO								3 514 980,77
	Passerella con raccordi:Passerella canale - 2sB$q0bHT9QOsG7amlBmcI 0.477689914385058			0,478			0,478		
	Passerella con raccordi:Passerella canale - 2sB$q0bHT9QOsG7amlBmd8 0.149613521383123			0,150			0,150		
	Passerella con raccordi:Passerella canale - 2sB$q0bHT9QOsG7amlBma9 0.149613521383123			0,150			0,150		
	Passerella con raccordi:Passerella canale - 2sB$q0bHT9QOsG7amlBmbE 0.612113521383122			0,612			0,612		
	Passerella con raccordi:Passerella canale - 2sB$q0bHT9QOsG7amlBmwG 0.612113521383122			0,612			0,612		
	Passerella con raccordi:Passerella canale - 2sB$q0bHT9QOsG7amlBm$T 5.85368646515746			5,854			5,854		
	Passerella con raccordi:Passerella canale - 2sB$q0bHT9QOsG7amlBmyc 5.85368646515746			5,854			5,854		
	Passerella con raccordi:Passerella canale - 2PRnkVe3TDbwJXo3DpeAYJ 3.13058576834687			3,131			3,131		
	Passerella con raccordi:Passerella canale - 33sAktkKXCpgTo2yZqYuWX 2.93559847483001			2,936			2,936		
	Passerella con raccordi:Passerella canale - 1XVUcY9Cb4hwpwrb2hftGL 1.2365212910538			1,237			1,237		
	Passerella con raccordi:Passerella canale - 1XVUcY9Cb4hwpwrb2hftGI 1.38663547906104			1,387			1,387		
	Passerella con raccordi:Passerella canale - 1XVUcY9Cb4hwpwrb2hftGJ 2.50138849311685			2,501			2,501		
	Passerella con raccordi:Passerella canale - 1XVUcY9Cb4hwpwrb2hftVD 7.36327606167213			7,363			7,363		
	Passerella con raccordi:Passerella canale - 1XVUcY9Cb4hwpwrb2hfsWF 8.22877024364331			8,229			8,229		
	Passerella con raccordi:Passerella canale - 1XVUcY9Cb4hwpwrb2hfsXn 1.77122975635697			1,771			1,771		
	A RIPORTARE IMPIANTI ELETTRICI								**1 013 559,29**
	A RIPORTARE FUNZIONE TRASVERSALE (SHELL&CORE)								**3 261 524,16**
	A RIPORTARE TERMINAL PARTENZE								***3 261 524,16***
	A RIPORTARE								3 514 980,77

COMPUTO METRICO ESTIMATIVO

L1 - TERMINAL

01 - TERMINAL PARTENZE

000 - FUNZIONE TRASVERSALE (SHELL&CORE)

ELE - IMPIANTI ELETTRICI

N. ARTICOLO	INDICAZIONE DEI LAVORI E DELLE PROVVISTE	U.M.	DIMENSIONI				QUANTITA'	PREZZO	IMPORTO
			SIMILI	LUNG.	LARG.	ALT.			
	RIPORTO								3 514 980,77
	Passerella con raccordi:Passerella canale - 1XVUcY9Cb4hwpwrb2hfsdu 0.45784485384458			0,458			0,458		
	Passerella con raccordi:Passerella canale - 1XVUcY9Cb4hwpwrb2hfsfP 0.525416714414574			0,525			0,525		
	Passerella con raccordi:Passerella canale - 1XVUcY9Cb4hwpwrb2hfsh7 8.22882745217491			8,229			8,229		
	Passerella con raccordi:Passerella canale - 1QWiw$ulDCRAnt1AZ1jGlm 0.525416714414574			0,525			0,525		
	Passerella con raccordi:Passerella canale - 1QWiw$ulDCRAnt1AZ1jGkK 0.525416714414533			0,525			0,525		
	Passerella con raccordi:Passerella canale - 1QWiw$ulDCRAnt1AZ1jGj4 18.086672306023			18,087			18,087		
	Passerella con raccordi:Passerella canale - 1QWiw$ulDCRAnt1AZ1jGia 7.88869277608945			7,889			7,889		
	Passerella con raccordi:Passerella canale - 1QWiw$ulDCRAnt1AZ1jGo7 18.5139761201023			18,514			18,514		
	Passerella con raccordi:Passerella canale - 1QWiw$ulDCRAnt1AZ1jGnP 10.778631177189			10,779			10,779		
	Passerella con raccordi:Passerella canale - 1QWiw$ulDCRAnt1AZ1jGnx 1.52619683245985			1,526			1,526		
	Passerella con raccordi:Passerella canale - 1QWiw$ulDCRAnt1AZ1jGnr 0.627759736690916			0,628			0,628		
	Passerella con raccordi:Passerella canale - 1QWiw$ulDCRAnt1AZ1jGnt 0.627759736690882			0,628			0,628		
	Passerella con raccordi:Passerella canale - 1QWiw$ulDCRAnt1AZ1jGta 2.9767196613956			2,977			2,977		
	Passerella con raccordi:Passerella canale - 1QWiw$ulDCRAnt1AZ1jGtn 5.50492149706469			5,505			5,505		
	Passerella con raccordi:Passerella canale - 1QWiw$ulDCRAnt1AZ1jGtp 1.94990789031481			1,950			1,950		
	A RIPORTARE IMPIANTI ELETTRICI								**1 013 559,29**
	A RIPORTARE FUNZIONE TRASVERSALE (SHELL&CORE)								**3 261 524,16**
	A RIPORTARE TERMINAL PARTENZE								***3 261 524,16***
	A RIPORTARE								3 514 980,77

COMPUTO METRICO ESTIMATIVO

L1 - TERMINAL

01 - TERMINAL PARTENZE

000 - FUNZIONE TRASVERSALE (SHELL&CORE)

ELE - IMPIANTI ELETTRICI

N. ARTICOLO	INDICAZIONE DEI LAVORI E DELLE PROVVISTE	U.M.	DIMENSIONI				QUANTITA'	PREZZO	IMPORTO
			SIMILI	LUNG.	LARG.	ALT.			
	RIPORTO								3 514 980,77
	Passerella con raccordi:Passerella canale - 1QWiw$ulDCRAnt1AZ1jGsk 12.8090546230323			12,809			12,809		
	Passerella con raccordi:Passerella canale - 1QWiw$ulDCRAnt1AZ1jGrL 17.4314499534327			17,431			17,431		
	Passerella con raccordi:Passerella canale - 1QWiw$ulDCRAnt1AZ1jGrt 0.100000856541092			0,100			0,100		
	Passerella con raccordi:Passerella canale - 1QWiw$ulDCRAnt1AZ1jGrs 1.19841582765309			1,198			1,198		
	Passerella con raccordi:Passerella canale - 1QWiw$ulDCRAnt1AZ1jGrn 2.23750193073039			2,238			2,238		
	Passerella con raccordi:Passerella canale - 1QWiw$ulDCRAnt1AZ1jGx_ 1.33619368722902			1,336			1,336		
	Passerella con raccordi:Passerella canale - 1QWiw$ulDCRAnt1AZ1jGxv 1.48618984146146			1,486			1,486		
	Passerella con raccordi:Passerella canale - 1QWiw$ulDCRAnt1AZ1jGxu 5.26947973980863			5,269			5,269		
	Passerella con raccordi:Passerella canale - 1QWiw$ulDCRAnt1AZ1jG$U 0.100000856541092			0,100			0,100		
	Passerella con raccordi:Passerella canale - 1QWiw$ulDCRAnt1AZ1jG$P 0.579599243821847			0,580			0,580		
	Passerella con raccordi:Passerella canale - 1QWiw$ulDCRAnt1AZ1jG$O 0.100000856541092			0,100			0,100		
	Passerella con raccordi:Passerella canale - 1PhgbFUoLBmRkJd$ttrbZS 1.10000000000002			1,100			1,100		
	Passerella con raccordi:Passerella canale - 1PhgbFUoLBmRkJd$ttrbdD 1.10000000000002			1,100			1,100		
	Passerella con raccordi:Passerella canale - 1PhgbFUoLBmRkJd$ttrbwG 1.515			1,515			1,515		
	Passerella con raccordi:Passerella canale - 1PhgbFUoLBmRkJd$ttrbzG 30.0412059254282			30,041			30,041		
	Passerella con raccordi:Passerella canale - 1PhgbFUoLBmRkJd$ttrbzH			30,041			30,041		
	A RIPORTARE IMPIANTI ELETTRICI								**1 013 559,29**
	A RIPORTARE FUNZIONE TRASVERSALE (SHELL&CORE)								**3 261 524,16**
	A RIPORTARE TERMINAL PARTENZE								***3 261 524,16***
	A RIPORTARE								3 514 980,77

COMPUTO METRICO ESTIMATIVO

L1 - TERMINAL

01 - TERMINAL PARTENZE

000 - FUNZIONE TRASVERSALE (SHELL&CORE)

ELE - IMPIANTI ELETTRICI

N. ARTICOLO	INDICAZIONE DEI LAVORI E DELLE PROVVISTE	U.M.	DIMENSIONI				QUANTITA'	PREZZO	IMPORTO
			SIMILI	LUNG.	LARG.	ALT.			
	RIPORTO								3 514 980,77
	30.041205925428								
	Passerella con raccordi:Passerella canale - 2CmRofUf541RGpG7gbpwVU 2.41608512825072			2,416			2,416		
	Passerella con raccordi:Passerella canale - 2CmRofUf541RGpG7gbpwNE 0.17500000000001			0,175			0,175		
	Passerella con raccordi:Passerella canale - 2CmRofUf541RGpG7gbpveU 12.7624999999999			12,762			12,762		
	Passerella con raccordi:Passerella canale - 33ZOYh5Uj7zATNv91XdnM1 0.41249510774192			0,412			0,412		
	Passerella con raccordi:Passerella canale - 33ZOYh5Uj7zATNv91XdnM2 0.41249510774192			0,412			0,412		
	Passerella con raccordi:Passerella canale - 1djtJjbUf8guI4ELsXxCvf 0.41249510774192			0,412			0,412		
	Passerella con raccordi:Passerella canale - 0sS0l92rf7J8PWEW3HTQnj 0.512500000042102			0,513			0,513		
	Passerella con raccordi:Passerella canale - 0sS0l92rf7J8PWEW3HTQni 0.512500000042102			0,513			0,513		
	Passerella con raccordi:Passerella canale - 3hWVI4Aa905PX_PRHLnv1i 0.705852058894881			0,706			0,706		
	Passerella con raccordi:Passerella canale - 0wqLW$fOD50v3i7XBkNNxY 0.85000000000001			0,850			0,850		
	Passerella con raccordi:Passerella canale - 0wqLW$fOD50v3i7XBkNNvX 1.09999999998522			1,100			1,100		
	Passerella con raccordi:Passerella canale - 0wqLW$fOD50v3i7XBkNNs2 0.149999999999996			0,150			0,150		
	Passerella con raccordi:Passerella canale - 0wqLW$fOD50v3i7XBkNNmg 0.149999999999996			0,150			0,150		
	Passerella con raccordi:Passerella canale - 14FzTbnvT9dB5ZlxYc0rdz 0.149999999999981			0,150			0,150		
	Passerella con raccordi:Passerella canale - 14FzTbnvT9dB5ZlxYc0s4s			2,302			2,302		
	A RIPORTARE IMPIANTI ELETTRICI								**1 013 559,29**
	A RIPORTARE FUNZIONE TRASVERSALE (SHELL&CORE)								**3 261 524,16**
	A RIPORTARE TERMINAL PARTENZE								***3 261 524,16***
	A RIPORTARE								3 514 980,77

COMPUTO METRICO ESTIMATIVO

L1 - TERMINAL

01 - TERMINAL PARTENZE

000 - FUNZIONE TRASVERSALE (SHELL&CORE)

ELE - IMPIANTI ELETTRICI

N. ARTICOLO	INDICAZIONE DEI LAVORI E DELLE PROVVISTE	U.M.	DIMENSIONI				QUANTITA'	PREZZO	IMPORTO
			SIMILI	LUNG.	LARG.	ALT.			
	RIPORTO								3 514 980,77
	2.30240000000003								
	Passerella con raccordi:Passerella canale - 0gEeU4nLzBY8Cp6bgcBdOl 0.327700000000047			0,328			0,328		
	Passerella con raccordi:Passerella canale - 0SpvU3vsr8ge9i3UOBgBdp 0.495100000000009			0,495			0,495		
	Passerella con raccordi:Passerella canale - 0SpvU3vsr8ge9i3UOBgBT3 0.415200000000003			0,415			0,415		
	Passerella con raccordi:Passerella canale - 0SpvU3vsr8ge9i3UOBgBE3 0.411189092209912			0,411			0,411		
	Passerella con raccordi:Passerella canale - 0SpvU3vsr8ge9i3UOBgB3W 0.498689092209912			0,499			0,499		
	Passerella con raccordi:Passerella canale - 0SpvU3vsr8ge9i3UOBgAzT 0.640201297354123			0,640			0,640		
	Passerella con raccordi:Passerella canale - 0SpvU3vsr8ge9i3UOBgAw5 0.640201297354123			0,640			0,640		
	Passerella con raccordi:Passerella canale - 0RP15_ESf3txJKyAKkmZlC 0.175000000000008			0,175			0,175		
	Passerella con raccordi:Passerella canale - 0RP15_ESf3txJKyAKkmZv_ 0.73499999999941			0,735			0,735		
	Passerella con raccordi:Passerella canale - 0RP15_ESf3txJKyAKkmZw7 0.150000000000009			0,150			0,150		
	Passerella con raccordi:Passerella canale - 0RP15_ESf3txJKyAKkmZ7N 0.112500000000018			0,113			0,113		
	Passerella con raccordi:Passerella canale - 0iS6YrWrz8rw8aXukot0pp 6.32000000000002			6,320			6,320		
	Passerella con raccordi:Passerella canale - 3Rp6O55lHA3fcVTwNDvUEH 1.09297301658367			1,093			1,093		
	Passerella con raccordi:Passerella canale - 3Rp6O55lHA3fcVTwNDvUEn 9.79692817454426			9,797			9,797		
	Passerella con raccordi:Passerella canale - 04SoAeHgvAcRvX6OjXeNo0			0,606			0,606		
	A RIPORTARE IMPIANTI ELETTRICI								**1 013 559,29**
	A RIPORTARE FUNZIONE TRASVERSALE (SHELL&CORE)								**3 261 524,16**
	A RIPORTARE TERMINAL PARTENZE								***3 261 524,16***
	A RIPORTARE								3 514 980,77

COMPUTO METRICO ESTIMATIVO

L1 - TERMINAL

01 - TERMINAL PARTENZE

000 - FUNZIONE TRASVERSALE (SHELL&CORE)

ELE - IMPIANTI ELETTRICI

N. ARTICOLO	INDICAZIONE DEI LAVORI E DELLE PROVVISTE	U.M.	DIMENSIONI				QUANTITA'	PREZZO	IMPORTO
			SIMILI	LUNG.	LARG.	ALT.			
	RIPORTO								3 514 980,77
	0.605962094944442								
	Passerella con raccordi:Passerella canale - 04SoAeHgvAcRvX6OjXeNo1 0.750280501707182			0,750			0,750		
	Passerella con raccordi:Passerella canale - 04SoAeHgvAcRvX6OjXeNmu 0.38270000000377			0,383			0,383		
	Passerella con raccordi:Passerella canale - 04SoAeHgvAcRvX6OjXeNre 0.345200000003692			0,345			0,345		
	Passerella con raccordi:Passerella canale - 04SoAeHgvAcRvX6OjXeNxC 5.76000000000001			5,760			5,760		
	Passerella con raccordi:Passerella canale - 04SoAeHgvAcRvX6OjXeNxD 5.66000000000003			5,660			5,660		
	Passerella con raccordi:Passerella canale - 04SoAeHgvAcRvX6OjXeNxA 0.605962094944442			0,606			0,606		
	Passerella con raccordi:Passerella canale - 04SoAeHgvAcRvX6OjXeNxB 0.787780501694839			0,788			0,788		
	Passerella con raccordi:Passerella canale - 04SoAeHgvAcRvX6OjXeNx8 0.66			0,660			0,660		
	Passerella con raccordi:Passerella canale - 04SoAeHgvAcRvX6OjXeNx9 0.579999999999999			0,580			0,580		
	Passerella con raccordi:Passerella canale - 1uDmtCFiv9YA2GfpFeBtpF 1.36663559910359			1,367			1,367		
	Passerella con raccordi:Passerella canale - 1uDmtCFiv9YA2GfpFeBtpE 0.934268101285078			0,934			0,934		
	Passerella con raccordi:Passerella canale - 1uDmtCFiv9YA2GfpFeBtpD 1.07096223828987			1,071			1,071		
	Passerella con raccordi:Passerella canale - 1uDmtCFiv9YA2GfpFeBtqN 0.720962238289523			0,721			0,721		
	Passerella con raccordi:Passerella canale - 1uDmtCFiv9YA2GfpFeBtsT 0.289991993968928			0,290			0,290		
	Passerella con raccordi:Passerella canale - 1uDmtCFiv9YA2GfpFeBtxP 0.272391993968931			0,272			0,272		
	A RIPORTARE IMPIANTI ELETTRICI								**1 013 559,29**
	A RIPORTARE FUNZIONE TRASVERSALE (SHELL&CORE)								**3 261 524,16**
	A RIPORTARE TERMINAL PARTENZE								***3 261 524,16***
	A RIPORTARE								3 514 980,77

COMPUTO METRICO ESTIMATIVO

L1 - TERMINAL

01 - TERMINAL PARTENZE

000 - FUNZIONE TRASVERSALE (SHELL&CORE)

ELE - IMPIANTI ELETTRICI

N. ARTICOLO	INDICAZIONE DEI LAVORI E DELLE PROVVISTE	U.M.	DIMENSIONI				QUANTITA'	PREZZO	IMPORTO
			SIMILI	LUNG.	LARG.	ALT.			
	RIPORTO								3 514 980,77
	Passerella con raccordi:Passerella canale - 149KQLIo974fq7NGZ$f94E 3.57842320347585			3,578			3,578		
	Passerella con raccordi:Passerella canale - 149KQLIo974fq7NGZ$f94D 3.6777345797949			3,678			3,678		
	Passerella con raccordi:Passerella canale - 149KQLIo974fq7NGZ$f90$ 0.29965568815973			0,300			0,300		
	Passerella con raccordi:Passerella canale - 149KQLIo974fq7NGZ$f9EV 0.0999999999999398			0,100			0,100		
	Passerella con raccordi:Passerella canale - 149KQLIo974fq7NGZ$f9F7 0.0999999999999398			0,100			0,100		
	Passerella con raccordi:Passerella canale - 149KQLIo974fq7NGZ$f9C8 0.29965568815973			0,300			0,300		
	Passerella con raccordi:Passerella canale - 149KQLIo974fq7NGZ$f9CF 0.0999999999999398			0,100			0,100		
	Passerella con raccordi:Passerella canale - 149KQLIo974fq7NGZ$f9CE 0.0999999999999398			0,100			0,100		
	Totale	m					6 758,187	47,33521	319 900,20
72570 CAL25_06.L05.017.005	dimensioni 200 x 75 mm verniciata								
	Passerella con raccordi:Passerella canale - 200 mmx75 mmø - 33CN2bcwj7a8lwLDuJc6hZ 5.65230536005241			5,652			5,652		
	Passerella con raccordi:Passerella canale - 200 mmx75 mmø - 3l2bQCmSXBuRtLWliq1fFH 19.8072739591896			19,807			19,807		
	Passerella con raccordi:Passerella canale - 200 mmx75 mmø - 0iEkk$QI13wBlwMvEKD6UP 44.3000000013705			44,300			44,300		
	Passerella con raccordi:Passerella canale - 200 mmx75 mmø - 0iEkk$QI13wBlwMvEKD6JQ 11.3058044864351			11,306			11,306		
	Passerella con raccordi:Passerella canale - 200 mmx75 mmø -			10,850			10,850		
	A RIPORTARE IMPIANTI ELETTRICI								**1 333 459,49**
	A RIPORTARE FUNZIONE TRASVERSALE (SHELL&CORE)								**3 581 424,36**
	A RIPORTARE TERMINAL PARTENZE								***3 581 424,36***
	A RIPORTARE								3 834 880,97

COMPUTO METRICO ESTIMATIVO

L1 - TERMINAL

01 - TERMINAL PARTENZE

000 - FUNZIONE TRASVERSALE (SHELL&CORE)

ELE - IMPIANTI ELETTRICI

N. ARTICOLO	INDICAZIONE DEI LAVORI E DELLE PROVVISTE	U.M.	DIMENSIONI				QUANTITA'	PREZZO	IMPORTO
			SIMILI	LUNG.	LARG.	ALT.			
	RIPORTO 0iEkk$QI13wBlwMvEKD6HY 10.8498445236125								3 834 880,97
	Passerella con raccordi:Passerella canale - 200 mmx75 mmø - 0iEkk$QI13wBlwMvEKD6La 55.0143988400798			55,014			55,014		
	Passerella con raccordi:Passerella canale - 200 mmx75 mmø - 3l2bQCmSXBuRtLWliq1fFm 3.14846818537018			3,148			3,148		
	Passerella con raccordi:Passerella canale - 200 mmx75 mmø - 2RivWms21D99mUpoUoCcvt 13.1900629169427			13,190			13,190		
	Passerella con raccordi:Passerella canale - 200 mmx75 mmø - 3oiwvFxoD8NhkZFfCrGFme 201.014830870151			201,015			201,015		
	Passerella con raccordi:Passerella canale - 200 mmx75 mmø - 33YwsUNmv1yQVzFYsW7FLE 14.9704710886026			14,970			14,970		
	Passerella con raccordi:Passerella canale - 200 mmx75 mmø - 3MsdKZiP52d9fJhed5H6Q$ 20.9840855643713			20,984			20,984		
	Passerella con raccordi:Passerella canale - 200 mmx75 mmø - 2kuEck1eT3WQKzStmm0k6u 2.60977995678842			2,610			2,610		
	Passerella con raccordi:Passerella canale - 200 mmx75 mmø - 3y3zM5A395fRL00BuIaQOW 67.9471383964787			67,947			67,947		
	Passerella con raccordi:Passerella canale - 200 mmx75 mmø - 3y3zM5A395fRL00BuIaQJd 1.95193849817647			1,952			1,952		
	Passerella con raccordi:Passerella canale - 200 mmx75 mmø - 3l1Zwwhd1DARUz0_rBNoo9 2.27500000000009			2,275			2,275		
	Passerella con raccordi:Passerella canale - 200 mmx75 mmø - 3l1Zwwhd1DARUz0_rBNooM 2.27500000000003			2,275			2,275		
	Passerella con raccordi:Passerella canale - 200 mmx75 mmø - 3l1Zwwhd1DARUz0_rBNoYQ 2.61139321414409			2,611			2,611		
	Passerella con raccordi:Passerella canale - 200 mmx75 mmø -			1,336			1,336		
	A RIPORTARE IMPIANTI ELETTRICI								**1 333 459,49**
	A RIPORTARE FUNZIONE TRASVERSALE (SHELL&CORE)								**3 581 424,36**
	A RIPORTARE TERMINAL PARTENZE								***3 581 424,36***
	A RIPORTARE								3 834 880,97

COMPUTO METRICO ESTIMATIVO

L1 - TERMINAL

01 - TERMINAL PARTENZE

000 - FUNZIONE TRASVERSALE (SHELL&CORE)

ELE - IMPIANTI ELETTRICI

N. ARTICOLO	INDICAZIONE DEI LAVORI E DELLE PROVVISTE	U.M.	DIMENSIONI				QUANTITA'	PREZZO	IMPORTO
			SIMILI	LUNG.	LARG.	ALT.			
	RIPORTO 3l1Zwwhd1DARUz0_rBNobY 1.33619368722902								3 834 880,97
	Passerella con raccordi:Passerella canale - 200 mmx75 mmø - 20xyY8J_T5KQUverHNgqps 19.2			19,200			19,200		
	Passerella con raccordi:Passerella canale - 200 mmx75 mmø - 0sAA2$2u581uvYvh6lbRbx 0.112500000000018			0,113			0,113		
	Passerella con raccordi:Passerella canale - 200 mmx75 mmø - 0sAA2$2u581uvYvh6lbReG 0.250306497715175			0,250			0,250		
	Passerella con raccordi:Passerella canale - 200 mmx75 mmø - 2_aVUsS$H2NgIz9yZ17ZEA 21.0304416866643			21,030			21,030		
	Passerella con raccordi:Passerella canale - 200 mmx75 mmø - 3qbgidahnDLR6u78iFwXej 0.549797078326999			0,550			0,550		
	Passerella con raccordi:Passerella canale - 200 mmx75 mmø - 3QJKs5qrLCXe5yziRVID97 70.4776206318937			70,478			70,478		
	Passerella con raccordi:Passerella canale - 200 mmx75 mmø - 3QJKs5qrLCXe5yziRVID96 0.65381222491523			0,654			0,654		
	Passerella con raccordi:Passerella canale - 200 mmx75 mmø - 38nGSh$W98IBJTiIwoV4oZ 0.662480491987935			0,662			0,662		
	Passerella con raccordi:Passerella canale - 200 mmx75 mmø - 38nGSh$W98IBJTiIwoV4pz 0.350004820369304			0,350			0,350		
	Passerella con raccordi:Passerella canale - 200 mmx75 mmø - 38nGSh$W98IBJTiIwoV4hs 6.75638584024825			6,756			6,756		
	Passerella con raccordi:Passerella canale - 200 mmx75 mmø - 38nGSh$W98IBJTiIwoV7Hh 6.28205785099406			6,282			6,282		
	Passerella con raccordi:Passerella canale - 200 mmx75 mmø - 38nGSh$W98IBJTiIwoV7IS 3.79732858569659			3,797			3,797		
	Passerella con raccordi:Passerella canale - 200 mmx75 mmø -			16,355			16,355		
	A RIPORTARE IMPIANTI ELETTRICI								**1 333 459,49**
	A RIPORTARE FUNZIONE TRASVERSALE (SHELL&CORE)								**3 581 424,36**
	A RIPORTARE TERMINAL PARTENZE								***3 581 424,36***
	A RIPORTARE								3 834 880,97

COMPUTO METRICO ESTIMATIVO

L1 - TERMINAL

01 - TERMINAL PARTENZE

000 - FUNZIONE TRASVERSALE (SHELL&CORE)

ELE - IMPIANTI ELETTRICI

N. ARTICOLO	INDICAZIONE DEI LAVORI E DELLE PROVVISTE	U.M.	DIMENSIONI				QUANTITA'	PREZZO	IMPORTO
			SIMILI	LUNG.	LARG.	ALT.			
	RIPORTO								3 834 880,97
	0nl9TsZJz5FQ1BEV6TB1A8 16.3550781976291								
	Passerella con raccordi:Passerella canale - 200 mmx75 mmø - 0nl9TsZJz5FQ1BEV6TB1A9 16.3550781976288			16,355			16,355		
	Passerella con raccordi:Passerella canale - 200 mmx75 mmø - 3XK21XHD51te0Iijs4CGTs 39.3348960312917			39,335			39,335		
	Passerella con raccordi:Passerella canale - 200 mmx75 mmø - 3XK21XHD51te0Iijs4CGTf 39.8219406025858			39,822			39,822		
	Passerella con raccordi:Passerella canale - 200 mmx75 mmø - 3XK21XHD51te0Iijs4CGO4 6.24326975394706			6,243			6,243		
	Passerella con raccordi:Passerella canale - 200 mmx75 mmø - 3XK21XHD51te0Iijs4CGQf 6.24974746830618			6,250			6,250		
	Passerella con raccordi:Passerella canale - 200 mmx75 mmø - 3XK21XHD51te0Iijs4CHaW 0.462480491987924			0,462			0,462		
	Passerella con raccordi:Passerella canale - 200 mmx75 mmø - 3XK21XHD51te0Iijs4CHaZ 6.18422887302229			6,184			6,184		
	Passerella con raccordi:Passerella canale - 200 mmx75 mmø - 2BTU2m3Rf3fu5FM_bMSOUF 13.1735222856509			13,174			13,174		
	Passerella con raccordi:Passerella canale - 200 mmx75 mmø - 2BTU2m3Rf3fu5FM_bMSOSn 12.9299999999999			12,930			12,930		
	Passerella con raccordi:Passerella canale - 200 mmx75 mmø - 2BTU2m3Rf3fu5FM_bMSOww 0.299845987026274			0,300			0,300		
	Passerella con raccordi:Passerella canale - 200 mmx75 mmø - 2BTU2m3Rf3fu5FM_bMSO_H 0.112500000000018			0,113			0,113		
	Passerella con raccordi:Passerella canale - 200 mmx75 mmø - 2BTU2m3Rf3fu5FM_bMSOzG 0.462499999999973			0,462			0,462		
	Passerella con raccordi:Passerella canale - 200 mmx75 mmø -			7,925			7,925		
	A RIPORTARE IMPIANTI ELETTRICI								**1 333 459,49**
	A RIPORTARE FUNZIONE TRASVERSALE (SHELL&CORE)								**3 581 424,36**
	A RIPORTARE TERMINAL PARTENZE								***3 581 424,36***
	A RIPORTARE								3 834 880,97

COMPUTO METRICO ESTIMATIVO

L1 - TERMINAL

01 - TERMINAL PARTENZE

000 - FUNZIONE TRASVERSALE (SHELL&CORE)

ELE - IMPIANTI ELETTRICI

N. ARTICOLO	INDICAZIONE DEI LAVORI E DELLE PROVVISTE	U.M.	DIMENSIONI				QUANTITA'	PREZZO	IMPORTO
			SIMILI	LUNG.	LARG.	ALT.			
	RIPORTO								3 834 880,97
	2BTU2m3Rf3fu5FM_bMSNBO 7.92500000000057								
	Passerella con raccordi:Passerella canale - 200 mmx75 mmø - 19_RmvPyr7qgWx3og6QPXi 9.86016473897444			9,860			9,860		
	Passerella con raccordi:Passerella canale - 200 mmx75 mmø - 3coL3aWZ9BU9Dih4nyaYcN 57.1000000000001			57,100			57,100		
	Passerella con raccordi:Passerella canale - 200 mmx75 mmø - 0FFFEHXbb6j8g6xvAKmg_Z 57.1000000000001			57,100			57,100		
	Passerella con raccordi:Passerella canale - 200 mmx75 mmø - 3NwPmjAw9DEhBohZbsOIVd 3.76316446651494			3,763			3,763		
	Passerella con raccordi:Passerella canale - 200 mmx75 mmø - 3NwPmjAw9DEhBohZbsOIX1 0.645000000000001			0,645			0,645		
	Passerella con raccordi:Passerella canale - 200 mmx75 mmø - 2EWiN7x3f5i95ZJSzL2M0Y 0.212500000000025			0,213			0,213		
	Passerella con raccordi:Passerella canale - 200 mmx75 mmø - 2EWiN7x3f5i95ZJSzL2MnI 0.376164240924358			0,376			0,376		
	Passerella con raccordi:Passerella canale - 200 mmx75 mmø - 2EWiN7x3f5i95ZJSzL2MtV 6.18422887302246			6,184			6,184		
	Passerella con raccordi:Passerella canale - 200 mmx75 mmø - 2EWiN7x3f5i95ZJSzL2Mzj 0.0504218808582009			0,050			0,050		
	Passerella con raccordi:Passerella canale - 200 mmx75 mmø - 2EWiN7x3f5i95ZJSzL2Myi 0.112500000000018			0,113			0,113		
	Passerella con raccordi:Passerella canale - 200 mmx75 mmø - 2EWiN7x3f5i95ZJSzL2Me9 3.3499999999997			3,350			3,350		
	Passerella con raccordi:Passerella canale - 200 mmx75 mmø - 2EWiN7x3f5i95ZJSzL2Mju 0.810000000000087			0,810			0,810		
	Passerella con raccordi:Passerella canale - 200 mmx75 mmø -			0,561			0,561		
	A RIPORTARE IMPIANTI ELETTRICI								**1 333 459,49**
	A RIPORTARE FUNZIONE TRASVERSALE (SHELL&CORE)								**3 581 424,36**
	A RIPORTARE TERMINAL PARTENZE								***3 581 424,36***
	A RIPORTARE								3 834 880,97

COMPUTO METRICO ESTIMATIVO

L1 - TERMINAL

01 - TERMINAL PARTENZE

000 - FUNZIONE TRASVERSALE (SHELL&CORE)

ELE - IMPIANTI ELETTRICI

N. ARTICOLO	INDICAZIONE DEI LAVORI E DELLE PROVVISTE	U.M.	DIMENSIONI				QUANTITA'	PREZZO	IMPORTO
			SIMILI	LUNG.	LARG.	ALT.			
	RIPORTO								3 834 880,97
	2EWiN7x3f5i95ZJSzL2N3d 0.561144732912416								
	Passerella con raccordi:Passerella canale - 200 mmx75 mmø - 2EWiN7x3f5i95ZJSzL2N5$ 14.3300000000168			14,330			14,330		
	Passerella con raccordi:Passerella canale - 200 mmx75 mmø - 2EWiN7x3f5i95ZJSzL2NpA 0.272499999999992			0,272			0,272		
	Passerella con raccordi:Passerella canale - 200 mmx75 mmø - 3HjBwGEbn1PBbcvZbCh7Oq 0.297500000000008			0,298			0,298		
	Passerella con raccordi:Passerella canale - 200 mmx75 mmø - 3HjBwGEbn1PBbcvZbCh71Z 0.319999999999927			0,320			0,320		
	Passerella con raccordi:Passerella canale - 200 mmx75 mmø - 3HjBwGEbn1PBbcvZbCh77b 0.372480491987936			0,372			0,372		
	Passerella con raccordi:Passerella canale - 200 mmx75 mmø - 1t$o55mOfBBw_agNY0O6tN 10.5410840774484			10,541			10,541		
	Passerella con raccordi:Passerella canale - 200 mmx75 mmø - 1t$o55mOfBBw_agNY0O6_J 1.05499358068385			1,055			1,055		
	Passerella con raccordi:Passerella canale - 200 mmx75 mmø - 1t$o55mOfBBw_agNY0O6je 0.259088666477146			0,259			0,259		
	Passerella con raccordi:Passerella canale - 200 mmx75 mmø - 1t$o55mOfBBw_agNY0O6lU 0.259088666477146			0,259			0,259		
	Passerella con raccordi:Passerella canale - 200 mmx75 mmø - 1t$o55mOfBBw_agNY0O6NG 30.2621695235616			30,262			30,262		
	Passerella con raccordi:Passerella canale - 200 mmx75 mmø - 0Kkucs2EL4sPMc1R6p1gM9 46.3700622598603			46,370			46,370		
	Passerella con raccordi:Passerella canale - 200 mmx75 mmø - 0Kkucs2EL4sPMc1R6p1g1$ 29.6652785045728			29,665			29,665		
	Passerella con raccordi:Passerella canale - 200 mmx75 mmø -			0,448			0,448		
	A RIPORTARE IMPIANTI ELETTRICI								**1 333 459,49**
	A RIPORTARE FUNZIONE TRASVERSALE (SHELL&CORE)								**3 581 424,36**
	A RIPORTARE TERMINAL PARTENZE								***3 581 424,36***
	A RIPORTARE								3 834 880,97

COMPUTO METRICO ESTIMATIVO

L1 - TERMINAL

01 - TERMINAL PARTENZE

000 - FUNZIONE TRASVERSALE (SHELL&CORE)

ELE - IMPIANTI ELETTRICI

N. ARTICOLO	INDICAZIONE DEI LAVORI E DELLE PROVVISTE	U.M.	DIMENSIONI				QUANTITA'	PREZZO	IMPORTO
			SIMILI	LUNG.	LARG.	ALT.			
	RIPORTO								3 834 880,97
	0Kkucs2EL4sPMc1R6p1g5E 0.448416529532767								
	Passerella con raccordi:Passerella canale - 200 mmx75 mmø - 0Kkucs2EL4sPMc1R6p1g7y 0.0999999999999989			0,100			0,100		
	Passerella con raccordi:Passerella canale - 200 mmx75 mmø - 0Kkucs2EL4sPMc1R6p1g6w 0.0999999999999989			0,100			0,100		
	Passerella con raccordi:Passerella canale - 200 mmx75 mmø - 0Kkucs2EL4sPMc1R6p1g6k 30.2628550503127			30,263			30,263		
	Passerella con raccordi:Passerella canale - 200 mmx75 mmø - 1fwu1l86v1Kg1ZWq5KqSrQ 46.3700654680281			46,370			46,370		
	Passerella con raccordi:Passerella canale - 200 mmx75 mmø - 11g$aCyVj0axWlWsWqbNu9 0.448416529532767			0,448			0,448		
	Passerella con raccordi:Passerella canale - 200 mmx75 mmø - 11g$aCyVj0axWlWsWqbNu8 0.0999999999999989			0,100			0,100		
	Passerella con raccordi:Passerella canale - 200 mmx75 mmø - 11g$aCyVj0axWlWsWqbNuF 0.0999999999999989			0,100			0,100		
	Passerella con raccordi:Passerella canale - 200 mmx75 mmø - 0Id5AfGRzEHgrNL4TcbEP9 0.325100000000028			0,325			0,325		
	Passerella con raccordi:Passerella canale - 200 mmx75 mmø - 1cvm4LpgL0pP5f8w9EOvqA 0.371936294378095			0,372			0,372		
	Passerella con raccordi:Passerella canale - 200 mmx75 mmø - 1cvm4LpgL0pP5f8w9EOvmv 0.65442909079479			0,654			0,654		
	Passerella con raccordi:Passerella canale - 200 mmx75 mmø - 0teKb6eAPBEfn9Z10OFsKB 0.60250503526367			0,603			0,603		
	Passerella con raccordi:Passerella canale - 200 mmx75 mmø - 1gXrE5eITAaPoHkm9XsmcK 18.02			18,020			18,020		
	Passerella con raccordi:Passerella canale - 200 mmx75 mmø -			0,500			0,500		
	A RIPORTARE IMPIANTI ELETTRICI								**1 333 459,49**
	A RIPORTARE FUNZIONE TRASVERSALE (SHELL&CORE)								**3 581 424,36**
	A RIPORTARE TERMINAL PARTENZE								***3 581 424,36***
	A RIPORTARE								3 834 880,97

COMPUTO METRICO ESTIMATIVO

L1 - TERMINAL

01 - TERMINAL PARTENZE

000 - FUNZIONE TRASVERSALE (SHELL&CORE)

ELE - IMPIANTI ELETTRICI

N. ARTICOLO	INDICAZIONE DEI LAVORI E DELLE PROVVISTE	U.M.	DIMENSIONI				QUANTITA'	PREZZO	IMPORTO
			SIMILI	LUNG.	LARG.	ALT.			
	RIPORTO								3 834 880,97
	2jAGg5CS97X9ZEEDN0Irll 0.5								
	Passerella con raccordi:Passerella canale - 200 mmx75 mmø - 03GMGuesfC1gaHD4u$qq6I 200.809890688036			200,810			200,810		
	Passerella con raccordi:Passerella canale - 200 mmx75 mmø - 03GMGuesfC1gaHD4u$qq1x 0.820136431541609			0,820			0,820		
	Passerella con raccordi:Passerella canale - 200 mmx75 mmø - 03GMGuesfC1gaHD4u$qqVQ 18.02			18,020			18,020		
	Passerella con raccordi:Passerella canale - 200 mmx75 mmø - 03GMGuesfC1gaHD4u$qqVO 0.5			0,500			0,500		
	Passerella con raccordi:Passerella canale - 200 mmx75 mmø - 03GMGuesfC1gaHD4u$qqQO 3.78554175198009			3,786			3,786		
	Passerella con raccordi:Passerella canale - 200 mmx75 mmø - 03GMGuesfC1gaHD4u$qqQU 0.500000016648284			0,500			0,500		
	Passerella con raccordi:Passerella canale - 200 mmx75 mmø - 03GMGuesfC1gaHD4u$qqvT 1.33581352646435			1,336			1,336		
	Passerella con raccordi:Passerella canale - 200 mmx75 mmø - 03GMGuesfC1gaHD4u$qr6B 201.4			201,400			201,400		
	Passerella con raccordi:Passerella canale - 200 mmx75 mmø - 0aopzhL2P9VPdC8r7r6fk$ 3.91444538050181			3,914			3,914		
	Passerella con raccordi:Passerella canale - 200 mmx75 mmø - 0aopzhL2P9VPdC8r7r6fhT 5.67665887555749			5,677			5,677		
	Passerella con raccordi:Passerella canale - 200 mmx75 mmø - 0aopzhL2P9VPdC8r7r6fbI 1.43118676424651			1,431			1,431		
	Passerella con raccordi:Passerella canale - 200 mmx75 mmø - 0aopzhL2P9VPdC8r7r6fc1 1.02924304286888			1,029			1,029		
	Passerella con raccordi:Passerella canale - 200 mmx75 mmø -			0,510			0,510		
	A RIPORTARE IMPIANTI ELETTRICI								**1 333 459,49**
	A RIPORTARE FUNZIONE TRASVERSALE (SHELL&CORE)								**3 581 424,36**
	A RIPORTARE TERMINAL PARTENZE								***3 581 424,36***
	A RIPORTARE								3 834 880,97

COMPUTO METRICO ESTIMATIVO

L1 - TERMINAL

01 - TERMINAL PARTENZE

000 - FUNZIONE TRASVERSALE (SHELL&CORE)

ELE - IMPIANTI ELETTRICI

N. ARTICOLO	INDICAZIONE DEI LAVORI E DELLE PROVVISTE	U.M.	DIMENSIONI				QUANTITA'	PREZZO	IMPORTO
			SIMILI	LUNG.	LARG.	ALT.			
	RIPORTO								3 834 880,97
	0aopzhL2P9VPdC8r7r6fXa 0.509999999999809								
	Passerella con raccordi:Passerella canale - 200 mmx75 mmø - 0m08gagfrD2uTzwOBln5$V 2.85941893576278			2,859			2,859		
	Passerella con raccordi:Passerella canale - 200 mmx75 mmø - 0m08gagfrD2uTzwOBln5_Z 0.402502763143648			0,403			0,403		
	Passerella con raccordi:Passerella canale - 200 mmx75 mmø - 2kuEck1eT3WQKzStmm0k67 2.93507765703609			2,935			2,935		
	Passerella con raccordi:Passerella canale - 200 mmx75 mmø - 2xyHgXPsrFE9sDvNA3n7nn 0.728788374869879			0,729			0,729		
	Passerella con raccordi:Passerella canale - 200 mmx75 mmø - 2xyHgXPsrFE9sDvNA3n7_Y 0.705852058894881			0,706			0,706		
	Passerella con raccordi:Passerella canale - 200 mmx75 mmø - 1mdMRvDUb51hS5Vgk_KUq7 1.09466026616198			1,095			1,095		
	Passerella con raccordi:Passerella canale - 200 mmx75 mmø - 1mdMRvDUb51hS5Vgk_KUxZ 0.820136431541609			0,820			0,820		
	Passerella con raccordi:Passerella canale - 200 mmx75 mmø - 1mdMRvDUb51hS5Vgk_KUx_ 1.09466026616198			1,095			1,095		
	Passerella con raccordi:Passerella canale - 200 mmx75 mmø - 1mdMRvDUb51hS5Vgk_KUzj 0.579999999999999			0,580			0,580		
	Passerella con raccordi:Passerella canale - 200 mmx75 mmø - 1ajVnVh5T4iBolxOc27sAY 0.817542846137542			0,818			0,818		
	Passerella con raccordi:Passerella canale - 200 mmx75 mmø - 1ajVnVh5T4iBolxOc27sBc 0.572999654213291			0,573			0,573		
	Passerella con raccordi:Passerella canale - 200 mmx75 mmø - 1ajVnVh5T4iBolxOc27s4R 1.33780672182743			1,338			1,338		
	Passerella con raccordi:Passerella canale - 200 mmx75 mmø -			0,922			0,922		
	A RIPORTARE IMPIANTI ELETTRICI								**1 333 459,49**
	A RIPORTARE FUNZIONE TRASVERSALE (SHELL&CORE)								**3 581 424,36**
	A RIPORTARE TERMINAL PARTENZE								***3 581 424,36***
	A RIPORTARE								3 834 880,97

COMPUTO METRICO ESTIMATIVO

L1 - TERMINAL

01 - TERMINAL PARTENZE

000 - FUNZIONE TRASVERSALE (SHELL&CORE)

ELE - IMPIANTI ELETTRICI

N. ARTICOLO	INDICAZIONE DEI LAVORI E DELLE PROVVISTE	U.M.	DIMENSIONI				QUANTITA'	PREZZO	IMPORTO
			SIMILI	LUNG.	LARG.	ALT.			
	RIPORTO								3 834 880,97
	1ajVnVh5T4iBolxOc27s6Z 0.922044743167109								
	Passerella con raccordi:Passerella canale - 200 mmx75 mmø - 3QCuudzjXFvhFsVmWa8N8t 0.45214016598959			0,452			0,452		
	Passerella con raccordi:Passerella canale - 200 mmx75 mmø - 3QCuudzjXFvhFsVmWa8NBk 0.848721874947802			0,849			0,849		
	Passerella con raccordi:Passerella canale - 200 mmx75 mmø - 3QCuudzjXFvhFsVmWa8NAP 1.40916959606992			1,409			1,409		
	Passerella con raccordi:Passerella canale - 200 mmx75 mmø - 3QCuudzjXFvhFsVmWa8NrM 3.06000000000001			3,060			3,060		
	Passerella con raccordi:Passerella canale - 200 mmx75 mmø - 3QCuudzjXFvhFsVmWa8Nq0 1.59668708356089			1,597			1,597		
	Passerella con raccordi:Passerella canale - 200 mmx75 mmø - 3v_9r70Un8BvMPtd4ta$u6 0.637260921666692			0,637			0,637		
	Passerella con raccordi:Passerella canale - 200 mmx75 mmø - 3v_9r70Un8BvMPtd4ta$vt 1.69051103523024			1,691			1,691		
	Passerella con raccordi:Passerella canale - 200 mmx75 mmø - 3v_9r70Un8BvMPtd4ta$vQ 3.38500000000003			3,385			3,385		
	Passerella con raccordi:Passerella canale - 200 mmx75 mmø - 3v_9r70Un8BvMPtd4ta$$N 2.16999999999999			2,170			2,170		
	Passerella con raccordi:Passerella canale - 200 mmx75 mmø - 1_m27AQx91N8CqVkpwJb$e 158.340806237001			158,341			158,341		
	Passerella con raccordi:Passerella canale - 200 mmx75 mmø - 3m7vqfC6fC185qJqbu7S2Y 16.3			16,300			16,300		
	Passerella con raccordi:Passerella canale - 200 mmx75 mmø - 3OAf2qR6n0PwOZ_0ewa$aK 36.066424785556			36,066			36,066		
	Passerella con raccordi:Passerella canale - 200 mmx75 mmø -			16,148			16,148		
	A RIPORTARE IMPIANTI ELETTRICI								**1 333 459,49**
	A RIPORTARE FUNZIONE TRASVERSALE (SHELL&CORE)								**3 581 424,36**
	A RIPORTARE TERMINAL PARTENZE								***3 581 424,36***
	A RIPORTARE								3 834 880,97

COMPUTO METRICO ESTIMATIVO

L1 - TERMINAL

01 - TERMINAL PARTENZE

000 - FUNZIONE TRASVERSALE (SHELL&CORE)

ELE - IMPIANTI ELETTRICI

N. ARTICOLO	INDICAZIONE DEI LAVORI E DELLE PROVVISTE	U.M.	DIMENSIONI				QUANTITA'	PREZZO	IMPORTO
			SIMILI	LUNG.	LARG.	ALT.			
	RIPORTO								3 834 880,97
	3xIUOmo3X1hQE9M18wtOtg 16.1475410490272								
	Passerella con raccordi:Passerella canale - 200 mmx75 mmø - 29XqjOACLCvAJqJVnwQDj1 0.5861890922099			0,586			0,586		
	Passerella con raccordi:Passerella canale - 200 mmx75 mmø - 29XqjOACLCvAJqJVnwQDlr 0.186913428615			0,187			0,187		
	Passerella con raccordi:Passerella canale - 200 mmx75 mmø - 3ylpryr$n3lgxq18CIA8ic 0.149999999999996			0,150			0,150		
	Passerella con raccordi:Passerella canale - 200 mmx75 mmø - 2p9SKlXND1RfXrmT_xcrL4 4.6944191580032			4,694			4,694		
	Passerella con raccordi:Passerella canale - 200 mmx75 mmø - 3yQBc7DDf1T94K8KJ_sBWB 3.70619466600906			3,706			3,706		
	Passerella con raccordi:Passerella canale - 200 mmx75 mmø - 3yQBc7DDf1T94K8KJ_sBWl 0.266191619228929			0,266			0,266		
	Passerella con raccordi:Passerella canale - 200 mmx75 mmø - 3yQBc7DDf1T94K8KJ_sBWi 0.640201297354123			0,640			0,640		
	Passerella con raccordi:Passerella canale - 200 mmx75 mmø - 3yQBc7DDf1T94K8KJ_sBlA 6.00736584628737			6,007			6,007		
	Passerella con raccordi:Passerella canale - 200 mmx75 mmø - 3PJ88gviz12PkdartK8OLe 3.71785240328252			3,718			3,718		
	Passerella con raccordi:Passerella canale - 200 mmx75 mmø - 3PJ88gviz12PkdartK8OKn 3.75233630434722			3,752			3,752		
	Passerella con raccordi:Passerella canale - 200 mmx75 mmø - 3PJ88gviz12PkdartK8OK8 34.7645316382062			34,765			34,765		
	Passerella con raccordi:Passerella canale - 200 mmx75 mmø - 3PJ88gviz12PkdartK8OUR 0.338552991513499			0,339			0,339		
	Passerella con raccordi:Passerella canale - 200 mmx75 mmø -			5,224			5,224		
	A RIPORTARE IMPIANTI ELETTRICI								**1 333 459,49**
	A RIPORTARE FUNZIONE TRASVERSALE (SHELL&CORE)								**3 581 424,36**
	A RIPORTARE TERMINAL PARTENZE								***3 581 424,36***
	A RIPORTARE								3 834 880,97

COMPUTO METRICO ESTIMATIVO

L1 - TERMINAL

01 - TERMINAL PARTENZE

000 - FUNZIONE TRASVERSALE (SHELL&CORE)

ELE - IMPIANTI ELETTRICI

N. ARTICOLO	INDICAZIONE DEI LAVORI E DELLE PROVVISTE	U.M.	DIMENSIONI				QUANTITA'	PREZZO	IMPORTO
			SIMILI	LUNG.	LARG.	ALT.			
	RIPORTO								3 834 880,97
	3PJ88gviz12PkdartK8OYb 5.22447988327298								
	Passerella con raccordi:Passerella canale - 200 mmx75 mmø - 3PJ88gviz12PkdartK8Oj9 0.3227241335952			0,323			0,323		
	Passerella con raccordi:Passerella canale - 200 mmx75 mmø - 3PJ88gviz12PkdartK8OiJ 0.322724133999203			0,323			0,323		
	Passerella con raccordi:Passerella canale - 200 mmx75 mmø - 3PJ88gviz12PkdartK8Ok5 0.324999999999978			0,325			0,325		
	Passerella con raccordi:Passerella canale - 200 mmx75 mmø - 3PJ88gviz12PkdartK8OtP 0.174999999999284			0,175			0,175		
	Passerella con raccordi:Passerella canale - 200 mmx75 mmø - 3PJ88gviz12PkdartK8OsG 5.66000000000003			5,660			5,660		
	Passerella con raccordi:Passerella canale - 200 mmx75 mmø - 3PJ88gviz12PkdartK8Ov7 0.33749999999943			0,337			0,337		
	Passerella con raccordi:Passerella canale - 200 mmx75 mmø - 1kUTI_Q_P088RvobQFuDhj 0.324999999999978			0,325			0,325		
	Passerella con raccordi:Passerella canale - 200 mmx75 mmø - 1kUTI_Q_P088RvobQFuDhh 0.174999999999284			0,175			0,175		
	Passerella con raccordi:Passerella canale - 200 mmx75 mmø - 1kUTI_Q_P088RvobQFuDhf 0.33749999999943			0,337			0,337		
	Passerella con raccordi:Passerella canale - 200 mmx75 mmø - 1kUTI_Q_P088RvobQFuDhT 44.1604952758002			44,160			44,160		
	Passerella con raccordi:Passerella canale - 200 mmx75 mmø - 1kUTI_Q_P088RvobQFuDf3 0.324999999999978			0,325			0,325		
	Passerella con raccordi:Passerella canale - 200 mmx75 mmø - 1kUTI_Q_P088RvobQFuDf1 0.174999999999284			0,175			0,175		
	Passerella con raccordi:Passerella canale - 200 mmx75 mmø -			5,710			5,710		
	A RIPORTARE IMPIANTI ELETTRICI								**1 333 459,49**
	A RIPORTARE FUNZIONE TRASVERSALE (SHELL&CORE)								**3 581 424,36**
	A RIPORTARE TERMINAL PARTENZE								***3 581 424,36***
	A RIPORTARE								3 834 880,97

COMPUTO METRICO ESTIMATIVO

L1 - TERMINAL

01 - TERMINAL PARTENZE

000 - FUNZIONE TRASVERSALE (SHELL&CORE)

ELE - IMPIANTI ELETTRICI

N. ARTICOLO	INDICAZIONE DEI LAVORI E DELLE PROVVISTE	U.M.	DIMENSIONI				QUANTITA'	PREZZO	IMPORTO
			SIMILI	LUNG.	LARG.	ALT.			
	RIPORTO								3 834 880,97
	1kUTI_Q_P088RvobQFuDe_ 5.71000000000002								
	Passerella con raccordi:Passerella canale - 200 mmx75 mmø - 1kUTI_Q_P088RvobQFuDe$ 0.33749999999943			0,337			0,337		
	Passerella con raccordi:Passerella canale - 200 mmx75 mmø - 1kUTI_Q_P088RvobQFuDWT 1.79782225020506			1,798			1,798		
	Passerella con raccordi:Passerella canale - 200 mmx75 mmø - 1kUTI_Q_P088RvobQFuDd5 0.184999999999994			0,185			0,185		
	Passerella con raccordi:Passerella canale - 200 mmx75 mmø - 1kUTI_Q_P088RvobQFuDb0 0.100000000000029			0,100			0,100		
	Passerella con raccordi:Passerella canale - 200 mmx75 mmø - 1kUTI_Q_P088RvobQFuDmB 0.100000000000029			0,100			0,100		
	Passerella con raccordi:Passerella canale - 200 mmx75 mmø - 1kUTI_Q_P088RvobQFuDBO 1.18175152402416			1,182			1,182		
	Passerella con raccordi:Passerella canale - 200 mmx75 mmø - 1kUTI_Q_P088RvobQFuDFv 0.56770385808747			0,568			0,568		
	Passerella con raccordi:Passerella canale - 200 mmx75 mmø - 1kUTI_Q_P088RvobQFuDE5 0.324999999999978			0,325			0,325		
	Passerella con raccordi:Passerella canale - 200 mmx75 mmø - 1kUTI_Q_P088RvobQFuDE3 0.174999999999284			0,175			0,175		
	Passerella con raccordi:Passerella canale - 200 mmx75 mmø - 1kUTI_Q_P088RvobQFuDE0 5.71000000000002			5,710			5,710		
	Passerella con raccordi:Passerella canale - 200 mmx75 mmø - 1kUTI_Q_P088RvobQFuDE1 0.33749999999943			0,337			0,337		
	Passerella con raccordi:Passerella canale - 200 mmx75 mmø - 2l0zRdrQDE8PIv0GDx7lho 0.324999999999978			0,325			0,325		
	Passerella con raccordi:Passerella canale - 200 mmx75 mmø -			0,175			0,175		
	A RIPORTARE IMPIANTI ELETTRICI								**1 333 459,49**
	A RIPORTARE FUNZIONE TRASVERSALE (SHELL&CORE)								**3 581 424,36**
	A RIPORTARE TERMINAL PARTENZE								***3 581 424,36***
	A RIPORTARE								3 834 880,97

COMPUTO METRICO ESTIMATIVO

L1 - TERMINAL

01 - TERMINAL PARTENZE

000 - FUNZIONE TRASVERSALE (SHELL&CORE)

ELE - IMPIANTI ELETTRICI

N. ARTICOLO	INDICAZIONE DEI LAVORI E DELLE PROVVISTE	U.M.	DIMENSIONI				QUANTITA'	PREZZO	IMPORTO
			SIMILI	LUNG.	LARG.	ALT.			
	RIPORTO								3 834 880,97
	2l0zRdrQDE8PIv0GDx7lhq 0.174999999999284								
	Passerella con raccordi:Passerella canale - 200 mmx75 mmø - 2l0zRdrQDE8PIv0GDx7lhr 5.71000000000002			5,710			5,710		
	Passerella con raccordi:Passerella canale - 200 mmx75 mmø - 2l0zRdrQDE8PIv0GDx7lhs 0.33749999999943			0,337			0,337		
	Passerella con raccordi:Passerella canale - 200 mmx75 mmø - 2l0zRdrQDE8PIv0GDx7lh1 0.324999999999978			0,325			0,325		
	Passerella con raccordi:Passerella canale - 200 mmx75 mmø - 2l0zRdrQDE8PIv0GDx7lh3 0.174999999999284			0,175			0,175		
	Passerella con raccordi:Passerella canale - 200 mmx75 mmø - 2l0zRdrQDE8PIv0GDx7lh4 5.71000000000002			5,710			5,710		
	Passerella con raccordi:Passerella canale - 200 mmx75 mmø - 2l0zRdrQDE8PIv0GDx7lh5 0.33749999999943			0,337			0,337		
	Passerella con raccordi:Passerella canale - 200 mmx75 mmø - 2l0zRdrQDE8PIv0GDx7leh 8.89888206258284			8,899			8,899		
	Passerella con raccordi:Passerella canale - 200 mmx75 mmø - 0UFgzDu2vB9gt0DD6VqUR3 2.17499999999999			2,175			2,175		
	Passerella con raccordi:Passerella canale - 200 mmx75 mmø - 0UFgzDu2vB9gt0DD6VqULZ 2.6204397670346			2,620			2,620		
	Passerella con raccordi:Passerella canale - 200 mmx75 mmø - 0UFgzDu2vB9gt0DD6VqUK$ 10.0649206797206			10,065			10,065		
	Passerella con raccordi:Passerella canale - 200 mmx75 mmø - 0UFgzDu2vB9gt0DD6VqUNC 4.80799999953393			4,808			4,808		
	Passerella con raccordi:Passerella canale - 200 mmx75 mmø - 0UFgzDu2vB9gt0DD6VqUMd 0.96604396383771			0,966			0,966		
	Passerella con raccordi:Passerella canale - 200 mmx75 mmø -			0,966			0,966		
	A RIPORTARE IMPIANTI ELETTRICI								**1 333 459,49**
	A RIPORTARE FUNZIONE TRASVERSALE (SHELL&CORE)								**3 581 424,36**
	A RIPORTARE TERMINAL PARTENZE								***3 581 424,36***
	A RIPORTARE								3 834 880,97

COMPUTO METRICO ESTIMATIVO

L1 - TERMINAL

01 - TERMINAL PARTENZE

000 - FUNZIONE TRASVERSALE (SHELL&CORE)

ELE - IMPIANTI ELETTRICI

N. ARTICOLO	INDICAZIONE DEI LAVORI E DELLE PROVVISTE	U.M.	DIMENSIONI				QUANTITA'	PREZZO	IMPORTO
			SIMILI	LUNG.	LARG.	ALT.			
	RIPORTO								3 834 880,97
	0UFgzDu2vB9gt0DD6VqUG6 0.966043963836667								
	Passerella con raccordi:Passerella canale - 200 mmx75 mmø - 0UFgzDu2vB9gt0DD6VqUEu 0.725			0,725			0,725		
	Passerella con raccordi:Passerella canale - 200 mmx75 mmø - 0UFgzDu2vB9gt0DD6VqU8A 3.17543976703502			3,175			3,175		
	Passerella con raccordi:Passerella canale - 200 mmx75 mmø - 1OEuIdECH8BvJS9oINqmrb 0.380548926102383			0,381			0,381		
	Passerella con raccordi:Passerella canale - 200 mmx75 mmø - 1OEuIdECH8BvJS9oINqmmn 0.505413267695529			0,505			0,505		
	Passerella con raccordi:Passerella canale - 200 mmx75 mmø - 1OEuIdECH8BvJS9oINqmm5 0.206266021151959			0,206			0,206		
	Passerella con raccordi:Passerella canale - 200 mmx75 mmø - 1OEuIdECH8BvJS9oINqmoj 0.305109871170606			0,305			0,305		
	Passerella con raccordi:Passerella canale - 200 mmx75 mmø - 11cmTpIUb91QBiCzCFtL5k 0.380548926102383			0,381			0,381		
	Passerella con raccordi:Passerella canale - 200 mmx75 mmø - 11cmTpIUb91QBiCzCFtL5l 0.505413267695529			0,505			0,505		
	Passerella con raccordi:Passerella canale - 200 mmx75 mmø - 11cmTpIUb91QBiCzCFtL5i 0.206266021151959			0,206			0,206		
	Passerella con raccordi:Passerella canale - 200 mmx75 mmø - 11cmTpIUb91QBiCzCFtL5p 0.305109871170606			0,305			0,305		
	Passerella con raccordi:Passerella canale - 200 mmx75 mmø - 11cmTpIUb91QBiCzCFtL56 0.350496408296085			0,350			0,350		
	Passerella con raccordi:Passerella canale - 200 mmx75 mmø - 11cmTpIUb91QBiCzCFtL00 2.06233157595095			2,062			2,062		
	Passerella con raccordi:Passerella canale - 200 mmx75 mmø -			0,432			0,432		
	A RIPORTARE IMPIANTI ELETTRICI								**1 333 459,49**
	A RIPORTARE FUNZIONE TRASVERSALE (SHELL&CORE)								**3 581 424,36**
	A RIPORTARE TERMINAL PARTENZE								***3 581 424,36***
	A RIPORTARE								3 834 880,97

COMPUTO METRICO ESTIMATIVO

L1 - TERMINAL

01 - TERMINAL PARTENZE

000 - FUNZIONE TRASVERSALE (SHELL&CORE)

ELE - IMPIANTI ELETTRICI

N. ARTICOLO	INDICAZIONE DEI LAVORI E DELLE PROVVISTE	U.M.	DIMENSIONI				QUANTITA'	PREZZO	IMPORTO
			SIMILI	LUNG.	LARG.	ALT.			
	RIPORTO								3 834 880,97
	11cmTpIUb91QBiCzCFtLLG 0.432311799599394								
	Passerella con raccordi:Passerella canale - 200 mmx75 mmø - 11cmTpIUb91QBiCzCFtLKE 1.25956135506429			1,260			1,260		
	Passerella con raccordi:Passerella canale - 200 mmx75 mmø - 1PouoXVZ980Bw8RcDVwzE_ 13.8330863875928			13,833			13,833		
	Passerella con raccordi:Passerella canale - 200 mmx75 mmø - 1PouoXVZ980Bw8RcDVwzEz 0.624999999999852			0,625			0,625		
	Passerella con raccordi:Passerella canale - 200 mmx75 mmø - 1HOipQ9uP20OXeTBYS9RR2 2.67523215343097			2,675			2,675		
	Passerella con raccordi:Passerella canale - 200 mmx75 mmø - 1HOipQ9uP20OXeTBYS9RRT 2.0692082095625			2,069			2,069		
	Passerella con raccordi:Passerella canale - 200 mmx75 mmø - 1HOipQ9uP20OXeTBYS9RRV 1.15843118904069			1,158			1,158		
	Passerella con raccordi:Passerella canale - 200 mmx75 mmø - 1HOipQ9uP20OXeTBYS9RRU 0.408081334467909			0,408			0,408		
	Passerella con raccordi:Passerella canale - 200 mmx75 mmø - 1HOipQ9uP20OXeTBYS9RRP 0.138091079742557			0,138			0,138		
	Passerella con raccordi:Passerella canale - 200 mmx75 mmø - 1HOipQ9uP20OXeTBYS9Rqw 5.01573015940886			5,016			5,016		
	Passerella con raccordi:Passerella canale - 200 mmx75 mmø - 2Kmt2mzXb1Ew5IDeAOgxOJ 1.87374833715202			1,874			1,874		
	Passerella con raccordi:Passerella canale - 200 mmx75 mmø - 2Kmt2mzXb1Ew5IDeAOgxBJ 2.56933144370017			2,569			2,569		
	Passerella con raccordi:Passerella canale - 200 mmx75 mmø - 2Kmt2mzXb1Ew5IDeAOgxBG 7.04938921254817			7,049			7,049		
	Passerella con raccordi:Passerella canale - 200 mmx75 mmø -			3,265			3,265		
	A RIPORTARE IMPIANTI ELETTRICI								**1 333 459,49**
	A RIPORTARE FUNZIONE TRASVERSALE (SHELL&CORE)								**3 581 424,36**
	A RIPORTARE TERMINAL PARTENZE								***3 581 424,36***
	A RIPORTARE								3 834 880,97

COMPUTO METRICO ESTIMATIVO

L1 - TERMINAL

01 - TERMINAL PARTENZE

000 - FUNZIONE TRASVERSALE (SHELL&CORE)

ELE - IMPIANTI ELETTRICI

N. ARTICOLO	INDICAZIONE DEI LAVORI E DELLE PROVVISTE	U.M.	DIMENSIONI				QUANTITA'	PREZZO	IMPORTO
			SIMILI	LUNG.	LARG.	ALT.			
	RIPORTO								3 834 880,97
	2Kmt2mzXb1Ew5IDeAOgxBH 3.26479803871211								
	Passerella con raccordi:Passerella canale - 200 mmx75 mmø - 2Kmt2mzXb1Ew5IDeAOgxBM 15.7444764705185			15,744			15,744		
	Passerella con raccordi:Passerella canale - 200 mmx75 mmø - 2Kmt2mzXb1Ew5IDeAOgwtW 2.51969341666116			2,520			2,520		
	Passerella con raccordi:Passerella canale - 200 mmx75 mmø - 2Kmt2mzXb1Ew5IDeAOgwtX 1.82158029039023			1,822			1,822		
	Passerella con raccordi:Passerella canale - 200 mmx75 mmø - 2Kmt2mzXb1Ew5IDeAOgwsL 7.14951732797711			7,150			7,150		
	Passerella con raccordi:Passerella canale - 200 mmx75 mmø - 2Kmt2mzXb1Ew5IDeAOgwwA 1.63863217362011			1,639			1,639		
	Passerella con raccordi:Passerella canale - 200 mmx75 mmø - 2Kmt2mzXb1Ew5IDeAOgwWx 6.06799274998411			6,068			6,068		
	Passerella con raccordi:Passerella canale - 200 mmx75 mmø - 2Kmt2mzXb1Ew5IDeAOgwk1 1.26345891323672			1,263			1,263		
	Passerella con raccordi:Passerella canale - 200 mmx75 mmø - 2Kmt2mzXb1Ew5IDeAOgwI5 11.1318590141221			11,132			11,132		
	Passerella con raccordi:Passerella canale - 200 mmx75 mmø - 2Kmt2mzXb1Ew5IDeAOgwHr 0.651300000003196			0,651			0,651		
	Passerella con raccordi:Passerella canale - 200 mmx75 mmø - 3fNIlZDkfC6fMKgN65go9m 3.6169677698897			3,617			3,617		
	Passerella con raccordi:Passerella canale - 200 mmx75 mmø - 3fNIlZDkfC6fMKgN65goBy 1.82315405157207			1,823			1,823		
	Passerella con raccordi:Passerella canale - 200 mmx75 mmø - 3fNIlZDkfC6fMKgN65goKS 0.220000000005029			0,220			0,220		
	Passerella con raccordi:Passerella canale - 200 mmx75 mmø -			1,188			1,188		
	A RIPORTARE IMPIANTI ELETTRICI								**1 333 459,49**
	A RIPORTARE FUNZIONE TRASVERSALE (SHELL&CORE)								**3 581 424,36**
	A RIPORTARE TERMINAL PARTENZE								***3 581 424,36***
	A RIPORTARE								3 834 880,97

COMPUTO METRICO ESTIMATIVO

L1 - TERMINAL

01 - TERMINAL PARTENZE

000 - FUNZIONE TRASVERSALE (SHELL&CORE)

ELE - IMPIANTI ELETTRICI

N. ARTICOLO	INDICAZIONE DEI LAVORI E DELLE PROVVISTE	U.M.	DIMENSIONI				QUANTITA'	PREZZO	IMPORTO
			SIMILI	LUNG.	LARG.	ALT.			
	RIPORTO 3fNIlZDkfC6fMKgN65goL6 1.18849315233419								3 834 880,97
	Passerella con raccordi:Passerella canale - 200 mmx75 mmø - 3fNIlZDkfC6fMKgN65goSo 0.437499999979809			0,437			0,437		
	Passerella con raccordi:Passerella canale - 200 mmx75 mmø - 3fNIlZDkfC6fMKgN65goTj 0.437499999979809			0,437			0,437		
	Passerella con raccordi:Passerella canale - 200 mmx75 mmø - 3fNIlZDkfC6fMKgN65grbm 3.67773457976674			3,678			3,678		
	Passerella con raccordi:Passerella canale - 200 mmx75 mmø - 3fNIlZDkfC6fMKgN65grl8 14.7453853341665			14,745			14,745		
	Passerella con raccordi:Passerella canale - 200 mmx75 mmø - 0wsdAvYpzDXBSs8nz5HhlV 15.4987325318281			15,499			15,499		
	Passerella con raccordi:Passerella canale - 200 mmx75 mmø - 0wsdAvYpzDXBSs8nz5HhGe 3.26479803873408			3,265			3,265		
	Passerella con raccordi:Passerella canale - 200 mmx75 mmø - 0wsdAvYpzDXBSs8nz5HhGI 2.56933144372385			2,569			2,569		
	Passerella con raccordi:Passerella canale - 200 mmx75 mmø - 0wsdAvYpzDXBSs8nz5HhJC 1.44250347781666			1,443			1,443		
	Passerella con raccordi:Passerella canale - 200 mmx75 mmø - 0wsdAvYpzDXBSs8nz5HhSp 5.72542417428155			5,725			5,725		
	Passerella con raccordi:Passerella canale - 200 mmx75 mmø - 0O9lFKn_z17RDV85Yjo2dQ 2.1003025956028			2,100			2,100		
	Passerella con raccordi:Passerella canale - 200 mmx75 mmø - 2GtTDSoeXEJuAl_fguFPYB 2.15472921079961			2,155			2,155		
	Passerella con raccordi:Passerella canale - 200 mmx75 mmø - 2GtTDSoeXEJuAl_fguFOPY 1.075			1,075			1,075		
	Passerella con raccordi:Passerella canale - 200 mmx75 mmø -			1,672			1,672		
	A RIPORTARE IMPIANTI ELETTRICI								**1 333 459,49**
	A RIPORTARE FUNZIONE TRASVERSALE (SHELL&CORE)								**3 581 424,36**
	A RIPORTARE TERMINAL PARTENZE								***3 581 424,36***
	A RIPORTARE								3 834 880,97

COMPUTO METRICO ESTIMATIVO

L1 - TERMINAL

01 - TERMINAL PARTENZE

000 - FUNZIONE TRASVERSALE (SHELL&CORE)

ELE - IMPIANTI ELETTRICI

N. ARTICOLO	INDICAZIONE DEI LAVORI E DELLE PROVVISTE	U.M.	DIMENSIONI				QUANTITA'	PREZZO	IMPORTO
			SIMILI	LUNG.	LARG.	ALT.			
	RIPORTO								3 834 880,97
	2GtTDSoeXEJuAl_fguFOH0 1.67151185518946								
	Passerella con raccordi:Passerella canale - 200 mmx75 mmø - 2GtTDSoeXEJuAl_fguFOGB 12.8092823356315			12,809			12,809		
	Passerella con raccordi:Passerella canale - 200 mmx75 mmø - 3apZ$9uvP5ye1SEup7hbLH 6.05881464223051			6,059			6,059		
	Passerella con raccordi:Passerella canale - 200 mmx75 mmø - 3apZ$9uvP5ye1SEup7hbLI 2.10333559999025			2,103			2,103		
	Passerella con raccordi:Passerella canale - 200 mmx75 mmø - 3apZ$9uvP5ye1SEup7hbLS 0.125000001630102			0,125			0,125		
	Passerella con raccordi:Passerella canale - 200 mmx75 mmø - 3apZ$9uvP5ye1SEup7hbLU 0.624999999983746			0,625			0,625		
	Passerella con raccordi:Passerella canale - 200 mmx75 mmø - 3apZ$9uvP5ye1SEup7hbBb 1.70084323050435			1,701			1,701		
	Passerella con raccordi:Passerella canale - 200 mmx75 mmø - 3apZ$9uvP5ye1SEup7hb8Y 0.574999999999112			0,575			0,575		
	Passerella con raccordi:Passerella canale - 200 mmx75 mmø - 3apZ$9uvP5ye1SEup7hbE4 0.125000001630102			0,125			0,125		
	Passerella con raccordi:Passerella canale - 200 mmx75 mmø - 3apZ$9uvP5ye1SEup7hbEk 1.22599315233422			1,226			1,226		
	Passerella con raccordi:Passerella canale - 200 mmx75 mmø - 3apZ$9uvP5ye1SEup7hbEl 0.437499999979809			0,437			0,437		
	Passerella con raccordi:Passerella canale - 200 mmx75 mmø - 3apZ$9uvP5ye1SEup7hb3m 0.437499999979809			0,437			0,437		
	Passerella con raccordi:Passerella canale - 200 mmx75 mmø - 3apZ$9uvP5ye1SEup7hcXX 0.268825236688745			0,269			0,269		
	Passerella con raccordi:Passerella canale - 200 mmx75 mmø -			0,406			0,406		
	A RIPORTARE IMPIANTI ELETTRICI								**1 333 459,49**
	A RIPORTARE FUNZIONE TRASVERSALE (SHELL&CORE)								**3 581 424,36**
	A RIPORTARE TERMINAL PARTENZE								***3 581 424,36***
	A RIPORTARE								3 834 880,97

COMPUTO METRICO ESTIMATIVO

L1 - TERMINAL

01 - TERMINAL PARTENZE

000 - FUNZIONE TRASVERSALE (SHELL&CORE)

ELE - IMPIANTI ELETTRICI

N. ARTICOLO	INDICAZIONE DEI LAVORI E DELLE PROVVISTE	U.M.	DIMENSIONI				QUANTITA'	PREZZO	IMPORTO
			SIMILI	LUNG.	LARG.	ALT.			
	RIPORTO								3 834 880,97
	0l4DMbsK9Esg7j2_ULQjjs 0.406477683740128								
	Passerella con raccordi:Passerella canale - 200 mmx75 mmø - 0l4DMbsK9Esg7j2_ULQjjc 0.466016359921718			0,466			0,466		
	Passerella con raccordi:Passerella canale - 200 mmx75 mmø - 0l4DMbsK9Esg7j2_ULQjjY 0.470471179847408			0,470			0,470		
	Passerella con raccordi:Passerella canale - 200 mmx75 mmø - 0l4DMbsK9Esg7j2_ULQjiN 1.17388333565698			1,174			1,174		
	Passerella con raccordi:Passerella canale - 200 mmx75 mmø - 0l4DMbsK9Esg7j2_ULQjiV 0.401553534740422			0,402			0,402		
	Passerella con raccordi:Passerella canale - 200 mmx75 mmø - 0l4DMbsK9Esg7j2_ULQjkq 4.10799999761821			4,108			4,108		
	Passerella con raccordi:Passerella canale - 200 mmx75 mmø - 0l4DMbsK9Esg7j2_ULQjhu 0.709289908659042			0,709			0,709		
	Passerella con raccordi:Passerella canale - 200 mmx75 mmø - 0l4DMbsK9Esg7j2_ULQjbX 0.954500836088734			0,955			0,955		
	Passerella con raccordi:Passerella canale - 200 mmx75 mmø - 0l4DMbsK9Esg7j2_ULQjdQ 0.646970738365902			0,647			0,647		
	Passerella con raccordi:Passerella canale - 200 mmx75 mmø - 0l4DMbsK9Esg7j2_ULQiOs 0.17014490429867			0,170			0,170		
	Passerella con raccordi:Passerella canale - 200 mmx75 mmø - 0l4DMbsK9Esg7j2_ULQiH7 0.175000000000009			0,175			0,175		
	Passerella con raccordi:Passerella canale - 200 mmx75 mmø - 0jtz2_3E1B5usdD95I0Oty 3.41956122144422			3,420			3,420		
	Passerella con raccordi:Passerella canale - 200 mmx75 mmø - 0jtz2_3E1B5usdD95I0O3V 0.65250029646223			0,653			0,653		
	Passerella con raccordi:Passerella canale - 200 mmx75 mmø -			0,520			0,520		
	A RIPORTARE IMPIANTI ELETTRICI								**1 333 459,49**
	A RIPORTARE FUNZIONE TRASVERSALE (SHELL&CORE)								**3 581 424,36**
	A RIPORTARE TERMINAL PARTENZE								***3 581 424,36***
	A RIPORTARE								3 834 880,97

COMPUTO METRICO ESTIMATIVO

L1 - TERMINAL

01 - TERMINAL PARTENZE

000 - FUNZIONE TRASVERSALE (SHELL&CORE)

ELE - IMPIANTI ELETTRICI

N. ARTICOLO	INDICAZIONE DEI LAVORI E DELLE PROVVISTE	U.M.	DIMENSIONI				QUANTITA'	PREZZO	IMPORTO
			SIMILI	LUNG.	LARG.	ALT.			
	RIPORTO								3 834 880,97
	0jtz2_3E1B5usdD95I0O3S 0.519999999999992								
	Passerella con raccordi:Passerella canale - 200 mmx75 mmø - 0jtz2_3E1B5usdD95I0O3T 0.272500296547697			0,273			0,273		
	Passerella con raccordi:Passerella canale - 200 mmx75 mmø - 0jtz2_3E1B5usdD95I0O24 8.32178891753596			8,322			8,322		
	Passerella con raccordi:Passerella canale - 200 mmx75 mmø - 0jtz2_3E1B5usdD95I0OIN 1.06172546176897			1,062			1,062		
	Passerella con raccordi:Passerella canale - 200 mmx75 mmø - 0jtz2_3E1B5usdD95I0OLk 3.59967475768214			3,600			3,600		
	Passerella con raccordi:Passerella canale - 200 mmx75 mmø - 0jtz2_3E1B5usdD95I0ORf 1.06172546176897			1,062			1,062		
	Passerella con raccordi:Passerella canale - 200 mmx75 mmø - 0jtz2_3E1B5usdD95I0OQ3 1.25152880363877			1,252			1,252		
	Passerella con raccordi:Passerella canale - 200 mmx75 mmø - 0jtz2_3E1B5usdD95I3dWL 1.27479364271645			1,275			1,275		
	Passerella con raccordi:Passerella canale - 200 mmx75 mmø - 2b6Mrgkt1EpfdWv8RN1k61 1.25520353839316			1,255			1,255		
	Passerella con raccordi:Passerella canale - 200 mmx75 mmø - 2b6Mrgkt1EpfdWv8RN1kCV 0.977500000000154			0,978			0,978		
	Passerella con raccordi:Passerella canale - 200 mmx75 mmø - 2b6Mrgkt1EpfdWv8RN1kDm 0.186282416138813			0,186			0,186		
	Passerella con raccordi:Passerella canale - 200 mmx75 mmø - 2b6Mrgkt1EpfdWv8RN1kJA 0.977500000000154			0,978			0,978		
	Passerella con raccordi:Passerella canale - 200 mmx75 mmø - 2b6Mrgkt1EpfdWv8RN1kJL 0.198508537917601			0,199			0,199		
	Passerella con raccordi:Passerella canale - 200 mmx75 mmø -			5,710			5,710		
	A RIPORTARE IMPIANTI ELETTRICI								**1 333 459,49**
	A RIPORTARE FUNZIONE TRASVERSALE (SHELL&CORE)								**3 581 424,36**
	A RIPORTARE TERMINAL PARTENZE								***3 581 424,36***
	A RIPORTARE								3 834 880,97

COMPUTO METRICO ESTIMATIVO

L1 - TERMINAL

01 - TERMINAL PARTENZE

000 - FUNZIONE TRASVERSALE (SHELL&CORE)

ELE - IMPIANTI ELETTRICI

N. ARTICOLO	INDICAZIONE DEI LAVORI E DELLE PROVVISTE	U.M.	DIMENSIONI				QUANTITA'	PREZZO	IMPORTO
			SIMILI	LUNG.	LARG.	ALT.			
	RIPORTO								3 834 880,97
	2b6Mrgkt1EpfdWv8RN1kKB 5.71000000000002								
	Passerella con raccordi:Passerella canale - 200 mmx75 mmø - 2b6Mrgkt1EpfdWv8RN1kKL 0.977500000000154			0,978			0,978		
	Passerella con raccordi:Passerella canale - 200 mmx75 mmø - 2b6Mrgkt1EpfdWv8RN1kKK 0.198508537917601			0,199			0,199		
	Passerella con raccordi:Passerella canale - 200 mmx75 mmø - 2b6Mrgkt1EpfdWv8RN1kV8 0.324999999999978			0,325			0,325		
	Passerella con raccordi:Passerella canale - 200 mmx75 mmø - 2b6Mrgkt1EpfdWv8RN1kVA 0.174999999999284			0,175			0,175		
	Passerella con raccordi:Passerella canale - 200 mmx75 mmø - 2b6Mrgkt1EpfdWv8RN1kVL 5.71000000000002			5,710			5,710		
	Passerella con raccordi:Passerella canale - 200 mmx75 mmø - 2b6Mrgkt1EpfdWv8RN1kVK 0.33749999999943			0,337			0,337		
	Passerella con raccordi:Passerella canale - 200 mmx75 mmø - 2b6Mrgkt1EpfdWv8RN1kVO 0.711000000002119			0,711			0,711		
	Passerella con raccordi:Passerella canale - 200 mmx75 mmø - 2b6Mrgkt1EpfdWv8RN1kYG 1.11099999999964			1,111			1,111		
	Passerella con raccordi:Passerella canale - 200 mmx75 mmø - 2b6Mrgkt1EpfdWv8RN1kWC 1.09676810128572			1,097			1,097		
	Passerella con raccordi:Passerella canale - 200 mmx75 mmø - 1HN_4bVsb3X9ARLdNRczq0 2.66594547254787			2,666			2,666		
	Passerella con raccordi:Passerella canale - 200 mmx75 mmø - 3aUvrvoqnBEhmW$_wOgZpM 7.28500000000001			7,285			7,285		
	Passerella con raccordi:Passerella canale - 200 mmx75 mmø - 3aUvrvoqnBEhmW$_wOgZpQ 1.41964586390363			1,420			1,420		
	Passerella con raccordi:Passerella canale - 200 mmx75 mmø -			0,278			0,278		
	A RIPORTARE IMPIANTI ELETTRICI								**1 333 459,49**
	A RIPORTARE FUNZIONE TRASVERSALE (SHELL&CORE)								**3 581 424,36**
	A RIPORTARE TERMINAL PARTENZE								***3 581 424,36***
	A RIPORTARE								3 834 880,97

COMPUTO METRICO ESTIMATIVO

L1 - TERMINAL

01 - TERMINAL PARTENZE

000 - FUNZIONE TRASVERSALE (SHELL&CORE)

ELE - IMPIANTI ELETTRICI

N. ARTICOLO	INDICAZIONE DEI LAVORI E DELLE PROVVISTE	U.M.	DIMENSIONI				QUANTITA'	PREZZO	IMPORTO
			SIMILI	LUNG.	LARG.	ALT.			
	RIPORTO								3 834 880,97
	3aUvrvoqnBEhmW$_wOgZpU 0.277982400696164								
	Passerella con raccordi:Passerella canale - 200 mmx75 mmø - 3aUvrvoqnBEhmW$_wOgZy1 0.417092437259403			0,417			0,417		
	Passerella con raccordi:Passerella canale - 200 mmx75 mmø - 3aUvrvoqnBEhmW$_wOgZyj 0.178339429118001			0,178			0,178		
	Passerella con raccordi:Passerella canale - 200 mmx75 mmø - 3aUvrvoqnBEhmW$_wOgZzp 13.0338649070991			13,034			13,034		
	Passerella con raccordi:Passerella canale - 200 mmx75 mmø - 3aUvrvoqnBEhmW$_wOgZwi 0.797588861022245			0,798			0,798		
	Passerella con raccordi:Passerella canale - 200 mmx75 mmø - 3aUvrvoqnBEhmW$_wOgW3$ 0.100000000000097			0,100			0,100		
	Passerella con raccordi:Passerella canale - 200 mmx75 mmø - 3aUvrvoqnBEhmW$_wOgW8g 0.287499999996764			0,287			0,287		
	Passerella con raccordi:Passerella canale - 200 mmx75 mmø - 1CjabClff1N8ACGj$N2g2G 0.560769083136977			0,561			0,561		
	Passerella con raccordi:Passerella canale - 200 mmx75 mmø - 1CjabClff1N8ACGj$N2g3c 0.744297073152317			0,744			0,744		
	Passerella con raccordi:Passerella canale - 200 mmx75 mmø - 1CjabClff1N8ACGj$N2g31 0.765288797257576			0,765			0,765		
	Passerella con raccordi:Passerella canale - 200 mmx75 mmø - 1CjabClff1N8ACGj$N2g4b 0.652149487129498			0,652			0,652		
	Passerella con raccordi:Passerella canale - 200 mmx75 mmø - 1CjabClff1N8ACGj$N2g5z 0.638035236273011			0,638			0,638		
	Passerella con raccordi:Passerella canale - 200 mmx75 mmø - 1CjabClff1N8ACGj$N2g5X 0.631871874370552			0,632			0,632		
	Passerella con raccordi:Passerella canale - 200 mmx75 mmø -			0,540			0,540		
	A RIPORTARE IMPIANTI ELETTRICI								**1 333 459,49**
	A RIPORTARE FUNZIONE TRASVERSALE (SHELL&CORE)								**3 581 424,36**
	A RIPORTARE TERMINAL PARTENZE								***3 581 424,36***
	A RIPORTARE								3 834 880,97

COMPUTO METRICO ESTIMATIVO

L1 - TERMINAL

01 - TERMINAL PARTENZE

000 - FUNZIONE TRASVERSALE (SHELL&CORE)

ELE - IMPIANTI ELETTRICI

N. ARTICOLO	INDICAZIONE DEI LAVORI E DELLE PROVVISTE	U.M.	DIMENSIONI				QUANTITA'	PREZZO	IMPORTO
			SIMILI	LUNG.	LARG.	ALT.			
	RIPORTO								3 834 880,97
	1CjabClff1N8ACGj$N2g6v 0.53988565298662								
	Passerella con raccordi:Passerella canale - 200 mmx75 mmø - 1CjabClff1N8ACGj$N2g6R 0.7220892379843			0,722			0,722		
	Passerella con raccordi:Passerella canale - 200 mmx75 mmø - 1CjabClff1N8ACGj$N2g7s 0.718650610852658			0,719			0,719		
	Passerella con raccordi:Passerella canale - 200 mmx75 mmø - 1CjabClff1N8ACGj$N2g7O 0.709786243926276			0,710			0,710		
	Passerella con raccordi:Passerella canale - 200 mmx75 mmø - 1CjabClff1N8ACGj$N2huu 0.749472214574546			0,749			0,749		
	Passerella con raccordi:Passerella canale - 200 mmx75 mmø - 1CjabClff1N8ACGj$N2huM 0.599550418691524			0,600			0,600		
	Passerella con raccordi:Passerella canale - 200 mmx75 mmø - 1CjabClff1N8ACGj$N2hvx 12.8985825490597			12,899			12,899		
	Passerella con raccordi:Passerella canale - 200 mmx75 mmø - 1CjabClff1N8ACGj$N2hvO 0.595691134323594			0,596			0,596		
	Passerella con raccordi:Passerella canale - 200 mmx75 mmø - 1CjabClff1N8ACGj$N2hv2 0.741340750926392			0,741			0,741		
	Passerella con raccordi:Passerella canale - 200 mmx75 mmø - 1CjabClff1N8ACGj$N2hwd 0.715396541636418			0,715			0,715		
	Passerella con raccordi:Passerella canale - 200 mmx75 mmø - 1CjabClff1N8ACGj$N2hw8 0.713260689800682			0,713			0,713		
	Passerella con raccordi:Passerella canale - 200 mmx75 mmø - 1CjabClff1N8ACGj$N2hxJ 0.716463132335986			0,716			0,716		
	Passerella con raccordi:Passerella canale - 200 mmx75 mmø - 3uNpFnk09DHPPsMoMaE5LY 0.521547533458245			0,522			0,522		
	Passerella con raccordi:Passerella canale - 200 mmx75 mmø -			0,574			0,574		
	A RIPORTARE IMPIANTI ELETTRICI								**1 333 459,49**
	A RIPORTARE FUNZIONE TRASVERSALE (SHELL&CORE)								**3 581 424,36**
	A RIPORTARE TERMINAL PARTENZE								***3 581 424,36***
	A RIPORTARE								3 834 880,97

COMPUTO METRICO ESTIMATIVO

L1 - TERMINAL

01 - TERMINAL PARTENZE

000 - FUNZIONE TRASVERSALE (SHELL&CORE)

ELE - IMPIANTI ELETTRICI

N. ARTICOLO	INDICAZIONE DEI LAVORI E DELLE PROVVISTE	U.M.	DIMENSIONI				QUANTITA'	PREZZO	IMPORTO
			SIMILI	LUNG.	LARG.	ALT.			
	RIPORTO								3 834 880,97
	3uNpFnk09DHPPsMoMaE5LC 0.573889274660272								
	Passerella con raccordi:Passerella canale - 200 mmx75 mmø - 3uNpFnk09DHPPsMoMaE5Kf 0.724060427040766			0,724			0,724		
	Passerella con raccordi:Passerella canale - 200 mmx75 mmø - 3uNpFnk09DHPPsMoMaE5K9 0.721870392526957			0,722			0,722		
	Passerella con raccordi:Passerella canale - 200 mmx75 mmø - 3uNpFnk09DHPPsMoMaE5Nq 0.695111847637359			0,695			0,695		
	Passerella con raccordi:Passerella canale - 200 mmx75 mmø - 3uNpFnk09DHPPsMoMaE5NK 0.747155883097193			0,747			0,747		
	Passerella con raccordi:Passerella canale - 200 mmx75 mmø - 3uNpFnk09DHPPsMoMaE5Mt 0.53153668117604			0,532			0,532		
	Passerella con raccordi:Passerella canale - 200 mmx75 mmø - 3uNpFnk09DHPPsMoMaE5SY 2.41391225147691			2,414			2,414		
	Passerella con raccordi:Passerella canale - 200 mmx75 mmø - 3uNpFnk09DHPPsMoMaE5Fx 0.227019858101661			0,227			0,227		
	Passerella con raccordi:Passerella canale - 200 mmx75 mmø - 3uNpFnk09DHPPsMoMaE5EQ 0.272671690582012			0,273			0,273		
	Passerella con raccordi:Passerella canale - 200 mmx75 mmø - 3uNpFnk09DHPPsMoMaE5nP 0.401005631226439			0,401			0,401		
	Passerella con raccordi:Passerella canale - 200 mmx75 mmø - 3uNpFnk09DHPPsMoMaE5mX 0.303473332209443			0,303			0,303		
	Passerella con raccordi:Passerella canale - 200 mmx75 mmø - 3uNpFnk09DHPPsMoMaE5pO 0.323781178341339			0,324			0,324		
	Passerella con raccordi:Passerella canale - 200 mmx75 mmø - 3uNpFnk09DHPPsMoMaE5uY 8.72976660755649			8,730			8,730		
	Passerella con raccordi:Passerella canale - 200 mmx75 mmø -			4,470			4,470		
	A RIPORTARE IMPIANTI ELETTRICI								**1 333 459,49**
	A RIPORTARE FUNZIONE TRASVERSALE (SHELL&CORE)								**3 581 424,36**
	A RIPORTARE TERMINAL PARTENZE								***3 581 424,36***
	A RIPORTARE								3 834 880,97

COMPUTO METRICO ESTIMATIVO

L1 - TERMINAL

01 - TERMINAL PARTENZE

000 - FUNZIONE TRASVERSALE (SHELL&CORE)

ELE - IMPIANTI ELETTRICI

N. ARTICOLO	INDICAZIONE DEI LAVORI E DELLE PROVVISTE	U.M.	DIMENSIONI				QUANTITA'	PREZZO	IMPORTO
			SIMILI	LUNG.	LARG.	ALT.			
	RIPORTO								3 834 880,97
	3uNpFnk09DHPPsMoMaE5Yc 4.46996833339336								
	Passerella con raccordi:Passerella canale - 200 mmx75 mmø - 3uNpFnk09DHPPsMoMaE5bc 1.07839238216552			1,078			1,078		
	Passerella con raccordi:Passerella canale - 200 mmx75 mmø - 3uNpFnk09DHPPsMoMaE2Ij 0.125000000000719			0,125			0,125		
	Passerella con raccordi:Passerella canale - 200 mmx75 mmø - 0SmtwocA55AuuXGrdCB1RL 1.22550394610877			1,226			1,226		
	Passerella con raccordi:Passerella canale - 200 mmx75 mmø - 0v8_X9kPn16R7UxOQbC$5_ 0.725000000000016			0,725			0,725		
	Passerella con raccordi:Passerella canale - 200 mmx75 mmø - 0v8_X9kPn16R7UxOQbC$ve 0.356411623668308			0,356			0,356		
	Passerella con raccordi:Passerella canale - 200 mmx75 mmø - 0v8_X9kPn16R7UxOQbC$wM 0.18426460725934			0,184			0,184		
	Passerella con raccordi:Passerella canale - 200 mmx75 mmø - 0v8_X9kPn16R7UxOQbC$zE 0.168238810941871			0,168			0,168		
	Passerella con raccordi:Passerella canale - 200 mmx75 mmø - 0v8_X9kPn16R7UxOQbC$yA 0.140124450280324			0,140			0,140		
	Passerella con raccordi:Passerella canale - 200 mmx75 mmø - 0v8_X9kPn16R7UxOQbC$$I 17.5188649842378			17,519			17,519		
	Passerella con raccordi:Passerella canale - 200 mmx75 mmø - 0v8_X9kPn16R7UxOQbC$sU 0.356411623669159			0,356			0,356		
	Passerella con raccordi:Passerella canale - 200 mmx75 mmø - 0v8_X9kPn16R7UxOQbC$sT 0.18426460725934			0,184			0,184		
	Passerella con raccordi:Passerella canale - 200 mmx75 mmø - 0v8_X9kPn16R7UxOQbC$sS 0.168238810941871			0,168			0,168		
	Passerella con raccordi:Passerella canale - 200 mmx75 mmø -			0,219			0,219		
	A RIPORTARE IMPIANTI ELETTRICI								**1 333 459,49**
	A RIPORTARE FUNZIONE TRASVERSALE (SHELL&CORE)								**3 581 424,36**
	A RIPORTARE TERMINAL PARTENZE								***3 581 424,36***
	A RIPORTARE								3 834 880,97

COMPUTO METRICO ESTIMATIVO

L1 - TERMINAL

01 - TERMINAL PARTENZE

000 - FUNZIONE TRASVERSALE (SHELL&CORE)

ELE - IMPIANTI ELETTRICI

N. ARTICOLO	INDICAZIONE DEI LAVORI E DELLE PROVVISTE	U.M.	DIMENSIONI				QUANTITA'	PREZZO	IMPORTO
			SIMILI	LUNG.	LARG.	ALT.			
	RIPORTO								3 834 880,97
	0v8_X9kPn16R7UxOQbC$sQ 0.218743596698692								
	Passerella con raccordi:Passerella canale - 200 mmx75 mmø - 0v8_X9kPn16R7UxOQbC$sO 17.3645155825124			17,365			17,365		
	Passerella con raccordi:Passerella canale - 200 mmx75 mmø - 0v8_X9kPn16R7UxOQbC$eP 1.22550394610877			1,226			1,226		
	Passerella con raccordi:Passerella canale - 200 mmx75 mmø - 0v8_X9kPn16R7UxOQbC$eN 0.356411623668308			0,356			0,356		
	Passerella con raccordi:Passerella canale - 200 mmx75 mmø - 0v8_X9kPn16R7UxOQbC$eM 0.18426460725934			0,184			0,184		
	Passerella con raccordi:Passerella canale - 200 mmx75 mmø - 0v8_X9kPn16R7UxOQbC$eL 0.168238810941871			0,168			0,168		
	Passerella con raccordi:Passerella canale - 200 mmx75 mmø - 0v8_X9kPn16R7UxOQbC$eJ 0.140124450280324			0,140			0,140		
	Passerella con raccordi:Passerella canale - 200 mmx75 mmø - 0v8_X9kPn16R7UxOQbC$e8 0.356411623669159			0,356			0,356		
	Passerella con raccordi:Passerella canale - 200 mmx75 mmø - 0v8_X9kPn16R7UxOQbC$e7 0.18426460725934			0,184			0,184		
	Passerella con raccordi:Passerella canale - 200 mmx75 mmø - 0v8_X9kPn16R7UxOQbC$e6 0.168238810941871			0,168			0,168		
	Passerella con raccordi:Passerella canale - 200 mmx75 mmø - 0v8_X9kPn16R7UxOQbC$e4 0.218743596698692			0,219			0,219		
	Passerella con raccordi:Passerella canale - 200 mmx75 mmø - 0v8_X9kPn16R7UxOQbC$gu 10.2223343027294			10,222			10,222		
	Passerella con raccordi:Passerella canale - 200 mmx75 mmø - 0v8_X9kPn16R7UxOQbC$c1 0.899999999998682			0,900			0,900		
	Passerella con raccordi:Passerella canale - 200 mmx75 mmø -			0,163			0,163		
	A RIPORTARE IMPIANTI ELETTRICI								**1 333 459,49**
	A RIPORTARE FUNZIONE TRASVERSALE (SHELL&CORE)								**3 581 424,36**
	A RIPORTARE TERMINAL PARTENZE								***3 581 424,36***
	A RIPORTARE								3 834 880,97

COMPUTO METRICO ESTIMATIVO

L1 - TERMINAL

01 - TERMINAL PARTENZE

000 - FUNZIONE TRASVERSALE (SHELL&CORE)

ELE - IMPIANTI ELETTRICI

N. ARTICOLO	INDICAZIONE DEI LAVORI E DELLE PROVVISTE	U.M.	DIMENSIONI				QUANTITA'	PREZZO	IMPORTO
			SIMILI	LUNG.	LARG.	ALT.			
	RIPORTO 1rRr1NjPDCjho2MJDLetaM 0.162500000811096								3 834 880,97
	Passerella con raccordi:Passerella canale - 200 mmx75 mmø - 1rRr1NjPDCjho2MJDLetc4 0.0500000000001511			0,050			0,050		
	Passerella con raccordi:Passerella canale - 200 mmx75 mmø - 1rRr1NjPDCjho2MJDLetWt 0.159999999999996			0,160			0,160		
	Passerella con raccordi:Passerella canale - 200 mmx75 mmø - 1rRr1NjPDCjho2MJDLettw 0.504906597728392			0,505			0,505		
	Passerella con raccordi:Passerella canale - 200 mmx75 mmø - 1rRr1NjPDCjho2MJDLettI 0.522594021405549			0,523			0,523		
	Passerella con raccordi:Passerella canale - 200 mmx75 mmø - 1rRr1NjPDCjho2MJDLetme 0.518193816883166			0,518			0,518		
	Passerella con raccordi:Passerella canale - 200 mmx75 mmø - 1rRr1NjPDCjho2MJDLetm9 0.454398286520917			0,454			0,454		
	Passerella con raccordi:Passerella canale - 200 mmx75 mmø - 1rRr1NjPDCjho2MJDLetxO 8.6563357300328			8,656			8,656		
	Passerella con raccordi:Passerella canale - 200 mmx75 mmø - 1rRr1NjPDCjho2MJDLet7r 4.45994846775545			4,460			4,460		
	Passerella con raccordi:Passerella canale - 200 mmx75 mmø - 1rRr1NjPDCjho2MJDLet02 0.988392382302306			0,988			0,988		
	Passerella con raccordi:Passerella canale - 200 mmx75 mmø - 1rRr1NjPDCjho2MJDLet3z 1.21203220813981			1,212			1,212		
	Passerella con raccordi:Passerella canale - 200 mmx75 mmø - 1rRr1NjPDCjho2MJDLet3O 0.138193945493271			0,138			0,138		
	Passerella con raccordi:Passerella canale - 200 mmx75 mmø - 1nOnWwPtTAruyCrvViRXSu 0.733370277107927			0,733			0,733		
	Passerella con raccordi:Passerella canale - 200 mmx75 mmø -			0,356			0,356		
	A RIPORTARE IMPIANTI ELETTRICI								**1 333 459,49**
	A RIPORTARE FUNZIONE TRASVERSALE (SHELL&CORE)								**3 581 424,36**
	A RIPORTARE TERMINAL PARTENZE								***3 581 424,36***
	A RIPORTARE								3 834 880,97

COMPUTO METRICO ESTIMATIVO

L1 - TERMINAL

01 - TERMINAL PARTENZE

000 - FUNZIONE TRASVERSALE (SHELL&CORE)

ELE - IMPIANTI ELETTRICI

N. ARTICOLO	INDICAZIONE DEI LAVORI E DELLE PROVVISTE	U.M.	DIMENSIONI				QUANTITA'	PREZZO	IMPORTO
			SIMILI	LUNG.	LARG.	ALT.			
	RIPORTO								3 834 880,97
	1nOnWwPtTAruyCrvViRXPr 0.356411623668308								
	Passerella con raccordi:Passerella canale - 200 mmx75 mmø - 1nOnWwPtTAruyCrvViRXPq 0.18426460725934			0,184			0,184		
	Passerella con raccordi:Passerella canale - 200 mmx75 mmø - 1nOnWwPtTAruyCrvViRXPB 0.168238810941871			0,168			0,168		
	Passerella con raccordi:Passerella canale - 200 mmx75 mmø - 1nOnWwPtTAruyCrvViRXP9 0.140124450280324			0,140			0,140		
	Passerella con raccordi:Passerella canale - 200 mmx75 mmø - 1nOnWwPtTAruyCrvViRXPF 17.5188649842378			17,519			17,519		
	Passerella con raccordi:Passerella canale - 200 mmx75 mmø - 1nOnWwPtTAruyCrvViRXOS 0.356411623669159			0,356			0,356		
	Passerella con raccordi:Passerella canale - 200 mmx75 mmø - 1nOnWwPtTAruyCrvViRXOJ 0.18426460725934			0,184			0,184		
	Passerella con raccordi:Passerella canale - 200 mmx75 mmø - 1nOnWwPtTAruyCrvViRXOI 0.168238810941871			0,168			0,168		
	Passerella con raccordi:Passerella canale - 200 mmx75 mmø - 1nOnWwPtTAruyCrvViRXOG 0.218743596698692			0,219			0,219		
	Passerella con raccordi:Passerella canale - 200 mmx75 mmø - 1nOnWwPtTAruyCrvViRXOM 17.3645155825124			17,365			17,365		
	Passerella con raccordi:Passerella canale - 200 mmx75 mmø - 1nOnWwPtTAruyCrvViRXQG 1.21203220813981			1,212			1,212		
	Passerella con raccordi:Passerella canale - 200 mmx75 mmø - 1nOnWwPtTAruyCrvViRXQM 0.356411623668308			0,356			0,356		
	Passerella con raccordi:Passerella canale - 200 mmx75 mmø - 1nOnWwPtTAruyCrvViRXQL 0.18426460725934			0,184			0,184		
	Passerella con raccordi:Passerella canale - 200 mmx75 mmø -			0,168			0,168		
	A RIPORTARE IMPIANTI ELETTRICI								**1 333 459,49**
	A RIPORTARE FUNZIONE TRASVERSALE (SHELL&CORE)								**3 581 424,36**
	A RIPORTARE TERMINAL PARTENZE								***3 581 424,36***
	A RIPORTARE								3 834 880,97

COMPUTO METRICO ESTIMATIVO

L1 - TERMINAL

01 - TERMINAL PARTENZE

000 - FUNZIONE TRASVERSALE (SHELL&CORE)

ELE - IMPIANTI ELETTRICI

N. ARTICOLO	INDICAZIONE DEI LAVORI E DELLE PROVVISTE	U.M.	DIMENSIONI				QUANTITA'	PREZZO	IMPORTO
			SIMILI	LUNG.	LARG.	ALT.			
	RIPORTO								3 834 880,97
	1nOnWwPtTAruyCrvViRXQK 0.168238810941871								
	Passerella con raccordi:Passerella canale - 200 mmx75 mmø - 1nOnWwPtTAruyCrvViRXLg 0.140124450280324			0,140			0,140		
	Passerella con raccordi:Passerella canale - 200 mmx75 mmø - 1nOnWwPtTAruyCrvViRXLd 0.356411623669159			0,356			0,356		
	Passerella con raccordi:Passerella canale - 200 mmx75 mmø - 1nOnWwPtTAruyCrvViRXLc 0.18426460725934			0,184			0,184		
	Passerella con raccordi:Passerella canale - 200 mmx75 mmø - 1nOnWwPtTAruyCrvViRXLb 0.168238810941871			0,168			0,168		
	Passerella con raccordi:Passerella canale - 200 mmx75 mmø - 1nOnWwPtTAruyCrvViRXLx 0.218743596698692			0,219			0,219		
	Passerella con raccordi:Passerella canale - 200 mmx75 mmø - 1nOnWwPtTAruyCrvViRXNp 0.38344256955672			0,383			0,383		
	Passerella con raccordi:Passerella canale - 200 mmx75 mmø - 1nOnWwPtTAruyCrvViRXMY 0.377862051285401			0,378			0,378		
	Passerella con raccordi:Passerella canale - 200 mmx75 mmø - 1nOnWwPtTAruyCrvViRXHa 0.198963489661373			0,199			0,199		
	Passerella con raccordi:Passerella canale - 200 mmx75 mmø - 0s_OUc3G5Cd8ejtbloxGXk 7.18499999999996			7,185			7,185		
	Passerella con raccordi:Passerella canale - 200 mmx75 mmø - 0s_OUc3G5Cd8ejtbloxGZE 0.0863870622310388			0,086			0,086		
	Passerella con raccordi:Passerella canale - 200 mmx75 mmø - 0s_OUc3G5Cd8ejtbloxGzV 0.193179219903634			0,193			0,193		
	Passerella con raccordi:Passerella canale - 200 mmx75 mmø - 0s_OUc3G5Cd8ejtbloxGso 1.13508886102171			1,135			1,135		
	Passerella con raccordi:Passerella canale - 200 mmx75 mmø -			0,100			0,100		
	A RIPORTARE IMPIANTI ELETTRICI								**1 333 459,49**
	A RIPORTARE FUNZIONE TRASVERSALE (SHELL&CORE)								**3 581 424,36**
	A RIPORTARE TERMINAL PARTENZE								***3 581 424,36***
	A RIPORTARE								3 834 880,97

COMPUTO METRICO ESTIMATIVO

L1 - TERMINAL

01 - TERMINAL PARTENZE

000 - FUNZIONE TRASVERSALE (SHELL&CORE)

ELE - IMPIANTI ELETTRICI

N. ARTICOLO	INDICAZIONE DEI LAVORI E DELLE PROVVISTE	U.M.	DIMENSIONI				QUANTITA'	PREZZO	IMPORTO
			SIMILI	LUNG.	LARG.	ALT.			
	RIPORTO								3 834 880,97
	0s_OUc3G5Cd8ejtbloxGsr 0.100000000000097								
	Passerella con raccordi:Passerella canale - 200 mmx75 mmø - 0s_OUc3G5Cd8ejtbloxGsq 0.29432078009673			0,294			0,294		
	Passerella con raccordi:Passerella canale - 200 mmx75 mmø - 0s_OUc3G5Cd8ejtbloxGT0 2.97324408575152			2,973			2,973		
	Passerella con raccordi:Passerella canale - 200 mmx75 mmø - 0s_OUc3G5Cd8ejtbloxGS3 0.136263415163963			0,136			0,136		
	Passerella con raccordi:Passerella canale - 200 mmx75 mmø - 0s_OUc3G5Cd8ejtbloxHkm 36.5942966274506			36,594			36,594		
	Passerella con raccordi:Passerella canale - 200 mmx75 mmø - 0s_OUc3G5Cd8ejtbloxHj7 4.01549132460998			4,015			4,015		
	Passerella con raccordi:Passerella canale - 200 mmx75 mmø - 0s_OUc3G5Cd8ejtbloxHai 0.649984815495859			0,650			0,650		
	Passerella con raccordi:Passerella canale - 200 mmx75 mmø - 0s_OUc3G5Cd8ejtbloxHal 0.17500000000804			0,175			0,175		
	Passerella con raccordi:Passerella canale - 200 mmx75 mmø - 0s_OUc3G5Cd8ejtbloxHak 0.17500000000804			0,175			0,175		
	Passerella con raccordi:Passerella canale - 200 mmx75 mmø - 0s_OUc3G5Cd8ejtbloxHZo 0.649984815495859			0,650			0,650		
	Passerella con raccordi:Passerella canale - 200 mmx75 mmø - 0s_OUc3G5Cd8ejtbloxHZr 0.17500000000804			0,175			0,175		
	Passerella con raccordi:Passerella canale - 200 mmx75 mmø - 0s_OUc3G5Cd8ejtbloxHZq 0.17500000000804			0,175			0,175		
	Passerella con raccordi:Passerella canale - 200 mmx75 mmø - 0s_OUc3G5Cd8ejtbloxHZ8 15.47			15,470			15,470		
	Passerella con raccordi:Passerella canale - 200 mmx75 mmø -			18,837			18,837		
	A RIPORTARE IMPIANTI ELETTRICI								**1 333 459,49**
	A RIPORTARE FUNZIONE TRASVERSALE (SHELL&CORE)								**3 581 424,36**
	A RIPORTARE TERMINAL PARTENZE								***3 581 424,36***
	A RIPORTARE								3 834 880,97

COMPUTO METRICO ESTIMATIVO

L1 - TERMINAL

01 - TERMINAL PARTENZE

000 - FUNZIONE TRASVERSALE (SHELL&CORE)

ELE - IMPIANTI ELETTRICI

N. ARTICOLO	INDICAZIONE DEI LAVORI E DELLE PROVVISTE	U.M.	DIMENSIONI				QUANTITA'	PREZZO	IMPORTO
			SIMILI	LUNG.	LARG.	ALT.			
	RIPORTO								3 834 880,97
	13Rc5Vfj91_hfeqi_qTpSO 18.8369535391518								
	Passerella con raccordi:Passerella canale - 200 mmx75 mmø - 13Rc5Vfj91_hfeqi_qTpSe 2.25138174810506			2,251			2,251		
	Passerella con raccordi:Passerella canale - 200 mmx75 mmø - 13Rc5Vfj91_hfeqi_qTpE3 2.23999937853909			2,240			2,240		
	Passerella con raccordi:Passerella canale - 200 mmx75 mmø - 13Rc5Vfj91_hfeqi_qTpBI 0.618052297043017			0,618			0,618		
	Passerella con raccordi:Passerella canale - 200 mmx75 mmø - 13Rc5Vfj91_hfeqi_qTp1N 0.172499378693717			0,172			0,172		
	Passerella con raccordi:Passerella canale - 200 mmx75 mmø - 1lSHKULEb6ZB4Em$rSvcZh 2.03826240625123			2,038			2,038		
	Passerella con raccordi:Passerella canale - 200 mmx75 mmø - 1lSHKULEb6ZB4Em$rSvcZg 3.72727371438898			3,727			3,727		
	Passerella con raccordi:Passerella canale - 200 mmx75 mmø - 1lSHKULEb6ZB4Em$rSvcZf 0.623343626521374			0,623			0,623		
	Passerella con raccordi:Passerella canale - 200 mmx75 mmø - 1lSHKULEb6ZB4Em$rSvcZe 0.39			0,390			0,390		
	Passerella con raccordi:Passerella canale - 200 mmx75 mmø - 1lSHKULEb6ZB4Em$rSvcZl 7.82313788164082			7,823			7,823		
	Passerella con raccordi:Passerella canale - 200 mmx75 mmø - 1lSHKULEb6ZB4Em$rSvcWa 6.02056728206994			6,021			6,021		
	Passerella con raccordi:Passerella canale - 200 mmx75 mmø - 0yustxTIz3quEoWTbgZw5x 35.9496521936333			35,950			35,950		
	Passerella con raccordi:Passerella canale - 200 mmx75 mmø - 0yustxTIz3quEoWTbgZvgd 22.9273215218813			22,927			22,927		
	Passerella con raccordi:Passerella canale - 200 mmx75 mmø -			0,245			0,245		
	A RIPORTARE IMPIANTI ELETTRICI								**1 333 459,49**
	A RIPORTARE FUNZIONE TRASVERSALE (SHELL&CORE)								**3 581 424,36**
	A RIPORTARE TERMINAL PARTENZE								***3 581 424,36***
	A RIPORTARE								3 834 880,97

COMPUTO METRICO ESTIMATIVO

L1 - TERMINAL

01 - TERMINAL PARTENZE

000 - FUNZIONE TRASVERSALE (SHELL&CORE)

ELE - IMPIANTI ELETTRICI

N. ARTICOLO	INDICAZIONE DEI LAVORI E DELLE PROVVISTE	U.M.	DIMENSIONI				QUANTITA'	PREZZO	IMPORTO
			SIMILI	LUNG.	LARG.	ALT.			
	RIPORTO								3 834 880,97
	0yustxTIz3quEoWTbgZvhH 0.245000000000759								
	Passerella con raccordi:Passerella canale - 200 mmx75 mmø - 0yustxTIz3quEoWTbgZvhG 5.21249999980734			5,212			5,212		
	Passerella con raccordi:Passerella canale - 200 mmx75 mmø - 0yustxTIz3quEoWTbgZvW0 1.17754695929678			1,178			1,178		
	Passerella con raccordi:Passerella canale - 200 mmx75 mmø - 0yustxTIz3quEoWTbgZvcA 0.19999999999958			0,200			0,200		
	Passerella con raccordi:Passerella canale - 200 mmx75 mmø - 31x2_O5knBpgfOskjQiUiS 0.245000000000759			0,245			0,245		
	Passerella con raccordi:Passerella canale - 200 mmx75 mmø - 31x2_O5knBpgfOskjQiUiT 5.21249999980734			5,212			5,212		
	Passerella con raccordi:Passerella canale - 200 mmx75 mmø - 31x2_O5knBpgfOskjQiUj$ 1.17754695929678			1,178			1,178		
	Passerella con raccordi:Passerella canale - 200 mmx75 mmø - 31x2_O5knBpgfOskjQiUj0 0.199999999999545			0,200			0,200		
	Passerella con raccordi:Passerella canale - 200 mmx75 mmø - 31x2_O5knBpgfOskjQiUkj 0.184999999999915			0,185			0,185		
	Passerella con raccordi:Passerella canale - 200 mmx75 mmø - 31x2_O5knBpgfOskjQiUmq 5.21249999980734			5,212			5,212		
	Passerella con raccordi:Passerella canale - 200 mmx75 mmø - 31x2_O5knBpgfOskjQiUms 1.25379528949885			1,254			1,254		
	Passerella con raccordi:Passerella canale - 200 mmx75 mmø - 31x2_O5knBpgfOskjQiUmt 0.199999999999602			0,200			0,200		
	Passerella con raccordi:Passerella canale - 200 mmx75 mmø - 31x2_O5knBpgfOskjQiUuW 22.9273215218815			22,927			22,927		
	Passerella con raccordi:Passerella canale - 200 mmx75 mmø -			0,245			0,245		
	A RIPORTARE IMPIANTI ELETTRICI								**1 333 459,49**
	A RIPORTARE FUNZIONE TRASVERSALE (SHELL&CORE)								**3 581 424,36**
	A RIPORTARE TERMINAL PARTENZE								***3 581 424,36***
	A RIPORTARE								3 834 880,97

COMPUTO METRICO ESTIMATIVO

L1 - TERMINAL

01 - TERMINAL PARTENZE

000 - FUNZIONE TRASVERSALE (SHELL&CORE)

ELE - IMPIANTI ELETTRICI

N. ARTICOLO	INDICAZIONE DEI LAVORI E DELLE PROVVISTE	U.M.	DIMENSIONI				QUANTITA'	PREZZO	IMPORTO
			SIMILI	LUNG.	LARG.	ALT.			
	RIPORTO								3 834 880,97
	31x2_O5knBpgfOskjQiUuY 0.245000000000759								
	Passerella con raccordi:Passerella canale - 200 mmx75 mmø - 29_Grtc_fA0PVajEdrYArB 5.21249999980734			5,212			5,212		
	Passerella con raccordi:Passerella canale - 200 mmx75 mmø - 29_Grtc_fA0PVajEdrYArC 0.245000000000759			0,245			0,245		
	Passerella con raccordi:Passerella canale - 200 mmx75 mmø - 29_Grtc_fA0PVajEdrYArf 5.21249999980734			5,212			5,212		
	Passerella con raccordi:Passerella canale - 200 mmx75 mmø - 29_Grtc_fA0PVajEdrYArh 1.25379528949885			1,254			1,254		
	Passerella con raccordi:Passerella canale - 200 mmx75 mmø - 29_Grtc_fA0PVajEdrYAri 0.199999999999597			0,200			0,200		
	Passerella con raccordi:Passerella canale - 200 mmx75 mmø - 29_Grtc_fA0PVajEdrYAsG 19.0273215229283			19,027			19,027		
	Passerella con raccordi:Passerella canale - 200 mmx75 mmø - 29_Grtc_fA0PVajEdrYAv7 2.92442865688794			2,924			2,924		
	Passerella con raccordi:Passerella canale - 200 mmx75 mmø - 29_Grtc_fA0PVajEdrYAvu 0.861667433632307			0,862			0,862		
	Passerella con raccordi:Passerella canale - 200 mmx75 mmø - 29_Grtc_fA0PVajEdrYAWE 0.0499999999999973			0,050			0,050		
	Passerella con raccordi:Passerella canale - 200 mmx75 mmø - 0_XHRyHkT98BC9gpDjGmGx 1.23543744345872			1,235			1,235		
	Passerella con raccordi:Passerella canale - 200 mmx75 mmø - 0_XHRyHkT98BC9gpDjGmGa 0.0499999999999973			0,050			0,050		
	Passerella con raccordi:Passerella canale - 200 mmx75 mmø - 0_XHRyHkT98BC9gpDjGmI2 5.011028656888			5,011			5,011		
	Passerella con raccordi:Passerella canale - 200 mmx75 mmø -			0,862			0,862		
	A RIPORTARE IMPIANTI ELETTRICI								**1 333 459,49**
	A RIPORTARE FUNZIONE TRASVERSALE (SHELL&CORE)								**3 581 424,36**
	A RIPORTARE TERMINAL PARTENZE								***3 581 424,36***
	A RIPORTARE								3 834 880,97

COMPUTO METRICO ESTIMATIVO

L1 - TERMINAL

01 - TERMINAL PARTENZE

000 - FUNZIONE TRASVERSALE (SHELL&CORE)

ELE - IMPIANTI ELETTRICI

N. ARTICOLO	INDICAZIONE DEI LAVORI E DELLE PROVVISTE	U.M.	DIMENSIONI				QUANTITA'	PREZZO	IMPORTO
			SIMILI	LUNG.	LARG.	ALT.			
	RIPORTO								3 834 880,97
	0_XHRyHkT98BC9gpDjGmI3 0.861667433632307								
	Passerella con raccordi:Passerella canale - 200 mmx75 mmø - 0_XHRyHkT98BC9gpDjGmID 0.0499999999999973			0,050			0,050		
	Passerella con raccordi:Passerella canale - 200 mmx75 mmø - 0_XHRyHkT98BC9gpDjGmI8 1.23543744345872			1,235			1,235		
	Passerella con raccordi:Passerella canale - 200 mmx75 mmø - 0_XHRyHkT98BC9gpDjGmI9 0.0499999999999973			0,050			0,050		
	Passerella con raccordi:Passerella canale - 200 mmx75 mmø - 2VAwRjJbrC683HybdOvGVR 2.61139321414409			2,611			2,611		
	Passerella con raccordi:Passerella canale - 200 mmx75 mmø - 2VAwRjJbrC683HybdOvGVO 0.60250503526367			0,603			0,603		
	Passerella con raccordi:Passerella canale - 200 mmx75 mmø - 2VAwRjJbrC683HybdOvGVN 2.85941893576278			2,859			2,859		
	Passerella con raccordi:Passerella canale - 200 mmx75 mmø - 2VAwRjJbrC683HybdOvGVL 0.402502763143648			0,403			0,403		
	Passerella con raccordi:Passerella canale - 200 mmx75 mmø - 3v47hH5RHB2Qn3q5WI6AMF 21.4351107393995			21,435			21,435		
	Passerella con raccordi:Passerella canale - 200 mmx75 mmø - 2puN412_TDZhTsanBNNzsT 2.70979307706069			2,710			2,710		
	Passerella con raccordi:Passerella canale - 200 mmx75 mmø - 2puN412_TDZhTsanBNNzsV 0.416933649195989			0,417			0,417		
	Passerella con raccordi:Passerella canale - 200 mmx75 mmø - 2puN412_TDZhTsanBNNzsO 0.65442909079479			0,654			0,654		
	Passerella con raccordi:Passerella canale - 200 mmx75 mmø - 2puN412_TDZhTsanBNNzsP 3.08494126474191			3,085			3,085		
	Passerella con raccordi:Passerella canale - 200 mmx75 mmø -			2,320			2,320		
	A RIPORTARE IMPIANTI ELETTRICI								**1 333 459,49**
	A RIPORTARE FUNZIONE TRASVERSALE (SHELL&CORE)								**3 581 424,36**
	A RIPORTARE TERMINAL PARTENZE								***3 581 424,36***
	A RIPORTARE								3 834 880,97

COMPUTO METRICO ESTIMATIVO

L1 - TERMINAL

01 - TERMINAL PARTENZE

000 - FUNZIONE TRASVERSALE (SHELL&CORE)

ELE - IMPIANTI ELETTRICI

N. ARTICOLO	INDICAZIONE DEI LAVORI E DELLE PROVVISTE	U.M.	DIMENSIONI				QUANTITA'	PREZZO	IMPORTO
			SIMILI	LUNG.	LARG.	ALT.			
	RIPORTO								3 834 880,97
	3Diq7mmzTB7A4gdXk60qxq 2.32								
	Passerella con raccordi:Passerella canale - 200 mmx75 mmø - 3Diq7mmzTB7A4gdXk60qyo 3.82250000000001			3,823			3,823		
	Passerella con raccordi:Passerella canale - 200 mmx75 mmø - 3Diq7mmzTB7A4gdXk60qdb 2.52383973936169			2,524			2,524		
	Passerella con raccordi:Passerella canale - 200 mmx75 mmø - 3Diq7mmzTB7A4gdXk60qcQ 3.73933829430184			3,739			3,739		
	Passerella con raccordi:Passerella canale - 200 mmx75 mmø - 3Diq7mmzTB7A4gdXk60qhA 1.7176118722105			1,718			1,718		
	Passerella con raccordi:Passerella canale - 200 mmx75 mmø - 3Diq7mmzTB7A4gdXk60qgz 1.71761187221512			1,718			1,718		
	Passerella con raccordi:Passerella canale - 200 mmx75 mmø - 3Diq7mmzTB7A4gdXk60qgR 1.97822302589686			1,978			1,978		
	Passerella con raccordi:Passerella canale - 200 mmx75 mmø - 3Diq7mmzTB7A4gdXk60qf3 10.88			10,880			10,880		
	Passerella con raccordi:Passerella canale - 200 mmx75 mmø - 1eMltDcdj77QompOSyecNq 0.212495107726019			0,212			0,212		
	Passerella con raccordi:Passerella canale - 200 mmx75 mmø - 1eMltDcdj77QompOSyecKM 0.212495107726019			0,212			0,212		
	Passerella con raccordi:Passerella canale - 200 mmx75 mmø - 1eMltDcdj77QompOSyecHg 0.212495107726019			0,212			0,212		
	Passerella con raccordi:Passerella canale - 200 mmx75 mmø - 1eMltDcdj77QompOSyecG5 0.212495107726019			0,212			0,212		
	Passerella con raccordi:Passerella canale - 200 mmx75 mmø - 1eMltDcdj77QompOSyecVQ 0.212495107726019			0,212			0,212		
	Passerella con raccordi:Passerella canale - 200 mmx75 mmø -			0,212			0,212		
	A RIPORTARE IMPIANTI ELETTRICI								**1 333 459,49**
	A RIPORTARE FUNZIONE TRASVERSALE (SHELL&CORE)								**3 581 424,36**
	A RIPORTARE TERMINAL PARTENZE								***3 581 424,36***
	A RIPORTARE								3 834 880,97

COMPUTO METRICO ESTIMATIVO

L1 - TERMINAL

01 - TERMINAL PARTENZE

000 - FUNZIONE TRASVERSALE (SHELL&CORE)

ELE - IMPIANTI ELETTRICI

N. ARTICOLO	INDICAZIONE DEI LAVORI E DELLE PROVVISTE	U.M.	DIMENSIONI				QUANTITA'	PREZZO	IMPORTO
			SIMILI	LUNG.	LARG.	ALT.			
	RIPORTO								3 834 880,97
	1eMltDcdj77QompOSyecV0 0.212495107726019								
	Passerella con raccordi:Passerella canale - 200 mmx75 mmø - 1eMltDcdj77QompOSyebd6 0.41249510774192			0,412			0,412		
	Passerella con raccordi:Passerella canale - 200 mmx75 mmø - 10WCoCmeX1vuKgb2gXx1ff 0.612500000021953			0,613			0,613		
	Passerella con raccordi:Passerella canale - 200 mmx75 mmø - 2sB$q0bHT9QOsG7amlBmbE 0.612113521383122			0,612			0,612		
	Passerella con raccordi:Passerella canale - 200 mmx75 mmø - 2sB$q0bHT9QOsG7amlBmwG 0.612113521383122			0,612			0,612		
	Passerella con raccordi:Passerella canale - 200 mmx75 mmø - 1XVUcY9Cb4hwpwrb2hfsWF 8.22877024364331			8,229			8,229		
	Passerella con raccordi:Passerella canale - 200 mmx75 mmø - 1XVUcY9Cb4hwpwrb2hfsXn 1.77122975635697			1,771			1,771		
	Passerella con raccordi:Passerella canale - 200 mmx75 mmø - 1XVUcY9Cb4hwpwrb2hfsdu 0.45784485384458			0,458			0,458		
	Passerella con raccordi:Passerella canale - 200 mmx75 mmø - 1XVUcY9Cb4hwpwrb2hfsfP 0.525416714414574			0,525			0,525		
	Passerella con raccordi:Passerella canale - 200 mmx75 mmø - 1XVUcY9Cb4hwpwrb2hfsh7 8.22882745217491			8,229			8,229		
	Passerella con raccordi:Passerella canale - 200 mmx75 mmø - 1QWiw$ulDCRAnt1AZ1jGlm 0.525416714414574			0,525			0,525		
	Passerella con raccordi:Passerella canale - 200 mmx75 mmø - 1QWiw$ulDCRAnt1AZ1jGkK 0.525416714414533			0,525			0,525		
	Passerella con raccordi:Passerella canale - 200 mmx75 mmø - 1QWiw$ulDCRAnt1AZ1jGj4 18.086672306023			18,087			18,087		
	Passerella con raccordi:Passerella canale - 200 mmx75 mmø -			7,889			7,889		
	A RIPORTARE IMPIANTI ELETTRICI								**1 333 459,49**
	A RIPORTARE FUNZIONE TRASVERSALE (SHELL&CORE)								**3 581 424,36**
	A RIPORTARE TERMINAL PARTENZE								***3 581 424,36***
	A RIPORTARE								3 834 880,97

COMPUTO METRICO ESTIMATIVO

L1 - TERMINAL

01 - TERMINAL PARTENZE

000 - FUNZIONE TRASVERSALE (SHELL&CORE)

ELE - IMPIANTI ELETTRICI

N. ARTICOLO	INDICAZIONE DEI LAVORI E DELLE PROVVISTE	U.M.	DIMENSIONI				QUANTITA'	PREZZO	IMPORTO
			SIMILI	LUNG.	LARG.	ALT.			
	RIPORTO 1QWiw$ulDCRAnt1AZ1jGia 7.88869277608945								3 834 880,97
	Passerella con raccordi:Passerella canale - 200 mmx75 mmø - 1QWiw$ulDCRAnt1AZ1jGo7 18.5139761201023			18,514			18,514		
	Passerella con raccordi:Passerella canale - 200 mmx75 mmø - 1QWiw$ulDCRAnt1AZ1jGnP 10.778631177189			10,779			10,779		
	Passerella con raccordi:Passerella canale - 200 mmx75 mmø - 1QWiw$ulDCRAnt1AZ1jGnx 1.52619683245985			1,526			1,526		
	Passerella con raccordi:Passerella canale - 200 mmx75 mmø - 1QWiw$ulDCRAnt1AZ1jGnr 0.627759736690916			0,628			0,628		
	Passerella con raccordi:Passerella canale - 200 mmx75 mmø - 1QWiw$ulDCRAnt1AZ1jGnt 0.627759736690882			0,628			0,628		
	Passerella con raccordi:Passerella canale - 200 mmx75 mmø - 1QWiw$ulDCRAnt1AZ1jGta 2.9767196613956			2,977			2,977		
	Passerella con raccordi:Passerella canale - 200 mmx75 mmø - 1QWiw$ulDCRAnt1AZ1jGtn 5.50492149706469			5,505			5,505		
	Passerella con raccordi:Passerella canale - 200 mmx75 mmø - 1QWiw$ulDCRAnt1AZ1jGtp 1.94990789031481			1,950			1,950		
	Passerella con raccordi:Passerella canale - 200 mmx75 mmø - 1QWiw$ulDCRAnt1AZ1jGsk 12.8090546230323			12,809			12,809		
	Passerella con raccordi:Passerella canale - 200 mmx75 mmø - 1QWiw$ulDCRAnt1AZ1jGrL 17.4314499534327			17,431			17,431		
	Passerella con raccordi:Passerella canale - 200 mmx75 mmø - 1QWiw$ulDCRAnt1AZ1jGrt 0.100000856541092			0,100			0,100		
	Passerella con raccordi:Passerella canale - 200 mmx75 mmø - 1QWiw$ulDCRAnt1AZ1jGrs 1.19841582765309			1,198			1,198		
	Passerella con raccordi:Passerella canale - 200 mmx75 mmø -			2,238			2,238		
	A RIPORTARE IMPIANTI ELETTRICI								**1 333 459,49**
	A RIPORTARE FUNZIONE TRASVERSALE (SHELL&CORE)								**3 581 424,36**
	A RIPORTARE TERMINAL PARTENZE								***3 581 424,36***
	A RIPORTARE								3 834 880,97

COMPUTO METRICO ESTIMATIVO

L1 - TERMINAL

01 - TERMINAL PARTENZE

000 - FUNZIONE TRASVERSALE (SHELL&CORE)

ELE - IMPIANTI ELETTRICI

N. ARTICOLO	INDICAZIONE DEI LAVORI E DELLE PROVVISTE	U.M.	DIMENSIONI				QUANTITA'	PREZZO	IMPORTO
			SIMILI	LUNG.	LARG.	ALT.			
	RIPORTO								3 834 880,97
	1QWiw$ulDCRAnt1AZ1jGrn 2.23750193073039								
	Passerella con raccordi:Passerella canale - 200 mmx75 mmø - 1QWiw$ulDCRAnt1AZ1jGx_ 1.33619368722902			1,336			1,336		
	Passerella con raccordi:Passerella canale - 200 mmx75 mmø - 1QWiw$ulDCRAnt1AZ1jGxu 5.26947973980863			5,269			5,269		
	Passerella con raccordi:Passerella canale - 200 mmx75 mmø - 1QWiw$ulDCRAnt1AZ1jG$U 0.100000856541092			0,100			0,100		
	Passerella con raccordi:Passerella canale - 200 mmx75 mmø - 1QWiw$ulDCRAnt1AZ1jG$P 0.579599243821847			0,580			0,580		
	Passerella con raccordi:Passerella canale - 200 mmx75 mmø - 1QWiw$ulDCRAnt1AZ1jG$O 0.100000856541092			0,100			0,100		
	Passerella con raccordi:Passerella canale - 200 mmx75 mmø - 33ZOYh5Uj7zATNv91XdnM1 0.41249510774192			0,412			0,412		
	Passerella con raccordi:Passerella canale - 200 mmx75 mmø - 33ZOYh5Uj7zATNv91XdnM2 0.41249510774192			0,412			0,412		
	Passerella con raccordi:Passerella canale - 200 mmx75 mmø - 1djtJjbUf8guI4ELsXxCvf 0.41249510774192			0,412			0,412		
	Passerella con raccordi:Passerella canale - 200 mmx75 mmø - 0sS0l92rf7J8PWEW3HTQnj 0.512500000042102			0,513			0,513		
	Passerella con raccordi:Passerella canale - 200 mmx75 mmø - 0sS0l92rf7J8PWEW3HTQni 0.512500000042102			0,513			0,513		
	Passerella con raccordi:Passerella canale - 200 mmx75 mmø - 3hWVI4Aa905PX_PRHLnv1i 0.705852058894881			0,706			0,706		
	Passerella con raccordi:Passerella canale - 200 mmx75 mmø - 0gEeU4nLzBY8Cp6bgcBdOl 0.327700000000047			0,328			0,328		
	Passerella con raccordi:Passerella canale - 200 mmx75 mmø -			0,415			0,415		
	A RIPORTARE IMPIANTI ELETTRICI								**1 333 459,49**
	A RIPORTARE FUNZIONE TRASVERSALE (SHELL&CORE)								**3 581 424,36**
	A RIPORTARE TERMINAL PARTENZE								***3 581 424,36***
	A RIPORTARE								3 834 880,97

COMPUTO METRICO ESTIMATIVO

L1 - TERMINAL

01 - TERMINAL PARTENZE

000 - FUNZIONE TRASVERSALE (SHELL&CORE)

ELE - IMPIANTI ELETTRICI

N. ARTICOLO	INDICAZIONE DEI LAVORI E DELLE PROVVISTE	U.M.	DIMENSIONI				QUANTITA'	PREZZO	IMPORTO
			SIMILI	LUNG.	LARG.	ALT.			
	RIPORTO								3 834 880,97
	0SpvU3vsr8ge9i3UOBgBT3 0.415200000000003								
	Passerella con raccordi:Passerella canale - 200 mmx75 mmø - 0SpvU3vsr8ge9i3UOBgB3W 0.498689092209912			0,499			0,499		
	Passerella con raccordi:Passerella canale - 200 mmx75 mmø - 0SpvU3vsr8ge9i3UOBgAzT 0.640201297354123			0,640			0,640		
	Passerella con raccordi:Passerella canale - 200 mmx75 mmø - 0SpvU3vsr8ge9i3UOBgAw5 0.640201297354123			0,640			0,640		
	Passerella con raccordi:Passerella canale - 200 mmx75 mmø - 0RP15_ESf3txJKyAKkmZlC 0.175000000000008			0,175			0,175		
	Passerella con raccordi:Passerella canale - 200 mmx75 mmø - 0RP15_ESf3txJKyAKkmZv_ 0.73499999999941			0,735			0,735		
	Passerella con raccordi:Passerella canale - 200 mmx75 mmø - 0RP15_ESf3txJKyAKkmZw7 0.150000000000009			0,150			0,150		
	Passerella con raccordi:Passerella canale - 200 mmx75 mmø - 0RP15_ESf3txJKyAKkmZ7N 0.112500000000018			0,113			0,113		
	Passerella con raccordi:Passerella canale - 200 mmx75 mmø - 0iS6YrWrz8rw8aXukot0pp 6.32000000000002			6,320			6,320		
	Passerella con raccordi:Passerella canale - 200 mmx75 mmø - 04SoAeHgvAcRvX6OjXeNo0 0.605962094944442			0,606			0,606		
	Passerella con raccordi:Passerella canale - 200 mmx75 mmø - 04SoAeHgvAcRvX6OjXeNre 0.345200000003692			0,345			0,345		
	Passerella con raccordi:Passerella canale - 200 mmx75 mmø - 04SoAeHgvAcRvX6OjXeNxD 5.66000000000003			5,660			5,660		
	Passerella con raccordi:Passerella canale - 200 mmx75 mmø - 04SoAeHgvAcRvX6OjXeNxA 0.605962094944442			0,606			0,606		
	Passerella con raccordi:Passerella canale - 200 mmx75 mmø -			0,580			0,580		
	A RIPORTARE IMPIANTI ELETTRICI								**1 333 459,49**
	A RIPORTARE FUNZIONE TRASVERSALE (SHELL&CORE)								**3 581 424,36**
	A RIPORTARE TERMINAL PARTENZE								***3 581 424,36***
	A RIPORTARE								3 834 880,97

COMPUTO METRICO ESTIMATIVO

L1 - TERMINAL

01 - TERMINAL PARTENZE

000 - FUNZIONE TRASVERSALE (SHELL&CORE)

ELE - IMPIANTI ELETTRICI

N. ARTICOLO	INDICAZIONE DEI LAVORI E DELLE PROVVISTE	U.M.	DIMENSIONI				QUANTITA'	PREZZO	IMPORTO
			SIMILI	LUNG.	LARG.	ALT.			
	RIPORTO								3 834 880,97
	04SoAeHgvAcRvX6OjXeNx9 0.579999999999999								
	Passerella con raccordi:Passerella canale - 200 mmx75 mmø - 1uDmtCFiv9YA2GfpFeBtpE 0.934268101285078			0,934			0,934		
	Passerella con raccordi:Passerella canale - 200 mmx75 mmø - 1uDmtCFiv9YA2GfpFeBtqN 0.720962238289523			0,721			0,721		
	Passerella con raccordi:Passerella canale - 200 mmx75 mmø - 1uDmtCFiv9YA2GfpFeBtxP 0.272391993968931			0,272			0,272		
	Passerella con raccordi:Passerella canale - 200 mmx75 mmø - 149KQLIo974fq7NGZ$f94D 3.6777345797949			3,678			3,678		
	Totale	m					2 931,879	70,51850	206 751,71
72580 CAL25_06.L05.017.006	dimensioni 300 x 75 mm verniciata								
	Passerella con raccordi:Passerella canale - 300 mmx75 mmø - 33CN2bcwj7a8lwLDuJc6TQ 0.0999999999999968			0,100			0,100		
	Passerella con raccordi:Passerella canale - 300 mmx75 mmø - 3l2bQCmSXBuRtLWliq1fBs 1.04255138029195			1,043			1,043		
	Passerella con raccordi:Passerella canale - 300 mmx75 mmø - 3y3zM5A395fRL00BuIaQRq 4.92987468540048			4,930			4,930		
	Passerella con raccordi:Passerella canale - 300 mmx75 mmø - 3P4NHbuBH7r8vN1mOFTR_4 6.11719875415121			6,117			6,117		
	Passerella con raccordi:Passerella canale - 300 mmx75 mmø - 3P4NHbuBH7r8vN1mOFTRJS 2.38			2,380			2,380		
	Passerella con raccordi:Passerella canale - 300 mmx75 mmø - 2y2v_CYn91MxyZBeGwE79d 0.842202298119191			0,842			0,842		
	Passerella con raccordi:Passerella canale - 300 mmx75 mmø - 2y2v_CYn91MxyZBeGwE778 7.92049512796986			7,920			7,920		
	Passerella con raccordi:Passerella canale - 300 mmx75 mmø - 2y2v_CYn91MxyZBeGwE72B 3.45294607631407			3,453			3,453		
	A RIPORTARE IMPIANTI ELETTRICI								**1 540 211,20**
	A RIPORTARE FUNZIONE TRASVERSALE (SHELL&CORE)								**3 788 176,07**
	A RIPORTARE TERMINAL PARTENZE								***3 788 176,07***
	A RIPORTARE								4 041 632,68

COMPUTO METRICO ESTIMATIVO

L1 - TERMINAL

01 - TERMINAL PARTENZE

000 - FUNZIONE TRASVERSALE (SHELL&CORE)

ELE - IMPIANTI ELETTRICI

N. ARTICOLO	INDICAZIONE DEI LAVORI E DELLE PROVVISTE	U.M.	DIMENSIONI				QUANTITA'	PREZZO	IMPORTO
			SIMILI	LUNG.	LARG.	ALT.			
	RIPORTO								4 041 632,68
	Passerella con raccordi:Passerella canale - 300 mmx75 mmø - 3l1Zwwhd1DARUz0_rBNoEJ 3.64			3,640			3,640		
	Passerella con raccordi:Passerella canale - 300 mmx75 mmø - 3l1Zwwhd1DARUz0_rBNomV 2.05205614695159			2,052			2,052		
	Passerella con raccordi:Passerella canale - 300 mmx75 mmø - 3XRDF1cvv8z8CqZandKnWt 3.65999999999993			3,660			3,660		
	Passerella con raccordi:Passerella canale - 300 mmx75 mmø - 2aJwTiRT1FXAEjMcbW82yl 8.72061062122663			8,721			8,721		
	Passerella con raccordi:Passerella canale - 300 mmx75 mmø - 0b$OsPrwL3cesRSQrAq9rk 2.74703750451932			2,747			2,747		
	Passerella con raccordi:Passerella canale - 300 mmx75 mmø - 1tuGKITPv6JOJfF6_E36FV 0.360370369294045			0,360			0,360		
	Passerella con raccordi:Passerella canale - 300 mmx75 mmø - 1tuGKITPv6JOJfF6_E36A1 0.399999999839861			0,400			0,400		
	Passerella con raccordi:Passerella canale - 300 mmx75 mmø - 1tuGKITPv6JOJfF6_E36BG 0.435375350503582			0,435			0,435		
	Passerella con raccordi:Passerella canale - 300 mmx75 mmø - 1tuGKITPv6JOJfF6_E36BJ 0.224999836748345			0,225			0,225		
	Passerella con raccordi:Passerella canale - 300 mmx75 mmø - 1NnDVaI_DEu9wjME$vyGl0 0.984699710644489			0,985			0,985		
	Passerella con raccordi:Passerella canale - 300 mmx75 mmø - 1NnDVaI_DEu9wjME$vyGgQ 0.421134595160483			0,421			0,421		
	Passerella con raccordi:Passerella canale - 300 mmx75 mmø - 1NnDVaI_DEu9wjME$vyGga 0.199999999999991			0,200			0,200		
	Passerella con raccordi:Passerella canale - 300 mmx75 mmø - 0JqnkLCPzAzhq2WFkk1EeK 0.512870630469076			0,513			0,513		
	Passerella con raccordi:Passerella canale - 300 mmx75 mmø - 0JqnkLCPzAzhq2WFkk1EhU 0.110000000000033			0,110			0,110		
	Passerella con raccordi:Passerella canale - 300 mmx75 mmø - 3PJ88gviz12PkdartK8OJB 5.8073658462879			5,807			5,807		
	A RIPORTARE IMPIANTI ELETTRICI								**1 540 211,20**
	A RIPORTARE FUNZIONE TRASVERSALE (SHELL&CORE)								**3 788 176,07**
	A RIPORTARE TERMINAL PARTENZE								***3 788 176,07***
	A RIPORTARE								4 041 632,68

COMPUTO METRICO ESTIMATIVO

L1 - TERMINAL

01 - TERMINAL PARTENZE

000 - FUNZIONE TRASVERSALE (SHELL&CORE)

ELE - IMPIANTI ELETTRICI

N. ARTICOLO	INDICAZIONE DEI LAVORI E DELLE PROVVISTE	U.M.	DIMENSIONI				QUANTITA'	PREZZO	IMPORTO
			SIMILI	LUNG.	LARG.	ALT.			
	RIPORTO								4 041 632,68
	Passerella con raccordi:Passerella canale - 300 mmx75 mmø - 3PJ88gviz12PkdartK8OLf 3.81785240328267			3,818			3,818		
	Passerella con raccordi:Passerella canale - 300 mmx75 mmø - 3PJ88gviz12PkdartK8OKo 3.65233630434731			3,652			3,652		
	Passerella con raccordi:Passerella canale - 300 mmx75 mmø - 3PJ88gviz12PkdartK8OK9 34.79802528726			34,798			34,798		
	Passerella con raccordi:Passerella canale - 300 mmx75 mmø - 3PJ88gviz12PkdartK8OWL 0.164386016480134			0,164			0,164		
	Passerella con raccordi:Passerella canale - 300 mmx75 mmø - 3PJ88gviz12PkdartK8Obx 5.25797353229232			5,258			5,258		
	Passerella con raccordi:Passerella canale - 300 mmx75 mmø - 3PJ88gviz12PkdartK8OjA 0.269134295109016			0,269			0,269		
	Passerella con raccordi:Passerella canale - 300 mmx75 mmø - 3PJ88gviz12PkdartK8OiC 0.269134295512992			0,269			0,269		
	Passerella con raccordi:Passerella canale - 300 mmx75 mmø - 3PJ88gviz12PkdartK8Ok6 5.76000000000001			5,760			5,760		
	Passerella con raccordi:Passerella canale - 300 mmx75 mmø - 1kUTI_Q_P088RvobQFuDhQ 44.3604952758002			44,360			44,360		
	Passerella con raccordi:Passerella canale - 300 mmx75 mmø - 1kUTI_Q_P088RvobQFuDf0 5.76000000000001			5,760			5,760		
	Passerella con raccordi:Passerella canale - 300 mmx75 mmø - 1kUTI_Q_P088RvobQFuDBP 1.08175152402402			1,082			1,082		
	Passerella con raccordi:Passerella canale - 300 mmx75 mmø - 1kUTI_Q_P088RvobQFuDFa 0.667703858087429			0,668			0,668		
	Passerella con raccordi:Passerella canale - 300 mmx75 mmø - 1kUTI_Q_P088RvobQFuDE2 5.76000000000001			5,760			5,760		
	Passerella con raccordi:Passerella canale - 300 mmx75 mmø - 2l0zRdrQDE8PIv0GDx7lhp 5.76000000000001			5,760			5,760		
	Passerella con raccordi:Passerella canale - 300 mmx75 mmø - 2l0zRdrQDE8PIv0GDx7lh2 5.76000000000001			5,760			5,760		
	A RIPORTARE IMPIANTI ELETTRICI								**1 540 211,20**
	A RIPORTARE FUNZIONE TRASVERSALE (SHELL&CORE)								**3 788 176,07**
	A RIPORTARE TERMINAL PARTENZE								***3 788 176,07***
	A RIPORTARE								4 041 632,68

COMPUTO METRICO ESTIMATIVO

L1 - TERMINAL

01 - TERMINAL PARTENZE

000 - FUNZIONE TRASVERSALE (SHELL&CORE)

ELE - IMPIANTI ELETTRICI

N. ARTICOLO	INDICAZIONE DEI LAVORI E DELLE PROVVISTE	U.M.	DIMENSIONI				QUANTITA'	PREZZO	IMPORTO
			SIMILI	LUNG.	LARG.	ALT.			
	RIPORTO								4 041 632,68
	Passerella con raccordi:Passerella canale - 300 mmx75 mmø - 0UFgzDu2vB9gt0DD6VqUII 8.89888206258284			8,899			8,899		
	Passerella con raccordi:Passerella canale - 300 mmx75 mmø - 0UFgzDu2vB9gt0DD6VqUIJ 2.52499999999992			2,525			2,525		
	Passerella con raccordi:Passerella canale - 300 mmx75 mmø - 0UFgzDu2vB9gt0DD6VqUIG 2.6204397670346			2,620			2,620		
	Passerella con raccordi:Passerella canale - 300 mmx75 mmø - 0UFgzDu2vB9gt0DD6VqUF$ 0.724999999999932			0,725			0,725		
	Passerella con raccordi:Passerella canale - 300 mmx75 mmø - 0UFgzDu2vB9gt0DD6VqU8G 3.1754397670356			3,175			3,175		
	Passerella con raccordi:Passerella canale - 300 mmx75 mmø - 1OEuIdECH8BvJS9oINqmii 4.3079999995341			4,308			4,308		
	Passerella con raccordi:Passerella canale - 300 mmx75 mmø - 1OEuIdECH8BvJS9oINqmiQ 0.866043963836514			0,866			0,866		
	Passerella con raccordi:Passerella canale - 300 mmx75 mmø - 1OEuIdECH8BvJS9oINqmeL 0.866043963836381			0,866			0,866		
	Passerella con raccordi:Passerella canale - 300 mmx75 mmø - 1OEuIdECH8BvJS9oINqmfF 10.4296419270857			10,430			10,430		
	Passerella con raccordi:Passerella canale - 300 mmx75 mmø - 11cmTpIUb91QBiCzCFtL7h 0.428234885485785			0,428			0,428		
	Passerella con raccordi:Passerella canale - 300 mmx75 mmø - 11cmTpIUb91QBiCzCFtL7x 0.265949115343926			0,266			0,266		
	Passerella con raccordi:Passerella canale - 300 mmx75 mmø - 11cmTpIUb91QBiCzCFtL77 0.570207783724037			0,570			0,570		
	Passerella con raccordi:Passerella canale - 300 mmx75 mmø - 11cmTpIUb91QBiCzCFtL7B 0.426266904666142			0,426			0,426		
	Passerella con raccordi:Passerella canale - 300 mmx75 mmø - 11cmTpIUb91QBiCzCFtL7F 0.265949115343993			0,266			0,266		
	Passerella con raccordi:Passerella canale - 300 mmx75 mmø - 11cmTpIUb91QBiCzCFtL7L 0.246104225088576			0,246			0,246		
	A RIPORTARE IMPIANTI ELETTRICI								**1 540 211,20**
	A RIPORTARE FUNZIONE TRASVERSALE (SHELL&CORE)								**3 788 176,07**
	A RIPORTARE TERMINAL PARTENZE								***3 788 176,07***
	A RIPORTARE								4 041 632,68

COMPUTO METRICO ESTIMATIVO

L1 - TERMINAL

01 - TERMINAL PARTENZE

000 - FUNZIONE TRASVERSALE (SHELL&CORE)

ELE - IMPIANTI ELETTRICI

N. ARTICOLO	INDICAZIONE DEI LAVORI E DELLE PROVVISTE	U.M.	DIMENSIONI				QUANTITA'	PREZZO	IMPORTO
			SIMILI	LUNG.	LARG.	ALT.			
	RIPORTO								4 041 632,68
	Passerella con raccordi:Passerella canale - 300 mmx75 mmø - 11cmTpIUb91QBiCzCFtL7P 0.176885896248312			0,177			0,177		
	Passerella con raccordi:Passerella canale - 300 mmx75 mmø - 11cmTpIUb91QBiCzCFtL6X 0.246104225089217			0,246			0,246		
	Passerella con raccordi:Passerella canale - 300 mmx75 mmø - 11cmTpIUb91QBiCzCFtL6h 0.570207783724069			0,570			0,570		
	Passerella con raccordi:Passerella canale - 300 mmx75 mmø - 1PouoXVZ980Bw8RcDVwz5e 2.04834621356417			2,048			2,048		
	Passerella con raccordi:Passerella canale - 300 mmx75 mmø - 1PouoXVZ980Bw8RcDVwz5l 0.425319118405887			0,425			0,425		
	Passerella con raccordi:Passerella canale - 300 mmx75 mmø - 1PouoXVZ980Bw8RcDVwz5k 1.21506867387109			1,215			1,215		
	Passerella con raccordi:Passerella canale - 300 mmx75 mmø - 1PouoXVZ980Bw8RcDVwz3k 13.8269701255786			13,827			13,827		
	Passerella con raccordi:Passerella canale - 300 mmx75 mmø - 1PouoXVZ980Bw8RcDVwz3O 0.700545064153881			0,701			0,701		
	Passerella con raccordi:Passerella canale - 300 mmx75 mmø - 1PouoXVZ980Bw8RcDVwzFJ 2.77327134050598			2,773			2,773		
	Passerella con raccordi:Passerella canale - 300 mmx75 mmø - 1PouoXVZ980Bw8RcDVwzDk 1.80604295980451			1,806			1,806		
	Passerella con raccordi:Passerella canale - 300 mmx75 mmø - 1PouoXVZ980Bw8RcDVwzrZ 0.408081334463529			0,408			0,408		
	Passerella con raccordi:Passerella canale - 300 mmx75 mmø - 1PouoXVZ980Bw8RcDVwzoA 1.15843118904069			1,158			1,158		
	Passerella con raccordi:Passerella canale - 300 mmx75 mmø - 1PouoXVZ980Bw8RcDVwz$5 0.40808133446184			0,408			0,408		
	Passerella con raccordi:Passerella canale - 300 mmx75 mmø - 1PouoXVZ980Bw8RcDVwzzV 0.274410696320184			0,274			0,274		
	Passerella con raccordi:Passerella canale - 300 mmx75 mmø - 1HOipQ9uP20OXeTBYS9Rqx 4.41573015940932			4,416			4,416		
	A RIPORTARE IMPIANTI ELETTRICI								**1 540 211,20**
	A RIPORTARE FUNZIONE TRASVERSALE (SHELL&CORE)								**3 788 176,07**
	A RIPORTARE TERMINAL PARTENZE								***3 788 176,07***
	A RIPORTARE								4 041 632,68

COMPUTO METRICO ESTIMATIVO

L1 - TERMINAL

01 - TERMINAL PARTENZE

000 - FUNZIONE TRASVERSALE (SHELL&CORE)

ELE - IMPIANTI ELETTRICI

N. ARTICOLO	INDICAZIONE DEI LAVORI E DELLE PROVVISTE	U.M.	DIMENSIONI				QUANTITA'	PREZZO	IMPORTO
			SIMILI	LUNG.	LARG.	ALT.			
	RIPORTO								4 041 632,68
	Passerella con raccordi:Passerella canale - 300 mmx75 mmø - 2Kmt2mzXb1Ew5IDeAOgxOI 1.61058308739343			1,611			1,611		
	Passerella con raccordi:Passerella canale - 300 mmx75 mmø - 2Kmt2mzXb1Ew5IDeAOgx1Z 2.54300094418606			2,543			2,543		
	Passerella con raccordi:Passerella canale - 300 mmx75 mmø - 2Kmt2mzXb1Ew5IDeAOgx0l 7.02305871303397			7,023			7,023		
	Passerella con raccordi:Passerella canale - 300 mmx75 mmø - 2Kmt2mzXb1Ew5IDeAOgxEG 3.23846753919787			3,238			3,238		
	Passerella con raccordi:Passerella canale - 300 mmx75 mmø - 2Kmt2mzXb1Ew5IDeAOgxD3 15.7431164767831			15,743			15,743		
	Passerella con raccordi:Passerella canale - 300 mmx75 mmø - 2Kmt2mzXb1Ew5IDeAOgxAs 2.50746089263251			2,507			2,507		
	Passerella con raccordi:Passerella canale - 300 mmx75 mmø - 2Kmt2mzXb1Ew5IDeAOgx8l 1.46546402837595			1,465			1,465		
	Passerella con raccordi:Passerella canale - 300 mmx75 mmø - 2Kmt2mzXb1Ew5IDeAOgwsK 6.64951732797692			6,650			6,650		
	Passerella con raccordi:Passerella canale - 300 mmx75 mmø - 2Kmt2mzXb1Ew5IDeAOgww5 1.38163949240259			1,382			1,382		
	Passerella con raccordi:Passerella canale - 300 mmx75 mmø - 2Kmt2mzXb1Ew5IDeAOgwkc 6.05400738762175			6,054			6,054		
	Passerella con raccordi:Passerella canale - 300 mmx75 mmø - 2Kmt2mzXb1Ew5IDeAOgwkd 1.25635488809426			1,256			1,256		
	Passerella con raccordi:Passerella canale - 300 mmx75 mmø - 2Kmt2mzXb1Ew5IDeAOgwjS 11.1319703580715			11,132			11,132		
	Passerella con raccordi:Passerella canale - 300 mmx75 mmø - 2Kmt2mzXb1Ew5IDeAOgwHq 0.651300000003421			0,651			0,651		
	Passerella con raccordi:Passerella canale - 300 mmx75 mmø - 3fNIlZDkfC6fMKgN65goUu 1.26349315233423			1,263			1,263		
	Passerella con raccordi:Passerella canale - 300 mmx75 mmø - 3fNIlZDkfC6fMKgN65goUx 0.537499999982099			0,537			0,537		
	A RIPORTARE IMPIANTI ELETTRICI								**1 540 211,20**
	A RIPORTARE FUNZIONE TRASVERSALE (SHELL&CORE)								**3 788 176,07**
	A RIPORTARE TERMINAL PARTENZE								***3 788 176,07***
	A RIPORTARE								4 041 632,68

COMPUTO METRICO ESTIMATIVO

L1 - TERMINAL

01 - TERMINAL PARTENZE

000 - FUNZIONE TRASVERSALE (SHELL&CORE)

ELE - IMPIANTI ELETTRICI

N. ARTICOLO	INDICAZIONE DEI LAVORI E DELLE PROVVISTE	U.M.	DIMENSIONI				QUANTITA'	PREZZO	IMPORTO
			SIMILI	LUNG.	LARG.	ALT.			
	RIPORTO								4 041 632,68
	Passerella con raccordi:Passerella canale - 300 mmx75 mmø - 3fNIlZDkfC6fMKgN65goUw 0.38749999997988			0,387			0,387		
	Passerella con raccordi:Passerella canale - 300 mmx75 mmø - 3fNIlZDkfC6fMKgN65goVD 0.239999999999992			0,240			0,240		
	Passerella con raccordi:Passerella canale - 300 mmx75 mmø - 3fNIlZDkfC6fMKgN65goPj 3.60380252013247			3,604			3,604		
	Passerella con raccordi:Passerella canale - 300 mmx75 mmø - 3fNIlZDkfC6fMKgN65goPi 1.45998880181533			1,460			1,460		
	Passerella con raccordi:Passerella canale - 300 mmx75 mmø - 3fNIlZDkfC6fMKgN65grbp 1.55878716857646			1,559			1,559		
	Passerella con raccordi:Passerella canale - 300 mmx75 mmø - 3fNIlZDkfC6fMKgN65grYz 0.637499999999656			0,637			0,637		
	Passerella con raccordi:Passerella canale - 300 mmx75 mmø - 3fNIlZDkfC6fMKgN65grYF 0.20000000000039			0,200			0,200		
	Passerella con raccordi:Passerella canale - 300 mmx75 mmø - 3fNIlZDkfC6fMKgN65griA 0.0500000000000428			0,050			0,050		
	Passerella con raccordi:Passerella canale - 300 mmx75 mmø - 3fNIlZDkfC6fMKgN65grjD 0.637499999999656			0,637			0,637		
	Passerella con raccordi:Passerella canale - 300 mmx75 mmø - 3fNIlZDkfC6fMKgN65grjC 0.20000000000039			0,200			0,200		
	Passerella con raccordi:Passerella canale - 300 mmx75 mmø - 3fNIlZDkfC6fMKgN65grjF 0.0500000000000428			0,050			0,050		
	Passerella con raccordi:Passerella canale - 300 mmx75 mmø - 3fNIlZDkfC6fMKgN65grkO 1.11894741118535			1,119			1,119		
	Passerella con raccordi:Passerella canale - 300 mmx75 mmø - 3fNIlZDkfC6fMKgN65grha 0.637499999999656			0,637			0,637		
	Passerella con raccordi:Passerella canale - 300 mmx75 mmø - 3fNIlZDkfC6fMKgN65grhd 0.20000000000039			0,200			0,200		
	Passerella con raccordi:Passerella canale - 300 mmx75 mmø - 3fNIlZDkfC6fMKgN65grhc 0.0500000000000428			0,050			0,050		
	A RIPORTARE IMPIANTI ELETTRICI								**1 540 211,20**
	A RIPORTARE FUNZIONE TRASVERSALE (SHELL&CORE)								**3 788 176,07**
	A RIPORTARE TERMINAL PARTENZE								***3 788 176,07***
	A RIPORTARE								4 041 632,68

COMPUTO METRICO ESTIMATIVO

L1 - TERMINAL

01 - TERMINAL PARTENZE

000 - FUNZIONE TRASVERSALE (SHELL&CORE)

ELE - IMPIANTI ELETTRICI

N. ARTICOLO	INDICAZIONE DEI LAVORI E DELLE PROVVISTE	U.M.	DIMENSIONI				QUANTITA'	PREZZO	IMPORTO
			SIMILI	LUNG.	LARG.	ALT.			
	RIPORTO								4 041 632,68
	Passerella con raccordi:Passerella canale - 300 mmx75 mmø - 0wsdAvYpzDXBSs8nz5HhLy 14.719054834652			14,719			14,719		
	Passerella con raccordi:Passerella canale - 300 mmx75 mmø - 0wsdAvYpzDXBSs8nz5HhLz 15.3854107226121			15,385			15,385		
	Passerella con raccordi:Passerella canale - 300 mmx75 mmø - 0wsdAvYpzDXBSs8nz5HhL_ 3.23846753922039			3,238			3,238		
	Passerella con raccordi:Passerella canale - 300 mmx75 mmø - 0wsdAvYpzDXBSs8nz5HhL$ 2.54300094421003			2,543			2,543		
	Passerella con raccordi:Passerella canale - 300 mmx75 mmø - 0wsdAvYpzDXBSs8nz5HhLu 1.67933822805937			1,679			1,679		
	Passerella con raccordi:Passerella canale - 300 mmx75 mmø - 0wsdAvYpzDXBSs8nz5HhSC 6.32543060294288			6,325			6,325		
	Passerella con raccordi:Passerella canale - 300 mmx75 mmø - 0O9lFKn_z17RDV85Yjo2dR 2.45029488101039			2,450			2,450		
	Passerella con raccordi:Passerella canale - 300 mmx75 mmø - 2GtTDSoeXEJuAl_fguFO9d 1.11489643828109			1,115			1,115		
	Passerella con raccordi:Passerella canale - 300 mmx75 mmø - 2GtTDSoeXEJuAl_fguFO9a 1.67151185518946			1,672			1,672		
	Passerella con raccordi:Passerella canale - 300 mmx75 mmø - 2GtTDSoeXEJuAl_fguFO9b 12.7649648553443			12,765			12,765		
	Passerella con raccordi:Passerella canale - 300 mmx75 mmø - 2GtTDSoeXEJuAl_fguFO41 6.05881464223051			6,059			6,059		
	Passerella con raccordi:Passerella canale - 300 mmx75 mmø - 3apZ$9uvP5ye1SEup7hbWa 2.10333559999025			2,103			2,103		
	Passerella con raccordi:Passerella canale - 300 mmx75 mmø - 3apZ$9uvP5ye1SEup7hbH2 1.80084323708246			1,801			1,801		
	Passerella con raccordi:Passerella canale - 300 mmx75 mmø - 3apZ$9uvP5ye1SEup7hbNg 0.624999999983746			0,625			0,625		
	Passerella con raccordi:Passerella canale - 300 mmx75 mmø - 3apZ$9uvP5ye1SEup7hbEe 1.26349315233423			1,263			1,263		
	A RIPORTARE IMPIANTI ELETTRICI								**1 540 211,20**
	A RIPORTARE FUNZIONE TRASVERSALE (SHELL&CORE)								**3 788 176,07**
	A RIPORTARE TERMINAL PARTENZE								***3 788 176,07***
	A RIPORTARE								4 041 632,68

COMPUTO METRICO ESTIMATIVO

L1 - TERMINAL

01 - TERMINAL PARTENZE

000 - FUNZIONE TRASVERSALE (SHELL&CORE)

ELE - IMPIANTI ELETTRICI

N. ARTICOLO	INDICAZIONE DEI LAVORI E DELLE PROVVISTE	U.M.	DIMENSIONI				QUANTITA'	PREZZO	IMPORTO
			SIMILI	LUNG.	LARG.	ALT.			
	RIPORTO								4 041 632,68
	Passerella con raccordi:Passerella canale - 300 mmx75 mmø - 3apZ$9uvP5ye1SEup7hbEf 0.38749999997988			0,387			0,387		
	Passerella con raccordi:Passerella canale - 300 mmx75 mmø - 3apZ$9uvP5ye1SEup7hb3n 0.38749999997988			0,387			0,387		
	Passerella con raccordi:Passerella canale - 300 mmx75 mmø - 2GtTDSoeXEJuAl_fguFOS6 2.15473050286274			2,155			2,155		
	Passerella con raccordi:Passerella canale - 300 mmx75 mmø - 3apZ$9uvP5ye1SEup7hcbD 0.318826348200649			0,319			0,319		
	Passerella con raccordi:Passerella canale - 300 mmx75 mmø - 3apZ$9uvP5ye1SEup7hcMG 0.271624839283083			0,272			0,272		
	Passerella con raccordi:Passerella canale - 300 mmx75 mmø - 3apZ$9uvP5ye1SEup7hcN5 0.3074478874836			0,307			0,307		
	Passerella con raccordi:Passerella canale - 300 mmx75 mmø - 3apZ$9uvP5ye1SEup7hcK3 0.310884536908583			0,311			0,311		
	Passerella con raccordi:Passerella canale - 300 mmx75 mmø - 3apZ$9uvP5ye1SEup7hcKQ 0.266669928311081			0,267			0,267		
	Passerella con raccordi:Passerella canale - 300 mmx75 mmø - 3apZ$9uvP5ye1SEup7hcLX 0.880554502620238			0,881			0,881		
	Passerella con raccordi:Passerella canale - 300 mmx75 mmø - 0l4DMbsK9Esg7j2_ULQjkp 4.80799999761821			4,808			4,808		
	Passerella con raccordi:Passerella canale - 300 mmx75 mmø - 0l4DMbsK9Esg7j2_ULQjhv 0.420000000000082			0,420			0,420		
	Passerella con raccordi:Passerella canale - 300 mmx75 mmø - 0l4DMbsK9Esg7j2_ULQjbk 0.85435432468238			0,854			0,854		
	Passerella con raccordi:Passerella canale - 300 mmx75 mmø - 0l4DMbsK9Esg7j2_ULQiPs 0.359289105220673			0,359			0,359		
	Passerella con raccordi:Passerella canale - 300 mmx75 mmø - 0l4DMbsK9Esg7j2_ULQiNg 0.175000000000009			0,175			0,175		
	Passerella con raccordi:Passerella canale - 300 mmx75 mmø - 0l4DMbsK9Esg7j2_ULQiGe 3.41956122144422			3,420			3,420		
	A RIPORTARE IMPIANTI ELETTRICI								**1 540 211,20**
	A RIPORTARE FUNZIONE TRASVERSALE (SHELL&CORE)								**3 788 176,07**
	A RIPORTARE TERMINAL PARTENZE								***3 788 176,07***
	A RIPORTARE								4 041 632,68

COMPUTO METRICO ESTIMATIVO

L1 - TERMINAL

01 - TERMINAL PARTENZE

000 - FUNZIONE TRASVERSALE (SHELL&CORE)

ELE - IMPIANTI ELETTRICI

N. ARTICOLO	INDICAZIONE DEI LAVORI E DELLE PROVVISTE	U.M.	DIMENSIONI				QUANTITA'	PREZZO	IMPORTO
			SIMILI	LUNG.	LARG.	ALT.			
	RIPORTO								4 041 632,68
	Passerella con raccordi:Passerella canale - 300 mmx75 mmø - 0l4DMbsK9Esg7j2_ULQiIQ 0.65250029646223			0,653			0,653		
	Passerella con raccordi:Passerella canale - 300 mmx75 mmø - 0l4DMbsK9Esg7j2_ULQjdT 0.396974025329871			0,397			0,397		
	Passerella con raccordi:Passerella canale - 300 mmx75 mmø - 0jtz2_3E1B5usdD95I0OrK 0.519999999999992			0,520			0,520		
	Passerella con raccordi:Passerella canale - 300 mmx75 mmø - 0jtz2_3E1B5usdD95I0OqT 0.272500296547697			0,273			0,273		
	Passerella con raccordi:Passerella canale - 300 mmx75 mmø - 0jtz2_3E1B5usdD95I0O25 8.07192141971064			8,072			8,072		
	Passerella con raccordi:Passerella canale - 300 mmx75 mmø - 0jtz2_3E1B5usdD95I0OIM 0.961725461814492			0,962			0,962		
	Passerella con raccordi:Passerella canale - 300 mmx75 mmø - 0jtz2_3E1B5usdD95I0OHW 4.29940975332013			4,299			4,299		
	Passerella con raccordi:Passerella canale - 300 mmx75 mmø - 0jtz2_3E1B5usdD95I0ORe 0.961725461814492			0,962			0,962		
	Passerella con raccordi:Passerella canale - 300 mmx75 mmø - 0jtz2_3E1B5usdD95I0OQ2 0.99207358846781			0,992			0,992		
	Passerella con raccordi:Passerella canale - 300 mmx75 mmø - 2b6Mrgkt1EpfdWv8RN1k6z 1.25549387471212			1,255			1,255		
	Passerella con raccordi:Passerella canale - 300 mmx75 mmø - 2b6Mrgkt1EpfdWv8RN1k6y 0.995554872281043			0,996			0,996		
	Passerella con raccordi:Passerella canale - 300 mmx75 mmø - 2b6Mrgkt1EpfdWv8RN1k4M 0.389555166941579			0,390			0,390		
	Passerella con raccordi:Passerella canale - 300 mmx75 mmø - 2b6Mrgkt1EpfdWv8RN1kJB 0.389555166941579			0,390			0,390		
	Passerella con raccordi:Passerella canale - 300 mmx75 mmø - 2b6Mrgkt1EpfdWv8RN1kK8 5.76000000000001			5,760			5,760		
	Passerella con raccordi:Passerella canale - 300 mmx75 mmø - 2b6Mrgkt1EpfdWv8RN1kKA 0.389555166941579			0,390			0,390		
	A RIPORTARE IMPIANTI ELETTRICI								**1 540 211,20**
	A RIPORTARE FUNZIONE TRASVERSALE (SHELL&CORE)								**3 788 176,07**
	A RIPORTARE TERMINAL PARTENZE								***3 788 176,07***
	A RIPORTARE								4 041 632,68

COMPUTO METRICO ESTIMATIVO

L1 - TERMINAL

01 - TERMINAL PARTENZE

000 - FUNZIONE TRASVERSALE (SHELL&CORE)

ELE - IMPIANTI ELETTRICI

N. ARTICOLO	INDICAZIONE DEI LAVORI E DELLE PROVVISTE	U.M.	DIMENSIONI				QUANTITA'	PREZZO	IMPORTO
			SIMILI	LUNG.	LARG.	ALT.			
	RIPORTO								4 041 632,68
	Passerella con raccordi:Passerella canale - 300 mmx75 mmø - 2b6Mrgkt1EpfdWv8RN1kVB 5.76000000000001			5,760			5,760		
	Passerella con raccordi:Passerella canale - 300 mmx75 mmø - 2b6Mrgkt1EpfdWv8RN1kVR 1.0110000000015			1,011			1,011		
	Passerella con raccordi:Passerella canale - 300 mmx75 mmø - 2b6Mrgkt1EpfdWv8RN1kYJ 0.710999999999696			0,711			0,711		
	Passerella con raccordi:Passerella canale - 300 mmx75 mmø - 2b6Mrgkt1EpfdWv8RN1kWD 1.66663559905884			1,667			1,667		
	Passerella con raccordi:Passerella canale - 300 mmx75 mmø - 2b6Mrgkt1EpfdWv8RN1kdj 0.550000000000183			0,550			0,550		
	Passerella con raccordi:Passerella canale - 300 mmx75 mmø - 3zh2D86711Ywg7$UDpAS2h 0.17499199400523			0,175			0,175		
	Passerella con raccordi:Passerella canale - 300 mmx75 mmø - 1HN_4bVsb3X9ARLdNRczq3 5.71419357626941			5,714			5,714		
	Passerella con raccordi:Passerella canale - 300 mmx75 mmø - 3aUvrvoqnBEhmW$_wOgZit 0.0589115836011407			0,059			0,059		
	Passerella con raccordi:Passerella canale - 300 mmx75 mmø - 3aUvrvoqnBEhmW$_wOgZke 0.314418580978695			0,314			0,314		
	Passerella con raccordi:Passerella canale - 300 mmx75 mmø - 3aUvrvoqnBEhmW$_wOgZf4 0.167031403079612			0,167			0,167		
	Passerella con raccordi:Passerella canale - 300 mmx75 mmø - 3aUvrvoqnBEhmW$_wOgZfj 0.162483156862016			0,162			0,162		
	Passerella con raccordi:Passerella canale - 300 mmx75 mmø - 3aUvrvoqnBEhmW$_wOgZhd 13.0522136937751			13,052			13,052		
	Passerella con raccordi:Passerella canale - 300 mmx75 mmø - 3aUvrvoqnBEhmW$_wOgZs7 1.39209743650575			1,392			1,392		
	Passerella con raccordi:Passerella canale - 300 mmx75 mmø - 3aUvrvoqnBEhmW$_wOgZoe 7.51500000000004			7,515			7,515		
	Passerella con raccordi:Passerella canale - 300 mmx75 mmø - 3aUvrvoqnBEhmW$_wOgZwh 0.57			0,570			0,570		
	A RIPORTARE IMPIANTI ELETTRICI								**1 540 211,20**
	A RIPORTARE FUNZIONE TRASVERSALE (SHELL&CORE)								**3 788 176,07**
	A RIPORTARE TERMINAL PARTENZE								***3 788 176,07***
	A RIPORTARE								4 041 632,68

COMPUTO METRICO ESTIMATIVO

L1 - TERMINAL

01 - TERMINAL PARTENZE

000 - FUNZIONE TRASVERSALE (SHELL&CORE)

ELE - IMPIANTI ELETTRICI

N. ARTICOLO	INDICAZIONE DEI LAVORI E DELLE PROVVISTE	U.M.	DIMENSIONI				QUANTITA'	PREZZO	IMPORTO
			SIMILI	LUNG.	LARG.	ALT.			
	RIPORTO								4 041 632,68
	Passerella con raccordi:Passerella canale - 300 mmx75 mmø - 3Z5jO_cZD1VBlSMAKssTHe 0.558862416035058			0,559			0,559		
	Passerella con raccordi:Passerella canale - 300 mmx75 mmø - 3Z5jO_cZD1VBlSMAKssTJN 0.786656042575839			0,787			0,787		
	Passerella con raccordi:Passerella canale - 300 mmx75 mmø - 3Z5jO_cZD1VBlSMAKssTiO 0.73754179016714			0,738			0,738		
	Passerella con raccordi:Passerella canale - 300 mmx75 mmø - 3Z5jO_cZD1VBlSMAKssTjU 0.764032642937798			0,764			0,764		
	Passerella con raccordi:Passerella canale - 300 mmx75 mmø - 3Z5jO_cZD1VBlSMAKssTkO 0.764889426883816			0,765			0,765		
	Passerella con raccordi:Passerella canale - 300 mmx75 mmø - 3Z5jO_cZD1VBlSMAKssTlH 0.610727490543564			0,611			0,611		
	Passerella con raccordi:Passerella canale - 300 mmx75 mmø - 3Z5jO_cZD1VBlSMAKssTe5 0.557055558839255			0,557			0,557		
	Passerella con raccordi:Passerella canale - 300 mmx75 mmø - 3Z5jO_cZD1VBlSMAKssTfT 0.755961941676546			0,756			0,756		
	Passerella con raccordi:Passerella canale - 300 mmx75 mmø - 3Z5jO_cZD1VBlSMAKssTgL 0.755471844894912			0,755			0,755		
	Passerella con raccordi:Passerella canale - 300 mmx75 mmø - 3Z5jO_cZD1VBlSMAKssTg$ 0.7577030516597			0,758			0,758		
	Passerella con raccordi:Passerella canale - 300 mmx75 mmø - 3Z5jO_cZD1VBlSMAKssTh_ 0.782121216701625			0,782			0,782		
	Passerella con raccordi:Passerella canale - 300 mmx75 mmø - 3Z5jO_cZD1VBlSMAKssTac 0.623156286856796			0,623			0,623		
	Passerella con raccordi:Passerella canale - 300 mmx75 mmø - 3Z5jO_cZD1VBlSMAKssTbX 12.9143048828446			12,914			12,914		
	Passerella con raccordi:Passerella canale - 300 mmx75 mmø - 3Z5jO_cZD1VBlSMAKssTdt 0.627159460221959			0,627			0,627		
	Passerella con raccordi:Passerella canale - 300 mmx75 mmø - 3Z5jO_cZD1VBlSMAKssTWy 0.79030121441797			0,790			0,790		
	A RIPORTARE IMPIANTI ELETTRICI								**1 540 211,20**
	A RIPORTARE FUNZIONE TRASVERSALE (SHELL&CORE)								**3 788 176,07**
	A RIPORTARE TERMINAL PARTENZE								***3 788 176,07***
	A RIPORTARE								4 041 632,68

COMPUTO METRICO ESTIMATIVO

L1 - TERMINAL

01 - TERMINAL PARTENZE

000 - FUNZIONE TRASVERSALE (SHELL&CORE)

ELE - IMPIANTI ELETTRICI

N. ARTICOLO	INDICAZIONE DEI LAVORI E DELLE PROVVISTE	U.M.	DIMENSIONI				QUANTITA'	PREZZO	IMPORTO
			SIMILI	LUNG.	LARG.	ALT.			
	RIPORTO								4 041 632,68
	Passerella con raccordi:Passerella canale - 300 mmx75 mmø - 3Z5jO_cZD1VBlSMAKssTXo 0.751948494336989			0,752			0,752		
	Passerella con raccordi:Passerella canale - 300 mmx75 mmø - 3Z5jO_cZD1VBlSMAKssTY7 0.760812861262999			0,761			0,761		
	Passerella con raccordi:Passerella canale - 300 mmx75 mmø - 3Z5jO_cZD1VBlSMAKssTZ9 0.762355544795497			0,762			0,762		
	Passerella con raccordi:Passerella canale - 300 mmx75 mmø - 3Z5jO_cZD1VBlSMAKssTyC 0.576035304124433			0,576			0,576		
	Passerella con raccordi:Passerella canale - 300 mmx75 mmø - 3Z5jO_cZD1VBlSMAKssTzq 0.667800990072871			0,668			0,668		
	Passerella con raccordi:Passerella canale - 300 mmx75 mmø - 3Z5jO_cZD1VBlSMAKssT$C 0.678176362578449			0,678			0,678		
	Passerella con raccordi:Passerella canale - 300 mmx75 mmø - 3Z5jO_cZD1VBlSMAKssTuS 0.694453538532118			0,694			0,694		
	Passerella con raccordi:Passerella canale - 300 mmx75 mmø - 3Z5jO_cZD1VBlSMAKssTvr 0.807497493730938			0,807			0,807		
	Passerella con raccordi:Passerella canale - 300 mmx75 mmø - 3Z5jO_cZD1VBlSMAKssTwu 0.783795882493181			0,784			0,784		
	Passerella con raccordi:Passerella canale - 300 mmx75 mmø - 1CjabClff1N8ACGj$N2g0x 0.588361159977006			0,588			0,588		
	Passerella con raccordi:Passerella canale - 300 mmx75 mmø - 3uNpFnk09DHPPsMoMaE5SX 2.29315895767511			2,293			2,293		
	Passerella con raccordi:Passerella canale - 300 mmx75 mmø - 3uNpFnk09DHPPsMoMaE58O 0.336802805564774			0,337			0,337		
	Passerella con raccordi:Passerella canale - 300 mmx75 mmø - 3uNpFnk09DHPPsMoMaE5Al 0.124996652593184			0,125			0,125		
	Passerella con raccordi:Passerella canale - 300 mmx75 mmø - 3uNpFnk09DHPPsMoMaE5A7 0.124996652593184			0,125			0,125		
	Passerella con raccordi:Passerella canale - 300 mmx75 mmø - 3uNpFnk09DHPPsMoMaE5_s 0.124578413495825			0,125			0,125		
	A RIPORTARE IMPIANTI ELETTRICI								**1 540 211,20**
	A RIPORTARE FUNZIONE TRASVERSALE (SHELL&CORE)								**3 788 176,07**
	A RIPORTARE TERMINAL PARTENZE								***3 788 176,07***
	A RIPORTARE								4 041 632,68

COMPUTO METRICO ESTIMATIVO

L1 - TERMINAL

01 - TERMINAL PARTENZE

000 - FUNZIONE TRASVERSALE (SHELL&CORE)

ELE - IMPIANTI ELETTRICI

N. ARTICOLO	INDICAZIONE DEI LAVORI E DELLE PROVVISTE	U.M.	DIMENSIONI				QUANTITA'	PREZZO	IMPORTO
			SIMILI	LUNG.	LARG.	ALT.			
	RIPORTO								4 041 632,68
	Passerella con raccordi:Passerella canale - 300 mmx75 mmø - 3uNpFnk09DHPPsMoMaE5_A 0.128361658774022			0,128			0,128		
	Passerella con raccordi:Passerella canale - 300 mmx75 mmø - 3uNpFnk09DHPPsMoMaE5Xd 0.250397283052995			0,250			0,250		
	Passerella con raccordi:Passerella canale - 300 mmx75 mmø - 3uNpFnk09DHPPsMoMaE5Wm 0.159237583385373			0,159			0,159		
	Passerella con raccordi:Passerella canale - 300 mmx75 mmø - 3uNpFnk09DHPPsMoMaE5WQ 0.254849603603591			0,255			0,255		
	Passerella con raccordi:Passerella canale - 300 mmx75 mmø - 3uNpFnk09DHPPsMoMaE5W7 8.69476660755649			8,695			8,695		
	Passerella con raccordi:Passerella canale - 300 mmx75 mmø - 3uNpFnk09DHPPsMoMaE5a1 4.46996833339344			4,470			4,470		
	Passerella con raccordi:Passerella canale - 300 mmx75 mmø - 3uNpFnk09DHPPsMoMaE5cJ 1.06278459117248			1,063			1,063		
	Passerella con raccordi:Passerella canale - 300 mmx75 mmø - 3uNpFnk09DHPPsMoMaE2Np 0.15551134776648			0,156			0,156		
	Passerella con raccordi:Passerella canale - 300 mmx75 mmø - 3uNpFnk09DHPPsMoMaE2Nq 0.395681740062596			0,396			0,396		
	Passerella con raccordi:Passerella canale - 300 mmx75 mmø - 0SmtwocA55AuuXGrdCB1RI 1.14224666385588			1,142			1,142		
	Passerella con raccordi:Passerella canale - 300 mmx75 mmø - 0v8_X9kPn16R7UxOQbC$$_ 0.219964233134393			0,220			0,220		
	Passerella con raccordi:Passerella canale - 300 mmx75 mmø - 0v8_X9kPn16R7UxOQbC$_I 0.164445857852196			0,164			0,164		
	Passerella con raccordi:Passerella canale - 300 mmx75 mmø - 0v8_X9kPn16R7UxOQbC$_r 0.159168318894158			0,159			0,159		
	Passerella con raccordi:Passerella canale - 300 mmx75 mmø - 0v8_X9kPn16R7UxOQbC$mI 0.0133896555863265			0,013			0,013		
	Passerella con raccordi:Passerella canale - 300 mmx75 mmø - 0v8_X9kPn16R7UxOQbC$qF 17.4322090576598			17,432			17,432		
	A RIPORTARE IMPIANTI ELETTRICI								**1 540 211,20**
	A RIPORTARE FUNZIONE TRASVERSALE (SHELL&CORE)								**3 788 176,07**
	A RIPORTARE TERMINAL PARTENZE								***3 788 176,07***
	A RIPORTARE								4 041 632,68

COMPUTO METRICO ESTIMATIVO

L1 - TERMINAL

01 - TERMINAL PARTENZE

000 - FUNZIONE TRASVERSALE (SHELL&CORE)

ELE - IMPIANTI ELETTRICI

N. ARTICOLO	INDICAZIONE DEI LAVORI E DELLE PROVVISTE	U.M.	DIMENSIONI				QUANTITA'	PREZZO	IMPORTO
			SIMILI	LUNG.	LARG.	ALT.			
	RIPORTO								4 041 632,68
	Passerella con raccordi:Passerella canale - 300 mmx75 mmø - 0v8_X9kPn16R7UxOQbC$sM 0.219964233135311			0,220			0,220		
	Passerella con raccordi:Passerella canale - 300 mmx75 mmø - 0v8_X9kPn16R7UxOQbC$sL 0.164445857852196			0,164			0,164		
	Passerella con raccordi:Passerella canale - 300 mmx75 mmø - 0v8_X9kPn16R7UxOQbC$sJ 0.159168318894158			0,159			0,159		
	Passerella con raccordi:Passerella canale - 300 mmx75 mmø - 0v8_X9kPn16R7UxOQbC$sI 0.092008802004694 5			0,092			0,092		
	Passerella con raccordi:Passerella canale - 300 mmx75 mmø - 0v8_X9kPn16R7UxOQbC$sH 17.2778596586584			17,278			17,278		
	Passerella con raccordi:Passerella canale - 300 mmx75 mmø - 0v8_X9kPn16R7UxOQbC$eO 1.14224666385588			1,142			1,142		
	Passerella con raccordi:Passerella canale - 300 mmx75 mmø - 0v8_X9kPn16R7UxOQbC$eG 0.219964233134393			0,220			0,220		
	Passerella con raccordi:Passerella canale - 300 mmx75 mmø - 0v8_X9kPn16R7UxOQbC$eF 0.164445857852196			0,164			0,164		
	Passerella con raccordi:Passerella canale - 300 mmx75 mmø - 0v8_X9kPn16R7UxOQbC$eD 0.159168318894158			0,159			0,159		
	Passerella con raccordi:Passerella canale - 300 mmx75 mmø - 0v8_X9kPn16R7UxOQbC$eC 0.0133896555863265			0,013			0,013		
	Passerella con raccordi:Passerella canale - 300 mmx75 mmø - 0v8_X9kPn16R7UxOQbC$e1 0.219964233135311			0,220			0,220		
	Passerella con raccordi:Passerella canale - 300 mmx75 mmø - 0v8_X9kPn16R7UxOQbC$e0 0.164445857852196			0,164			0,164		
	Passerella con raccordi:Passerella canale - 300 mmx75 mmø - 0v8_X9kPn16R7UxOQbC$e_ 0.159168318894158			0,159			0,159		
	Passerella con raccordi:Passerella canale - 300 mmx75 mmø - 0v8_X9kPn16R7UxOQbC$ez 0.092008802004694 5			0,092			0,092		
	Passerella con raccordi:Passerella canale - 300 mmx75 mmø - 0v8_X9kPn16R7UxOQbC$gv 10.3500368025481			10,350			10,350		
	A RIPORTARE IMPIANTI ELETTRICI								**1 540 211,20**
	A RIPORTARE FUNZIONE TRASVERSALE (SHELL&CORE)								**3 788 176,07**
	A RIPORTARE TERMINAL PARTENZE								***3 788 176,07***
	A RIPORTARE								4 041 632,68

COMPUTO METRICO ESTIMATIVO

L1 - TERMINAL

01 - TERMINAL PARTENZE

000 - FUNZIONE TRASVERSALE (SHELL&CORE)

ELE - IMPIANTI ELETTRICI

N. ARTICOLO	INDICAZIONE DEI LAVORI E DELLE PROVVISTE	U.M.	DIMENSIONI				QUANTITA'	PREZZO	IMPORTO
			SIMILI	LUNG.	LARG.	ALT.			
	RIPORTO								4 041 632,68
	Passerella con raccordi:Passerella canale - 300 mmx75 mmø - 1rRr1NjPDCjho2MJDLetlI 0.36195984669566			0,362			0,362		
	Passerella con raccordi:Passerella canale - 300 mmx75 mmø - 1rRr1NjPDCjho2MJDLete1 0.331293115903039			0,331			0,331		
	Passerella con raccordi:Passerella canale - 300 mmx75 mmø - 1rRr1NjPDCjho2MJDLetfA 0.339140793911781			0,339			0,339		
	Passerella con raccordi:Passerella canale - 300 mmx75 mmø - 1rRr1NjPDCjho2MJDLetgK 0.32404014179862			0,324			0,324		
	Passerella con raccordi:Passerella canale - 300 mmx75 mmø - 1rRr1NjPDCjho2MJDLet3y 1.12877492588606			1,129			1,129		
	Passerella con raccordi:Passerella canale - 300 mmx75 mmø - 1rRr1NjPDCjho2MJDLet8w 8.64049728600238			8,640			8,640		
	Passerella con raccordi:Passerella canale - 300 mmx75 mmø - 1rRr1NjPDCjho2MJDLet9h 4.44638175549603			4,446			4,446		
	Passerella con raccordi:Passerella canale - 300 mmx75 mmø - 1rRr1NjPDCjho2MJDLetKW 1.13139970097206			1,131			1,131		
	Passerella con raccordi:Passerella canale - 300 mmx75 mmø - 1nOnWwPtTAruyCrvViRXVJ 0.164999999999999			0,165			0,165		
	Passerella con raccordi:Passerella canale - 300 mmx75 mmø - 1nOnWwPtTAruyCrvViRXVI 0.405681740062947			0,406			0,406		
	Passerella con raccordi:Passerella canale - 300 mmx75 mmø - 1nOnWwPtTAruyCrvViRXPD 0.219964233134393			0,220			0,220		
	Passerella con raccordi:Passerella canale - 300 mmx75 mmø - 1nOnWwPtTAruyCrvViRXPC 0.164445857852196			0,164			0,164		
	Passerella con raccordi:Passerella canale - 300 mmx75 mmø - 1nOnWwPtTAruyCrvViRXP2 0.159168318894158			0,159			0,159		
	Passerella con raccordi:Passerella canale - 300 mmx75 mmø - 1nOnWwPtTAruyCrvViRXP1 0.0133896555863265			0,013			0,013		
	Passerella con raccordi:Passerella canale - 300 mmx75 mmø - 1nOnWwPtTAruyCrvViRXP0 17.4322090576598			17,432			17,432		
	A RIPORTARE IMPIANTI ELETTRICI								**1 540 211,20**
	A RIPORTARE FUNZIONE TRASVERSALE (SHELL&CORE)								**3 788 176,07**
	A RIPORTARE TERMINAL PARTENZE								***3 788 176,07***
	A RIPORTARE								4 041 632,68

COMPUTO METRICO ESTIMATIVO

L1 - TERMINAL

01 - TERMINAL PARTENZE

000 - FUNZIONE TRASVERSALE (SHELL&CORE)

ELE - IMPIANTI ELETTRICI

N. ARTICOLO	INDICAZIONE DEI LAVORI E DELLE PROVVISTE	U.M.	DIMENSIONI				QUANTITA'	PREZZO	IMPORTO
			SIMILI	LUNG.	LARG.	ALT.			
	RIPORTO								4 041 632,68
	Passerella con raccordi:Passerella canale - 300 mmx75 mmø - 1nOnWwPtTAruyCrvViRXOK 0.219964233135311			0,220			0,220		
	Passerella con raccordi:Passerella canale - 300 mmx75 mmø - 1nOnWwPtTAruyCrvViRXRh 0.164445857852196			0,164			0,164		
	Passerella con raccordi:Passerella canale - 300 mmx75 mmø - 1nOnWwPtTAruyCrvViRXRf 0.159168318894158			0,159			0,159		
	Passerella con raccordi:Passerella canale - 300 mmx75 mmø - 1nOnWwPtTAruyCrvViRXRe 0.0920088020046945			0,092			0,092		
	Passerella con raccordi:Passerella canale - 300 mmx75 mmø - 1nOnWwPtTAruyCrvViRXRl 17.2778596586584			17,278			17,278		
	Passerella con raccordi:Passerella canale - 300 mmx75 mmø - 1nOnWwPtTAruyCrvViRXQN 1.12877492588606			1,129			1,129		
	Passerella con raccordi:Passerella canale - 300 mmx75 mmø - 1nOnWwPtTAruyCrvViRXLl 0.219964233134393			0,220			0,220		
	Passerella con raccordi:Passerella canale - 300 mmx75 mmø - 1nOnWwPtTAruyCrvViRXLk 0.164445857852196			0,164			0,164		
	Passerella con raccordi:Passerella canale - 300 mmx75 mmø - 1nOnWwPtTAruyCrvViRXLi 0.159168318894158			0,159			0,159		
	Passerella con raccordi:Passerella canale - 300 mmx75 mmø - 1nOnWwPtTAruyCrvViRXLZ 0.0133896555863265			0,013			0,013		
	Passerella con raccordi:Passerella canale - 300 mmx75 mmø - 1nOnWwPtTAruyCrvViRXLu 0.219964233135311			0,220			0,220		
	Passerella con raccordi:Passerella canale - 300 mmx75 mmø - 1nOnWwPtTAruyCrvViRXL$ 0.164445857852196			0,164			0,164		
	Passerella con raccordi:Passerella canale - 300 mmx75 mmø - 1nOnWwPtTAruyCrvViRXLz 0.159168318894158			0,159			0,159		
	Passerella con raccordi:Passerella canale - 300 mmx75 mmø - 1nOnWwPtTAruyCrvViRXLy 0.0920088020046945			0,092			0,092		
	Passerella con raccordi:Passerella canale - 300 mmx75 mmø - 0s_OUc3G5Cd8ejtbloxGsf 0.57			0,570			0,570		
	A RIPORTARE IMPIANTI ELETTRICI								**1 540 211,20**
	A RIPORTARE FUNZIONE TRASVERSALE (SHELL&CORE)								**3 788 176,07**
	A RIPORTARE TERMINAL PARTENZE								***3 788 176,07***
	A RIPORTARE								4 041 632,68

COMPUTO METRICO ESTIMATIVO

L1 - TERMINAL

01 - TERMINAL PARTENZE

000 - FUNZIONE TRASVERSALE (SHELL&CORE)

ELE - IMPIANTI ELETTRICI

N. ARTICOLO	INDICAZIONE DEI LAVORI E DELLE PROVVISTE	U.M.	DIMENSIONI				QUANTITA'	PREZZO	IMPORTO
			SIMILI	LUNG.	LARG.	ALT.			
	RIPORTO								4 041 632,68
	Passerella con raccordi:Passerella canale - 300 mmx75 mmø - 0s_OUc3G5Cd8ejtbloxGse 0.119320780098957			0,119			0,119		
	Passerella con raccordi:Passerella canale - 300 mmx75 mmø - 0s_OUc3G5Cd8ejtbloxGFE 0.422672584197824			0,423			0,423		
	Passerella con raccordi:Passerella canale - 300 mmx75 mmø - 0s_OUc3G5Cd8ejtbloxGEI 0.433464103009183			0,433			0,433		
	Passerella con raccordi:Passerella canale - 300 mmx75 mmø - 0s_OUc3G5Cd8ejtbloxGDx 0.238947251653878			0,239			0,239		
	Passerella con raccordi:Passerella canale - 300 mmx75 mmø - 0s_OUc3G5Cd8ejtbloxGD6 6.36456714755446			6,365			6,365		
	Passerella con raccordi:Passerella canale - 300 mmx75 mmø - 0s_OUc3G5Cd8ejtbloxHkn 36.6317966274539			36,632			36,632		
	Passerella con raccordi:Passerella canale - 300 mmx75 mmø - 0s_OUc3G5Cd8ejtbloxHj4 3.66562382677856			3,666			3,666		
	Passerella con raccordi:Passerella canale - 300 mmx75 mmø - 0s_OUc3G5Cd8ejtbloxHf5 0.649984815495859			0,650			0,650		
	Passerella con raccordi:Passerella canale - 300 mmx75 mmø - 0s_OUc3G5Cd8ejtbloxHcc 0.17500000000804			0,175			0,175		
	Passerella con raccordi:Passerella canale - 300 mmx75 mmø - 0s_OUc3G5Cd8ejtbloxHb4 0.17500000000804			0,175			0,175		
	Passerella con raccordi:Passerella canale - 300 mmx75 mmø - 0s_OUc3G5Cd8ejtbloxHZn 0.649984815495859			0,650			0,650		
	Passerella con raccordi:Passerella canale - 300 mmx75 mmø - 0s_OUc3G5Cd8ejtbloxHZm 0.17500000000804			0,175			0,175		
	Passerella con raccordi:Passerella canale - 300 mmx75 mmø - 0s_OUc3G5Cd8ejtbloxHZp 0.17500000000804			0,175			0,175		
	Passerella con raccordi:Passerella canale - 300 mmx75 mmø - 0s_OUc3G5Cd8ejtbloxHZ9 15.47			15,470			15,470		
	Passerella con raccordi:Passerella canale - 300 mmx75 mmø - 1lSHKULEb6ZB4Em$rSvbAC 2.03826240625123			2,038			2,038		
	A RIPORTARE IMPIANTI ELETTRICI								**1 540 211,20**
	A RIPORTARE FUNZIONE TRASVERSALE (SHELL&CORE)								**3 788 176,07**
	A RIPORTARE TERMINAL PARTENZE								***3 788 176,07***
	A RIPORTARE								4 041 632,68

COMPUTO METRICO ESTIMATIVO

L1 - TERMINAL

01 - TERMINAL PARTENZE

000 - FUNZIONE TRASVERSALE (SHELL&CORE)

ELE - IMPIANTI ELETTRICI

N. ARTICOLO	INDICAZIONE DEI LAVORI E DELLE PROVVISTE	U.M.	DIMENSIONI				QUANTITA'	PREZZO	IMPORTO
			SIMILI	LUNG.	LARG.	ALT.			
	RIPORTO								4 041 632,68
	Passerella con raccordi:Passerella canale - 300 mmx75 mmø - 1lSHKULEb6ZB4Em$rSvbEQ 3.72727371438898			3,727			3,727		
	Passerella con raccordi:Passerella canale - 300 mmx75 mmø - 1lSHKULEb6ZB4Em$rSvbDG 0.623343626521374			0,623			0,623		
	Passerella con raccordi:Passerella canale - 300 mmx75 mmø - 1lSHKULEb6ZB4Em$rSvbMb 0.39			0,390			0,390		
	Passerella con raccordi:Passerella canale - 300 mmx75 mmø - 1lSHKULEb6ZB4Em$rSvbPf 7.82313788164082			7,823			7,823		
	Passerella con raccordi:Passerella canale - 300 mmx75 mmø - 1lSHKULEb6ZB4Em$rSvbVv 6.02056728206994			6,021			6,021		
	Passerella con raccordi:Passerella canale - 300 mmx75 mmø - 0yustxTIz3quEoWTbgZw5w 35.8999537647479			35,900			35,900		
	Passerella con raccordi:Passerella canale - 300 mmx75 mmø - 0yustxTIz3quEoWTbgZvgc 23.077623092996			23,078			23,078		
	Passerella con raccordi:Passerella canale - 300 mmx75 mmø - 0yustxTIz3quEoWTbgZvhI 4.98749999979725			4,987			4,987		
	Passerella con raccordi:Passerella canale - 300 mmx75 mmø - 0yustxTIz3quEoWTbgZvj5 0.295000000000886			0,295			0,295		
	Passerella con raccordi:Passerella canale - 300 mmx75 mmø - 0yustxTIz3quEoWTbgZvW1 1.02754464657691			1,028			1,028		
	Passerella con raccordi:Passerella canale - 300 mmx75 mmø - 31x2_O5knBpgfOskjQiUZ$ 0.19999999999952			0,200			0,200		
	Passerella con raccordi:Passerella canale - 300 mmx75 mmø - 31x2_O5knBpgfOskjQiUiR 4.98749999979725			4,987			4,987		
	Passerella con raccordi:Passerella canale - 300 mmx75 mmø - 31x2_O5knBpgfOskjQiUiU 0.295000000000886			0,295			0,295		
	Passerella con raccordi:Passerella canale - 300 mmx75 mmø - 31x2_O5knBpgfOskjQiUj_ 1.02754464657691			1,028			1,028		
	Passerella con raccordi:Passerella canale - 300 mmx75 mmø - 31x2_O5knBpgfOskjQiUj1 0.199999999999518			0,200			0,200		
	A RIPORTARE IMPIANTI ELETTRICI								**1 540 211,20**
	A RIPORTARE FUNZIONE TRASVERSALE (SHELL&CORE)								**3 788 176,07**
	A RIPORTARE TERMINAL PARTENZE								***3 788 176,07***
	A RIPORTARE								4 041 632,68

COMPUTO METRICO ESTIMATIVO

L1 - TERMINAL

01 - TERMINAL PARTENZE

000 - FUNZIONE TRASVERSALE (SHELL&CORE)

ELE - IMPIANTI ELETTRICI

N. ARTICOLO	INDICAZIONE DEI LAVORI E DELLE PROVVISTE	U.M.	DIMENSIONI				QUANTITA'	PREZZO	IMPORTO
			SIMILI	LUNG.	LARG.	ALT.			
	RIPORTO								4 041 632,68
	Passerella con raccordi:Passerella canale - 300 mmx75 mmø - 31x2_O5knBpgfOskjQiUmp 4.99749999979725			4,997			4,997		
	Passerella con raccordi:Passerella canale - 300 mmx75 mmø - 31x2_O5knBpgfOskjQiUmr 1.17879464657659			1,179			1,179		
	Passerella con raccordi:Passerella canale - 300 mmx75 mmø - 31x2_O5knBpgfOskjQiUmu 0.209999999999525			0,210			0,210		
	Passerella con raccordi:Passerella canale - 300 mmx75 mmø - 31x2_O5knBpgfOskjQiUuX 23.0776230929959			23,078			23,078		
	Passerella con raccordi:Passerella canale - 300 mmx75 mmø - 31x2_O5knBpgfOskjQiUuZ 0.295000000000886			0,295			0,295		
	Passerella con raccordi:Passerella canale - 300 mmx75 mmø - 29_Grtc_fA0PVajEdrYArA 4.99749999979725			4,997			4,997		
	Passerella con raccordi:Passerella canale - 300 mmx75 mmø - 29_Grtc_fA0PVajEdrYArD 0.295000000000886			0,295			0,295		
	Passerella con raccordi:Passerella canale - 300 mmx75 mmø - 29_Grtc_fA0PVajEdrYAre 4.99749999979725			4,997			4,997		
	Passerella con raccordi:Passerella canale - 300 mmx75 mmø - 29_Grtc_fA0PVajEdrYArg 1.17879464657659			1,179			1,179		
	Passerella con raccordi:Passerella canale - 300 mmx75 mmø - 29_Grtc_fA0PVajEdrYArj 0.209999999999526			0,210			0,210		
	Passerella con raccordi:Passerella canale - 300 mmx75 mmø - 29_Grtc_fA0PVajEdrYAsH 19.2276230940424			19,228			19,228		
	Passerella con raccordi:Passerella canale - 300 mmx75 mmø - 29_Grtc_fA0PVajEdrYAv6 2.57442865707541			2,574			2,574		
	Passerella con raccordi:Passerella canale - 300 mmx75 mmø - 29_Grtc_fA0PVajEdrYAvv 1.01136586247822			1,011			1,011		
	Passerella con raccordi:Passerella canale - 300 mmx75 mmø - 29_Grtc_fA0PVajEdrYAi1 0.0499999997658121			0,050			0,050		
	Passerella con raccordi:Passerella canale - 300 mmx75 mmø - 29_Grtc_fA0PVajEdrYAkC 0.685437443459088			0,685			0,685		
	A RIPORTARE IMPIANTI ELETTRICI								**1 540 211,20**
	A RIPORTARE FUNZIONE TRASVERSALE (SHELL&CORE)								**3 788 176,07**
	A RIPORTARE TERMINAL PARTENZE								***3 788 176,07***
	A RIPORTARE								4 041 632,68

COMPUTO METRICO ESTIMATIVO

L1 - TERMINAL

01 - TERMINAL PARTENZE

000 - FUNZIONE TRASVERSALE (SHELL&CORE)

ELE - IMPIANTI ELETTRICI

N. ARTICOLO	INDICAZIONE DEI LAVORI E DELLE PROVVISTE	U.M.	DIMENSIONI				QUANTITA'	PREZZO	IMPORTO
			SIMILI	LUNG.	LARG.	ALT.			
	RIPORTO								4 041 632,68
	Passerella con raccordi:Passerella canale - 300 mmx75 mmø - 0_XHRyHkT98BC9gpDjGmI1 4.66102865707561			4,661			4,661		
	Passerella con raccordi:Passerella canale - 300 mmx75 mmø - 0_XHRyHkT98BC9gpDjGmIC 1.01136586247822			1,011			1,011		
	Passerella con raccordi:Passerella canale - 300 mmx75 mmø - 0_XHRyHkT98BC9gpDjGmIE 0.0499999997658121			0,050			0,050		
	Passerella con raccordi:Passerella canale - 300 mmx75 mmø - 0_XHRyHkT98BC9gpDjGmIF 0.685437443459088			0,685			0,685		
	Passerella con raccordi:Passerella canale - 300 mmx75 mmø - 1HL7BQZyT2qgjJHud5orWS 0.477325921378632			0,477			0,477		
	Passerella con raccordi:Passerella canale - 300 mmx75 mmø - 1HL7BQZyT2qgjJHud5orX0 0.327309129126191			0,327			0,327		
	Passerella con raccordi:Passerella canale - 300 mmx75 mmø - 04SoAeHgvAcRvX6OjXeNo1 0.750280501707182			0,750			0,750		
	Passerella con raccordi:Passerella canale - 300 mmx75 mmø - 04SoAeHgvAcRvX6OjXeNmu 0.38270000000377			0,383			0,383		
	Passerella con raccordi:Passerella canale - 300 mmx75 mmø - 04SoAeHgvAcRvX6OjXeNxC 5.76000000000001			5,760			5,760		
	Passerella con raccordi:Passerella canale - 300 mmx75 mmø - 04SoAeHgvAcRvX6OjXeNxB 0.787780501694839			0,788			0,788		
	Passerella con raccordi:Passerella canale - 300 mmx75 mmø - 04SoAeHgvAcRvX6OjXeNx8 0.66			0,660			0,660		
	Passerella con raccordi:Passerella canale - 300 mmx75 mmø - 1uDmtCFiv9YA2GfpFeBtpF 1.36663559910359			1,367			1,367		
	Passerella con raccordi:Passerella canale - 300 mmx75 mmø - 1uDmtCFiv9YA2GfpFeBtpD 1.07096223828987			1,071			1,071		
	Passerella con raccordi:Passerella canale - 300 mmx75 mmø - 1uDmtCFiv9YA2GfpFeBtsT 0.289991993968928			0,290			0,290		
	Passerella con raccordi:Passerella canale - 300 mmx75 mmø - 149KQLIo974fq7NGZ$f94E 3.57842320347585			3,578			3,578		
	A RIPORTARE IMPIANTI ELETTRICI								**1 540 211,20**
	A RIPORTARE FUNZIONE TRASVERSALE (SHELL&CORE)								**3 788 176,07**
	A RIPORTARE TERMINAL PARTENZE								***3 788 176,07***
	A RIPORTARE								4 041 632,68

COMPUTO METRICO ESTIMATIVO

L1 - TERMINAL

01 - TERMINAL PARTENZE

000 - FUNZIONE TRASVERSALE (SHELL&CORE)

ELE - IMPIANTI ELETTRICI

N. ARTICOLO	INDICAZIONE DEI LAVORI E DELLE PROVVISTE	U.M.	DIMENSIONI				QUANTITA'	PREZZO	IMPORTO
			SIMILI	LUNG.	LARG.	ALT.			
	RIPORTO								4 041 632,68
	Passerella con raccordi:Passerella canale - 300 mmx75 mmø - 149KQLIo974fq7NGZ$f90$ 0.29965568815973			0,300			0,300		
	Passerella con raccordi:Passerella canale - 300 mmx75 mmø - 149KQLIo974fq7NGZ$f9EV 0.0999999999999398			0,100			0,100		
	Passerella con raccordi:Passerella canale - 300 mmx75 mmø - 149KQLIo974fq7NGZ$f9F7 0.0999999999999398			0,100			0,100		
	Passerella con raccordi:Passerella canale - 300 mmx75 mmø - 149KQLIo974fq7NGZ$f9C8 0.29965568815973			0,300			0,300		
	Passerella con raccordi:Passerella canale - 300 mmx75 mmø - 149KQLIo974fq7NGZ$f9CF 0.0999999999999398			0,100			0,100		
	Passerella con raccordi:Passerella canale - 300 mmx75 mmø - 149KQLIo974fq7NGZ$f9CE 0.0999999999999398			0,100			0,100		
	Totale	m					875,579	93,16007	81 569,00
72590 CAL25_06.L05.017.006	dimensioni 300 x 75 mm verniciata								
	Passerella con raccordi:Passerella canale - 400 mmx100 mmø - 33CN2bcwj7a8lwLDuJc6fy 10.6499			10,650			10,650		
	Passerella con raccordi:Passerella canale - 400 mmx100 mmø - 3OqeYWliz6m8u5vLQl$vVB 10.5			10,500			10,500		
	Passerella con raccordi:Passerella canale - 400 mmx100 mmø - 0b$OsPrwL3cesRSQrAq9iA 10.5			10,500			10,500		
	Passerella con raccordi:Passerella canale - 400 mmx100 mmø - 0b$OsPrwL3cesRSQrAq9hj 10.5			10,500			10,500		
	Passerella con raccordi:Passerella canale - 400 mmx100 mmø - 0b$OsPrwL3cesRSQrAq9hJ 10.5			10,500			10,500		
	Passerella con raccordi:Passerella canale - 400 mmx100 mmø - 2CmRofUf541RGpG7gbpveU 12.7624999999999			12,762			12,762		
	Totale	m					65,412	93,16007	6 093,79
72600	dimensioni 400 x 75 mm verniciata								
	A RIPORTARE IMPIANTI ELETTRICI								**1 627 873,99**
	A RIPORTARE FUNZIONE TRASVERSALE (SHELL&CORE)								**3 875 838,86**
	A RIPORTARE TERMINAL PARTENZE								***3 875 838,86***
	A RIPORTARE								4 129 295,47

COMPUTO METRICO ESTIMATIVO

L1 - TERMINAL

01 - TERMINAL PARTENZE

000 - FUNZIONE TRASVERSALE (SHELL&CORE)

ELE - IMPIANTI ELETTRICI

N. ARTICOLO	INDICAZIONE DEI LAVORI E DELLE PROVVISTE	U.M.	DIMENSIONI				QUANTITA'	PREZZO	IMPORTO
			SIMILI	LUNG.	LARG.	ALT.			
	RIPORTO								4 129 295,47
CAL25_06.L05.017.007									
	Passerella con raccordi:Passerella canale - 400 mmx75 mmø - 0zyidHtef9HwbMkESomG7_ 0.41775430196324			0,418			0,418		
	Passerella con raccordi:Passerella canale - 400 mmx75 mmø - 33CN2bcwj7a8lwLDuJc6hY 0.774801898670751			0,775			0,775		
	Passerella con raccordi:Passerella canale - 400 mmx75 mmø - 3l2bQCmSXBuRtLWliq1fFM 18.6924491920142			18,692			18,692		
	Passerella con raccordi:Passerella canale - 400 mmx75 mmø - 0iEkk$QI13wBlwMvEKD6UO 44.25			44,250			44,250		
	Passerella con raccordi:Passerella canale - 400 mmx75 mmø - 2b0X5vcpX0zx8nT4wC8Q_Z 12.6076980188996			12,608			12,608		
	Passerella con raccordi:Passerella canale - 400 mmx75 mmø - 2kuEck1eT3WQKzStmm0kpn 15.3229893281237			15,323			15,323		
	Passerella con raccordi:Passerella canale - 400 mmx75 mmø - 1wne6t5EzDM9o_wf2xjJoc 16.9878706305031			16,988			16,988		
	Passerella con raccordi:Passerella canale - 400 mmx75 mmø - 1wne6t5EzDM9o_wf2xjJzT 9.58091133116684			9,581			9,581		
	Passerella con raccordi:Passerella canale - 400 mmx75 mmø - 1wne6t5EzDM9o_wf2xjJyz 3.80293514082788			3,803			3,803		
	Passerella con raccordi:Passerella canale - 400 mmx75 mmø - 3P4NHbuBH7r8vN1mOFTRd7 1.524696454171			1,525			1,525		
	Passerella con raccordi:Passerella canale - 400 mmx75 mmø - 3P4NHbuBH7r8vN1mOFTRcd 1.04677031049046			1,047			1,047		
	Passerella con raccordi:Passerella canale - 400 mmx75 mmø - 3P4NHbuBH7r8vN1mOFTRH5 2.5125			2,513			2,513		
	Passerella con raccordi:Passerella canale - 400 mmx75 mmø - 3P4NHbuBH7r8vN1mOFTRNj 1.49804664119414			1,498			1,498		
	Passerella con raccordi:Passerella canale - 400 mmx75 mmø - 2y2v_CYn91MxyZBeGwE7F9 3.56367109299952			3,564			3,564		
	Passerella con raccordi:Passerella canale - 400 mmx75 mmø -			9,227			9,227		
	A RIPORTARE IMPIANTI ELETTRICI								**1 627 873,99**
	A RIPORTARE FUNZIONE TRASVERSALE (SHELL&CORE)								**3 875 838,86**
	A RIPORTARE TERMINAL PARTENZE								***3 875 838,86***
	A RIPORTARE								4 129 295,47

COMPUTO METRICO ESTIMATIVO

L1 - TERMINAL

01 - TERMINAL PARTENZE

000 - FUNZIONE TRASVERSALE (SHELL&CORE)

ELE - IMPIANTI ELETTRICI

N. ARTICOLO	INDICAZIONE DEI LAVORI E DELLE PROVVISTE	U.M.	DIMENSIONI				QUANTITA'	PREZZO	IMPORTO
			SIMILI	LUNG.	LARG.	ALT.			
	RIPORTO								4 129 295,47
	3l1Zwwhd1DARUz0_rBNo78 9.2269262181822								
	Passerella con raccordi:Passerella canale - 400 mmx75 mmø - 3l1Zwwhd1DARUz0_rBNo79 0.124997553924648			0,125			0,125		
	Passerella con raccordi:Passerella canale - 400 mmx75 mmø - 1MwyB26BPE3Q_2ZUWJoYJM 19.6000291181261			19,600			19,600		
	Passerella con raccordi:Passerella canale - 400 mmx75 mmø - 3L1HPsTbz93AM5pG5$TNpQ 12.1253696614491			12,125			12,125		
	Passerella con raccordi:Passerella canale - 400 mmx75 mmø - 3L1HPsTbz93AM5pG5$TNrV 12.4517844276052			12,452			12,452		
	Passerella con raccordi:Passerella canale - 400 mmx75 mmø - 3L1HPsTbz93AM5pG5$TNv9 11.9999837330637			12,000			12,000		
	Passerella con raccordi:Passerella canale - 400 mmx75 mmø - 3L1HPsTbz93AM5pG5$TNwZ 18.5434229462144			18,543			18,543		
	Passerella con raccordi:Passerella canale - 400 mmx75 mmø - 3L1HPsTbz93AM5pG5$TNyI 47.3128806058688			47,313			47,313		
	Passerella con raccordi:Passerella canale - 400 mmx75 mmø - 3L1HPsTbz93AM5pG5$TN_D 13.2335834371395			13,234			13,234		
	Passerella con raccordi:Passerella canale - 400 mmx75 mmø - 3L1HPsTbz93AM5pG5$TK9S 32.00000160679			32,000			32,000		
	Passerella con raccordi:Passerella canale - 400 mmx75 mmø - 3L1HPsTbz93AM5pG5$TK9Q 13.6601884552022			13,660			13,660		
	Passerella con raccordi:Passerella canale - 400 mmx75 mmø - 2J9VLmGcr1whDuzy24mkkB 16.4			16,400			16,400		
	Passerella con raccordi:Passerella canale - 400 mmx75 mmø - 2J9VLmGcr1whDuzy24mkjH 16.34914425523			16,349			16,349		
	Passerella con raccordi:Passerella canale - 400 mmx75 mmø - 2J9VLmGcr1whDuzy24mkjI 14.0789549510768			14,079			14,079		
	Passerella con raccordi:Passerella canale - 400 mmx75 mmø - 2J9VLmGcr1whDuzy24mkhV 2.13749999999999			2,137			2,137		
	Passerella con raccordi:Passerella canale - 400 mmx75 mmø -			78,024			78,024		
	A RIPORTARE IMPIANTI ELETTRICI								**1 627 873,99**
	A RIPORTARE FUNZIONE TRASVERSALE (SHELL&CORE)								**3 875 838,86**
	A RIPORTARE TERMINAL PARTENZE								***3 875 838,86***
	A RIPORTARE								4 129 295,47

COMPUTO METRICO ESTIMATIVO

L1 - TERMINAL

01 - TERMINAL PARTENZE

000 - FUNZIONE TRASVERSALE (SHELL&CORE)

ELE - IMPIANTI ELETTRICI

N. ARTICOLO	INDICAZIONE DEI LAVORI E DELLE PROVVISTE	U.M.	DIMENSIONI				QUANTITA'	PREZZO	IMPORTO
			SIMILI	LUNG.	LARG.	ALT.			
	RIPORTO								4 129 295,47
	2J9VLmGcr1whDuzy24mkrr 78.0238654141354								
	Passerella con raccordi:Passerella canale - 400 mmx75 mmø - 2aJwTiRT1FXAEjMcbW813W 1.25186792286039			1,252			1,252		
	Passerella con raccordi:Passerella canale - 400 mmx75 mmø - 2aJwTiRT1FXAEjMcbW8124 1.39692675601867			1,397			1,397		
	Passerella con raccordi:Passerella canale - 400 mmx75 mmø - 1KQ4G$mKTAqQv6hiuVdsll 78.023865410096			78,024			78,024		
	Passerella con raccordi:Passerella canale - 400 mmx75 mmø - 1JU3K4r_L0ph7Lq5XADM5r 9.62415287300975			9,624			9,624		
	Passerella con raccordi:Passerella canale - 400 mmx75 mmø - 2_aVUsS$H2NgIz9yZ17ZEB 21.3304416866638			21,330			21,330		
	Passerella con raccordi:Passerella canale - 400 mmx75 mmø - 3QJKs5qrLCXe5yziRVID91 70.6777956114214			70,678			70,678		
	Passerella con raccordi:Passerella canale - 400 mmx75 mmø - 38nGSh$W98IBJTiIwoV4tN 6.76245937300283			6,762			6,762		
	Passerella con raccordi:Passerella canale - 400 mmx75 mmø - 38nGSh$W98IBJTiIwoV7GC 6.92661785011545			6,927			6,927		
	Passerella con raccordi:Passerella canale - 400 mmx75 mmø - 38nGSh$W98IBJTiIwoV7IT 3.72156777082724			3,722			3,722		
	Passerella con raccordi:Passerella canale - 400 mmx75 mmø - 19_RmvPyr7qgWx3og6QPXj 9.95958322687707			9,960			9,960		
	Passerella con raccordi:Passerella canale - 400 mmx75 mmø - 3coL3aWZ9BU9Dih4nyaYcM 57.0994184879014			57,099			57,099		
	Passerella con raccordi:Passerella canale - 400 mmx75 mmø - 0FFFEHXbb6j8g6xvAKmg_a 57.0994184879014			57,099			57,099		
	Passerella con raccordi:Passerella canale - 400 mmx75 mmø - 3NwPmjAw9DEhBohZbsOITi 3.15374597863917			3,154			3,154		
	Passerella con raccordi:Passerella canale - 400 mmx75 mmø - 3NwPmjAw9DEhBohZbsOIYu 0.557500000000001			0,558			0,558		
	Passerella con raccordi:Passerella canale - 400 mmx75 mmø -			2,003			2,003		
	A RIPORTARE IMPIANTI ELETTRICI								**1 627 873,99**
	A RIPORTARE FUNZIONE TRASVERSALE (SHELL&CORE)								**3 875 838,86**
	A RIPORTARE TERMINAL PARTENZE								***3 875 838,86***
	A RIPORTARE								4 129 295,47

COMPUTO METRICO ESTIMATIVO

L1 - TERMINAL

01 - TERMINAL PARTENZE

000 - FUNZIONE TRASVERSALE (SHELL&CORE)

ELE - IMPIANTI ELETTRICI

N. ARTICOLO	INDICAZIONE DEI LAVORI E DELLE PROVVISTE	U.M.	DIMENSIONI				QUANTITA'	PREZZO	IMPORTO
			SIMILI	LUNG.	LARG.	ALT.			
	RIPORTO								4 129 295,47
	3NwPmjAw9DEhBohZbsOIxf 2.00250000000001								
	Passerella con raccordi:Passerella canale - 400 mmx75 mmø - 3HjBwGEbn1PBbcvZbCh7Sc 0.297480491987948			0,297			0,297		
	Passerella con raccordi:Passerella canale - 400 mmx75 mmø - 1t$o55mOfBBw_agNY0O1Ao 0.259081961452091			0,259			0,259		
	Passerella con raccordi:Passerella canale - 400 mmx75 mmø - 1t$o55mOfBBw_agNY0O6t2 10.2909053756821			10,291			10,291		
	Passerella con raccordi:Passerella canale - 400 mmx75 mmø - 1t$o55mOfBBw_agNY0O6_A 1.30499999983214			1,305			1,305		
	Passerella con raccordi:Passerella canale - 400 mmx75 mmø - 1t$o55mOfBBw_agNY0O6Y8 0.2590886664769			0,259			0,259		
	Passerella con raccordi:Passerella canale - 400 mmx75 mmø - 1t$o55mOfBBw_agNY0O6l1 0.2590886664769			0,259			0,259		
	Passerella con raccordi:Passerella canale - 400 mmx75 mmø - 1t$o55mOfBBw_agNY0O6NJ 29.7637156508867			29,764			29,764		
	Passerella con raccordi:Passerella canale - 400 mmx75 mmø - 0Kkucs2EL4sPMc1R6p1gMA 46.2715798441342			46,272			46,272		
	Passerella con raccordi:Passerella canale - 400 mmx75 mmø - 0Kkucs2EL4sPMc1R6p1g1u 29.7637449851707			29,764			29,764		
	Passerella con raccordi:Passerella canale - 400 mmx75 mmø - 0Kkucs2EL4sPMc1R6p1g6l 29.7644019945712			29,764			29,764		
	Passerella con raccordi:Passerella canale - 400 mmx75 mmø - 1fwu1l86v1Kg1ZWq5KqSrR 46.2717423458702			46,272			46,272		
	Passerella con raccordi:Passerella canale - 400 mmx75 mmø - 3l1ZwwhD1DARUz0_rBNo7g 0.951339214327199			0,951			0,951		
	Passerella con raccordi:Passerella canale - 400 mmx75 mmø - 0b$OsPrwL3cesRSQrAq9dQ 9.53090309871032			9,531			9,531		
	Passerella con raccordi:Passerella canale - 400 mmx75 mmø - 2HtrLt3s13GhoUNMwQvqws 1.79691635987276			1,797			1,797		
	Passerella con raccordi:Passerella canale - 400 mmx75 mmø -			9,531			9,531		
	A RIPORTARE IMPIANTI ELETTRICI								**1 627 873,99**
	A RIPORTARE FUNZIONE TRASVERSALE (SHELL&CORE)								**3 875 838,86**
	A RIPORTARE TERMINAL PARTENZE								***3 875 838,86***
	A RIPORTARE								4 129 295,47

COMPUTO METRICO ESTIMATIVO

L1 - TERMINAL

01 - TERMINAL PARTENZE

000 - FUNZIONE TRASVERSALE (SHELL&CORE)

ELE - IMPIANTI ELETTRICI

N. ARTICOLO	INDICAZIONE DEI LAVORI E DELLE PROVVISTE	U.M.	DIMENSIONI				QUANTITA'	PREZZO	IMPORTO
			SIMILI	LUNG.	LARG.	ALT.			
	RIPORTO								4 129 295,47
	2HtrLt3s13GhoUNMwQvqw9 9.53091120883917								
	Passerella con raccordi:Passerella canale - 400 mmx75 mmø - 2HtrLt3s13GhoUNMwQvqr6 1.87006340255574			1,870			1,870		
	Passerella con raccordi:Passerella canale - 400 mmx75 mmø - 2HtrLt3s13GhoUNMwQvqo9 0.125001294063325			0,125			0,125		
	Passerella con raccordi:Passerella canale - 400 mmx75 mmø - 1tuGKITPv6JOJfF6_E39cM 1.95468644370038			1,955			1,955		
	Passerella con raccordi:Passerella canale - 400 mmx75 mmø - 1tuGKITPv6JOJfF6_E39cN 1.50657854026685			1,507			1,507		
	Passerella con raccordi:Passerella canale - 400 mmx75 mmø - 1NnDVaI_DEu9wjME$vyHMc 0.587854979802248			0,588			0,588		
	Passerella con raccordi:Passerella canale - 400 mmx75 mmø - 1NnDVaI_DEu9wjME$vyHI4 0.374993687437937			0,375			0,375		
	Passerella con raccordi:Passerella canale - 400 mmx75 mmø - 0JqnkLCPzAzhq2WFkk1EdD 2.08454194685057			2,085			2,085		
	Passerella con raccordi:Passerella canale - 400 mmx75 mmø - 3O$YZXPXHBJPChVCJJTx4S 0.125005086609501			0,125			0,125		
	Passerella con raccordi:Passerella canale - 400 mmx75 mmø - 0m08gagfrD2uTzwOBln5$U 4.84250000000076			4,843			4,843		
	Passerella con raccordi:Passerella canale - 400 mmx75 mmø - 2XNTJan5D258FVwvE8J4Hy 0.362500000000013			0,363			0,363		
	Passerella con raccordi:Passerella canale - 400 mmx75 mmø - 2XNTJan5D258FVwvE8J4TI 0.40000000000001			0,400			0,400		
	Passerella con raccordi:Passerella canale - 400 mmx75 mmø - 0Qbpx5mnv8e8bSN2e1N0o0 1.32537660970226			1,325			1,325		
	Passerella con raccordi:Passerella canale - 400 mmx75 mmø - 0Qbpx5mnv8e8bSN2e1N0mn 2.44			2,440			2,440		
	Passerella con raccordi:Passerella canale - 400 mmx75 mmø - 0AAX0kDHnB7B4OvI6T8nm7 44.171692475731			44,172			44,172		
	Passerella con raccordi:Passerella canale - 400 mmx75 mmø -			3,058			3,058		
	A RIPORTARE IMPIANTI ELETTRICI								**1 627 873,99**
	A RIPORTARE FUNZIONE TRASVERSALE (SHELL&CORE)								**3 875 838,86**
	A RIPORTARE TERMINAL PARTENZE								***3 875 838,86***
	A RIPORTARE								4 129 295,47

COMPUTO METRICO ESTIMATIVO

L1 - TERMINAL

01 - TERMINAL PARTENZE

000 - FUNZIONE TRASVERSALE (SHELL&CORE)

ELE - IMPIANTI ELETTRICI

N. ARTICOLO	INDICAZIONE DEI LAVORI E DELLE PROVVISTE	U.M.	DIMENSIONI				QUANTITA'	PREZZO	IMPORTO
			SIMILI	LUNG.	LARG.	ALT.			
	RIPORTO								4 129 295,47
	0AAX0kDHnB7B4OvI6T8n$B 3.05752071961151								
	Passerella con raccordi:Passerella canale - 400 mmx75 mmø - 0AAX0kDHnB7B4OvI6T8nAX 0.459999999999895			0,460			0,460		
	Passerella con raccordi:Passerella canale - 400 mmx75 mmø - 1pphrPvTv5awQRX1Ml63fW 36.3165000000592			36,317			36,317		
	Passerella con raccordi:Passerella canale - 400 mmx75 mmø - 1pphrPvTv5awQRX1Ml63re 30.0412059254282			30,041			30,041		
	Passerella con raccordi:Passerella canale - 400 mmx75 mmø - 1pphrPvTv5awQRX1Ml63v_ 36.3165000000563			36,317			36,317		
	Passerella con raccordi:Passerella canale - 400 mmx75 mmø - 3$ZhnSrDP6OQJDngOrgy7m 29.2412059254658			29,241			29,241		
	Passerella con raccordi:Passerella canale - 400 mmx75 mmø - 1jb1t3$nbFp97iJDeNQFmn 4.67999991257175			4,680			4,680		
	Passerella con raccordi:Passerella canale - 400 mmx75 mmø - 13Rc5Vfj91_hfeqi_qTpO$ 0.249948629685413			0,250			0,250		
	Passerella con raccordi:Passerella canale - 400 mmx75 mmø - 1HL7BQZyT2qgjJHud5ori6 19.6009113172261			19,601			19,601		
	Passerella con raccordi:Passerella canale - 400 mmx75 mmø - 1HL7BQZyT2qgjJHud5ordV 7.82778770645402			7,828			7,828		
	Passerella con raccordi:Passerella canale - 400 mmx75 mmø - 1HL7BQZyT2qgjJHud5oqUE 0.931460376965982			0,931			0,931		
	Passerella con raccordi:Passerella canale - 400 mmx75 mmø - 2puN412_TDZhTsanBNNzFf 3.10000216490594			3,100			3,100		
	Passerella con raccordi:Passerella canale - 400 mmx75 mmø - 2y2v_CYn91MxyZBeGwE73b 37.4491875133351			37,449			37,449		
	Passerella con raccordi:Passerella canale - 400 mmx75 mmø - 2puN412_TDZhTsanBNNz_4 38.3491472495484			38,349			38,349		
	Passerella con raccordi:Passerella canale - 400 mmx75 mmø - 2y2v_CYn91MxyZBeGwE73c 0.499961137199502			0,500			0,500		
	Passerella con raccordi:Passerella canale - 400 mmx75 mmø -			0,851			0,851		
	A RIPORTARE IMPIANTI ELETTRICI								**1 627 873,99**
	A RIPORTARE FUNZIONE TRASVERSALE (SHELL&CORE)								**3 875 838,86**
	A RIPORTARE TERMINAL PARTENZE								***3 875 838,86***
	A RIPORTARE								4 129 295,47

COMPUTO METRICO ESTIMATIVO

L1 - TERMINAL

01 - TERMINAL PARTENZE

000 - FUNZIONE TRASVERSALE (SHELL&CORE)

ELE - IMPIANTI ELETTRICI

N. ARTICOLO	INDICAZIONE DEI LAVORI E DELLE PROVVISTE	U.M.	DIMENSIONI				QUANTITA'	PREZZO	IMPORTO
			SIMILI	LUNG.	LARG.	ALT.			
	RIPORTO								4 129 295,47
	2puN412_TDZhTsanBNNzyv 0.850775939873396								
	Passerella con raccordi:Passerella canale - 400 mmx75 mmø - 2puN412_TDZhTsanBNNzgx 1.6998309708725			1,700			1,700		
	Passerella con raccordi:Passerella canale - 400 mmx75 mmø - 2puN412_TDZhTsanBNNzga 1.69983098534995			1,700			1,700		
	Passerella con raccordi:Passerella canale - 400 mmx75 mmø - 2puN412_TDZhTsanBNNzhY 1.36880988069843			1,369			1,369		
	Passerella con raccordi:Passerella canale - 400 mmx75 mmø - 2puN412_TDZhTsanBNNzhZ 1.3688098639859			1,369			1,369		
	Passerella con raccordi:Passerella canale - 400 mmx75 mmø - 2puN412_TDZhTsanBNNzez 1.36888434201807			1,369			1,369		
	Passerella con raccordi:Passerella canale - 400 mmx75 mmø - 2puN412_TDZhTsanBNNze_ 1.36888435873956			1,369			1,369		
	Passerella con raccordi:Passerella canale - 400 mmx75 mmø - 2IXx57Aob6bAGqLNGu7497 77.5002035030031			77,500			77,500		
	Passerella con raccordi:Passerella canale - 400 mmx75 mmø - 2IXx57Aob6bAGqLNGu749O 77.5002035263011			77,500			77,500		
	Passerella con raccordi:Passerella canale - 400 mmx75 mmø - 2IXx57Aob6bAGqLNGu74Ej 1.6998309708725			1,700			1,700		
	Passerella con raccordi:Passerella canale - 400 mmx75 mmø - 2IXx57Aob6bAGqLNGu74Ek 1.69983098534995			1,700			1,700		
	Passerella con raccordi:Passerella canale - 400 mmx75 mmø - 2IXx57Aob6bAGqLNGu74El 1.36880988069843			1,369			1,369		
	Passerella con raccordi:Passerella canale - 400 mmx75 mmø - 2IXx57Aob6bAGqLNGu74EW 1.3688098639859			1,369			1,369		
	Passerella con raccordi:Passerella canale - 400 mmx75 mmø - 2IXx57Aob6bAGqLNGu74EX 1.36888434201807			1,369			1,369		
	Passerella con raccordi:Passerella canale - 400 mmx75 mmø - 2IXx57Aob6bAGqLNGu74EY 1.36888435873956			1,369			1,369		
	Passerella con raccordi:Passerella canale - 400 mmx75 mmø -			38,350			38,350		
	A RIPORTARE IMPIANTI ELETTRICI								**1 627 873,99**
	A RIPORTARE FUNZIONE TRASVERSALE (SHELL&CORE)								**3 875 838,86**
	A RIPORTARE TERMINAL PARTENZE								***3 875 838,86***
	A RIPORTARE								4 129 295,47

COMPUTO METRICO ESTIMATIVO

L1 - TERMINAL

01 - TERMINAL PARTENZE

000 - FUNZIONE TRASVERSALE (SHELL&CORE)

ELE - IMPIANTI ELETTRICI

N. ARTICOLO	INDICAZIONE DEI LAVORI E DELLE PROVVISTE	U.M.	DIMENSIONI				QUANTITA'	PREZZO	IMPORTO
			SIMILI	LUNG.	LARG.	ALT.			
	RIPORTO								4 129 295,47
	2IXx57Aob6bAGqLNGu74FA 38.3502129940642								
	Passerella con raccordi:Passerella canale - 400 mmx75 mmø - 2IXx57Aob6bAGqLNGu74F9 37.449373842552			37,449			37,449		
	Passerella con raccordi:Passerella canale - 400 mmx75 mmø - 2IXx57Aob6bAGqLNGu74D0 4.84250000000076			4,843			4,843		
	Passerella con raccordi:Passerella canale - 400 mmx75 mmø - 2IXx57Aob6bAGqLNGu74D1 4.67999991257175			4,680			4,680		
	Passerella con raccordi:Passerella canale - 400 mmx75 mmø - 2IXx57Aob6bAGqLNGu74D2 0.249948629685413			0,250			0,250		
	Passerella con raccordi:Passerella canale - 400 mmx75 mmø - 2IXx57Aob6bAGqLNGu74D3 0.499961137199502			0,500			0,500		
	Passerella con raccordi:Passerella canale - 400 mmx75 mmø - 2IXx57Aob6bAGqLNGu74D4 0.850775939873396			0,851			0,851		
	Passerella con raccordi:Passerella canale - 400 mmx75 mmø - 2IXx57Aob6bAGqLNGu73n2 3.70749988023976			3,707			3,707		
	Passerella con raccordi:Passerella canale - 400 mmx75 mmø - 2IXx57Aob6bAGqLNGu73n3 4.67999991257175			4,680			4,680		
	Passerella con raccordi:Passerella canale - 400 mmx75 mmø - 2IXx57Aob6bAGqLNGu73n4 0.326156645398781			0,326			0,326		
	Passerella con raccordi:Passerella canale - 400 mmx75 mmø - 2IXx57Aob6bAGqLNGu73n5 0.499961137199502			0,500			0,500		
	Passerella con raccordi:Passerella canale - 400 mmx75 mmø - 2IXx57Aob6bAGqLNGu73n6 0.850775939873396			0,851			0,851		
	Passerella con raccordi:Passerella canale - 400 mmx75 mmø - 2$jN1pHOj0sQKM$akkFGgt 1.97618528405177			1,976			1,976		
	Passerella con raccordi:Passerella canale - 400 mmx75 mmø - 2$jN1pHOj0sQKM$akkFGgs 1.97618529852918			1,976			1,976		
	Passerella con raccordi:Passerella canale - 400 mmx75 mmø - 2$jN1pHOj0sQKM$akkFGgr 1.01888435327603			1,019			1,019		
	Passerella con raccordi:Passerella canale - 400 mmx75 mmø -			1,819			1,819		
	A RIPORTARE IMPIANTI ELETTRICI								**1 627 873,99**
	A RIPORTARE FUNZIONE TRASVERSALE (SHELL&CORE)								**3 875 838,86**
	A RIPORTARE TERMINAL PARTENZE								***3 875 838,86***
	A RIPORTARE								4 129 295,47

COMPUTO METRICO ESTIMATIVO

L1 - TERMINAL

01 - TERMINAL PARTENZE

000 - FUNZIONE TRASVERSALE (SHELL&CORE)

ELE - IMPIANTI ELETTRICI

N. ARTICOLO	INDICAZIONE DEI LAVORI E DELLE PROVVISTE	U.M.	DIMENSIONI				QUANTITA'	PREZZO	IMPORTO
			SIMILI	LUNG.	LARG.	ALT.			
	RIPORTO								4 129 295,47
	2$jN1pHOj0sQKM$akkFGgq 1.81888435303658								
	Passerella con raccordi:Passerella canale - 400 mmx75 mmø - 2$jN1pHOj0sQKM$akkFGgo 1.81887589237938			1,819			1,819		
	Passerella con raccordi:Passerella canale - 400 mmx75 mmø - 2$jN1pHOj0sQKM$akkFGg2 38.7491218139731			38,749			38,749		
	Passerella con raccordi:Passerella canale - 400 mmx75 mmø - 2$jN1pHOj0sQKM$akkFGfa 37.8491777033183			37,849			37,849		
	Passerella con raccordi:Passerella canale - 400 mmx75 mmø - 2$jN1pHOj0sQKM$akkFGlD 37.299192691397			37,299			37,299		
	Passerella con raccordi:Passerella canale - 400 mmx75 mmø - 2$jN1pHOj0sQKM$akkFGjL 1.81795907819259			1,818			1,818		
	Passerella con raccordi:Passerella canale - 400 mmx75 mmø - 2$jN1pHOj0sQKM$akkFGyN 3.64907493288996			3,649			3,649		
	Passerella con raccordi:Passerella canale - 400 mmx75 mmø - 2$jN1pHOj0sQKM$akkFG6d 0.0999943093143818			0,100			0,100		
	Passerella con raccordi:Passerella canale - 400 mmx75 mmø - 2$jN1pHOj0sQKM$akkFG5L 0.0999943093143818			0,100			0,100		
	Passerella con raccordi:Passerella canale - 400 mmx75 mmø - 0wP7PoMb56L8XeTqBCBWJ_ 0.200000000000017			0,200			0,200		
	Passerella con raccordi:Passerella canale - 400 mmx75 mmø - 0wP7PoMb56L8XeTqBCBWD7 1.69900653673972			1,699			1,699		
	Passerella con raccordi:Passerella canale - 400 mmx75 mmø - 0wP7PoMb56L8XeTqBCBWD0 1.69900653191401			1,699			1,699		
	Passerella con raccordi:Passerella canale - 400 mmx75 mmø - 0wP7PoMb56L8XeTqBCBWD1 1.01888435327603			1,019			1,019		
	Passerella con raccordi:Passerella canale - 400 mmx75 mmø - 0wP7PoMb56L8XeTqBCBWD2 1.01888435327592			1,019			1,019		
	Passerella con raccordi:Passerella canale - 400 mmx75 mmø - 0wP7PoMb56L8XeTqBCBWCR 0.685682848912394			0,686			0,686		
	Passerella con raccordi:Passerella canale - 400 mmx75 mmø -			0,686			0,686		
	A RIPORTARE IMPIANTI ELETTRICI								**1 627 873,99**
	A RIPORTARE FUNZIONE TRASVERSALE (SHELL&CORE)								**3 875 838,86**
	A RIPORTARE TERMINAL PARTENZE								***3 875 838,86***
	A RIPORTARE								4 129 295,47

COMPUTO METRICO ESTIMATIVO

L1 - TERMINAL

01 - TERMINAL PARTENZE

000 - FUNZIONE TRASVERSALE (SHELL&CORE)

ELE - IMPIANTI ELETTRICI

N. ARTICOLO	INDICAZIONE DEI LAVORI E DELLE PROVVISTE	U.M.	DIMENSIONI				QUANTITA'	PREZZO	IMPORTO
			SIMILI	LUNG.	LARG.	ALT.			
	RIPORTO								4 129 295,47
	0wP7PoMb56L8XeTqBCBWC4 0.685682848912195								
	Passerella con raccordi:Passerella canale - 400 mmx75 mmø - 0wP7PoMb56L8XeTqBCBWEw 1.04949984921277			1,049			1,049		
	Passerella con raccordi:Passerella canale - 400 mmx75 mmø - 0wP7PoMb56L8XeTqBCBWEx 1.04949984921279			1,049			1,049		
	Passerella con raccordi:Passerella canale - 400 mmx75 mmø - 3SqZi2$KH7evTPIx05jwjb 2.10653104242327			2,107			2,107		
	Passerella con raccordi:Passerella canale - 400 mmx75 mmø - 3SqZi2$KH7evTPIx05jwja 2.10653106468855			2,107			2,107		
	Passerella con raccordi:Passerella canale - 400 mmx75 mmø - 3SqZi2$KH7evTPIx05jwju 36.4007596809315			36,401			36,401		
	Passerella con raccordi:Passerella canale - 400 mmx75 mmø - 3SqZi2$KH7evTPIx05jwjt 37.3007086778633			37,301			37,301		
	Passerella con raccordi:Passerella canale - 400 mmx75 mmø - 3SqZi2$KH7evTPIx05jwcM 3.70749988023976			3,707			3,707		
	Passerella con raccordi:Passerella canale - 400 mmx75 mmø - 3SqZi2$KH7evTPIx05jwcL 4.67999991257175			4,680			4,680		
	Passerella con raccordi:Passerella canale - 400 mmx75 mmø - 3SqZi2$KH7evTPIx05jwcK 0.326156645398781			0,326			0,326		
	Passerella con raccordi:Passerella canale - 400 mmx75 mmø - 3SqZi2$KH7evTPIx05jwcJ 0.499961137199502			0,500			0,500		
	Passerella con raccordi:Passerella canale - 400 mmx75 mmø - 3SqZi2$KH7evTPIx05jwcI 0.950775939851498			0,951			0,951		
	Passerella con raccordi:Passerella canale - 400 mmx75 mmø - 3Diq7mmzTB7A4gdXk60qZD 0.837105280748726			0,837			0,837		
	Passerella con raccordi:Passerella canale - 400 mmx75 mmø - 3Diq7mmzTB7A4gdXk60qXC 3.27408866651055			3,274			3,274		
	Passerella con raccordi:Passerella canale - 400 mmx75 mmø - 2sB$q0bHT9QOsG7amlBmcI 0.477689914385058			0,478			0,478		
	Passerella con raccordi:Passerella canale - 400 mmx75 mmø -			0,150			0,150		
	A RIPORTARE IMPIANTI ELETTRICI								**1 627 873,99**
	A RIPORTARE FUNZIONE TRASVERSALE (SHELL&CORE)								**3 875 838,86**
	A RIPORTARE TERMINAL PARTENZE								***3 875 838,86***
	A RIPORTARE								4 129 295,47

COMPUTO METRICO ESTIMATIVO

L1 - TERMINAL

01 - TERMINAL PARTENZE

000 - FUNZIONE TRASVERSALE (SHELL&CORE)

ELE - IMPIANTI ELETTRICI

N. ARTICOLO	INDICAZIONE DEI LAVORI E DELLE PROVVISTE	U.M.	DIMENSIONI				QUANTITA'	PREZZO	IMPORTO
			SIMILI	LUNG.	LARG.	ALT.			
	RIPORTO								4 129 295,47
	2sB$q0bHT9QOsG7amlBmd8 0.149613521383123								
	Passerella con raccordi:Passerella canale - 400 mmx75 mmø - 2sB$q0bHT9QOsG7amlBma9 0.149613521383123			0,150			0,150		
	Passerella con raccordi:Passerella canale - 400 mmx75 mmø - 1XVUcY9Cb4hwpwrb2hftVD 7.36327606167213			7,363			7,363		
	Passerella con raccordi:Passerella canale - 400 mmx75 mmø - 1PhgbFUoLBmRkJd$ttrbZS 1.10000000000002			1,100			1,100		
	Passerella con raccordi:Passerella canale - 400 mmx75 mmø - 1PhgbFUoLBmRkJd$ttrbdD 1.10000000000002			1,100			1,100		
	Passerella con raccordi:Passerella canale - 400 mmx75 mmø - 1PhgbFUoLBmRkJd$ttrbwG 1.515			1,515			1,515		
	Passerella con raccordi:Passerella canale - 400 mmx75 mmø - 1PhgbFUoLBmRkJd$ttrbzG 30.0412059254282			30,041			30,041		
	Passerella con raccordi:Passerella canale - 400 mmx75 mmø - 2CmRofUf541RGpG7gbpwVU 2.41608512825072			2,416			2,416		
	Passerella con raccordi:Passerella canale - 400 mmx75 mmø - 2CmRofUf541RGpG7gbpwNE 0.17500000000001			0,175			0,175		
	Passerella con raccordi:Passerella canale - 400 mmx75 mmø - 0wqLW$fOD50v3i7XBkNNxY 0.85000000000001			0,850			0,850		
	Passerella con raccordi:Passerella canale - 400 mmx75 mmø - 0wqLW$fOD50v3i7XBkNNvX 1.09999999998522			1,100			1,100		
	Passerella con raccordi:Passerella canale - 400 mmx75 mmø - 0wqLW$fOD50v3i7XBkNNs2 0.149999999999996			0,150			0,150		
	Passerella con raccordi:Passerella canale - 400 mmx75 mmø - 0wqLW$fOD50v3i7XBkNNmg 0.149999999999996			0,150			0,150		
	Passerella con raccordi:Passerella canale - 400 mmx75 mmø - 14FzTbnvT9dB5ZlxYc0s4s 2.30240000000003			2,302			2,302		
	Passerella con raccordi:Passerella canale - 400 mmx75 mmø - 3Rp6O55lHA3fcVTwNDvUEH 1.09297301658367			1,093			1,093		
	Passerella con raccordi:Passerella canale - 400 mmx75 mmø -			9,797			9,797		
	A RIPORTARE IMPIANTI ELETTRICI								**1 627 873,99**
	A RIPORTARE FUNZIONE TRASVERSALE (SHELL&CORE)								**3 875 838,86**
	A RIPORTARE TERMINAL PARTENZE								***3 875 838,86***
	A RIPORTARE								4 129 295,47

COMPUTO METRICO ESTIMATIVO

L1 - TERMINAL

01 - TERMINAL PARTENZE

000 - FUNZIONE TRASVERSALE (SHELL&CORE)

ELE - IMPIANTI ELETTRICI

N. ARTICOLO	INDICAZIONE DEI LAVORI E DELLE PROVVISTE	U.M.	DIMENSIONI				QUANTITA'	PREZZO	IMPORTO
			SIMILI	LUNG.	LARG.	ALT.			
	RIPORTO								4 129 295,47
	3Rp6O55lHA3fcVTwNDvUEn 9.79692817454426								
	Totale	m					1 866,043	115,08145	214 746,93
	Totale 126 - IMP. ELETTRICO (DISTRIBUZIONE) Euro								**922 473,48**
	128 - IMP. CABLAGGIO STRUTTURATO								
40145	dimensioni 300 x 100 mm verniciata								
CAL25_06.L05.017.013									
	Passerella con raccordi:Passerella canale - 300 mmx100 mmø - 3l2bQCmSXBuRtLWliq1fJV 10.2124			10,212			10,212		
	Totale	m					10,212	97,32624	993,90
70830	dimensioni 100 x 75 mm verniciata								
CAL25_06.L05.017.004									
	Passerella con raccordi:Passerella canale - 33CN2bcwj7a8lwLDuJc6gS 5.35383423736447			5,354			5,354		
	Passerella con raccordi:Passerella canale - 3l2bQCmSXBuRtLWliq1fJV 10.2124			10,212			10,212		
	Passerella con raccordi:Passerella canale - 3l2bQCmSXBuRtLWliq1fDD 1.39255620066208			1,393			1,393		
	Passerella con raccordi:Passerella canale - 3l2bQCmSXBuRtLWliq1fFG 19.3582317847827			19,358			19,358		
	Passerella con raccordi:Passerella canale - 0iEkk$QI13wBlwMvEKD6UQ 44.0500000009078			44,050			44,050		
	Passerella con raccordi:Passerella canale - 3y3zM5A395fRL00BuIaQ2y 14.4704710886025			14,470			14,470		
	Passerella con raccordi:Passerella canale - 3y3zM5A395fRL00BuIaQSN 5.77908133316166			5,779			5,779		
	Passerella con raccordi:Passerella canale - 3P4NHbuBH7r8vN1mOFTRbD 3.7554884880579			3,755			3,755		
	A RIPORTARE IMPIANTI ELETTRICI								**1 843 614,82**
	A RIPORTARE FUNZIONE TRASVERSALE (SHELL&CORE)								**4 091 579,69**
	A RIPORTARE TERMINAL PARTENZE								***4 091 579,69***
	A RIPORTARE								4 345 036,30

COMPUTO METRICO ESTIMATIVO

L1 - TERMINAL

01 - TERMINAL PARTENZE

000 - FUNZIONE TRASVERSALE (SHELL&CORE)

ELE - IMPIANTI ELETTRICI

N. ARTICOLO	INDICAZIONE DEI LAVORI E DELLE PROVVISTE	U.M.	DIMENSIONI				QUANTITA'	PREZZO	IMPORTO
			SIMILI	LUNG.	LARG.	ALT.			
	RIPORTO								4 345 036,30
	Passerella con raccordi:Passerella canale - 3P4NHbuBH7r8vN1mOFTRQE 11.172769930033			11,173			11,173		
	Passerella con raccordi:Passerella canale - 2y2v_CYn91MxyZBeGwE7IX 5.19080529968074			5,191			5,191		
	Passerella con raccordi:Passerella canale - 2y2v_CYn91MxyZBeGwE7GU 3.94544803241365			3,945			3,945		
	Passerella con raccordi:Passerella canale - 2y2v_CYn91MxyZBeGwE7Hu 2.82499999999999			2,825			2,825		
	Passerella con raccordi:Passerella canale - 2y2v_CYn91MxyZBeGwE78i 3.94530625503785			3,945			3,945		
	Passerella con raccordi:Passerella canale - 2y2v_CYn91MxyZBeGwE73U 1.17994270152246			1,180			1,180		
	Passerella con raccordi:Passerella canale - 3l1Zwwhd1DARUz0_rBNore 2.82499999999999			2,825			2,825		
	Passerella con raccordi:Passerella canale - 1ymfTv6rX7$PH9l5X4N2u3 0.573425622455724			0,573			0,573		
	Passerella con raccordi:Passerella canale - 1ymfTv6rX7$PH9l5X4N2rk 1.19992464683318			1,200			1,200		
	Passerella con raccordi:Passerella canale - 1ymfTv6rX7$PH9l5X4N2nJ 2.96774074102864			2,968			2,968		
	Passerella con raccordi:Passerella canale - 1ymfTv6rX7$PH9l5X4N2mQ 3.18288890637548			3,183			3,183		
	Passerella con raccordi:Passerella canale - 1ymfTv6rX7$PH9l5X4N2mw 1.20000812525815			1,200			1,200		
	Passerella con raccordi:Passerella canale - 0uLHvv76r5d933VVexbNdT 2.8355984748286			2,836			2,836		
	Passerella con raccordi:Passerella canale - 1d5R8TvhL4x8CKwo5aVbPx 0.849099999999996			0,849			0,849		
	Passerella con raccordi:Passerella canale - 2_aVUsS$H2NgIz9yZ17ZED 21.3426764659516			21,343			21,343		
	A RIPORTARE IMPIANTI ELETTRICI								**1 843 614,82**
	A RIPORTARE FUNZIONE TRASVERSALE (SHELL&CORE)								**4 091 579,69**
	A RIPORTARE TERMINAL PARTENZE								***4 091 579,69***
	A RIPORTARE								4 345 036,30

COMPUTO METRICO ESTIMATIVO

L1 - TERMINAL

01 - TERMINAL PARTENZE

000 - FUNZIONE TRASVERSALE (SHELL&CORE)

ELE - IMPIANTI ELETTRICI

N. ARTICOLO	INDICAZIONE DEI LAVORI E DELLE PROVVISTE	U.M.	DIMENSIONI				QUANTITA'	PREZZO	IMPORTO
			SIMILI	LUNG.	LARG.	ALT.			
	RIPORTO								4 345 036,30
	Passerella con raccordi:Passerella canale - 3qbgidahnDLR6u78iFwXXz 0.829057308552916			0,829			0,829		
	Passerella con raccordi:Passerella canale - 3QJKs5qrLCXe5yziRVIDJ5 0.0899999999999969			0,090			0,090		
	Passerella con raccordi:Passerella canale - 3QJKs5qrLCXe5yziRVIDNG 0.199989243134747			0,200			0,200		
	Passerella con raccordi:Passerella canale - 3QJKs5qrLCXe5yziRVID90 70.2283335520267			70,228			70,228		
	Passerella con raccordi:Passerella canale - 38nGSh$W98IBJTiIwoV4E$ 0.67248049198793			0,672			0,672		
	Passerella con raccordi:Passerella canale - 38nGSh$W98IBJTiIwoV4hr 13.3943273917466			13,394			13,394		
	Passerella con raccordi:Passerella canale - 38nGSh$W98IBJTiIwoV7IU 3.73999999999999			3,740			3,740		
	Passerella con raccordi:Passerella canale - 0nl9TsZJz5FQ1BEV6TB1vn 0.298574159736051			0,299			0,299		
	Passerella con raccordi:Passerella canale - 0nl9TsZJz5FQ1BEV6TB1t$ 0.112499999999992			0,112			0,112		
	Passerella con raccordi:Passerella canale - 0nl9TsZJz5FQ1BEV6TB1r4 0.41160817452161			0,412			0,412		
	Passerella con raccordi:Passerella canale - 0nl9TsZJz5FQ1BEV6TB1AE 16.4491367536712			16,449			16,449		
	Passerella con raccordi:Passerella canale - 3XK21XHD51te0Iijs4CGTe 39.3348960312858			39,335			39,335		
	Passerella con raccordi:Passerella canale - 3XK21XHD51te0Iijs4CGQ3 6.14974746830681			6,150			6,150		
	Passerella con raccordi:Passerella canale - 3XK21XHD51te0Iijs4CHaY 6.39481038524573			6,395			6,395		
	Passerella con raccordi:Passerella canale - 2BTU2m3Rf3fu5FM_bMSOTD 12.4699999999977			12,470			12,470		
	A RIPORTARE IMPIANTI ELETTRICI								**1 843 614,82**
	A RIPORTARE FUNZIONE TRASVERSALE (SHELL&CORE)								**4 091 579,69**
	A RIPORTARE TERMINAL PARTENZE								***4 091 579,69***
	A RIPORTARE								4 345 036,30

COMPUTO METRICO ESTIMATIVO

L1 - TERMINAL

01 - TERMINAL PARTENZE

000 - FUNZIONE TRASVERSALE (SHELL&CORE)

ELE - IMPIANTI ELETTRICI

N. ARTICOLO	INDICAZIONE DEI LAVORI E DELLE PROVVISTE	U.M.	DIMENSIONI				QUANTITA'	PREZZO	IMPORTO
			SIMILI	LUNG.	LARG.	ALT.			
	RIPORTO								4 345 036,30
	Passerella con raccordi:Passerella canale - 2BTU2m3Rf3fu5FM_bMSOK3 0.393522285666348			0,394			0,394		
	Passerella con raccordi:Passerella canale - 2BTU2m3Rf3fu5FM_bMSOk9 0.312480491987934			0,312			0,312		
	Passerella con raccordi:Passerella canale - 2BTU2m3Rf3fu5FM_bMSOoe 0.650000000000095			0,650			0,650		
	Passerella con raccordi:Passerella canale - 2BTU2m3Rf3fu5FM_bMSNBQ 7.54999999996351			7,550			7,550		
	Passerella con raccordi:Passerella canale - 2BTU2m3Rf3fu5FM_bMSN81 0.375581512100334			0,376			0,376		
	Passerella con raccordi:Passerella canale - 19_RmvPyr7qgWx3og6QPRv 0.576169584197906			0,576			0,576		
	Passerella con raccordi:Passerella canale - 19_RmvPyr7qgWx3og6QPZg 0.437499999999927			0,437			0,437		
	Passerella con raccordi:Passerella canale - 19_RmvPyr7qgWx3og6QPXp 10.1094292139036			10,109			10,109		
	Passerella con raccordi:Passerella canale - 3coL3aWZ9BU9Dih4nyaYcG 56.9800000000011			56,980			56,980		
	Passerella con raccordi:Passerella canale - 0FFFEHXbb6j8g6xvAKmg_Y 56.98			56,980			56,980		
	Passerella con raccordi:Passerella canale - 0FFFEHXbb6j8g6xvAKmgX3 0.369999999999798			0,370			0,370		
	Passerella con raccordi:Passerella canale - 0FFFEHXbb6j8g6xvAKmgYA 0.175004195883769			0,175			0,175		
	Passerella con raccordi:Passerella canale - 0FFFEHXbb6j8g6xvAKmgZ4 0.175004195883769			0,175			0,175		
	Passerella con raccordi:Passerella canale - 0FFFEHXbb6j8g6xvAKmgZx 0.369999999999798			0,370			0,370		
	Passerella con raccordi:Passerella canale - 0FFFEHXbb6j8g6xvAKmgZw 0.175004195883769			0,175			0,175		
	Passerella con raccordi:Passerella canale - 0FFFEHXbb6j8g6xvAKmgZv			0,175			0,175		
	A RIPORTARE IMPIANTI ELETTRICI								**1 843 614,82**
	A RIPORTARE FUNZIONE TRASVERSALE (SHELL&CORE)								**4 091 579,69**
	A RIPORTARE TERMINAL PARTENZE								***4 091 579,69***
	A RIPORTARE								4 345 036,30

COMPUTO METRICO ESTIMATIVO

L1 - TERMINAL

01 - TERMINAL PARTENZE

000 - FUNZIONE TRASVERSALE (SHELL&CORE)

ELE - IMPIANTI ELETTRICI

N. ARTICOLO	INDICAZIONE DEI LAVORI E DELLE PROVVISTE	U.M.	DIMENSIONI				QUANTITA'	PREZZO	IMPORTO
			SIMILI	LUNG.	LARG.	ALT.			
	RIPORTO								4 345 036,30
	0.175004195883769								
	Passerella con raccordi:Passerella canale - 3NwPmjAw9DEhBohZbsOIID 4.01237111427561			4,012			4,012		
	Passerella con raccordi:Passerella canale - 3NwPmjAw9DEhBohZbsOIGC 2.26499999999999			2,265			2,265		
	Passerella con raccordi:Passerella canale - 3NwPmjAw9DEhBohZbsOIGH 1.8942644749268			1,894			1,894		
	Passerella con raccordi:Passerella canale - 3NwPmjAw9DEhBohZbsOIjA 0.6075			0,608			0,608		
	Passerella con raccordi:Passerella canale - 2EWiN7x3f5i95ZJSzL2MYQ 0.0375000000000456			0,038			0,038		
	Passerella con raccordi:Passerella canale - 2EWiN7x3f5i95ZJSzL2Ml0 3.64883697558736			3,649			3,649		
	Passerella con raccordi:Passerella canale - 2EWiN7x3f5i95ZJSzL2Mj_ 0.22499999999963			0,225			0,225		
	Passerella con raccordi:Passerella canale - 2EWiN7x3f5i95ZJSzL2NNh 0.786164240924381			0,786			0,786		
	Passerella con raccordi:Passerella canale - 2EWiN7x3f5i95ZJSzL2NLG 0.810000000017102			0,810			0,810		
	Passerella con raccordi:Passerella canale - 2EWiN7x3f5i95ZJSzL2N5z 14.7794184879117			14,779			14,779		
	Passerella con raccordi:Passerella canale - 3HjBwGEbn1PBbcvZbCh7N7 0.272519508012065			0,273			0,273		
	Passerella con raccordi:Passerella canale - 3HjBwGEbn1PBbcvZbCh76f 0.0707355250772646			0,071			0,071		
	Passerella con raccordi:Passerella canale - 3HjBwGEbn1PBbcvZbCh76e 0.47160817452269			0,472			0,472		
	Passerella con raccordi:Passerella canale - 1t$o55mOfBBw_agNY0O6tC 10.491796997498			10,492			10,492		
	Passerella con raccordi:Passerella canale - 1t$o55mOfBBw_agNY0O6_v 1.05499456803457			1,055			1,055		
	A RIPORTARE IMPIANTI ELETTRICI								**1 843 614,82**
	A RIPORTARE FUNZIONE TRASVERSALE (SHELL&CORE)								**4 091 579,69**
	A RIPORTARE TERMINAL PARTENZE								***4 091 579,69***
	A RIPORTARE								4 345 036,30

COMPUTO METRICO ESTIMATIVO

L1 - TERMINAL

01 - TERMINAL PARTENZE

000 - FUNZIONE TRASVERSALE (SHELL&CORE)

ELE - IMPIANTI ELETTRICI

N. ARTICOLO	INDICAZIONE DEI LAVORI E DELLE PROVVISTE	U.M.	DIMENSIONI				QUANTITA'	PREZZO	IMPORTO
			SIMILI	LUNG.	LARG.	ALT.			
	RIPORTO								4 345 036,30
	Passerella con raccordi:Passerella canale - 1t$o55mOfBBw_agNY0O6eo 0.259088666477146			0,259			0,259		
	Passerella con raccordi:Passerella canale - 1t$o55mOfBBw_agNY0O6ep 0.296591085390946			0,297			0,297		
	Passerella con raccordi:Passerella canale - 1t$o55mOfBBw_agNY0O6NH 29.7637449851701			29,764			29,764		
	Passerella con raccordi:Passerella canale - 0Kkucs2EL4sPMc1R6p1gJl 0.456541473868217			0,457			0,457		
	Passerella con raccordi:Passerella canale - 0Kkucs2EL4sPMc1R6p1gNJ 0.0999999999999989			0,100			0,100		
	Passerella con raccordi:Passerella canale - 0Kkucs2EL4sPMc1R6p1gMb 0.0999999999999989			0,100			0,100		
	Passerella con raccordi:Passerella canale - 0Kkucs2EL4sPMc1R6p1gM8 45.8716417259398			45,872			45,872		
	Passerella con raccordi:Passerella canale - 0Kkucs2EL4sPMc1R6p1g1_ 29.7637449851705			29,764			29,764		
	Passerella con raccordi:Passerella canale - 0Kkucs2EL4sPMc1R6p1g6e 29.7644265075515			29,764			29,764		
	Passerella con raccordi:Passerella canale - 1fwu1l86v1Kg1ZWq5KqSrP 45.8716449341478			45,872			45,872		
	Passerella con raccordi:Passerella canale - 11g$aCyVj0axWlWsWqbNst 0.448416529532767			0,448			0,448		
	Passerella con raccordi:Passerella canale - 11g$aCyVj0axWlWsWqbNss 0.0999999999999989			0,100			0,100		
	Passerella con raccordi:Passerella canale - 11g$aCyVj0axWlWsWqbNsr 0.399988666510596			0,400			0,400		
	Passerella con raccordi:Passerella canale - 0Id5AfGRzEHgrNL4TcbD5u 5.01518865210497			5,015			5,015		
	Passerella con raccordi:Passerella canale - 0Id5AfGRzEHgrNL4TcbD6j 3.15798902660355			3,158			3,158		
	A RIPORTARE IMPIANTI ELETTRICI								**1 843 614,82**
	A RIPORTARE FUNZIONE TRASVERSALE (SHELL&CORE)								**4 091 579,69**
	A RIPORTARE TERMINAL PARTENZE								***4 091 579,69***
	A RIPORTARE								4 345 036,30

COMPUTO METRICO ESTIMATIVO

L1 - TERMINAL

01 - TERMINAL PARTENZE

000 - FUNZIONE TRASVERSALE (SHELL&CORE)

ELE - IMPIANTI ELETTRICI

N. ARTICOLO	INDICAZIONE DEI LAVORI E DELLE PROVVISTE	U.M.	DIMENSIONI				QUANTITA'	PREZZO	IMPORTO
			SIMILI	LUNG.	LARG.	ALT.			
	RIPORTO								4 345 036,30
	Passerella con raccordi:Passerella canale - 0Id5AfGRzEHgrNL4TcbDOj 0.684560879870092			0,685			0,685		
	Passerella con raccordi:Passerella canale - 0Id5AfGRzEHgrNL4TcbDLm 0.152480491987895			0,152			0,152		
	Passerella con raccordi:Passerella canale - 0XZ9BdwQXA2gOTtQIRY7Ez 19.48			19,480			19,480		
	Passerella con raccordi:Passerella canale - 3NlR7Udf992gIkfSU_gqJe 0.63806298109648			0,638			0,638		
	Passerella con raccordi:Passerella canale - 3NlR7Udf992gIkfSU_gqIE 5.55652917552234			5,557			5,557		
	Passerella con raccordi:Passerella canale - 33YwsUNmv1yQVzFYsW7FMx 0.982836706041552			0,983			0,983		
	Passerella con raccordi:Passerella canale - 3NlR7Udf992gIkfSU_gqHR 1.8238109077901			1,824			1,824		
	Passerella con raccordi:Passerella canale - 3NlR7Udf992gIkfSU_gqG7 2.53759797775634			2,538			2,538		
	Passerella con raccordi:Passerella canale - 12WF0cJZfFpBcdG06PoEDU 48.32			48,320			48,320		
	Passerella con raccordi:Passerella canale - 2IX9byAYH6WffCyRMtQBW0 0.424401525171439			0,424			0,424		
	Passerella con raccordi:Passerella canale - 2IX9byAYH6WffCyRMtQBdN 0.669999999999997			0,670			0,670		
	Passerella con raccordi:Passerella canale - 0uxkhmskz6QgCv9VPMW4aj 14.680001612166			14,680			14,680		
	Passerella con raccordi:Passerella canale - 0uxkhmskz6QgCv9VPMW4cX 1.8615886665106			1,862			1,862		
	Passerella con raccordi:Passerella canale - 0uxkhmskz6QgCv9VPMW4cW 16.0169055918552			16,017			16,017		
	Passerella con raccordi:Passerella canale - 0uxkhmskz6QgCv9VPMW4cZ 0.137499999999999			0,137			0,137		
	Passerella con raccordi:Passerella canale - 0uxkhmskz6QgCv9VPMW4ca 0.669999999999997			0,670			0,670		
	A RIPORTARE IMPIANTI ELETTRICI								**1 843 614,82**
	A RIPORTARE FUNZIONE TRASVERSALE (SHELL&CORE)								**4 091 579,69**
	A RIPORTARE TERMINAL PARTENZE								***4 091 579,69***
	A RIPORTARE								4 345 036,30

COMPUTO METRICO ESTIMATIVO

L1 - TERMINAL

01 - TERMINAL PARTENZE

000 - FUNZIONE TRASVERSALE (SHELL&CORE)

ELE - IMPIANTI ELETTRICI

N. ARTICOLO	INDICAZIONE DEI LAVORI E DELLE PROVVISTE	U.M.	DIMENSIONI				QUANTITA'	PREZZO	IMPORTO
			SIMILI	LUNG.	LARG.	ALT.			
	RIPORTO								4 345 036,30
	Passerella con raccordi:Passerella canale - 3m7vqfC6fC185qJqbu7S2i 16.4727684442886			16,473			16,473		
	Passerella con raccordi:Passerella canale - 3OAf2qR6n0PwOZ_0ewa$aI 35.4425979283252			35,443			35,443		
	Passerella con raccordi:Passerella canale - 3xIUOmo3X1hQE9M18wtOte 16.5977703350785			16,598			16,598		
	Passerella con raccordi:Passerella canale - 29XqjOACLCvAJqJVnwQDeV 0.5111890922099			0,511			0,511		
	Passerella con raccordi:Passerella canale - 0AAX0kDHnB7B4OvI6T8nnv 43.8097655178462			43,810			43,810		
	Passerella con raccordi:Passerella canale - 0AAX0kDHnB7B4OvI6T8n$D 4.06702870722025			4,067			4,067		
	Passerella con raccordi:Passerella canale - 0AAX0kDHnB7B4OvI6T8nIK 8.27927503566878			8,279			8,279		
	Passerella con raccordi:Passerella canale - 0AAX0kDHnB7B4OvI6T8sdA 0.225097977756336			0,225			0,225		
	Passerella con raccordi:Passerella canale - 2BajRJ3vX1QRW5s8o48gTF 5.85277362994257			5,853			5,853		
	Passerella con raccordi:Passerella canale - 2BajRJ3vX1QRW5s8o48gSH 11.1038554109407			11,104			11,104		
	Passerella con raccordi:Passerella canale - 2p9SKlXND1RfXrmT_xcr8P 0.174900000000008			0,175			0,175		
	Passerella con raccordi:Passerella canale - 1pphrPvTv5awQRX1Ml63fY 36.4171031422341			36,417			36,417		
	Passerella con raccordi:Passerella canale - 1pphrPvTv5awQRX1Ml63rf 29.7418090676578			29,742			29,742		
	Passerella con raccordi:Passerella canale - 1pphrPvTv5awQRX1Ml63v$ 36.4171031422297			36,417			36,417		
	Passerella con raccordi:Passerella canale - 3$ZhnSrDP6OQJDngOrgy7n 29.3418090676404			29,342			29,342		
	A RIPORTARE IMPIANTI ELETTRICI								**1 843 614,82**
	A RIPORTARE FUNZIONE TRASVERSALE (SHELL&CORE)								**4 091 579,69**
	A RIPORTARE TERMINAL PARTENZE								***4 091 579,69***
	A RIPORTARE								4 345 036,30

COMPUTO METRICO ESTIMATIVO

L1 - TERMINAL

01 - TERMINAL PARTENZE

000 - FUNZIONE TRASVERSALE (SHELL&CORE)

ELE - IMPIANTI ELETTRICI

N. ARTICOLO	INDICAZIONE DEI LAVORI E DELLE PROVVISTE	U.M.	DIMENSIONI				QUANTITA'	PREZZO	IMPORTO
			SIMILI	LUNG.	LARG.	ALT.			
	RIPORTO								4 345 036,30
	Passerella con raccordi:Passerella canale - 13Rc5Vfj91_hfeqi_qTpSP 18.7371300729685			18,737			18,737		
	Passerella con raccordi:Passerella canale - 13Rc5Vfj91_hfeqi_qTpSf 2.349180556023			2,349			2,349		
	Passerella con raccordi:Passerella canale - 1HL7BQZyT2qgjJHud5oqGq 33.3296066222367			33,330			33,330		
	Passerella con raccordi:Passerella canale - 2puN412_TDZhTsanBNNzPN 0.416701699871938			0,417			0,417		
	Passerella con raccordi:Passerella canale - 3SqZi2$KH7evTPIx05jwbm 5.18827754118378			5,188			5,188		
	Passerella con raccordi:Passerella canale - 02OUE2jeTARO05F2pfV0Ba 0.601164240924343			0,601			0,601		
	Passerella con raccordi:Passerella canale - 02OUE2jeTARO05F2pfV0Bb 0.70062499999994			0,701			0,701		
	Passerella con raccordi:Passerella canale - 02OUE2jeTARO05F2pfV0Bf 0.0375000000000456			0,038			0,038		
	Passerella con raccordi:Passerella canale - 11BoFyG1v2m9W6O8gCaUIq 4.67999999999995			4,680			4,680		
	Passerella con raccordi:Passerella canale - 11BoFyG1v2m9W6O8gCaUKX 8.49790295039176			8,498			8,498		
	Passerella con raccordi:Passerella canale - 1sgPGV7Sn6993V6DWUmz6e 17.059410117116			17,059			17,059		
	Passerella con raccordi:Passerella canale - 1sgPGV7Sn6993V6DWUmzAp 0.324999999958058			0,325			0,325		
	Passerella con raccordi:Passerella canale - 1sgPGV7Sn6993V6DWUmzJZ 0.78000000000002			0,780			0,780		
	Passerella con raccordi:Passerella canale - 0rRxQxgNHEfw2D8hkuOy_f 0.236091970331179			0,236			0,236		
	Passerella con raccordi:Passerella canale - 0rRxQxgNHEfw2D8hkuOy$c 0.124999999999999			0,125			0,125		
	A RIPORTARE IMPIANTI ELETTRICI								**1 843 614,82**
	A RIPORTARE FUNZIONE TRASVERSALE (SHELL&CORE)								**4 091 579,69**
	A RIPORTARE TERMINAL PARTENZE								***4 091 579,69***
	A RIPORTARE								4 345 036,30

COMPUTO METRICO ESTIMATIVO

L1 - TERMINAL

01 - TERMINAL PARTENZE

000 - FUNZIONE TRASVERSALE (SHELL&CORE)

ELE - IMPIANTI ELETTRICI

N. ARTICOLO	INDICAZIONE DEI LAVORI E DELLE PROVVISTE	U.M.	DIMENSIONI				QUANTITA'	PREZZO	IMPORTO
			SIMILI	LUNG.	LARG.	ALT.			
	RIPORTO								4 345 036,30
	Passerella con raccordi:Passerella canale - 0rRxQxgNHEfw2D8hkuOymK 0.124999999999999			0,125			0,125		
	Passerella con raccordi:Passerella canale - 0rRxQxgNHEfw2D8hkuOzAZ 34.4000054042016			34,400			34,400		
	Passerella con raccordi:Passerella canale - 0rRxQxgNHEfw2D8hkuOzAd 1.21628363822386			1,216			1,216		
	Passerella con raccordi:Passerella canale - 0rRxQxgNHEfw2D8hkuOz2s 14.3809852300099			14,381			14,381		
	Passerella con raccordi:Passerella canale - 0rRxQxgNHEfw2D8hkuOz2w 0.78000000000002			0,780			0,780		
	Passerella con raccordi:Passerella canale - 0rRxQxgNHEfw2D8hkuOz2v 0.236091970331179			0,236			0,236		
	Passerella con raccordi:Passerella canale - 0rRxQxgNHEfw2D8hkuOz2u 0.162499999999998			0,162			0,162		
	Passerella con raccordi:Passerella canale - 0rRxQxgNHEfw2D8hkuOz2$ 0.124999999999999			0,125			0,125		
	Passerella con raccordi:Passerella canale - 0rRxQxgNHEfw2D8hkuOz7J 17.0240147699514			17,024			17,024		
	Passerella con raccordi:Passerella canale - 0rRxQxgNHEfw2D8hkuOz7c 0.324999999958058			0,325			0,325		
	Passerella con raccordi:Passerella canale - 0hqju9TQP8ku7mcGaIAAQm 9.98000161216587			9,980			9,980		
	Passerella con raccordi:Passerella canale - 0hqju9TQP8ku7mcGaIADYC 1.56158866651056			1,562			1,562		
	Passerella con raccordi:Passerella canale - 3Diq7mmzTB7A4gdXk60qlX 13.5			13,500			13,500		
	Passerella con raccordi:Passerella canale - 0_RsVwLgD86xn6cz183CSY 5.25391239274096			5,254			5,254		
	Passerella con raccordi:Passerella canale - 0_RsVwLgD86xn6cz183CC0 2.5025			2,503			2,503		
	Passerella con raccordi:Passerella canale - 0_RsVwLgD86xn6cz183CEf 0.492878014796973			0,493			0,493		
	A RIPORTARE IMPIANTI ELETTRICI								**1 843 614,82**
	A RIPORTARE FUNZIONE TRASVERSALE (SHELL&CORE)								**4 091 579,69**
	A RIPORTARE TERMINAL PARTENZE								***4 091 579,69***
	A RIPORTARE								4 345 036,30

COMPUTO METRICO ESTIMATIVO

L1 - TERMINAL

01 - TERMINAL PARTENZE

000 - FUNZIONE TRASVERSALE (SHELL&CORE)

ELE - IMPIANTI ELETTRICI

N. ARTICOLO	INDICAZIONE DEI LAVORI E DELLE PROVVISTE	U.M.	DIMENSIONI				QUANTITA'	PREZZO	IMPORTO
			SIMILI	LUNG.	LARG.	ALT.			
	RIPORTO								4 345 036,30
	Passerella con raccordi:Passerella canale - 0_RsVwLgD86xn6cz183CFx 4.42727763660146			4,427			4,427		
	Passerella con raccordi:Passerella canale - 0_RsVwLgD86xn6cz183FnM 2.4025			2,403			2,403		
	Passerella con raccordi:Passerella canale - 0_RsVwLgD86xn6cz183FoI 0.374447305933344			0,374			0,374		
	Passerella con raccordi:Passerella canale - 0_RsVwLgD86xn6cz183FsF 0.17500000000012			0,175			0,175		
	Passerella con raccordi:Passerella canale - 0CNmAEshbEbe3eD0xHvt$O 10.8695241277203			10,870			10,870		
	Passerella con raccordi:Passerella canale - 0CNmAEshbEbe3eD0xHvtna 4.26927706059785			4,269			4,269		
	Passerella con raccordi:Passerella canale - 0CNmAEshbEbe3eD0xHvt9Q 0.385953121873583			0,386			0,386		
	Passerella con raccordi:Passerella canale - 0CNmAEshbEbe3eD0xHvtBr 0.175019508012079			0,175			0,175		
	Passerella con raccordi:Passerella canale - 0CNmAEshbEbe3eD0xHvt0y 0.23944806291108			0,239			0,239		
	Passerella con raccordi:Passerella canale - 0CNmAEshbEbe3eD0xHvt3t 4.4273049654524			4,427			4,427		
	Passerella con raccordi:Passerella canale - 0CNmAEshbEbe3eD0xHvt5o 0.0263139720814362			0,026			0,026		
	Passerella con raccordi:Passerella canale - 0CNmAEshbEbe3eD0xHvt52 0.0263139720814362			0,026			0,026		
	Passerella con raccordi:Passerella canale - 0CNmAEshbEbe3eD0xHvt6N 0.0499999997984441			0,050			0,050		
	Passerella con raccordi:Passerella canale - 2L2ZYZmDf17eowpuI_dB0$ 10.565			10,565			10,565		
	Passerella con raccordi:Passerella canale - 10WCoCmeX1vuKgb2gXx1qT 0.212499999984107			0,212			0,212		
	Passerella con raccordi:Passerella canale - 10WCoCmeX1vuKgb2gXx1vZ 0.212499999984635			0,212			0,212		
	A RIPORTARE IMPIANTI ELETTRICI								**1 843 614,82**
	A RIPORTARE FUNZIONE TRASVERSALE (SHELL&CORE)								**4 091 579,69**
	A RIPORTARE TERMINAL PARTENZE								***4 091 579,69***
	A RIPORTARE								4 345 036,30

COMPUTO METRICO ESTIMATIVO

L1 - TERMINAL

01 - TERMINAL PARTENZE

000 - FUNZIONE TRASVERSALE (SHELL&CORE)

ELE - IMPIANTI ELETTRICI

N. ARTICOLO	INDICAZIONE DEI LAVORI E DELLE PROVVISTE	U.M.	DIMENSIONI				QUANTITA'	PREZZO	IMPORTO
			SIMILI	LUNG.	LARG.	ALT.			
	RIPORTO								4 345 036,30
	Passerella con raccordi:Passerella canale - 10WCoCmeX1vuKgb2gXx1wC 0.288683343373421			0,289			0,289		
	Passerella con raccordi:Passerella canale - 10WCoCmeX1vuKgb2gXx1xf 0.288683343373421			0,289			0,289		
	Passerella con raccordi:Passerella canale - 10WCoCmeX1vuKgb2gXx1z1 1.11250056846343			1,113			1,113		
	Passerella con raccordi:Passerella canale - 2sB$q0bHT9QOsG7amlBmeF 0.91250056846325			0,913			0,913		
	Passerella con raccordi:Passerella canale - 2sB$q0bHT9QOsG7amlBm$S 5.85368846428439			5,854			5,854		
	Passerella con raccordi:Passerella canale - 2sB$q0bHT9QOsG7amlBm$Q 0.225097977756336			0,225			0,225		
	Passerella con raccordi:Passerella canale - 2PRnkVe3TDbwJXo3DpeAYK 2.66921401721132			2,669			2,669		
	Passerella con raccordi:Passerella canale - 2PRnkVe3TDbwJXo3DpeAet 0.535785178997296			0,536			0,536		
	Passerella con raccordi:Passerella canale - 2PRnkVe3TDbwJXo3DpeBNK 0.175000000000001			0,175			0,175		
	Passerella con raccordi:Passerella canale - 2PRnkVe3TDbwJXo3DpeBHr 0.125010907790098			0,125			0,125		
	Passerella con raccordi:Passerella canale - 1XVUcY9Cb4hwpwrb2hftGG 2.64620016172266			2,646			2,646		
	Passerella con raccordi:Passerella canale - 1XVUcY9Cb4hwpwrb2hftVA 8.51917128152077			8,519			8,519		
	Passerella con raccordi:Passerella canale - 1XVUcY9Cb4hwpwrb2hfsWC 8.52910672752078			8,529			8,529		
	Passerella con raccordi:Passerella canale - 1XVUcY9Cb4hwpwrb2hfsXk 1.47089327247904			1,471			1,471		
	Passerella con raccordi:Passerella canale - 1XVUcY9Cb4hwpwrb2hfsdv 0.457847266883583			0,458			0,458		
	A RIPORTARE IMPIANTI ELETTRICI								**1 843 614,82**
	A RIPORTARE FUNZIONE TRASVERSALE (SHELL&CORE)								**4 091 579,69**
	A RIPORTARE TERMINAL PARTENZE								***4 091 579,69***
	A RIPORTARE								4 345 036,30

COMPUTO METRICO ESTIMATIVO

L1 - TERMINAL

01 - TERMINAL PARTENZE

000 - FUNZIONE TRASVERSALE (SHELL&CORE)

ELE - IMPIANTI ELETTRICI

N. ARTICOLO	INDICAZIONE DEI LAVORI E DELLE PROVVISTE	U.M.	DIMENSIONI				QUANTITA'	PREZZO	IMPORTO
			SIMILI	LUNG.	LARG.	ALT.			
	RIPORTO								4 345 036,30
	Passerella con raccordi:Passerella canale - 1XVUcY9Cb4hwpwrb2hfsfM 0.525416714414468			0,525			0,525		
	Passerella con raccordi:Passerella canale - 1XVUcY9Cb4hwpwrb2hfsic 8.42906435962458			8,429			8,429		
	Passerella con raccordi:Passerella canale - 1QWiw$ulDCRAnt1AZ1jGlp 0.525416714414468			0,525			0,525		
	Passerella con raccordi:Passerella canale - 1QWiw$ulDCRAnt1AZ1jGkN 0.525416714414428			0,525			0,525		
	Passerella con raccordi:Passerella canale - 1QWiw$ulDCRAnt1AZ1jGj7 18.7870130071314			18,787			18,787		
	Passerella con raccordi:Passerella canale - 1QWiw$ulDCRAnt1AZ1jGid 9.28719772034662			9,287			9,287		
	Passerella con raccordi:Passerella canale - 1QWiw$ulDCRAnt1AZ1jGo6 19.0143284730963			19,014			19,014		
	Passerella con raccordi:Passerella canale - 1QWiw$ulDCRAnt1AZ1jGnO 11.1790799882557			11,179			11,179		
	Passerella con raccordi:Passerella canale - 1QWiw$ulDCRAnt1AZ1jGnw 1.22586034858188			1,226			1,226		
	Passerella con raccordi:Passerella canale - 1QWiw$ulDCRAnt1AZ1jGnq 0.527873176944027			0,528			0,528		
	Passerella con raccordi:Passerella canale - 1QWiw$ulDCRAnt1AZ1jGns 0.525416714414467			0,525			0,525		
	Passerella con raccordi:Passerella canale - 1QWiw$ulDCRAnt1AZ1jGtd 3.37705855830858			3,377			3,377		
	Passerella con raccordi:Passerella canale - 1QWiw$ulDCRAnt1AZ1jGtm 5.60503735035305			5,605			5,605		
	Passerella con raccordi:Passerella canale - 1QWiw$ulDCRAnt1AZ1jGto 1.84990789031278			1,850			1,850		
	Passerella con raccordi:Passerella canale - 1QWiw$ulDCRAnt1AZ1jGsf 13.3091803095259			13,309			13,309		
	A RIPORTARE IMPIANTI ELETTRICI								**1 843 614,82**
	A RIPORTARE FUNZIONE TRASVERSALE (SHELL&CORE)								**4 091 579,69**
	A RIPORTARE TERMINAL PARTENZE								***4 091 579,69***
	A RIPORTARE								4 345 036,30

COMPUTO METRICO ESTIMATIVO

L1 - TERMINAL

01 - TERMINAL PARTENZE

000 - FUNZIONE TRASVERSALE (SHELL&CORE)

ELE - IMPIANTI ELETTRICI

N. ARTICOLO	INDICAZIONE DEI LAVORI E DELLE PROVVISTE	U.M.	DIMENSIONI				QUANTITA'	PREZZO	IMPORTO
			SIMILI	LUNG.	LARG.	ALT.			
	RIPORTO								4 345 036,30
	Passerella con raccordi:Passerella canale - 1QWiw$ulDCRAnt1AZ1jGrK 17.7317625120226			17,732			17,732		
	Passerella con raccordi:Passerella canale - 1QWiw$ulDCRAnt1AZ1jGxx 5.8971920437664			5,897			5,897		
	Passerella con raccordi:Passerella canale - 1PhgbFUoLBmRkJd$ttrbzN 29.7418090676578			29,742			29,742		
	Passerella con raccordi:Passerella canale - 0wqLW$fOD50v3i7XBkNN$i 0.149999999999996			0,150			0,150		
	Passerella con raccordi:Passerella canale - 14FzTbnvT9dB5ZlxYc0raQ 0.225000000000007			0,225			0,225		
	Passerella con raccordi:Passerella canale - 0gEeU4nLzBY8Cp6bgcBd3v 0.24509999999994			0,245			0,245		
	Passerella con raccordi:Passerella canale - 0SpvU3vsr8ge9i3UOBgBSy 0.495100000000009			0,495			0,495		
	Passerella con raccordi:Passerella canale - 0SpvU3vsr8ge9i3UOBgBEv 0.411189092209912			0,411			0,411		
	Passerella con raccordi:Passerella canale - 0RP15_ESf3txJKyAKkmZez 0.175000000000008			0,175			0,175		
	Passerella con raccordi:Passerella canale - 0RP15_ESf3txJKyAKkmZtv 0.899801898671029			0,900			0,900		
	Passerella con raccordi:Passerella canale - 0iS6YrWrz8rw8aXukot0bU 2.33749908624616			2,337			2,337		
	Passerella con raccordi:Passerella canale - 0iS6YrWrz8rw8aXukot0x1 2.3374990058801			2,337			2,337		
	Passerella con raccordi:Passerella canale - 1ruFAl1BnCxP6$jD5hnQF7 0.199999999999998			0,200			0,200		
	Passerella con raccordi:Passerella canale - 1ruFAl1BnCxP6$jD5hnQ3d 0.199999999999998			0,200			0,200		
	Totale	m					1 521,592	47,33521	72 024,88
70930	dimensioni 200 x 75 mm verniciata								
	A RIPORTARE IMPIANTI ELETTRICI								**1 915 639,70**
	A RIPORTARE FUNZIONE TRASVERSALE (SHELL&CORE)								**4 163 604,57**
	A RIPORTARE TERMINAL PARTENZE								***4 163 604,57***
	A RIPORTARE								4 417 061,18

COMPUTO METRICO ESTIMATIVO

L1 - TERMINAL

01 - TERMINAL PARTENZE

000 - FUNZIONE TRASVERSALE (SHELL&CORE)

ELE - IMPIANTI ELETTRICI

N. ARTICOLO	INDICAZIONE DEI LAVORI E DELLE PROVVISTE	U.M.	DIMENSIONI				QUANTITA'	PREZZO	IMPORTO
			SIMILI	LUNG.	LARG.	ALT.			
	RIPORTO								4 417 061,18
CAL25_06.L05.017.005									
	Passerella con raccordi:Passerella canale - 200 mmx75 mmø - 33CN2bcwj7a8lwLDuJc6gS 5.35383423736447			5,354			5,354		
	Passerella con raccordi:Passerella canale - 200 mmx75 mmø - 3l2bQCmSXBuRtLWliq1fFG 19.3582317847827			19,358			19,358		
	Passerella con raccordi:Passerella canale - 200 mmx75 mmø - 0iEkk$QI13wBlwMvEKD6UQ 44.0500000009078			44,050			44,050		
	Passerella con raccordi:Passerella canale - 200 mmx75 mmø - 1ymfTv6rX7$PH9l5X4N2u3 0.573425622455724			0,573			0,573		
	Passerella con raccordi:Passerella canale - 200 mmx75 mmø - 1ymfTv6rX7$PH9l5X4N2rk 1.19992464683318			1,200			1,200		
	Passerella con raccordi:Passerella canale - 200 mmx75 mmø - 1ymfTv6rX7$PH9l5X4N2nJ 2.96774074102864			2,968			2,968		
	Passerella con raccordi:Passerella canale - 200 mmx75 mmø - 1ymfTv6rX7$PH9l5X4N2mQ 3.18288890637548			3,183			3,183		
	Passerella con raccordi:Passerella canale - 200 mmx75 mmø - 1ymfTv6rX7$PH9l5X4N2mw 1.20000812525815			1,200			1,200		
	Passerella con raccordi:Passerella canale - 200 mmx75 mmø - 0uLHvv76r5d933VVexbNdT 2.8355984748286			2,836			2,836		
	Passerella con raccordi:Passerella canale - 200 mmx75 mmø - 1d5R8TvhL4x8CKwo5aVbPx 0.849099999999996			0,849			0,849		
	Passerella con raccordi:Passerella canale - 200 mmx75 mmø - 2_aVUsS$H2NgIz9yZ17ZED 21.3426764659516			21,343			21,343		
	Passerella con raccordi:Passerella canale - 200 mmx75 mmø - 3qbgidahnDLR6u78iFwXXz 0.829057308552916			0,829			0,829		
	Passerella con raccordi:Passerella canale - 200 mmx75 mmø -			70,228			70,228		
	A RIPORTARE IMPIANTI ELETTRICI								**1 915 639,70**
	A RIPORTARE FUNZIONE TRASVERSALE (SHELL&CORE)								**4 163 604,57**
	A RIPORTARE TERMINAL PARTENZE								***4 163 604,57***
	A RIPORTARE								4 417 061,18

COMPUTO METRICO ESTIMATIVO

L1 - TERMINAL

01 - TERMINAL PARTENZE

000 - FUNZIONE TRASVERSALE (SHELL&CORE)

ELE - IMPIANTI ELETTRICI

N. ARTICOLO	INDICAZIONE DEI LAVORI E DELLE PROVVISTE	U.M.	DIMENSIONI				QUANTITA'	PREZZO	IMPORTO
			SIMILI	LUNG.	LARG.	ALT.			
	RIPORTO								4 417 061,18
	3QJKs5qrLCXe5yziRVID90 70.2283335520267								
	Passerella con raccordi:Passerella canale - 200 mmx75 mmø - 38nGSh$W98IBJTiIwoV4E$ 0.67248049198793			0,672			0,672		
	Passerella con raccordi:Passerella canale - 200 mmx75 mmø - 38nGSh$W98IBJTiIwoV4hr 13.3943273917466			13,394			13,394		
	Passerella con raccordi:Passerella canale - 200 mmx75 mmø - 38nGSh$W98IBJTiIwoV7IU 3.73999999999999			3,740			3,740		
	Passerella con raccordi:Passerella canale - 200 mmx75 mmø - 0nl9TsZJz5FQ1BEV6TB1vn 0.298574159736051			0,299			0,299		
	Passerella con raccordi:Passerella canale - 200 mmx75 mmø - 0nl9TsZJz5FQ1BEV6TB1t$ 0.112499999999992			0,112			0,112		
	Passerella con raccordi:Passerella canale - 200 mmx75 mmø - 0nl9TsZJz5FQ1BEV6TB1r4 0.41160817452161			0,412			0,412		
	Passerella con raccordi:Passerella canale - 200 mmx75 mmø - 19_RmvPyr7qgWx3og6QPRv 0.576169584197906			0,576			0,576		
	Passerella con raccordi:Passerella canale - 200 mmx75 mmø - 19_RmvPyr7qgWx3og6QPZg 0.437499999999927			0,437			0,437		
	Passerella con raccordi:Passerella canale - 200 mmx75 mmø - 19_RmvPyr7qgWx3og6QPXp 10.1094292139036			10,109			10,109		
	Passerella con raccordi:Passerella canale - 200 mmx75 mmø - 3coL3aWZ9BU9Dih4nyaYcG 56.9800000000011			56,980			56,980		
	Passerella con raccordi:Passerella canale - 200 mmx75 mmø - 0FFFEHXbb6j8g6xvAKmg_Y 56.98			56,980			56,980		
	Passerella con raccordi:Passerella canale - 200 mmx75 mmø - 0FFFEHXbb6j8g6xvAKmgX3 0.369999999999798			0,370			0,370		
	Passerella con raccordi:Passerella canale - 200 mmx75 mmø -			0,175			0,175		
	A RIPORTARE IMPIANTI ELETTRICI								**1 915 639,70**
	A RIPORTARE FUNZIONE TRASVERSALE (SHELL&CORE)								**4 163 604,57**
	A RIPORTARE TERMINAL PARTENZE								***4 163 604,57***
	A RIPORTARE								4 417 061,18

COMPUTO METRICO ESTIMATIVO

L1 - TERMINAL

01 - TERMINAL PARTENZE

000 - FUNZIONE TRASVERSALE (SHELL&CORE)

ELE - IMPIANTI ELETTRICI

N. ARTICOLO	INDICAZIONE DEI LAVORI E DELLE PROVVISTE	U.M.	DIMENSIONI				QUANTITA'	PREZZO	IMPORTO
			SIMILI	LUNG.	LARG.	ALT.			
	RIPORTO								4 417 061,18
	0FFFEHXbb6j8g6xvAKmgYA 0.175004195883769								
	Passerella con raccordi:Passerella canale - 200 mmx75 mmø - 0FFFEHXbb6j8g6xvAKmgZ4 0.175004195883769			0,175			0,175		
	Passerella con raccordi:Passerella canale - 200 mmx75 mmø - 0FFFEHXbb6j8g6xvAKmgZx 0.369999999999798			0,370			0,370		
	Passerella con raccordi:Passerella canale - 200 mmx75 mmø - 0FFFEHXbb6j8g6xvAKmgZw 0.175004195883769			0,175			0,175		
	Passerella con raccordi:Passerella canale - 200 mmx75 mmø - 0FFFEHXbb6j8g6xvAKmgZv 0.175004195883769			0,175			0,175		
	Passerella con raccordi:Passerella canale - 200 mmx75 mmø - 3NwPmjAw9DEhBohZbsOIID 4.01237111427561			4,012			4,012		
	Passerella con raccordi:Passerella canale - 200 mmx75 mmø - 3NwPmjAw9DEhBohZbsOIGC 2.26499999999999			2,265			2,265		
	Passerella con raccordi:Passerella canale - 200 mmx75 mmø - 3NwPmjAw9DEhBohZbsOIGH 1.8942644749268			1,894			1,894		
	Passerella con raccordi:Passerella canale - 200 mmx75 mmø - 3NwPmjAw9DEhBohZbsOIjA 0.6075			0,608			0,608		
	Passerella con raccordi:Passerella canale - 200 mmx75 mmø - 3HjBwGEbn1PBbcvZbCh76f 0.0707355250772646			0,071			0,071		
	Passerella con raccordi:Passerella canale - 200 mmx75 mmø - 3HjBwGEbn1PBbcvZbCh76e 0.47160817452269			0,472			0,472		
	Passerella con raccordi:Passerella canale - 200 mmx75 mmø - 1t$o55mOfBBw_agNY0O6tC 10.491796997498			10,492			10,492		
	Passerella con raccordi:Passerella canale - 200 mmx75 mmø - 1t$o55mOfBBw_agNY0O6_v 1.05499456803457			1,055			1,055		
	Passerella con raccordi:Passerella canale - 200 mmx75 mmø -			0,259			0,259		
	A RIPORTARE IMPIANTI ELETTRICI								**1 915 639,70**
	A RIPORTARE FUNZIONE TRASVERSALE (SHELL&CORE)								**4 163 604,57**
	A RIPORTARE TERMINAL PARTENZE								***4 163 604,57***
	A RIPORTARE								4 417 061,18

COMPUTO METRICO ESTIMATIVO

L1 - TERMINAL

01 - TERMINAL PARTENZE

000 - FUNZIONE TRASVERSALE (SHELL&CORE)

ELE - IMPIANTI ELETTRICI

N. ARTICOLO	INDICAZIONE DEI LAVORI E DELLE PROVVISTE	U.M.	DIMENSIONI				QUANTITA'	PREZZO	IMPORTO
			SIMILI	LUNG.	LARG.	ALT.			
	RIPORTO								4 417 061,18
	1t$o55mOfBBw_agNY0O6eo 0.259088666477146								
	Passerella con raccordi:Passerella canale - 200 mmx75 mmø - 1t$o55mOfBBw_agNY0O6ep 0.296591085390946			0,297			0,297		
	Passerella con raccordi:Passerella canale - 200 mmx75 mmø - 1t$o55mOfBBw_agNY0O6NH 29.7637449851701			29,764			29,764		
	Passerella con raccordi:Passerella canale - 200 mmx75 mmø - 0Kkucs2EL4sPMc1R6p1gJl 0.456541473868217			0,457			0,457		
	Passerella con raccordi:Passerella canale - 200 mmx75 mmø - 0Kkucs2EL4sPMc1R6p1gNJ 0.0999999999999989			0,100			0,100		
	Passerella con raccordi:Passerella canale - 200 mmx75 mmø - 0Kkucs2EL4sPMc1R6p1gMb 0.0999999999999989			0,100			0,100		
	Passerella con raccordi:Passerella canale - 200 mmx75 mmø - 0Kkucs2EL4sPMc1R6p1gM8 45.8716417259398			45,872			45,872		
	Passerella con raccordi:Passerella canale - 200 mmx75 mmø - 0Kkucs2EL4sPMc1R6p1g1_ 29.7637449851705			29,764			29,764		
	Passerella con raccordi:Passerella canale - 200 mmx75 mmø - 0Kkucs2EL4sPMc1R6p1g6e 29.7644265075515			29,764			29,764		
	Passerella con raccordi:Passerella canale - 200 mmx75 mmø - 1fwu1l86v1Kg1ZWq5KqSrP 45.8716449341478			45,872			45,872		
	Passerella con raccordi:Passerella canale - 200 mmx75 mmø - 11g$aCyVj0axWlWsWqbNst 0.448416529532767			0,448			0,448		
	Passerella con raccordi:Passerella canale - 200 mmx75 mmø - 11g$aCyVj0axWlWsWqbNss 0.0999999999999989			0,100			0,100		
	Passerella con raccordi:Passerella canale - 200 mmx75 mmø - 11g$aCyVj0axWlWsWqbNsr 0.399988666510596			0,400			0,400		
	Passerella con raccordi:Passerella canale - 200 mmx75 mmø -			5,015			5,015		
	A RIPORTARE IMPIANTI ELETTRICI								**1 915 639,70**
	A RIPORTARE FUNZIONE TRASVERSALE (SHELL&CORE)								**4 163 604,57**
	A RIPORTARE TERMINAL PARTENZE								***4 163 604,57***
	A RIPORTARE								4 417 061,18

COMPUTO METRICO ESTIMATIVO

L1 - TERMINAL

01 - TERMINAL PARTENZE

000 - FUNZIONE TRASVERSALE (SHELL&CORE)

ELE - IMPIANTI ELETTRICI

N. ARTICOLO	INDICAZIONE DEI LAVORI E DELLE PROVVISTE	U.M.	DIMENSIONI				QUANTITA'	PREZZO	IMPORTO
			SIMILI	LUNG.	LARG.	ALT.			
	RIPORTO								4 417 061,18
	0Id5AfGRzEHgrNL4TcbD5u 5.01518865210497								
	Passerella con raccordi:Passerella canale - 200 mmx75 mmø - 0Id5AfGRzEHgrNL4TcbD6j 3.15798902660355			3,158			3,158		
	Passerella con raccordi:Passerella canale - 200 mmx75 mmø - 0Id5AfGRzEHgrNL4TcbDOj 0.684560879870092			0,685			0,685		
	Passerella con raccordi:Passerella canale - 200 mmx75 mmø - 0Id5AfGRzEHgrNL4TcbDLm 0.152480491987895			0,152			0,152		
	Passerella con raccordi:Passerella canale - 200 mmx75 mmø - 3NlR7Udf992gIkfSU_gqJe 0.63806298109648			0,638			0,638		
	Passerella con raccordi:Passerella canale - 200 mmx75 mmø - 3NlR7Udf992gIkfSU_gqIE 5.55652917552234			5,557			5,557		
	Passerella con raccordi:Passerella canale - 200 mmx75 mmø - 33YwsUNmv1yQVzFYsW7FMx 0.982836706041552			0,983			0,983		
	Passerella con raccordi:Passerella canale - 200 mmx75 mmø - 3NlR7Udf992gIkfSU_gqHR 1.8238109077901			1,824			1,824		
	Passerella con raccordi:Passerella canale - 200 mmx75 mmø - 3NlR7Udf992gIkfSU_gqG7 2.53759797775634			2,538			2,538		
	Passerella con raccordi:Passerella canale - 200 mmx75 mmø - 2IX9byAYH6WffCyRMtQBW0 0.424401525171439			0,424			0,424		
	Passerella con raccordi:Passerella canale - 200 mmx75 mmø - 2IX9byAYH6WffCyRMtQBdN 0.669999999999997			0,670			0,670		
	Passerella con raccordi:Passerella canale - 200 mmx75 mmø - 3m7vqfC6fC185qJqbu7S2i 16.4727684442886			16,473			16,473		
	Passerella con raccordi:Passerella canale - 200 mmx75 mmø - 3OAf2qR6n0PwOZ_0ewa$aI 35.4425979283252			35,443			35,443		
	Passerella con raccordi:Passerella canale - 200 mmx75 mmø -			16,598			16,598		
	A RIPORTARE IMPIANTI ELETTRICI								**1 915 639,70**
	A RIPORTARE FUNZIONE TRASVERSALE (SHELL&CORE)								**4 163 604,57**
	A RIPORTARE TERMINAL PARTENZE								***4 163 604,57***
	A RIPORTARE								4 417 061,18

COMPUTO METRICO ESTIMATIVO

L1 - TERMINAL

01 - TERMINAL PARTENZE

000 - FUNZIONE TRASVERSALE (SHELL&CORE)

ELE - IMPIANTI ELETTRICI

N. ARTICOLO	INDICAZIONE DEI LAVORI E DELLE PROVVISTE	U.M.	DIMENSIONI				QUANTITA'	PREZZO	IMPORTO
			SIMILI	LUNG.	LARG.	ALT.			
	RIPORTO								4 417 061,18
	3xIUOmo3X1hQE9M18wtOte 16.5977703350785								
	Passerella con raccordi:Passerella canale - 200 mmx75 mmø - 29XqjOACLCvAJqJVnwQDeV 0.5111890922099			0,511			0,511		
	Passerella con raccordi:Passerella canale - 200 mmx75 mmø - 0AAX0kDHnB7B4OvI6T8nnv 43.8097655178462			43,810			43,810		
	Passerella con raccordi:Passerella canale - 200 mmx75 mmø - 0AAX0kDHnB7B4OvI6T8n$D 4.06702870722025			4,067			4,067		
	Passerella con raccordi:Passerella canale - 200 mmx75 mmø - 2p9SKlXND1RfXrmT_xcr8P 0.174900000000008			0,175			0,175		
	Passerella con raccordi:Passerella canale - 200 mmx75 mmø - 1pphrPvTv5awQRX1Ml63fY 36.4171031422341			36,417			36,417		
	Passerella con raccordi:Passerella canale - 200 mmx75 mmø - 1pphrPvTv5awQRX1Ml63rf 29.7418090676578			29,742			29,742		
	Passerella con raccordi:Passerella canale - 200 mmx75 mmø - 1pphrPvTv5awQRX1Ml63v$ 36.4171031422297			36,417			36,417		
	Passerella con raccordi:Passerella canale - 200 mmx75 mmø - 3$ZhnSrDP6OQJDngOrgy7n 29.3418090676404			29,342			29,342		
	Passerella con raccordi:Passerella canale - 200 mmx75 mmø - 10WCoCmeX1vuKgb2gXx1z1 1.11250056846343			1,113			1,113		
	Passerella con raccordi:Passerella canale - 200 mmx75 mmø - 2sB$q0bHT9QOsG7amlBmeF 0.91250056846325			0,913			0,913		
	Passerella con raccordi:Passerella canale - 200 mmx75 mmø - 1PhgbFUoLBmRkJd$ttrbzN 29.7418090676578			29,742			29,742		
	Passerella con raccordi:Passerella canale - 200 mmx75 mmø - 0wqLW$fOD50v3i7XBkNN$i 0.149999999999996			0,150			0,150		
	Passerella con raccordi:Passerella canale - 200 mmx75 mmø -			0,245			0,245		
	A RIPORTARE IMPIANTI ELETTRICI								**1 915 639,70**
	A RIPORTARE FUNZIONE TRASVERSALE (SHELL&CORE)								**4 163 604,57**
	A RIPORTARE TERMINAL PARTENZE								***4 163 604,57***
	A RIPORTARE								4 417 061,18

COMPUTO METRICO ESTIMATIVO

L1 - TERMINAL

01 - TERMINAL PARTENZE

000 - FUNZIONE TRASVERSALE (SHELL&CORE)

ELE - IMPIANTI ELETTRICI

N. ARTICOLO	INDICAZIONE DEI LAVORI E DELLE PROVVISTE	U.M.	DIMENSIONI				QUANTITA'	PREZZO	IMPORTO
			SIMILI	LUNG.	LARG.	ALT.			
	RIPORTO								4 417 061,18
	0gEeU4nLzBY8Cp6bgcBd3v 0.24509999999994								
	Passerella con raccordi:Passerella canale - 200 mmx75 mmø - 0SpvU3vsr8ge9i3UOBgBSy 0.495100000000009			0,495			0,495		
	Passerella con raccordi:Passerella canale - 200 mmx75 mmø - 0SpvU3vsr8ge9i3UOBgBEv 0.411189092209912			0,411			0,411		
	Passerella con raccordi:Passerella canale - 200 mmx75 mmø - 0RP15_ESf3txJKyAKkmZez 0.175000000000008			0,175			0,175		
	Passerella con raccordi:Passerella canale - 200 mmx75 mmø - 0RP15_ESf3txJKyAKkmZtv 0.899801898671029			0,900			0,900		
	Totale	m					827,971	70,51850	58 387,27
70980 CAL25_06.L05.017.006	dimensioni 300 x 75 mm verniciata								
	Passerella con raccordi:Passerella canale - 300 mmx75 mmø - 3l2bQCmSXBuRtLWliq1fDD 1.39255620066208			1,393			1,393		
	Passerella con raccordi:Passerella canale - 300 mmx75 mmø - 3y3zM5A395fRL00BuIaQSN 5.77908133316166			5,779			5,779		
	Passerella con raccordi:Passerella canale - 300 mmx75 mmø - 3P4NHbuBH7r8vN1mOFTRbD 3.7554884880579			3,755			3,755		
	Passerella con raccordi:Passerella canale - 300 mmx75 mmø - 3P4NHbuBH7r8vN1mOFTRQE 11.172769930033			11,173			11,173		
	Passerella con raccordi:Passerella canale - 300 mmx75 mmø - 2y2v_CYn91MxyZBeGwE7IX 5.19080529968074			5,191			5,191		
	Passerella con raccordi:Passerella canale - 300 mmx75 mmø - 2y2v_CYn91MxyZBeGwE7GU 3.94544803241365			3,945			3,945		
	Passerella con raccordi:Passerella canale - 300 mmx75 mmø - 2y2v_CYn91MxyZBeGwE7Hu 2.82499999999999			2,825			2,825		
	Passerella con raccordi:Passerella canale - 300 mmx75 mmø - 2y2v_CYn91MxyZBeGwE78i 3.94530625503785			3,945			3,945		
	A RIPORTARE IMPIANTI ELETTRICI								**1 974 026,97**
	A RIPORTARE FUNZIONE TRASVERSALE (SHELL&CORE)								**4 221 991,84**
	A RIPORTARE TERMINAL PARTENZE								***4 221 991,84***
	A RIPORTARE								4 475 448,45

COMPUTO METRICO ESTIMATIVO

L1 - TERMINAL

01 - TERMINAL PARTENZE

000 - FUNZIONE TRASVERSALE (SHELL&CORE)

ELE - IMPIANTI ELETTRICI

N. ARTICOLO	INDICAZIONE DEI LAVORI E DELLE PROVVISTE	U.M.	DIMENSIONI				QUANTITA'	PREZZO	IMPORTO
			SIMILI	LUNG.	LARG.	ALT.			
	RIPORTO								4 475 448,45
	Passerella con raccordi:Passerella canale - 300 mmx75 mmø - 2y2v_CYn91MxyZBeGwE73U 1.17994270152246			1,180			1,180		
	Passerella con raccordi:Passerella canale - 300 mmx75 mmø - 3l1Zwwhd1DARUz0_rBNore 2.82499999999999			2,825			2,825		
	Passerella con raccordi:Passerella canale - 300 mmx75 mmø - 3QJKs5qrLCXe5yziRVIDJ5 0.0899999999999969			0,090			0,090		
	Passerella con raccordi:Passerella canale - 300 mmx75 mmø - 3QJKs5qrLCXe5yziRVIDNG 0.199989243134747			0,200			0,200		
	Passerella con raccordi:Passerella canale - 300 mmx75 mmø - 10WCoCmeX1vuKgb2gXx1qT 0.212499999984107			0,212			0,212		
	Passerella con raccordi:Passerella canale - 300 mmx75 mmø - 10WCoCmeX1vuKgb2gXx1vZ 0.212499999984635			0,212			0,212		
	Passerella con raccordi:Passerella canale - 300 mmx75 mmø - 10WCoCmeX1vuKgb2gXx1wC 0.288683343373421			0,289			0,289		
	Passerella con raccordi:Passerella canale - 300 mmx75 mmø - 10WCoCmeX1vuKgb2gXx1xf 0.288683343373421			0,289			0,289		
	Passerella con raccordi:Passerella canale - 300 mmx75 mmø - 1ruFAl1BnCxP6$jD5hnQF7 0.199999999999998			0,200			0,200		
	Passerella con raccordi:Passerella canale - 300 mmx75 mmø - 1ruFAl1BnCxP6$jD5hnQ3d 0.199999999999998			0,200			0,200		
	Totale	m					43,703	93,16007	4 071,37
	Totale 128 - IMP. CABLAGGIO STRUTTURATO Euro								**135 477,42**
	129 - IMP. TVCC E ANTINTRUSIONE								
40345 CAL25_06.L05.017.005	dimensioni 200 x 75 mm verniciata								
	Passerella con raccordi:Passerella canale - 200 mmx75 mmø - 3oiwvFxoD8NhkZFfCrGFmf 200.594830924607			200,595			200,595		
	A RIPORTARE IMPIANTI ELETTRICI								**1 978 098,34**
	A RIPORTARE FUNZIONE TRASVERSALE (SHELL&CORE)								**4 226 063,21**
	A RIPORTARE TERMINAL PARTENZE								***4 226 063,21***
	A RIPORTARE								4 479 519,82

COMPUTO METRICO ESTIMATIVO

L1 - TERMINAL

01 - TERMINAL PARTENZE

000 - FUNZIONE TRASVERSALE (SHELL&CORE)

ELE - IMPIANTI ELETTRICI

N. ARTICOLO	INDICAZIONE DEI LAVORI E DELLE PROVVISTE	U.M.	DIMENSIONI				QUANTITA'	PREZZO	IMPORTO
			SIMILI	LUNG.	LARG.	ALT.			
	RIPORTO								4 479 519,82
	Passerella con raccordi:Passerella canale - 200 mmx75 mmø - 3MsdKZiP52d9fJhed5H6Q_ 200.76			200,760			200,760		
	Passerella con raccordi:Passerella canale - 200 mmx75 mmø - 1gXrE5eITAaPoHkm9XsmcN 17.9203062468881			17,920			17,920		
	Passerella con raccordi:Passerella canale - 200 mmx75 mmø - 2jAGg5CS97X9ZEEDN0Irzn 0.162500013613925			0,163			0,163		
	Passerella con raccordi:Passerella canale - 200 mmx75 mmø - 03GMGuesfC1gaHD4u$qq6J 200.799891901415			200,800			200,800		
	Passerella con raccordi:Passerella canale - 200 mmx75 mmø - 03GMGuesfC1gaHD4u$qq1u 0.832712827621916			0,833			0,833		
	Passerella con raccordi:Passerella canale - 200 mmx75 mmø - 03GMGuesfC1gaHD4u$qqD4 0.412499986386001			0,412			0,412		
	Passerella con raccordi:Passerella canale - 200 mmx75 mmø - 03GMGuesfC1gaHD4u$qqDd 0.275000000000019			0,275			0,275		
	Passerella con raccordi:Passerella canale - 200 mmx75 mmø - 03GMGuesfC1gaHD4u$qqVR 17.9203062468881			17,920			17,920		
	Passerella con raccordi:Passerella canale - 200 mmx75 mmø - 03GMGuesfC1gaHD4u$qqVP 0.162500013613925			0,163			0,163		
	Passerella con raccordi:Passerella canale - 200 mmx75 mmø - 03GMGuesfC1gaHD4u$qqVS 0.412499986386001			0,412			0,412		
	Passerella con raccordi:Passerella canale - 200 mmx75 mmø - 03GMGuesfC1gaHD4u$qqVT 0.275000000000019			0,275			0,275		
	Passerella con raccordi:Passerella canale - 200 mmx75 mmø - 03GMGuesfC1gaHD4u$qqQP 3.72554175198009			3,726			3,726		
	Passerella con raccordi:Passerella canale - 200 mmx75 mmø - 03GMGuesfC1gaHD4u$qqQV 0.424999999999999			0,425			0,425		
	A RIPORTARE IMPIANTI ELETTRICI								**1 978 098,34**
	A RIPORTARE FUNZIONE TRASVERSALE (SHELL&CORE)								**4 226 063,21**
	A RIPORTARE TERMINAL PARTENZE								***4 226 063,21***
	A RIPORTARE								4 479 519,82

COMPUTO METRICO ESTIMATIVO

L1 - TERMINAL

01 - TERMINAL PARTENZE

000 - FUNZIONE TRASVERSALE (SHELL&CORE)

ELE - IMPIANTI ELETTRICI

N. ARTICOLO	INDICAZIONE DEI LAVORI E DELLE PROVVISTE	U.M.	DIMENSIONI				QUANTITA'	PREZZO	IMPORTO
			SIMILI	LUNG.	LARG.	ALT.			
	RIPORTO								4 479 519,82
	Passerella con raccordi:Passerella canale - 200 mmx75 mmø - 03GMGuesfC1gaHD4u$qqvB 1.35101803455059			1,351			1,351		
	Passerella con raccordi:Passerella canale - 200 mmx75 mmø - 03GMGuesfC1gaHD4u$qr68 200.756215644677			200,756			200,756		
	Passerella con raccordi:Passerella canale - 200 mmx75 mmø - 0aopzhL2P9VPdC8r7r6flp 3.89960458684184			3,900			3,900		
	Passerella con raccordi:Passerella canale - 200 mmx75 mmø - 0aopzhL2P9VPdC8r7r6fei 5.6775309474305			5,678			5,678		
	Passerella con raccordi:Passerella canale - 200 mmx75 mmø - 0aopzhL2P9VPdC8r7r6fgg 1.44650028780063			1,447			1,447		
	Passerella con raccordi:Passerella canale - 200 mmx75 mmø - 0aopzhL2P9VPdC8r7r6fcB 1.04437230171056			1,044			1,044		
	Passerella con raccordi:Passerella canale - 200 mmx75 mmø - 0aopzhL2P9VPdC8r7r6fXb 0.445000000000014			0,445			0,445		
	Passerella con raccordi:Passerella canale - 200 mmx75 mmø - 0aopzhL2P9VPdC8r7r6fxF 2.11500000000001			2,115			2,115		
	Passerella con raccordi:Passerella canale - 200 mmx75 mmø - 0aopzhL2P9VPdC8r7r6fxP 1.34570828531363			1,346			1,346		
	Passerella con raccordi:Passerella canale - 200 mmx75 mmø - 0aopzhL2P9VPdC8r7r6fxS 3.37612456509051			3,376			3,376		
	Passerella con raccordi:Passerella canale - 200 mmx75 mmø - 0aopzhL2P9VPdC8r7r6fxU 1.59127033301822			1,591			1,591		
	Passerella con raccordi:Passerella canale - 200 mmx75 mmø - 0aopzhL2P9VPdC8r7r6fxW 3.06000000000001			3,060			3,060		
	Passerella con raccordi:Passerella canale - 200 mmx75 mmø - 0aopzhL2P9VPdC8r7r6fxb 0.948813950591971			0,949			0,949		
	A RIPORTARE IMPIANTI ELETTRICI								**1 978 098,34**
	A RIPORTARE FUNZIONE TRASVERSALE (SHELL&CORE)								**4 226 063,21**
	A RIPORTARE TERMINAL PARTENZE								***4 226 063,21***
	A RIPORTARE								4 479 519,82

COMPUTO METRICO ESTIMATIVO

L1 - TERMINAL

01 - TERMINAL PARTENZE

000 - FUNZIONE TRASVERSALE (SHELL&CORE)

ELE - IMPIANTI ELETTRICI

N. ARTICOLO	INDICAZIONE DEI LAVORI E DELLE PROVVISTE	U.M.	DIMENSIONI				QUANTITA'	PREZZO	IMPORTO
			SIMILI	LUNG.	LARG.	ALT.			
	RIPORTO								4 479 519,82
	Passerella con raccordi:Passerella canale - 200 mmx75 mmø - 0aopzhL2P9VPdC8r7r6fxj 0.60017114056658			0,600			0,600		
	Passerella con raccordi:Passerella canale - 200 mmx75 mmø - 2xyHgXPsrFE9sDvNA3n7no 0.820015767438484			0,820			0,820		
	Passerella con raccordi:Passerella canale - 200 mmx75 mmø - 2xyHgXPsrFE9sDvNA3n7_b 0.817542846137542			0,818			0,818		
	Passerella con raccordi:Passerella canale - 200 mmx75 mmø - 1mdMRvDUb51hS5Vgk_KUqb 1.19281249999986			1,193			1,193		
	Passerella con raccordi:Passerella canale - 200 mmx75 mmø - 1mdMRvDUb51hS5Vgk_KUxW 0.832712827621916			0,833			0,833		
	Passerella con raccordi:Passerella canale - 200 mmx75 mmø - 1mdMRvDUb51hS5Vgk_KUxX 1.19281249999986			1,193			1,193		
	Passerella con raccordi:Passerella canale - 200 mmx75 mmø - 1mdMRvDUb51hS5Vgk_KUzg 0.574999999999999			0,575			0,575		
	Passerella con raccordi:Passerella canale - 200 mmx75 mmø - 1ajVnVh5T4iBolxOc279f0 1.69051103523024			1,691			1,691		
	Passerella con raccordi:Passerella canale - 200 mmx75 mmø - 1ajVnVh5T4iBolxOc279Xa 0.637260921666692			0,637			0,637		
	Passerella con raccordi:Passerella canale - 200 mmx75 mmø - 1ajVnVh5T4iBolxOc27sUZ 1.42000000000001			1,420			1,420		
	Passerella con raccordi:Passerella canale - 200 mmx75 mmø - 1ajVnVh5T4iBolxOc27sVi 0.860000000000028			0,860			0,860		
	Passerella con raccordi:Passerella canale - 200 mmx75 mmø - 1ajVnVh5T4iBolxOc27sOE 0.45215581116551			0,452			0,452		
	Passerella con raccordi:Passerella canale - 200 mmx75 mmø - 1ajVnVh5T4iBolxOc27sMu 0.705847035323117			0,706			0,706		
	A RIPORTARE IMPIANTI ELETTRICI								**1 978 098,34**
	A RIPORTARE FUNZIONE TRASVERSALE (SHELL&CORE)								**4 226 063,21**
	A RIPORTARE TERMINAL PARTENZE								***4 226 063,21***
	A RIPORTARE								4 479 519,82

COMPUTO METRICO ESTIMATIVO

L1 - TERMINAL

01 - TERMINAL PARTENZE

000 - FUNZIONE TRASVERSALE (SHELL&CORE)

ELE - IMPIANTI ELETTRICI

N. ARTICOLO	INDICAZIONE DEI LAVORI E DELLE PROVVISTE	U.M.	DIMENSIONI				QUANTITA'	PREZZO	IMPORTO
			SIMILI	LUNG.	LARG.	ALT.			
	RIPORTO								4 479 519,82
	Passerella con raccordi:Passerella canale - 200 mmx75 mmø - 3hWVI4Aa905PX_PRHLnv1l 0.705847035323117			0,706			0,706		
	Totale	m					884,241	70,51850	62 355,35
70840 CAL25_06.L05.017.004	dimensioni 100 x 75 mm verniciata								
	Passerella con raccordi:Passerella canale - 3oiwvFxoD8NhkZFfCrGFmf 200.594830924607			200,595			200,595		
	Passerella con raccordi:Passerella canale - 3MsdKZiP52d9fJhed5H6Q_ 200.76			200,760			200,760		
	Passerella con raccordi:Passerella canale - 1gXrE5eITAaPoHkm9XsmcN 17.9203062468881			17,920			17,920		
	Passerella con raccordi:Passerella canale - 2jAGg5CS97X9ZEEDN0Irzn 0.162500013613925			0,163			0,163		
	Passerella con raccordi:Passerella canale - 03GMGuesfC1gaHD4u$qq6J 200.799891901415			200,800			200,800		
	Passerella con raccordi:Passerella canale - 03GMGuesfC1gaHD4u$qq1u 0.832712827621916			0,833			0,833		
	Passerella con raccordi:Passerella canale - 03GMGuesfC1gaHD4u$qqD4 0.412499986386001			0,412			0,412		
	Passerella con raccordi:Passerella canale - 03GMGuesfC1gaHD4u$qqDd 0.275000000000019			0,275			0,275		
	Passerella con raccordi:Passerella canale - 03GMGuesfC1gaHD4u$qqVR 17.9203062468881			17,920			17,920		
	Passerella con raccordi:Passerella canale - 03GMGuesfC1gaHD4u$qqVP 0.162500013613925			0,163			0,163		
	Passerella con raccordi:Passerella canale - 03GMGuesfC1gaHD4u$qqVS 0.412499986386001			0,412			0,412		
	Passerella con raccordi:Passerella canale - 03GMGuesfC1gaHD4u$qqVT 0.275000000000019			0,275			0,275		
	Passerella con raccordi:Passerella canale - 03GMGuesfC1gaHD4u$qqQP			3,726			3,726		
	A RIPORTARE IMPIANTI ELETTRICI								**2 040 453,69**
	A RIPORTARE FUNZIONE TRASVERSALE (SHELL&CORE)								**4 288 418,56**
	A RIPORTARE TERMINAL PARTENZE								***4 288 418,56***
	A RIPORTARE								4 541 875,17

COMPUTO METRICO ESTIMATIVO

L1 - TERMINAL

01 - TERMINAL PARTENZE

000 - FUNZIONE TRASVERSALE (SHELL&CORE)

ELE - IMPIANTI ELETTRICI

N. ARTICOLO	INDICAZIONE DEI LAVORI E DELLE PROVVISTE	U.M.	DIMENSIONI				QUANTITA'	PREZZO	IMPORTO
			SIMILI	LUNG.	LARG.	ALT.			
	RIPORTO								4 541 875,17
	3.72554175198009								
	Passerella con raccordi:Passerella canale - 03GMGuesfC1gaHD4u$qqQV 0.424999999999999			0,425			0,425		
	Passerella con raccordi:Passerella canale - 03GMGuesfC1gaHD4u$qqvB 1.35101803455059			1,351			1,351		
	Passerella con raccordi:Passerella canale - 03GMGuesfC1gaHD4u$qr68 200.756215644677			200,756			200,756		
	Passerella con raccordi:Passerella canale - 0aopzhL2P9VPdC8r7r6flp 3.89960458684184			3,900			3,900		
	Passerella con raccordi:Passerella canale - 0aopzhL2P9VPdC8r7r6fei 5.6775309474305			5,678			5,678		
	Passerella con raccordi:Passerella canale - 0aopzhL2P9VPdC8r7r6fgg 1.44650028780063			1,447			1,447		
	Passerella con raccordi:Passerella canale - 0aopzhL2P9VPdC8r7r6fcB 1.04437230171056			1,044			1,044		
	Passerella con raccordi:Passerella canale - 0aopzhL2P9VPdC8r7r6fXb 0.445000000000014			0,445			0,445		
	Passerella con raccordi:Passerella canale - 0aopzhL2P9VPdC8r7r6fxF 2.11500000000001			2,115			2,115		
	Passerella con raccordi:Passerella canale - 0aopzhL2P9VPdC8r7r6fxP 1.34570828531363			1,346			1,346		
	Passerella con raccordi:Passerella canale - 0aopzhL2P9VPdC8r7r6fxS 3.37612456509051			3,376			3,376		
	Passerella con raccordi:Passerella canale - 0aopzhL2P9VPdC8r7r6fxU 1.59127033301822			1,591			1,591		
	Passerella con raccordi:Passerella canale - 0aopzhL2P9VPdC8r7r6fxW 3.06000000000001			3,060			3,060		
	Passerella con raccordi:Passerella canale - 0aopzhL2P9VPdC8r7r6fxb 0.948813950591971			0,949			0,949		
	Passerella con raccordi:Passerella canale - 0aopzhL2P9VPdC8r7r6fxj			0,600			0,600		
	A RIPORTARE IMPIANTI ELETTRICI								**2 040 453,69**
	A RIPORTARE FUNZIONE TRASVERSALE (SHELL&CORE)								**4 288 418,56**
	A RIPORTARE TERMINAL PARTENZE								***4 288 418,56***
	A RIPORTARE								4 541 875,17

COMPUTO METRICO ESTIMATIVO

L1 - TERMINAL

01 - TERMINAL PARTENZE

000 - FUNZIONE TRASVERSALE (SHELL&CORE)

ELE - IMPIANTI ELETTRICI

N. ARTICOLO	INDICAZIONE DEI LAVORI E DELLE PROVVISTE	U.M.	DIMENSIONI				QUANTITA'	PREZZO	IMPORTO
			SIMILI	LUNG.	LARG.	ALT.			
	RIPORTO								4 541 875,17
	0.60017114056658								
	Passerella con raccordi:Passerella canale - 2xyHgXPsrFE9sDvNA3n7no 0.820015767438484			0,820			0,820		
	Passerella con raccordi:Passerella canale - 2xyHgXPsrFE9sDvNA3n7_b 0.817542846137542			0,818			0,818		
	Passerella con raccordi:Passerella canale - 1mdMRvDUb51hS5Vgk_KUqb 1.19281249999986			1,193			1,193		
	Passerella con raccordi:Passerella canale - 1mdMRvDUb51hS5Vgk_KUxW 0.832712827621916			0,833			0,833		
	Passerella con raccordi:Passerella canale - 1mdMRvDUb51hS5Vgk_KUxX 1.19281249999986			1,193			1,193		
	Passerella con raccordi:Passerella canale - 1mdMRvDUb51hS5Vgk_KUzg 0.574999999999999			0,575			0,575		
	Passerella con raccordi:Passerella canale - 1ajVnVh5T4iBolxOc279f0 1.69051103523024			1,691			1,691		
	Passerella con raccordi:Passerella canale - 1ajVnVh5T4iBolxOc279Xa 0.637260921666692			0,637			0,637		
	Passerella con raccordi:Passerella canale - 1ajVnVh5T4iBolxOc27sUZ 1.42000000000001			1,420			1,420		
	Passerella con raccordi:Passerella canale - 1ajVnVh5T4iBolxOc27sVi 0.860000000000028			0,860			0,860		
	Passerella con raccordi:Passerella canale - 1ajVnVh5T4iBolxOc27sOE 0.45215581116551			0,452			0,452		
	Passerella con raccordi:Passerella canale - 1ajVnVh5T4iBolxOc27sMu 0.705847035323117			0,706			0,706		
	Passerella con raccordi:Passerella canale - 3hWVI4Aa905PX_PRHLnv1l 0.705847035323117			0,706			0,706		
	Totale	m					884,241	47,33521	41 855,73
	Totale 129 - IMP. TVCC E ANTINTRUSIONE Euro								**104 211,08**
	A RIPORTARE FUNZIONE TRASVERSALE (SHELL&CORE)								**4 330 274,29**
	A RIPORTARE TERMINAL PARTENZE								***4 330 274,29***
	A RIPORTARE								4 583 730,90

COMPUTO METRICO ESTIMATIVO

L1 - TERMINAL

01 - TERMINAL PARTENZE

000 - FUNZIONE TRASVERSALE (SHELL&CORE)

ELE - IMPIANTI ELETTRICI

N. ARTICOLO	INDICAZIONE DEI LAVORI E DELLE PROVVISTE	U.M.	DIMENSIONI				QUANTITA'	PREZZO	IMPORTO
			SIMILI	LUNG.	LARG.	ALT.			
	RIPORTO								4 583 730,90
	Totale ELE - IMPIANTI ELETTRICI Euro								**2 082 309,42**
	A RIPORTARE FUNZIONE TRASVERSALE (SHELL&CORE)								**4 330 274,29**
	A RIPORTARE TERMINAL PARTENZE								***4 330 274,29***
	A RIPORTARE								4 583 730,90

COMPUTO METRICO ESTIMATIVO

L1 - TERMINAL

01 - TERMINAL PARTENZE

000 - FUNZIONE TRASVERSALE (SHELL&CORE)

FAC - INVOLUCRO ESTERNO - FACCIATE

N. ARTICOLO	INDICAZIONE DEI LAVORI E DELLE PROVVISTE	U.M.	DIMENSIONI				QUANTITA'	PREZZO	IMPORTO
			SIMILI	LUNG.	LARG.	ALT.			
	RIPORTO								4 583 730,90
	024 - ISOLAMENTI								
30360 CAL25_01.D01.046.001	Densità di 80 Kg/mc, spessore 50 mm								
	01_TERMINAL PARTENZE_FUNZIONE TRASVERSALE (SHELL&CORE)								
	0.PA.01- Pannello in lana di roccia per tamponamento dei giunti strutturali								
	ARC_P01_+16.95 Mezzanino 1 * (6.1)		1,000			6,100	6,100		
	ARC_P01_+16.95 Mezzanino 1 * (6.1)		1,000			6,100	6,100		
	ARC_P01_+16.95 Mezzanino 1 * (5.27)		1,000			5,270	5,270		
	ARC_P01_+16.95 Mezzanino 1 * (5.27)		1,000			5,270	5,270		
	Totale	m²					22,740	17,65635	401,51
	Totale 024 - ISOLAMENTI Euro								**401,51**
	028 - CONTROSOFFITTI								
36130 AP-E.ARC.157	0.CS.03 - Controsoffitto, con pannelli in lamiera su telaio in acciaio zincato.								
	01_TERMINAL PARTENZE_FUNZIONE TRASVERSALE (SHELL&CORE)								
	0.CS.03_ Controsoffitto in lamiera								
	Bussole per gates d'imbarco (air side)								
	- bussole doppio modulo (A=19,75 mq) 2 * (19.75)		2,000			19,750	39,500		
	- bussole modulo singolo (A=11,33 mq) 1 * (11.33)		1,000			11,330	11,330		
	Totale	m²					50,830	138,68000	7 049,10
	Totale 028 - CONTROSOFFITTI Euro								**7 049,10**
	041 - MURATURE PERIMETRALI E ISOLAMENTI								
	A RIPORTARE INVOLUCRO ESTERNO - FACCIATE								**7 450,61**
	A RIPORTARE FUNZIONE TRASVERSALE (SHELL&CORE)								**4 337 724,90**
	A RIPORTARE TERMINAL PARTENZE								***4 337 724,90***
	A RIPORTARE								4 591 181,51

COMPUTO METRICO ESTIMATIVO

L1 - TERMINAL

01 - TERMINAL PARTENZE

000 - FUNZIONE TRASVERSALE (SHELL&CORE)

FAC - INVOLUCRO ESTERNO - FACCIATE

N. ARTICOLO	INDICAZIONE DEI LAVORI E DELLE PROVVISTE	U.M.	DIMENSIONI				QUANTITA'	PREZZO	IMPORTO
			SIMILI	LUNG.	LARG.	ALT.			
	RIPORTO								4 591 181,51
30190 AP-E.ARC.017	0.ME.03_Tamponamento esterno così costituito, scatolari metallici 100x100mm								
	01_TERMINAL PARTENZE_FUNZIONE TRASVERSALE (SHELL&CORE)								
	0.ME.03 - Panello sandwich metallico coibentato								
	ARC_P00_+9.70 1 * (47.71)		1,000			47,710	47,710		
	ARC_P00_+9.70 1 * (87.41)		1,000			87,410	87,410		
	ARC_P00_+9.70 1 * (90.23)		1,000			90,230	90,230		
	ARC_P01_+13.24 1 * (7.8)		1,000			7,800	7,800		
	ARC_P01_+16.95 Mezzanino 1 * (35.42)		1,000			35,420	35,420		
	ARC_P01_+16.95 Mezzanino 1 * (11.85)		1,000			11,850	11,850		
	Totale	m²					280,420	134,06000	37 593,11
30220 AP-E.ARC.023	0.ME.09_Muretto perimetrale così costituito, blocchi di laterizio porizzato 250 mm								
	01_TERMINAL PARTENZE_FUNZIONE TRASVERSALE (SHELL&CORE)								
	0.ME.09 - Coronamento di copertura in laterizio ed isolante								
	ARC_P00_+9.70 1 * (1.69)		1,000			1,690	1,690		
	ARC_P00_+9.70 1 * (0.34)		1,000			0,340	0,340		
	ARC_P01_+13.24 1 * (1.79)		1,000			1,790	1,790		
	ARC_P01_+16.95 Mezzanino 1 * (2.8)		1,000			2,800	2,800		
	ARC_P01_+16.95 Mezzanino 1 * (1.74)		1,000			1,740	1,740		
	ARC_P01_+16.95 Mezzanino 1 * (2.64)		1,000			2,640	2,640		
	ARC_P01_+16.95 Mezzanino 1 * (1.59)		1,000			1,590	1,590		
	ARC_P01_+16.95 Mezzanino 1 * (3.37)		1,000			3,370	3,370		
	ARC_P01_+16.95 Mezzanino 1 * (1.2)		1,000			1,200	1,200		
	ARC_P01_+16.95 Mezzanino 1 * (0.42)		1,000			0,420	0,420		
	A RIPORTARE INVOLUCRO ESTERNO - FACCIATE								**45 043,72**
	A RIPORTARE FUNZIONE TRASVERSALE (SHELL&CORE)								**4 375 318,01**
	A RIPORTARE TERMINAL PARTENZE								***4 375 318,01***
	A RIPORTARE								4 628 774,62

COMPUTO METRICO ESTIMATIVO

L1 - TERMINAL

01 - TERMINAL PARTENZE

000 - FUNZIONE TRASVERSALE (SHELL&CORE)

FAC - INVOLUCRO ESTERNO - FACCIATE

N. ARTICOLO	INDICAZIONE DEI LAVORI E DELLE PROVVISTE	U.M.	DIMENSIONI				QUANTITA'	PREZZO	IMPORTO
			SIMILI	LUNG.	LARG.	ALT.			
	RIPORTO								4 628 774,62
	ARC_P01_+16.95 Mezzanino 1 * 1		1,000			1,000	1,000		
	ARC_P01_+16.95 Mezzanino 1 * (1.66)		1,000			1,660	1,660		
	ARC_P01_+16.95 Mezzanino 1 * (1.16)		1,000			1,160	1,160		
	ARC_P01_+16.95 Mezzanino 1 * 1		1,000			1,000	1,000		
	Totale	m²					22,400	203,78000	4 564,67
30240 AP-E.ARC.021	0.ME.07-0.ME.10_Pannello coibentato a doppia lamiera in alluminio preverniciato ed isolante interno in lana di roccia sp.80 mm								
	01_TERMINAL PARTENZE_FUNZIONE TRASVERSALE (SHELL&CORE)								
	0.ME.10 - Tamponamento Esterno - Panello sandwich metallico coibentato								
	ARC_P00_+9.70 1 * (40.44)		1,000			40,440	40,440		
	ARC_P00_+9.70 1 * (15.07)		1,000			15,070	15,070		
	ARC_P00_+9.70 1 * (14.82)		1,000			14,820	14,820		
	Totale	m²					70,330	85,79000	6 033,61
30260 AP-E.ARC.022	0.ME.08_Tamponamento così costituito, blocco in calcestruzzo cellulare sp. 8 mm								
	01_TERMINAL PARTENZE_FUNZIONE TRASVERSALE (SHELL&CORE)								
	0.ME.08 - Muratura in blocchi di CLS								
	ARC_P01_+16.95 Mezzanino 1 * (2.49)		1,000			2,490	2,490		
	ARC_P01_+16.95 Mezzanino 1 * (2.03)		1,000			2,030	2,030		
	ARC_P01_+16.95 Mezzanino 1 * (2.09)		1,000			2,090	2,090		
	ARC_P01_+16.95 Mezzanino 1 * (2.4)		1,000			2,400	2,400		
	Totale	m²					9,010	73,34000	660,79
30290 CAL25_01.B04.003.011	classe di resistenza caratteristica C20/25 - consistenza S5								
	A RIPORTARE INVOLUCRO ESTERNO - FACCIATE								**56 302,79**
	A RIPORTARE FUNZIONE TRASVERSALE (SHELL&CORE)								**4 386 577,08**
	A RIPORTARE TERMINAL PARTENZE								***4 386 577,08***
	A RIPORTARE								4 640 033,69

COMPUTO METRICO ESTIMATIVO

L1 - TERMINAL

01 - TERMINAL PARTENZE

000 - FUNZIONE TRASVERSALE (SHELL&CORE)

FAC - INVOLUCRO ESTERNO - FACCIATE

N. ARTICOLO	INDICAZIONE DEI LAVORI E DELLE PROVVISTE	U.M.	DIMENSIONI				QUANTITA'	PREZZO	IMPORTO
			SIMILI	LUNG.	LARG.	ALT.			
	RIPORTO								4 640 033,69
	01_TERMINAL PARTENZE_FUNZIONE TRASVERSALE (SHELL&CORE)								
	CORDOLI IN CLS - cls								
	0.CD.00 - Cordolo sez.30x35 cm								
	ARC_P03_+19.40 1 * (37.5) * (0.3) * (0.35)		1,000	37,500	0,300	0,350	3,938		
	ARC_P03_+19.40 1 * (37.5) * (0.3) * (0.35)		1,000	37,500	0,300	0,350	3,938		
	ARC_P03_+19.40 1 * (37.5) * (0.3) * (0.35)		1,000	37,500	0,300	0,350	3,938		
	ARC_P03_+19.40 1 * (37.5) * (0.3) * (0.35)		1,000	37,500	0,300	0,350	3,938		
	ARC_P03_+19.40 1 * (6.78) * (0.3) * (0.35)		1,000	6,780	0,300	0,350	0,712		
	ARC_P03_+19.40 1 * (3.8) * (0.3) * (0.35)		1,000	3,800	0,300	0,350	0,399		
	ARC_P03_+19.40 1 * (2.28) * (0.3) * (0.35)		1,000	2,280	0,300	0,350	0,239		
	ARC_P03_+19.40 1 * (4.5) * (0.3) * (0.35)		1,000	4,500	0,300	0,350	0,473		
	ARC_P03_+19.40 1 * (3.8) * (0.3) * (0.35)		1,000	3,800	0,300	0,350	0,399		
	ARC_P03_+19.40 1 * (8.94) * (0.3) * (0.35)		1,000	8,940	0,300	0,350	0,939		
	ARC_P03_+19.40 1 * (5.6) * (0.3) * (0.35)		1,000	5,600	0,300	0,350	0,588		
	ARC_P03_+19.40 1 * (8.94) * (0.3) * (0.35)		1,000	8,940	0,300	0,350	0,939		
	ARC_P03_+19.40 1 * (8.32) * (0.3) * (0.35)		1,000	8,320	0,300	0,350	0,874		
	ARC_P03_+19.40 1 * (3.8) * (0.3) * (0.35)		1,000	3,800	0,300	0,350	0,399		
	ARC_P03_+19.40 1 * (8.31) * (0.3) * (0.35)		1,000	8,310	0,300	0,350	0,873		
	ARC_P03_+19.40 1 * (3.8) * (0.3) * (0.35)		1,000	3,800	0,300	0,350	0,399		
	ARC_P03_+19.40 1 * (2.65) * (0.3) * (0.35)		1,000	2,650	0,300	0,350	0,278		
	ARC_P03_+19.40 1 * (12.26) * (0.3) * (0.35)		1,000	12,260	0,300	0,350	1,287		
	ARC_P03_+19.40 1 * (9.7) * (0.3) * (0.35)		1,000	9,700	0,300	0,350	1,019		
	ARC_P03_+19.40 1 * (3.8) * (0.3) * (0.35)		1,000	3,800	0,300	0,350	0,399		
	ARC_P03_+19.40 1 * (2.1) * (0.3) * (0.35)		1,000	2,100	0,300	0,350	0,221		
	Totale parziale	m³					26,189		
	0.CD.01 - Cordolo sez.40x35								
	A RIPORTARE INVOLUCRO ESTERNO - FACCIATE								**56 302,79**
	A RIPORTARE FUNZIONE TRASVERSALE (SHELL&CORE)								**4 386 577,08**
	A RIPORTARE TERMINAL PARTENZE								***4 386 577,08***
	A RIPORTARE								4 640 033,69

COMPUTO METRICO ESTIMATIVO

L1 - TERMINAL

01 - TERMINAL PARTENZE

000 - FUNZIONE TRASVERSALE (SHELL&CORE)

FAC - INVOLUCRO ESTERNO - FACCIATE

N. ARTICOLO	INDICAZIONE DEI LAVORI E DELLE PROVVISTE	U.M.	DIMENSIONI				QUANTITA'	PREZZO	IMPORTO
			SIMILI	LUNG.	LARG.	ALT.			
	RIPORTO								4 640 033,69
	ARC_P03_+19.40 1 * (6.45) * (0.4) * (0.35)		1,000	6,450	0,400	0,350	0,903		
	Totale parziale	m³					0,903		
	0.CD.02 - Cordolo sez.30x22.7								
	ARC_P03_+19.40 1 * (10.44) * (0.3) * (0.227)		1,000	10,440	0,300	0,227	0,711		
	ARC_P03_+19.40 1 * (10.87) * (0.3) * (0.227)		1,000	10,870	0,300	0,227	0,740		
	ARC_P03_+19.40 1 * (9.37) * (0.3) * (0.227)		1,000	9,370	0,300	0,227	0,638		
	ARC_P03_+19.40 1 * (1.5) * (0.3) * (0.227)		1,000	1,500	0,300	0,227	0,102		
	Totale parziale	m³					2,191		
	0.CD.04 - Cordolo blocchi in calcestruzzo 25xx40								
	ARC_P01_+16.95 ezzanino 1 * (3.83) * (0.25) * (0.4)		1,000	3,830	0,250	0,400	0,383		
	ARC_P01_+16.95 ezzanino 1 * (1.53) * (0.25) * (0.4)		1,000	1,530	0,250	0,400	0,153		
	ARC_P01_+16.95 ezzanino 1 * 31 * (0.25) * (0.4)		1,000	31,000	0,250	0,400	3,100		
	ARC_P01_+16.95 ezzanino 1 * (30.97) * (0.25) * (0.4)		1,000	30,970	0,250	0,400	3,097		
	Totale	m³					36,016	169,05511	6 088,69
33730 CAL25_01.B02.002.002	per opere in elevazione travi, pilastri, solette, setti e muri								
	01_TERMINAL PARTENZE_FUNZIONE TRASVERSALE (SHELL&CORE)								
	CORDOLI IN CLS - Casseformi								
	0.CD.00 - Cordolo sez.30x35 cm								
	ARC_P03_+19.40 2 * (37.5) * (0.35)		2,000	37,500		0,350	26,250		
	ARC_P03_+19.40 2 * (37.5) * (0.35)		2,000	37,500		0,350	26,250		
	ARC_P03_+19.40 2 * (37.5) * (0.35)		2,000	37,500		0,350	26,250		
	ARC_P03_+19.40 2 * (37.5) * (0.35)		2,000	37,500		0,350	26,250		
	ARC_P03_+19.40 2 * (6.78) * (0.35)		2,000	6,780		0,350	4,746		
	ARC_P03_+19.40 2 * (3.8) * (0.35)		2,000	3,800		0,350	2,660		
	A RIPORTARE INVOLUCRO ESTERNO - FACCIATE								**62 391,48**
	A RIPORTARE FUNZIONE TRASVERSALE (SHELL&CORE)								**4 392 665,77**
	A RIPORTARE TERMINAL PARTENZE								***4 392 665,77***
	A RIPORTARE								4 646 122,38

COMPUTO METRICO ESTIMATIVO

L1 - TERMINAL

01 - TERMINAL PARTENZE

000 - FUNZIONE TRASVERSALE (SHELL&CORE)

FAC - INVOLUCRO ESTERNO - FACCIATE

N. ARTICOLO	INDICAZIONE DEI LAVORI E DELLE PROVVISTE	U.M.	DIMENSIONI				QUANTITA'	PREZZO	IMPORTO
			SIMILI	LUNG.	LARG.	ALT.			
	RIPORTO								4 646 122,38
	ARC_P03_+19.40 2 * (2.28) * (0.35)		2,000	2,280		0,350	1,596		
	ARC_P03_+19.40 2 * (4.5) * (0.35)		2,000	4,500		0,350	3,150		
	ARC_P03_+19.40 2 * (3.8) * (0.35)		2,000	3,800		0,350	2,660		
	ARC_P03_+19.40 2 * (8.94) * (0.35)		2,000	8,940		0,350	6,258		
	ARC_P03_+19.40 2 * (5.6) * (0.35)		2,000	5,600		0,350	3,920		
	ARC_P03_+19.40 2 * (8.94) * (0.35)		2,000	8,940		0,350	6,258		
	ARC_P03_+19.40 2 * (8.32) * (0.35)		2,000	8,320		0,350	5,824		
	ARC_P03_+19.40 2 * (3.8) * (0.35)		2,000	3,800		0,350	2,660		
	ARC_P03_+19.40 2 * (8.31) * (0.35)		2,000	8,310		0,350	5,817		
	ARC_P03_+19.40 2 * (3.8) * (0.35)		2,000	3,800		0,350	2,660		
	ARC_P03_+19.40 2 * (2.65) * (0.35)		2,000	2,650		0,350	1,855		
	ARC_P03_+19.40 2 * (12.26) * (0.35)		2,000	12,260		0,350	8,582		
	ARC_P03_+19.40 2 * (9.7) * (0.35)		2,000	9,700		0,350	6,790		
	ARC_P03_+19.40 2 * (3.8) * (0.35)		2,000	3,800		0,350	2,660		
	ARC_P03_+19.40 2 * (2.1) * (0.35)		2,000	2,100		0,350	1,470		
	Totale parziale	m²					174,566		
	0.CD.01 - Cordolo sez.40x35								
	ARC_P03_+19.40 2 * (6.45) * (0.35)		2,000	6,450		0,350	4,515		
	Totale parziale	m²					4,515		
	0.CD.02 - Cordolo sez.30x22.7								
	ARC_P03_+19.40 2 * (10.44) * (0.227)		2,000	10,440		0,227	4,740		
	ARC_P03_+19.40 2 * (10.87) * (0.227)		2,000	10,870		0,227	4,935		
	ARC_P03_+19.40 2 * (9.37) * (0.227)		2,000	9,370		0,227	4,254		
	ARC_P03_+19.40 2 * (1.5) * (0.227)		2,000	1,500		0,227	0,681		
	Totale parziale	m²					14,610		
	A RIPORTARE INVOLUCRO ESTERNO - FACCIATE								**62 391,48**
	A RIPORTARE FUNZIONE TRASVERSALE (SHELL&CORE)								**4 392 665,77**
	A RIPORTARE TERMINAL PARTENZE								***4 392 665,77***
	A RIPORTARE								4 646 122,38

COMPUTO METRICO ESTIMATIVO

L1 - TERMINAL

01 - TERMINAL PARTENZE

000 - FUNZIONE TRASVERSALE (SHELL&CORE)

FAC - INVOLUCRO ESTERNO - FACCIATE

N. ARTICOLO	INDICAZIONE DEI LAVORI E DELLE PROVVISTE	U.M.	DIMENSIONI				QUANTITA'	PREZZO	IMPORTO
			SIMILI	LUNG.	LARG.	ALT.			
	RIPORTO								4 646 122,38
	0.CD.04 - Cordolo blocchi in calcestruzzo 25xx40								
	ARC_P01_+16.95 ezzanino 2 * (3.83) * (0.4)		2,000	3,830		0,400	3,064		
	ARC_P01_+16.95 ezzanino 2 * (1.53) * (0.4)		2,000	1,530		0,400	1,224		
	ARC_P01_+16.95 ezzanino 2 * 31 * (0.4)		2,000	31,000		0,400	24,800		
	ARC_P01_+16.95 ezzanino 2 * (30.97) * (0.4)		2,000	30,970		0,400	24,776		
	Totale	m²					247,555	36,01023	8 914,51
33740 AP-01.E04.067.001	Fornitura e posa in opera di rete elettrosaldata ad aderenza migliorata, conforme alla norma UNI EN 10080:2005, formato mm. 2000x3000 Ø 8 200x200								
	01_TERMINAL PARTENZE_FUNZIONE TRASVERSALE (SHELL&CORE)								
	CORDOLI IN CLS - Acciaio (inc. 50,00 kg/mc)								
	Q.Art.CAL24_01.B04.003.011								
	vedi voce n. 30290 (q.ta = 36,016) 50					50,000	1 800,800		
	Totale	kg					1 800,800	2,65050	4 773,02
	Totale 041 - MURATURE PERIMETRALI E ISOLAMENTI Euro								**68 628,40**
	042 - FACCIATE CONTINUE								
30440 AP-E.ARC.141	0.DI.00 - Divisorio in rete per esterni								
	01_TERMINAL PARTENZE_FUNZIONE TRASVERSALE (SHELL&CORE)								
	0.DI.00 - Divisorio in pannelli di alluminio grigliato								
	ARC_P01_+16.95 Mezzanino 1 * (107.79)		1,000			107,790	107,790		
	ARC_P01_+16.95 Mezzanino 1 * (114.73)		1,000			114,730	114,730		
	Totale	m²					222,520	105,77000	23 535,94
30450	0.DI.01 - Divisorio in rete metallica stirata								
	A RIPORTARE INVOLUCRO ESTERNO - FACCIATE								**99 614,95**
	A RIPORTARE FUNZIONE TRASVERSALE (SHELL&CORE)								**4 429 889,24**
	A RIPORTARE TERMINAL PARTENZE								***4 429 889,24***
	A RIPORTARE								4 683 345,85

COMPUTO METRICO ESTIMATIVO

L1 - TERMINAL

01 - TERMINAL PARTENZE

000 - FUNZIONE TRASVERSALE (SHELL&CORE)

FAC - INVOLUCRO ESTERNO - FACCIATE

N. ARTICOLO	INDICAZIONE DEI LAVORI E DELLE PROVVISTE	U.M.	DIMENSIONI				QUANTITA'	PREZZO	IMPORTO
			SIMILI	LUNG.	LARG.	ALT.			
	RIPORTO								4 683 345,85
AP-E.ARC.142									
	01_TERMINAL PARTENZE_FUNZIONE TRASVERSALE (SHELL&CORE)								
	0.DI.01 - Divisorio in pannelli di alluminio grigliato sala fumatori								
	ARC_P00_+9.70 1 * (11.11)		1,000			11,110	11,110		
	ARC_P00_+9.70 1 * (21.79)		1,000			21,790	21,790		
	ARC_P00_+9.70 1 * (34.25)		1,000			34,250	34,250		
	ARC_P00_+9.70 1 * (8.86)		1,000			8,860	8,860		
	ARC_P00_+9.70 1 * (4.16)		1,000			4,160	4,160		
	ARC_P00_+9.70 1 * (10.82)		1,000			10,820	10,820		
	Totale	m²					90,990	105,89000	9 634,93
35585 AP-E.ARC.166.a	0.FC.01-0.FC.02_ Facciata continua costituita da montanti e traverse in profilati estrusi di alluminio verniciato, reticolo costituito da montanti e traverse a taglio termico assemblati in opera, Modulo 150 x 320 cm Modulo 150 x 320 cm								
	01_TERMINAL PARTENZE_FUNZIONE TRASVERSALE (SHELL&CORE)								
	0.FC.01 - Facciata vetrata esterna Airside, passo dei montanti verticali 2.5, due orizzontali ad 1.8 m e uno a 0.8 m								
	ARC_P00_+9.70 1 * (1307.26)		1,000			1 307,260	1 307,260		
	Totale parziale	m²					1 307,260		
	0.FC.02 - Facciata vetrata esterna Landside, passo dei montanti verticali 2,5 e 4 moduli orizzontali 1.8 m, piu uno di 1,3 m.								
	ARC_P00_+9.70 1 * (1672.11)		1,000			1 672,110	1 672,110		
	Totale parziale	m²					1 672,110		
	Totale	m²					2 979,370	1 113,20000	3 316 634,68
35790 AP-E.ARC.166.b	0.FC.03_ Facciata continua costituita da montanti e traverse in profilati estrusi di alluminio verniciato, reticolo costituito da montanti e traverse a taglio termico assemblati in opera, Modulo 150 x 320 cm Modulo 150 x 320 cm								
	01_TERMINAL PARTENZE_FUNZIONE TRASVERSALE (SHELL&CORE)								
	A RIPORTARE INVOLUCRO ESTERNO - FACCIATE								**3 425 884,56**
	A RIPORTARE FUNZIONE TRASVERSALE (SHELL&CORE)								**7 756 158,85**
	A RIPORTARE TERMINAL PARTENZE								***7 756 158,85***
	A RIPORTARE								8 009 615,46

COMPUTO METRICO ESTIMATIVO

L1 - TERMINAL

01 - TERMINAL PARTENZE

000 - FUNZIONE TRASVERSALE (SHELL&CORE)

FAC - INVOLUCRO ESTERNO - FACCIATE

N. ARTICOLO	INDICAZIONE DEI LAVORI E DELLE PROVVISTE	U.M.	DIMENSIONI				QUANTITA'	PREZZO	IMPORTO
			SIMILI	LUNG.	LARG.	ALT.			
	RIPORTO								8 009 615,46
	0.FC.03 - Facciata continua interna, passo dei montanti verticali 2.5 orizzontali 1.8 m, altezza totale dellaf acciata 6 m.								
	ARC_P00_+9.70 1 * (44.19)		1,000			44,190	44,190		
	ARC_P00_+9.70 1 * (44.19)		1,000			44,190	44,190		
	Totale parziale	m²					88,380		
	Totale	m²					88,380	657,46000	58 106,31
	Totale 042 - FACCIATE CONTINUE Euro								**3 407 911,86**
	044 - COPERTURE								
30120 AP-E.ARC.175	0.PT.03 - Pavimentazione esterna mezzanino								
	01_TERMINAL PARTENZE_FUNZIONE TRASVERSALE (SHELL&CORE)								
	0.PT.03 - Pavimentazione esterna mezzanino in piastrella isolante								
	ARC_P01_+16.95 Mezzanino 1 * (365.47)		1,000			365,470	365,470		
	ARC_P01_+16.95 Mezzanino 1 * (361.93)		1,000			361,930	361,930		
	ARC_P01_+16.95 Mezzanino 1 * (94.53)		1,000			94,530	94,530		
	ARC_P01_+16.95 Mezzanino 1 * (363.46)		1,000			363,460	363,460		
	ARC_P01_+16.95 Mezzanino 1 * (340.82)		1,000			340,820	340,820		
	ARC_P01_+16.95 Mezzanino 1 * (229.43)		1,000			229,430	229,430		
	ARC_P01_+16.95 Mezzanino 1 * (645.84)		1,000			645,840	645,840		
	ARC_P01_+16.95 Mezzanino 1 * (368.11)		1,000			368,110	368,110		
	ARC_P01_+16.95 Mezzanino 1 * (368.11)		1,000			368,110	368,110		
	ARC_P01_+16.95 Mezzanino 1 * (359.05)		1,000			359,050	359,050		
	ARC_P01_+16.95 Mezzanino 1 * (362.76)		1,000			362,760	362,760		
	ARC_P01_+16.95 Mezzanino 1 * (129.49)		1,000			129,490	129,490		
	ARC_P01_+16.95 Mezzanino 1 * (135.52)		1,000			135,520	135,520		
	A RIPORTARE INVOLUCRO ESTERNO - FACCIATE								**3 483 990,87**
	A RIPORTARE FUNZIONE TRASVERSALE (SHELL&CORE)								**7 814 265,16**
	A RIPORTARE TERMINAL PARTENZE								***7 814 265,16***
	A RIPORTARE								8 067 721,77

COMPUTO METRICO ESTIMATIVO

L1 - TERMINAL

01 - TERMINAL PARTENZE

000 - FUNZIONE TRASVERSALE (SHELL&CORE)

FAC - INVOLUCRO ESTERNO - FACCIATE

N. ARTICOLO	INDICAZIONE DEI LAVORI E DELLE PROVVISTE	U.M.	DIMENSIONI				QUANTITA'	PREZZO	IMPORTO
			SIMILI	LUNG.	LARG.	ALT.			
	RIPORTO								8 067 721,77
	ARC_P01_+16.95 Mezzanino 1 * (361.68)		1,000			361,680	361,680		
	ARC_P01_+16.95 Mezzanino 1 * (146.31)		1,000			146,310	146,310		
	ARC_P01_+16.95 Mezzanino 1 * (172.26)		1,000			172,260	172,260		
	ARC_P01_+16.95 Mezzanino 1 * (84.05)		1,000			84,050	84,050		
	ARC_P01_+16.95 Mezzanino 1 * (167.21)		1,000			167,210	167,210		
	ARC_P01_+16.95 Mezzanino 1 * (40.16)		1,000			40,160	40,160		
	ARC_P01_+16.95 Mezzanino 1 * (15.77)		1,000			15,770	15,770		
	Totale	m²					5 111,960	239,77000	1 225 694,65
30470 NP25.22CL.PR.E.001160.050.g	Copertura a tetto isolato e microventilato realizzata in pannelli termoisolanti a protezione multistrato, con isolante spessore 125 mm, trasmittanza termica 0,26 W/mqK								
	01_TERMINAL PARTENZE_FUNZIONE TRASVERSALE (SHELL&CORE)								
	0.CO.02 - Copertura piana pannello sandwich grecato								
	ARC_P00_+9.70 1 * (103.13)		1,000			103,130	103,130		
	ARC_P00_+9.70 1 * (103.21)		1,000			103,210	103,210		
	ARC_P00_+9.70 1 * (103.23)		1,000			103,230	103,230		
	Totale	m²					309,570	86,36000	26 734,47
30480 AP-E.ARC.100	0.CO.05 - Copertura in lamiera grecata								
	01_TERMINAL PARTENZE_FUNZIONE TRASVERSALE (SHELL&CORE)								
	0.CO.05 - Copertura in lamiera grecata								
	1 * (4380.50)		1,000			4 380,500	4 380,500		
	1 * (4820.35)		1,000			4 820,350	4 820,350		
	1 * (4385.85)		1,000			4 385,850	4 385,850		
	Totale	m²					13 586,700	135,67000	1 843 307,59
	A RIPORTARE INVOLUCRO ESTERNO - FACCIATE								**6 579 727,58**
	A RIPORTARE FUNZIONE TRASVERSALE (SHELL&CORE)								**10 910 001,87**
	A RIPORTARE TERMINAL PARTENZE								***10 910 001,8***
	A RIPORTARE								11 163 458,48

COMPUTO METRICO ESTIMATIVO

L1 - TERMINAL

01 - TERMINAL PARTENZE

000 - FUNZIONE TRASVERSALE (SHELL&CORE)

FAC - INVOLUCRO ESTERNO - FACCIATE

N. ARTICOLO	INDICAZIONE DEI LAVORI E DELLE PROVVISTE	U.M.	DIMENSIONI				QUANTITA'	PREZZO	IMPORTO
			SIMILI	LUNG.	LARG.	ALT.			
	RIPORTO								11 163 458,48
30510 AP-E.ARC.102	0.CO.09 - Copertura piana rovescia (corpi vani scala)								
	01_TERMINAL PARTENZE_FUNZIONE TRASVERSALE (SHELL&CORE)								
	0.CO.09 - Copertura piana calda								
	ARC_P04_+20.88 1 * (20.91)		1,000			20,910	20,910		
	ARC_P04_+20.88 1 * (15.79)		1,000			15,790	15,790		
	ARC_P01_+16.95 Mezzanino 1 * (12.57)		1,000			12,570	12,570		
	ARC_P04_+20.88 1 * (16.27)		1,000			16,270	16,270		
	ARC_P0x_+13.37 1 * (3.29)		1,000			3,290	3,290		
	ARC_P04_+20.88 1 * (16.25)		1,000			16,250	16,250		
	ARC_P04_+20.88 1 * (7.32)		1,000			7,320	7,320		
	ARC_P04_+20.88 1 * (2.26)		1,000			2,260	2,260		
	Totale	m²					94,660	185,28000	17 538,60
30520 NP25.22CL.PR.E.001160.050.g	Copertura a tetto isolato e microventilato realizzata in pannelli termoisolanti a protezione multistrato, con isolante spessore 125 mm, trasmittanza termica 0,26 W/mqK								
	01_TERMINAL PARTENZE_FUNZIONE TRASVERSALE (SHELL&CORE)								
	0.CO.12 - Copertura falda pannello sandwich grecato								
	ARC_P03_+19.40 1 * (57.06)		1,000			57,060	57,060		
	ARC_P03_+19.40 1 * (81.65)		1,000			81,650	81,650		
	ARC_P01_+13.24 1 * (45.48)		1,000			45,480	45,480		
	ARC_P01_+13.24 1 * (7.59)		1,000			7,590	7,590		
	Totale	m²					191,780	86,36000	16 562,12
35590 AP-E.ARC.168	0.OP.02_ Base in vetroresina coib. castelletto, dim. ml 1.20								
	A RIPORTARE INVOLUCRO ESTERNO - FACCIATE								**6 613 828,30**
	A RIPORTARE FUNZIONE TRASVERSALE (SHELL&CORE)								**10 944 102,59**
	A RIPORTARE TERMINAL PARTENZE								***10 944 102,5***
	A RIPORTARE								11 197 559,20

COMPUTO METRICO ESTIMATIVO

L1 - TERMINAL

01 - TERMINAL PARTENZE

000 - FUNZIONE TRASVERSALE (SHELL&CORE)

FAC - INVOLUCRO ESTERNO - FACCIATE

N. ARTICOLO	INDICAZIONE DEI LAVORI E DELLE PROVVISTE	U.M.	DIMENSIONI				QUANTITA'	PREZZO	IMPORTO
			SIMILI	LUNG.	LARG.	ALT.			
	RIPORTO								11 197 559,20
	01_TERMINAL PARTENZE_FUNZIONE TRASVERSALE (SHELL&CORE)								
	0.OP.02 - Base in vetroresina coibentata per lucernari. 110 x 120. Pendenza 7.5% 21		21,000				21,000		
	Totale	cad					21,000	1 934,33000	40 620,93
35620 AP-E.ARC.167	0.OP.01_ Base in vetroresina coib. castelletto, dim. ml 1.70								
	01_TERMINAL PARTENZE_FUNZIONE TRASVERSALE (SHELL&CORE)								
	0.OP.01 - Base in vetroresina coibentata per lucernari. 110 x 170 - Pendenza 27.5% 28		28,000				28,000		
	Totale	cad					28,000	1 960,19000	54 885,32
35960 NP25.22CL.PR.E.001160.050.a	Copertura a tetto isolato e microventilato realizzata in pannelli termoisolanti a protezione multistrato, con isolante spessore 40 mm, trasmittanza termica 0,81 W/mqK								
	01_TERMINAL PARTENZE_FUNZIONE TRASVERSALE (SHELL&CORE)								
	0.CO.13 - Copertura inclinata metallica costituita da: Pannello sandwich grecato, con profilo a 5 greche, con annesso isolante in lana di roccia dello spessore di 30 mm.								
	ARC_P04_+20.88 1 * (95.46)		1,000			95,460	95,460		
	Totale	m²					95,460	68,76000	6 563,83
41735 AP-E.IEL.149	Fornitura e posa in opera di Cavo FTE29OHM16 PH120 guaina rossa sez. 2X1,5 mmq classe di reazione al fuoco Cca - s1b, d1, a1								
	ENFC1.1 10			10,000			10,000		
	Totale	m					10,000	1,63000	16,30
41745 AP-E.IEL.153	Fornitura e posa in opera di Cavo FTE29OHM16 PH30 guaina rossa sez. 2X1,5 mmq classe di reazione al fuoco Cca - s1b, d1, a1								
	ENFC1.2 200			200,000			200,000		
	A RIPORTARE INVOLUCRO ESTERNO - FACCIATE								**6 715 914,68**
	A RIPORTARE FUNZIONE TRASVERSALE (SHELL&CORE)								**11 046 188,97**
	A RIPORTARE TERMINAL PARTENZE								***11 046 188,9***
	A RIPORTARE								11 299 645,58

COMPUTO METRICO ESTIMATIVO

L1 - TERMINAL

01 - TERMINAL PARTENZE

000 - FUNZIONE TRASVERSALE (SHELL&CORE)

FAC - INVOLUCRO ESTERNO - FACCIATE

N. ARTICOLO	INDICAZIONE DEI LAVORI E DELLE PROVVISTE	U.M.	DIMENSIONI				QUANTITA'	PREZZO	IMPORTO
			SIMILI	LUNG.	LARG.	ALT.			
	RIPORTO								11 299 645,58
	ENFC1.3 50			50,000			50,000		
	Totale	m					250,000	1,63000	407,50
41755 AP-E.IEL.152	Fornitura e posa in opera di Cavo FTE29OHM16 PH120 guaina rossa sez. 2X6 mmq classe di reazione al fuoco Cca - s1b, d1, a1								
	ENFC1.4 100			100,000			100,000		
	ENFC1.5 150			150,000			150,000		
	Totale	m					250,000	6,44000	1 610,00
41765 AP-E.IEL.149	Fornitura e posa in opera di Cavo FTE29OHM16 PH120 guaina rossa sez. 2X1,5 mmq classe di reazione al fuoco Cca - s1b, d1, a1								
	ENFC2.1 10			10,000			10,000		
	Totale	m					10,000	1,63000	16,30
41775 AP-E.IEL.153	Fornitura e posa in opera di Cavo FTE29OHM16 PH30 guaina rossa sez. 2X1,5 mmq classe di reazione al fuoco Cca - s1b, d1, a1								
	ENFC2.2 200			200,000			200,000		
	ENFC2.3 100			100,000			100,000		
	Totale	m					300,000	1,63000	489,00
41785 AP-E.IEL.152	Fornitura e posa in opera di Cavo FTE29OHM16 PH120 guaina rossa sez. 2X6 mmq classe di reazione al fuoco Cca - s1b, d1, a1								
	ENFC2.4 100			100,000			100,000		
	Totale	m					100,000	6,44000	644,00
41795 AP-E.IEL.150	Fornitura e posa in opera di Cavo FTE29OHM16 PH120 guaina rossa sez. 2X2,5 mmq classe di reazione al fuoco Cca - s1b, d1, a1								
	ENFC2.5 150			150,000			150,000		
	A RIPORTARE INVOLUCRO ESTERNO - FACCIATE								**6 719 081,48**
	A RIPORTARE FUNZIONE TRASVERSALE (SHELL&CORE)								**11 049 355,77**
	A RIPORTARE TERMINAL PARTENZE								***11 049 355,7***
	A RIPORTARE								11 302 812,38

COMPUTO METRICO ESTIMATIVO

L1 - TERMINAL

01 - TERMINAL PARTENZE

000 - FUNZIONE TRASVERSALE (SHELL&CORE)

FAC - INVOLUCRO ESTERNO - FACCIATE

N. ARTICOLO	INDICAZIONE DEI LAVORI E DELLE PROVVISTE	U.M.	DIMENSIONI				QUANTITA'	PREZZO	IMPORTO
			SIMILI	LUNG.	LARG.	ALT.			
	RIPORTO								11 302 812,38
	Totale	m					150,000	2,08000	312,00
41805 AP-E.IEL.149	Fornitura e posa in opera di Cavo FTE29OHM16 PH120 guaina rossa sez. 2X1,5 mmq classe di reazione al fuoco Cca - s1b, d1, a1								
	ENFC3.1 10			10,000			10,000		
	Totale	m					10,000	1,63000	16,30
41815 AP-E.IEL.153	Fornitura e posa in opera di Cavo FTE29OHM16 PH30 guaina rossa sez. 2X1,5 mmq classe di reazione al fuoco Cca - s1b, d1, a1								
	ENFC3.2 150			150,000			150,000		
	ENFC3.3 50			50,000			50,000		
	Totale	m					200,000	1,63000	326,00
41825 AP-E.IEL.152	Fornitura e posa in opera di Cavo FTE29OHM16 PH120 guaina rossa sez. 2X6 mmq classe di reazione al fuoco Cca - s1b, d1, a1								
	ENFC3.5 150			150,000			150,000		
	Totale	m					150,000	6,44000	966,00
41835 AP-E.IEL.151	Fornitura e posa in opera di Cavo FTE29OHM16 PH120 guaina rossa sez. 2X4 mmq classe di reazione al fuoco Cca - s1b, d1, a1								
	ENFC3.4 100			100,000			100,000		
	Totale	m					100,000	3,53000	353,00
41845 AP-E.IEL.149	Fornitura e posa in opera di Cavo FTE29OHM16 PH120 guaina rossa sez. 2X1,5 mmq classe di reazione al fuoco Cca - s1b, d1, a1								
	ENFC4.1 10			10,000			10,000		
	Totale	m					10,000	1,63000	16,30
41855 AP-E.IEL.153	Fornitura e posa in opera di Cavo FTE29OHM16 PH30 guaina rossa sez. 2X1,5 mmq classe di reazione al fuoco Cca - s1b, d1, a1								
	A RIPORTARE INVOLUCRO ESTERNO - FACCIATE								**6 721 071,08**
	A RIPORTARE FUNZIONE TRASVERSALE (SHELL&CORE)								**11 051 345,37**
	A RIPORTARE TERMINAL PARTENZE								***11 051 345,3***
	A RIPORTARE								11 304 801,98

COMPUTO METRICO ESTIMATIVO

L1 - TERMINAL

01 - TERMINAL PARTENZE

000 - FUNZIONE TRASVERSALE (SHELL&CORE)

FAC - INVOLUCRO ESTERNO - FACCIATE

N. ARTICOLO	INDICAZIONE DEI LAVORI E DELLE PROVVISTE	U.M.	DIMENSIONI				QUANTITA'	PREZZO	IMPORTO
			SIMILI	LUNG.	LARG.	ALT.			
	RIPORTO								11 304 801,98
	ENFC4.2 150			150,000			150,000		
	ENFC4.3 50			50,000			50,000		
	Totale	m					200,000	1,63000	326,00
41865 AP-E.IEL.152	Fornitura e posa in opera di Cavo FTE29OHM16 PH120 guaina rossa sez. 2X6 mmq classe di reazione al fuoco Cca - s1b, d1, a1								
	ENFC4.4 100			100,000			100,000		
	ENFC4.5 100			100,000			100,000		
	Totale	m					200,000	6,44000	1 288,00
41875 AP-E.IEL.149	Fornitura e posa in opera di Cavo FTE29OHM16 PH120 guaina rossa sez. 2X1,5 mmq classe di reazione al fuoco Cca - s1b, d1, a1								
	ENFC5.1 10			10,000			10,000		
	Totale	m					10,000	1,63000	16,30
41885 AP-E.IEL.153	Fornitura e posa in opera di Cavo FTE29OHM16 PH30 guaina rossa sez. 2X1,5 mmq classe di reazione al fuoco Cca - s1b, d1, a1								
	ENFC5.2 150			150,000			150,000		
	ENFC5.3 50			50,000			50,000		
	Totale	m					200,000	1,63000	326,00
41895 AP-E.IEL.151	Fornitura e posa in opera di Cavo FTE29OHM16 PH120 guaina rossa sez. 2X4 mmq classe di reazione al fuoco Cca - s1b, d1, a1								
	ENFC5.4 100			100,000			100,000		
	Totale	m					100,000	3,53000	353,00
41905 AP-E.IEL.149	Fornitura e posa in opera di Cavo FTE29OHM16 PH120 guaina rossa sez. 2X1,5 mmq classe di reazione al fuoco Cca - s1b, d1, a1								
	A RIPORTARE INVOLUCRO ESTERNO - FACCIATE								**6 723 380,38**
	A RIPORTARE FUNZIONE TRASVERSALE (SHELL&CORE)								**11 053 654,67**
	A RIPORTARE TERMINAL PARTENZE								***11 053 654,6***
	A RIPORTARE								11 307 111,28

COMPUTO METRICO ESTIMATIVO

L1 - TERMINAL

01 - TERMINAL PARTENZE

000 - FUNZIONE TRASVERSALE (SHELL&CORE)

FAC - INVOLUCRO ESTERNO - FACCIATE

N. ARTICOLO	INDICAZIONE DEI LAVORI E DELLE PROVVISTE	U.M.	DIMENSIONI				QUANTITA'	PREZZO	IMPORTO
			SIMILI	LUNG.	LARG.	ALT.			
	RIPORTO								11 307 111,28
	ENFC6.1 10			10,000			10,000		
	Totale	m					10,000	1,63000	16,30
41915 AP-E.IEL.153	Fornitura e posa in opera di Cavo FTE29OHM16 PH30 guaina rossa sez. 2X1,5 mmq classe di reazione al fuoco Cca - s1b, d1, a1								
	ENFC6.2 40			40,000			40,000		
	ENFC6.3 60			60,000			60,000		
	Totale	m					100,000	1,63000	163,00
41925 AP-E.IEL.152	Fornitura e posa in opera di Cavo FTE29OHM16 PH120 guaina rossa sez. 2X6 mmq classe di reazione al fuoco Cca - s1b, d1, a1								
	ENFC6.4 100			100,000			100,000		
	Totale	m					100,000	6,44000	644,00
41935 AP-E.IEL.149	Fornitura e posa in opera di Cavo FTE29OHM16 PH120 guaina rossa sez. 2X1,5 mmq classe di reazione al fuoco Cca - s1b, d1, a1								
	ENFC7.1 10			10,000			10,000		
	Totale	m					10,000	1,63000	16,30
41945 AP-E.IEL.153	Fornitura e posa in opera di Cavo FTE29OHM16 PH30 guaina rossa sez. 2X1,5 mmq classe di reazione al fuoco Cca - s1b, d1, a1								
	ENFC7.2 150			150,000			150,000		
	ENFC7.3 100			100,000			100,000		
	Totale	m					250,000	1,63000	407,50
41955 AP-E.IEL.152	Fornitura e posa in opera di Cavo FTE29OHM16 PH120 guaina rossa sez. 2X6 mmq classe di reazione al fuoco Cca - s1b, d1, a1								
	ENFC7.4 100			100,000			100,000		
	A RIPORTARE INVOLUCRO ESTERNO - FACCIATE								**6 724 627,48**
	A RIPORTARE FUNZIONE TRASVERSALE (SHELL&CORE)								**11 054 901,77**
	A RIPORTARE TERMINAL PARTENZE								***11 054 901,7***
	A RIPORTARE								11 308 358,38

COMPUTO METRICO ESTIMATIVO

L1 - TERMINAL

01 - TERMINAL PARTENZE

000 - FUNZIONE TRASVERSALE (SHELL&CORE)

FAC - INVOLUCRO ESTERNO - FACCIATE

N. ARTICOLO	INDICAZIONE DEI LAVORI E DELLE PROVVISTE	U.M.	DIMENSIONI				QUANTITA'	PREZZO	IMPORTO
			SIMILI	LUNG.	LARG.	ALT.			
	RIPORTO								11 308 358,38
	Totale	m					100,000	6,44000	644,00
41965 AP-E.IEL.149	Fornitura e posa in opera di Cavo FTE29OHM16 PH120 guaina rossa sez. 2X1,5 mmq classe di reazione al fuoco Cca - s1b, d1, a1								
	ENFC8.1 10			10,000			10,000		
	Totale	m					10,000	1,63000	16,30
41975 AP-E.IEL.153	Fornitura e posa in opera di Cavo FTE29OHM16 PH30 guaina rossa sez. 2X1,5 mmq classe di reazione al fuoco Cca - s1b, d1, a1								
	ENFC8.2 150			150,000			150,000		
	Totale	m					150,000	1,63000	244,50
41985 AP-E.IEL.152	Fornitura e posa in opera di Cavo FTE29OHM16 PH120 guaina rossa sez. 2X6 mmq classe di reazione al fuoco Cca - s1b, d1, a1								
	ENFC8.3 100			100,000			100,000		
	Totale	m					100,000	6,44000	644,00
41995 AP-E.IEL.149	Fornitura e posa in opera di Cavo FTE29OHM16 PH120 guaina rossa sez. 2X1,5 mmq classe di reazione al fuoco Cca - s1b, d1, a1								
	ENFC9.1 10			10,000			10,000		
	Totale	m					10,000	1,63000	16,30
42005 AP-E.IEL.153	Fornitura e posa in opera di Cavo FTE29OHM16 PH30 guaina rossa sez. 2X1,5 mmq classe di reazione al fuoco Cca - s1b, d1, a1								
	ENFC9.2 200			200,000			200,000		
	Totale	m					200,000	1,63000	326,00
42015 AP-E.IEL.151	Fornitura e posa in opera di Cavo FTE29OHM16 PH120 guaina rossa sez. 2X4 mmq classe di reazione al fuoco Cca - s1b, d1, a1								
	A RIPORTARE INVOLUCRO ESTERNO - FACCIATE								**6 726 518,58**
	A RIPORTARE FUNZIONE TRASVERSALE (SHELL&CORE)								**11 056 792,87**
	A RIPORTARE TERMINAL PARTENZE								***11 056 792,8***
	A RIPORTARE								11 310 249,48

COMPUTO METRICO ESTIMATIVO

L1 - TERMINAL

01 - TERMINAL PARTENZE

000 - FUNZIONE TRASVERSALE (SHELL&CORE)

FAC - INVOLUCRO ESTERNO - FACCIATE

N. ARTICOLO	INDICAZIONE DEI LAVORI E DELLE PROVVISTE	U.M.	DIMENSIONI				QUANTITA'	PREZZO	IMPORTO
			SIMILI	LUNG.	LARG.	ALT.			
	RIPORTO								11 310 249,48
	ENFC9.3 100			100,000			100,000		
	ENFC9.4 100			100,000			100,000		
	Totale	m					200,000	3,53000	706,00
42025 AP-E.IEL.149	Fornitura e posa in opera di Cavo FTE29OHM16 PH120 guaina rossa sez. 2X1,5 mmq classe di reazione al fuoco Cca - s1b, d1, a1								
	ENFC10.1 10			10,000			10,000		
	Totale	m					10,000	1,63000	16,30
42035 AP-E.IEL.153	Fornitura e posa in opera di Cavo FTE29OHM16 PH30 guaina rossa sez. 2X1,5 mmq classe di reazione al fuoco Cca - s1b, d1, a1								
	ENFC10.2 200			200,000			200,000		
	ENFC10.3 50			50,000			50,000		
	Totale	m					250,000	1,63000	407,50
42045 AP-E.IEL.152	Fornitura e posa in opera di Cavo FTE29OHM16 PH120 guaina rossa sez. 2X6 mmq classe di reazione al fuoco Cca - s1b, d1, a1								
	ENFC10.4 100			100,000			100,000		
	ENFC10.5 120			120,000			120,000		
	Totale	m					220,000	6,44000	1 416,80
42055 AP-E.IEL.149	Fornitura e posa in opera di Cavo FTE29OHM16 PH120 guaina rossa sez. 2X1,5 mmq classe di reazione al fuoco Cca - s1b, d1, a1								
	ENFC11.1 10			10,000			10,000		
	Totale	m					10,000	1,63000	16,30
42065 AP-E.IEL.153	Fornitura e posa in opera di Cavo FTE29OHM16 PH30 guaina rossa sez. 2X1,5 mmq classe di reazione al fuoco Cca - s1b, d1, a1								
	ENFC11.2 150			150,000			150,000		
	A RIPORTARE INVOLUCRO ESTERNO - FACCIATE								**6 729 081,48**
	A RIPORTARE FUNZIONE TRASVERSALE (SHELL&CORE)								**11 059 355,77**
	A RIPORTARE TERMINAL PARTENZE								***11 059 355,7***
	A RIPORTARE								11 312 812,38

COMPUTO METRICO ESTIMATIVO

L1 - TERMINAL

01 - TERMINAL PARTENZE

000 - FUNZIONE TRASVERSALE (SHELL&CORE)

FAC - INVOLUCRO ESTERNO - FACCIATE

N. ARTICOLO	INDICAZIONE DEI LAVORI E DELLE PROVVISTE	U.M.	DIMENSIONI				QUANTITA'	PREZZO	IMPORTO
			SIMILI	LUNG.	LARG.	ALT.			
	RIPORTO								11 312 812,38
	ENFC11.3 30			30,000			30,000		
	Totale	m					180,000	1,63000	293,40
42075 AP-E.IEL.152	Fornitura e posa in opera di Cavo FTE29OHM16 PH120 guaina rossa sez. 2X6 mmq classe di reazione al fuoco Cca - s1b, d1, a1								
	ENFC11.4 100			100,000			100,000		
	ENFC11.5 150			150,000			150,000		
	Totale	m					250,000	6,44000	1 610,00
42085 AP-E.IEL.149	Fornitura e posa in opera di Cavo FTE29OHM16 PH120 guaina rossa sez. 2X1,5 mmq classe di reazione al fuoco Cca - s1b, d1, a1								
	ENFC12.1 10			10,000			10,000		
	Totale	m					10,000	1,63000	16,30
42095 AP-E.IEL.153	Fornitura e posa in opera di Cavo FTE29OHM16 PH30 guaina rossa sez. 2X1,5 mmq classe di reazione al fuoco Cca - s1b, d1, a1								
	ENFC12.2 150			150,000			150,000		
	ENFC12.3 60			60,000			60,000		
	Totale	m					210,000	1,63000	342,30
42105 AP-E.IEL.152	Fornitura e posa in opera di Cavo FTE29OHM16 PH120 guaina rossa sez. 2X6 mmq classe di reazione al fuoco Cca - s1b, d1, a1								
	ENFC12.4 100			100,000			100,000		
	ENFC12.5 150			150,000			150,000		
	Totale	m					250,000	6,44000	1 610,00
42115 AP-E.IEL.149	Fornitura e posa in opera di Cavo FTE29OHM16 PH120 guaina rossa sez. 2X1,5 mmq classe di reazione al fuoco Cca - s1b, d1, a1								
	ENFC13.1 10			10,000			10,000		
	A RIPORTARE INVOLUCRO ESTERNO - FACCIATE								**6 732 953,48**
	A RIPORTARE FUNZIONE TRASVERSALE (SHELL&CORE)								**11 063 227,77**
	A RIPORTARE TERMINAL PARTENZE								***11 063 227,7***
	A RIPORTARE								11 316 684,38

COMPUTO METRICO ESTIMATIVO

L1 - TERMINAL

01 - TERMINAL PARTENZE

000 - FUNZIONE TRASVERSALE (SHELL&CORE)

FAC - INVOLUCRO ESTERNO - FACCIATE

N. ARTICOLO	INDICAZIONE DEI LAVORI E DELLE PROVVISTE	U.M.	DIMENSIONI				QUANTITA'	PREZZO	IMPORTO
			SIMILI	LUNG.	LARG.	ALT.			
	RIPORTO								11 316 684,38
	Totale	m					10,000	1,63000	16,30
42125 AP-E.IEL.153	Fornitura e posa in opera di Cavo FTE29OHM16 PH30 guaina rossa sez. 2X1,5 mmq classe di reazione al fuoco Cca - s1b, d1, a1								
	ENFC13.2 40			40,000			40,000		
	ENFC13.3 60			60,000			60,000		
	Totale	m					100,000	1,63000	163,00
42135 AP-E.IEL.152	Fornitura e posa in opera di Cavo FTE29OHM16 PH120 guaina rossa sez. 2X6 mmq classe di reazione al fuoco Cca - s1b, d1, a1								
	ENFC12.4 100			100,000			100,000		
	ENFC12.5 150			150,000			150,000		
	Totale	m					250,000	6,44000	1 610,00
63140 AP-E.EFC.001	Fornitura e posa sistema di Automazione e Controllo applicato ad un SEFC. Descrizione: - armadio metallico tinto Ral 7035;.....controllo e connessioni con evacuatori; - shema elettrico e morsettiere; - distinta componenti; - elenco fogli e revisioni.								
	1		1,000				1,000		
	Totale	cad					1,000	290 950,00000	290 950,00
63150 AP-E.EFC.002	Fornitura e posa di ENFC a lamelle modello Bovema ad alte prestazioni, costituiti da basamento e telaio perimetrale isolat...../m2K (EN 10077-2) Peso: 64 kg Prove di carico con corpo molle. Soft body impact test SB1200J per certificazione anticaduta.								
	2		2,000				2,000		
	Totale	cad					2,000	9 614,00000	19 228,00
63160 AP-E.EFC.003	Fornitura e posa di ENFC a lamelle modello Bovema ad alte prestazioni, costituiti da basamento e telaio perimetrale isolat...../m2K (EN 10077-2) Peso: 66 kg Prove di carico con corpo molle. Soft body impact test SB1200J per certificazione anticaduta.								
	A RIPORTARE INVOLUCRO ESTERNO - FACCIATE								**7 044 920,78**
	A RIPORTARE FUNZIONE TRASVERSALE (SHELL&CORE)								**11 375 195,07**
	A RIPORTARE TERMINAL PARTENZE								***11 375 195,0***
	A RIPORTARE								11 628 651,68

COMPUTO METRICO ESTIMATIVO

L1 - TERMINAL

01 - TERMINAL PARTENZE

000 - FUNZIONE TRASVERSALE (SHELL&CORE)

FAC - INVOLUCRO ESTERNO - FACCIATE

N. ARTICOLO	INDICAZIONE DEI LAVORI E DELLE PROVVISTE	U.M.	DIMENSIONI				QUANTITA'	PREZZO	IMPORTO
			SIMILI	LUNG.	LARG.	ALT.			
	RIPORTO								11 628 651,68
	28		28,000				28,000		
	Totale	cad					28,000	7 634,28000	213 759,84
63170 AP-E.EFC.004	Fornitura e posa di ENFC a lamelle modello Bovema ad alte prestazioni, costituiti da basamento e telaio perimetrale isolat...../m2K (EN 10077-2) Peso: 80 kg Prove di carico con corpo molle. Soft body impact test SB1200J per certificazione anticaduta.								
	28		28,000				28,000		
	Totale	cad					28,000	8 639,95000	241 918,60
63180 AP-E.EFC.005	Fornitura e posa di ENFC a lamelle modello Bovema ad alte prestazioni, costituiti da basamento e telaio perimetrale isolat...../m2K (EN 10077-2) Peso: 68 kg Prove di carico con corpo molle. Soft body impact test SB1200J per certificazione anticaduta.								
	4		4,000				4,000		
	Totale	cad					4,000	9 797,43000	39 189,72
63190 AP-E.EFC.006	Fornitura e posa di ENFC a lamelle modello Bovema ad alte prestazioni, costituiti da basamento e telaio perimetrale isolat...../m2K (EN 10077-2) Peso: 72 kg Prove di carico con corpo molle. Soft body impact test SB1200J per certificazione anticaduta.								
	1		1,000				1,000		
	Totale	cad					1,000	10 676,60000	10 676,60
63200 AP-E.EFC.007	Fornitura e posa di ENFC a lamelle modello Bovema ad alte prestazioni, costituiti da basamento e telaio perimetrale isolat...../m2K (EN 10077-2) Peso: 74 kg Prove di carico con corpo molle. Soft body impact test SB1200J per certificazione anticaduta.								
	3		3,000				3,000		
	Totale	cad					3,000	10 170,60000	30 511,80
63210	Fornitura e posa di ENFC a lamelle modello Bovema ad alte prestazioni, costituiti da								
	A RIPORTARE INVOLUCRO ESTERNO - FACCIATE								**7 580 977,34**
	A RIPORTARE FUNZIONE TRASVERSALE (SHELL&CORE)								**11 911 251,63**
	A RIPORTARE TERMINAL PARTENZE								***11 911 251,6***
	A RIPORTARE								12 164 708,24

COMPUTO METRICO ESTIMATIVO

L1 - TERMINAL

01 - TERMINAL PARTENZE

000 - FUNZIONE TRASVERSALE (SHELL&CORE)

FAC - INVOLUCRO ESTERNO - FACCIATE

N. ARTICOLO	INDICAZIONE DEI LAVORI E DELLE PROVVISTE	U.M.	DIMENSIONI				QUANTITA'	PREZZO	IMPORTO
			SIMILI	LUNG.	LARG.	ALT.			
	RIPORTO								12 164 708,24
AP-E.EFC.008	basamento e telaio perimetrale isolat...../m2K (EN 10077-2) Peso: 97 kg Prove di carico con corpo molle. Soft body impact test SB1200J per certificazione anticaduta.								
	1		1,000				1,000		
	Totale	cad					1,000	12 801,80000	12 801,80
63220 AP-E.EFC.009	Fornitura e posa di ENFC a lamelle modello Bovema ad alte prestazioni, costituiti da basamento e telaio perimetrale isolat...../m2K (EN 10077-2) Peso: 80 kg Prove di carico con corpo molle. Soft body impact test SB1200J per certificazione anticaduta.								
	6		6,000				6,000		
	Totale	cad					6,000	10 322,40000	61 934,40
63230 AP-E.EFC.010	Fornitura e posa di ENFC a lamelle modello Bovema ad impatto Estetico, costituiti da telaio perimetriale fisso per posizio.....: 500 N/m2 Classe di bassa temperatura: T (-15) Classe di Resistenza al calore: B 300 Trasmittanza U: 1,7 W/m2K Peso: 42 kg								
	1		1,000				1,000		
	Totale	cad					1,000	8 943,55000	8 943,55
63240 AP-E.EFC.011	Fornitura e posa di ENFC a lamelle modello Bovema ad impatto Estetico, costituiti da telaio perimetriale fisso per posizio..... 500 N/m2 Classe di bassa temperatura: T (-15) Classe di Resistenza al calore: B 300 Trasmittanza U: 1,68 W/m2K Peso: 52 kg								
	2		2,000				2,000		
	Totale	cad					2,000	9 348,35000	18 696,70
63250 AP-E.EFC.012	Fornitura e posa di barriere al fumo flessibili, mobili a scomparsa, modello Bovema Stop Smoke costituite da cassonetto in.....4.000 (h) mm N° 5 dimensione 2.600 x 3.000 (h) mm N° 5 dimensione 2.600 x 2.000 (h) mm N° 5 dimensione 7.000 x 1.500 (h) mm								
	1		1,000				1,000		
	A RIPORTARE INVOLUCRO ESTERNO - FACCIATE								**7 683 353,79**
	A RIPORTARE FUNZIONE TRASVERSALE (SHELL&CORE)								**12 013 628,08**
	A RIPORTARE TERMINAL PARTENZE								***12 013 628,0***
	A RIPORTARE								12 267 084,69

COMPUTO METRICO ESTIMATIVO

L1 - TERMINAL

01 - TERMINAL PARTENZE

000 - FUNZIONE TRASVERSALE (SHELL&CORE)

FAC - INVOLUCRO ESTERNO - FACCIATE

N. ARTICOLO	INDICAZIONE DEI LAVORI E DELLE PROVVISTE	U.M.	DIMENSIONI				QUANTITA'	PREZZO	IMPORTO
			SIMILI	LUNG.	LARG.	ALT.			
	RIPORTO								12 267 084,69
	Totale	a corpo					1,000	587 080,18000	587 080,18
63260 AP-E.EFC.013	Consegna della documentazione certificativa di sistema e di prodotto. SISTEMA ENFC: - Corretta posa ENFC - Manuale di uso .....IERE DI CONTROLLO DEL FUMO Dichiarazione di prestazione (DOP) secondo il CPR; Manuale di installazione, uso e manutenzione.								
	1		1,000				1,000		
	Totale	a corpo					1,000	1 581,25000	1 581,25
	Totale 044 - COPERTURE Euro								**4 788 024,35**
	057 - DISPOSITIVI DI SICUREZZA								
35700 NP.DEI.125116b	DISPOSITIVI ANTICADUTA PERMANENTI - LINEE VITA COPERTURE IN LAMIERA: 20 mt								
	01_TERMINAL PARTENZE_FUNZIONE TRASVERSALE (SHELL&CORE)								
	LINEE VITA - 0.LV.00 - 0.LV.01 - 0.LV.02 - 0.LV.03								
	Lunghezza totale funi=776,00 mt - n° 39 dispositivi (2 agganci + fune 20 mt) 39		39,000				39,000		
	Totale	cad					39,000	1 836,99231	71 642,70
	Totale 057 - DISPOSITIVI DI SICUREZZA Euro								**71 642,70**
	074 - INFISSI ESTERNI								
30550 AP-E.ARC.061	0.PE.03_Porta battente esterna anta doppia con maniglione antipanico - dim. (90+90)x210 cm								
	01_TERMINAL PARTENZE_FUNZIONE TRASVERSALE (SHELL&CORE)								
	0.PE.03_Porta battente esterna anta doppia, telaio in alluminio con maniglione antipanico, (90+90)x210cm.								
	V3_Porta_anta_doppia - Antipanico-1800x2100mm								
	A RIPORTARE INVOLUCRO ESTERNO - FACCIATE								**8 343 657,92**
	A RIPORTARE FUNZIONE TRASVERSALE (SHELL&CORE)								**12 673 932,21**
	A RIPORTARE TERMINAL PARTENZE								***12 673 932,2***
	A RIPORTARE								12 927 388,82

COMPUTO METRICO ESTIMATIVO

L1 - TERMINAL

01 - TERMINAL PARTENZE

000 - FUNZIONE TRASVERSALE (SHELL&CORE)

FAC - INVOLUCRO ESTERNO - FACCIATE

N. ARTICOLO	INDICAZIONE DEI LAVORI E DELLE PROVVISTE	U.M.	DIMENSIONI				QUANTITA'	PREZZO	IMPORTO
			SIMILI	LUNG.	LARG.	ALT.			
	RIPORTO								12 927 388,82
	ARC_P00_+9.70 1		1,000				1,000		
	ARC_P00_+9.70 1		1,000				1,000		
	ARC_P00_+9.70 1		1,000				1,000		
	Totale	cad					3,000	3 368,98000	10 106,94
30560 AP-E.ARC.062	0.PE.04_Porta battente esterna anta doppia con maniglioni antipanico - dim. (100+100)x210 cm								
	01_TERMINAL PARTENZE_FUNZIONE TRASVERSALE (SHELL&CORE)								
	0.PE.04_Porta battente esterna anta doppia, telaio in alluminio con maniglione antipanico, (100+100)x210cm.								
	V3_Porta_anta_doppia - Antipanico_2000x2100mm								
	ARC_P00_+9.70 1		1,000				1,000		
	Totale	cad					1,000	3 682,94000	3 682,94
30570 AP-E.ARC.063	0.PE.05_Porta battente esterna anta doppia con maniglioni antipanico - dim. (120+120)x210 cm								
	01_TERMINAL PARTENZE_FUNZIONE TRASVERSALE (SHELL&CORE)								
	0.PE.05_Porta battente esterna anta doppia, telaio in alluminio con maniglione antipanico, (120+120)x210cm.								
	V3_Porta_anta_doppia - Antipanico_2400x2100mm								
	ARC_P00_+9.70 1		1,000				1,000		
	ARC_P00_+9.70 1		1,000				1,000		
	ARC_P00_+9.70 1		1,000				1,000		
	Totale	cad					3,000	4 353,06000	13 059,18
30580 AP-E.ARC.065	0.PE.07_Porta battente esterna anta doppia - dim. (90+90)x210 cm								
	01_TERMINAL PARTENZE_FUNZIONE TRASVERSALE (SHELL&CORE)								
	A RIPORTARE INVOLUCRO ESTERNO - FACCIATE								**8 370 506,98**
	A RIPORTARE FUNZIONE TRASVERSALE (SHELL&CORE)								**12 700 781,27**
	A RIPORTARE TERMINAL PARTENZE								***12 700 781,2***
	A RIPORTARE								12 954 237,88

COMPUTO METRICO ESTIMATIVO

L1 - TERMINAL

01 - TERMINAL PARTENZE

000 - FUNZIONE TRASVERSALE (SHELL&CORE)

FAC - INVOLUCRO ESTERNO - FACCIATE

N. ARTICOLO	INDICAZIONE DEI LAVORI E DELLE PROVVISTE	U.M.	DIMENSIONI				QUANTITA'	PREZZO	IMPORTO
			SIMILI	LUNG.	LARG.	ALT.			
	RIPORTO								12 954 237,88
	0.PE.07_Porta battente esterna anta doppia, telaio in alluminio, (90+90)x210cm								
	V3_Porta_anta_doppia - 0.PE.07-1800x2100mm								
	ARC_P01_+16.95 Mezzanino 1		1,000				1,000		
	ARC_P01_+16.95 Mezzanino 1		1,000				1,000		
	ARC_P01_+16.95 Mezzanino 1		1,000				1,000		
	ARC_P01_+16.95 Mezzanino 1		1,000				1,000		
	Totale	cad					4,000	2 988,87000	11 955,48
30590 AP-E.ARC.066	0.PE.08_Porta battente esterna anta doppia - dim. (110+110)x250 cm								
	01_TERMINAL PARTENZE_FUNZIONE TRASVERSALE (SHELL&CORE)								
	0.PE.08_Porta battente esterna anta doppia, telaio in alluminio, (110+110)x250cm.								
	V3_Porta_anta_doppia - 0.PE.08-2200x2500mm								
	ARC_P01_+16.95 Mezzanino 1		1,000				1,000		
	Totale	cad					1,000	4 316,83000	4 316,83
30600 AP-E.ARC.072	0.PE.14-0.PE.15_Porta battente esterna anta doppia con maniglione antipanico - dim. (110+110)x250 cm								
	01_TERMINAL PARTENZE_FUNZIONE TRASVERSALE (SHELL&CORE)								
	0.PE.14_Porta battente esterna anta doppia, telaio in alluminio con maniglione antipanico, (110+110)x250cm.								
	V3_Porta_anta_doppia - Antipanico_2200x2500								
	ARC_P00_+9.70 1		1,000				1,000		
	ARC_P01_+16.95 Mezzanino 1		1,000				1,000		
	Totale	cad					2,000	4 696,95000	9 393,90
30610 AP-E.ARC.067	0.PE.09-0.PE.20_Porta battente esterna anta asimmetrica con maniglione antipanico - dim. (90+30)x210 cm								
	A RIPORTARE INVOLUCRO ESTERNO - FACCIATE								**8 396 173,19**
	A RIPORTARE FUNZIONE TRASVERSALE (SHELL&CORE)								**12 726 447,48**
	A RIPORTARE TERMINAL PARTENZE								***12 726 447,4***
	A RIPORTARE								12 979 904,09

COMPUTO METRICO ESTIMATIVO

L1 - TERMINAL

01 - TERMINAL PARTENZE

000 - FUNZIONE TRASVERSALE (SHELL&CORE)

FAC - INVOLUCRO ESTERNO - FACCIATE

N. ARTICOLO	INDICAZIONE DEI LAVORI E DELLE PROVVISTE	U.M.	DIMENSIONI				QUANTITA'	PREZZO	IMPORTO
			SIMILI	LUNG.	LARG.	ALT.			
	RIPORTO								12 979 904,09
	01_TERMINAL PARTENZE_FUNZIONE TRASVERSALE (SHELL&CORE)								
	0.PE.09_Porta battente esterna anta asimmetrica, telaio in alluminio con maniglione antipanico, (90+30)x210cm.								
	V3_Porta_anta_doppia_asimmetrica - Antipanico-1200x2100mm								
	ARC_P01_+16.95 Mezzanino 1		1,000				1,000		
	ARC_P00_+9.70 1		1,000				1,000		
	0.PE.20 - Porta_anta_doppia_asimmetrica_Antipanico-1200x2100mm								
	ARC_P01_+16.95 Mezzanino 1		1,000				1,000		
	Totale	cad					3,000	2 370,07000	7 110,21
30620 AP-E.ARC.068	0.PE.10_Porta battente esterna anta asimmetrica, - dim. (90+30)x210 cm								
	01_TERMINAL PARTENZE_FUNZIONE TRASVERSALE (SHELL&CORE)								
	0.PE.10_Porta battente esterna anta asimmetrica, telaio in alluminio, (90+30) x210cm								
	V3_Porta_anta_doppia_asimmetrica - 1200x2100mm								
	ARC_P01_+16.95 Mezzanino 1		1,000				1,000		
	Totale	cad					1,000	1 989,94000	1 989,94
30630 AP-E.ARC.064	0.PE.06 - Porta battente anta doppia esterna Landside, vetrata con maniglione antipanico - dim. (125+125)x230 cm								
	01_TERMINAL PARTENZE_FUNZIONE TRASVERSALE (SHELL&CORE)								
	0.PE.06_Porta battente anta doppia esterna Landside, vetrata con maniglione antipanico(125+125)x230 cm								
	V3_Porta_anta_doppia_vetrata - Antipanico_2500x2300mm								
	ARC_P00_+9.70 1		1,000				1,000		
	Totale	cad					1,000	5 197,76000	5 197,76
	A RIPORTARE INVOLUCRO ESTERNO - FACCIATE								**8 410 471,10**
	A RIPORTARE FUNZIONE TRASVERSALE (SHELL&CORE)								**12 740 745,39**
	A RIPORTARE TERMINAL PARTENZE								***12 740 745,3***
	A RIPORTARE								12 994 202,00

COMPUTO METRICO ESTIMATIVO

L1 - TERMINAL

01 - TERMINAL PARTENZE

000 - FUNZIONE TRASVERSALE (SHELL&CORE)

FAC - INVOLUCRO ESTERNO - FACCIATE

N. ARTICOLO	INDICAZIONE DEI LAVORI E DELLE PROVVISTE	U.M.	DIMENSIONI				QUANTITA'	PREZZO	IMPORTO
			SIMILI	LUNG.	LARG.	ALT.			
	RIPORTO								12 994 202,00
30640 AP-E.ARC.071	0.PE.13_Porta battente esterna anta singola - dim. 90x210 cm								
	01_TERMINAL PARTENZE_FUNZIONE TRASVERSALE (SHELL&CORE)								
	0.PE.13_Porta battente esterna anta singola, telaio in alluminio, 90x210 cm								
	V3_Porta_anta_singola - 900x2100mm								
	ARC_P01_+16.95 Mezzanino 1		1,000				1,000		
	Totale	cad					1,000	1 576,50000	1 576,50
30650 AP-E.ARC.070	0.PE.12_Porta battente esterna anta singola - dim. 60x210 cm								
	01_TERMINAL PARTENZE_FUNZIONE TRASVERSALE (SHELL&CORE)								
	0.PE.12_Porta battente esterna anta singola, telaio in alluminio, 60x210 cm								
	V3_Porta_anta_singola - 600x2100mm								
	ARC_P01_+16.95 Mezzanino 1		1,000				1,000		
	ARC_P01_+16.95 Mezzanino 1		1,000				1,000		
	ARC_P01_+16.95 Mezzanino 1		1,000				1,000		
	ARC_P01_+16.95 Mezzanino 1		1,000				1,000		
	Totale	cad					4,000	1 060,86000	4 243,44
35760 AP-E.ARC.105	0.FI.01-0.FI.02_ F.p.O di serramenti costituiti con profili estrusi in lega primaria di alluminio								
	01_TERMINAL PARTENZE_FUNZIONE TRASVERSALE (SHELL&CORE)								
	0.FI.01 - Finestre Mezzanino orientamento Sud a 6 ante fisse e carter								
	1 * (14.80) * (1.50)		1,000	14,800		1,500	22,200		
	1 * (14.80) * (1.50)		1,000	14,800		1,500	22,200		
	1 * (14.80) * (1.50)		1,000	14,800		1,500	22,200		
	1 * (14.80) * (1.50)		1,000	14,800		1,500	22,200		
	A RIPORTARE INVOLUCRO ESTERNO - FACCIATE								**8 416 291,04**
	A RIPORTARE FUNZIONE TRASVERSALE (SHELL&CORE)								**12 746 565,33**
	A RIPORTARE TERMINAL PARTENZE								***12 746 565,3***
	A RIPORTARE								13 000 021,94

COMPUTO METRICO ESTIMATIVO

L1 - TERMINAL

01 - TERMINAL PARTENZE

000 - FUNZIONE TRASVERSALE (SHELL&CORE)

FAC - INVOLUCRO ESTERNO - FACCIATE

N. ARTICOLO	INDICAZIONE DEI LAVORI E DELLE PROVVISTE	U.M.	DIMENSIONI				QUANTITA'	PREZZO	IMPORTO
			SIMILI	LUNG.	LARG.	ALT.			
	RIPORTO								13 000 021,94
	1 * (14.80) * (1.50)		1,000	14,800		1,500	22,200		
	1 * (14.80) * (1.50)		1,000	14,800		1,500	22,200		
	1 * (14.80) * (1.50)		1,000	14,800		1,500	22,200		
	1 * (14.80) * (1.50)		1,000	14,800		1,500	22,200		
	0.FI.02 - Finestre Mezzanino orientamento Nord a 6 ante fisse e carter								
	1 * (14.80) * (1.50)		1,000	14,800		1,500	22,200		
	1 * (14.80) * (1.50)		1,000	14,800		1,500	22,200		
	1 * (14.80) * (1.50)		1,000	14,800		1,500	22,200		
	1 * (14.80) * (1.50)		1,000	14,800		1,500	22,200		
	1 * (14.80) * (1.50)		1,000	14,800		1,500	22,200		
	1 * (14.80) * (1.50)		1,000	14,800		1,500	22,200		
	1 * (14.80) * (1.50)		1,000	14,800		1,500	22,200		
	1 * (14.80) * (1.50)		1,000	14,800		1,500	22,200		
	Totale	m²					355,200	733,70000	260 610,24
35780 AP-E.ARC.106	0.FI.03_ F.p.O di serramenti costituiti con profili estrusi in lega primaria di alluminio								
	01_TERMINAL PARTENZE_FUNZIONE TRASVERSALE (SHELL&CORE)								
	0.FI.03 - Infissocon provilo in PVC isolato aperto per passaggio BHS								
	1		1,000				1,000		
	1		1,000				1,000		
	Totale	cad					2,000	1 525,24000	3 050,48
35860 AP-E.ARC.060	0.PE.02_PORTA AUTOMATICA SCORREVOLE TELESCOPICA TSA TOS, da mm L 2500 x 2500 H realizzata in tre ante di cui una SEMIFISSA e due scorrevoli								
	01_TERMINAL PARTENZE_FUNZIONE TRASVERSALE (SHELL&CORE)								
	0.PE.02_PORTA AUTOMATICA SCORREVOLE TELESCOPICA TSA TOS, da mm L		15,000				15,000		
	A RIPORTARE INVOLUCRO ESTERNO - FACCIATE								**8 679 951,76**
	A RIPORTARE FUNZIONE TRASVERSALE (SHELL&CORE)								**13 010 226,05**
	A RIPORTARE TERMINAL PARTENZE								***13 010 226,0***
	A RIPORTARE								13 263 682,66

COMPUTO METRICO ESTIMATIVO

L1 - TERMINAL

01 - TERMINAL PARTENZE

000 - FUNZIONE TRASVERSALE (SHELL&CORE)

FAC - INVOLUCRO ESTERNO - FACCIATE

N. ARTICOLO	INDICAZIONE DEI LAVORI E DELLE PROVVISTE	U.M.	DIMENSIONI				QUANTITA'	PREZZO	IMPORTO
			SIMILI	LUNG.	LARG.	ALT.			
	RIPORTO								13 263 682,66
	2500 x 2500 H realizzata in tre ante di cui una SEMIFISSA e due scorrevoli 15								
	Totale	cad					15,000	18 975,00000	284 625,00
35870 AP-E.ARC.190	0.LU.01_ F.p.O. di lucernario in alluminio con profili a taglio termico. Passo dei montanti 2 x 2,05 m. Dimensioni totali 40 x 4,2 metri. Spessore 60 mm, doppio vetro 19 mm. Presenza di infissi apribili per smoke-out								
	01_TERMINAL PARTENZE_FUNZIONE TRASVERSALE (SHELL&CORE)								
	0.LU.01 - Lucernario Mezzanino 1		1,000				1,000		
	Totale	a corpo					1,000	524 975,00000	524 975,00
35890 AP-E.ARC.059	0.PE.01 - PORTA AUTOMATICA SCORREVOLE da mm L 3590 x 2294 H circa, realizzata in quattro specchiature di cui le laterali SEMIFISSE e le centrali apribili automaticamente.								
	01_TERMINAL PARTENZE_FUNZIONE TRASVERSALE (SHELL&CORE)								
	0.PE.01 - PORTA AUTOMATICA SCORREVOLE da mm L 3590 x 2294 H circa, realizzata in quattro specchiature di cui le laterali SEMIFISSE e le centrali apribili automaticamente.								
	ARC_P00_+9.70 1		1,000				1,000		
	ARC_P00_+9.70 1		1,000				1,000		
	ARC_P00_+9.70 1		1,000				1,000		
	ARC_P00_+9.70 1		1,000				1,000		
	ARC_P00_+9.70 1		1,000				1,000		
	ARC_P00_+9.70 1		1,000				1,000		
	Totale	cad					6,000	19 607,50000	117 645,00
	Totale 074 - INFISSI ESTERNI Euro								**1 263 538,84**
	076 - SOGLIE								
	A RIPORTARE INVOLUCRO ESTERNO - FACCIATE								**9 607 196,76**
	A RIPORTARE FUNZIONE TRASVERSALE (SHELL&CORE)								**13 937 471,05**
	A RIPORTARE TERMINAL PARTENZE								***13 937 471,0***
	A RIPORTARE								14 190 927,66

COMPUTO METRICO ESTIMATIVO

L1 - TERMINAL

01 - TERMINAL PARTENZE

000 - FUNZIONE TRASVERSALE (SHELL&CORE)

FAC - INVOLUCRO ESTERNO - FACCIATE

N. ARTICOLO	INDICAZIONE DEI LAVORI E DELLE PROVVISTE	U.M.	DIMENSIONI				QUANTITA'	PREZZO	IMPORTO
			SIMILI	LUNG.	LARG.	ALT.			
	RIPORTO								14 190 927,66
30070 NP25.22CL.PR.E.001330.040.a	Pavimento in piastrelle di gres fine porcellanato 1° scelta, dimensioni 30x30 cm, spessore non inferiore a 9 mm: tinta unita naturale opaca								
	01_TERMINAL PARTENZE_FUNZIONE TRASVERSALE (SHELL&CORE)								
	0.SO.00 - Soglia in Gres								
	ARC_P00_+9.70 1 * (1.05)		1,000			1,050	1,050		
	ARC_P00_+9.70 1 * (0.62)		1,000			0,620	0,620		
	ARC_P00_+9.70 1 * (1.01)		1,000			1,010	1,010		
	ARC_P00_+9.70 1 * (0.75)		1,000			0,750	0,750		
	ARC_P00_+9.70 1 * (1.05)		1,000			1,050	1,050		
	ARC_P00_+9.70 1 * (1.05)		1,000			1,050	1,050		
	ARC_P00_+9.70 1 * (1.05)		1,000			1,050	1,050		
	ARC_P00_+9.70 1 * (1.05)		1,000			1,050	1,050		
	ARC_P00_+9.70 1 * (1.05)		1,000			1,050	1,050		
	ARC_P00_+9.70 1 * (1.05)		1,000			1,050	1,050		
	ARC_P00_+9.70 1 * (1.05)		1,000			1,050	1,050		
	ARC_P00_+9.70 1 * (1.05)		1,000			1,050	1,050		
	Totale	m²					12,880	57,73000	743,56
	Totale 076 - SOGLIE Euro								**743,56**
	079 - OPERE IN FERRO								
34040 CAL25_01.C04.009.001	Comignolo per canne fumarie o di esalazione in conglomerato cementizio naturale dato in opera compreso piastra sottocomignolo in calcestruzzo per le seguenti dimensioni interne della canna: Dimensioni 14 x 14 cm								
	01_TERMINAL PARTENZE_FUNZIONE TRASVERSALE (SHELL&CORE)								
	0.DS.04_Comignolo ventilato: Foro strutturale 350x350mm 1		1,000				1,000		
	A RIPORTARE INVOLUCRO ESTERNO - FACCIATE								**9 607 940,32**
	A RIPORTARE FUNZIONE TRASVERSALE (SHELL&CORE)								**13 938 214,61**
	A RIPORTARE TERMINAL PARTENZE								***13 938 214,6***
	A RIPORTARE								14 191 671,22

COMPUTO METRICO ESTIMATIVO

L1 - TERMINAL

01 - TERMINAL PARTENZE

000 - FUNZIONE TRASVERSALE (SHELL&CORE)

FAC - INVOLUCRO ESTERNO - FACCIATE

N. ARTICOLO	INDICAZIONE DEI LAVORI E DELLE PROVVISTE	U.M.	DIMENSIONI				QUANTITA'	PREZZO	IMPORTO
			SIMILI	LUNG.	LARG.	ALT.			
	RIPORTO								14 191 671,22
	1		1,000				1,000		
	Totale	cad					2,000	86,39653	172,79
34050 CAL25_01.C04.009.002	Comignolo per canne fumarie o di esalazione in conglomerato cementizio naturale dato in opera compreso piastra sottocomignolo in calcestruzzo per le seguenti dimensioni interne della canna: Dimensioni 22 x 22 cm								
	01_TERMINAL PARTENZE_FUNZIONE TRASVERSALE (SHELL&CORE)								
	0.DS.03_Comignolo ventilato: Foro strutturale 500x500mm 1		1,000				1,000		
	1		1,000				1,000		
	1		1,000				1,000		
	1		1,000				1,000		
	Totale	cad					4,000	145,71997	582,88
34060 CAL25_01.C04.009.003	Comignolo per canne fumarie o di esalazione in conglomerato cementizio naturale dato in opera compreso piastra sottocomignolo in calcestruzzo per le seguenti dimensioni interne della canna: Dimensioni 25 x 25 cm								
	01_TERMINAL PARTENZE_FUNZIONE TRASVERSALE (SHELL&CORE)								
	0.DS.02_Comignolo ventilato: Foro strutturale 1000x1000mm 1		1,000				1,000		
	1		1,000				1,000		
	1		1,000				1,000		
	1		1,000				1,000		
	1		1,000				1,000		
	Totale	cad					5,000	190,49793	952,49
	Totale 079 - OPERE IN FERRO Euro								**1 708,16**
	Totale FAC - INVOLUCRO ESTERNO - FACCIATE Euro								**9 609 648,48**
	A RIPORTARE FUNZIONE TRASVERSALE (SHELL&CORE)								**13 939 922,77**
	A RIPORTARE TERMINAL PARTENZE								***13 939 922,7***
	A RIPORTARE								14 193 379,38

COMPUTO METRICO ESTIMATIVO

L1 - TERMINAL

01 - TERMINAL PARTENZE

000 - FUNZIONE TRASVERSALE (SHELL&CORE)

IDR - OPERE IDRAULICHE

N. ARTICOLO	INDICAZIONE DEI LAVORI E DELLE PROVVISTE	U.M.	DIMENSIONI				QUANTITA'	PREZZO	IMPORTO
			SIMILI	LUNG.	LARG.	ALT.			
	RIPORTO								14 193 379,38
	084 - OPERE DA LATTONIERE - PLUVIALI								
30720 CAL25_01.F05.006.004	Canali di gronda, scossaline, converse e compluvi in lamiera comunque lavorati e sagomati, compresi gli oneri per la formazione di giunti e sovrapposizioni, le chiodature, le saldature, i pezzi speciali per raccordi, il taglio a misura, gli sfridi, l								
	01_TERMINAL PARTENZE_FUNZIONE TRASVERSALE (SHELL&CORE)								
	0.OF.21_Gronda squadrata in acciaio zincato preverniciato - Sv=0,45 mt								
	0.PU.10-Gronda in acciaio zincato preverniciato 1 * (34.38) * (0.45)		1,000	34,380	0,450		15,471		
	0.PU.10-Gronda in acciaio zincato preverniciato 1 * (12.56) * (0.45)		1,000	12,560	0,450		5,652		
	0.PU.10-Gronda in acciaio zincato preverniciato 1 * (18.06) * (0.45)		1,000	18,060	0,450		8,127		
	0.PU.10-Gronda in acciaio zincato preverniciato 1 * (3.18) * (0.45)		1,000	3,180	0,450		1,431		
	0.PU.10-Gronda in acciaio zincato preverniciato 1 * (8.35) * (0.45)		1,000	8,350	0,450		3,758		
	Totale	m²					34,439	51,63370	1 778,21
30810 CAL25_01.F05.006.009	Canali di gronda, scossaline, converse e compluvi in lamiera comunque lavorati e sagomati, compresi gli oneri per la formazione di giunti e sovrapposizioni, le chiodature, le saldature, i pezzi speciali per raccordi, il taglio a misura, gli sfridi, l								
	01_TERMINAL PARTENZE_FUNZIONE TRASVERSALE (SHELL&CORE)								
	0.OF.05_Scossalina coprimuro in alluminio preverniciato sp. 2 mm - Sv=0,67 mt 1 * (0.67) * (4.12)		1,000		0,670	4,120	2,760		
	1 * (0.67) * (8.63)		1,000		0,670	8,630	5,782		
	1 * (0.67) * (8.63)		1,000		0,670	8,630	5,782		
	1 * (0.67) * (4.12)		1,000		0,670	4,120	2,760		
	Totale	m²					17,084	81,37562	1 390,22
30820 CAL25_01.F05.006.009	Canali di gronda, scossaline, converse e compluvi in lamiera comunque lavorati e sagomati, compresi gli oneri per la formazione di giunti e sovrapposizioni, le chiodature, le saldature, i pezzi speciali per raccordi, il taglio a misura, gli sfridi, l								
	01_TERMINAL PARTENZE_FUNZIONE TRASVERSALE (SHELL&CORE)								
	A RIPORTARE OPERE IDRAULICHE								**3 168,43**
	A RIPORTARE FUNZIONE TRASVERSALE (SHELL&CORE)								**13 943 091,20**
	A RIPORTARE TERMINAL PARTENZE								***13 943 091,2***
	A RIPORTARE								14 196 547,81

COMPUTO METRICO ESTIMATIVO

L1 - TERMINAL

01 - TERMINAL PARTENZE

000 - FUNZIONE TRASVERSALE (SHELL&CORE)

IDR - OPERE IDRAULICHE

N. ARTICOLO	INDICAZIONE DEI LAVORI E DELLE PROVVISTE	U.M.	DIMENSIONI				QUANTITA'	PREZZO	IMPORTO
			SIMILI	LUNG.	LARG.	ALT.			
	RIPORTO								14 196 547,81
	0.OF.06_Scossalina coprimuro in alluminio preverniciato sp. 2 mm - Sv=1,05 mt								
	0.OF.06_Scossalina_parapioggia_lunga_angolare_b 1 * (1.05) * (0.64)		1,000		1,050	0,640	0,672		
	0.OF.06_Scossalina_parapioggia_lunga_angolare_a 1 * (1.05) * (1.11)		1,000		1,050	1,110	1,166		
	0.OF.06_Scossalina_parapioggia_lunga_angolare_c 1 * (1.05) * (0.71)		1,000		1,050	0,710	0,746		
	Totale	m²					2,584	81,37562	210,27
33990 CAL25_01.F05.006.009	Canali di gronda, scossaline, converse e compluvi in lamiera comunque lavorati e sagomati, compresi gli oneri per la formazione di giunti e sovrapposizioni, le chiodature, le saldature, i pezzi speciali per raccordi, il taglio a misura, gli sfridi, l								
	01_TERMINAL PARTENZE_FUNZIONE TRASVERSALE (SHELL&CORE)								
	0.OF.14_Canalina di gronda in alluminio 80x13 - Sv=1,14 mt 1 * (60.64) * (1.14)		1,000	60,640	1,140		69,130		
	1 * (60.5) * (1.14)		1,000	60,500	1,140		68,970		
	1 * (79.71) * (1.14)		1,000	79,710	1,140		90,869		
	1 * (60.2) * (1.14)		1,000	60,200	1,140		68,628		
	1 * (79.71) * (1.14)		1,000	79,710	1,140		90,869		
	1 * (60.14) * (1.14)		1,000	60,140	1,140		68,560		
	1 * (21.5) * (1.14)		1,000	21,500	1,140		24,510		
	1 * (21.11) * (1.14)		1,000	21,110	1,140		24,065		
	1 * (20.7) * (1.14)		1,000	20,700	1,140		23,598		
	1 * (21.43) * (1.14)		1,000	21,430	1,140		24,430		
	0.OF.15_Canalina di gronda in alluminio 60x13 - Sv=0,94 mt 1 * (60.7) * (0.94)		1,000	60,700	0,940		57,058		
	1 * (79.71) * (0.94)		1,000	79,710	0,940		74,927		
	1 * (60.4) * (0.94)		1,000	60,400	0,940		56,776		
	Totale	m²					742,390	81,37562	60 412,45
34000 NP25.22CL.PR.E.001930.010.b	Grigliato elettroforgiato realizzato in acciaio S235JR zincato a caldo a norme UNI-E-14.05.000.0 (ex UNI 5744/66). Grigliato pedonabile industriale								
	A RIPORTARE OPERE IDRAULICHE								**63 791,15**
	A RIPORTARE FUNZIONE TRASVERSALE (SHELL&CORE)								**14 003 713,92**
	A RIPORTARE TERMINAL PARTENZE								***14 003 713,9***
	A RIPORTARE								14 257 170,53

COMPUTO METRICO ESTIMATIVO

L1 - TERMINAL

01 - TERMINAL PARTENZE

000 - FUNZIONE TRASVERSALE (SHELL&CORE)

IDR - OPERE IDRAULICHE

N. ARTICOLO	INDICAZIONE DEI LAVORI E DELLE PROVVISTE	U.M.	DIMENSIONI				QUANTITA'	PREZZO	IMPORTO
			SIMILI	LUNG.	LARG.	ALT.			
	RIPORTO								14 257 170,53
	01_TERMINAL PARTENZE_FUNZIONE TRASVERSALE (SHELL&CORE)								
	0.OF.16_Griglia di scolo per l'acqua piovana in acciaio zincato 25x16 cm - La=0,25 mt - P=25,00 kg/mq 1 * (10.83) * (0.25) * 25		1,000	10,830	0,250	25,000	67,688		
	1 * (42.61) * (0.25) * 25		1,000	42,610	0,250	25,000	266,313		
	1 * (10.83) * (0.25) * 25		1,000	10,830	0,250	25,000	67,688		
	1 * (42.61) * (0.25) * 25		1,000	42,610	0,250	25,000	266,313		
	Totale	kg					668,002	6,72000	4 488,97
35550 CAL25_01.F05.010.001	100 x 100 mm								
	01_TERMINAL PARTENZE_FUNZIONE TRASVERSALE (SHELL&CORE)								
	0.PU.02 - Bocchetta_Scarico_Verticale 82		82,000				82,000		
	Totale	cad					82,000	13,60095	1 115,28
35980 CAL25_01.F05.007.014	In PVC, diametro esterno 160 mm								
	01_TERMINAL PARTENZE_FUNZIONE TRASVERSALE (SHELL&CORE)								
	0.PU.06 - Tubo pluviale in pvc 160 mm 1 * (0.69)		1,000	0,690			0,690		
	1 * (2.66)		1,000	2,660			2,660		
	1 * (5.88)		1,000	5,880			5,880		
	1 * (1.95)		1,000	1,950			1,950		
	1 * (1.12)		1,000	1,120			1,120		
	1 * (1.07)		1,000	1,070			1,070		
	1 * (2.95)		1,000	2,950			2,950		
	1 * (1.16)		1,000	1,160			1,160		
	1 * (5.77)		1,000	5,770			5,770		
	1 * (0.53)		1,000	0,530			0,530		
	A RIPORTARE OPERE IDRAULICHE								**69 395,40**
	A RIPORTARE FUNZIONE TRASVERSALE (SHELL&CORE)								**14 009 318,17**
	A RIPORTARE TERMINAL PARTENZE								***14 009 318,1***
	A RIPORTARE								14 262 774,78

COMPUTO METRICO ESTIMATIVO

L1 - TERMINAL

01 - TERMINAL PARTENZE

000 - FUNZIONE TRASVERSALE (SHELL&CORE)

IDR - OPERE IDRAULICHE

N. ARTICOLO	INDICAZIONE DEI LAVORI E DELLE PROVVISTE	U.M.	DIMENSIONI				QUANTITA'	PREZZO	IMPORTO
			SIMILI	LUNG.	LARG.	ALT.			
	RIPORTO								14 262 774,78
	1 * (0.71)		1,000	0,710			0,710		
	1 * (0.61)		1,000	0,610			0,610		
	1 * (0.75)		1,000	0,750			0,750		
	1 * (0.02)		1,000	0,020			0,020		
	1 * (0.06)		1,000	0,060			0,060		
	1 * (0.33)		1,000	0,330			0,330		
	1 * (0.32)		1,000	0,320			0,320		
	1 * (0.40)		1,000	0,400			0,400		
	1 * (1.21)		1,000	1,210			1,210		
	1 * (5.11)		1,000	5,110			5,110		
	1 * (5.97)		1,000	5,970			5,970		
	1 * (5.43)		1,000	5,430			5,430		
	1 * (0.51)		1,000	0,510			0,510		
	1 * (0.69)		1,000	0,690			0,690		
	1 * (0.12)		1,000	0,120			0,120		
	1 * (0.41)		1,000	0,410			0,410		
	1 * (5.33)		1,000	5,330			5,330		
	1 * (0.79)		1,000	0,790			0,790		
	1 * (1.68)		1,000	1,680			1,680		
	1 * (0.02)		1,000	0,020			0,020		
	1 * (1.05)		1,000	1,050			1,050		
	1 * (0.27)		1,000	0,270			0,270		
	1 * (0.53)		1,000	0,530			0,530		
	1 * (0.34)		1,000	0,340			0,340		
	1 * (2.58)		1,000	2,580			2,580		
	1 * (0.69)		1,000	0,690			0,690		
	A RIPORTARE OPERE IDRAULICHE								**69 395,40**
	A RIPORTARE FUNZIONE TRASVERSALE (SHELL&CORE)								**14 009 318,17**
	A RIPORTARE TERMINAL PARTENZE								***14 009 318,1***
	A RIPORTARE								14 262 774,78

COMPUTO METRICO ESTIMATIVO

L1 - TERMINAL

01 - TERMINAL PARTENZE

000 - FUNZIONE TRASVERSALE (SHELL&CORE)

IDR - OPERE IDRAULICHE

N. ARTICOLO	INDICAZIONE DEI LAVORI E DELLE PROVVISTE	U.M.	DIMENSIONI				QUANTITA'	PREZZO	IMPORTO
			SIMILI	LUNG.	LARG.	ALT.			
	RIPORTO								14 262 774,78
	1 * (2.67)		1,000	2,670			2,670		
	1 * (5.71)		1,000	5,710			5,710		
	1 * (0.69)		1,000	0,690			0,690		
	1 * (2.52)		1,000	2,520			2,520		
	1 * (5.92)		1,000	5,920			5,920		
	1 * (0.69)		1,000	0,690			0,690		
	1 * (2.52)		1,000	2,520			2,520		
	1 * (5.92)		1,000	5,920			5,920		
	1 * (0.69)		1,000	0,690			0,690		
	1 * (2.52)		1,000	2,520			2,520		
	1 * (5.75)		1,000	5,750			5,750		
	1 * (0.69)		1,000	0,690			0,690		
	1 * (2.51)		1,000	2,510			2,510		
	1 * (5.75)		1,000	5,750			5,750		
	1 * (0.69)		1,000	0,690			0,690		
	1 * (2.52)		1,000	2,520			2,520		
	1 * (5.82)		1,000	5,820			5,820		
	1 * (0.69)		1,000	0,690			0,690		
	1 * (2.52)		1,000	2,520			2,520		
	1 * (5.82)		1,000	5,820			5,820		
	1 * (0.69)		1,000	0,690			0,690		
	1 * (2.52)		1,000	2,520			2,520		
	1 * (5.82)		1,000	5,820			5,820		
	1 * (0.69)		1,000	0,690			0,690		
	1 * (2.52)		1,000	2,520			2,520		
	1 * (5.92)		1,000	5,920			5,920		
	A RIPORTARE OPERE IDRAULICHE								**69 395,40**
	A RIPORTARE FUNZIONE TRASVERSALE (SHELL&CORE)								**14 009 318,17**
	A RIPORTARE TERMINAL PARTENZE								***14 009 318,1***
	A RIPORTARE								14 262 774,78

COMPUTO METRICO ESTIMATIVO

L1 - TERMINAL

01 - TERMINAL PARTENZE

000 - FUNZIONE TRASVERSALE (SHELL&CORE)

IDR - OPERE IDRAULICHE

N. ARTICOLO	INDICAZIONE DEI LAVORI E DELLE PROVVISTE	U.M.	DIMENSIONI				QUANTITA'	PREZZO	IMPORTO
			SIMILI	LUNG.	LARG.	ALT.			
	RIPORTO								14 262 774,78
	1 * (0.69)		1,000	0,690			0,690		
	1 * (2.52)		1,000	2,520			2,520		
	1 * (0.69)		1,000	0,690			0,690		
	1 * (2.52)		1,000	2,520			2,520		
	1 * (5.92)		1,000	5,920			5,920		
	1 * (5.92)		1,000	5,920			5,920		
	1 * (0.69)		1,000	0,690			0,690		
	1 * (2.64)		1,000	2,640			2,640		
	1 * (5.71)		1,000	5,710			5,710		
	1 * (0.69)		1,000	0,690			0,690		
	1 * (2.52)		1,000	2,520			2,520		
	1 * (5.75)		1,000	5,750			5,750		
	1 * (0.69)		1,000	0,690			0,690		
	1 * (2.58)		1,000	2,580			2,580		
	1 * (5.90)		1,000	5,900			5,900		
	1 * (0.69)		1,000	0,690			0,690		
	1 * (2.58)		1,000	2,580			2,580		
	1 * (5.91)		1,000	5,910			5,910		
	1 * (0.69)		1,000	0,690			0,690		
	1 * (2.52)		1,000	2,520			2,520		
	1 * (5.92)		1,000	5,920			5,920		
	1 * (0.69)		1,000	0,690			0,690		
	1 * (2.52)		1,000	2,520			2,520		
	1 * (5.92)		1,000	5,920			5,920		
	1 * (1.26)		1,000	1,260			1,260		
	1 * (1.22)		1,000	1,220			1,220		
	A RIPORTARE OPERE IDRAULICHE								**69 395,40**
	A RIPORTARE FUNZIONE TRASVERSALE (SHELL&CORE)								**14 009 318,17**
	A RIPORTARE TERMINAL PARTENZE								***14 009 318,1***
	A RIPORTARE								14 262 774,78

COMPUTO METRICO ESTIMATIVO

L1 - TERMINAL

01 - TERMINAL PARTENZE

000 - FUNZIONE TRASVERSALE (SHELL&CORE)

IDR - OPERE IDRAULICHE

N. ARTICOLO	INDICAZIONE DEI LAVORI E DELLE PROVVISTE	U.M.	DIMENSIONI				QUANTITA'	PREZZO	IMPORTO
			SIMILI	LUNG.	LARG.	ALT.			
	RIPORTO								14 262 774,78
	1 * (3.33)		1,000	3,330			3,330		
	1 * (5.11)		1,000	5,110			5,110		
	1 * (1.13)		1,000	1,130			1,130		
	1 * (1.12)		1,000	1,120			1,120		
	1 * (5.88)		1,000	5,880			5,880		
	1 * (1.13)		1,000	1,130			1,130		
	1 * (1.13)		1,000	1,130			1,130		
	1 * (5.61)		1,000	5,610			5,610		
	1 * (1.13)		1,000	1,130			1,130		
	1 * (1.92)		1,000	1,920			1,920		
	1 * (5.49)		1,000	5,490			5,490		
	1 * (1.06)		1,000	1,060			1,060		
	1 * (6.06)		1,000	6,060			6,060		
	1 * (5.55)		1,000	5,550			5,550		
	1 * (0.66)		1,000	0,660			0,660		
	1 * (6.59)		1,000	6,590			6,590		
	1 * (5.33)		1,000	5,330			5,330		
	1 * (0.41)		1,000	0,410			0,410		
	1 * (0.50)		1,000	0,500			0,500		
	1 * (0.18)		1,000	0,180			0,180		
	1 * (1.34)		1,000	1,340			1,340		
	1 * (1.20)		1,000	1,200			1,200		
	1 * (1.36)		1,000	1,360			1,360		
	1 * (5.59)		1,000	5,590			5,590		
	1 * (0.42)		1,000	0,420			0,420		
	1 * (0.42)		1,000	0,420			0,420		
	A RIPORTARE OPERE IDRAULICHE								**69 395,40**
	A RIPORTARE FUNZIONE TRASVERSALE (SHELL&CORE)								**14 009 318,17**
	A RIPORTARE TERMINAL PARTENZE								***14 009 318,1***
	A RIPORTARE								14 262 774,78

COMPUTO METRICO ESTIMATIVO

L1 - TERMINAL

01 - TERMINAL PARTENZE

000 - FUNZIONE TRASVERSALE (SHELL&CORE)

IDR - OPERE IDRAULICHE

N. ARTICOLO	INDICAZIONE DEI LAVORI E DELLE PROVVISTE	U.M.	DIMENSIONI				QUANTITA'	PREZZO	IMPORTO
			SIMILI	LUNG.	LARG.	ALT.			
	RIPORTO								14 262 774,78
	1 * (0.68)		1,000	0,680			0,680		
	1 * (2.78)		1,000	2,780			2,780		
	1 * (0.18)		1,000	0,180			0,180		
	1 * (0.19)		1,000	0,190			0,190		
	1 * (0.01)		1,000	0,010			0,010		
	1 * (13.91)		1,000	13,910			13,910		
	1 * (0.63)		1,000	0,630			0,630		
	0.PU.07_Gomito in pvc 160 mm 319 * (0.3)		319,000	0,300			95,700		
	0.PU.08_Raccordo in pvc 160 mm 5 * (0.3)		5,000	0,300			1,500		
	0.PU.09_Transizione in pvc 160 mm 37 * (0.3)		37,000	0,300			11,100		
	Totale	m					412,160	32,65257	13 458,08
36010 CAL25_01.F05.007.015	In PVC, diametro esterno 200 mm								
	01_TERMINAL PARTENZE_FUNZIONE TRASVERSALE (SHELL&CORE)								
	0.PU.12 - Tubo pluviale in pvc 200 mm 1 * (5.66)		1,000	5,660			5,660		
	1 * (0.68)		1,000	0,680			0,680		
	1 * (0.84)		1,000	0,840			0,840		
	1 * (5.66)		1,000	5,660			5,660		
	1 * (0.68)		1,000	0,680			0,680		
	1 * (0.84)		1,000	0,840			0,840		
	1 * (5.66)		1,000	5,660			5,660		
	1 * (0.68)		1,000	0,680			0,680		
	1 * (0.84)		1,000	0,840			0,840		
	1 * (5.66)		1,000	5,660			5,660		
	1 * (0.68)		1,000	0,680			0,680		
	1 * (0.84)		1,000	0,840			0,840		
	A RIPORTARE OPERE IDRAULICHE								**82 853,48**
	A RIPORTARE FUNZIONE TRASVERSALE (SHELL&CORE)								**14 022 776,25**
	A RIPORTARE TERMINAL PARTENZE								***14 022 776,2***
	A RIPORTARE								14 276 232,86

COMPUTO METRICO ESTIMATIVO

L1 - TERMINAL

01 - TERMINAL PARTENZE

000 - FUNZIONE TRASVERSALE (SHELL&CORE)

IDR - OPERE IDRAULICHE

N. ARTICOLO	INDICAZIONE DEI LAVORI E DELLE PROVVISTE	U.M.	DIMENSIONI				QUANTITA'	PREZZO	IMPORTO
			SIMILI	LUNG.	LARG.	ALT.			
	RIPORTO								14 276 232,86
	1 * (5.66)		1,000	5,660			5,660		
	1 * (0.68)		1,000	0,680			0,680		
	1 * (0.84)		1,000	0,840			0,840		
	1 * (5.66)		1,000	5,660			5,660		
	1 * (0.68)		1,000	0,680			0,680		
	1 * (0.84)		1,000	0,840			0,840		
	1 * (5.66)		1,000	5,660			5,660		
	1 * (0.68)		1,000	0,680			0,680		
	1 * (0.84)		1,000	0,840			0,840		
	1 * (5.66)		1,000	5,660			5,660		
	1 * (0.68)		1,000	0,680			0,680		
	1 * (0.84)		1,000	0,840			0,840		
	1 * (5.66)		1,000	5,660			5,660		
	1 * (0.68)		1,000	0,680			0,680		
	1 * (0.84)		1,000	0,840			0,840		
	1 * (5.66)		1,000	5,660			5,660		
	1 * (0.68)		1,000	0,680			0,680		
	1 * (0.84)		1,000	0,840			0,840		
	1 * (5.66)		1,000	5,660			5,660		
	1 * (0.68)		1,000	0,680			0,680		
	1 * (0.84)		1,000	0,840			0,840		
	1 * (0.23)		1,000	0,230			0,230		
	1 * (0.68)		1,000	0,680			0,680		
	A RIPORTARE OPERE IDRAULICHE								**82 853,48**
	A RIPORTARE FUNZIONE TRASVERSALE (SHELL&CORE)								**14 022 776,25**
	A RIPORTARE TERMINAL PARTENZE								***14 022 776,2***
	A RIPORTARE								14 276 232,86

COMPUTO METRICO ESTIMATIVO

L1 - TERMINAL

01 - TERMINAL PARTENZE

000 - FUNZIONE TRASVERSALE (SHELL&CORE)

IDR - OPERE IDRAULICHE

N. ARTICOLO	INDICAZIONE DEI LAVORI E DELLE PROVVISTE	U.M.	DIMENSIONI				QUANTITA'	PREZZO	IMPORTO
			SIMILI	LUNG.	LARG.	ALT.			
	RIPORTO								14 276 232,86
	1 * (0.84)		1,000	0,840			0,840		
	1 * (0.49)		1,000	0,490			0,490		
	1 * (1.09)		1,000	1,090			1,090		
	1 * (8.86)		1,000	8,860			8,860		
	1 * (1.07)		1,000	1,070			1,070		
	1 * (11.71)		1,000	11,710			11,710		
	1 * (0.73)		1,000	0,730			0,730		
	1 * (1.07)		1,000	1,070			1,070		
	1 * (11.71)		1,000	11,710			11,710		
	1 * (0.73)		1,000	0,730			0,730		
	1 * (1.03)		1,000	1,030			1,030		
	1 * (0.73)		1,000	0,730			0,730		
	1 * (1.07)		1,000	1,070			1,070		
	1 * (11.71)		1,000	11,710			11,710		
	1 * (0.73)		1,000	0,730			0,730		
	1 * (1.07)		1,000	1,070			1,070		
	1 * (12.42)		1,000	12,420			12,420		
	1 * (1.25)		1,000	1,250			1,250		
	1 * (1.07)		1,000	1,070			1,070		
	1 * (12.42)		1,000	12,420			12,420		
	1 * (1.25)		1,000	1,250			1,250		
	1 * (1.42)		1,000	1,420			1,420		
	1 * (1.23)		1,000	1,230			1,230		
	1 * (1.07)		1,000	1,070			1,070		
	1 * (12.42)		1,000	12,420			12,420		
	1 * (1.25)		1,000	1,250			1,250		
	A RIPORTARE OPERE IDRAULICHE								**82 853,48**
	A RIPORTARE FUNZIONE TRASVERSALE (SHELL&CORE)								**14 022 776,25**
	A RIPORTARE TERMINAL PARTENZE								***14 022 776,2***
	A RIPORTARE								14 276 232,86

COMPUTO METRICO ESTIMATIVO

L1 - TERMINAL

01 - TERMINAL PARTENZE

000 - FUNZIONE TRASVERSALE (SHELL&CORE)

IDR - OPERE IDRAULICHE

N. ARTICOLO	INDICAZIONE DEI LAVORI E DELLE PROVVISTE	U.M.	DIMENSIONI				QUANTITA'	PREZZO	IMPORTO
			SIMILI	LUNG.	LARG.	ALT.			
	RIPORTO								14 276 232,86
	1 * (1.50)		1,000	1,500			1,500		
	1 * (0.49)		1,000	0,490			0,490		
	1 * (1.22)		1,000	1,220			1,220		
	1 * (0.49)		1,000	0,490			0,490		
	1 * (1.09)		1,000	1,090			1,090		
	1 * (8.86)		1,000	8,860			8,860		
	1 * (1.50)		1,000	1,500			1,500		
	1 * (0.49)		1,000	0,490			0,490		
	1 * (1.09)		1,000	1,090			1,090		
	1 * (8.86)		1,000	8,860			8,860		
	1 * (1.50)		1,000	1,500			1,500		
	1 * (0.49)		1,000	0,490			0,490		
	1 * (1.09)		1,000	1,090			1,090		
	1 * (8.86)		1,000	8,860			8,860		
	1 * (1.50)		1,000	1,500			1,500		
	1 * (0.49)		1,000	0,490			0,490		
	1 * (1.09)		1,000	1,090			1,090		
	1 * (8.86)		1,000	8,860			8,860		
	1 * (1.50)		1,000	1,500			1,500		
	1 * (0.49)		1,000	0,490			0,490		
	1 * (1.09)		1,000	1,090			1,090		
	1 * (8.86)		1,000	8,860			8,860		
	1 * (1.50)		1,000	1,500			1,500		
	1 * (0.49)		1,000	0,490			0,490		
	1 * (1.09)		1,000	1,090			1,090		
	1 * (8.86)		1,000	8,860			8,860		
	A RIPORTARE OPERE IDRAULICHE								**82 853,48**
	A RIPORTARE FUNZIONE TRASVERSALE (SHELL&CORE)								**14 022 776,25**
	A RIPORTARE TERMINAL PARTENZE								***14 022 776,2***
	A RIPORTARE								14 276 232,86

COMPUTO METRICO ESTIMATIVO

L1 - TERMINAL

01 - TERMINAL PARTENZE

000 - FUNZIONE TRASVERSALE (SHELL&CORE)

IDR - OPERE IDRAULICHE

N. ARTICOLO	INDICAZIONE DEI LAVORI E DELLE PROVVISTE	U.M.	DIMENSIONI				QUANTITA'	PREZZO	IMPORTO
			SIMILI	LUNG.	LARG.	ALT.			
	RIPORTO								14 276 232,86
	1 * (1.50)		1,000	1,500			1,500		
	1 * (1.40)		1,000	1,400			1,400		
	1 * (9.42)		1,000	9,420			9,420		
	1 * (19.19)		1,000	19,190			19,190		
	1 * (1.76)		1,000	1,760			1,760		
	1 * (0.37)		1,000	0,370			0,370		
	1 * (1.40)		1,000	1,400			1,400		
	1 * (9.42)		1,000	9,420			9,420		
	1 * (1.76)		1,000	1,760			1,760		
	1 * (0.37)		1,000	0,370			0,370		
	1 * (1.40)		1,000	1,400			1,400		
	1 * (9.42)		1,000	9,420			9,420		
	1 * (1.76)		1,000	1,760			1,760		
	1 * (0.37)		1,000	0,370			0,370		
	1 * (1.40)		1,000	1,400			1,400		
	1 * (9.42)		1,000	9,420			9,420		
	1 * (1.76)		1,000	1,760			1,760		
	1 * (0.37)		1,000	0,370			0,370		
	1 * (0.81)		1,000	0,810			0,810		
	1 * (0.49)		1,000	0,490			0,490		
	1 * (1.09)		1,000	1,090			1,090		
	1 * (8.86)		1,000	8,860			8,860		
	1 * (1.50)		1,000	1,500			1,500		
	1 * (19.02)		1,000	19,020			19,020		
	1 * (0.12)		1,000	0,120			0,120		
	1 * (0.06)		1,000	0,060			0,060		
	A RIPORTARE OPERE IDRAULICHE								**82 853,48**
	A RIPORTARE FUNZIONE TRASVERSALE (SHELL&CORE)								**14 022 776,25**
	A RIPORTARE TERMINAL PARTENZE								***14 022 776,2***
	A RIPORTARE								14 276 232,86

COMPUTO METRICO ESTIMATIVO

L1 - TERMINAL

01 - TERMINAL PARTENZE

000 - FUNZIONE TRASVERSALE (SHELL&CORE)

IDR - OPERE IDRAULICHE

N. ARTICOLO	INDICAZIONE DEI LAVORI E DELLE PROVVISTE	U.M.	DIMENSIONI				QUANTITA'	PREZZO	IMPORTO
			SIMILI	LUNG.	LARG.	ALT.			
	RIPORTO								14 276 232,86
	1 * (19.11)		1,000	19,110			19,110		
	1 * (0.15)		1,000	0,150			0,150		
	1 * (0.54)		1,000	0,540			0,540		
	1 * (18.22)		1,000	18,220			18,220		
	1 * (0.90)		1,000	0,900			0,900		
	1 * (0.02)		1,000	0,020			0,020		
	Totale	m					404,240	48,23737	19 499,47
36180 AP-E.ARC.164	0.PU.10_Tubazione in PVC Ø 110 mm								
	01_TERMINAL PARTENZE_FUNZIONE TRASVERSALE (SHELL&CORE)								
	0.PU.10_Tubazione in PVC Ø 110 mm								
	0.PU.10 - Tubo pluviale in pvc 110 1 * (0.49)		1,000	0,490			0,490		
	1 * (4.84)		1,000	4,840			4,840		
	1 * (1.46)		1,000	1,460			1,460		
	1 * (0.49)		1,000	0,490			0,490		
	1 * (4.84)		1,000	4,840			4,840		
	1 * (1.65)		1,000	1,650			1,650		
	1 * (0.49)		1,000	0,490			0,490		
	1 * (4.84)		1,000	4,840			4,840		
	1 * (1.65)		1,000	1,650			1,650		
	1 * (0.49)		1,000	0,490			0,490		
	1 * (4.84)		1,000	4,840			4,840		
	1 * (1.65)		1,000	1,650			1,650		
	1 * (0.49)		1,000	0,490			0,490		
	1 * (4.84)		1,000	4,840			4,840		
	1 * (1.65)		1,000	1,650			1,650		
	A RIPORTARE OPERE IDRAULICHE								**102 352,95**
	A RIPORTARE FUNZIONE TRASVERSALE (SHELL&CORE)								**14 042 275,72**
	A RIPORTARE TERMINAL PARTENZE								***14 042 275,7***
	A RIPORTARE								14 295 732,33

COMPUTO METRICO ESTIMATIVO

L1 - TERMINAL

01 - TERMINAL PARTENZE

000 - FUNZIONE TRASVERSALE (SHELL&CORE)

IDR - OPERE IDRAULICHE

N. ARTICOLO	INDICAZIONE DEI LAVORI E DELLE PROVVISTE	U.M.	DIMENSIONI				QUANTITA'	PREZZO	IMPORTO
			SIMILI	LUNG.	LARG.	ALT.			
	RIPORTO								14 295 732,33
	1 * (0.49)		1,000	0,490			0,490		
	1 * (4.84)		1,000	4,840			4,840		
	1 * (1.65)		1,000	1,650			1,650		
	1 * (0.49)		1,000	0,490			0,490		
	1 * (4.84)		1,000	4,840			4,840		
	1 * (1.65)		1,000	1,650			1,650		
	1 * (0.49)		1,000	0,490			0,490		
	1 * (4.84)		1,000	4,840			4,840		
	1 * (1.65)		1,000	1,650			1,650		
	1 * (0.49)		1,000	0,490			0,490		
	1 * (4.84)		1,000	4,840			4,840		
	1 * (1.65)		1,000	1,650			1,650		
	1 * (0.49)		1,000	0,490			0,490		
	1 * (4.84)		1,000	4,840			4,840		
	1 * (1.46)		1,000	1,460			1,460		
	1 * (0.49)		1,000	0,490			0,490		
	1 * (4.84)		1,000	4,840			4,840		
	1 * (1.46)		1,000	1,460			1,460		
	1 * (0.49)		1,000	0,490			0,490		
	1 * (4.84)		1,000	4,840			4,840		
	1 * (1.46)		1,000	1,460			1,460		
	1 * (0.49)		1,000	0,490			0,490		
	1 * (4.84)		1,000	4,840			4,840		
	1 * (1.65)		1,000	1,650			1,650		
	Totale	m					89,980	21,36000	1 921,97
36182	0.PU.11_Tubazione in PVC Ø 125 mm								
	A RIPORTARE OPERE IDRAULICHE								**104 274,92**
	A RIPORTARE FUNZIONE TRASVERSALE (SHELL&CORE)								**14 044 197,69**
	A RIPORTARE TERMINAL PARTENZE								***14 044 197,6***
	A RIPORTARE								14 297 654,30

COMPUTO METRICO ESTIMATIVO

L1 - TERMINAL

01 - TERMINAL PARTENZE

000 - FUNZIONE TRASVERSALE (SHELL&CORE)

IDR - OPERE IDRAULICHE

N. ARTICOLO	INDICAZIONE DEI LAVORI E DELLE PROVVISTE	U.M.	DIMENSIONI				QUANTITA'	PREZZO	IMPORTO
			SIMILI	LUNG.	LARG.	ALT.			
	RIPORTO								14 297 654,30
AP-E.ARC.165									
	01_TERMINAL PARTENZE_FUNZIONE TRASVERSALE (SHELL&CORE)								
	0.PU.11 - Tubo pluviale in pvc 125 mm 1 * (0.32)		1,000	0,320			0,320		
	1 * (0.75)		1,000	0,750			0,750		
	1 * (0.38)		1,000	0,380			0,380		
	1 * (0.32)		1,000	0,320			0,320		
	1 * (0.75)		1,000	0,750			0,750		
	1 * (0.38)		1,000	0,380			0,380		
	1 * (0.32)		1,000	0,320			0,320		
	1 * (0.75)		1,000	0,750			0,750		
	1 * (0.38)		1,000	0,380			0,380		
	1 * (0.32)		1,000	0,320			0,320		
	1 * (0.75)		1,000	0,750			0,750		
	1 * (0.38)		1,000	0,380			0,380		
	1 * (0.32)		1,000	0,320			0,320		
	1 * (0.75)		1,000	0,750			0,750		
	1 * (0.38)		1,000	0,380			0,380		
	1 * (0.32)		1,000	0,320			0,320		
	1 * (0.75)		1,000	0,750			0,750		
	1 * (0.38)		1,000	0,380			0,380		
	1 * (0.32)		1,000	0,320			0,320		
	1 * (0.75)		1,000	0,750			0,750		
	1 * (0.38)		1,000	0,380			0,380		
	A RIPORTARE OPERE IDRAULICHE								**104 274,92**
	A RIPORTARE FUNZIONE TRASVERSALE (SHELL&CORE)								**14 044 197,69**
	A RIPORTARE TERMINAL PARTENZE								***14 044 197,6***
	A RIPORTARE								14 297 654,30

COMPUTO METRICO ESTIMATIVO

L1 - TERMINAL

01 - TERMINAL PARTENZE

000 - FUNZIONE TRASVERSALE (SHELL&CORE)

IDR - OPERE IDRAULICHE

N. ARTICOLO	INDICAZIONE DEI LAVORI E DELLE PROVVISTE	U.M.	DIMENSIONI				QUANTITA'	PREZZO	IMPORTO
			SIMILI	LUNG.	LARG.	ALT.			
	RIPORTO								14 297 654,30
	1 * (0.32)		1,000	0,320			0,320		
	1 * (0.75)		1,000	0,750			0,750		
	1 * (0.38)		1,000	0,380			0,380		
	1 * (0.32)		1,000	0,320			0,320		
	1 * (0.75)		1,000	0,750			0,750		
	1 * (0.38)		1,000	0,380			0,380		
	1 * (0.32)		1,000	0,320			0,320		
	1 * (0.75)		1,000	0,750			0,750		
	1 * (0.38)		1,000	0,380			0,380		
	1 * (0.32)		1,000	0,320			0,320		
	1 * (0.75)		1,000	0,750			0,750		
	1 * (0.38)		1,000	0,380			0,380		
	1 * (0.32)		1,000	0,320			0,320		
	1 * (1.50)		1,000	1,500			1,500		
	1 * (0.38)		1,000	0,380			0,380		
	1 * (0.32)		1,000	0,320			0,320		
	1 * (1.50)		1,000	1,500			1,500		
	1 * (0.38)		1,000	0,380			0,380		
	1 * (0.32)		1,000	0,320			0,320		
	1 * (1.50)		1,000	1,500			1,500		
	1 * (0.38)		1,000	0,380			0,380		
	1 * (0.32)		1,000	0,320			0,320		
	1 * (1.50)		1,000	1,500			1,500		
	1 * (0.38)		1,000	0,380			0,380		
	1 * (0.32)		1,000	0,320			0,320		
	1 * (1.50)		1,000	1,500			1,500		
	A RIPORTARE OPERE IDRAULICHE								**104 274,92**
	A RIPORTARE FUNZIONE TRASVERSALE (SHELL&CORE)								**14 044 197,69**
	A RIPORTARE TERMINAL PARTENZE								***14 044 197,6***
	A RIPORTARE								14 297 654,30

COMPUTO METRICO ESTIMATIVO

L1 - TERMINAL

01 - TERMINAL PARTENZE

000 - FUNZIONE TRASVERSALE (SHELL&CORE)

IDR - OPERE IDRAULICHE

N. ARTICOLO	INDICAZIONE DEI LAVORI E DELLE PROVVISTE	U.M.	DIMENSIONI				QUANTITA'	PREZZO	IMPORTO
			SIMILI	LUNG.	LARG.	ALT.			
	RIPORTO								14 297 654,30
	1 * (0.38)		1,000	0,380			0,380		
	1 * (0.32)		1,000	0,320			0,320		
	1 * (1.50)		1,000	1,500			1,500		
	1 * (0.38)		1,000	0,380			0,380		
	1 * (0.32)		1,000	0,320			0,320		
	1 * (1.50)		1,000	1,500			1,500		
	1 * (0.38)		1,000	0,380			0,380		
	1 * (0.32)		1,000	0,320			0,320		
	1 * (1.50)		1,000	1,500			1,500		
	1 * (0.38)		1,000	0,380			0,380		
	1 * (0.26)		1,000	0,260			0,260		
	1 * (1.44)		1,000	1,440			1,440		
	1 * (0.38)		1,000	0,380			0,380		
	1 * (0.32)		1,000	0,320			0,320		
	1 * (1.50)		1,000	1,500			1,500		
	1 * (0.38)		1,000	0,380			0,380		
	1 * (0.32)		1,000	0,320			0,320		
	1 * (1.50)		1,000	1,500			1,500		
	1 * (0.38)		1,000	0,380			0,380		
	1 * (0.32)		1,000	0,320			0,320		
	1 * (1.50)		1,000	1,500			1,500		
	1 * (0.38)		1,000	0,380			0,380		
	1 * (0.32)		1,000	0,320			0,320		
	1 * (1.50)		1,000	1,500			1,500		
	1 * (0.38)		1,000	0,380			0,380		
	1 * (0.32)		1,000	0,320			0,320		
	A RIPORTARE OPERE IDRAULICHE								**104 274,92**
	A RIPORTARE FUNZIONE TRASVERSALE (SHELL&CORE)								**14 044 197,69**
	A RIPORTARE TERMINAL PARTENZE								***14 044 197,6***
	A RIPORTARE								14 297 654,30

COMPUTO METRICO ESTIMATIVO

L1 - TERMINAL

01 - TERMINAL PARTENZE

000 - FUNZIONE TRASVERSALE (SHELL&CORE)

IDR - OPERE IDRAULICHE

N. ARTICOLO	INDICAZIONE DEI LAVORI E DELLE PROVVISTE	U.M.	DIMENSIONI				QUANTITA'	PREZZO	IMPORTO
			SIMILI	LUNG.	LARG.	ALT.			
	RIPORTO								14 297 654,30
	1 * (0.75)		1,000	0,750			0,750		
	1 * (0.28)		1,000	0,280			0,280		
	1 * (0.32)		1,000	0,320			0,320		
	1 * (1.50)		1,000	1,500			1,500		
	1 * (0.38)		1,000	0,380			0,380		
	1 * (0.32)		1,000	0,320			0,320		
	1 * (0.75)		1,000	0,750			0,750		
	1 * (0.28)		1,000	0,280			0,280		
	1 * (0.32)		1,000	0,320			0,320		
	1 * (0.75)		1,000	0,750			0,750		
	1 * (0.28)		1,000	0,280			0,280		
	1 * (0.32)		1,000	0,320			0,320		
	1 * (0.75)		1,000	0,750			0,750		
	1 * (0.28)		1,000	0,280			0,280		
	1 * (0.32)		1,000	0,320			0,320		
	1 * (0.75)		1,000	0,750			0,750		
	1 * (0.28)		1,000	0,280			0,280		
	1 * (0.32)		1,000	0,320			0,320		
	1 * (0.75)		1,000	0,750			0,750		
	1 * (0.28)		1,000	0,280			0,280		
	1 * (0.32)		1,000	0,320			0,320		
	1 * (0.75)		1,000	0,750			0,750		
	1 * (0.28)		1,000	0,280			0,280		
	A RIPORTARE OPERE IDRAULICHE								**104 274,92**
	A RIPORTARE FUNZIONE TRASVERSALE (SHELL&CORE)								**14 044 197,69**
	A RIPORTARE TERMINAL PARTENZE								***14 044 197,6***
	A RIPORTARE								14 297 654,30

COMPUTO METRICO ESTIMATIVO

L1 - TERMINAL

01 - TERMINAL PARTENZE

000 - FUNZIONE TRASVERSALE (SHELL&CORE)

IDR - OPERE IDRAULICHE

N. ARTICOLO	INDICAZIONE DEI LAVORI E DELLE PROVVISTE	U.M.	DIMENSIONI				QUANTITA'	PREZZO	IMPORTO
			SIMILI	LUNG.	LARG.	ALT.			
	RIPORTO								14 297 654,30
	1 * (0.32)		1,000	0,320			0,320		
	1 * (0.75)		1,000	0,750			0,750		
	1 * (0.28)		1,000	0,280			0,280		
	1 * (0.32)		1,000	0,320			0,320		
	1 * (0.75)		1,000	0,750			0,750		
	1 * (0.28)		1,000	0,280			0,280		
	1 * (0.32)		1,000	0,320			0,320		
	1 * (0.75)		1,000	0,750			0,750		
	1 * (0.28)		1,000	0,280			0,280		
	1 * (0.32)		1,000	0,320			0,320		
	1 * (0.75)		1,000	0,750			0,750		
	1 * (0.28)		1,000	0,280			0,280		
	1 * (0.32)		1,000	0,320			0,320		
	1 * (0.75)		1,000	0,750			0,750		
	1 * (0.28)		1,000	0,280			0,280		
	1 * (0.32)		1,000	0,320			0,320		
	1 * (0.75)		1,000	0,750			0,750		
	1 * (0.28)		1,000	0,280			0,280		
	1 * (0.32)		1,000	0,320			0,320		
	1 * (0.75)		1,000	0,750			0,750		
	1 * (0.28)		1,000	0,280			0,280		
	1 * (0.32)		1,000	0,320			0,320		
	1 * (0.75)		1,000	0,750			0,750		
	A RIPORTARE OPERE IDRAULICHE								**104 274,92**
	A RIPORTARE FUNZIONE TRASVERSALE (SHELL&CORE)								**14 044 197,69**
	A RIPORTARE TERMINAL PARTENZE								***14 044 197,6***
	A RIPORTARE								14 297 654,30

COMPUTO METRICO ESTIMATIVO

L1 - TERMINAL

01 - TERMINAL PARTENZE

000 - FUNZIONE TRASVERSALE (SHELL&CORE)

IDR - OPERE IDRAULICHE

N. ARTICOLO	INDICAZIONE DEI LAVORI E DELLE PROVVISTE	U.M.	DIMENSIONI				QUANTITA'	PREZZO	IMPORTO
			SIMILI	LUNG.	LARG.	ALT.			
	RIPORTO								14 297 654,30
	1 * (0.28)		1,000	0,280			0,280		
	1 * (0.32)		1,000	0,320			0,320		
	1 * (0.75)		1,000	0,750			0,750		
	1 * (0.28)		1,000	0,280			0,280		
	1 * (0.32)		1,000	0,320			0,320		
	1 * (0.75)		1,000	0,750			0,750		
	1 * (0.28)		1,000	0,280			0,280		
	1 * (0.32)		1,000	0,320			0,320		
	1 * (0.75)		1,000	0,750			0,750		
	1 * (0.28)		1,000	0,280			0,280		
	1 * (0.32)		1,000	0,320			0,320		
	1 * (0.75)		1,000	0,750			0,750		
	1 * (0.28)		1,000	0,280			0,280		
	1 * (0.32)		1,000	0,320			0,320		
	1 * (0.75)		1,000	0,750			0,750		
	1 * (0.28)		1,000	0,280			0,280		
	1 * (0.32)		1,000	0,320			0,320		
	1 * (0.75)		1,000	0,750			0,750		
	1 * (0.28)		1,000	0,280			0,280		
	1 * (1.16)		1,000	1,160			1,160		
	1 * (1.16)		1,000	1,160			1,160		
	1 * (1.16)		1,000	1,160			1,160		
	1 * (1.16)		1,000	1,160			1,160		
	A RIPORTARE OPERE IDRAULICHE								**104 274,92**
	A RIPORTARE FUNZIONE TRASVERSALE (SHELL&CORE)								**14 044 197,69**
	A RIPORTARE TERMINAL PARTENZE								***14 044 197,6***
	A RIPORTARE								14 297 654,30

COMPUTO METRICO ESTIMATIVO

L1 - TERMINAL

01 - TERMINAL PARTENZE

000 - FUNZIONE TRASVERSALE (SHELL&CORE)

IDR - OPERE IDRAULICHE

N. ARTICOLO	INDICAZIONE DEI LAVORI E DELLE PROVVISTE	U.M.	DIMENSIONI				QUANTITA'	PREZZO	IMPORTO
			SIMILI	LUNG.	LARG.	ALT.			
	RIPORTO								14 297 654,30
	1 * (1.16)		1,000	1,160			1,160		
	1 * (1.16)		1,000	1,160			1,160		
	1 * (1.16)		1,000	1,160			1,160		
	1 * (1.16)		1,000	1,160			1,160		
	1 * (1.16)		1,000	1,160			1,160		
	1 * (1.16)		1,000	1,160			1,160		
	1 * (1.16)		1,000	1,160			1,160		
	1 * (1.16)		1,000	1,160			1,160		
	1 * (12.57)		1,000	12,570			12,570		
	1 * (0.91)		1,000	0,910			0,910		
	1 * (12.57)		1,000	12,570			12,570		
	1 * (0.91)		1,000	0,910			0,910		
	1 * (12.57)		1,000	12,570			12,570		
	1 * (0.91)		1,000	0,910			0,910		
	1 * (12.57)		1,000	12,570			12,570		
	1 * (0.91)		1,000	0,910			0,910		
	1 * (12.57)		1,000	12,570			12,570		
	1 * (0.91)		1,000	0,910			0,910		
	1 * (12.57)		1,000	12,570			12,570		
	1 * (0.91)		1,000	0,910			0,910		
	1 * (12.57)		1,000	12,570			12,570		
	1 * (0.91)		1,000	0,910			0,910		
	1 * (1.16)		1,000	1,160			1,160		
	1 * (1.16)		1,000	1,160			1,160		
	A RIPORTARE OPERE IDRAULICHE								**104 274,92**
	A RIPORTARE FUNZIONE TRASVERSALE (SHELL&CORE)								**14 044 197,69**
	A RIPORTARE TERMINAL PARTENZE								***14 044 197,6***
	A RIPORTARE								14 297 654,30

COMPUTO METRICO ESTIMATIVO

L1 - TERMINAL

01 - TERMINAL PARTENZE

000 - FUNZIONE TRASVERSALE (SHELL&CORE)

IDR - OPERE IDRAULICHE

N. ARTICOLO	INDICAZIONE DEI LAVORI E DELLE PROVVISTE	U.M.	DIMENSIONI				QUANTITA'	PREZZO	IMPORTO
			SIMILI	LUNG.	LARG.	ALT.			
	RIPORTO								14 297 654,30
	1 * (1.16)		1,000	1,160			1,160		
	1 * (1.16)		1,000	1,160			1,160		
	1 * (1.16)		1,000	1,160			1,160		
	1 * (1.16)		1,000	1,160			1,160		
	1 * (1.16)		1,000	1,160			1,160		
	Totale	m					210,360	24,28000	5 107,54
36184 AP-E.ARC.163	0.PU.05 - Tubazione in pvc Ø 140 mm								
	01_TERMINAL PARTENZE_FUNZIONE TRASVERSALE (SHELL&CORE)								
	0.PU.05 - Tubazione in pvc 140 mm 1 * (2.24)		1,000	2,240			2,240		
	1 * (2.24)		1,000	2,240			2,240		
	1 * (2.86)		1,000	2,860			2,860		
	1 * (0.16)		1,000	0,160			0,160		
	1 * (2.13)		1,000	2,130			2,130		
	1 * (1.31)		1,000	1,310			1,310		
	1 * (0.33)		1,000	0,330			0,330		
	1 * (5.59)		1,000	5,590			5,590		
	1 * (1.12)		1,000	1,120			1,120		
	1 * (0.33)		1,000	0,330			0,330		
	1 * (5.90)		1,000	5,900			5,900		
	1 * (1.04)		1,000	1,040			1,040		
	1 * (0.30)		1,000	0,300			0,300		
	1 * (5.99)		1,000	5,990			5,990		
	1 * (2.19)		1,000	2,190			2,190		
	1 * (3.27)		1,000	3,270			3,270		
	1 * (1.03)		1,000	1,030			1,030		
	A RIPORTARE OPERE IDRAULICHE								**109 382,46**
	A RIPORTARE FUNZIONE TRASVERSALE (SHELL&CORE)								**14 049 305,23**
	A RIPORTARE TERMINAL PARTENZE								***14 049 305,2***
	A RIPORTARE								14 302 761,84

COMPUTO METRICO ESTIMATIVO

L1 - TERMINAL

01 - TERMINAL PARTENZE

000 - FUNZIONE TRASVERSALE (SHELL&CORE)

IDR - OPERE IDRAULICHE

N. ARTICOLO	INDICAZIONE DEI LAVORI E DELLE PROVVISTE	U.M.	DIMENSIONI				QUANTITA'	PREZZO	IMPORTO
			SIMILI	LUNG.	LARG.	ALT.			
	RIPORTO								14 302 761,84
	1 * (1.07)		1,000	1,070			1,070		
	1 * (0.97)		1,000	0,970			0,970		
	1 * (1.01)		1,000	1,010			1,010		
	1 * (0.98)		1,000	0,980			0,980		
	1 * (3.25)		1,000	3,250			3,250		
	1 * (0.17)		1,000	0,170			0,170		
	Totale	m					45,480	28,39000	1 291,18
	Totale 084 - OPERE DA LATTONIERE - PLUVIALI Euro								**110 673,64**
	Totale IDR - OPERE IDRAULICHE Euro								**110 673,64**
	A RIPORTARE FUNZIONE TRASVERSALE (SHELL&CORE)								**14 050 596,41**
	A RIPORTARE TERMINAL PARTENZE								***14 050 596,4***
	A RIPORTARE								14 304 053,02

COMPUTO METRICO ESTIMATIVO

L1 - TERMINAL

01 - TERMINAL PARTENZE

000 - FUNZIONE TRASVERSALE (SHELL&CORE)

SPE - IMPIANTI SPECIALI

N. ARTICOLO	INDICAZIONE DEI LAVORI E DELLE PROVVISTE	U.M.	DIMENSIONI SIMILI	LUNG.	LARG.	ALT.	QUANTITA'	PREZZO	IMPORTO
	RIPORTO								14 304 053,02
	125 - IMP. ELETTRICO (QUADRI)								
63930 AP-E.IEL.064	Fornitura e avvio di SpaceLYnk webserver e controllore logico. Consente di configurare e visualizzare la soluzione domotic.....n modulare 100-240Vac, in uscita 1,25A, 30W, 24V DC Include: Attività di engineering per configurazione sistema Space Lynk.								
	5		5,000				5,000		
	Totale	cad					5,000	4 838,47000	24 192,35
63940 AP-E.IEL.065	Attività di Start-up Impianto KNX								
	1		1,000				1,000		
	Totale	cad					1,000	13 504,19000	13 504,19
65940 AP-E.IEL.054	Fornitura e posa in opera di COMPONENTI KNX QUADRO QGBT-B								
	CFL-PDE_QuadroElettrico:CFL-PDE_QuadroElettrico-QGBT-B - 3XRDF1cvv8z8CqZandKmMZ 1		1,000				1,000		
	Totale	cad					1,000	1 109,19000	1 109,19
65950 AP-E.IEL.060	Fornitura e posa in opera di COMPONENTI KNX QGBT-C								
	CFL-PDE_QuadroElettrico:CFL-PDE_QuadroElettrico-QGBT-C - 3XRDF1cvv8z8CqZandKmGZ 1		1,000				1,000		
	Totale	cad					1,000	2 501,42000	2 501,42
65960 AP-E.IEL.063	Fornitura e posa in opera di COMPONENTI QKNX								
	1		1,000				1,000		
	Totale	cad					1,000	45 346,81000	45 346,81
	A RIPORTARE IMPIANTI SPECIALI								**86 653,96**
	A RIPORTARE FUNZIONE TRASVERSALE (SHELL&CORE)								**14 137 250,37**
	A RIPORTARE TERMINAL PARTENZE								***14 137 250,3***
	A RIPORTARE								14 390 706,98

COMPUTO METRICO ESTIMATIVO

L1 - TERMINAL

01 - TERMINAL PARTENZE

000 - FUNZIONE TRASVERSALE (SHELL&CORE)

SPE - IMPIANTI SPECIALI

N. ARTICOLO	INDICAZIONE DEI LAVORI E DELLE PROVVISTE	U.M.	DIMENSIONI				QUANTITA'	PREZZO	IMPORTO
			SIMILI	LUNG.	LARG.	ALT.			
	RIPORTO								14 390 706,98
65970 NP.DEI.225001a	Cavo per trasmissione segnali bus, standard KNX, non propagante l'incendio, conduttori a filo unico isolati diametro 0,8 mm, schermo in nastro Al/Pet, conforme EN 50575:2014 + A1:2016 + UNI EN 13501-6 e alla direttiva europea CPR sui prodotti da cost								
	-KNX1 500			500,000			500,000		
	-KNX2 300			300,000			300,000		
	-KNX3 500			500,000			500,000		
	-KNX4 500			500,000			500,000		
	-KNX5 100			100,000			100,000		
	Totale	m					1 900,000	3,85299	7 320,68
65980 NP.DEI.025035a	Cavo flessibile, isolato con gomma etilenpropilenica ad alto modulo con guaina in mescola termoplastica, tensione nominale 0,6/1 kV, a bassissima emissione di fumi, gas tossici e nocivi conforme CEI 20-38, non propagante l'incendio e la fiamma confor								
	-DA.01 250			250,000			250,000		
	-DA.02 150			150,000			150,000		
	-DA.03 200			200,000			200,000		
	-DA.04 250			250,000			250,000		
	-DA.05 80			80,000			80,000		
	-DA.06 150			150,000			150,000		
	-DA.07 150			150,000			150,000		
	-DA.09 180			180,000			180,000		
	-DA.10 180			180,000			180,000		
	-DA.11 200			200,000			200,000		
	-DA.12 250			250,000			250,000		
	-DA.13 250			250,000			250,000		
	-DA.14 300			300,000			300,000		
	A RIPORTARE IMPIANTI SPECIALI								**93 974,64**
	A RIPORTARE FUNZIONE TRASVERSALE (SHELL&CORE)								**14 144 571,05**
	A RIPORTARE TERMINAL PARTENZE								***14 144 571,0***
	A RIPORTARE								14 398 027,66

COMPUTO METRICO ESTIMATIVO

L1 - TERMINAL

01 - TERMINAL PARTENZE

000 - FUNZIONE TRASVERSALE (SHELL&CORE)

SPE - IMPIANTI SPECIALI

N. ARTICOLO	INDICAZIONE DEI LAVORI E DELLE PROVVISTE	U.M.	DIMENSIONI				QUANTITA'	PREZZO	IMPORTO
			SIMILI	LUNG.	LARG.	ALT.			
	RIPORTO								14 398 027,66
	-DA1.CK 150			150,000			150,000		
	-DA2.CK 150			150,000			150,000		
	-DA1.BHSI 150			150,000			150,000		
	-DA1.BHSE 200			200,000			200,000		
	-DA.BHS 200			200,000			200,000		
	Totale	m					3 440,000	3,65641	12 578,05
65990 AP-E.IEL.037	Fornitura e posa in opera di COMPONENTI DI TELECONTROLLO PER QGBT-A								
	1		1,000				1,000		
	Totale	cad					1,000	2 100,84000	2 100,84
66000 AP-E.IEL.038	Fornitura e posa in opera di COMPONENTI DI TELECONTROLLO PER QGBT-B								
	CFL-PDE_QuadroElettrico:CFL-PDE_QuadroElettrico-QGBT-B - 3XRDF1cvv8z8CqZandKmMZ 1		1,000				1,000		
	Totale	cad					1,000	2 100,84000	2 100,84
66010 AP-E.IEL.039	Fornitura e posa in opera di COMPONENTI DI TELECONTROLLO PER QGBT-C								
	CFL-PDE_QuadroElettrico:CFL-PDE_QuadroElettrico-QGBT-C - 3XRDF1cvv8z8CqZandKmGZ 1		1,000				1,000		
	Totale	cad					1,000	2 100,84000	2 100,84
66020 AP-E.IEL.040	Fornitura e posa in opera di COMPONENTI DI TELECONTROLLO PER QCA								
	CFL-PDE_QuadroElettrico:CFL-PDE_QuadroElettrico-QCA - 3XRDF1cvv8z8CqZandKmPA 1		1,000				1,000		
	Totale	cad					1,000	2 100,84000	2 100,84
	A RIPORTARE IMPIANTI SPECIALI								**114 956,05**
	A RIPORTARE FUNZIONE TRASVERSALE (SHELL&CORE)								**14 165 552,46**
	A RIPORTARE TERMINAL PARTENZE								***14 165 552,4***
	A RIPORTARE								14 419 009,07

COMPUTO METRICO ESTIMATIVO

L1 - TERMINAL

01 - TERMINAL PARTENZE

000 - FUNZIONE TRASVERSALE (SHELL&CORE)

SPE - IMPIANTI SPECIALI

N. ARTICOLO	INDICAZIONE DEI LAVORI E DELLE PROVVISTE	U.M.	DIMENSIONI				QUANTITA'	PREZZO	IMPORTO
			SIMILI	LUNG.	LARG.	ALT.			
	RIPORTO								14 419 009,07
66030 AP-E.IEL.041	Fornitura e posa in opera di COMPONENTI DI TELECONTROLLO PER QSIC								
	CFL-PDE_QuadroElettrico:CFL-PDE_QuadroElettrico-QSIC - 3XRDF1cvv8z8CqZandKnBd 1		1,000				1,000		
	Totale	cad					1,000	2 100,84000	2 100,84
70080 NP.DEI.095101a	Cavo UTP non schermato, multicoppie, conduttori in rame 24 AWG, conforme ISO-IEC 11801, installato in canalina o tubazione, queste escluse: 4 coppie, guaina in pvc, cat. 6, classe di reazione al fuoco Eca								
	QGBT.A 15			15,000			15,000		
	QGBT.B 15			15,000			15,000		
	QGBT.C 15			15,000			15,000		
	QCA 15+15			30,000			30,000		
	QSIC 15			15,000			15,000		
	UPS 15			15,000			15,000		
	CPSS 15			15,000			15,000		
	QKNX 15+15+15+15			60,000			60,000		
	IRAI 15			15,000			15,000		
	EVAC 15			15,000			15,000		
	QBHS 80			80,000			80,000		
	UPS.BHS 80			80,000			80,000		
	ENFC.1 50			50,000			50,000		
	ENFC.2 50			50,000			50,000		
	ENFC.8 90			90,000			90,000		
	ENFC.9 90			90,000			90,000		
	ENFC.10 90			90,000			90,000		
	ENFC.11 90			90,000			90,000		
	ENFC.12 90			90,000			90,000		
	A RIPORTARE IMPIANTI SPECIALI								**117 056,89**
	A RIPORTARE FUNZIONE TRASVERSALE (SHELL&CORE)								**14 167 653,30**
	A RIPORTARE TERMINAL PARTENZE								***14 167 653,3***
	A RIPORTARE								14 421 109,91

COMPUTO METRICO ESTIMATIVO

L1 - TERMINAL

01 - TERMINAL PARTENZE

000 - FUNZIONE TRASVERSALE (SHELL&CORE)

SPE - IMPIANTI SPECIALI

N. ARTICOLO	INDICAZIONE DEI LAVORI E DELLE PROVVISTE	U.M.	DIMENSIONI				QUANTITA'	PREZZO	IMPORTO
			SIMILI	LUNG.	LARG.	ALT.			
	RIPORTO								14 421 109,91
	Totale	m					920,000	2,35897	2 170,25
70090 NP.DEI.025038a	Cavo flessibile, isolato con gomma etilenpropilenica ad alto modulo con guaina in mescola termoplastica, tensione nominale 0,6/1 kV, a bassissima emissione di fumi, gas tossici e nocivi conforme CEI 20-38, non propagante l'incendio e la fiamma confor								
	CPSS 15			15,000			15,000		
	IRAI 15			15,000			15,000		
	EVAC 15			15,000			15,000		
	QE.VS 40			40,000			40,000		
	QE.LT1 10			10,000			10,000		
	QE.LT2 10			10,000			10,000		
	QE.LT3 10			10,000			10,000		
	QE.LT5 50			50,000			50,000		
	QE.LT6 50			50,000			50,000		
	QE.LT7 130			130,000			130,000		
	QE.LT8 130			130,000			130,000		
	Totale	m					475,000	6,03504	2 866,64
70100 AP-E.IEL.175	Conduttore unipolare o multipolare flessibile di rame rosso ricotto isolato in gomma HEPR di qualità G18 sotto guaina term.....U: 0,6/1 kV - Classe di reazione al fuoco: Cca-s1b,d1,a1. Sigla di designazione FG18(O)M16 Cavo FG18OM16 sezione 10x1,5 mmq								
	QE.BHS-INT 70			70,000			70,000		
	QE.BHS-EST 130			130,000			130,000		
	QE.CK 40			40,000			40,000		
	Totale	m					240,000	17,78000	4 267,20
70110	Cavo flessibile, isolato con gomma etilenpropilenica ad alto modulo con guaina in								
	A RIPORTARE IMPIANTI SPECIALI								**126 360,98**
	A RIPORTARE FUNZIONE TRASVERSALE (SHELL&CORE)								**14 176 957,39**
	A RIPORTARE TERMINAL PARTENZE								***14 176 957,3***
	A RIPORTARE								14 430 414,00

COMPUTO METRICO ESTIMATIVO

L1 - TERMINAL

01 - TERMINAL PARTENZE

000 - FUNZIONE TRASVERSALE (SHELL&CORE)

SPE - IMPIANTI SPECIALI

N. ARTICOLO	INDICAZIONE DEI LAVORI E DELLE PROVVISTE	U.M.	DIMENSIONI				QUANTITA'	PREZZO	IMPORTO
			SIMILI	LUNG.	LARG.	ALT.			
	RIPORTO								14 430 414,00
NP.DEI.025035a	mescola termoplastica, tensione nominale 0,6/1 kV, a bassissima emissione di fumi, gas tossici e nocivi conforme CEI 20-38, non propagante l'incendio e la fiamma confor								
	PEM locali QGBT 15+15+15+15+15		75,000				75,000		
	Totale	m					75,000	3,65641	274,23
70120 NP.DEI.095101a	Cavo UTP non schermato, multicoppie, conduttori in rame 24 AWG, conforme ISO-IEC 11801, installato in canalina o tubazione, queste escluse: 4 coppie, guaina in pvc, cat. 6, classe di reazione al fuoco Eca								
	QE.CS 40+40+40			120,000			120,000		
	ENFC.3 90			90,000			90,000		
	ENFC.4 90			90,000			90,000		
	ENFC.5 90			90,000			90,000		
	ENFC.6 10			10,000			10,000		
	ENFC.7 90			90,000			90,000		
	ENFC.13 10			10,000			10,000		
	Totale	m					500,000	2,35897	1 179,49
70130 NP.DEI.025038a	Cavo flessibile, isolato con gomma etilenpropilenica ad alto modulo con guaina in mescola termoplastica, tensione nominale 0,6/1 kV, a bassissima emissione di fumi, gas tossici e nocivi conforme CEI 20-38, non propagante l'incendio e la fiamma confor								
	QE.CR 40			40,000			40,000		
	QE.LT9 10			10,000			10,000		
	QE.LT10 90			90,000			90,000		
	Totale	m					140,000	6,03504	844,91
	Totale 125 - IMP. ELETTRICO (QUADRI) Euro								**128 659,61**
	A RIPORTARE IMPIANTI SPECIALI								**128 659,61**
	A RIPORTARE FUNZIONE TRASVERSALE (SHELL&CORE)								**14 179 256,02**
	A RIPORTARE TERMINAL PARTENZE								***14 179 256,0***
	A RIPORTARE								14 432 712,63

COMPUTO METRICO ESTIMATIVO

L1 - TERMINAL

01 - TERMINAL PARTENZE

000 - FUNZIONE TRASVERSALE (SHELL&CORE)

SPE - IMPIANTI SPECIALI

N. ARTICOLO	INDICAZIONE DEI LAVORI E DELLE PROVVISTE	U.M.	DIMENSIONI				QUANTITA'	PREZZO	IMPORTO
			SIMILI	LUNG.	LARG.	ALT.			
	RIPORTO								14 432 712,63
	127 - IMP. DIFFUSIONE SONORA								
41705 AP-E.IEL.156	Fornitura e posa in opera di Cavo FTS29OM16 PH120 guaina viola sez. 2X6 mmq classe di reazione al fuoco Cca - s1b, d1, a1								
	EV-1A 300			300,000			300,000		
	EV-1B 300			300,000			300,000		
	EV-4A 350			350,000			350,000		
	EV-4B 350			350,000			350,000		
	Totale	m					1 300,000	4,80000	6 240,00
41715 AP-E.IEL.155	Fornitura e posa in opera di Cavo FTS29OM16 PH120 guaina viola sez. 2X2,5 mmq classe di reazione al fuoco Cca - s1b, d1, a1								
	EV-2A 200			200,000			200,000		
	EV-2B 200			200,000			200,000		
	EV-3A 250			250,000			250,000		
	EV-3B 250			250,000			250,000		
	EV-5A 150			150,000			150,000		
	EV-5B 150			150,000			150,000		
	EV-6A 200			200,000			200,000		
	EV-6B 200			200,000			200,000		
	EV-7A 300			300,000			300,000		
	EV-7B 300			300,000			300,000		
	Totale	m					2 200,000	2,01000	4 422,00
41725 NP.DEI.095102a	Cavo FTP schermato in lamina di alluminio, conduttori in rame 24 AWG e filo di continuità in rame diametro 0,5 mm, conforme ISO IEC 11801 - EN 50173: 4 coppie, guaina in LSZH, Cat. 6a, classe di reazione al fuoco Dca								
	DF.1 10			10,000			10,000		
	A RIPORTARE IMPIANTI SPECIALI								**139 321,61**
	A RIPORTARE FUNZIONE TRASVERSALE (SHELL&CORE)								**14 189 918,02**
	A RIPORTARE TERMINAL PARTENZE								***14 189 918,0***
	A RIPORTARE								14 443 374,63

COMPUTO METRICO ESTIMATIVO

L1 - TERMINAL

01 - TERMINAL PARTENZE

000 - FUNZIONE TRASVERSALE (SHELL&CORE)

SPE - IMPIANTI SPECIALI

N. ARTICOLO	INDICAZIONE DEI LAVORI E DELLE PROVVISTE	U.M.	DIMENSIONI				QUANTITA'	PREZZO	IMPORTO
			SIMILI	LUNG.	LARG.	ALT.			
	RIPORTO								14 443 374,63
	DF.2 10			10,000			10,000		
	DF.3 250			250,000			250,000		
	DF.4 170			170,000			170,000		
	DF.5 140			140,000			140,000		
	DF.6 140			140,000			140,000		
	DF.7 150			150,000			150,000		
	DF.8 165			165,000			165,000		
	DF.9 190			190,000			190,000		
	DF.10 0200			200,000			200,000		
	DF.11 230			230,000			230,000		
	DF.12 230			230,000			230,000		
	DF.13 240			240,000			240,000		
	Totale	m					2 125,000	2,59487	5 514,10
64340 AP-E.IEL.073	Fornitura di mobili rack - accessori e varie composti da: n' 1 Mobile Rack 19", 24 unità n' 3 Pannello di aerazione 1 unit.....materiali assemblaggio Rack n' 1 Cassa di legno per mobile Rack 24 Unit n' 1 Cestello rack 3 unita?. n' 1 Supporto batterie								
	CFL-PDE_ArmadioRackEvac:CFL-PDE_ArmadioRackEvac-Generale - 3$IIV5XAXDx9K3kMRwD6ER 1		1,000				1,000		
	Totale	cad					1,000	2 328,87000	2 328,87
64350 AP-E.IEL.074	Assemblaggio e precollaudo Rack, intervento tecnico in loco per verifica connessioni e messa in servizio sistema, programmazione software.								
	CFL-PDE_ArmadioRackEvac:CFL-PDE_ArmadioRackEvac-Generale - 3$IIV5XAXDx9K3kMRwD6ER 1		1,000				1,000		
	Totale	cad					1,000	6 325,00000	6 325,00
64360 AP-E.IEL.069c	Fornitura e posa in opera di posti operatore postazioni microfoniche - sorgenti BGM composto da: - Chassis di ricezione au.....li A, B e C su uscite bilanciate da +4 dB.								
	A RIPORTARE IMPIANTI SPECIALI								**153 489,58**
	A RIPORTARE FUNZIONE TRASVERSALE (SHELL&CORE)								**14 204 085,99**
	A RIPORTARE TERMINAL PARTENZE								***14 204 085,9***
	A RIPORTARE								14 457 542,60

COMPUTO METRICO ESTIMATIVO

L1 - TERMINAL

01 - TERMINAL PARTENZE

000 - FUNZIONE TRASVERSALE (SHELL&CORE)

SPE - IMPIANTI SPECIALI

N. ARTICOLO	INDICAZIONE DEI LAVORI E DELLE PROVVISTE	U.M.	DIMENSIONI				QUANTITA'	PREZZO	IMPORTO
			SIMILI	LUNG.	LARG.	ALT.			
	RIPORTO								14 457 542,60
	Numero massimo di canali in conversione 24Ch - Alimentatore 24Vdc per moduli RDL								
	CFL-PDE_ArmadioRackEvac:CFL-PDE_ArmadioRackEvac-Generale - 3$IlV5XAXDx9K3kMRwD6ER 1		1,000				1,000		
	Totale	cad					1,000	2 398,88000	2 398,88
64370 AP-E.IEL.070	Fornitura e posa in opera di centrale di gestione - matrice digitale composta da: n' 3 Unità di gestione modulare per sist.....onvertitore A/D 24 bits - 48 KHz, connettori Block. n' 1 Modulo di espansione 8 Ctrl In e 8 Ctrl out per sistema serie 9000								
	CFL-PDE_ArmadioRackEvac:CFL-PDE_ArmadioRackEvac-Generale - 3$IlV5XAXDx9K3kMRwD6ER 1		1,000				1,000		
	Totale	cad					1,000	20 374,42000	20 374,42
64380 AP-E.IEL.071	Fornitura e posa in opera di amplificatori e alimentatori composti da: n'2 Amplificatore digitale in classe D per sistema .....0Vac - 50/60Hz. Dimensioni e peso: 482(W)x132,6(H) x400,5(D mm, 11,8kg. Certificato a norma EN54-4. n' 2 Batteria 12v 160Ah								
	CFL-PDE_ArmadioRackEvac:CFL-PDE_ArmadioRackEvac-Generale - 3$IlV5XAXDx9K3kMRwD6ER 1		1,000				1,000		
	Totale	cad					1,000	25 354,87000	25 354,87
	Totale 127 - IMP. DIFFUSIONE SONORA Euro								**72 958,14**
	145 - IMP.PREVENZIONE INCENDI								
41685 AP-E.IEL.149	Fornitura e posa in opera di Cavo FTE29OHM16 PH120 guaina rossa sez. 2X1,5 mmq classe di reazione al fuoco Cca - s1b, d1, a1								
	RI-01 700			700,000			700,000		
	RI-02 500			500,000			500,000		
	RI-03 600			600,000			600,000		
	RI-04 800			800,000			800,000		
	A RIPORTARE IMPIANTI SPECIALI								**201 617,75**
	A RIPORTARE FUNZIONE TRASVERSALE (SHELL&CORE)								**14 252 214,16**
	A RIPORTARE TERMINAL PARTENZE								***14 252 214,1***
	A RIPORTARE								14 505 670,77

COMPUTO METRICO ESTIMATIVO

L1 - TERMINAL

01 - TERMINAL PARTENZE

000 - FUNZIONE TRASVERSALE (SHELL&CORE)

SPE - IMPIANTI SPECIALI

N. ARTICOLO	INDICAZIONE DEI LAVORI E DELLE PROVVISTE	U.M.	DIMENSIONI				QUANTITA'	PREZZO	IMPORTO
			SIMILI	LUNG.	LARG.	ALT.			
	RIPORTO								14 505 670,77
	RI-05 400			400,000			400,000		
	RI-06 500			500,000			500,000		
	RI-07 700			700,000			700,000		
	Totale	m					4 200,000	1,63000	6 846,00
41695 AP-E.IEL.150	Fornitura e posa in opera di Cavo FTE29OHM16 PH120 guaina rossa sez. 2X2,5 mmq classe di reazione al fuoco Cca - s1b, d1, a1								
	AL-01 200			200,000			200,000		
	AL-02 200			200,000			200,000		
	AL-03 200			200,000			200,000		
	AL-04 200			200,000			200,000		
	AL-05 200			200,000			200,000		
	AL-06 200			200,000			200,000		
	AL-07 200			200,000			200,000		
	AL-08 200			200,000			200,000		
	AL-09 200			200,000			200,000		
	AL-10 200			200,000			200,000		
	AL-11 200			200,000			200,000		
	AL-12 200			200,000			200,000		
	AL-13 200			200,000			200,000		
	AL-14 200			200,000			200,000		
	AL-15 200			200,000			200,000		
	AL-16 200			200,000			200,000		
	AL-17 200			200,000			200,000		
	Totale	m					3 400,000	2,08000	7 072,00
64390	Fornitura e posa in opera di Centrale PROFILE Flexible, 4 loop a potenza condivisa								
	A RIPORTARE IMPIANTI SPECIALI								**215 535,75**
	A RIPORTARE FUNZIONE TRASVERSALE (SHELL&CORE)								**14 266 132,16**
	A RIPORTARE TERMINAL PARTENZE								***14 266 132,1***
	A RIPORTARE								14 519 588,77

COMPUTO METRICO ESTIMATIVO

L1 - TERMINAL

01 - TERMINAL PARTENZE

000 - FUNZIONE TRASVERSALE (SHELL&CORE)

SPE - IMPIANTI SPECIALI

N. ARTICOLO	INDICAZIONE DEI LAVORI E DELLE PROVVISTE	U.M.	DIMENSIONI				QUANTITA'	PREZZO	IMPORTO
			SIMILI	LUNG.	LARG.	ALT.			
	RIPORTO								14 519 588,77
AP-E.IEL.075	o 2 loop ad alta potenza (1 A), espandi.....gamento in rete. Compresa Scheda a slot di espansione 4 loop a potenza condivisa o 2 loop ad alta potenza, PROFILE Flexible								
	CFL-PDE_CentralinaImpiantiSpeciali:CFL-PDE_CentralinaImpiantiSpeciali-CRI - 3$IIV5XAXDx9K3kMRwD6qs 1		1,000				1,000		
	Totale	cad					1,000	9 570,14000	9 570,14
69320 AP-E.IEL.150	Fornitura e posa in opera di Cavo FTE29OHM16 PH120 guaina rossa sez. 2X2,5 mmq classe di reazione al fuoco Cca - s1b, d1, a1								
	AL-01 200			200,000			200,000		
	AL-02 200			200,000			200,000		
	AL-03 200			200,000			200,000		
	AL-04 200			200,000			200,000		
	AL-05 200			200,000			200,000		
	AL-06 200			200,000			200,000		
	AL-07 200			200,000			200,000		
	AL-08 200			200,000			200,000		
	AL-09 200			200,000			200,000		
	AL-10 200			200,000			200,000		
	AL-11 200			200,000			200,000		
	AL-12 200			200,000			200,000		
	AL-13 200			200,000			200,000		
	AL-14 200			200,000			200,000		
	AL-15 200			200,000			200,000		
	AL-16 200			200,000			200,000		
	AL-17 200			200,000			200,000		
	Totale	m					3 400,000	2,08000	7 072,00
	A RIPORTARE IMPIANTI SPECIALI								**232 177,89**
	A RIPORTARE FUNZIONE TRASVERSALE (SHELL&CORE)								**14 282 774,30**
	A RIPORTARE TERMINAL PARTENZE								***14 282 774,3***
	A RIPORTARE								14 536 230,91

COMPUTO METRICO ESTIMATIVO

L1 - TERMINAL

01 - TERMINAL PARTENZE

000 - FUNZIONE TRASVERSALE (SHELL&CORE)

SPE - IMPIANTI SPECIALI

N. ARTICOLO	INDICAZIONE DEI LAVORI E DELLE PROVVISTE	U.M.	DIMENSIONI				QUANTITA'	PREZZO	IMPORTO
			SIMILI	LUNG.	LARG.	ALT.			
	RIPORTO								14 536 230,91
73840 AP-E.IEL.166	Derivazione da incasso per impianti di segnalazione o di comunicazione realizzate con tubo protettivo flessibile o rigido .....ntrollo:- attacco per apparecchiature di segnalazione incendio o EVAC, comprensiva di linea di alimentazione e segnalazione								
	CFL-PDE_CentralinaImpiantiSpeciali:CFL-PDE_CentralinaImpiantiSpeciali-CRI - 3$IlV5XAXDx9K3kMRwD6qs 1		1,000				1,000		
	Totale	cad					1,000	42,03000	42,03
74810 AP-E.IEL.078	Fornitura e posa in opera di Modulo I/O singolo con frontalino M520. Fornisce un ingresso monitorato e un'uscita relè con .....sso per il monitoraggio dello stato di un contatto normalmente aperto e da una singola uscita relè con contatto di scambio.								
	barrire antifumo 35		35,000				35,000		
	centralina ENFC 13		13,000				13,000		
	Totale	cad					48,000	418,70000	20 097,60
	Totale 145 - IMP.PREVENZIONE INCENDI Euro								**50 699,77**
	Totale SPE - IMPIANTI SPECIALI Euro								**252 317,52**
	A RIPORTARE FUNZIONE TRASVERSALE (SHELL&CORE)								**14 302 913,93**
	A RIPORTARE TERMINAL PARTENZE								***14 302 913,9***
	A RIPORTARE								14 556 370,54

COMPUTO METRICO ESTIMATIVO

L1 - TERMINAL

01 - TERMINAL PARTENZE

000 - FUNZIONE TRASVERSALE (SHELL&CORE)

STR - OPERE STRUTTURALI

N. ARTICOLO	INDICAZIONE DEI LAVORI E DELLE PROVVISTE	U.M.	DIMENSIONI				QUANTITA'	PREZZO	IMPORTO
			SIMILI	LUNG.	LARG.	ALT.			
	RIPORTO								14 556 370,54
	004 - SCAVI E SBANCAMENTI								
21011 CAL25_02.A07.001.004	Trasporto di materiali di risulta, provenienti da demolizioni e rimozioni, eseguiti anche a mano o in zone disagiate, con autocarro di portata superiore a 50 ql, compresi carico, anche a mano, viaggio, scarico, spandimento del materiale ed esclusi gl								
	Terreno asportato per la realizzazione dei pali (si ipotizza 70% del volume)								
	Palo D800 mm L=15 m 208 * (7.6) * (0.7)		208,000		7,600	0,700	1 106,560		
	Palo D1000 mm L=15 m 201 * 12 * (0.7)		201,000		12,000	0,700	1 688,400		
	Palo D1200 mm L=15 m 44 * 17 * (0.7)		44,000		17,000	0,700	523,600		
	Terreno avanzato dopo il rinterro delle aree di scavo								
	18075 - 14146 18075-14146					3 929,000	3 929,000		
	Totale	m³					7 247,560	12,65870	91 744,69
21012 CAL25_PRREC.P17.005.001	Terra e rocce, diverse da quelle di cui alla voce codice CEER/EER 17 05 03 (riferimento cod. CEER/EER 17 05 04 - Materiale Tabella A)								
	Terreno asportato per la realizzazione dei pali (si ipotizza 1,8t/mc)								
	Palo D800 mm L=15 m								
	Palo D1000 mm L=15 m								
	Palo D1200 mm L=15 m								
	Terreno di risulta a seguito del riempimento scavi								
	vedi voce n. 21011 (q.ta = 7247,560) 1.8					1,800	13 045,608		
	Totale	Tn					13 045,608	29,09500	379 561,96
21030 CAL25_01.A04.001.001	in terreni sciolti, compreso accatastamento nell'ambito del cantiere								
	Sbancamento intera area prima ipotesi (sp. 1,50 m)								
	Scavo piano di posa 7750 * (1.5)			7 750,000		1,500	11 625,000		
	Scarpata 4300 * (1.5)			4 300,000		1,500	6 450,000		
	A RIPORTARE OPERE STRUTTURALI								**471 306,65**
	A RIPORTARE FUNZIONE TRASVERSALE (SHELL&CORE)								**14 774 220,58**
	A RIPORTARE TERMINAL PARTENZE								***14 774 220,5***
	A RIPORTARE								15 027 677,19

COMPUTO METRICO ESTIMATIVO

L1 - TERMINAL

01 - TERMINAL PARTENZE

000 - FUNZIONE TRASVERSALE (SHELL&CORE)

STR - OPERE STRUTTURALI

N. ARTICOLO	INDICAZIONE DEI LAVORI E DELLE PROVVISTE	U.M.	DIMENSIONI SIMILI	LUNG.	LARG.	ALT.	QUANTITA'	PREZZO	IMPORTO
	RIPORTO								15 027 677,19
	Totale	m³					18 075,000	5,43146	98 173,64
21031 CAL25_01.A05.001.005	Rinterro con materiale di risulta proveniente da scavo, compreso l'avvicinamento dei materiali, il compattamento a strati dei materiali impiegati fino al raggiungimento delle quote del terreno preesistente ed il costipamento prescritto. Compreso ogni								
	Sbancamento intera area prima ipotesi (sp. 1,50 m)								
	(Vscavo - Vfondazioni) (+10% per riduzione volume a seguito della compattazione)								
	(18075 - 5215) (1+0.1) 12860 * (1.1)		12 860,000			1,100	14 146,000		
	Totale	m³					14 146,000	12,06103	170 615,33
	Totale 004 - SCAVI E SBANCAMENTI Euro								**740 095,62**
	007 - FONDAZIONI								
21000 CAL25_14.R02.001.005	diametro 800 mm								
	Pali PA-D800 - L=15 m (+0,5 metri all'interno del plinto) 208 * (15+0.5)		208,000	15,500			3 224,000		
	Pali pilota (+50% per prova di carico) 3 * 15 * (1.5)		3,000	15,000		1,500	67,500		
	Totale	ml					3 291,500	214,09340	704 688,43
21005 CAL25_14.R02.001.006	diametro 1000 mm								
	Pali PA-D1000 mm - L=15 m (+0,5 metri all'interno del plinto) 201 * (15+0.5)		201,000	15,500			3 115,500		
	Pali pilota (+50% per prova di carico) 2 * 15 * (1.5)		2,000	15,000		1,500	45,000		
	Totale	ml					3 160,500	289,15213	913 865,31
21010 CAL25_14.R02.001.007	diametro 1200 mm								
	Pali PA-D1200 mm L=15 m (+0,5 metri all'interno del plinto) 44 * (15+0.5)		44,000	15,500			682,000		
	A RIPORTARE OPERE STRUTTURALI								**2 358 649,36**
	A RIPORTARE FUNZIONE TRASVERSALE (SHELL&CORE)								**16 661 563,29**
	A RIPORTARE TERMINAL PARTENZE								***16 661 563,2***
	A RIPORTARE								16 915 019,90

COMPUTO METRICO ESTIMATIVO

L1 - TERMINAL

01 - TERMINAL PARTENZE

000 - FUNZIONE TRASVERSALE (SHELL&CORE)

STR - OPERE STRUTTURALI

N. ARTICOLO	INDICAZIONE DEI LAVORI E DELLE PROVVISTE	U.M.	DIMENSIONI				QUANTITA'	PREZZO	IMPORTO
			SIMILI	LUNG.	LARG.	ALT.			
	RIPORTO								16 915 019,90
	Palo pilota (+50% per prova di carico) 1 * 15 * (1.5)		1,000	15,000		1,500	22,500		
	Totale	ml					704,500	370,17347	260 787,21
21015 AP-01.E04.067.001	Fornitura e posa in opera di rete elettrosaldata ad aderenza migliorata, conforme alla norma UNI EN 10080:2005, formato mm. 2000x3000 Ø 8 200x200								
	Pali D800 mm - L=15 m (+5% per sfridi) 210 * 1440 * (1.05)		210,000		1 440,000	1,050	317 520,000		
	20 fi 24 longitudinali								
	spirale fi10/15 cm								
	Pali D1000 mm - L=15 m (+5% per sfridi) 203 * 1870 * (1.05)		203,000		1 870,000	1,050	398 590,500		
	22 fi 26 longitudinali								
	spirale fi10/15 cm								
	Pali D1200 mm - L=15 m (+5% per sfridi) 45 * 2220 * (1.05)		45,000		2 220,000	1,050	104 895,000		
	26 fi 26 longitudinali								
	spirale fi10/15 cm								
	Totale	kg					821 005,500	2,65050	2 176 075,08
21035 CAL25_01.B04.003.006	classe di resistenza caratteristica C16/20 - consistenza S4								
	n.45 PL01a (4800x4800x1500-D1000) 45 * 5 * 5 * (0.1)		45,000	5,000	5,000	0,100	112,500		
	n.47 PL01b (4800x4800x1500-D800) 47 * 5 * 5 * (0.1)		47,000	5,000	5,000	0,100	117,500		
	n.11 PL02 (5000x5000x1500-D1200) 11 * (5.2) * (5.2) * (0.1)		11,000	5,200	5,200	0,100	29,744		
	n.1 PL03 (5880x4800x1500-D800) 1 * 6 * 5 * (0.1)		1,000	6,000	5,000	0,100	3,000		
	n.32 PL04 (2000x2000x700) 32 * (2.2) * (2.2) * (0.1)		32,000	2,200	2,200	0,100	15,488		
	Totale	m³					278,232	159,58026	44 400,33
21040 CAL25_01.B04.018.002	classe di resistenza caratteristica C32/40 - consistenza S4								
	n.47 PL01b (4800x4800x1500-D800) 47 * (4.8) * (4.8) * (1.5)		47,000	4,800	4,800	1,500	1 624,320		
	A RIPORTARE OPERE STRUTTURALI								**4 839 911,98**
	A RIPORTARE FUNZIONE TRASVERSALE (SHELL&CORE)								**19 142 825,91**
	A RIPORTARE TERMINAL PARTENZE								***19 142 825,9***
	A RIPORTARE								19 396 282,52

COMPUTO METRICO ESTIMATIVO

L1 - TERMINAL

01 - TERMINAL PARTENZE

000 - FUNZIONE TRASVERSALE (SHELL&CORE)

STR - OPERE STRUTTURALI

N. ARTICOLO	INDICAZIONE DEI LAVORI E DELLE PROVVISTE	U.M.	DIMENSIONI				QUANTITA'	PREZZO	IMPORTO
			SIMILI	LUNG.	LARG.	ALT.			
	RIPORTO								19 396 282,52
	n.45 PL01a (4800x4800x1500-D1000) 45 * (4.8) * (4.8) * (1.5)		45,000	4,800	4,800	1,500	1 555,200		
	n.11 PL02 (5000x5000x1500-D1200) 11 * 5 * 5 * (1.5)		11,000	5,000	5,000	1,500	412,500		
	n.1 PL03 (5880x4800x1500-D800) 1 * (5.9) * (4.8) * (1.5)		1,000	5,900	4,800	1,500	42,480		
	n.32 PL04 (2000x2000x700) 32 * 2 * 2 * (0.7)		32,000	2,000	2,000	0,700	89,600		
	Totale	m³					3 724,100	229,01611	852 878,90
21041 CAL25_01.B02.002.001	per opere di fondazione, plinti, travi rovesce								
	n.45 PL01a (4800x4800x1500-D1000) 45 * (4.8*4) * (1.5)		45,000	19,200		1,500	1 296,000		
	n.47 PL01b (4800x4800x1500-D800) 47 * (4.8*4) * (1.5)		47,000	19,200		1,500	1 353,600		
	n.11 PL02 (5000x5000x1500-D1200) 11 * (5*4) * (1.5)		11,000	20,000		1,500	330,000		
	n.1 PL03 (5880x4800x1500-D800) 1 * (5.88*2+4.8*2) * (1.5)		1,000	21,360		1,500	32,040		
	n.32 PL04 (2000x2000x1000) 32 * (2*4) * (0.7)		32,000	8,000		0,700	179,200		
	Totale	m²					3 190,840	29,34697	93 641,49
21042 CAL25_PR.P10.900.001	Servizio di pompaggio - quota fissa per spostamento e primo piazzamento di pompa con braccio fino a 42 m								
	Considerando 6 piazzamenti differenti per il getto delle fondazioni								
	6		6,000				6,000		
	Totale	cad					6,000	305,86435	1 835,19
21043 CAL25_PR.P10.900.003	Servizio di pompaggio - quota aggiuntiva per ogni mc pompato								
	Costo aggiuntivo per la realizzazione del pompaggio per i plinti di fondazione								
	vedi voce n. 21040 (q.ta = 3724,100)						3 724,100		
	Totale	m³					3 724,100	14,13005	52 621,72
21045 AP-01.E04.067.001	Fornitura e posa in opera di rete elettrosaldata ad aderenza migliorata, conforme alla norma UNI EN 10080:2005, formato mm. 2000x3000 Ø 8 200x200								
	A RIPORTARE OPERE STRUTTURALI								**5 840 889,28**
	A RIPORTARE FUNZIONE TRASVERSALE (SHELL&CORE)								**20 143 803,21**
	A RIPORTARE TERMINAL PARTENZE								***20 143 803,2***
	A RIPORTARE								20 397 259,82

COMPUTO METRICO ESTIMATIVO

L1 - TERMINAL

01 - TERMINAL PARTENZE

000 - FUNZIONE TRASVERSALE (SHELL&CORE)

STR - OPERE STRUTTURALI

N. ARTICOLO	INDICAZIONE DEI LAVORI E DELLE PROVVISTE	U.M.	DIMENSIONI				QUANTITA'	PREZZO	IMPORTO
			SIMILI	LUNG.	LARG.	ALT.			
	RIPORTO								20 397 259,82
	Plinti tipo PL01a (+5% per sfridi vari) 45 * 2950 * (1.05)		45,000		2 950,000	1,050	139 387,500		
	Comprensiva di ferri superiori, inferiori, integrativa inferiore e distanzatori								
	Plinti tipo PL01b (+5% per sfridi vari) 47 * 2850 * (1.05)		47,000		2 850,000	1,050	140 647,500		
	Comprensiva di ferri superiori, inferiori, integrativa inferiore e distanzatori								
	Plinti tipo PL02 (+5% per sfridi vari) 11 * 3450 * (1.05)		11,000		3 450,000	1,050	39 847,500		
	Comprensiva di ferri superiori, inferiori, integrativa inferiore e distanzatori								
	Plinto PL03 (+5% per sfridi vari) 1 * 2900 * (1.05)		1,000		2 900,000	1,050	3 045,000		
	Comprensiva di ferri superiori, inferiori, integrativa inferiore e distanzatori								
	Plinti tipo PL04 (+5% per sfridi vari) 32 * 290 * (1.05)		32,000		290,000	1,050	9 744,000		
	Comprensiva di ferri superiori, inferiori, integrativa inferiore e distanzatori								
	Totale	kg					332 671,500	2,65050	881 745,81
21049 CAL25_01.B04.003.006	classe di resistenza caratteristica C16/20 - consistenza S4								
	Trave di collegamento CA-600x400 mm 8 * (0.8) * (0.1)			8,000	0,800	0,100	0,640		
	Travi porta parete CA-500x750 mm 200 * (0.7) * (0.1)			200,000	0,700	0,100	14,000		
	Travi di collegamento CA-600x600 mm 906 * (0.8) * (0.1)			906,000	0,800	0,100	72,480		
	Travi porta parete CA-600x750 mm 165 * (0.8) * (0.1)			165,000	0,800	0,100	13,200		
	Trave di collegamento CA-800x800 mm 298 * 1 * (0.1)			298,000	1,000	0,100	29,800		
	Trave di collegamento CA-1000x600 mm 71 * (1.2) * (0.1)			71,000	1,200	0,100	8,520		
	Totale	m³					138,640	159,58026	22 124,21
21050 CAL25_01.B04.018.002	classe di resistenza caratteristica C32/40 - consistenza S4								
	Trave di collegamento CA-600x400 mm 8 * (0.6) * (0.4)			8,000	0,600	0,400	1,920		
	Travi porta parete CA-500x750 mm 270 * (0.5) * (0.75)			270,000	0,500	0,750	101,250		
	Travi di collegamento CA-600x600 mm 906 * (0.6) * (0.6)			906,000	0,600	0,600	326,160		
	Travi porta parete CA-600x750 mm 165 * (0.6) * (0.75)			165,000	0,600	0,750	74,250		
	A RIPORTARE OPERE STRUTTURALI								**6 744 759,30**
	A RIPORTARE FUNZIONE TRASVERSALE (SHELL&CORE)								**21 047 673,23**
	A RIPORTARE TERMINAL PARTENZE								***21 047 673,2***
	A RIPORTARE								21 301 129,84

COMPUTO METRICO ESTIMATIVO

L1 - TERMINAL

01 - TERMINAL PARTENZE

000 - FUNZIONE TRASVERSALE (SHELL&CORE)

STR - OPERE STRUTTURALI

N. ARTICOLO	INDICAZIONE DEI LAVORI E DELLE PROVVISTE	U.M.	DIMENSIONI				QUANTITA'	PREZZO	IMPORTO
			SIMILI	LUNG.	LARG.	ALT.			
	RIPORTO								21 301 129,84
	Trave di collegamento CA-800x800 mm 298 * (0.8) * (0.8)			298,000	0,800	0,800	190,720		
	Trave di collegamento CA-1000x600 mm 71 * 1 * (0.6)			71,000	1,000	0,600	42,600		
	Totale	m³					736,900	229,01611	168 761,97
21052 CAL25_01.B02.002.001	per opere di fondazione, plinti, travi rovesce								
	Trave di collegamento CA-600x400 mm 8 * (0.4*2)			8,000		0,800	6,400		
	Travi porta parete CA-500x750 mm 270 * (0.75*2)			270,000		1,500	405,000		
	Travi di collegamento CA-600x600 mm 906 * (0.6*2)			906,000		1,200	1 087,200		
	Travi porta parete CA-600x750 mm 165 * (0.75*2)			165,000		1,500	247,500		
	Trave di collegamento CA-800x800 mm 298 * (0.8*2)			298,000		1,600	476,800		
	Trave di collegamento CA-1000x600 mm 71 * (0.6*2)			71,000		1,200	85,200		
	Totale	m²					2 308,100	29,34697	67 735,74
21055 AP-01.E04.067.001	Fornitura e posa in opera di rete elettrosaldata ad aderenza migliorata, conforme alla norma UNI EN 10080:2005, formato mm. 2000x3000 Ø 8 200x200								
	Travi di collegamento CA-400x750 mm (incidenza 80 kg/mc) 80 * (60.5)				80,000	60,500	4 840,000		
	Travi di collegamento CA-600x600 mm (incidenza 80 kg/mc) 80 * (308.5)				80,000	308,500	24 680,000		
	Travi di collegamento CA-600x750 mm (incidenza 80 kg/mc) 80 * (73.5)				80,000	73,500	5 880,000		
	Travi di collegamento CA-600x1000 mm (incidenza 65 kg/mc) 65 * (40.5)				65,000	40,500	2 632,500		
	Trave di collegamento CA-800x800 mm (incidenza 65 kg/mc) 65 * 177				65,000	177,000	11 505,000		
	Trave di collegamento CA-1000x800 mm (incidenza 50 kg/mc) 50 * 54				50,000	54,000	2 700,000		
	Totale	kg					52 237,500	2,65050	138 455,49
21059 CAL25_01.B04.003.006	classe di resistenza caratteristica C16/20 - consistenza S4								
	Platea PL05 sp.80 cm 2.5		2,500				2,500		
	Platea PL06 sp. 80 cm 4.5		4,500				4,500		
	A RIPORTARE OPERE STRUTTURALI								**7 119 712,50**
	A RIPORTARE FUNZIONE TRASVERSALE (SHELL&CORE)								**21 422 626,43**
	A RIPORTARE TERMINAL PARTENZE								***21 422 626,4***
	A RIPORTARE								21 676 083,04

COMPUTO METRICO ESTIMATIVO

L1 - TERMINAL

01 - TERMINAL PARTENZE

000 - FUNZIONE TRASVERSALE (SHELL&CORE)

STR - OPERE STRUTTURALI

N. ARTICOLO	INDICAZIONE DEI LAVORI E DELLE PROVVISTE	U.M.	DIMENSIONI				QUANTITA'	PREZZO	IMPORTO
			SIMILI	LUNG.	LARG.	ALT.			
	RIPORTO								21 676 083,04
	Platea PL07 sp. 80 cm 3.5		3,500				3,500		
	Platea PL08 sp. 120 cm 11.5		11,500				11,500		
	Platea PL09 sp. 80 cm 8		8,000				8,000		
	Platea PT01-PT02 sp. 40 cm 121.5		121,500				121,500		
	Totale	m³					151,500	159,58026	24 176,41
21060 CAL25_01.B04.018.002	classe di resistenza caratteristica C32/40 - consistenza S4								
	Platea PL05 sp.80 cm 19.7		19,700				19,700		
	Platea PL06 sp. 80 cm 34		34,000				34,000		
	Platea PL07 sp. 80 cm 26.5		26,500				26,500		
	Platea PL08 sp. 120 cm 140		140,000				140,000		
	Platea PL09 sp. 80 cm 65.5		65,500				65,500		
	Platea PT01 sp. 40 cm 440.5		440,500				440,500		
	Platea PT02 sp. 40 cm 28		28,000				28,000		
	Totale	m³					754,200	229,01611	172 723,95
21061 CAL25_PR.P10.900.003	Servizio di pompaggio - quota aggiuntiva per ogni mc pompato								
	Costo aggiuntivo per la realizzazione del pompaggio per travi e platee di fondazione								
	vedi voce n. 21050 (q.ta = 736,900)						736,900		
	vedi voce n. 21060 (q.ta = 754,200)						754,200		
	Totale	m³					1 491,100	14,13005	21 069,32
21065 AP-01.E04.067.001	Fornitura e posa in opera di rete elettrosaldata ad aderenza migliorata, conforme alla norma UNI EN 10080:2005, formato mm. 2000x3000 Ø 8 200x200								
	Platea PL05 (+5% per sfridi) 1100 * (1.05)				1 100,000	1,050	1 155,000		
	Comprensiva di ferri superiori, inferiori, integrativa inferiore e distanzatori								
	A RIPORTARE OPERE STRUTTURALI								**7 337 682,18**
	A RIPORTARE FUNZIONE TRASVERSALE (SHELL&CORE)								**21 640 596,11**
	A RIPORTARE TERMINAL PARTENZE								***21 640 596,1***
	A RIPORTARE								21 894 052,72

COMPUTO METRICO ESTIMATIVO

L1 - TERMINAL

01 - TERMINAL PARTENZE

000 - FUNZIONE TRASVERSALE (SHELL&CORE)

STR - OPERE STRUTTURALI

N. ARTICOLO	INDICAZIONE DEI LAVORI E DELLE PROVVISTE	U.M.	DIMENSIONI				QUANTITA'	PREZZO	IMPORTO
			SIMILI	LUNG.	LARG.	ALT.			
	RIPORTO								21 894 052,72
	Platea PL06 (+5% per sfridi) 1950 * (1.05)				1 950,000	1,050	2 047,500		
	Comprensiva di ferri superiori, inferiori, integrativa inferiore e distanzatori								
	Platea PL07 (+5% per sfridi) 1850 * (1.05)				1 850,000	1,050	1 942,500		
	Comprensiva di ferri superiori, inferiori, integrativa inferiore e distanzatori								
	Platea PL08 (+5% per sfridi) 8450 * (1.05)				8 450,000	1,050	8 872,500		
	Comprensiva di ferri superiori, inferiori, integrativa inferiore e distanzatori								
	Platea PL09 (+5% per sfridi) 5900 * (1.05)				5 900,000	1,050	6 195,000		
	Comprensiva di ferri superiori, inferiori, integrativa inferiore e distanzatori								
	Platee PT01 - PT02 (55 kg/mc)								
	Armatura superiore e inferiore fi12/20x20 cm 470 * 55		470,000		55,000		25 850,000		
	Totale	kg					46 062,500	2,65050	122 088,66
21512 CAL25_PR.P10.900.001	Servizio di pompaggio - quota fissa per spostamento e primo piazzamento di pompa con braccio fino a 42 m								
	Considerando 5 piazzamenti per la realizzazione di colonne e travi del soppalco								
	n. 5 Piazzamenti per Colonne e Travi del sistema NPS 5		5,000				5,000		
	Totale	cad					5,000	305,86435	1 529,32
21513 CAL25_PR.P10.900.003	Servizio di pompaggio - quota aggiuntiva per ogni mc pompato								
	Costo aggiuntivo per la realizzazione del pompaggio delle seguenti opere:								
	Colonne PDTI-NPS								
	vedi voce n. 21501 (q.ta = 312,000)						312,000		
	Travi NPS-CLS								
	vedi voce n. 21511 (q.ta = 475,000)						475,000		
	Totale	m³					787,000	14,13005	11 120,35
21935	Servizio di pompaggio - quota fissa per spostamento e primo piazzamento di								
	A RIPORTARE OPERE STRUTTURALI								**7 472 420,51**
	A RIPORTARE FUNZIONE TRASVERSALE (SHELL&CORE)								**21 775 334,44**
	A RIPORTARE TERMINAL PARTENZE								***21 775 334,4***
	A RIPORTARE								22 028 791,05

COMPUTO METRICO ESTIMATIVO

L1 - TERMINAL

01 - TERMINAL PARTENZE

000 - FUNZIONE TRASVERSALE (SHELL&CORE)

STR - OPERE STRUTTURALI

N. ARTICOLO	INDICAZIONE DEI LAVORI E DELLE PROVVISTE	U.M.	DIMENSIONI SIMILI	LUNG.	LARG.	ALT.	QUANTITA'	PREZZO	IMPORTO
	RIPORTO								22 028 791,05
CAL25_PR.P10.900.001	pompa con braccio fino a 42 m								
	Considerando 1 piazzamento per ogni vano scale								
	n. 5 Piazzamenti per VS1, VS2, VS3, VS4, VS5 5		5,000				5,000		
	Considerando 4 piazzamenti per getti complementari su piano mezzanino								
	n.4 Piazzamenti 4		4,000				4,000		
	Totale	cad					9,000	305,86435	2 752,78
21936 CAL25_PR.P10.900.003	Servizio di pompaggio - quota aggiuntiva per ogni mc pompato								
	Costo aggiuntivo per la realizzazione del pompaggio delle seguenti opere:								
	Vani scala VS1, VS2, VS3, VS4, VS5								
	vedi voce n. 21900 (q.ta = 367,000)						367,000		
	Rampe e pianerottoli								
	vedi voce n. 21915 (q.ta = 64,900)						64,900		
	Cordoli di completamento in copertura								
	vedi voce n. 21930 (q.ta = 117,043)						117,043		
	Totale	m³					548,943	14,13005	7 756,59
	Totale 007 - FONDAZIONI Euro								**6 742 834,26**
	009 - STRUTTURE VERTICALI								
21100 CAL25_01.B04.018.002	classe di resistenza caratteristica C32/40 - consistenza S4								
	Pilastri circolari CA-D1000 mm - Filo A - Area 0,785 mq 13 * (9.4) * (0.785)		13,000	9,400	0,785		95,927		
	Pilastri circolari CA-D1000 mm - Filo B - Area 0,785 mq 13 * (12.3) * (0.785)		13,000	12,300	0,785		125,522		
	Pilastri circolari CA-D1000 mm - Filo D - Area 0,785 mq 13 * (11.15) * (0.785)		13,000	11,150	0,785		113,786		
	Pilastri circolari CA-D1000 mm - Filo F - Area 0,785 mq 13 * (5.2) * (0.785)		13,000	5,200	0,785		53,066		
	A RIPORTARE OPERE STRUTTURALI								**7 482 929,88**
	A RIPORTARE FUNZIONE TRASVERSALE (SHELL&CORE)								**21 785 843,81**
	A RIPORTARE TERMINAL PARTENZE								***21 785 843,8***
	A RIPORTARE								22 039 300,42

COMPUTO METRICO ESTIMATIVO

L1 - TERMINAL

01 - TERMINAL PARTENZE

000 - FUNZIONE TRASVERSALE (SHELL&CORE)

STR - OPERE STRUTTURALI

N. ARTICOLO	INDICAZIONE DEI LAVORI E DELLE PROVVISTE	U.M.	DIMENSIONI				QUANTITA'	PREZZO	IMPORTO
			SIMILI	LUNG.	LARG.	ALT.			
	RIPORTO								22 039 300,42
	Totale	m³					388,301	229,01611	88 927,18
21105 AP-01.E04.067.001	Fornitura e posa in opera di rete elettrosaldata ad aderenza migliorata, conforme alla norma UNI EN 10080:2005, formato mm. 2000x3000 Ø 8 200x200								
	Pilastri circolari CA-D1000 mm - Filo A (+5% per sfridi)								
	32 fi 32 longitudinali - staffe fi14 come da elaborati 13 * 3085 * (1.05)		13,000		3 085,000	1,050	42 110,250		
	Pilastri circolari CA-D1000 mm - Filo B - (+5% per sfridi)								
	28 fi 30 longitudinali - staffe fi12 come da elaborati 13 * 3045 * (1.05)		13,000		3 045,000	1,050	41 564,250		
	Pilastri circolari CA-D1000 mm - Filo D - (+5% per sfridi)								
	30 fi 24 longitudinali - staffe fi12 come da elaborati 13 * 1780 * (1.05)		13,000		1 780,000	1,050	24 297,000		
	Pilastri circolari CA-D1000 mm - Filo F - (+5% per sfridi)								
	32 fi 32 longitudinali - staffe fi14 come da elaborati 13 * 2150 * (1.05)		13,000		2 150,000	1,050	29 347,500		
	Totale	kg					137 319,000	2,65050	363 964,01
21110 CAL25_01.B02.004.011	Casseri cartonati a sezione circolare diametro 700 mm spessore mm 8								
	Pilastri circolari CA-D1000 mm (+50% per sezione circolare D1000 mm) 495 * (1.5)			495,000		1,500	742,500		
	Totale	m					742,500	110,60072	82 121,03
21111 CAL25_01.B02.002.003	Sovrapprezzo per casseforme con superficie piallata per formazione di getti in conglomerato cementizio a faccia vista								
	Pilastri circolari CA-D1000 mm - Filo B - incidenza 4 mq/mc (125.522) * 4				125,522	4,000	502,088		
	Pilastri circolari CA-D1000 mm - Filo D - incidenza 4 mq/mc (113.786) * 4				113,786	4,000	455,144		
	Totale	m²					957,232	14,55193	13 929,57
21112 R25NP.22CL.PR.E.0330.30.a	Sovrapprezzo per getti di conglomerato superiore ai 4 m dal piano di appoggio								
	Pilastri circolari CA-D1000 mm (+20% per altezze superiori ai 10 m) (3.14) * 300 * (1.2)		3,140	300,000		1,200	1 130,400		
	A RIPORTARE OPERE STRUTTURALI								**8 031 871,67**
	A RIPORTARE FUNZIONE TRASVERSALE (SHELL&CORE)								**22 334 785,60**
	A RIPORTARE TERMINAL PARTENZE								***22 334 785,6***
	A RIPORTARE								22 588 242,21

COMPUTO METRICO ESTIMATIVO

L1 - TERMINAL

01 - TERMINAL PARTENZE

000 - FUNZIONE TRASVERSALE (SHELL&CORE)

STR - OPERE STRUTTURALI

N. ARTICOLO	INDICAZIONE DEI LAVORI E DELLE PROVVISTE	U.M.	DIMENSIONI SIMILI	LUNG.	LARG.	ALT.	QUANTITA'	PREZZO	IMPORTO
	RIPORTO								22 588 242,21
	Totale	m²					1 130,400	7,10997	8 037,11
21200 AP-E.STR.005	Fornitura e posa in opera di profilati in acciaio - S355 - EXC3								
	Travi porta copertura								
	Trave saldata a cassone TS580-A (210 kg/m) 577 * 210			577,000		210,000	121 170,000		
	Trave saldata a cassone TS580-B (269 kg/m) 224 * 269			224,000		269,000	60 256,000		
	Trave HEA400 (+10% per nodi e piastre)(125 kg/m) 166 * (1.1) * 125			166,000	1,100	125,000	22 825,000		
	Connessione flangiata di continuità travi a cassone								
	Doppio piatto 800x650x30 mm (125 kg a piatto) (80*2) * 125		160,000			125,000	20 000,000		
	n. 24 bulloni M27 per connessione (0,5 kg/cad) (24*80) * (0.5)		1 920,000			0,500	960,000		
	Connessione in testa trave cassone - pilastro in CA								
	Piatto 520x750x20 mm e rinforzi (75 kg/cad) 52 * 75		52,000			75,000	3 900,000		
	n. 6 tirafondi M24 (4 kg/cad) per connessione (52*4) * 4		208,000			4,000	832,000		
	n. 208 forchette per fissaggio travi lamellari (160 kg/cad) 208 * 160		208,000			160,000	33 280,000		
	Totale	kg					263 223,000	5,07000	1 334 540,61
21201 AP.STR.009	Zincatura a caldo profili carpenteria metallica								
	Travi principali								
	vedi voce n. 21200 (q.ta = 263223,000)						263 223,000		
	Totale	kg					263 223,000	0,70000	184 256,10
21250 CAL25_01.C03.008.002	Con schema statico complesso (travi reticolari - strutture curvilinee)								
	Travi di copertura LG-200x1680-A (+5% per intagli, lavorazioni e trattamenti) (1.05) * 88				1,050	88,000	92,400		
	Travi di copertura LG-200x1680-B (+5% per intagli, lavorazioni e trattamenti)				1,050	129,000	135,450		
	A RIPORTARE OPERE STRUTTURALI								**9 558 705,49**
	A RIPORTARE FUNZIONE TRASVERSALE (SHELL&CORE)								**23 861 619,42**
	A RIPORTARE TERMINAL PARTENZE								***23 861 619,4***
	A RIPORTARE								24 115 076,03

COMPUTO METRICO ESTIMATIVO

L1 - TERMINAL

01 - TERMINAL PARTENZE

000 - FUNZIONE TRASVERSALE (SHELL&CORE)

STR - OPERE STRUTTURALI

N. ARTICOLO	INDICAZIONE DEI LAVORI E DELLE PROVVISTE	U.M.	DIMENSIONI				QUANTITA'	PREZZO	IMPORTO
			SIMILI	LUNG.	LARG.	ALT.			
	RIPORTO								24 115 076,03
	(1.05) * 129								
	Travi di copertura LG-200x1680-C (+5% per intagli, lavorazioni e trattamenti) (1.05) * 91				1,050	91,000	95,550		
	Travi di copertura LG-200x1680-D (+5% per intagli, lavorazioni e trattamenti) (1.05) * 328				1,050	328,000	344,400		
	Travi di copertura LG-200x1680-E (+5% per intagli, lavorazioni e trattamenti) (1.05) * 334				1,050	334,000	350,700		
	Totale	m³					1 018,500	1 715,80619	1 747 548,60
21255 AP-E.STR.009	Orditura di tetti in legno lamellare - Fornitura e posa in opera travi CE EN 14080:2013 GL28h								
	Diagonali LG-200x240 (+5% per intagli, lavorazioni e trattamenti) (0.2*0.24) * 1815 * (1.05)		0,048	1 815,000	1,050		91,476		
	Arcarecci LG-160x200 (+5% per intagli, lavorazioni e trattamenti) (0.16*0.2) * 11810 * (1.05)		0,032	11 810,000	1,050		396,816		
	Totale	m³					488,292	1 119,29000	546 540,35
21300 CAL25_01.C03.012.002	tavole (spess. da 2 a 6 cm - assortimento 1^ - lunghezza m 4 larghezza cm 16 in avanti)								
	Tavolato sp. 2,5 cm TA01 13700			13 700,000			13 700,000		
	Comprensivo di lavorazioni per forometrie varie								
	Totale	m²					13 700,000	49,51508	678 356,60
21500 AP-E.STR.001	Fornitura pilastri tipo PDTI-NPS a franco cantiere								
	Colonne soppalco CHS711x16-M 1		1,000				1,000		
	Totale	cad					1,000	1 625 439,12000	1 625 439,12
21501 CAL25_01.B04.006.006	classe di resistenza caratteristica C32/40 - consistenza S4								
	A RIPORTARE OPERE STRUTTURALI								**14 156 590,16**
	A RIPORTARE FUNZIONE TRASVERSALE (SHELL&CORE)								**28 459 504,09**
	A RIPORTARE TERMINAL PARTENZE								***28 459 504,0***
	A RIPORTARE								28 712 960,70

COMPUTO METRICO ESTIMATIVO

L1 - TERMINAL

01 - TERMINAL PARTENZE

000 - FUNZIONE TRASVERSALE (SHELL&CORE)

STR - OPERE STRUTTURALI

N. ARTICOLO	INDICAZIONE DEI LAVORI E DELLE PROVVISTE	U.M.	DIMENSIONI				QUANTITA'	PREZZO	IMPORTO
			SIMILI	LUNG.	LARG.	ALT.			
	RIPORTO								28 712 960,70
	Riempimento colonne soppalco CHS711x16-M (sezione 0,40 mq) (.4) * 780		0,400	780,000			312,000		
	Totale	m³					312,000	189,39631	59 091,65
21502 AP.STR.008	Posa dime pilastri tipo PDTI-NPS								
	Colonne soppalco CHS711x16-M (+15% per eventuali oneri aggiuntivi) 92		92,000				92,000		
	Totale	cad					92,000	164,63000	15 145,96
21503 AP-01.E04.067.001	Fornitura e posa in opera di rete elettrosaldata ad aderenza migliorata, conforme alla norma UNI EN 10080:2005, formato mm. 2000x3000 Ø 8 200x200								
	Barre di riprese per pilastri tipo PDTI-NPS								
	n.12 barre fi22 - L=3,35 m di ripresa per ogni pilastro 92 * (12*3.35) * (2.984)		92,000	40,200		2,984	11 036,026		
	Totale	kg					11 036,026	2,65050	29 250,99
21515 AP-01.E04.067.001	Fornitura e posa in opera di rete elettrosaldata ad aderenza migliorata, conforme alla norma UNI EN 10080:2005, formato mm. 2000x3000 Ø 8 200x200								
	Armatura aggiuntiva travi miste								
	Travate principali corpo A (+5% per sfridi) 4 * 3550 * (1.05)		4,000		3 550,000	1,050	14 910,000		
	Travate principali corpo B (+5% per sfridi) 4 * 2650 * (1.05)		4,000		2 650,000	1,050	11 130,000		
	Travate principali corpo C (+5% per sfridi) 4 * 3360 * (1.05)		4,000		3 360,000	1,050	14 112,000		
	Travate secondarie corpo A (+5% per sfridi) 9 * 145 * (1.05)		9,000		145,000	1,050	1 370,250		
	Travate secondarie corpo B (+5% per sfridi) 7 * 145 * (1.05)		7,000		145,000	1,050	1 065,750		
	Travate secondarie corpo C (+5% per sfridi) 7 * 145 * (1.05)		7,000		145,000	1,050	1 065,750		
	Totale	kg					43 653,750	2,65050	115 704,26
21805 AP-E.STR.005	Fornitura e posa in opera di profilati in acciaio - S355 - EXC3								
	n. 3 Corpi entrata terminal								
	A RIPORTARE OPERE STRUTTURALI								**14 375 783,02**
	A RIPORTARE FUNZIONE TRASVERSALE (SHELL&CORE)								**28 678 696,95**
	A RIPORTARE TERMINAL PARTENZE								***28 678 696,9***
	A RIPORTARE								28 932 153,56

COMPUTO METRICO ESTIMATIVO

L1 - TERMINAL

01 - TERMINAL PARTENZE

000 - FUNZIONE TRASVERSALE (SHELL&CORE)

STR - OPERE STRUTTURALI

N. ARTICOLO	INDICAZIONE DEI LAVORI E DELLE PROVVISTE	U.M.	DIMENSIONI				QUANTITA'	PREZZO	IMPORTO
			SIMILI	LUNG.	LARG.	ALT.			
	RIPORTO								28 932 153,56
	Colonne HEA180 (35,5 kg/m) (+15% per nodi e piastre) 68 * (4.3) * (1.15) * (35.5)		68,000	4,300	1,150	35,500	11 937,230		
	Travi HEA180 (35,5 kg/m) (+15% per nodi e piastre) 133 * (1.15) * (35.5)			133,000	1,150	35,500	5 429,725		
	Travi HEA140 (24,7 kg/m) (+15% per nodi e piastre) 136 * (1.15) * (24.7)			136,000	1,150	24,700	3 863,080		
	Travi IPE240 (30,7 kg/m) (+15% per nodi e piastre) 202 * (1.15) * (30.7)			202,000	1,150	30,700	7 131,610		
	Travi IPE160 (15,8 kg/m) (+15% per nodi e piastre) 530 * (1.15) * (15.8)			530,000	1,150	15,800	9 630,100		
	Ritegni IPE120 (10.4 kg/m) (+15% per nodi e piastre) 161 * (1.15) * (10.4)			161,000	1,150	10,400	1 925,560		
	Controventi di falda L60x5 mm (4,57 kg/m) (+15% per nodi e piastre) 572 * (1.15) * (4.57)			572,000	1,150	4,570	3 006,146		
	Angolare di supporto L50x5 mm (3,77 kg/m) (+15% per nodi e piastre) (133*2) * (1.15) * (3.77)			266,000	1,150	3,770	1 153,243		
	Controventi di parete 2xUPN100 (21,2 kg/m) (+15% per nodi e piastre) 281 * (1.15) * (21.2)			281,000	1,150	21,200	6 850,780		
	Tubolare di spessoramento vetrata SHS200x8 (46,9 kg/m) 133 * (46.9)			133,000		46,900	6 237,700		
	Profili omega di sostegno pacchetto architettonico esterno (4 kg/mq) (3*5.65*44.5) * 4			754,275		4,000	3 017,100		
	Totale	kg					60 182,274	5,07000	305 124,13
21815 AP-E.STR.005	Fornitura e posa in opera di profilati in acciaio - S355 - EXC3								
	Passerella magazzino								
	Colonne HEA180 (35,5 kg/m) (+15% per nodi e piastre) 35 * (1.15) * (35.5)			35,000	1,150	35,500	1 428,875		
	Baraccato RHS100x60x3 mm (7,3 kg/m) (+15% per nodi e piastre) 200 * (1.15) * (7.3)			200,000	1,150	7,300	1 679,000		
	Travi HEA180 (35,5 kg/m) (+15% per nodi e piastre) 18 * (1.15) * (35.5)			18,000	1,150	35,500	734,850		
	Travi IPE240 (30,7 kg/m) (+15% per nodi e piastre) 68 * (1.15) * (30.7)			68,000	1,150	30,700	2 400,740		
	Travi IPE160 (15,8 kg/m) (+15% per nodi e piastre) 37 * (1.15) * (15.8)			37,000	1,150	15,800	672,290		
	Controventi di falda L50x5 mm (3,77 kg/m) (+15% per nodi e piastre) 112 * (1.15) * (3.77)			112,000	1,150	3,770	485,576		
	A RIPORTARE OPERE STRUTTURALI								**14 680 907,15**
	A RIPORTARE FUNZIONE TRASVERSALE (SHELL&CORE)								**28 983 821,08**
	A RIPORTARE TERMINAL PARTENZE								***28 983 821,0***
	A RIPORTARE								29 237 277,69

COMPUTO METRICO ESTIMATIVO

L1 - TERMINAL

01 - TERMINAL PARTENZE

000 - FUNZIONE TRASVERSALE (SHELL&CORE)

STR - OPERE STRUTTURALI

N. ARTICOLO	INDICAZIONE DEI LAVORI E DELLE PROVVISTE	U.M.	DIMENSIONI				QUANTITA'	PREZZO	IMPORTO
			SIMILI	LUNG.	LARG.	ALT.			
	RIPORTO								29 237 277,69
	Baraccato RHS180x80x3 mm (11,8 kg/m) (+15% per nodi e piastre) (2.5) * (1.15) * (11.8)			2,500	1,150	11,800	33,925		
	Profili omega di sostegno pacchetto architettonico esterno (4 kg/mq) 110 * 4			110,000		4,000	440,000		
	Totale	kg					7 875,256	5,07000	39 927,55
21820 AP-E.STR.005	Fornitura e posa in opera di profilati in acciaio - S355 - EXC3								
	Locale tecnico copertura								
	Colonne HEA180 (35,5 kg/m) (+15% per nodi e piastre) 50 * (1.15) * (35.5)			50,000	1,150	35,500	2 041,250		
	Travi IPE240 (30,7 kg/m) (+15% per nodi e piastre) 78 * (1.15) * (30.7)			78,000	1,150	30,700	2 753,790		
	Travi IPE160 (15,8 kg/m) (+15% per nodi e piastre) 62 * (1.15) * (15.8)			62,000	1,150	15,800	1 126,540		
	Controventi di falda L50x5 (3,77 kg/m) (+15% per nodi e piastre) 94 * (1.15) * (3.77)			94,000	1,150	3,770	407,537		
	Totale	kg					6 329,117	5,07000	32 088,62
21825 AP-E.STR.005	Fornitura e posa in opera di profilati in acciaio - S355 - EXC3								
	Corpi duty free								
	Colonne HEA160 (30,4 kg/m) (+15% per nodi e piastre) 164 * (1.15) * (30.4)			164,000	1,150	30,400	5 733,440		
	Travi IPE160 (15,8 kg/m) (+15% per nodi e piastre) 121 * (1.15) * (15.8)			121,000	1,150	15,800	2 198,570		
	Travi IPE240 (30,7 kg/m) (+15% per nodi e piastre) 207 * (1.15) * (30.7)			207,000	1,150	30,700	7 308,135		
	Controventi di falda L50x5 mm (3,77 kg/m) (+15% per nodi e piastre) 337 * (1.15) * (3.77)			337,000	1,150	3,770	1 461,064		
	Profili UPN240 (33,2 kg/m) (+15% per nodi e piastre) 15 * (1.15) * (33.2)			15,000	1,150	33,200	572,700		
	Totale	kg					17 273,909	5,07000	87 578,72
21830 AP-E.STR.005	Fornitura e posa in opera di profilati in acciaio - S355 - EXC3								
	Sala fumatori								
	A RIPORTARE OPERE STRUTTURALI								**14 840 502,04**
	A RIPORTARE FUNZIONE TRASVERSALE (SHELL&CORE)								**29 143 415,97**
	A RIPORTARE TERMINAL PARTENZE								***29 143 415,9***
	A RIPORTARE								29 396 872,58

COMPUTO METRICO ESTIMATIVO

L1 - TERMINAL

01 - TERMINAL PARTENZE

000 - FUNZIONE TRASVERSALE (SHELL&CORE)

STR - OPERE STRUTTURALI

N. ARTICOLO	INDICAZIONE DEI LAVORI E DELLE PROVVISTE	U.M.	DIMENSIONI				QUANTITA'	PREZZO	IMPORTO
			SIMILI	LUNG.	LARG.	ALT.			
	RIPORTO								29 396 872,58
	Colonne HEA180 (35,5 kg/m) (+15% per nodi e piastre) 61 * (1.15) * (35.5)			61,000	1,150	35,500	2 490,325		
	RHS 160x80x4 (11,7 kg/m) (+15% per nodi e piastre) 62 * (1.15) * (11.7)			62,000	1,150	11,700	834,210		
	Travi IPE240 (30,7 kg/m) (+15% per nodi e piastre) 53 * (1.15) * (30.7)			53,000	1,150	30,700	1 871,165		
	Travi IPE160 (15,8 kg/m) (+15% per nodi e piastre) 8 * (1.15) * (15.8)			8,000	1,150	15,800	145,360		
	Controventi di falda L50x5 mm (3,77 kg/m) (+15% per nodi e piastre) 13 * (1.15) * (3.77)			13,000	1,150	3,770	56,362		
	Profili omega di sostegno pacchetto architettonico esterno (5,5 kg/mq) 50 * (5.5)			50,000		5,500	275,000		
	Totale	kg					5 672,422	5,07000	28 759,18
21835 AP-E.STR.005	Fornitura e posa in opera di profilati in acciaio - S355 - EXC3								
	Lucernario copertura								
	Colonne HEA180 (35,5 kg/m) (+15% per nodi e piastre) 51 * (1.15) * (35.5)			51,000	1,150	35,500	2 082,075		
	Travi HEA180 (35,5 kg/m) (+15% per nodi e piastre) 254 * (1.15) * (35.5)			254,000	1,150	35,500	10 369,550		
	Controventi di falda L60x6 mm (5,42 kg/m) (+15% per nodi e piastre) 41 * (1.15) * (5.42)			41,000	1,150	5,420	255,553		
	Totale	kg					12 707,178	5,07000	64 425,39
21855 AP-E.STR.012	Protezione alla corrosione e al fuoco di carpenteria metallica mediante ciclo di verniciatura								
	Sala fumatori								
	Colonne HEA180 (1.15) * (35.5)				1,150	35,500	40,825		
	RHS 160x80x4 (1.15) * (11.7)				1,150	11,700	13,455		
	Travi IPE240 (1.15) * (30.7)				1,150	30,700	35,305		
	Travi IPE160 (1.15) * (15.8)				1,150	15,800	18,170		
	Controventi di falda L50x5 mm (1.15) * (3.77)				1,150	3,770	4,336		
	Totale	m²					112,091	83,05000	9 309,16
	A RIPORTARE OPERE STRUTTURALI								**14 942 995,77**
	A RIPORTARE FUNZIONE TRASVERSALE (SHELL&CORE)								**29 245 909,70**
	A RIPORTARE TERMINAL PARTENZE								***29 245 909,7***
	A RIPORTARE								29 499 366,31

COMPUTO METRICO ESTIMATIVO

L1 - TERMINAL

01 - TERMINAL PARTENZE

000 - FUNZIONE TRASVERSALE (SHELL&CORE)

STR - OPERE STRUTTURALI

N. ARTICOLO	INDICAZIONE DEI LAVORI E DELLE PROVVISTE	U.M.	DIMENSIONI SIMILI	LUNG.	LARG.	ALT.	QUANTITA'	PREZZO	IMPORTO
	RIPORTO								29 499 366,31
21900 CAL25_01.B04.018.002	classe di resistenza caratteristica C32/40 - consistenza S4								
	Vani scala - spessore muri 25 cm								
	VS1 34					34,000	34,000		
	VS2 70					70,000	70,000		
	VS3 65					65,000	65,000		
	VS4 78					78,000	78,000		
	VS5 110					110,000	110,000		
	Mensole varie 10					10,000	10,000		
	Totale	m³					367,000	229,01611	84 048,91
21905 CAL25_01.B02.002.002	per opere in elevazione travi, pilastri, solette, setti e muri								
	Muri sp. 25 cm vani scala (MU.CA.250) (incidenza 8 mq/mc)								
	vedi voce n. 21900 (q.ta = 367,000) 8					8,000	2 936,000		
	Totale	m²					2 936,000	36,01023	105 726,04
21906 R25NP.22CL.PR.E.0330.30.a	Sovrapprezzo per getti di conglomerato superiore ai 4 m dal piano di appoggio								
	Muri sp. 25 cm vani scala (MU.CA.250) (70% del totale)								
	vedi voce n. 21905 (q.ta = 2936,000) 0.7					0,700	2 055,200		
	Totale	m²					2 055,200	7,10997	14 612,41
21910 AP-01.E04.067.001	Fornitura e posa in opera di rete elettrosaldata ad aderenza migliorata, conforme alla norma UNI EN 10080:2005, formato mm. 2000x3000 Ø 8 200x200								
	Muri sp. 25 cm vani scala								
	VS1 (+10% per sfridi e armatura mensole) 3200 * (1.1)		3 200,000			1,100	3 520,000		
	VS2 (+10% per sfridi e armature mensole) 6100 * (1.1)		6 100,000			1,100	6 710,000		
	A RIPORTARE OPERE STRUTTURALI								**15 147 383,13**
	A RIPORTARE FUNZIONE TRASVERSALE (SHELL&CORE)								**29 450 297,06**
	A RIPORTARE TERMINAL PARTENZE								***29 450 297,0***
	A RIPORTARE								29 703 753,67

COMPUTO METRICO ESTIMATIVO

L1 - TERMINAL

01 - TERMINAL PARTENZE

000 - FUNZIONE TRASVERSALE (SHELL&CORE)

STR - OPERE STRUTTURALI

N. ARTICOLO	INDICAZIONE DEI LAVORI E DELLE PROVVISTE	U.M.	DIMENSIONI SIMILI	LUNG.	LARG.	ALT.	QUANTITA'	PREZZO	IMPORTO
	RIPORTO								29 703 753,67
	VS3 (+10% per sfridi e armature mensole) 5900 * (1.1)		5 900,000			1,100	6 490,000		
	VS4 (+10% per sfridi e armature mensole) 7100 * (1.1)		7 100,000			1,100	7 810,000		
	VS5 (+10% per sfridi e armature mensole) 11100 * (1.1)		11 100,000			1,100	12 210,000		
	Totale	kg					36 740,000	2,65050	97 379,37
21915 CAL25_01.B04.018.002	classe di resistenza caratteristica C32/40 - consistenza S4								
	Rampe scale e pianerottoli								
	VS1 7					7,000	7,000		
	VS2 6.5					6,500	6,500		
	VS3 7.8					7,800	7,800		
	VS4 6.5					6,500	6,500		
	VS5 8.5					8,500	8,500		
	Solette di copertura								
	VS2 4.7					4,700	4,700		
	VS3 4.4					4,400	4,400		
	VS4 5.3					5,300	5,300		
	VS5 14.2					14,200	14,200		
	Totale	m³					64,900	229,01611	14 863,15
21920 CAL25_01.B02.002.002	per opere in elevazione travi, pilastri, solette, setti e muri								
	Rampe scale e pianerottoli (incidenza 8 mq/mc) 8 * (36.3)		8,000		36,300		290,400		
	Solette di chiusura PV.CA.200 130				130,000		130,000		
	Totale	m²					420,400	36,01023	15 138,70
21925 AP-01.E04.067.001	Fornitura e posa in opera di rete elettrosaldata ad aderenza migliorata, conforme alla norma UNI EN 10080:2005, formato mm. 2000x3000 Ø 8 200x200								
	A RIPORTARE OPERE STRUTTURALI								**15 274 764,35**
	A RIPORTARE FUNZIONE TRASVERSALE (SHELL&CORE)								**29 577 678,28**
	A RIPORTARE TERMINAL PARTENZE								***29 577 678,2***
	A RIPORTARE								29 831 134,89

COMPUTO METRICO ESTIMATIVO

L1 - TERMINAL

01 - TERMINAL PARTENZE

000 - FUNZIONE TRASVERSALE (SHELL&CORE)

STR - OPERE STRUTTURALI

N. ARTICOLO	INDICAZIONE DEI LAVORI E DELLE PROVVISTE	U.M.	DIMENSIONI				QUANTITA'	PREZZO	IMPORTO
			SIMILI	LUNG.	LARG.	ALT.			
	RIPORTO								29 831 134,89
	Rampe scale e pianerottoli (incidenza 100 kg/mc)								
	Solette di chiusura PV.CA.200								
	vedi voce n. 21915 (q.ta = 64,900) 100					100,000	6 490,000		
	Totale	kg					6 490,000	2,65050	17 201,75
21930 CAL25_01.B04.018.002	classe di resistenza caratteristica C32/40 - consistenza S4								
	Cordolo baraccato mezzanino CA-400x350 71 * (0.4) * (0.35)			71,000	0,400	0,350	9,940		
	Cordolo baraccato mezzanino CA-500x350 317 * (0.5) * (0.35)			317,000	0,500	0,350	55,475		
	Cordolo locale tecnico CA-250x400 61 * (0.25) * (0.4)			61,000	0,250	0,400	6,100		
	Cordolo lucernario CA-400x510 17 * (0.4) * (0.51)			17,000	0,400	0,510	3,468		
	Trave lucernario CA-400x950 80 * (0.4) * (0.95)			80,000	0,400	0,950	30,400		
	Cordolo passerella CA-300x400 68 * (0.3) * (0.4)			68,000	0,300	0,400	8,160		
	Baggioli BA-01 (BA-400x400x600) 3.5					3,500	3,500		
	Totale	m³					117,043	229,01611	26 804,73
21931 AP-01.E04.067.001	Fornitura e posa in opera di rete elettrosaldata ad aderenza migliorata, conforme alla norma UNI EN 10080:2005, formato mm. 2000x3000 Ø 8 200x200								
	Armatura cordoli e baggioli mezzanino (incidenza 90 kg/mc)								
	120 * 90			120,000		90,000	10 800,000		
	Totale	kg					10 800,000	2,65050	28 625,40
	Totale 009 - STRUTTURE VERTICALI Euro								**7 864 466,35**
	020 - TRAVI E SOLAI								
21505 AP-E.STR.002	Fornitura travi tipo NPS-CLS (80x74 cm) a franco cantiere								
	A RIPORTARE OPERE STRUTTURALI								**15 347 396,23**
	A RIPORTARE FUNZIONE TRASVERSALE (SHELL&CORE)								**29 650 310,16**
	A RIPORTARE TERMINAL PARTENZE								***29 650 310,1***
	A RIPORTARE								29 903 766,77

COMPUTO METRICO ESTIMATIVO

L1 - TERMINAL

01 - TERMINAL PARTENZE

000 - FUNZIONE TRASVERSALE (SHELL&CORE)

STR - OPERE STRUTTURALI

N. ARTICOLO	INDICAZIONE DEI LAVORI E DELLE PROVVISTE	U.M.	DIMENSIONI				QUANTITA'	PREZZO	IMPORTO
			SIMILI	LUNG.	LARG.	ALT.			
	RIPORTO								29 903 766,77
	Travi miste TRM-800/300/500 (80x74 cm) 1		1,000				1,000		
	Totale	cad					1,000	858 409,77000	858 409,77
21510 AP-E.STR.003	Fornitura travi tipo NPS-CLS (70x74 cm) a franco cantiere								
	Travi miste TRM-700/300/400 (70x74 cm) 1		1,000				1,000		
	Totale	cad					1,000	462 435,94000	462 435,94
21511 CAL25_01.B04.006.006	classe di resistenza caratteristica C32/40 - consistenza S4								
	Travi miste TRM-700/300/400 (70x74 cm)								
	Travi miste TRM-800/300/500 (80x74 cm)								
	Quantità riportate nell'offerta del fornitore 475					475,000	475,000		
	Totale	m³					475,000	189,39631	89 963,25
21520 AP-E.STR.004	Montaggio in opera a secco delle colonne e travi del soppalco								
	Montaggio a secco intero soppalco 8000				8 000,000		8 000,000		
	Totale	m²					8 000,000	26,35000	210 800,00
21700 AP-E.STR.008	Fornitura e posa in opera di pannelli precompressi alveolari prefabbricati per solai, autoportanti, di larghezza pari a 120 cm								
	Solaio soppalco PV.AV.360 6400				6 400,000		6 400,000		
	comprensivo di tagli e lavorazioni								
	Totale	m²					6 400,000	120,79000	773 056,00
21705 AP-E.STR.010	Sistema di supporto per lastre alveolari								
	n. 24 aperture su solaio per posizionamento smoke-out								
	A RIPORTARE OPERE STRUTTURALI								**17 742 061,19**
	A RIPORTARE FUNZIONE TRASVERSALE (SHELL&CORE)								**32 044 975,12**
	A RIPORTARE TERMINAL PARTENZE								***32 044 975,1***
	A RIPORTARE								32 298 431,73

COMPUTO METRICO ESTIMATIVO

L1 - TERMINAL

01 - TERMINAL PARTENZE

000 - FUNZIONE TRASVERSALE (SHELL&CORE)

STR - OPERE STRUTTURALI

N. ARTICOLO	INDICAZIONE DEI LAVORI E DELLE PROVVISTE	U.M.	DIMENSIONI SIMILI	LUNG.	LARG.	ALT.	QUANTITA'	PREZZO	IMPORTO
	RIPORTO								32 298 431,73
	n.2 supporti per foro 2*24		48,000				48,000		
	n. 26 per aperture passaggi impiantistici 26		26,000				26,000		
	Totale	cad					74,000	580,90000	42 986,60
21750 CAL25_AT.N06.101.001	Autogru' da 20000 kg								
	Autogru per montaggio soppalco (stimati 60 gg*10 ore) 60 * 10			60,000	10,000		600,000		
	Totale	ora					600,000	92,09200	55 255,20
21845 AP-E.STR.005	Fornitura e posa in opera di profilati in acciaio - S355 - EXC3								
	Sostegno UTA in copertura								
	Reticolo travi HEA260 (68,2 kg/m) (+5% per nodi e piastre) 240 * (1.05) * (68.2)			240,000	1,050	68,200	17 186,400		
	IPE200 intermedie (22,4 kg/m) (+5% per nodi e piastre) 160 * (1.05) * (22.4)			160,000	1,050	22,400	3 763,200		
	Totale	kg					20 949,600	5,07000	106 214,47
	Totale 020 - TRAVI E SOLAI Euro								**2 599 121,23**
	022 - PARTIZIONI INTERNE								
21600 AP-E.STR.006	Fornitura e posa in opera di tubolari in acciaio - S355 - EXC3								
	Baraccato piano mezzanino								
	C150x90x25x3 mm (8,40 kg/m) (8.4) * 30		8,400	30,000			252,000		
	RHS250x150x5 mm (+15% per nodi) (30,1 kg/m) (30.1) * 573 * (1.15)		30,100	573,000		1,150	19 834,395		
	RHS300x150x4 mm (+15% per nodi) (27,4 kg/m) (27.4) * 165 * (1.15)		27,400	165,000		1,150	5 199,150		
	SHS200200x3 mm (+15% per nodi) (18,56 kg/m) (18.56) * 782 * (1.15)		18,560	782,000		1,150	16 691,008		
	Baraccato pareti perimetrali esterne								
	C150x90x25x3 mm (8,40 kg/m) (8.4) * 35		8,400	35,000			294,000		
	A RIPORTARE OPERE STRUTTURALI								**17 946 517,46**
	A RIPORTARE FUNZIONE TRASVERSALE (SHELL&CORE)								**32 249 431,39**
	A RIPORTARE TERMINAL PARTENZE								***32 249 431,3***
	A RIPORTARE								32 502 888,00

COMPUTO METRICO ESTIMATIVO

L1 - TERMINAL

01 - TERMINAL PARTENZE

000 - FUNZIONE TRASVERSALE (SHELL&CORE)

STR - OPERE STRUTTURALI

N. ARTICOLO	INDICAZIONE DEI LAVORI E DELLE PROVVISTE	U.M.	DIMENSIONI SIMILI	LUNG.	LARG.	ALT.	QUANTITA'	PREZZO	IMPORTO
	RIPORTO								32 502 888,00
	RHS300x200x5 mm (+15% per nodi) (38,0 kg/m) 38 * 454 * (1.15)		38,000	454,000		1,150	19 839,800		
	RHS400x200x6 mm (+15% per nodi) (54,7 kg/m) (54.7) * 300 * (1.15)		54,700	300,000		1,150	18 871,500		
	RHS400x200x8 mm (+15% per nodi) (72,8 kg/m) (72.8) * 410 * (1.15)		72,800	410,000		1,150	34 325,200		
	SHS200200x3 mm (+15% per nodi) (18,56 kg/m) (18.56) * 865 * (1.15)		18,560	865,000		1,150	18 462,560		
	Totale	kg					133 769,613	5,20000	695 601,99
	Totale 022 - PARTIZIONI INTERNE Euro								**695 601,99**
	058 - TRATTAMENTI SUPERFICIALI								
21611 AP.STR.009	Zincatura a caldo profili carpenteria metallica								
	Strutture baraccato								
	vedi voce n. 21600 (q.ta = 133769,613)						133 769,613		
	Totale	kg					133 769,613	0,70000	93 638,73
21850 AP.STR.009	Zincatura a caldo profili carpenteria metallica								
	Lucernario copertura								
	vedi voce n. 21835 (q.ta = 12707,178)						12 707,178		
	Sostegno UTA								
	vedi voce n. 21845 (q.ta = 20949,600)						20 949,600		
	Passerelle copertura								
	vedi voce n. 21815 (q.ta = 7875,256)						7 875,256		
	Sala fumatori								
	vedi voce n. 21830 (q.ta = 5672,422)						5 672,422		
	Locale tecnico								
	vedi voce n. 21820 (q.ta = 6329,117)						6 329,117		
	A RIPORTARE OPERE STRUTTURALI								**18 735 758,18**
	A RIPORTARE FUNZIONE TRASVERSALE (SHELL&CORE)								**33 038 672,11**
	A RIPORTARE TERMINAL PARTENZE								***33 038 672,1***
	A RIPORTARE								33 292 128,72

COMPUTO METRICO ESTIMATIVO

L1 - TERMINAL

01 - TERMINAL PARTENZE

000 - FUNZIONE TRASVERSALE (SHELL&CORE)

STR - OPERE STRUTTURALI

N. ARTICOLO	INDICAZIONE DEI LAVORI E DELLE PROVVISTE	U.M.	DIMENSIONI				QUANTITA'	PREZZO	IMPORTO
			SIMILI	LUNG.	LARG.	ALT.			
	RIPORTO								33 292 128,72
	Corpi entrata terminal								
	vedi voce n. 21800								
	vedi voce n. 21805 (q.ta = 60182,274)						60 182,274		
	Totale	kg					113 715,847	0,70000	79 601,09
	Totale 058 - TRATTAMENTI SUPERFICIALI Euro								**173 239,82**
	Totale STR - OPERE STRUTTURALI Euro								**18 815 359,27**
	Totale 000 - FUNZIONE TRASVERSALE (SHELL&CORE) Euro								**33 118 273,20**
	A RIPORTARE TERMINAL PARTENZE								***33 118 273,2***
	A RIPORTARE								33 371 729,81

COMPUTO METRICO ESTIMATIVO

L1 - TERMINAL

01 - TERMINAL PARTENZE

001 - HALL LANDSIDE

ARC - OPERE ARCHITETTONICHE

N. ARTICOLO	INDICAZIONE DEI LAVORI E DELLE PROVVISTE	U.M.	DIMENSIONI				QUANTITA'	PREZZO	IMPORTO
			SIMILI	LUNG.	LARG.	ALT.			
	RIPORTO								33 371 729,81
	022 - PARTIZIONI INTERNE								
30340 AP-E.ARC.030	0.MI.03 - Controparete interna costituita da sottostruttura in acciaio zincato								
	01_TERMINAL PARTENZE_HALL LANDSIDE								
	0.MI.03 - Controparete interna costituita da sottostruttura in acciaio zincato								
	ARC_P01_+16.95 Mezzanino 1 * (22.3)		1,000			22,300	22,300		
	ARC_P01_+16.95 Mezzanino 1 * (62.52)		1,000			62,520	62,520		
	Totale	m²					84,820	75,56000	6 409,00
31130 AP-E.ARC.036	1.MI.02A_Parete con doppie lastre di cartongesso su entrambi i lati e doppio isolante interno - sp. tot 16,5 cm								
	01_TERMINAL PARTENZE_HALL LANDSIDE								
	1.MI.02A_Parete interna divisoria in cartongesso senza finitura_1 lato								
	R-00_Piano Terra-Rustico 1 * (2.77)		1,000			2,770	2,770		
	R-00_Piano Terra-Rustico 1 * (275.62)		1,000			275,620	275,620		
	F-00_Piano Terra-Finito 1 * (35.80)		1,000			35,800	35,800		
	Totale	m²					314,190	175,31000	55 080,65
31220 AP-E.ARC.040	1.MI.02E_Parete con singola lastra di cartongesso su un lato, pannello in legno truciolare sull'altro ed interposto doppio strato di isolante interno - sp. tot . 20,3 cm								
	01_TERMINAL PARTENZE_HALL LANDSIDE								
	1.MI.02E_Parete interna divisoria in cartongesso + riv. ceramico + riv. pannello								
	R-00_Piano Terra-Rustico 1 * (10.45)		1,000			10,450	10,450		
	Totale	m²					10,450	250,55000	2 618,25
31270 AP-E.ARC.043	1.MI.03C_Parete con singola lastra di cartongesso e rivestimento su un lato, pannello in legno sull'altro, interposta intercapedine con doppio strato di isolante -								
	A RIPORTARE OPERE ARCHITETTONICHE								**64 107,90**
	A RIPORTARE HALL LANDSIDE								**64 107,90**
	A RIPORTARE TERMINAL PARTENZE								***33 182 381,1***
	A RIPORTARE								33 435 837,71

COMPUTO METRICO ESTIMATIVO

L1 - TERMINAL

01 - TERMINAL PARTENZE

001 - HALL LANDSIDE

ARC - OPERE ARCHITETTONICHE

N. ARTICOLO	INDICAZIONE DEI LAVORI E DELLE PROVVISTE	U.M.	DIMENSIONI				QUANTITA'	PREZZO	IMPORTO
			SIMILI	LUNG.	LARG.	ALT.			
	RIPORTO								33 435 837,71
	sp. tot 32,6 cm								
	01_TERMINAL PARTENZE_HALL LANDSIDE								
	1.MI.03C_Parete interna divisoria in cartongesso x WC + riv. pannello								
	R-00_Piano Terra-Rustico 1 * (14.63)		1,000			14,630	14,630		
	Totale	m²					14,630	262,16000	3 835,40
31400 AP-E.ARC.049	1.MI.08A_Controparete con doppia lastra di cartongesso su entrambi i lati, sottostruttura in acciaio zincato e strato di isolante interposti - sp. tot. 20,3 cm								
	01_TERMINAL PARTENZE_HALL LANDSIDE								
	1.MI.08A_Controparete in cartongesso + pittura								
	F-00_Piano Terra-Finito 1 * (13.57)		1,000			13,570	13,570		
	F-00_Piano Terra-Finito 1 * (15.72)		1,000			15,720	15,720		
	Totale	m²					29,290	186,59000	5 465,22
31470 AP-E.ARC.050	1.MI.08B_Controparete con doppia lastra di cartongesso su un lato, lastra singola in cartongesso e rivestimento in gres sull'altro, su entrambi i lati, sottostruttura in acciaio zincato e strato di isolante interposti - sp. tot. 20,5 cm								
	01_TERMINAL PARTENZE_HALL LANDSIDE								
	1.MI.08B_Controparete in cartongesso + riv. ceramico								
	R-00_Piano Terra-Rustico 1 * (13.64)		1,000			13,640	13,640		
	Totale	m²					13,640	180,05000	2 455,88
31490 AP-E.ARC.051	1.MI.08C_Controparete con doppia lastra di cartongesso su entrambi i lati, sottostruttura in acciaio zincato e strato di isolante interposti - sp. tot. 15,3 cm								
	01_TERMINAL PARTENZE_HALL LANDSIDE								
	1.MI.08C_Controparete in cartongesso + pittura								
	F-00_Piano Terra-Finito 1 * (190.87)		1,000			190,870	190,870		
	A RIPORTARE OPERE ARCHITETTONICHE								**75 864,40**
	A RIPORTARE HALL LANDSIDE								**75 864,40**
	A RIPORTARE TERMINAL PARTENZE								***33 194 137,6***
	A RIPORTARE								33 447 594,21

COMPUTO METRICO ESTIMATIVO

L1 - TERMINAL

01 - TERMINAL PARTENZE

001 - HALL LANDSIDE

ARC - OPERE ARCHITETTONICHE

N. ARTICOLO	INDICAZIONE DEI LAVORI E DELLE PROVVISTE	U.M.	DIMENSIONI				QUANTITA'	PREZZO	IMPORTO
			SIMILI	LUNG.	LARG.	ALT.			
	RIPORTO								33 447 594,21
	F-00_Piano Terra-Finito 1 * (190.84)		1,000			190,840	190,840		
	F-00_Piano Terra-Finito 1 * (61.00)		1,000			61,000	61,000		
	Totale	m²					442,710	178,53000	79 037,02
31560 AP-E.ARC.053	1.MI.10_Parete sandwich in pannelli di alluminio preverniciato- sp. tot. 18.5 cm								
	01_TERMINAL PARTENZE_HALL LANDSIDE								
	1.MI.10_Parete sandwich interna in panelli di alluminio								
	R-00_Piano Terra-Rustico 1 * (95.06)		1,000			95,060	95,060		
	F-00_Piano Terra-Finito 1 * (15.58)		1,000			15,580	15,580		
	F-00_Piano Terra-Finito 1 * (15.58)		1,000			15,580	15,580		
	F-00_Piano Terra-Finito 1 * (15.58)		1,000			15,580	15,580		
	F-00_Piano Terra-Finito 1 * (15.58)		1,000			15,580	15,580		
	F-00_Piano Terra-Finito 1 * (13.02)		1,000			13,020	13,020		
	F-00_Piano Terra-Finito 1 * (19.92)		1,000			19,920	19,920		
	F-00_Piano Terra-Finito 1 * (12.37)		1,000			12,370	12,370		
	F-00_Piano Terra-Finito 1 * (13.02)		1,000			13,020	13,020		
	F-00_Piano Terra-Finito 1 * (97.85)		1,000			97,850	97,850		
	F-00_Piano Terra-Finito 1 * (12.37)		1,000			12,370	12,370		
	F-00_Piano Terra-Finito 1 * (13.01)		1,000			13,010	13,010		
	F-00_Piano Terra-Finito 1 * (12.36)		1,000			12,360	12,360		
	F-00_Piano Terra-Finito 1 * (4.48)		1,000			4,480	4,480		
	F-00_Piano Terra-Finito 1 * (0.39)		1,000			0,390	0,390		
	F-00_Piano Terra-Finito 1 * (0.39)		1,000			0,390	0,390		
	F-00_Piano Terra-Finito 1 * (3.73)		1,000			3,730	3,730		
	F-00_Piano Terra-Finito 1 * (0.39)		1,000			0,390	0,390		
	F-00_Piano Terra-Finito 1 * (0.39)		1,000			0,390	0,390		
	A RIPORTARE OPERE ARCHITETTONICHE								**154 901,42**
	A RIPORTARE HALL LANDSIDE								**154 901,42**
	A RIPORTARE TERMINAL PARTENZE								***33 273 174,6***
	A RIPORTARE								33 526 631,23

COMPUTO METRICO ESTIMATIVO

L1 - TERMINAL

01 - TERMINAL PARTENZE

001 - HALL LANDSIDE

ARC - OPERE ARCHITETTONICHE

N. ARTICOLO	INDICAZIONE DEI LAVORI E DELLE PROVVISTE	U.M.	DIMENSIONI				QUANTITA'	PREZZO	IMPORTO
			SIMILI	LUNG.	LARG.	ALT.			
	RIPORTO								33 526 631,23
	F-00_Piano Terra-Finito 1 * (3.63)		1,000			3,630	3,630		
	F-00_Piano Terra-Finito 1 * (15.58)		1,000			15,580	15,580		
	F-00_Piano Terra-Finito 1 * (15.57)		1,000			15,570	15,570		
	F-00_Piano Terra-Finito 1 * (1.55)		1,000			1,550	1,550		
	F-00_Piano Terra-Finito 1 * (2.24)		1,000			2,240	2,240		
	F-00_Piano Terra-Finito 1 * (16.06)		1,000			16,060	16,060		
	F-00_Piano Terra-Finito 1 * (71.65)		1,000			71,650	71,650		
	F-00_Piano Terra-Finito 1 * (2.31)		1,000			2,310	2,310		
	F-00_Piano Terra-Finito 1 * (1.55)		1,000			1,550	1,550		
	F-00_Piano Terra-Finito 1 * (0.82)		1,000			0,820	0,820		
	F-00_Piano Terra-Finito 1 * (0.82)		1,000			0,820	0,820		
	F-00_Piano Terra-Finito 1 * (3.63)		1,000			3,630	3,630		
	F-00_Piano Terra-Finito 1 * (0.40)		1,000			0,400	0,400		
	F-00_Piano Terra-Finito 1 * (0.82)		1,000			0,820	0,820		
	F-00_Piano Terra-Finito 1 * (4.06)		1,000			4,060	4,060		
	Totale	m²					501,760	156,18000	78 364,88
32020 AP-E.ARC.112	1.VL.02C_Veletta con lastra singola in cartongesso ed isolante in lana minerale sp. 5 cm interposto sul lato interno, pannello in legno su quello esterno ed - sp. tot. 12,8 cm								
	01_TERMINAL PARTENZE_HALL LANDSIDE								
	1.VL.02C_veletta ctgs + riv. pannello								
	I-01a_Piano Mezzanino-Intradosso H270 1 * (22.73)		1,000			22,730	22,730		
	Totale	m²					22,730	225,93000	5 135,39
32050 AP-E.ARC.113	1.VL.03A_Veletta con lastre di cartongesso e doppio strato di isolante in lana minerale sp. 5 cm interposto sul lato interno, pannello in legno su quello esterno - sp. tot. 18,8 cm								
	A RIPORTARE OPERE ARCHITETTONICHE								**238 401,69**
	A RIPORTARE HALL LANDSIDE								**238 401,69**
	A RIPORTARE TERMINAL PARTENZE								***33 356 674,8***
	A RIPORTARE								33 610 131,50

COMPUTO METRICO ESTIMATIVO

L1 - TERMINAL

01 - TERMINAL PARTENZE

001 - HALL LANDSIDE

ARC - OPERE ARCHITETTONICHE

N. ARTICOLO	INDICAZIONE DEI LAVORI E DELLE PROVVISTE	U.M.	DIMENSIONI				QUANTITA'	PREZZO	IMPORTO
			SIMILI	LUNG.	LARG.	ALT.			
	RIPORTO								33 610 131,50
	01_TERMINAL PARTENZE_HALL LANDSIDE								
	1.VL.03A_veletta ctgs 2 orditure + riv. pannello								
	I-01a_Piano Mezzanino-Intradosso H270 1 * (16.15)		1,000			16,150	16,150		
	Totale	m²					16,150	198,20000	3 200,93
32120 AP-E.ARC.114	1.VL.03B_Veletta con lastra singola di cartongesso sul lato interno e doppia su quello esterno, con doppio strato di isolante in lana minerale sp. 5 cm interposto - sp. tot. 15,0 cm								
	01_TERMINAL PARTENZE_HALL LANDSIDE								
	1.VL.03B_NoFin(x1)_veletta ctgs 2 orditure + pittura								
	I-01c_Piano Mezzanino-Intradosso H500 1 * (0.63)		1,000			0,630	0,630		
	I-01c_Piano Mezzanino-Intradosso H500 1 * (83.54)		1,000			83,540	83,540		
	Totale	m²					84,170	180,81000	15 218,78
32140 AP-E.ARC.115	1.VL.03C_Veletta con lastra singola di cartongesso se entrambi i lati e doppio strato di isolante in lana minerale sp. 5 interposto tra le lastre, - sp. tot. 13,5 cm								
	01_TERMINAL PARTENZE_HALL LANDSIDE								
	1.VL.03C_veletta ctgs 2 orditure								
	I-01c_Piano Mezzanino-Intradosso H500 1 * (9.37)		1,000			9,370	9,370		
	Totale	m²					9,370	131,70000	1 234,03
32210 AP-E.ARC.117	1.VL.05_Veletta in sottostruttura in acciaio zincato - sp. tot. 10,0 cm								
	01_TERMINAL PARTENZE_HALL LANDSIDE								
	1.VL.05_Veletta parete sandwich interna								
	I-01a_Piano Mezzanino-Intradosso H270 1 * (2.48)		1,000			2,480	2,480		
	I-01a_Piano Mezzanino-Intradosso H270 1 * (3.53)		1,000			3,530	3,530		
	I-01a_Piano Mezzanino-Intradosso H270 1 * (2.48)		1,000			2,480	2,480		
	A RIPORTARE OPERE ARCHITETTONICHE								**258 055,43**
	A RIPORTARE HALL LANDSIDE								**258 055,43**
	A RIPORTARE TERMINAL PARTENZE								***33 376 328,6***
	A RIPORTARE								33 629 785,24

COMPUTO METRICO ESTIMATIVO

L1 - TERMINAL

01 - TERMINAL PARTENZE

001 - HALL LANDSIDE

ARC - OPERE ARCHITETTONICHE

N. ARTICOLO	INDICAZIONE DEI LAVORI E DELLE PROVVISTE	U.M.	DIMENSIONI				QUANTITA'	PREZZO	IMPORTO
			SIMILI	LUNG.	LARG.	ALT.			
	RIPORTO								33 629 785,24
	I-01a_Piano Mezzanino-Intradosso H270 1 * (3.53)		1,000			3,530	3,530		
	I-01a_Piano Mezzanino-Intradosso H270 1 * (2.48)		1,000			2,480	2,480		
	I-01a_Piano Mezzanino-Intradosso H270 1 * (3.53)		1,000			3,530	3,530		
	I-01a_Piano Mezzanino-Intradosso H270 1 * (2.48)		1,000			2,480	2,480		
	I-01a_Piano Mezzanino-Intradosso H270 1 * (3.53)		1,000			3,530	3,530		
	I-01a_Piano Mezzanino-Intradosso H270 1 * (2.48)		1,000			2,480	2,480		
	I-01a_Piano Mezzanino-Intradosso H270 1 * (3.53)		1,000			3,530	3,530		
	I-01a_Piano Mezzanino-Intradosso H270 1 * (2.47)		1,000			2,470	2,470		
	I-01a_Piano Mezzanino-Intradosso H270 1 * (3.53)		1,000			3,530	3,530		
	Totale	m²					36,050	60,10000	2 166,61
33750 AP-E.ARC.126	1.VS.02_Veletta strutturale a singola orditura metallica- sp. tot. 5,0 cm								
	01_TERMINAL PARTENZE_HALL LANDSIDE								
	1.VS.02_veletta strutturale 1 orditura								
	I-01c_Piano Mezzanino-Intradosso H500 1 * (7.00)		1,000			7,000	7,000		
	Totale	m²					7,000	38,20000	267,40
33760 AP-E.ARC.121	1.VL.07C_Veletta in muratura di blocchi armati di cls e pannello di rivestimento in legno - sp. tot. 25,3 cm								
	01_TERMINAL PARTENZE_HALL LANDSIDE								
	1.VL.07C_veletta pannello BLOX + riv. pannello								
	I-01a_Piano Mezzanino-Intradosso H270 1 * (31.38)		1,000			31,380	31,380		
	I-01b_Piano Mezzanino-Intradosso H400 1 * (7.87)		1,000			7,870	7,870		
	I-01c_Piano Mezzanino-Intradosso H500 1 * (7.33)		1,000			7,330	7,330		
	Totale	m²					46,580	171,45000	7 986,14
	A RIPORTARE OPERE ARCHITETTONICHE								**268 475,58**
	A RIPORTARE HALL LANDSIDE								**268 475,58**
	A RIPORTARE TERMINAL PARTENZE								***33 386 748,7***
	A RIPORTARE								33 640 205,39

COMPUTO METRICO ESTIMATIVO

L1 - TERMINAL

01 - TERMINAL PARTENZE

001 - HALL LANDSIDE

ARC - OPERE ARCHITETTONICHE

N. ARTICOLO	INDICAZIONE DEI LAVORI E DELLE PROVVISTE	U.M.	DIMENSIONI				QUANTITA'	PREZZO	IMPORTO
			SIMILI	LUNG.	LARG.	ALT.			
	RIPORTO								33 640 205,39
33910 AP-E.ARC.054	1.MI.12A_Parete con doppia lastra di cartongesso sul lato interno e muratura in blocchi armati di cls sul lato esterno con interposto strato di isolante - sp. tot. 33,0 cm								
	01_TERMINAL PARTENZE_HALL LANDSIDE								
	1.MI.12A_Parete interna divisoria in pannelli BLOX + controparete								
	F-00_Piano Terra-Finito 1 * (367.78)		1,000			367,780	367,780		
	F-00_Piano Terra-Finito 1 * (5.62)		1,000			5,620	5,620		
	Totale	m²					373,400	231,34000	86 382,36
33920 AP-E.ARC.056	1.MI.12C_Parete con doppia lastra di cartongesso sul lato interno, muratura in blocchi armati di cls e pannellatura in legno sul lato esterno ed interposto isolante-sp. tot. 33,1 cm								
	01_TERMINAL PARTENZE_HALL LANDSIDE								
	1.MI.12C_NoFin(x1)_Parete interna divisoria in pannelli BLOX + controparete + riv. pannello								
	F-00_Piano Terra-Finito 1 * (32.71)		1,000			32,710	32,710		
	F-00_Piano Terra-Finito 1 * (32.71)		1,000			32,710	32,710		
	F-00_Piano Terra-Finito 1 * (127.57)		1,000			127,570	127,570		
	F-00_Piano Terra-Finito 1 * (3.59)		1,000			3,590	3,590		
	F-00_Piano Terra-Finito 1 * (3.59)		1,000			3,590	3,590		
	F-00_Piano Terra-Finito 1 * (130.88)		1,000			130,880	130,880		
	R-00_Piano Terra-Rustico 1 * (69.98)		1,000			69,980	69,980		
	F-00_Piano Terra-Finito 1 * (9.32)		1,000			9,320	9,320		
	F-00_Piano Terra-Finito 1 * (18.68)		1,000			18,680	18,680		
	F-00_Piano Terra-Finito 1 * (16.93)		1,000			16,930	16,930		
	Totale	m²					445,960	266,29000	118 754,69
	Totale 022 - PARTIZIONI INTERNE Euro								**473 612,63**
	A RIPORTARE OPERE ARCHITETTONICHE								**473 612,63**
	A RIPORTARE HALL LANDSIDE								**473 612,63**
	A RIPORTARE TERMINAL PARTENZE								***33 591 885,8***
	A RIPORTARE								33 845 342,44

COMPUTO METRICO ESTIMATIVO

L1 - TERMINAL

01 - TERMINAL PARTENZE

001 - HALL LANDSIDE

ARC - OPERE ARCHITETTONICHE

N. ARTICOLO	INDICAZIONE DEI LAVORI E DELLE PROVVISTE	U.M.	DIMENSIONI				QUANTITA'	PREZZO	IMPORTO
			SIMILI	LUNG.	LARG.	ALT.			
	RIPORTO								33 845 342,44
	023 - MASSETTI								
32250 CAL25_01.E05.015.001	Massetto di sottofondo di malta di cemento tipo 32.5 dosato a 300 kg per 1,00 m di sabbia per piano di posa di pavimentazioni sottili (linoleum, gomma, piastrelle resilienti, ecc.) dato in opera ben battuto, livellato e lisciato perfettamente. Spesso								
	01_TERMINAL PARTENZE_HALL LANDSIDE								
	1.MS.01_Massetto gettato in opera (o equivalenti) - sp. 4 cm								
	R-00_Piano Terra-Rustico 1 * (4415.04)		1,000			4 415,040	4 415,040		
	Totale	m²					4 415,040	16,25729	71 776,59
	Totale 023 - MASSETTI Euro								**71 776,59**
	026 - PAVIMENTI								
32320 CAL25_01.E05.015.001	Massetto di sottofondo di malta di cemento tipo 32.5 dosato a 300 kg per 1,00 m di sabbia per piano di posa di pavimentazioni sottili (linoleum, gomma, piastrelle resilienti, ecc.) dato in opera ben battuto, livellato e lisciato perfettamente. Spesso								
	01_TERMINAL PARTENZE_HALL LANDSIDE								
	1.MS.02_Massetto gettato in opera (o equivalenti) - sp. 7 cm								
	F-00_Piano Terra-Finito 1 * (4.98)		1,000			4,980	4,980		
	F-00_Piano Terra-Finito 1 * (11.59)		1,000			11,590	11,590		
	F-01-B_Piano Bussolotti-Finito 1 * (4.99)		1,000			4,990	4,990		
	F-01-B_Piano Bussolotti-Finito 1 * (10.31)		1,000			10,310	10,310		
	Totale	m²					31,870	16,25729	518,12
34080 CAL25_01.E05.015.002	Massetto di sottofondo di malta di cemento tipo 32.5 dosato a 300 kg per 1,00 m di sabbia per piano di posa di pavimentazioni sottili (linoleum, gomma, piastrelle resilienti, ecc.) dato in opera ben battuto, livellato e lisciato perfettamente. Per og								
	A RIPORTARE OPERE ARCHITETTONICHE								**545 907,34**
	A RIPORTARE HALL LANDSIDE								**545 907,34**
	A RIPORTARE TERMINAL PARTENZE								***33 664 180,5***
	A RIPORTARE								33 917 637,15

COMPUTO METRICO ESTIMATIVO

L1 - TERMINAL

01 - TERMINAL PARTENZE

001 - HALL LANDSIDE

ARC - OPERE ARCHITETTONICHE

N. ARTICOLO	INDICAZIONE DEI LAVORI E DELLE PROVVISTE	U.M.	DIMENSIONI				QUANTITA'	PREZZO	IMPORTO
			SIMILI	LUNG.	LARG.	ALT.			
	RIPORTO								33 917 637,15
	01_TERMINAL PARTENZE_HALL LANDSIDE								
	1.MS.02_Massetto gettato in opera (o equivalenti) - sp. 7 cm								
	Sovrapprezzo + 3 cm								
	Q.Art. CAL24_01.E05.015.001								
	vedi voce n. 32320 (q.ta = 31,870) 3		3,000				95,610		
	Totale	m²					95,610	3,35705	320,97
34410 AP-E.ARC.179	PT-SC_Pavimento ceramico in gres dim. 120x60 cm								
	01_TERMINAL PARTENZE_HALL LANDSIDE								
	1.PT.01_Pavimento ceramico in lastre gres porcellanato effetto pietra a tonalità chiara - 120x60 cm								
	F-00_Piano Terra-Finito 1 * (24.03)		1,000			24,030	24,030		
	F-00_Piano Terra-Finito 1 * (25.05)		1,000			25,050	25,050		
	F-00_Piano Terra-Finito 1 * (25.05)		1,000			25,050	25,050		
	F-00_Piano Terra-Finito 1 * (3983.69)		1,000			3 983,690	3 983,690		
	Totale	m²					4 057,820	64,63000	262 256,91
34420 AP-E.ARC.182	1.PT.09_Tappetino d'ingresso su massetto sp. 3,5 cm								
	01_TERMINAL PARTENZE_HALL LANDSIDE								
	1.PT.09_Tappetino tecnico d'ingresso per la posa in appoggio costituito da profili in alluminio, dotato di piastrelle in acciaio inox per creare percorsi tattili (da definire)								
	F-00_Piano Terra-Finito 3		3,000				3,000		
	Totale	cad					3,000	38 752,82000	116 258,46
	Totale 026 - PAVIMENTI Euro								**379 354,46**
	A RIPORTARE OPERE ARCHITETTONICHE								**924 743,68**
	A RIPORTARE HALL LANDSIDE								**924 743,68**
	A RIPORTARE TERMINAL PARTENZE								***34 043 016,8***
	A RIPORTARE								34 296 473,49

COMPUTO METRICO ESTIMATIVO

L1 - TERMINAL

01 - TERMINAL PARTENZE

001 - HALL LANDSIDE

ARC - OPERE ARCHITETTONICHE

N. ARTICOLO	INDICAZIONE DEI LAVORI E DELLE PROVVISTE	U.M.	DIMENSIONI				QUANTITA'	PREZZO	IMPORTO
			SIMILI	LUNG.	LARG.	ALT.			
	RIPORTO								34 296 473,49
	027 - RIVESTIMENTI								
30370 AP-E.ARC.005	0.PL.01_Placcatura in legno con sottostruttura in acciaio zincato sp. 75 mm								
	01_TERMINAL PARTENZE_HALL LANDSIDE								
	0.PL.01 - Placcatura - Pannello in legno								
	ARC_P00_+9.70 1 * (167.44)		1,000			167,440	167,440		
	ARC_P00_+9.70 1 * (159.5)		1,000			159,500	159,500		
	ARC_P00_+9.70 1 * (211.61)		1,000			211,610	211,610		
	ARC_P00_+9.70 1 * (160.66)		1,000			160,660	160,660		
	ARC_P00_+9.70 1 * (126.01)		1,000			126,010	126,010		
	ARC_P03_+19.40 1 * (479.69)		1,000			479,690	479,690		
	Totale	m²					1 304,910	82,65000	107 850,81
30400 AP-E.ARC.006	0.PL.02_Carter di rivestimento costituito da telaio in acciaio zincato e pannello in alluminio preverniciato - sp. 115 mm								
	01_TERMINAL PARTENZE_HALL LANDSIDE								
	0.PL.02 - Carter metallico e sottostruttura								
	ARC_P03_+19.40 1 * (11.11)		1,000			11,110	11,110		
	ARC_P03_+19.40 1 * (11.11)		1,000			11,110	11,110		
	ARC_P03_+19.40 1 * (11.11)		1,000			11,110	11,110		
	Totale	m²					33,330	109,80000	3 659,63
30420 AP-E.ARC.008	0.PL.06_Placcatura travi lamellari con doppia sottostruttura sp. 60 mm								
	01_TERMINAL PARTENZE_HALL LANDSIDE								
	0.PL.06 - Rivestimento travi aggettanti								
	ARC_P00_+9.70 1 * (7.48)		1,000			7,480	7,480		
	A RIPORTARE OPERE ARCHITETTONICHE								**1 036 254,12**
	A RIPORTARE HALL LANDSIDE								**1 036 254,12**
	A RIPORTARE TERMINAL PARTENZE								***34 154 527,3***
	A RIPORTARE								34 407 983,93

COMPUTO METRICO ESTIMATIVO

L1 - TERMINAL

01 - TERMINAL PARTENZE

001 - HALL LANDSIDE

ARC - OPERE ARCHITETTONICHE

N. ARTICOLO	INDICAZIONE DEI LAVORI E DELLE PROVVISTE	U.M.	DIMENSIONI				QUANTITA'	PREZZO	IMPORTO
			SIMILI	LUNG.	LARG.	ALT.			
	RIPORTO								34 407 983,93
	ARC_P00_+9.70 1 * (7.48)		1,000			7,480	7,480		
	ARC_P00_+9.70 1 * (7.48)		1,000			7,480	7,480		
	ARC_P00_+9.70 1 * (7.48)		1,000			7,480	7,480		
	ARC_P00_+9.70 1 * (7.48)		1,000			7,480	7,480		
	ARC_P00_+9.70 1 * (7.48)		1,000			7,480	7,480		
	ARC_P00_+9.70 1 * (7.48)		1,000			7,480	7,480		
	ARC_P00_+9.70 1 * (7.48)		1,000			7,480	7,480		
	ARC_P00_+9.70 1 * (7.48)		1,000			7,480	7,480		
	ARC_P00_+9.70 1 * (7.48)		1,000			7,480	7,480		
	ARC_P00_+9.70 1 * (7.48)		1,000			7,480	7,480		
	ARC_P00_+9.70 1 * (7.48)		1,000			7,480	7,480		
	ARC_P00_+9.70 1 * (7.48)		1,000			7,480	7,480		
	ARC_P00_+9.70 1 * (7.48)		1,000			7,480	7,480		
	ARC_P00_+9.70 1 * (7.48)		1,000			7,480	7,480		
	ARC_P00_+9.70 1 * (7.48)		1,000			7,480	7,480		
	ARC_P00_+9.70 1 * (7.48)		1,000			7,480	7,480		
	ARC_P00_+9.70 1 * (7.48)		1,000			7,480	7,480		
	Totale	m²					149,600	130,94000	19 588,62
31661 AP-E.ARC.011	1.PL.02_ Carter di rivestimento costituito da telaio in acciaio zincato e pannello in alluminio preverniciato - sp. 115 mm								
	01_TERMINAL PARTENZE_HALL LANDSIDE								
	1.PL.02_Carter metallico e sottostruttura (partizioni orizzontali)								
	F-00_Piano Terra-Finito 1 * (11.34)		1,000			11,340	11,340		
	F-00_Piano Terra-Finito 1 * (4.12)		1,000			4,120	4,120		
	A RIPORTARE OPERE ARCHITETTONICHE								**1 055 842,74**
	A RIPORTARE HALL LANDSIDE								**1 055 842,74**
	A RIPORTARE TERMINAL PARTENZE								***34 174 115,9***
	A RIPORTARE								34 427 572,55

COMPUTO METRICO ESTIMATIVO

L1 - TERMINAL

01 - TERMINAL PARTENZE

001 - HALL LANDSIDE

ARC - OPERE ARCHITETTONICHE

N. ARTICOLO	INDICAZIONE DEI LAVORI E DELLE PROVVISTE	U.M.	DIMENSIONI				QUANTITA'	PREZZO	IMPORTO
			SIMILI	LUNG.	LARG.	ALT.			
	RIPORTO								34 427 572,55
	F-00_Piano Terra-Finito 1 * (4.12)		1,000			4,120	4,120		
	F-00_Piano Terra-Finito 1 * (11.34)		1,000			11,340	11,340		
	F-00_Piano Terra-Finito 1 * (3.54)		1,000			3,540	3,540		
	F-00_Piano Terra-Finito 1 * (12.66)		1,000			12,660	12,660		
	F-00_Piano Terra-Finito 1 * (5.64)		1,000			5,640	5,640		
	F-00_Piano Terra-Finito 1 * (11.43)		1,000			11,430	11,430		
	F-00_Piano Terra-Finito 1 * (2.76)		1,000			2,760	2,760		
	F-00_Piano Terra-Finito 1 * (3.53)		1,000			3,530	3,530		
	F-00_Piano Terra-Finito 1 * (12.66)		1,000			12,660	12,660		
	F-00_Piano Terra-Finito 1 * (12.66)		1,000			12,660	12,660		
	F-00_Piano Terra-Finito 1 * (3.52)		1,000			3,520	3,520		
	F-00_Piano Terra-Finito 1 * (5.61)		1,000			5,610	5,610		
	F-00_Piano Terra-Finito 1 * (11.38)		1,000			11,380	11,380		
	F-00_Piano Terra-Finito 1 * (8.54)		1,000			8,540	8,540		
	F-00_Piano Terra-Finito 1 * (0.96)		1,000			0,960	0,960		
	F-00_Piano Terra-Finito 1 * (4.91)		1,000			4,910	4,910		
	F-00_Piano Terra-Finito 1 * (1.97)		1,000			1,970	1,970		
	F-00_Piano Terra-Finito 1 * (2.36)		1,000			2,360	2,360		
	F-00_Piano Terra-Finito 1 * (1.15)		1,000			1,150	1,150		
	F-00_Piano Terra-Finito 1 * (9.84)		1,000			9,840	9,840		
	F-00_Piano Terra-Finito 1 * (8.06)		1,000			8,060	8,060		
	F-00_Piano Terra-Finito 1 * (4.20)		1,000			4,200	4,200		
	F-00_Piano Terra-Finito 1 * (8.56)		1,000			8,560	8,560		
	F-00_Piano Terra-Finito 1 * (1.00)		1,000			1,000	1,000		
	F-00_Piano Terra-Finito 1 * (9.84)		1,000			9,840	9,840		
	F-00_Piano Terra-Finito 1 * (8.06)		1,000			8,060	8,060		
	A RIPORTARE OPERE ARCHITETTONICHE								**1 055 842,74**
	A RIPORTARE HALL LANDSIDE								**1 055 842,74**
	A RIPORTARE TERMINAL PARTENZE								***34 174 115,9***
	A RIPORTARE								34 427 572,55

COMPUTO METRICO ESTIMATIVO

L1 - TERMINAL

01 - TERMINAL PARTENZE

001 - HALL LANDSIDE

ARC - OPERE ARCHITETTONICHE

N. ARTICOLO	INDICAZIONE DEI LAVORI E DELLE PROVVISTE	U.M.	DIMENSIONI				QUANTITA'	PREZZO	IMPORTO
			SIMILI	LUNG.	LARG.	ALT.			
	RIPORTO								34 427 572,55
	F-00_Piano Terra-Finito 1 * (4.16)		1,000			4,160	4,160		
	F-00_Piano Terra-Finito 1 * (4.43)		1,000			4,430	4,430		
	F-00_Piano Terra-Finito 1 * (4.14)		1,000			4,140	4,140		
	F-00_Piano Terra-Finito 1 * (4.43)		1,000			4,430	4,430		
	F-00_Piano Terra-Finito 1 * (4.14)		1,000			4,140	4,140		
	F-00_Piano Terra-Finito 1 * (13.98)		1,000			13,980	13,980		
	F-00_Piano Terra-Finito 1 * (5.00)		1,000			5,000	5,000		
	F-00_Piano Terra-Finito 1 * (4.72)		1,000			4,720	4,720		
	F-00_Piano Terra-Finito 1 * (4.72)		1,000			4,720	4,720		
	F-00_Piano Terra-Finito 1 * (5.00)		1,000			5,000	5,000		
	F-00_Piano Terra-Finito 1 * (5.00)		1,000			5,000	5,000		
	F-00_Piano Terra-Finito 1 * (11.34)		1,000			11,340	11,340		
	F-00_Piano Terra-Finito 1 * (4.12)		1,000			4,120	4,120		
	F-00_Piano Terra-Finito 1 * (4.12)		1,000			4,120	4,120		
	F-00_Piano Terra-Finito 1 * (11.34)		1,000			11,340	11,340		
	F-00_Piano Terra-Finito 1 * (13.98)		1,000			13,980	13,980		
	F-00_Piano Terra-Finito 1 * (5.00)		1,000			5,000	5,000		
	F-00_Piano Terra-Finito 1 * (4.72)		1,000			4,720	4,720		
	F-00_Piano Terra-Finito 1 * (4.72)		1,000			4,720	4,720		
	F-00_Piano Terra-Finito 1 * (5.00)		1,000			5,000	5,000		
	F-00_Piano Terra-Finito 1 * (5.00)		1,000			5,000	5,000		
	F-00_Piano Terra-Finito 1 * (4.72)		1,000			4,720	4,720		
	F-00_Piano Terra-Finito 1 * (4.72)		1,000			4,720	4,720		
	F-00_Piano Terra-Finito 1 * (5.00)		1,000			5,000	5,000		
	F-00_Piano Terra-Finito 1 * (5.00)		1,000			5,000	5,000		
	F-00_Piano Terra-Finito 1 * (4.72)		1,000			4,720	4,720		
	A RIPORTARE OPERE ARCHITETTONICHE								**1 055 842,74**
	A RIPORTARE HALL LANDSIDE								**1 055 842,74**
	A RIPORTARE TERMINAL PARTENZE								***34 174 115,9***
	A RIPORTARE								34 427 572,55

COMPUTO METRICO ESTIMATIVO

L1 - TERMINAL

01 - TERMINAL PARTENZE

001 - HALL LANDSIDE

ARC - OPERE ARCHITETTONICHE

N. ARTICOLO	INDICAZIONE DEI LAVORI E DELLE PROVVISTE	U.M.	DIMENSIONI				QUANTITA'	PREZZO	IMPORTO
			SIMILI	LUNG.	LARG.	ALT.			
	RIPORTO								34 427 572,55
	F-00_Piano Terra-Finito 1 * (4.72)		1,000			4,720	4,720		
	F-00_Piano Terra-Finito 1 * (5.00)		1,000			5,000	5,000		
	F-00_Piano Terra-Finito 1 * (5.00)		1,000			5,000	5,000		
	F-00_Piano Terra-Finito 1 * (4.72)		1,000			4,720	4,720		
	F-00_Piano Terra-Finito 1 * (4.72)		1,000			4,720	4,720		
	F-00_Piano Terra-Finito 1 * (5.00)		1,000			5,000	5,000		
	F-00_Piano Terra-Finito 1 * (5.00)		1,000			5,000	5,000		
	F-00_Piano Terra-Finito 1 * (11.34)		1,000			11,340	11,340		
	F-00_Piano Terra-Finito 1 * (4.12)		1,000			4,120	4,120		
	F-00_Piano Terra-Finito 1 * (4.12)		1,000			4,120	4,120		
	F-00_Piano Terra-Finito 1 * (11.34)		1,000			11,340	11,340		
	F-00_Piano Terra-Finito 1 * (13.98)		1,000			13,980	13,980		
	F-00_Piano Terra-Finito 1 * (5.00)		1,000			5,000	5,000		
	F-00_Piano Terra-Finito 1 * (11.34)		1,000			11,340	11,340		
	F-00_Piano Terra-Finito 1 * (4.12)		1,000			4,120	4,120		
	F-00_Piano Terra-Finito 1 * (4.12)		1,000			4,120	4,120		
	F-00_Piano Terra-Finito 1 * (11.34)		1,000			11,340	11,340		
	F-00_Piano Terra-Finito 1 * (13.98)		1,000			13,980	13,980		
	F-00_Piano Terra-Finito 1 * (5.00)		1,000			5,000	5,000		
	F-00_Piano Terra-Finito 1 * (11.33)		1,000			11,330	11,330		
	F-00_Piano Terra-Finito 1 * (5.58)		1,000			5,580	5,580		
	F-00_Piano Terra-Finito 1 * (1.28)		1,000			1,280	1,280		
	F-00_Piano Terra-Finito 1 * (1.87)		1,000			1,870	1,870		
	F-00_Piano Terra-Finito 1 * (12.05)		1,000			12,050	12,050		
	F-00_Piano Terra-Finito 1 * (2.79)		1,000			2,790	2,790		
	F-00_Piano Terra-Finito 1 * (9.61)		1,000			9,610	9,610		
	A RIPORTARE OPERE ARCHITETTONICHE								**1 055 842,74**
	A RIPORTARE HALL LANDSIDE								**1 055 842,74**
	A RIPORTARE TERMINAL PARTENZE								***34 174 115,9***
	A RIPORTARE								34 427 572,55

COMPUTO METRICO ESTIMATIVO

L1 - TERMINAL

01 - TERMINAL PARTENZE

001 - HALL LANDSIDE

ARC - OPERE ARCHITETTONICHE

N. ARTICOLO	INDICAZIONE DEI LAVORI E DELLE PROVVISTE	U.M.	DIMENSIONI				QUANTITA'	PREZZO	IMPORTO
			SIMILI	LUNG.	LARG.	ALT.			
	RIPORTO								34 427 572,55
	F-00_Piano Terra-Finito 1 * (2.02)		1,000			2,020	2,020		
	F-00_Piano Terra-Finito 1 * (12.05)		1,000			12,050	12,050		
	F-00_Piano Terra-Finito 1 * (2.79)		1,000			2,790	2,790		
	F-00_Piano Terra-Finito 1 * (9.61)		1,000			9,610	9,610		
	F-00_Piano Terra-Finito 1 * (1.95)		1,000			1,950	1,950		
	F-00_Piano Terra-Finito 1 * (12.05)		1,000			12,050	12,050		
	F-00_Piano Terra-Finito 1 * (2.79)		1,000			2,790	2,790		
	F-00_Piano Terra-Finito 1 * (9.61)		1,000			9,610	9,610		
	F-00_Piano Terra-Finito 1 * (1.96)		1,000			1,960	1,960		
	F-00_Piano Terra-Finito 1 * (12.05)		1,000			12,050	12,050		
	F-00_Piano Terra-Finito 1 * (2.79)		1,000			2,790	2,790		
	F-00_Piano Terra-Finito 1 * (9.61)		1,000			9,610	9,610		
	F-01-B_Piano Bussolotti-Finito 1 * (9.65)		1,000			9,650	9,650		
	F-01-B_Piano Bussolotti-Finito 1 * (5.48)		1,000			5,480	5,480		
	F-01-B_Piano Bussolotti-Finito 1 * (5.48)		1,000			5,480	5,480		
	F-01-B_Piano Bussolotti-Finito 1 * (9.65)		1,000			9,650	9,650		
	F-01-B_Piano Bussolotti-Finito 1 * (9.65)		1,000			9,650	9,650		
	F-01-B_Piano Bussolotti-Finito 1 * (5.48)		1,000			5,480	5,480		
	F-01-B_Piano Bussolotti-Finito 1 * (5.48)		1,000			5,480	5,480		
	F-01-B_Piano Bussolotti-Finito 1 * (9.65)		1,000			9,650	9,650		
	F-01-B_Piano Bussolotti-Finito 1 * (9.65)		1,000			9,650	9,650		
	F-01-B_Piano Bussolotti-Finito 1 * (5.48)		1,000			5,480	5,480		
	F-01-B_Piano Bussolotti-Finito 1 * (5.48)		1,000			5,480	5,480		
	F-01-B_Piano Bussolotti-Finito 1 * (9.65)		1,000			9,650	9,650		
	F-01-B_Piano Bussolotti-Finito 1 * (9.65)		1,000			9,650	9,650		
	F-01-B_Piano Bussolotti-Finito 1 * (5.48)		1,000			5,480	5,480		
	A RIPORTARE OPERE ARCHITETTONICHE								**1 055 842,74**
	A RIPORTARE HALL LANDSIDE								**1 055 842,74**
	A RIPORTARE TERMINAL PARTENZE								***34 174 115,9***
	A RIPORTARE								34 427 572,55

COMPUTO METRICO ESTIMATIVO

L1 - TERMINAL

01 - TERMINAL PARTENZE

001 - HALL LANDSIDE

ARC - OPERE ARCHITETTONICHE

N. ARTICOLO	INDICAZIONE DEI LAVORI E DELLE PROVVISTE	U.M.	DIMENSIONI				QUANTITA'	PREZZO	IMPORTO
			SIMILI	LUNG.	LARG.	ALT.			
	RIPORTO								34 427 572,55
	F-01-B_Piano Bussolotti-Finito 1 * (5.48)		1,000			5,480	5,480		
	F-01-B_Piano Bussolotti-Finito 1 * (9.65)		1,000			9,650	9,650		
	F-01-B_Piano Bussolotti-Finito 1 * (9.65)		1,000			9,650	9,650		
	F-01-B_Piano Bussolotti-Finito 1 * (5.48)		1,000			5,480	5,480		
	F-01-B_Piano Bussolotti-Finito 1 * (5.48)		1,000			5,480	5,480		
	F-01-B_Piano Bussolotti-Finito 1 * (9.65)		1,000			9,650	9,650		
	F-01-B_Piano Bussolotti-Finito 1 * (9.65)		1,000			9,650	9,650		
	F-01-B_Piano Bussolotti-Finito 1 * (5.48)		1,000			5,480	5,480		
	F-01-B_Piano Bussolotti-Finito 1 * (5.48)		1,000			5,480	5,480		
	F-01-B_Piano Bussolotti-Finito 1 * (9.65)		1,000			9,650	9,650		
	F-01-B_Piano Bussolotti-Finito 1 * (9.65)		1,000			9,650	9,650		
	F-01-B_Piano Bussolotti-Finito 1 * (5.48)		1,000			5,480	5,480		
	F-01-B_Piano Bussolotti-Finito 1 * (5.48)		1,000			5,480	5,480		
	F-01-B_Piano Bussolotti-Finito 1 * (9.65)		1,000			9,650	9,650		
	F-01-B_Piano Bussolotti-Finito 1 * (2.35)		1,000			2,350	2,350		
	F-01-B_Piano Bussolotti-Finito 1 * (2.35)		1,000			2,350	2,350		
	F-01-VLS_Volumi Land-Side-Finito 1 * (5.13)		1,000			5,130	5,130		
	F-01-VLS_Volumi Land-Side-Finito 1 * (4.59)		1,000			4,590	4,590		
	F-01-VLS_Volumi Land-Side-Finito 1 * (5.67)		1,000			5,670	5,670		
	F-01-VLS_Volumi Land-Side-Finito 1 * (4.59)		1,000			4,590	4,590		
	F-01-VLS_Volumi Land-Side-Finito 1 * (4.59)		1,000			4,590	4,590		
	F-01-VLS_Volumi Land-Side-Finito 1 * (5.13)		1,000			5,130	5,130		
	F-01-VLS_Volumi Land-Side-Finito 1 * (5.75)		1,000			5,750	5,750		
	F-01-VLS_Volumi Land-Side-Finito 1 * (4.59)		1,000			4,590	4,590		
	F-01-VLS_Volumi Land-Side-Finito 1 * (5.13)		1,000			5,130	5,130		
	F-01-VLS_Volumi Land-Side-Finito 1 * (5.75)		1,000			5,750	5,750		
	A RIPORTARE OPERE ARCHITETTONICHE								**1 055 842,74**
	A RIPORTARE HALL LANDSIDE								**1 055 842,74**
	A RIPORTARE TERMINAL PARTENZE								***34 174 115,9***
	A RIPORTARE								34 427 572,55

COMPUTO METRICO ESTIMATIVO

L1 - TERMINAL

01 - TERMINAL PARTENZE

001 - HALL LANDSIDE

ARC - OPERE ARCHITETTONICHE

N. ARTICOLO	INDICAZIONE DEI LAVORI E DELLE PROVVISTE	U.M.	DIMENSIONI				QUANTITA'	PREZZO	IMPORTO
			SIMILI	LUNG.	LARG.	ALT.			
	RIPORTO								34 427 572,55
	F-01-VLS_Volumi Land-Side-Finito 1 * (4.59)		1,000			4,590	4,590		
	F-01-VLS_Volumi Land-Side-Finito 1 * (5.14)		1,000			5,140	5,140		
	F-01-VLS_Volumi Land-Side-Finito 1 * (4.58)		1,000			4,580	4,580		
	F-01-VLS_Volumi Land-Side-Finito 1 * (4.60)		1,000			4,600	4,600		
	F-01-VLS_Volumi Land-Side-Finito 1 * (5.13)		1,000			5,130	5,130		
	F-02_Piano Lucernai-Finito 1 * (0.20)		1,000			0,200	0,200		
	F-02_Piano Lucernai-Finito 1 * (0.20)		1,000			0,200	0,200		
	F-02_Piano Lucernai-Finito 1 * (0.13)		1,000			0,130	0,130		
	F-02_Piano Lucernai-Finito 1 * (0.20)		1,000			0,200	0,200		
	F-02_Piano Lucernai-Finito 1 * (0.20)		1,000			0,200	0,200		
	F-02_Piano Lucernai-Finito 1 * (0.20)		1,000			0,200	0,200		
	F-02_Piano Lucernai-Finito 1 * (0.20)		1,000			0,200	0,200		
	F-02_Piano Lucernai-Finito 1 * (0.20)		1,000			0,200	0,200		
	F-02_Piano Lucernai-Finito 1 * (0.20)		1,000			0,200	0,200		
	F-02_Piano Lucernai-Finito 1 * (0.20)		1,000			0,200	0,200		
	F-02_Piano Lucernai-Finito 1 * (0.20)		1,000			0,200	0,200		
	F-02_Piano Lucernai-Finito 1 * (0.18)		1,000			0,180	0,180		
	F-02_Piano Lucernai-Finito 1 * (0.20)		1,000			0,200	0,200		
	F-02_Piano Lucernai-Finito 1 * (0.15)		1,000			0,150	0,150		
	F-02_Piano Lucernai-Finito 1 * (0.15)		1,000			0,150	0,150		
	Totale	m²					891,020	109,80000	97 834,00
31720 AP-E.ARC.012	1.PL.03_ Carter di rivestimento costituito da telaio in acciaio zincato e pannello in alluminio preverniciato - sp. 6.0 cm								
	01_TERMINAL PARTENZE_HALL LANDSIDE								
	1.PL.03_Carter metallico e sottostruttura								
	F-00_Piano Terra-Finito 1 * (0.20)		1,000			0,200	0,200		
	A RIPORTARE OPERE ARCHITETTONICHE								**1 153 676,74**
	A RIPORTARE HALL LANDSIDE								**1 153 676,74**
	A RIPORTARE TERMINAL PARTENZE								***34 271 949,9***
	A RIPORTARE								34 525 406,55

COMPUTO METRICO ESTIMATIVO

L1 - TERMINAL

01 - TERMINAL PARTENZE

001 - HALL LANDSIDE

ARC - OPERE ARCHITETTONICHE

N. ARTICOLO	INDICAZIONE DEI LAVORI E DELLE PROVVISTE	U.M.	DIMENSIONI				QUANTITA'	PREZZO	IMPORTO
			SIMILI	LUNG.	LARG.	ALT.			
	RIPORTO								34 525 406,55
	F-00_Piano Terra-Finito 1 * (0.20)		1,000			0,200	0,200		
	F-00_Piano Terra-Finito 1 * (0.20)		1,000			0,200	0,200		
	I-01c_Piano Mezzanino-Intradosso H500 1 * (24.28)		1,000			24,280	24,280		
	I-01c_Piano Mezzanino-Intradosso H500 1 * (1.43)		1,000			1,430	1,430		
	I-01c_Piano Mezzanino-Intradosso H500 1 * (24.28)		1,000			24,280	24,280		
	I-01c_Piano Mezzanino-Intradosso H500 1 * (1.43)		1,000			1,430	1,430		
	I-01c_Piano Mezzanino-Intradosso H500 1 * (24.28)		1,000			24,280	24,280		
	I-01c_Piano Mezzanino-Intradosso H500 1 * (1.43)		1,000			1,430	1,430		
	Totale	m²					77,730	102,40000	7 959,55
31740 AP-E.ARC.013	1.PL.04_Carter metallico con sottostruttura_REI								
	01_TERMINAL PARTENZE_HALL LANDSIDE								
	1.PL.04_Lamierino metallico								
	I-01c_Piano Mezzanino-Intradosso H500 1 * (67.61)		1,000			67,610	67,610		
	I-01c_Piano Mezzanino-Intradosso H500 1 * (70.69)		1,000			70,690	70,690		
	I-01c_Piano Mezzanino-Intradosso H500 1 * (120.29)		1,000			120,290	120,290		
	I-01c_Piano Mezzanino-Intradosso H500 1 * (69.22)		1,000			69,220	69,220		
	I-01c_Piano Mezzanino-Intradosso H500 1 * (30.99)		1,000			30,990	30,990		
	I-01c_Piano Mezzanino-Intradosso H500 1 * (70.69)		1,000			70,690	70,690		
	I-01c_Piano Mezzanino-Intradosso H500 1 * (120.29)		1,000			120,290	120,290		
	F-01-VLS_Volumi Land-Side-Finito 1 * (19.07)		1,000			19,070	19,070		
	F-01-VLS_Volumi Land-Side-Finito 1 * (36.20)		1,000			36,200	36,200		
	F-01-VLS_Volumi Land-Side-Finito 1 * (37.60)		1,000			37,600	37,600		
	F-01-VLS_Volumi Land-Side-Finito 1 * (36.20)		1,000			36,200	36,200		
	Totale	m²					678,850	173,88000	118 038,44
	A RIPORTARE OPERE ARCHITETTONICHE								**1 279 674,73**
	A RIPORTARE HALL LANDSIDE								**1 279 674,73**
	A RIPORTARE TERMINAL PARTENZE								***34 397 947,9***
	A RIPORTARE								34 651 404,54

COMPUTO METRICO ESTIMATIVO

L1 - TERMINAL

01 - TERMINAL PARTENZE

001 - HALL LANDSIDE

ARC - OPERE ARCHITETTONICHE

N. ARTICOLO	INDICAZIONE DEI LAVORI E DELLE PROVVISTE	U.M.	DIMENSIONI				QUANTITA'	PREZZO	IMPORTO
			SIMILI	LUNG.	LARG.	ALT.			
	RIPORTO								34 651 404,54
32340 AP-E.ARC.011	1.PL.02_ Carter di rivestimento costituito da telaio in acciaio zincato e pannello in alluminio preverniciato - sp. 115 mm								
	01_TERMINAL PARTENZE_HALL LANDSIDE								
	1.PL.02_Carter metallico e sottostruttura								
	PAVIMENTI								
	IS-04_Piano Copertura Mezzanino-Intradosso Struttura 1 * (9.57)		1,000			9,570	9,570		
	IS-04_Piano Copertura Mezzanino-Intradosso Struttura 1 * (9.64)		1,000			9,640	9,640		
	IS-04_Piano Copertura Mezzanino-Intradosso Struttura 1 * (2.98)		1,000			2,980	2,980		
	IS-04_Piano Copertura Mezzanino-Intradosso Struttura 1 * (2.98)		1,000			2,980	2,980		
	IS-04_Piano Copertura Mezzanino-Intradosso Struttura 1 * (2.98)		1,000			2,980	2,980		
	I-01c_Piano Mezzanino-Intradosso H500 1 * (15.70)		1,000			15,700	15,700		
	IS-02_Piano Mezzanino-Intradosso Struttura 1 * (25.82)		1,000			25,820	25,820		
	IS-02_Piano Mezzanino-Intradosso Struttura 1 * (35.26)		1,000			35,260	35,260		
	I-01c_Piano Mezzanino-Intradosso H500 1 * (5.35)		1,000			5,350	5,350		
	I-01c_Piano Mezzanino-Intradosso H500 1 * (5.35)		1,000			5,350	5,350		
	I-01c_Piano Mezzanino-Intradosso H500 1 * (5.35)		1,000			5,350	5,350		
	I-01c_Piano Mezzanino-Intradosso H500 1 * (5.35)		1,000			5,350	5,350		
	I-01c_Piano Mezzanino-Intradosso H500 1 * (5.35)		1,000			5,350	5,350		
	I-01c_Piano Mezzanino-Intradosso H500 1 * (5.35)		1,000			5,350	5,350		
	Totale	m²					137,030	109,80000	15 045,89
32370 AP-E.ARC.012	1.PL.03_ Carter di rivestimento costituito da telaio in acciaio zincato e pannello in alluminio preverniciato - sp. 6.0 cm								
	01_TERMINAL PARTENZE_HALL LANDSIDE								
	1.PL.03_carter metallico basso								
	IS-04_Piano Copertura Mezzanino-Intradosso Struttura 1 * (1.47)		1,000			1,470	1,470		
	VC-LS_Piano Vetrata Carter Land-Side 1 * (1.69)		1,000			1,690	1,690		
	A RIPORTARE OPERE ARCHITETTONICHE								**1 294 720,62**
	A RIPORTARE HALL LANDSIDE								**1 294 720,62**
	A RIPORTARE TERMINAL PARTENZE								***34 412 993,8***
	A RIPORTARE								34 666 450,43

COMPUTO METRICO ESTIMATIVO

L1 - TERMINAL

01 - TERMINAL PARTENZE

001 - HALL LANDSIDE

ARC - OPERE ARCHITETTONICHE

N. ARTICOLO	INDICAZIONE DEI LAVORI E DELLE PROVVISTE	U.M.	DIMENSIONI				QUANTITA'	PREZZO	IMPORTO
			SIMILI	LUNG.	LARG.	ALT.			
	RIPORTO								34 666 450,43
	IS-04_Piano Copertura Mezzanino-Intradosso Struttura 1 * (1.47)		1,000			1,470	1,470		
	VC-LS_Piano Vetrata Carter Land-Side 1 * (1.69)		1,000			1,690	1,690		
	IS-04_Piano Copertura Mezzanino-Intradosso Struttura 1 * (1.47)		1,000			1,470	1,470		
	VC-LS_Piano Vetrata Carter Land-Side 1 * (1.69)		1,000			1,690	1,690		
	I-01c_Piano Mezzanino-Intradosso H500 1 * (1.52)		1,000			1,520	1,520		
	IS-02_Piano Mezzanino-Intradosso Struttura 1 * (1.72)		1,000			1,720	1,720		
	I-01c_Piano Mezzanino-Intradosso H500 1 * (1.52)		1,000			1,520	1,520		
	IS-02_Piano Mezzanino-Intradosso Struttura 1 * (1.72)		1,000			1,720	1,720		
	I-01c_Piano Mezzanino-Intradosso H500 1 * (1.52)		1,000			1,520	1,520		
	IS-02_Piano Mezzanino-Intradosso Struttura 1 * (1.72)		1,000			1,720	1,720		
	F-01_Piano Mezzanino-Finito 1 * (1.87)		1,000			1,870	1,870		
	F-01_Piano Mezzanino-Finito 1 * (2.07)		1,000			2,070	2,070		
	F-01_Piano Mezzanino-Finito 1 * (1.17)		1,000			1,170	1,170		
	F-01_Piano Mezzanino-Finito 1 * (1.87)		1,000			1,870	1,870		
	F-01_Piano Mezzanino-Finito 1 * (2.07)		1,000			2,070	2,070		
	F-01_Piano Mezzanino-Finito 1 * (1.17)		1,000			1,170	1,170		
	F-01_Piano Mezzanino-Finito 1 * (1.87)		1,000			1,870	1,870		
	F-01_Piano Mezzanino-Finito 1 * (2.07)		1,000			2,070	2,070		
	F-01_Piano Mezzanino-Finito 1 * (1.17)		1,000			1,170	1,170		
	F-01_Piano Mezzanino-Finito 1 * (1.87)		1,000			1,870	1,870		
	F-01_Piano Mezzanino-Finito 1 * (2.07)		1,000			2,070	2,070		
	F-01_Piano Mezzanino-Finito 1 * (1.17)		1,000			1,170	1,170		
	F-01_Piano Mezzanino-Finito 1 * (1.58)		1,000			1,580	1,580		
	F-01_Piano Mezzanino-Finito 1 * (1.98)		1,000			1,980	1,980		
	F-01_Piano Mezzanino-Finito 1 * (2.26)		1,000			2,260	2,260		
	F-01_Piano Mezzanino-Finito 1 * (1.20)		1,000			1,200	1,200		
	A RIPORTARE OPERE ARCHITETTONICHE								**1 294 720,62**
	A RIPORTARE HALL LANDSIDE								**1 294 720,62**
	A RIPORTARE TERMINAL PARTENZE								***34 412 993,8***
	A RIPORTARE								34 666 450,43

COMPUTO METRICO ESTIMATIVO

L1 - TERMINAL

01 - TERMINAL PARTENZE

001 - HALL LANDSIDE

ARC - OPERE ARCHITETTONICHE

N. ARTICOLO	INDICAZIONE DEI LAVORI E DELLE PROVVISTE	U.M.	DIMENSIONI				QUANTITA'	PREZZO	IMPORTO
			SIMILI	LUNG.	LARG.	ALT.			
	RIPORTO								34 666 450,43
	F-01_Piano Mezzanino-Finito 1 * (1.58)		1,000			1,580	1,580		
	F-01_Piano Mezzanino-Finito 1 * (2.26)		1,000			2,260	2,260		
	F-01_Piano Mezzanino-Finito 1 * (1.20)		1,000			1,200	1,200		
	F-01_Piano Mezzanino-Finito 1 * (1.58)		1,000			1,580	1,580		
	F-01_Piano Mezzanino-Finito 1 * (2.26)		1,000			2,260	2,260		
	F-01_Piano Mezzanino-Finito 1 * (1.20)		1,000			1,200	1,200		
	F-01_Piano Mezzanino-Finito 1 * (1.58)		1,000			1,580	1,580		
	F-01_Piano Mezzanino-Finito 1 * (2.26)		1,000			2,260	2,260		
	F-01_Piano Mezzanino-Finito 1 * (1.20)		1,000			1,200	1,200		
	Totale	m²					61,780	102,40000	6 326,27
32371 AP-E.ARC.013	1.PL.04_Carter metallico con sottostruttura_REI								
	01_TERMINAL PARTENZE_HALL LANDSIDE								
	1.PL.04_Lamierino metallico								
	I-01c_Piano Mezzanino-Intradosso H500 1 * (57.95)		1,000			57,950	57,950		
	F-02_Piano Lucernai-Finito 1 * (61.03)		1,000			61,030	61,030		
	F-02_Piano Lucernai-Finito 1 * (67.12)		1,000			67,120	67,120		
	Totale	m²					186,100	173,88000	32 359,07
33950 CAL25_01.F05.006.009	Canali di gronda, scossaline, converse e compluvi in lamiera comunque lavorati e sagomati, compresi gli oneri per la formazione di giunti e sovrapposizioni, le chiodature, le saldature, i pezzi speciali per raccordi, il taglio a misura, gli sfridi, l								
	01_TERMINAL PARTENZE_HALL LANDSIDE								
	1.PL.05_Lamierino metallico								
	F-00_Piano Terra-Finito 1 * (0.42)		1,000			0,420	0,420		
	F-00_Piano Terra-Finito 1 * (0.93)		1,000			0,930	0,930		
	A RIPORTARE OPERE ARCHITETTONICHE								**1 333 405,96**
	A RIPORTARE HALL LANDSIDE								**1 333 405,96**
	A RIPORTARE TERMINAL PARTENZE								***34 451 679,1***
	A RIPORTARE								34 705 135,77

COMPUTO METRICO ESTIMATIVO

L1 - TERMINAL

01 - TERMINAL PARTENZE

001 - HALL LANDSIDE

ARC - OPERE ARCHITETTONICHE

N. ARTICOLO	INDICAZIONE DEI LAVORI E DELLE PROVVISTE	U.M.	DIMENSIONI				QUANTITA'	PREZZO	IMPORTO
			SIMILI	LUNG.	LARG.	ALT.			
	RIPORTO								34 705 135,77
	F-00_Piano Terra-Finito 1 * (0.42)		1,000			0,420	0,420		
	F-00_Piano Terra-Finito 1 * (0.93)		1,000			0,930	0,930		
	F-00_Piano Terra-Finito 1 * (0.42)		1,000			0,420	0,420		
	F-00_Piano Terra-Finito 1 * (0.91)		1,000			0,910	0,910		
	F-00_Piano Terra-Finito 1 * (0.42)		1,000			0,420	0,420		
	F-00_Piano Terra-Finito 1 * (0.91)		1,000			0,910	0,910		
	Totale	m²					5,360	81,37562	436,17
37765 AP-E.ARC.009	0.PL.08_Placcatura con doppia lastra di gesso rivestito su struttura metallica								
	01_TERMINAL PARTENZE_HALL LANDSIDE								
	0.PL.08_Rivestimento su struttura metallica (A=2335,00 mq) 2335					2 335,000	2 335,000		
	Totale	m²					2 335,000	82,93000	193 641,55
	Totale 027 - RIVESTIMENTI Euro								**602 740,00**
	028 - CONTROSOFFITTI								
32410 AP-E.ARC.159	1.CS.05 - Controsoffitto con pannelli di cartongesso liscio su struttura metallica.								
	01_TERMINAL PARTENZE_HALL LANDSIDE								
	1.CS.05_CEILING-05_Cartongesso								
	I-01a_Piano Mezzanino-Intradosso H270 1 * (7.86)		1,000			7,860	7,860		
	Totale	m²					7,860	79,01000	621,02
32470 AP-E.ARC.160	1.CS.06 - Pannelli fonoassorbenti incollati all'intradosso del solaio strutturale del piano mezzanino - sp. 50 mm.								
	01_TERMINAL PARTENZE_HALL LANDSIDE								
	A RIPORTARE OPERE ARCHITETTONICHE								**1 528 104,70**
	A RIPORTARE HALL LANDSIDE								**1 528 104,70**
	A RIPORTARE TERMINAL PARTENZE								***34 646 377,9***
	A RIPORTARE								34 899 834,51

COMPUTO METRICO ESTIMATIVO

L1 - TERMINAL

01 - TERMINAL PARTENZE

001 - HALL LANDSIDE

ARC - OPERE ARCHITETTONICHE

N. ARTICOLO	INDICAZIONE DEI LAVORI E DELLE PROVVISTE	U.M.	DIMENSIONI				QUANTITA'	PREZZO	IMPORTO
			SIMILI	LUNG.	LARG.	ALT.			
	RIPORTO								34 899 834,51
	1.CS.06_CEILING-06_Isolamento in lana minerale_sp.50mm								
	IS-02_Piano Mezzanino-Intradosso Struttura 1 * (291.6)		1,000			291,600	291,600		
	Totale	m²					291,600	71,04000	20 715,26
32520 AP-E.ARC.161	1.CS.07 - Pannelli fonoassorbenti incollati all'intradosso della copertura dell'aereostazione - sp. 20 mm.								
	01_TERMINAL PARTENZE_HALL LANDSIDE								
	1.CS.07_CEILING-07_Isolamento in lana								
	VC-AS_Piano Vetrata Carter Air-Side 1 * (100.26)		1,000			100,260	100,260		
	VC-AS_Piano Vetrata Carter Air-Side 1 * (100.37)		1,000			100,370	100,370		
	VC-AS_Piano Vetrata Carter Air-Side 1 * (100.43)		1,000			100,430	100,430		
	VC-AS_Piano Vetrata Carter Air-Side 1 * (100.53)		1,000			100,530	100,530		
	VC-AS_Piano Vetrata Carter Air-Side 1 * (100.53)		1,000			100,530	100,530		
	VC-AS_Piano Vetrata Carter Air-Side 1 * (100.53)		1,000			100,530	100,530		
	VC-AS_Piano Vetrata Carter Air-Side 1 * (100.53)		1,000			100,530	100,530		
	VC-AS_Piano Vetrata Carter Air-Side 1 * (100.53)		1,000			100,530	100,530		
	VC-AS_Piano Vetrata Carter Air-Side 1 * (100.53)		1,000			100,530	100,530		
	VC-AS_Piano Vetrata Carter Air-Side 1 * (100.53)		1,000			100,530	100,530		
	VC-AS_Piano Vetrata Carter Air-Side 1 * (100.53)		1,000			100,530	100,530		
	VC-AS_Piano Vetrata Carter Air-Side 1 * (100.53)		1,000			100,530	100,530		
	Totale	m²					1 306,360	46,21000	60 366,90
34240 AP-E.ARC.158	1.CS.01 - Controsoffitto con doghe in aggancio su struttura metallica antisismica L30 H100 senza scuretto, forma scatolata ad angolo retto - larghezza doghe 30 mm; passo doghe 100 mm								
	01_TERMINAL PARTENZE_HALL LANDSIDE								
	A RIPORTARE OPERE ARCHITETTONICHE								**1 609 186,86**
	A RIPORTARE HALL LANDSIDE								**1 609 186,86**
	A RIPORTARE TERMINAL PARTENZE								***34 727 460,0***
	A RIPORTARE								34 980 916,67

COMPUTO METRICO ESTIMATIVO

L1 - TERMINAL

01 - TERMINAL PARTENZE

001 - HALL LANDSIDE

ARC - OPERE ARCHITETTONICHE

N. ARTICOLO	INDICAZIONE DEI LAVORI E DELLE PROVVISTE	U.M.	DIMENSIONI				QUANTITA'	PREZZO	IMPORTO
			SIMILI	LUNG.	LARG.	ALT.			
	RIPORTO								34 980 916,67
	1.CS.01_Doghe in aggancio su struttura metallica antisismica L30 H100 senza scuretto, forma scatolata ad angolo retto - larghezza doghe 30 mm; passo doghe 100 mm								
	I-01a_Piano Mezzanino-Intradosso H270 1 * (42.98)		1,000			42,980	42,980		
	I-01a_Piano Mezzanino-Intradosso H270 1 * (42.98)		1,000			42,980	42,980		
	I-01a_Piano Mezzanino-Intradosso H270 1 * (42.98)		1,000			42,980	42,980		
	I-01c_Piano Mezzanino-Intradosso H500 1 * (466.37)		1,000			466,370	466,370		
	Totale	m²					595,310	72,20000	42 981,38
	Totale 028 - CONTROSOFFITTI Euro								**124 684,56**
	029 - PORTE INTERNE								
32560 AP-E.ARC.059	0.PE.01 - PORTA AUTOMATICA SCORREVOLE da mm L 3590 x 2294 H circa, realizzata in quattro specchiature di cui le laterali SEMIFISSE e le centrali apribili automaticamente.								
	01_TERMINAL PARTENZE_HALL LANDSIDE								
	0.PE.01_Porta automatica bilaterale scorrevole esterna Landside certificata TOS 4. Due ante centrali scorrevoli e due fisse, vetrata con telaio in alluminio, 374 x 230 cm. Apertura antincendio 359cm								
	F-00_Piano Terra-Finito 1		1,000				1,000		
	F-00_Piano Terra-Finito 1		1,000				1,000		
	F-00_Piano Terra-Finito 1		1,000				1,000		
	F-00_Piano Terra-Finito 1		1,000				1,000		
	F-00_Piano Terra-Finito 1		1,000				1,000		
	F-00_Piano Terra-Finito 1		1,000				1,000		
	Totale	cad					6,000	19 607,50000	117 645,00
34100	1.PI-REI.06_Porta tagliafuoco a singola anta battente interamente zincata [REI								
	A RIPORTARE OPERE ARCHITETTONICHE								**1 769 813,24**
	A RIPORTARE HALL LANDSIDE								**1 769 813,24**
	A RIPORTARE TERMINAL PARTENZE								***34 888 086,4***
	A RIPORTARE								35 141 543,05

COMPUTO METRICO ESTIMATIVO

L1 - TERMINAL

01 - TERMINAL PARTENZE

001 - HALL LANDSIDE

ARC - OPERE ARCHITETTONICHE

N. ARTICOLO	INDICAZIONE DEI LAVORI E DELLE PROVVISTE	U.M.	DIMENSIONI				QUANTITA'	PREZZO	IMPORTO
			SIMILI	LUNG.	LARG.	ALT.			
	RIPORTO								35 141 543,05
AP-E.ARC.082	120] - Dimensioni: 80 x H210 cm								
	01_TERMINAL PARTENZE_HALL LANDSIDE								
	1.PI-REI.06_Porta tagliafuoco a doppia anta battente (ante asimmetriche) interamente zincata con profilo zincato [REI120] con maniglioni antipanico - L 90+ 30 x H 210 cm								
	F-00_Piano Terra-Finito 1		1,000				1,000		
	F-00_Piano Terra-Finito 1		1,000				1,000		
	Totale	cad					2,000	932,58000	1 865,16
34110 AP-E.ARC.091	1.PI.08_Porta a doppia anta battente con pannello in laminato plastico HPL, stipite e bordo anta in alluminio complanare alla superficie dell'anta con maniglioni antipanico - Dimensioni: 180 x H210 cm								
	01_TERMINAL PARTENZE_HALL LANDSIDE								
	1.PI.08_Porta a doppia anta battente con pannello in laminato plastico HPL, stipite e bordo anta in alluminio complanare alla superficie dell'anta con maniglioni antipanico - 180 x 210 cm								
	F-00_Piano Terra-Finito 1 * (1.8) * (2.1)		1,000		1,800	2,100	3,780		
	F-00_Piano Terra-Finito 1 * (1.8) * (2.1)		1,000		1,800	2,100	3,780		
	Totale	m²					7,560	1 586,07000	11 990,69
	Totale 029 - PORTE INTERNE Euro								**131 500,85**
	030 - GIUNTI								
34680 CAL25_01.E08.011.003	Coprigiunto di dilatazione per varchi di grandi dimensioni da installare a lavori finiti in alluminio preverniciato spessore 20 decimi posto in opera in piano o ad angolo con guarnizioni laterali in gomma cellulare per la aderenza e la tenuta sulla m								
	01_TERMINAL PARTENZE_HALL LANDSIDE								
	1.GP-A.02_Coprigiunto applicato a parete costituito da un profilo rigido angolare in								
	A RIPORTARE OPERE ARCHITETTONICHE								**1 783 669,09**
	A RIPORTARE HALL LANDSIDE								**1 783 669,09**
	A RIPORTARE TERMINAL PARTENZE								***34 901 942,2***
	A RIPORTARE								35 155 398,90

COMPUTO METRICO ESTIMATIVO

L1 - TERMINAL

01 - TERMINAL PARTENZE

001 - HALL LANDSIDE

ARC - OPERE ARCHITETTONICHE

N. ARTICOLO	INDICAZIONE DEI LAVORI E DELLE PROVVISTE	U.M.	DIMENSIONI				QUANTITA'	PREZZO	IMPORTO
			SIMILI	LUNG.	LARG.	ALT.			
	RIPORTO								35 155 398,90
	alluminio preverniciato - larghezza 20 cm								
	Giunto angolare_21cm 1 * (3.75)		1,000			3,750	3,750		
	1 * (2.01)		1,000			2,010	2,010		
	1 * (3.75)		1,000			3,750	3,750		
	1 * (3.75)		1,000			3,750	3,750		
	1 * (6.33)		1,000			6,330	6,330		
	1 * (3.75)		1,000			3,750	3,750		
	1 * (6.33)		1,000			6,330	6,330		
	1 * (2.01)		1,000			2,010	2,010		
	1 * (2.01)		1,000			2,010	2,010		
	1 * (3.75)		1,000			3,750	3,750		
	1 * (2.01)		1,000			2,010	2,010		
	1 * (2.01)		1,000			2,010	2,010		
	1 * (3.75)		1,000			3,750	3,750		
	1 * (2.01)		1,000			2,010	2,010		
	1 * (2.01)		1,000			2,010	2,010		
	1 * (3.75)		1,000			3,750	3,750		
	1 * (3.75)		1,000			3,750	3,750		
	1 * (3.75)		1,000			3,750	3,750		
	1 * (6.33)		1,000			6,330	6,330		
	1 * (6.33)		1,000			6,330	6,330		
	1 * (1.74)		1,000			1,740	1,740		
	1 * (0.59)		1,000			0,590	0,590		
	1 * (0.59)		1,000			0,590	0,590		
	1 * (0.59)		1,000			0,590	0,590		
	1 * (0.59)		1,000			0,590	0,590		
	A RIPORTARE OPERE ARCHITETTONICHE								**1 783 669,09**
	A RIPORTARE HALL LANDSIDE								**1 783 669,09**
	A RIPORTARE TERMINAL PARTENZE								***34 901 942,2***
	A RIPORTARE								35 155 398,90

COMPUTO METRICO ESTIMATIVO

L1 - TERMINAL

01 - TERMINAL PARTENZE

001 - HALL LANDSIDE

ARC - OPERE ARCHITETTONICHE

N. ARTICOLO	INDICAZIONE DEI LAVORI E DELLE PROVVISTE	U.M.	DIMENSIONI				QUANTITA'	PREZZO	IMPORTO
			SIMILI	LUNG.	LARG.	ALT.			
	RIPORTO								35 155 398,90
	1 * (0.59)		1,000			0,590	0,590		
	1 * (0.59)		1,000			0,590	0,590		
	1 * (0.59)		1,000			0,590	0,590		
	1 * (0.59)		1,000			0,590	0,590		
	1 * (0.59)		1,000			0,590	0,590		
	1 * (0.59)		1,000			0,590	0,590		
	1 * (0.59)		1,000			0,590	0,590		
	1 * (0.59)		1,000			0,590	0,590		
	1 * (0.59)		1,000			0,590	0,590		
	1 * (0.59)		1,000			0,590	0,590		
	1 * (0.59)		1,000			0,590	0,590		
	Totale	m					84,320	106,94310	9 017,44
34690 CAL25_01.E08.011.007	Coprigiunto di dilatazione per varchi di grandi dimensioni da installare a lavori finiti in alluminio preverniciato spessore 20 decimi posto in opera in piano o ad angolo con guarnizioni laterali in gomma cellulare per la aderenza e la tenuta sulla m								
	01_TERMINAL PARTENZE_HALL LANDSIDE								
	1.GP-A.03_Coprigiunto applicato a parete costituito da un profilo rigido angolare in alluminio preverniciato - larghezza 40 cm								
	Giunto angolare_40cm 1 * (6.74)		1,000			6,740	6,740		
	1 * (5.00)		1,000			5,000	5,000		
	1 * (2.70)		1,000			2,700	2,700		
	1 * (5.00)		1,000			5,000	5,000		
	Totale	m					19,440	143,42570	2 788,20
34700 CAL25 01.E08.011.007	Coprigiunto di dilatazione per varchi di grandi dimensioni da installare a lavori finiti in alluminio preverniciato spessore 20 decimi posto in opera in piano o ad angolo								
	A RIPORTARE OPERE ARCHITETTONICHE								**1 795 474,73**
	A RIPORTARE HALL LANDSIDE								**1 795 474,73**
	A RIPORTARE TERMINAL PARTENZE								***34 913 747,9***
	A RIPORTARE								35 167 204,54

COMPUTO METRICO ESTIMATIVO

L1 - TERMINAL

01 - TERMINAL PARTENZE

001 - HALL LANDSIDE

ARC - OPERE ARCHITETTONICHE

N. ARTICOLO	INDICAZIONE DEI LAVORI E DELLE PROVVISTE	U.M.	DIMENSIONI				QUANTITA'	PREZZO	IMPORTO
			SIMILI	LUNG.	LARG.	ALT.			
	RIPORTO								35 167 204,54
	con guarnizioni laterali in gomma cellulare per la aderenza e la tenuta sulla m								
	01_TERMINAL PARTENZE_HALL LANDSIDE								
	1.GP-C.01_Coprigiunto applicato a parete costituito da un profilo rigido curvo in alluminio preverniciato - larghezza 40 cm								
	Giunto curvo_40cm 1 * (8.49)		1,000			8,490	8,490		
	1 * (8.49)		1,000			8,490	8,490		
	Totale	m					16,980	143,42570	2 435,37
34710 CAL25_01.E08.011.007	Coprigiunto di dilatazione per varchi di grandi dimensioni da installare a lavori finiti in alluminio preverniciato spessore 20 decimi posto in opera in piano o ad angolo con guarnizioni laterali in gomma cellulare per la aderenza e la tenuta sulla m								
	01_TERMINAL PARTENZE_HALL LANDSIDE								
	1.GP-L.01_Coprigiunto applicato a parete costituito da un profilo rigido lineare in alluminio preverniciato - larghezza 40 cm								
	Giunto lineare_40cm 1 * (5.00)		1,000			5,000	5,000		
	1 * (4.59)		1,000			4,590	4,590		
	1 * (4.59)		1,000			4,590	4,590		
	1 * (6.74)		1,000			6,740	6,740		
	Totale	m					20,920	143,42570	3 000,47
34720 AP-E.ARC.186	1.GP-L.02_1.GS-L.02 _Coprigiunto applicato a parete/soffitto costituito da un profilo rigido lineare in alluminio preverniciato - larghezza giunto 500 mm.								
	01_TERMINAL PARTENZE_HALL LANDSIDE								
	1.GP-L.02_Coprigiunto applicato a parete costituito da un profilo rigido lineare in alluminio preverniciato - larghezza 50 cm								
	1.GP-L.02 - Giunto lineare_50cm 1 * (5.00)		1,000			5,000	5,000		
	1 * (5.00)		1,000			5,000	5,000		
	1 * (5.00)		1,000			5,000	5,000		
	A RIPORTARE OPERE ARCHITETTONICHE								**1 800 910,57**
	A RIPORTARE HALL LANDSIDE								**1 800 910,57**
	A RIPORTARE TERMINAL PARTENZE								***34 919 183,7***
	A RIPORTARE								35 172 640,38

COMPUTO METRICO ESTIMATIVO

L1 - TERMINAL

01 - TERMINAL PARTENZE

001 - HALL LANDSIDE

ARC - OPERE ARCHITETTONICHE

N. ARTICOLO	INDICAZIONE DEI LAVORI E DELLE PROVVISTE	U.M.	DIMENSIONI				QUANTITA'	PREZZO	IMPORTO
			SIMILI	LUNG.	LARG.	ALT.			
	RIPORTO								35 172 640,38
	1 * (2.00)		1,000			2,000	2,000		
	1 * (2.00)		1,000			2,000	2,000		
	1 * (2.00)		1,000			2,000	2,000		
	1 * (2.00)		1,000			2,000	2,000		
	1 * (5.00)		1,000			5,000	5,000		
	1 * (5.00)		1,000			5,000	5,000		
	1 * (5.00)		1,000			5,000	5,000		
	1 * (2.00)		1,000			2,000	2,000		
	1 * (2.00)		1,000			2,000	2,000		
	1 * (2.00)		1,000			2,000	2,000		
	1 * (2.00)		1,000			2,000	2,000		
	1 * (2.00)		1,000			2,000	2,000		
	1 * (2.00)		1,000			2,000	2,000		
	1 * (2.00)		1,000			2,000	2,000		
	1 * (2.00)		1,000			2,000	2,000		
	1 * (5.00)		1,000			5,000	5,000		
	1 * (5.00)		1,000			5,000	5,000		
	1 * (2.00)		1,000			2,000	2,000		
	1 * (2.00)		1,000			2,000	2,000		
	1 * (5.00)		1,000			5,000	5,000		
	1 * (5.00)		1,000			5,000	5,000		
	1 * (5.00)		1,000			5,000	5,000		
	1 * (5.00)		1,000			5,000	5,000		
	1 * (5.00)		1,000			5,000	5,000		
	1 * (5.00)		1,000			5,000	5,000		
	1 * (2.00)		1,000			2,000	2,000		
	A RIPORTARE OPERE ARCHITETTONICHE								**1 800 910,57**
	A RIPORTARE HALL LANDSIDE								**1 800 910,57**
	A RIPORTARE TERMINAL PARTENZE								***34 919 183,7***
	A RIPORTARE								35 172 640,38

COMPUTO METRICO ESTIMATIVO

L1 - TERMINAL

01 - TERMINAL PARTENZE

001 - HALL LANDSIDE

ARC - OPERE ARCHITETTONICHE

N. ARTICOLO	INDICAZIONE DEI LAVORI E DELLE PROVVISTE	U.M.	DIMENSIONI				QUANTITA'	PREZZO	IMPORTO
			SIMILI	LUNG.	LARG.	ALT.			
	RIPORTO								35 172 640,38
	1 * (2.00)		1,000			2,000	2,000		
	Totale	m					102,000	178,98000	18 255,96
34730 CAL25_01.E08.011.003	Coprigiunto di dilatazione per varchi di grandi dimensioni da installare a lavori finiti in alluminio preverniciato spessore 20 decimi posto in opera in piano o ad angolo con guarnizioni laterali in gomma cellulare per la aderenza e la tenuta sulla m								
	01_TERMINAL PARTENZE_HALL LANDSIDE								
	1.GS-A.01_Coprigiunto applicato a soffitto costituito da un profilo rigido angolare in alluminio preverniciato - larghezza 20 cm								
	Giunto angolare_21cm 1 * (9.57)		1,000	9,570			9,570		
	1 * (18.07)		1,000	18,070			18,070		
	1 * (18.77)		1,000	18,770			18,770		
	1 * (18.07)		1,000	18,070			18,070		
	Totale	m					64,480	106,94310	6 895,69
34740 AP-E.ARC.187	1.GS-A.03_ Coprigiunto applicato a soffitto costituito da un profilo rigido angolare in alluminio preverniciato - larghezza giunto 450 mm.								
	01_TERMINAL PARTENZE_HALL LANDSIDE								
	1.GS-A.03_Coprigiunto applicato a soffitto costituito da un profilo rigido angolare in alluminio preverniciato - larghezza 45 cm								
	Giunto angolare_43cm 1 * (1.19)		1,000	1,190			1,190		
	Totale	m					1,190	161,10000	191,71
34760 CAL25_01.E08.011.007	Coprigiunto di dilatazione per varchi di grandi dimensioni da installare a lavori finiti in alluminio preverniciato spessore 20 decimi posto in opera in piano o ad angolo con guarnizioni laterali in gomma cellulare per la aderenza e la tenuta sulla m								
	01_TERMINAL PARTENZE_HALL LANDSIDE								
	1.GS-L.01_Coprigiunto applicato a soffitto costituito da un profilo rigido lineare in alluminio preverniciato - larghezza 40 cm								
	A RIPORTARE OPERE ARCHITETTONICHE								**1 826 253,93**
	A RIPORTARE HALL LANDSIDE								**1 826 253,93**
	A RIPORTARE TERMINAL PARTENZE								***34 944 527,1***
	A RIPORTARE								35 197 983,74

COMPUTO METRICO ESTIMATIVO

L1 - TERMINAL

01 - TERMINAL PARTENZE

001 - HALL LANDSIDE

ARC - OPERE ARCHITETTONICHE

N. ARTICOLO	INDICAZIONE DEI LAVORI E DELLE PROVVISTE	U.M.	DIMENSIONI				QUANTITA'	PREZZO	IMPORTO
			SIMILI	LUNG.	LARG.	ALT.			
	RIPORTO								35 197 983,74
	Giunto lineare_40cm 1 * (4.03)		1,000	4,030			4,030		
	Totale	m					4,030	143,42570	578,01
34770 AP-E.ARC.186	1.GP-L.02_1.GS-L.02 _Coprigiunto applicato a parete/soffitto costituito da un profilo rigido lineare in alluminio preverniciato - larghezza giunto 500 mm.								
	01_TERMINAL PARTENZE_HALL LANDSIDE								
	1.GS-L.02_Coprigiunto applicato a soffitto costituito da un profilo rigido lineare in alluminio preverniciato - larghezza 50 cm								
	Giunto lineare_50cm 1 * (8.00)		1,000	8,000			8,000		
	Totale	m					8,000	178,98000	1 431,84
	Totale 030 - GIUNTI Euro								**44 594,69**
	044 - COPERTURE								
32540 AP-E.ARC.104	1.CO.01 - Soffitto interno di chiusura delle bussole lato landside in alluminio e pannello isolante - sp. 80 mm								
	01_TERMINAL PARTENZE_HALL LANDSIDE								
	1.CO.01_Copertura impermeabile in lamiera grecata coibentata								
	1.CO.01_Copertura in lamiera grecata coibentata 1 * (160.50)		1,000			160,500	160,500		
	1.CO.01_Copertura in lamiera grecata coibentata 1 * (159.03)		1,000			159,030	159,030		
	1.CO.01_Copertura in lamiera grecata coibentata 1 * (159.93)		1,000			159,930	159,930		
	1.CO.01_Copertura in lamiera grecata coibentata 1 * (103.75)		1,000			103,750	103,750		
	1.CO.01_Copertura in lamiera grecata coibentata 1 * (205.7)		1,000			205,700	205,700		
	1.CO.01_Copertura in lamiera grecata coibentata 1 * (53.72)		1,000			53,720	53,720		
	Totale	m²					842,630	104,37000	87 945,29
	Totale 044 - COPERTURE Euro								**87 945,29**
	A RIPORTARE OPERE ARCHITETTONICHE								**1 916 209,07**
	A RIPORTARE HALL LANDSIDE								**1 916 209,07**
	A RIPORTARE TERMINAL PARTENZE								***35 034 482,2***
	A RIPORTARE								35 287 938,88

COMPUTO METRICO ESTIMATIVO

L1 - TERMINAL

01 - TERMINAL PARTENZE

001 - HALL LANDSIDE

ARC - OPERE ARCHITETTONICHE

N. ARTICOLO	INDICAZIONE DEI LAVORI E DELLE PROVVISTE	U.M.	DIMENSIONI				QUANTITA'	PREZZO	IMPORTO
			SIMILI	LUNG.	LARG.	ALT.			
	RIPORTO								35 287 938,88
	047 - OPERE A VERDE								
32390 AP-E.ARC.151	1.VE.01_Solaio per formazione del tappeto erboso con piantumazioni di medio-alto fusto								
	01_TERMINAL PARTENZE_HALL LANDSIDE								
	1.VE.01_Aiuola con piantumazioni di medio-alto fusto (da definire)								
	F-00_Piano Terra-Finito 1 * (55.57)		1,000			55,570	55,570		
	Totale	m²					55,570	120,10000	6 673,96
	Totale 047 - OPERE A VERDE Euro								**6 673,96**
	050 - PERCORSI TATTILI								
32920 CAL25_01.E02.025.007	delle dimensioni di cm 60x60 spessore cm 1,4., codice DIREZIONE RETTILINEA, posate con collante								
	01_TERMINAL PARTENZE_HALL LANDSIDE								
	1.LVE.01_Percorso tattilo plantare con canaletti e cordoli in rilievo rettilinei - larghezza 60 cm								
	F-00_Piano Terra-Finito 1 * (1.76)		1,000	1,760			1,760		
	F-00_Piano Terra-Finito 1 * (1.53)		1,000	1,530			1,530		
	F-00_Piano Terra-Finito 1 * (8.03)		1,000	8,030			8,030		
	F-00_Piano Terra-Finito 1 * (20.62)		1,000	20,620			20,620		
	F-00_Piano Terra-Finito 1 * (0.80)		1,000	0,800			0,800		
	F-00_Piano Terra-Finito 1 * (1.92)		1,000	1,920			1,920		
	F-00_Piano Terra-Finito 1 * (30.04)		1,000	30,040			30,040		
	F-00_Piano Terra-Finito 1 * (42.68)		1,000	42,680			42,680		
	F-00_Piano Terra-Finito 1 * (0.80)		1,000	0,800			0,800		
	A RIPORTARE OPERE ARCHITETTONICHE								**1 922 883,03**
	A RIPORTARE HALL LANDSIDE								**1 922 883,03**
	A RIPORTARE TERMINAL PARTENZE								***35 041 156,2***
	A RIPORTARE								35 294 612,84

COMPUTO METRICO ESTIMATIVO

L1 - TERMINAL

01 - TERMINAL PARTENZE

001 - HALL LANDSIDE

ARC - OPERE ARCHITETTONICHE

N. ARTICOLO	INDICAZIONE DEI LAVORI E DELLE PROVVISTE	U.M.	DIMENSIONI				QUANTITA'	PREZZO	IMPORTO
			SIMILI	LUNG.	LARG.	ALT.			
	RIPORTO								35 294 612,84
	F-00_Piano Terra-Finito 1 * (13.80)		1,000	13,800			13,800		
	F-00_Piano Terra-Finito 1 * (0.80)		1,000	0,800			0,800		
	F-00_Piano Terra-Finito 1 * (1.83)		1,000	1,830			1,830		
	F-00_Piano Terra-Finito 1 * (46.29)		1,000	46,290			46,290		
	F-00_Piano Terra-Finito 1 * (0.80)		1,000	0,800			0,800		
	F-00_Piano Terra-Finito 1 * (4.28)		1,000	4,280			4,280		
	F-00_Piano Terra-Finito 1 * (0.80)		1,000	0,800			0,800		
	F-00_Piano Terra-Finito 1 * (1.83)		1,000	1,830			1,830		
	F-00_Piano Terra-Finito 1 * (38.94)		1,000	38,940			38,940		
	F-00_Piano Terra-Finito 1 * (17.11)		1,000	17,110			17,110		
	F-00_Piano Terra-Finito 1 * (2.33)		1,000	2,330			2,330		
	Totale	ml					236,990	73,04813	17 311,68
32930 CAL25_01.E02.025.009	delle dimensioni di cm 60x60 spessore cm 1,4., codice di SVOLTA OBBLIGATA a 90° , posate con collante								
	01_TERMINAL PARTENZE_HALL LANDSIDE								
	1.LVE.02_Modulo tattilo plantare di svolta obbligata a 90° con canaletti e cordoli in rilievo curvilinei - 60 x 60 cm								
	F-00_Piano Terra-Finito 1		1,000				1,000		
	F-00_Piano Terra-Finito 1		1,000				1,000		
	Totale	cad					2,000	55,43300	110,87
32940 CAL25_01.E02.025.010	delle dimensioni di cm 60x60 spessore cm 1,4., codice di INCROCIO a "+" o a "T" , posate con collante								
	01_TERMINAL PARTENZE_HALL LANDSIDE								
	1.LVE.03_Modulo tattilo plantare di incrocio a + o a T con segmenti di piccole dimensioni disposti a scacchiera - 60 x 60 cm								
	F-00_Piano Terra-Finito 1		1,000				1,000		
	A RIPORTARE OPERE ARCHITETTONICHE								**1 940 305,58**
	A RIPORTARE HALL LANDSIDE								**1 940 305,58**
	A RIPORTARE TERMINAL PARTENZE								***35 058 578,7***
	A RIPORTARE								35 312 035,39

COMPUTO METRICO ESTIMATIVO

L1 - TERMINAL

01 - TERMINAL PARTENZE

001 - HALL LANDSIDE

ARC - OPERE ARCHITETTONICHE

N. ARTICOLO	INDICAZIONE DEI LAVORI E DELLE PROVVISTE	U.M.	DIMENSIONI				QUANTITA'	PREZZO	IMPORTO
			SIMILI	LUNG.	LARG.	ALT.			
	RIPORTO								35 312 035,39
	F-00_Piano Terra-Finito 1		1,000				1,000		
	F-00_Piano Terra-Finito 1		1,000				1,000		
	F-00_Piano Terra-Finito 1		1,000				1,000		
	F-00_Piano Terra-Finito 1		1,000				1,000		
	F-00_Piano Terra-Finito 1		1,000				1,000		
	Totale	cad					6,000	55,43300	332,60
32950 CAL25_01.E02.025.011	delle dimensioni di cm 60x40 spessore cm 1,4., codice di ATTENZIONE/SERVIZIO, posate con collante								
	01_TERMINAL PARTENZE_HALL LANDSIDE								
	1.LVE.04_Modulo tattilo plantare di attenzione/servizio con fitta righettatura trasversale al percorso rettilineo - larghezza 40 cm								
	F-00_Piano Terra-Finito 1 * (1.80)		1,000	1,800			1,800		
	F-00_Piano Terra-Finito 1 * (1.80)		1,000	1,800			1,800		
	F-00_Piano Terra-Finito 1 * (1.84)		1,000	1,840			1,840		
	F-00_Piano Terra-Finito 1 * (1.90)		1,000	1,900			1,900		
	F-00_Piano Terra-Finito 1 * (3.75)		1,000	3,750			3,750		
	F-00_Piano Terra-Finito 1 * (3.75)		1,000	3,750			3,750		
	F-00_Piano Terra-Finito 1 * (3.75)		1,000	3,750			3,750		
	F-00_Piano Terra-Finito 1 * (1.80)		1,000	1,800			1,800		
	F-00_Piano Terra-Finito 1 * (1.90)		1,000	1,900			1,900		
	F-00_Piano Terra-Finito 1 * (1.84)		1,000	1,840			1,840		
	Totale	ml					24,130	62,68567	1 512,61
32960 CAL25_01.E02.025.012	delle dimensioni di cm 60x40 spessore cm 1,4., codice di PERICOLO VALICABILE, posate con collante								
	01_TERMINAL PARTENZE_HALL LANDSIDE								
	A RIPORTARE OPERE ARCHITETTONICHE								**1 942 150,79**
	A RIPORTARE HALL LANDSIDE								**1 942 150,79**
	A RIPORTARE TERMINAL PARTENZE								***35 060 423,9***
	A RIPORTARE								35 313 880,60

COMPUTO METRICO ESTIMATIVO

L1 - TERMINAL

01 - TERMINAL PARTENZE

001 - HALL LANDSIDE

ARC - OPERE ARCHITETTONICHE

N. ARTICOLO	INDICAZIONE DEI LAVORI E DELLE PROVVISTE	U.M.	DIMENSIONI				QUANTITA'	PREZZO	IMPORTO
			SIMILI	LUNG.	LARG.	ALT.			
	RIPORTO								35 313 880,60
	1.LVE.05_Modulo tattilo plantare di fine percorso con fitta righettatura trasversale al percorso rettilineo - 80 x 100 cm								
	F-00_Piano Terra-Finito 1		1,000				1,000		
	F-00_Piano Terra-Finito 1		1,000				1,000		
	F-00_Piano Terra-Finito 1		1,000				1,000		
	Totale	ml					3,000	62,67619	188,03
32970 AP-E.ARC.154	0.LVE.06 - 1.LVE.06_Mappa tattile a parete								
	01_TERMINAL PARTENZE_HALL LANDSIDE								
	1.LVE.06_Mappa tattile a parete								
	F-00_Piano Terra-Finito 1		1,000				1,000		
	F-00_Piano Terra-Finito 1		1,000				1,000		
	F-00_Piano Terra-Finito 1		1,000				1,000		
	Totale	cad					3,000	609,19000	1 827,57
	Totale 050 - PERCORSI TATTILI Euro								**21 283,36**
	071 - RIVESTIMENTI - ZOCCOLINI								
32850 AP-E.ARC.131	1.PC.01 - Paracolpi interni da pavimento in acciaio inox 304 L								
	01_TERMINAL PARTENZE_HALL LANDSIDE								
	1.PC.01_Paracolpi in acciaio inox H 150 mm								
	F-00_Piano Terra-Finito 41.19			41,190			41,190		
	F-00_Piano Terra-Finito 4.71			4,710			4,710		
	F-00_Piano Terra-Finito 0.71			0,710			0,710		
	F-00_Piano Terra-Finito 0.46			0,460			0,460		
	A RIPORTARE OPERE ARCHITETTONICHE								**1 944 166,39**
	A RIPORTARE HALL LANDSIDE								**1 944 166,39**
	A RIPORTARE TERMINAL PARTENZE								***35 062 439,5***
	A RIPORTARE								35 315 896,20

COMPUTO METRICO ESTIMATIVO

L1 - TERMINAL

01 - TERMINAL PARTENZE

001 - HALL LANDSIDE

ARC - OPERE ARCHITETTONICHE

N. ARTICOLO	INDICAZIONE DEI LAVORI E DELLE PROVVISTE	U.M.	DIMENSIONI				QUANTITA'	PREZZO	IMPORTO
			SIMILI	LUNG.	LARG.	ALT.			
	RIPORTO								35 315 896,20
	F-00_Piano Terra-Finito 7.90			7,900			7,900		
	F-00_Piano Terra-Finito 6.82			6,820			6,820		
	F-00_Piano Terra-Finito 24.37			24,370			24,370		
	F-00_Piano Terra-Finito 9.22			9,220			9,220		
	F-00_Piano Terra-Finito 8.01			8,010			8,010		
	F-00_Piano Terra-Finito 5.17			5,170			5,170		
	F-00_Piano Terra-Finito 5.24			5,240			5,240		
	F-00_Piano Terra-Finito 1.95			1,950			1,950		
	F-00_Piano Terra-Finito 0.46			0,460			0,460		
	F-00_Piano Terra-Finito 0.64			0,640			0,640		
	F-00_Piano Terra-Finito 36.07			36,070			36,070		
	F-00_Piano Terra-Finito 6.52			6,520			6,520		
	F-00_Piano Terra-Finito 7.95			7,950			7,950		
	F-00_Piano Terra-Finito 0.46			0,460			0,460		
	F-00_Piano Terra-Finito 1.49			1,490			1,490		
	F-00_Piano Terra-Finito 0.31			0,310			0,310		
	F-00_Piano Terra-Finito 0.72			0,720			0,720		
	F-00_Piano Terra-Finito 36.73			36,730			36,730		
	F-00_Piano Terra-Finito 4.97			4,970			4,970		
	F-00_Piano Terra-Finito 7.96			7,960			7,960		
	F-00_Piano Terra-Finito 4.97			4,970			4,970		
	F-00_Piano Terra-Finito 7.96			7,960			7,960		
	F-00_Piano Terra-Finito 4.97			4,970			4,970		
	F-00_Piano Terra-Finito 1.21			1,210			1,210		
	F-00_Piano Terra-Finito 19.62			19,620			19,620		
	F-00_Piano Terra-Finito 1.23			1,230			1,230		
	A RIPORTARE OPERE ARCHITETTONICHE								**1 944 166,39**
	A RIPORTARE HALL LANDSIDE								**1 944 166,39**
	A RIPORTARE TERMINAL PARTENZE								***35 062 439,5***
	A RIPORTARE								35 315 896,20

COMPUTO METRICO ESTIMATIVO

L1 - TERMINAL

01 - TERMINAL PARTENZE

001 - HALL LANDSIDE

ARC - OPERE ARCHITETTONICHE

N. ARTICOLO	INDICAZIONE DEI LAVORI E DELLE PROVVISTE	U.M.	DIMENSIONI				QUANTITA'	PREZZO	IMPORTO
			SIMILI	LUNG.	LARG.	ALT.			
	RIPORTO								35 315 896,20
	F-00_Piano Terra-Finito 7.46			7,460			7,460		
	F-00_Piano Terra-Finito 1.30			1,300			1,300		
	F-00_Piano Terra-Finito 13.67			13,670			13,670		
	F-00_Piano Terra-Finito 1.93			1,930			1,930		
	F-00_Piano Terra-Finito 12.27			12,270			12,270		
	F-00_Piano Terra-Finito 15.56			15,560			15,560		
	F-00_Piano Terra-Finito 7.96			7,960			7,960		
	F-00_Piano Terra-Finito 4.97			4,970			4,970		
	F-00_Piano Terra-Finito 7.96			7,960			7,960		
	F-00_Piano Terra-Finito 4.97			4,970			4,970		
	F-00_Piano Terra-Finito 0.69			0,690			0,690		
	F-00_Piano Terra-Finito 4.71			4,710			4,710		
	F-00_Piano Terra-Finito 4.79			4,790			4,790		
	F-00_Piano Terra-Finito 4.21			4,210			4,210		
	F-00_Piano Terra-Finito 1.93			1,930			1,930		
	Totale	m					354,370	112,16000	39 746,14
	Totale 071 - RIVESTIMENTI - ZOCCOLINI Euro								**39 746,14**
	077 - CORRIMANO E PARAPETTI								
33960 AP-E.ARC.128	0.BR.01 - Paracolpi esterni da pavimento in acciaio inox 304 L								
	01_TERMINAL PARTENZE_HALL LANDSIDE								
	0.BR.01- Paracolpi esterni da pavimento								
	ARC_P00_+9.70 1 * (31.47)		1,000	31,470			31,470		
	ARC_P00_+9.70 1 * (38.29)		1,000	38,290			38,290		
	A RIPORTARE OPERE ARCHITETTONICHE								**1 983 912,53**
	A RIPORTARE HALL LANDSIDE								**1 983 912,53**
	A RIPORTARE TERMINAL PARTENZE								***35 102 185,7***
	A RIPORTARE								35 355 642,34

COMPUTO METRICO ESTIMATIVO

L1 - TERMINAL

01 - TERMINAL PARTENZE

001 - HALL LANDSIDE

ARC - OPERE ARCHITETTONICHE

N. ARTICOLO	INDICAZIONE DEI LAVORI E DELLE PROVVISTE	U.M.	DIMENSIONI				QUANTITA'	PREZZO	IMPORTO
			SIMILI	LUNG.	LARG.	ALT.			
	RIPORTO								35 355 642,34
	ARC_P00_+9.70 1 * (35.73)		1,000	35,730			35,730		
	ARC_P00_+9.70 1 * (32.89)		1,000	32,890			32,890		
	ARC_P0x_+13.37 1 * 7		1,000	7,000			7,000		
	Totale	m					145,380	126,76000	18 428,37
	Totale 077 - CORRIMANO E PARAPETTI Euro								**18 428,37**
	Totale ARC - OPERE ARCHITETTONICHE Euro								**2 002 340,90**
	A RIPORTARE HALL LANDSIDE								**2 002 340,90**
	A RIPORTARE TERMINAL PARTENZE								***35 120 614,1***
	A RIPORTARE								35 374 070,71

COMPUTO METRICO ESTIMATIVO

L1 - TERMINAL

01 - TERMINAL PARTENZE

001 - HALL LANDSIDE

ELE - IMPIANTI ELETTRICI

N. ARTICOLO	INDICAZIONE DEI LAVORI E DELLE PROVVISTE	U.M.	DIMENSIONI				QUANTITA'	PREZZO	IMPORTO
			SIMILI	LUNG.	LARG.	ALT.			
	RIPORTO								35 374 070,71
	103 - IMPIANTO DI ILLUMINAZIONE								
41315 AP-E.IEL.141	Fornitura e posa in opera di apparecchio illuminante di emergenza Exiway Light, IP42, Autoalimentato Standard, SE-SA, 250/200/150/120lm SE, 150lm SA, 1/1,5/2/3h, illuminazione di sicurezza								
	TER-LMP_RettangolareEsternaUS:TER-LMP_RettangolareEsternaUS - 0czLzOu_XEVP$LnpYqGOGr 1		1,000				1,000		
	TER-LMP_RettangolareEsternaUS:TER-LMP_RettangolareEsternaUS - 0czLzOu_XEVP$LnpYqGOA1 1		1,000				1,000		
	TER-LMP_RettangolareEsternaUS:TER-LMP_RettangolareEsternaUS - 0H3hlA7Bv1BQstK_0cKF8D 1		1,000				1,000		
	TER-LMP_RettangolareEsternaUS:TER-LMP_RettangolareEsternaUS - 0H3hlA7Bv1BQstK_0cKF9y 1		1,000				1,000		
	TER-LMP_RettangolareEsternaUS:TER-LMP_RettangolareEsternaUS - 0860FzlyH8nRK6C6Ev5fxJ 1		1,000				1,000		
	TER-LMP_RettangolareEsternaUS:TER-LMP_RettangolareEsternaUS - 0860FzlyH8nRK6C6Ev5fw7 1		1,000				1,000		
	TER-LMP_RettangolareEsternaUS:TER-LMP_RettangolareEsternaUS - 0860FzlyH8nRK6C6Ev5f6n 1		1,000				1,000		
	TER-LMP_RettangolareEsternaUS:TER-LMP_RettangolareEsternaUS - 2sHkVR53P24BtpKDRPGrxD 1		1,000				1,000		
	TER-LMP_RettangolareEsternaUS:TER-LMP_RettangolareEsternaUS - 252P1dOin0Pvwj048JIPBO 1		1,000				1,000		
	TER-LMP_RettangolareEsternaUS:TER-LMP_RettangolareEsternaUS - 252P1dOin0Pvwj048JIPBM 1		1,000				1,000		
	TER-LMP_RettangolareEsternaUS:TER-LMP_RettangolareEsternaUS - 252P1dOin0Pvwj048JIPBN 1		1,000				1,000		
	TER-LMP_RettangolareEsternaUS:TER-LMP_RettangolareEsternaUS - 252P1dOin0Pvwj048JIPBK 1		1,000				1,000		
	TER-LMP_RettangolareEsternaUS:TER-LMP_RettangolareEsternaUS - 0tA_Qkr0HCfuvE4EZXwUr6 1		1,000				1,000		
	A RIPORTARE HALL LANDSIDE								**2 002 340,90**
	A RIPORTARE TERMINAL PARTENZE								***35 120 614,1***
	A RIPORTARE								35 374 070,71

COMPUTO METRICO ESTIMATIVO

L1 - TERMINAL

01 - TERMINAL PARTENZE

001 - HALL LANDSIDE

ELE - IMPIANTI ELETTRICI

N. ARTICOLO	INDICAZIONE DEI LAVORI E DELLE PROVVISTE	U.M.	DIMENSIONI				QUANTITA'	PREZZO	IMPORTO
			SIMILI	LUNG.	LARG.	ALT.			
	RIPORTO								35 374 070,71
	TER-LMP_RettangolareEsternaUS:TER-LMP_RettangolareEsternaUS - 0tA_Qkr0HCfuvE4EZXwUr5 1		1,000				1,000		
	TER-LMP_RettangolareEsternaUS:TER-LMP_RettangolareEsternaUS - 0tA_Qkr0HCfuvE4EZXwUr4 1		1,000				1,000		
	TER-LMP_RettangolareEsternaUS:TER-LMP_RettangolareEsternaUS - 0tA_Qkr0HCfuvE4EZXwUAx 1		1,000				1,000		
	Totale	cad					16,000	130,04000	2 080,64
42185 AP-E.IEL.176	Fornitura e posa in opera di apparecchio illuminante "StyliD Evo compact Track" ST770T 27S/840 PSED VWB WH								
	TER-LMP_FarettoBinario:TER-LMP_FarettoBinarioEmergenza-23.5W - 0860FzlyH8nRK6C6Ev5fNF 1		1,000				1,000		
	TER-LMP_FarettoBinario:TER-LMP_FarettoBinarioEmergenza-23.5W - 0860FzlyH8nRK6C6Ev5fPu 1		1,000				1,000		
	TER-LMP_FarettoBinario:TER-LMP_FarettoBinarioEmergenza-23.5W - 0860FzlyH8nRK6C6Ev5fPW 1		1,000				1,000		
	TER-LMP_FarettoBinario:TER-LMP_FarettoBinarioEmergenza-23.5W - 252P1dOin0Pvwj048JIPBB 1		1,000				1,000		
	TER-LMP_FarettoBinario:TER-LMP_FarettoBinarioEmergenza-23.5W - 252P1dOin0Pvwj048JIPB8 1		1,000				1,000		
	TER-LMP_FarettoBinario:TER-LMP_FarettoBinarioEmergenza-23.5W - 252P1dOin0Pvwj048JIPB9 1		1,000				1,000		
	TER-LMP_FarettoBinario:TER-LMP_FarettoBinarioEmergenza-23.5W - 0tA_Qkr0HCfuvE4EZXwUAo 1		1,000				1,000		
	TER-LMP_FarettoBinario:TER-LMP_FarettoBinarioEmergenza-23.5W - 0tA_Qkr0HCfuvE4EZXwUAn 1		1,000				1,000		
	Totale	cad					8,000	310,40000	2 483,20
42375 AP-E.IEL.176	Fornitura e posa in opera di apparecchio illuminante "StyliD Evo compact Track" ST770T 27S/840 PSED VWB WH								
	A RIPORTARE IMPIANTI ELETTRICI								**4 563,84**
	A RIPORTARE HALL LANDSIDE								**2 006 904,74**
	A RIPORTARE TERMINAL PARTENZE								***35 125 177,9***
	A RIPORTARE								35 378 634,55

COMPUTO METRICO ESTIMATIVO

L1 - TERMINAL

01 - TERMINAL PARTENZE

001 - HALL LANDSIDE

ELE - IMPIANTI ELETTRICI

N. ARTICOLO	INDICAZIONE DEI LAVORI E DELLE PROVVISTE	U.M.	DIMENSIONI				QUANTITA'	PREZZO	IMPORTO
			SIMILI	LUNG.	LARG.	ALT.			
	RIPORTO								35 378 634,55
	TER-LMP_FarettoBinarioPrivilegiata:TER-LMP_FarettoBinarioPrivilegiata-23.5W - 0860FzlyH8nRK6C6Ev5fLB 1		1,000				1,000		
	TER-LMP_FarettoBinarioPrivilegiata:TER-LMP_FarettoBinarioPrivilegiata-23.5W - 0860FzlyH8nRK6C6Ev5fLo 1		1,000				1,000		
	TER-LMP_FarettoBinarioPrivilegiata:TER-LMP_FarettoBinarioPrivilegiata-23.5W - 2sHkVR53P24BtpKDRPGq1a 1		1,000				1,000		
	TER-LMP_FarettoBinarioPrivilegiata:TER-LMP_FarettoBinarioPrivilegiata-23.5W - 2sHkVR53P24BtpKDRPGq6$ 1		1,000				1,000		
	TER-LMP_FarettoBinarioPrivilegiata:TER-LMP_FarettoBinarioPrivilegiata-23.5W - 2sHkVR53P24BtpKDRPGq6_ 1		1,000				1,000		
	TER-LMP_FarettoBinarioPrivilegiata:TER-LMP_FarettoBinarioPrivilegiata-23.5W - 252P1dOin0Pvwj048JIPBH 1		1,000				1,000		
	TER-LMP_FarettoBinarioPrivilegiata:TER-LMP_FarettoBinarioPrivilegiata-23.5W - 252P1dOin0Pvwj048JIPBE 1		1,000				1,000		
	TER-LMP_FarettoBinarioPrivilegiata:TER-LMP_FarettoBinarioPrivilegiata-23.5W - 0AstNEmxf28hqZNKxtTeWk 1		1,000				1,000		
	TER-LMP_FarettoBinarioPrivilegiata:TER-LMP_FarettoBinarioPrivilegiata-23.5W - 0AstNEmxf28hqZNKxtTecw 1		1,000				1,000		
	TER-LMP_FarettoBinarioPrivilegiata:TER-LMP_FarettoBinarioPrivilegiata-23.5W - 0AstNEmxf28hqZNKxtTebZ 1		1,000				1,000		
	TER-LMP_FarettoBinarioPrivilegiata:TER-LMP_FarettoBinarioPrivilegiata-23.5W - 0AstNEmxf28hqZNKxtTebD 1		1,000				1,000		
	TER-LMP_FarettoBinarioPrivilegiata:TER-LMP_FarettoBinarioPrivilegiata-23.5W - 0AstNEmxf28hqZNKxtTebO 1		1,000				1,000		
	TER-LMP_FarettoBinarioPrivilegiata:TER-LMP_FarettoBinarioPrivilegiata-23.5W - 0tA_Qkr0HCfuvE4EZXwUAu 1		1,000				1,000		
	TER-LMP_FarettoBinarioPrivilegiata:TER-LMP_FarettoBinarioPrivilegiata-23.5W - 0tA_Qkr0HCfuvE4EZXwUA$ 1		1,000				1,000		
	TER-LMP_FarettoBinarioPrivilegiata:TER-LMP_FarettoBinarioPrivilegiata-23.5W - 0tA_Qkr0HCfuvE4EZXwUAY 1		1,000				1,000		
	A RIPORTARE IMPIANTI ELETTRICI								**4 563,84**
	A RIPORTARE HALL LANDSIDE								**2 006 904,74**
	A RIPORTARE TERMINAL PARTENZE								***35 125 177,9***
	A RIPORTARE								35 378 634,55

COMPUTO METRICO ESTIMATIVO

L1 - TERMINAL

01 - TERMINAL PARTENZE

001 - HALL LANDSIDE

ELE - IMPIANTI ELETTRICI

N. ARTICOLO	INDICAZIONE DEI LAVORI E DELLE PROVVISTE	U.M.	DIMENSIONI				QUANTITA'	PREZZO	IMPORTO
			SIMILI	LUNG.	LARG.	ALT.			
	RIPORTO								35 378 634,55
	TER-LMP_FarettoBinarioPrivilegiata:TER-LMP_FarettoBinarioPrivilegiata-23.5W - 0tA_Qkr0HCfuvE4EZXwUAX 1		1,000				1,000		
	TER-LMP_FarettoBinarioPrivilegiata:TER-LMP_FarettoBinarioPrivilegiata-23.5W - 0tA_Qkr0HCfuvE4EZXwUAW 1		1,000				1,000		
	TER-LMP_FarettoBinarioPrivilegiata:TER-LMP_FarettoBinarioPrivilegiata-23.5W - 0tA_Qkr0HCfuvE4EZXwUAd 1		1,000				1,000		
	Totale	cad					18,000	310,40000	5 587,20
67850 AP-E.IEL.110	Fornitura e posa in opera di apparecchio illuminante "Trueline" SP530P LED31S/940 PSD LF1 PI5 SM2 L1450								
	TER-LMP_RettangolareEsternaPendinata:TER-LMP_RettangolareEsternaPendinataEmergenza-20.2WLE1 - 1LHAjJA8fCHuTgVF3Bs7dz 1		1,000				1,000		
	TER-LMP_RettangolareEsternaPendinata:TER-LMP_RettangolareEsternaPendinataEmergenza-20.2WLE1 - 1LHAjJA8fCHuTgVF3Bs7kG 1		1,000				1,000		
	TER-LMP_RettangolareEsternaPendinata:TER-LMP_RettangolareEsternaPendinataEmergenza-20.2WLE1 - 1LHAjJA8fCHuTgVF3Bs7km 1		1,000				1,000		
	TER-LMP_RettangolareEsternaPendinata:TER-LMP_RettangolareEsternaPendinataEmergenza-20.2WLE1 - 0HUSW4ocr5QvjNiy5dm9x3 1		1,000				1,000		
	TER-LMP_RettangolareEsternaPendinata:TER-LMP_RettangolareEsternaPendinataEmergenza-20.2WLE1 - 0HUSW4ocr5QvjNiy5dm8EY 1		1,000				1,000		
	TER-LMP_RettangolareEsternaPendinata:TER-LMP_RettangolareEsternaPendinataEmergenza-20.2WLE1 - 1MW3DQaODES9_tHrud23 1		1,000				1,000		
	TER-LMP_RettangolareEsternaPendinata:TER-LMP_RettangolareEsternaPendinataEmergenza-20.2WLE1 - 1MW3DQaODES9_tHrud01 1		1,000				1,000		
	A RIPORTARE IMPIANTI ELETTRICI								**10 151,04**
	A RIPORTARE HALL LANDSIDE								**2 012 491,94**
	A RIPORTARE TERMINAL PARTENZE								***35 130 765,1***
	A RIPORTARE								35 384 221,75

COMPUTO METRICO ESTIMATIVO

L1 - TERMINAL

01 - TERMINAL PARTENZE

001 - HALL LANDSIDE

ELE - IMPIANTI ELETTRICI

N. ARTICOLO	INDICAZIONE DEI LAVORI E DELLE PROVVISTE	U.M.	DIMENSIONI				QUANTITA'	PREZZO	IMPORTO
			SIMILI	LUNG.	LARG.	ALT.			
	RIPORTO								35 384 221,75
	TER-LMP_RettangolareEsternaPendinata:TER-LMP_RettangolareEsternaPendinataEmergenza-20.2WLE1 - 1MW3DQaODES9_tHrud50 1		1,000				1,000		
	TER-LMP_RettangolareEsternaPendinata:TER-LMP_RettangolareEsternaPendinataEmergenza-20.2WLE1 - 3gtOQtZr57kecaasQTTKSm 1		1,000				1,000		
	Totale	cad					9,000	757,10000	6 813,90
67880 AP-E.IEL.110	Fornitura e posa in opera di apparecchio illuminante "Trueline" SP530P LED31S/940 PSD LF1 PI5 SM2 L1450								
	TER-LMP_RettangolareEsternaPendinata:TER-LMP_RettangolareEsternaPendinataEmergenza-20.2WLF1 - 0HUSW4ocr5QvjNiy5dm9x0 1		1,000				1,000		
	TER-LMP_RettangolareEsternaPendinata:TER-LMP_RettangolareEsternaPendinataEmergenza-20.2WLF1 - 0HUSW4ocr5QvjNiy5dm9x2 1		1,000				1,000		
	TER-LMP_RettangolareEsternaPendinata:TER-LMP_RettangolareEsternaPendinataEmergenza-20.2WLF1 - 0HUSW4ocr5QvjNiy5dm9x5 1		1,000				1,000		
	TER-LMP_RettangolareEsternaPendinata:TER-LMP_RettangolareEsternaPendinataEmergenza-20.2WLF1 - 0HUSW4ocr5QvjNiy5dm8EZ 1		1,000				1,000		
	TER-LMP_RettangolareEsternaPendinata:TER-LMP_RettangolareEsternaPendinataEmergenza-20.2WLF1 - 0HUSW4ocr5QvjNiy5dm8Eb 1		1,000				1,000		
	TER-LMP_RettangolareEsternaPendinata:TER-LMP_RettangolareEsternaPendinataEmergenza-20.2WLF1 - 0HUSW4ocr5QvjNiy5dm8Ea 1		1,000				1,000		
	TER-LMP_RettangolareEsternaPendinata:TER-LMP_RettangolareEsternaPendinataEmergenza-20.2WLF1 - 1MW3DQaODES9_tHrud20 1		1,000				1,000		
	TER-LMP_RettangolareEsternaPendinata:TER-		1,000				1,000		
	A RIPORTARE IMPIANTI ELETTRICI								**16 964,94**
	A RIPORTARE HALL LANDSIDE								**2 019 305,84**
	A RIPORTARE TERMINAL PARTENZE								***35 137 579,0***
	A RIPORTARE								35 391 035,65

COMPUTO METRICO ESTIMATIVO

L1 - TERMINAL

01 - TERMINAL PARTENZE

001 - HALL LANDSIDE

ELE - IMPIANTI ELETTRICI

N. ARTICOLO	INDICAZIONE DEI LAVORI E DELLE PROVVISTE	U.M.	DIMENSIONI				QUANTITA'	PREZZO	IMPORTO
			SIMILI	LUNG.	LARG.	ALT.			
	RIPORTO								35 391 035,65
	LMP_RettangolareEsternaPendinataEmergenza-20.2WLF1 - 1MW3DQaODES9_tHrud22 1								
	TER-LMP_RettangolareEsternaPendinata:TER-LMP_RettangolareEsternaPendinataEmergenza-20.2WLF1 - 1MW3DQaODES9_tHrud2T 1		1,000				1,000		
	TER-LMP_RettangolareEsternaPendinata:TER-LMP_RettangolareEsternaPendinataEmergenza-20.2WLF1 - 1MW3DQaODES9_tHrud06 1		1,000				1,000		
	TER-LMP_RettangolareEsternaPendinata:TER-LMP_RettangolareEsternaPendinataEmergenza-20.2WLF1 - 1MW3DQaODES9_tHrud00 1		1,000				1,000		
	TER-LMP_RettangolareEsternaPendinata:TER-LMP_RettangolareEsternaPendinataEmergenza-20.2WLF1 - 1MW3DQaODES9_tHrud03 1		1,000				1,000		
	TER-LMP_RettangolareEsternaPendinata:TER-LMP_RettangolareEsternaPendinataEmergenza-20.2WLF1 - 1MW3DQaODES9_tHrud51 1		1,000				1,000		
	TER-LMP_RettangolareEsternaPendinata:TER-LMP_RettangolareEsternaPendinataEmergenza-20.2WLF1 - 1MW3DQaODES9_tHrud53 1		1,000				1,000		
	TER-LMP_RettangolareEsternaPendinata:TER-LMP_RettangolareEsternaPendinataEmergenza-20.2WLF1 - 1MW3DQaODES9_tHrud52 1		1,000				1,000		
	TER-LMP_RettangolareEsternaPendinata:TER-LMP_RettangolareEsternaPendinataEmergenza-20.2WLF1 - 3gtOQtZr57kecaasQTTKSt 1		1,000				1,000		
	TER-LMP_RettangolareEsternaPendinata:TER-LMP_RettangolareEsternaPendinataEmergenza-20.2WLF1 - 3gtOQtZr57kecaasQTTKSn 1		1,000				1,000		
	TER-LMP_RettangolareEsternaPendinata:TER-LMP_RettangolareEsternaPendinataEmergenza-20.2WLF1 - 3gtOQtZr57kecaasQTTKSo 1		1,000				1,000		
	A RIPORTARE IMPIANTI ELETTRICI								**16 964,94**
	A RIPORTARE HALL LANDSIDE								**2 019 305,84**
	A RIPORTARE TERMINAL PARTENZE								***35 137 579,0***
	A RIPORTARE								35 391 035,65

COMPUTO METRICO ESTIMATIVO

L1 - TERMINAL

01 - TERMINAL PARTENZE

001 - HALL LANDSIDE

ELE - IMPIANTI ELETTRICI

N. ARTICOLO	INDICAZIONE DEI LAVORI E DELLE PROVVISTE	U.M.	DIMENSIONI				QUANTITA'	PREZZO	IMPORTO
			SIMILI	LUNG.	LARG.	ALT.			
	RIPORTO								35 391 035,65
	Totale	cad					18,000	757,10000	13 627,80
67910 AP-E.IEL.110	Fornitura e posa in opera di apparecchio illuminante "Trueline" SP530P LED31S/940 PSD LF1 PI5 SM2 L1450								
	TER-LMP_RettangolareEsternaPendinataPrivilegiata:TER-LMP_RettangolareEsternaPendinataPrivilegiata-20.2WLE1 - 1LHAjJA8fCHuTgVF3Bs7XO 1		1,000				1,000		
	TER-LMP_RettangolareEsternaPendinataPrivilegiata:TER-LMP_RettangolareEsternaPendinataPrivilegiata-20.2WLE1 - 1LHAjJA8fCHuTgVF3Bs7kM 1		1,000				1,000		
	TER-LMP_RettangolareEsternaPendinataPrivilegiata:TER-LMP_RettangolareEsternaPendinataPrivilegiata-20.2WLE1 - 1LHAjJA8fCHuTgVF3Bs7ks 1		1,000				1,000		
	TER-LMP_RettangolareEsternaPendinataPrivilegiata:TER-LMP_RettangolareEsternaPendinataPrivilegiata-20.2WLE1 - 0HUSW4ocr5QvjNiy5dm9w7 1		1,000				1,000		
	TER-LMP_RettangolareEsternaPendinataPrivilegiata:TER-LMP_RettangolareEsternaPendinataPrivilegiata-20.2WLE1 - 0HUSW4ocr5QvjNiy5dm9xr 1		1,000				1,000		
	TER-LMP_RettangolareEsternaPendinataPrivilegiata:TER-LMP_RettangolareEsternaPendinataPrivilegiata-20.2WLE1 - 0HUSW4ocr5QvjNiy5dm8A3 1		1,000				1,000		
	TER-LMP_RettangolareEsternaPendinataPrivilegiata:TER-LMP_RettangolareEsternaPendinataPrivilegiata-20.2WLE1 - 0HUSW4ocr5QvjNiy5dm80c 1		1,000				1,000		
	TER-LMP_RettangolareEsternaPendinataPrivilegiata:TER-LMP_RettangolareEsternaPendinataPrivilegiata-20.2WLE1 - 0HUSW4ocr5QvjNiy5dm80F 1		1,000				1,000		
	TER-LMP_RettangolareEsternaPendinataPrivilegiata:TER-LMP_RettangolareEsternaPendinataPrivilegiata-20.2WLE1 - 0HUSW4ocr5QvjNiy5dm81_ 1		1,000				1,000		
	TER-LMP_RettangolareEsternaPendinataPrivilegiata:TER-		1,000				1,000		
	A RIPORTARE IMPIANTI ELETTRICI								**30 592,74**
	A RIPORTARE HALL LANDSIDE								**2 032 933,64**
	A RIPORTARE TERMINAL PARTENZE								***35 151 206,8***
	A RIPORTARE								35 404 663,45

COMPUTO METRICO ESTIMATIVO

L1 - TERMINAL

01 - TERMINAL PARTENZE

001 - HALL LANDSIDE

ELE - IMPIANTI ELETTRICI

N. ARTICOLO	INDICAZIONE DEI LAVORI E DELLE PROVVISTE	U.M.	DIMENSIONI				QUANTITA'	PREZZO	IMPORTO
			SIMILI	LUNG.	LARG.	ALT.			
	RIPORTO								35 404 663,45
	LMP_RettangolareEsternaPendinataPrivilegiata-20.2WLE1 - 1MW3DQaODES9_tHrud1v 1								
	TER-LMP_RettangolareEsternaPendinataPrivilegiata:TER-LMP_RettangolareEsternaPendinataPrivilegiata-20.2WLE1 - 1MW3DQaODES9_tHrud1E 1		1,000				1,000		
	TER-LMP_RettangolareEsternaPendinataPrivilegiata:TER-LMP_RettangolareEsternaPendinataPrivilegiata-20.2WLE1 - 1MW3DQaODES9_tHrud0b 1		1,000				1,000		
	TER-LMP_RettangolareEsternaPendinataPrivilegiata:TER-LMP_RettangolareEsternaPendinataPrivilegiata-20.2WLE1 - 1MW3DQaODES9_tHrud7U 1		1,000				1,000		
	TER-LMP_RettangolareEsternaPendinataPrivilegiata:TER-LMP_RettangolareEsternaPendinataPrivilegiata-20.2WLE1 - 1MW3DQaODES9_tHrud6Y 1		1,000				1,000		
	TER-LMP_RettangolareEsternaPendinataPrivilegiata:TER-LMP_RettangolareEsternaPendinataPrivilegiata-20.2WLE1 - 1MW3DQaODES9_tHrud6T 1		1,000				1,000		
	TER-LMP_RettangolareEsternaPendinataPrivilegiata:TER-LMP_RettangolareEsternaPendinataPrivilegiata-20.2WLE1 - 3gtOQtZr57kecaasQTTK3K 1		1,000				1,000		
	TER-LMP_RettangolareEsternaPendinataPrivilegiata:TER-LMP_RettangolareEsternaPendinataPrivilegiata-20.2WLE1 - 3gtOQtZr57kecaasQTTK3w 1		1,000				1,000		
	TER-LMP_RettangolareEsternaPendinataPrivilegiata:TER-LMP_RettangolareEsternaPendinataPrivilegiata-20.2WLE1 - 3gtOQtZr57kecaasQTTKSH 1		1,000				1,000		
	TER-LMP_RettangolareEsternaPendinataPrivilegiata:TER-LMP_RettangolareEsternaPendinataPrivilegiata-20.2WLE1 - 3gtOQtZr57kecaasQTTKTe 1		1,000				1,000		
	TER-LMP_RettangolareEsternaPendinataPrivilegiata:TER-LMP_RettangolareEsternaPendinataPrivilegiata-20.2WLE1 - 2vZJGCUBX7EQWB0dKq6DWG 1		1,000				1,000		
	A RIPORTARE IMPIANTI ELETTRICI								**30 592,74**
	A RIPORTARE HALL LANDSIDE								**2 032 933,64**
	A RIPORTARE TERMINAL PARTENZE								***35 151 206,8***
	A RIPORTARE								35 404 663,45

COMPUTO METRICO ESTIMATIVO

L1 - TERMINAL

01 - TERMINAL PARTENZE

001 - HALL LANDSIDE

ELE - IMPIANTI ELETTRICI

N. ARTICOLO	INDICAZIONE DEI LAVORI E DELLE PROVVISTE	U.M.	DIMENSIONI				QUANTITA'	PREZZO	IMPORTO
			SIMILI	LUNG.	LARG.	ALT.			
	RIPORTO								35 404 663,45
	TER-LMP_RettangolareEsternaPendinataPrivilegiata:TER-LMP_RettangolareEsternaPendinataPrivilegiata-20.2WLE1 - 2i_lEcs0L8xQor4gxEKg8X 1		1,000				1,000		
	TER-LMP_RettangolareEsternaPendinataPrivilegiata:TER-LMP_RettangolareEsternaPendinataPrivilegiata-20.2WLE1 - 2i_lEcs0L8xQor4gxEKgM9 1		1,000				1,000		
	TER-LMP_RettangolareEsternaPendinataPrivilegiata:TER-LMP_RettangolareEsternaPendinataPrivilegiata-20.2WLE1 - 2i_lEcs0L8xQor4gxEKgNh 1		1,000				1,000		
	Totale	cad					23,000	757,10000	17 413,30
67940 AP-E.IEL.113	Fornitura e posa in opera di apparecchio illuminante "Gentlespace" BY480P LED170S/840 PSED WB GC SI								
	TER-LMP_RettangolareEsterna:TER-LMP_RettangolareEsternaEmergenza-75W - 1u8_PqVqT4SgicE7e14Uxa 1		1,000				1,000		
	TER-LMP_RettangolareEsterna:TER-LMP_RettangolareEsternaEmergenza-75W - 1u8_PqVqT4SgicE7e14UXx 1		1,000				1,000		
	TER-LMP_RettangolareEsterna:TER-LMP_RettangolareEsternaEmergenza-75W - 1u8_PqVqT4SgicE7e14Uji 1		1,000				1,000		
	TER-LMP_RettangolareEsterna:TER-LMP_RettangolareEsternaEmergenza-75W - 1u8_PqVqT4SgicE7e14UeT 1		1,000				1,000		
	TER-LMP_RettangolareEsterna:TER-LMP_RettangolareEsternaEmergenza-75W - 1u8_PqVqT4SgicE7e14TKA 1		1,000				1,000		
	TER-LMP_RettangolareEsterna:TER-LMP_RettangolareEsternaEmergenza-75W - 1u8_PqVqT4SgicE7e14TJP 1		1,000				1,000		
	Totale	cad					6,000	819,43000	4 916,58
67950 AP-E.IEL.113	Fornitura e posa in opera di apparecchio illuminante "Gentlespace" BY480P LED170S/840 PSED WB GC SI								
	TER-LMP_RettangolareEsterna:TER-LMP_RettangolareEsternaOrdinaria-75W - 1u8_PqVqT4SgicE7e14Uqq 1		1,000				1,000		
	A RIPORTARE IMPIANTI ELETTRICI								**52 922,62**
	A RIPORTARE HALL LANDSIDE								**2 055 263,52**
	A RIPORTARE TERMINAL PARTENZE								***35 173 536,7***
	A RIPORTARE								35 426 993,33

COMPUTO METRICO ESTIMATIVO

L1 - TERMINAL

01 - TERMINAL PARTENZE

001 - HALL LANDSIDE

ELE - IMPIANTI ELETTRICI

N. ARTICOLO	INDICAZIONE DEI LAVORI E DELLE PROVVISTE	U.M.	DIMENSIONI				QUANTITA'	PREZZO	IMPORTO
			SIMILI	LUNG.	LARG.	ALT.			
	RIPORTO								35 426 993,33
	TER-LMP_RettangolareEsterna:TER-LMP_RettangolareEsternaOrdinaria-75W - 1u8_PqVqT4SgicE7e14Udg 1		1,000				1,000		
	TER-LMP_RettangolareEsterna:TER-LMP_RettangolareEsternaOrdinaria-75W - 1u8_PqVqT4SgicE7e14UYs 1		1,000				1,000		
	TER-LMP_RettangolareEsterna:TER-LMP_RettangolareEsternaOrdinaria-75W - 1u8_PqVqT4SgicE7e14UkW 1		1,000				1,000		
	TER-LMP_RettangolareEsterna:TER-LMP_RettangolareEsternaOrdinaria-75W - 1u8_PqVqT4SgicE7e14TLL 1		1,000				1,000		
	TER-LMP_RettangolareEsterna:TER-LMP_RettangolareEsternaOrdinaria-75W - 1u8_PqVqT4SgicE7e14THm 1		1,000				1,000		
	TER-LMP_RettangolareEsterna:TER-LMP_RettangolareEsternaOrdinaria-75W - 1u8_PqVqT4SgicE7e14TTj 1		1,000				1,000		
	Totale	cad					7,000	819,43000	5 736,01
67960 AP-E.IEL.113	Fornitura e posa in opera di apparecchio illuminante "Gentlespace" BY480P LED170S/840 PSED WB GC SI								
	TER-LMP_RettangolareEsternaPrivilegiata:TER-LMP_RettangolareEsternaPrivilegiata-75W - 0AVBM_LeLF6eaahT1BwUC4 1		1,000				1,000		
	TER-LMP_RettangolareEsternaPrivilegiata:TER-LMP_RettangolareEsternaPrivilegiata-75W - 1u8_PqVqT4SgicE7e14UaV 1		1,000				1,000		
	TER-LMP_RettangolareEsternaPrivilegiata:TER-LMP_RettangolareEsternaPrivilegiata-75W - 1u8_PqVqT4SgicE7e14UZJ 1		1,000				1,000		
	TER-LMP_RettangolareEsternaPrivilegiata:TER-LMP_RettangolareEsternaPrivilegiata-75W - 1u8_PqVqT4SgicE7e14Ult 1		1,000				1,000		
	TER-LMP_RettangolareEsternaPrivilegiata:TER-LMP_RettangolareEsternaPrivilegiata-75W - 1u8_PqVqT4SgicE7e14Uhr 1		1,000				1,000		
	TER-LMP_RettangolareEsternaPrivilegiata:TER-LMP_RettangolareEsternaPrivilegiata-75W - 1u8_PqVqT4SgicE7e14TNg 1		1,000				1,000		
	TER-LMP_RettangolareEsternaPrivilegiata:TER-LMP_RettangolareEsternaPrivilegiata-75W - 1u8_PqVqT4SgicE7e14TTQ 1		1,000				1,000		
	A RIPORTARE IMPIANTI ELETTRICI								**58 658,63**
	A RIPORTARE HALL LANDSIDE								**2 060 999,53**
	A RIPORTARE TERMINAL PARTENZE								***35 179 272,7***
	A RIPORTARE								35 432 729,34

COMPUTO METRICO ESTIMATIVO

L1 - TERMINAL

01 - TERMINAL PARTENZE

001 - HALL LANDSIDE

ELE - IMPIANTI ELETTRICI

N. ARTICOLO	INDICAZIONE DEI LAVORI E DELLE PROVVISTE	U.M.	DIMENSIONI				QUANTITA'	PREZZO	IMPORTO
			SIMILI	LUNG.	LARG.	ALT.			
	RIPORTO								35 432 729,34
	Totale	cad					7,000	819,43000	5 736,01
67970 AP-E.IEL.111	Fornitura e posa in opera di apparecchio illuminante "Gentlespace " BY480P LED170S/840 PSED MB GC SI								
	TER-LMP_RettangolareEsterna:TER-LMP_RettangolareEsternaEmergenza-144W - 0CqLYnU5n4gPCNOiw4Ijey 1		1,000				1,000		
	TER-LMP_RettangolareEsterna:TER-LMP_RettangolareEsternaEmergenza-144W - 0CqLYnU5n4gPCNOiw4IjhJ 1		1,000				1,000		
	TER-LMP_RettangolareEsterna:TER-LMP_RettangolareEsternaEmergenza-144W - 0CqLYnU5n4gPCNOiw4Ijnz 1		1,000				1,000		
	TER-LMP_RettangolareEsterna:TER-LMP_RettangolareEsternaEmergenza-144W - 0CqLYnU5n4gPCNOiw4Ijny 1		1,000				1,000		
	TER-LMP_RettangolareEsterna:TER-LMP_RettangolareEsternaEmergenza-144W - 0CqLYnU5n4gPCNOiw4Ij_m 1		1,000				1,000		
	TER-LMP_RettangolareEsterna:TER-LMP_RettangolareEsternaEmergenza-144W - 0CqLYnU5n4gPCNOiw4Ij_p 1		1,000				1,000		
	TER-LMP_RettangolareEsterna:TER-LMP_RettangolareEsternaEmergenza-144W - 0CqLYnU5n4gPCNOiw4IY4_ 1		1,000				1,000		
	TER-LMP_RettangolareEsterna:TER-LMP_RettangolareEsternaEmergenza-144W - 0CqLYnU5n4gPCNOiw4IY4v 1		1,000				1,000		
	TER-LMP_RettangolareEsterna:TER-LMP_RettangolareEsternaEmergenza-144W - 0CqLYnU5n4gPCNOiw4IY1u 1		1,000				1,000		
	TER-LMP_RettangolareEsterna:TER-LMP_RettangolareEsternaEmergenza-144W - 0CqLYnU5n4gPCNOiw4IY1x 1		1,000				1,000		
	TER-LMP_RettangolareEsterna:TER-LMP_RettangolareEsternaEmergenza-144W - 1C4FJ_stP8$u45e4G$tifS 1		1,000				1,000		
	TER-LMP_RettangolareEsterna:TER-LMP_RettangolareEsternaEmergenza-144W - 1C4FJ_stP8$u45e4G$tifT 1		1,000				1,000		
	TER-LMP_RettangolareEsterna:TER-LMP_RettangolareEsternaEmergenza-144W - 1u8_PqVqT4SgicE7e14Uxc 1		1,000				1,000		
	A RIPORTARE IMPIANTI ELETTRICI								**64 394,64**
	A RIPORTARE HALL LANDSIDE								**2 066 735,54**
	A RIPORTARE TERMINAL PARTENZE								***35 185 008,7***
	A RIPORTARE								35 438 465,35

COMPUTO METRICO ESTIMATIVO

L1 - TERMINAL

01 - TERMINAL PARTENZE

001 - HALL LANDSIDE

ELE - IMPIANTI ELETTRICI

N. ARTICOLO	INDICAZIONE DEI LAVORI E DELLE PROVVISTE	U.M.	DIMENSIONI				QUANTITA'	PREZZO	IMPORTO
			SIMILI	LUNG.	LARG.	ALT.			
	RIPORTO								35 438 465,35
	TER-LMP_RettangolareEsterna:TER-LMP_RettangolareEsternaEmergenza-144W - 1u8_PqVqT4SgicE7e14Uxd 1		1,000				1,000		
	TER-LMP_RettangolareEsterna:TER-LMP_RettangolareEsternaEmergenza-144W - 1u8_PqVqT4SgicE7e14UXz 1		1,000				1,000		
	TER-LMP_RettangolareEsterna:TER-LMP_RettangolareEsternaEmergenza-144W - 1u8_PqVqT4SgicE7e14UXw 1		1,000				1,000		
	TER-LMP_RettangolareEsterna:TER-LMP_RettangolareEsternaEmergenza-144W - 1u8_PqVqT4SgicE7e14Ujk 1		1,000				1,000		
	TER-LMP_RettangolareEsterna:TER-LMP_RettangolareEsternaEmergenza-144W - 1u8_PqVqT4SgicE7e14Ujl 1		1,000				1,000		
	TER-LMP_RettangolareEsterna:TER-LMP_RettangolareEsternaEmergenza-144W - 1u8_PqVqT4SgicE7e14UeV 1		1,000				1,000		
	TER-LMP_RettangolareEsterna:TER-LMP_RettangolareEsternaEmergenza-144W - 1u8_PqVqT4SgicE7e14UeS 1		1,000				1,000		
	TER-LMP_RettangolareEsterna:TER-LMP_RettangolareEsternaEmergenza-144W - 1u8_PqVqT4SgicE7e14TKC 1		1,000				1,000		
	TER-LMP_RettangolareEsterna:TER-LMP_RettangolareEsternaEmergenza-144W - 1u8_PqVqT4SgicE7e14TKD 1		1,000				1,000		
	TER-LMP_RettangolareEsterna:TER-LMP_RettangolareEsternaEmergenza-144W - 1u8_PqVqT4SgicE7e14TJR 1		1,000				1,000		
	TER-LMP_RettangolareEsterna:TER-LMP_RettangolareEsternaEmergenza-144W - 1u8_PqVqT4SgicE7e14TJO 1		1,000				1,000		
	Totale	cad					24,000	1 091,66000	26 199,84
67980 AP-E.IEL.111	Fornitura e posa in opera di apparecchio illuminante "Gentlespace " BY480P LED170S/840 PSED MB GC SI								
	TER-LMP_RettangolareEsterna:TER-LMP_RettangolareEsternaOrdinaria-144W - 1yM1pHvCTCaevriQ7BbQ1j 1		1,000				1,000		
	TER-LMP_RettangolareEsterna:TER-LMP_RettangolareEsternaOrdinaria-144W - 0CqLYnU5n4gPCNOiw4IjkE 1		1,000				1,000		
	A RIPORTARE IMPIANTI ELETTRICI								**90 594,48**
	A RIPORTARE HALL LANDSIDE								**2 092 935,38**
	A RIPORTARE TERMINAL PARTENZE								***35 211 208,5***
	A RIPORTARE								35 464 665,19

COMPUTO METRICO ESTIMATIVO

L1 - TERMINAL

01 - TERMINAL PARTENZE

001 - HALL LANDSIDE

ELE - IMPIANTI ELETTRICI

N. ARTICOLO	INDICAZIONE DEI LAVORI E DELLE PROVVISTE	U.M.	DIMENSIONI				QUANTITA'	PREZZO	IMPORTO
			SIMILI	LUNG.	LARG.	ALT.			
	RIPORTO								35 464 665,19
	TER-LMP_RettangolareEsterna:TER-LMP_RettangolareEsternaOrdinaria-144W - 0CqLYnU5n4gPCNOiw4Ijto 1		1,000				1,000		
	TER-LMP_RettangolareEsterna:TER-LMP_RettangolareEsternaOrdinaria-144W - 0CqLYnU5n4gPCNOiw4Ijtz 1		1,000				1,000		
	TER-LMP_RettangolareEsterna:TER-LMP_RettangolareEsternaOrdinaria-144W - 0CqLYnU5n4gPCNOiw4Ijzv 1		1,000				1,000		
	TER-LMP_RettangolareEsterna:TER-LMP_RettangolareEsternaOrdinaria-144W - 0CqLYnU5n4gPCNOiw4Ijzu 1		1,000				1,000		
	TER-LMP_RettangolareEsterna:TER-LMP_RettangolareEsternaOrdinaria-144W - 0CqLYnU5n4gPCNOiw4Ijvl 1		1,000				1,000		
	TER-LMP_RettangolareEsterna:TER-LMP_RettangolareEsternaOrdinaria-144W - 0CqLYnU5n4gPCNOiw4Ijvk 1		1,000				1,000		
	TER-LMP_RettangolareEsterna:TER-LMP_RettangolareEsternaOrdinaria-144W - 0CqLYnU5n4gPCNOiw4IY76 1		1,000				1,000		
	TER-LMP_RettangolareEsterna:TER-LMP_RettangolareEsternaOrdinaria-144W - 0CqLYnU5n4gPCNOiw4IY71 1		1,000				1,000		
	TER-LMP_RettangolareEsterna:TER-LMP_RettangolareEsternaOrdinaria-144W - 1C4FJ_stP8$u45e4G$tieW 1		1,000				1,000		
	TER-LMP_RettangolareEsterna:TER-LMP_RettangolareEsternaOrdinaria-144W - 1C4FJ_stP8$u45e4G$tieX 1		1,000				1,000		
	TER-LMP_RettangolareEsterna:TER-LMP_RettangolareEsternaOrdinaria-144W - 1C4FJ_stP8$u45e4G$tiiH 1		1,000				1,000		
	TER-LMP_RettangolareEsterna:TER-LMP_RettangolareEsternaOrdinaria-144W - 1C4FJ_stP8$u45e4G$tiiI 1		1,000				1,000		
	TER-LMP_RettangolareEsterna:TER-LMP_RettangolareEsternaOrdinaria-144W - 0AVBM_LeLF6eaahT1BwUNT 1		1,000				1,000		
	TER-LMP_RettangolareEsterna:TER-LMP_RettangolareEsternaOrdinaria-144W - 1u8_PqVqT4SgicE7e14UrM 1		1,000				1,000		
	TER-LMP_RettangolareEsterna:TER-LMP_RettangolareEsternaOrdinaria-144W - 1u8_PqVqT4SgicE7e14Udi 1		1,000				1,000		
	A RIPORTARE IMPIANTI ELETTRICI								**90 594,48**
	A RIPORTARE HALL LANDSIDE								**2 092 935,38**
	A RIPORTARE TERMINAL PARTENZE								***35 211 208,5***
	A RIPORTARE								35 464 665,19

COMPUTO METRICO ESTIMATIVO

L1 - TERMINAL

01 - TERMINAL PARTENZE

001 - HALL LANDSIDE

ELE - IMPIANTI ELETTRICI

N. ARTICOLO	INDICAZIONE DEI LAVORI E DELLE PROVVISTE	U.M.	DIMENSIONI				QUANTITA'	PREZZO	IMPORTO
			SIMILI	LUNG.	LARG.	ALT.			
	RIPORTO								35 464 665,19
	TER-LMP_RettangolareEsterna:TER-LMP_RettangolareEsternaOrdinaria-144W - 1u8_PqVqT4SgicE7e14Udj 1		1,000				1,000		
	TER-LMP_RettangolareEsterna:TER-LMP_RettangolareEsternaOrdinaria-144W - 1u8_PqVqT4SgicE7e14UY8 1		1,000				1,000		
	TER-LMP_RettangolareEsterna:TER-LMP_RettangolareEsternaOrdinaria-144W - 1u8_PqVqT4SgicE7e14UY9 1		1,000				1,000		
	TER-LMP_RettangolareEsterna:TER-LMP_RettangolareEsternaOrdinaria-144W - 1u8_PqVqT4SgicE7e14UkY 1		1,000				1,000		
	TER-LMP_RettangolareEsterna:TER-LMP_RettangolareEsternaOrdinaria-144W - 1u8_PqVqT4SgicE7e14UkZ 1		1,000				1,000		
	TER-LMP_RettangolareEsterna:TER-LMP_RettangolareEsternaOrdinaria-144W - 1u8_PqVqT4SgicE7e14TLN 1		1,000				1,000		
	TER-LMP_RettangolareEsterna:TER-LMP_RettangolareEsternaOrdinaria-144W - 1u8_PqVqT4SgicE7e14TLK 1		1,000				1,000		
	TER-LMP_RettangolareEsterna:TER-LMP_RettangolareEsternaOrdinaria-144W - 1u8_PqVqT4SgicE7e14THo 1		1,000				1,000		
	TER-LMP_RettangolareEsterna:TER-LMP_RettangolareEsternaOrdinaria-144W - 1u8_PqVqT4SgicE7e14THp 1		1,000				1,000		
	TER-LMP_RettangolareEsterna:TER-LMP_RettangolareEsternaOrdinaria-144W - 1u8_PqVqT4SgicE7e14TTl 1		1,000				1,000		
	TER-LMP_RettangolareEsterna:TER-LMP_RettangolareEsternaOrdinaria-144W - 1u8_PqVqT4SgicE7e14TTi 1		1,000				1,000		
	Totale	cad					28,000	1 091,66000	30 566,48
67990 AP-E.IEL.111	Fornitura e posa in opera di apparecchio illuminante "Gentlespace " BY480P LED170S/840 PSED MB GC SI								
	TER-LMP_RettangolareEsternaPrivilegiata:TER-LMP_RettangolareEsternaPrivilegiata-144W - 1yM1pHvCTCaevriQ7BbQY2 1		1,000				1,000		
	TER-LMP_RettangolareEsternaPrivilegiata:TER-LMP_RettangolareEsternaPrivilegiata-144W - 0CqLYnU5n4gPCNOiw4IjQ_ 1		1,000				1,000		
	A RIPORTARE IMPIANTI ELETTRICI								**121 160,96**
	A RIPORTARE HALL LANDSIDE								**2 123 501,86**
	A RIPORTARE TERMINAL PARTENZE								***35 241 775,0***
	A RIPORTARE								35 495 231,67

COMPUTO METRICO ESTIMATIVO

L1 - TERMINAL

01 - TERMINAL PARTENZE

001 - HALL LANDSIDE

ELE - IMPIANTI ELETTRICI

N. ARTICOLO	INDICAZIONE DEI LAVORI E DELLE PROVVISTE	U.M.	DIMENSIONI				QUANTITA'	PREZZO	IMPORTO
			SIMILI	LUNG.	LARG.	ALT.			
	RIPORTO								35 495 231,67
	TER-LMP_RettangolareEsternaPrivilegiata:TER-LMP_RettangolareEsternaPrivilegiata-144W - 0CqLYnU5n4gPCNOiw4Ijru 1		1,000				1,000		
	TER-LMP_RettangolareEsternaPrivilegiata:TER-LMP_RettangolareEsternaPrivilegiata-144W - 0CqLYnU5n4gPCNOiw4Ijrx 1		1,000				1,000		
	TER-LMP_RettangolareEsternaPrivilegiata:TER-LMP_RettangolareEsternaPrivilegiata-144W - 0CqLYnU5n4gPCNOiw4IjpQ 1		1,000				1,000		
	TER-LMP_RettangolareEsternaPrivilegiata:TER-LMP_RettangolareEsternaPrivilegiata-144W - 0CqLYnU5n4gPCNOiw4Ijp5 1		1,000				1,000		
	TER-LMP_RettangolareEsternaPrivilegiata:TER-LMP_RettangolareEsternaPrivilegiata-144W - 0CqLYnU5n4gPCNOiw4Ijv6 1		1,000				1,000		
	TER-LMP_RettangolareEsternaPrivilegiata:TER-LMP_RettangolareEsternaPrivilegiata-144W - 0CqLYnU5n4gPCNOiw4Ijv1 1		1,000				1,000		
	TER-LMP_RettangolareEsternaPrivilegiata:TER-LMP_RettangolareEsternaPrivilegiata-144W - 0CqLYnU5n4gPCNOiw4IY5D 1		1,000				1,000		
	TER-LMP_RettangolareEsternaPrivilegiata:TER-LMP_RettangolareEsternaPrivilegiata-144W - 0CqLYnU5n4gPCNOiw4IY5C 1		1,000				1,000		
	TER-LMP_RettangolareEsternaPrivilegiata:TER-LMP_RettangolareEsternaPrivilegiata-144W - 0CqLYnU5n4gPCNOiw4IY2Q 1		1,000				1,000		
	TER-LMP_RettangolareEsternaPrivilegiata:TER-LMP_RettangolareEsternaPrivilegiata-144W - 0CqLYnU5n4gPCNOiw4IY25 1		1,000				1,000		
	TER-LMP_RettangolareEsternaPrivilegiata:TER-LMP_RettangolareEsternaPrivilegiata-144W - 1C4FJ_stP8$u45e4G$tiiw 1		1,000				1,000		
	TER-LMP_RettangolareEsternaPrivilegiata:TER-LMP_RettangolareEsternaPrivilegiata-144W - 1C4FJ_stP8$u45e4G$tiix 1		1,000				1,000		
	TER-LMP_RettangolareEsternaPrivilegiata:TER-LMP_RettangolareEsternaPrivilegiata-144W - 0AVBM_LeLF6eaahT1BwVuz 1		1,000				1,000		
	TER-LMP_RettangolareEsternaPrivilegiata:TER-LMP_RettangolareEsternaPrivilegiata-144W - 0AVBM_LeLF6eaahT1BwUMs 1		1,000				1,000		
	TER-LMP_RettangolareEsternaPrivilegiata:TER-LMP_RettangolareEsternaPrivilegiata-144W - 1u8_PqVqT4SgicE7e14UaU 1		1,000				1,000		
	A RIPORTARE IMPIANTI ELETTRICI								**121 160,96**
	A RIPORTARE HALL LANDSIDE								**2 123 501,86**
	A RIPORTARE TERMINAL PARTENZE								***35 241 775,0***
	A RIPORTARE								35 495 231,67

COMPUTO METRICO ESTIMATIVO

L1 - TERMINAL

01 - TERMINAL PARTENZE

001 - HALL LANDSIDE

ELE - IMPIANTI ELETTRICI

N. ARTICOLO	INDICAZIONE DEI LAVORI E DELLE PROVVISTE	U.M.	DIMENSIONI				QUANTITA'	PREZZO	IMPORTO
			SIMILI	LUNG.	LARG.	ALT.			
	RIPORTO								35 495 231,67
	TER-LMP_RettangolareEsternaPrivilegiata:TER-LMP_RettangolareEsternaPrivilegiata-144W - 1u8_PqVqT4SgicE7e14UaS 1		1,000				1,000		
	TER-LMP_RettangolareEsternaPrivilegiata:TER-LMP_RettangolareEsternaPrivilegiata-144W - 1u8_PqVqT4SgicE7e14UZI 1		1,000				1,000		
	TER-LMP_RettangolareEsternaPrivilegiata:TER-LMP_RettangolareEsternaPrivilegiata-144W - 1u8_PqVqT4SgicE7e14UZG 1		1,000				1,000		
	TER-LMP_RettangolareEsternaPrivilegiata:TER-LMP_RettangolareEsternaPrivilegiata-144W - 1u8_PqVqT4SgicE7e14Uls 1		1,000				1,000		
	TER-LMP_RettangolareEsternaPrivilegiata:TER-LMP_RettangolareEsternaPrivilegiata-144W - 1u8_PqVqT4SgicE7e14Ulq 1		1,000				1,000		
	TER-LMP_RettangolareEsternaPrivilegiata:TER-LMP_RettangolareEsternaPrivilegiata-144W - 1u8_PqVqT4SgicE7e14Uhq 1		1,000				1,000		
	TER-LMP_RettangolareEsternaPrivilegiata:TER-LMP_RettangolareEsternaPrivilegiata-144W - 1u8_PqVqT4SgicE7e14Uho 1		1,000				1,000		
	TER-LMP_RettangolareEsternaPrivilegiata:TER-LMP_RettangolareEsternaPrivilegiata-144W - 1u8_PqVqT4SgicE7e14TNh 1		1,000				1,000		
	TER-LMP_RettangolareEsternaPrivilegiata:TER-LMP_RettangolareEsternaPrivilegiata-144W - 1u8_PqVqT4SgicE7e14TTT 1		1,000				1,000		
	TER-LMP_RettangolareEsternaPrivilegiata:TER-LMP_RettangolareEsternaPrivilegiata-144W - 1u8_PqVqT4SgicE7e14TTR 1		1,000				1,000		
	TER-LMP_RettangolareEsternaPrivilegiata:TER-LMP_RettangolareEsternaPrivilegiata-144W - 1HN4jkzmvBUe2$WktC23YQ 1		1,000				1,000		
	Totale	cad					28,000	1 091,66000	30 566,48
68060 AP-E.IEL.119	Fornitura e posa in opera di apparecchio illuminante "Coreline Stagna" WT120C G2 LED60S/840 PSD L1500								
	TER-LMP_RettangolareEsterna:TER-LMP_RettangolareEsternaEmergenza-45W - 2RFwKUMQHEwvBD$M7fzkoq 1		1,000				1,000		
	Totale	cad					1,000	296,45000	296,45
70610	Fornitura e posa in opera di apparecchio illuminante di emergenza Exiway								
	A RIPORTARE IMPIANTI ELETTRICI								**152 023,89**
	A RIPORTARE HALL LANDSIDE								**2 154 364,79**
	A RIPORTARE TERMINAL PARTENZE								***35 272 637,9***
	A RIPORTARE								35 526 094,60

COMPUTO METRICO ESTIMATIVO

L1 - TERMINAL

01 - TERMINAL PARTENZE

001 - HALL LANDSIDE

ELE - IMPIANTI ELETTRICI

N. ARTICOLO	INDICAZIONE DEI LAVORI E DELLE PROVVISTE	U.M.	DIMENSIONI				QUANTITA'	PREZZO	IMPORTO
			SIMILI	LUNG.	LARG.	ALT.			
	RIPORTO								35 526 094,60
AP-E.IEL.145	Smartbeam Incasso, IP42, Autoalimentato Autodiagnosi Activa, Diagnosi Centralizzata DiCube, SE-SA, 550lm SE/SA, area antipanico, 1h								
	TER-LMP_CircolareIncassoAutoalimentata:TER-LMP_CircolareIncassoAutoalimentata -220Lm - 0Zyf_Md6v2MwcQhN2rHqYR 1		1,000				1,000		
	Totale	cad					1,000	238,00000	238,00
70640 AP-E.IEL.146	Fornitura e posa in opera di APPARECCHIO ILLUMINANTE TIPO PROIETTORE PER POSA A PARETE MEDIANTE STAFFA, CORPO IN ALLUMINIO.....MINOSO 4939Lm, EFFICIENZA LUMINOSA 125 lm/W, TEMPERATURA DI COLORE 4000°K, CLASSE D'ISOLAMENTO I, GRADO DI PROTEZIONE IP66.								
	TER-LMP_RettangolareEsterna:TER-LMP_RettangolareEsternaOrdinaria-34W - 0dVcpmQBb4xPYFlknd$jUx 1		1,000				1,000		
	TER-LMP_RettangolareEsterna:TER-LMP_RettangolareEsternaOrdinaria-34W - 0dVcpmQBb4xPYFlknd$j0H 1		1,000				1,000		
	TER-LMP_RettangolareEsterna:TER-LMP_RettangolareEsternaOrdinaria-34W - 0dVcpmQBb4xPYFlknd$j06 1		1,000				1,000		
	TER-LMP_RettangolareEsterna:TER-LMP_RettangolareEsternaOrdinaria-34W - 0dVcpmQBb4xPYFlknd$j1r 1		1,000				1,000		
	TER-LMP_RettangolareEsterna:TER-LMP_RettangolareEsternaOrdinaria-34W - 0dVcpmQBb4xPYFlknd$j1k 1		1,000				1,000		
	TER-LMP_RettangolareEsterna:TER-LMP_RettangolareEsternaOrdinaria-34W - 0dVcpmQBb4xPYFlknd$j1V 1		1,000				1,000		
	TER-LMP_RettangolareEsterna:TER-LMP_RettangolareEsternaOrdinaria-34W - 0dVcpmQBb4xPYFlknd$j2z 1		1,000				1,000		
	TER-LMP_RettangolareEsterna:TER-LMP_RettangolareEsternaOrdinaria-34W - 0dVcpmQBb4xPYFlknd$j2m 1		1,000				1,000		
	TER-LMP_RettangolareEsterna:TER-LMP_RettangolareEsternaOrdinaria-34W - 0dVcpmQBb4xPYFlknd$j2X 1		1,000				1,000		
	TER-LMP_RettangolareEsterna:TER-LMP_RettangolareEsternaOrdinaria-34W - 0dVcpmQBb4xPYFlknd$j2Q 1		1,000				1,000		
	TER-LMP_RettangolareEsterna:TER-LMP_RettangolareEsternaOrdinaria-34W -		1,000				1,000		
	A RIPORTARE IMPIANTI ELETTRICI								**152 261,89**
	A RIPORTARE HALL LANDSIDE								**2 154 602,79**
	A RIPORTARE TERMINAL PARTENZE								***35 272 875,9***
	A RIPORTARE								35 526 332,60

COMPUTO METRICO ESTIMATIVO

L1 - TERMINAL

01 - TERMINAL PARTENZE

001 - HALL LANDSIDE

ELE - IMPIANTI ELETTRICI

N. ARTICOLO	INDICAZIONE DEI LAVORI E DELLE PROVVISTE	U.M.	DIMENSIONI				QUANTITA'	PREZZO	IMPORTO
			SIMILI	LUNG.	LARG.	ALT.			
	RIPORTO								35 526 332,60
	0dVcpmQBb4xPYFlknd$j29 1								
	TER-LMP_RettangolareEsterna:TER-LMP_RettangolareEsternaOrdinaria-34W - 0dVcpmQBb4xPYFlknd$j22 1		1,000				1,000		
	TER-LMP_RettangolareEsterna:TER-LMP_RettangolareEsternaOrdinaria-34W - 0dVcpmQBb4xPYFlknd$j3p 1		1,000				1,000		
	TER-LMP_RettangolareEsterna:TER-LMP_RettangolareEsternaOrdinaria-34W - 0dVcpmQBb4xPYFlknd$j3Y 1		1,000				1,000		
	TER-LMP_RettangolareEsterna:TER-LMP_RettangolareEsternaOrdinaria-34W - 0dVcpmQBb4xPYFlknd$j3N 1		1,000				1,000		
	TER-LMP_RettangolareEsterna:TER-LMP_RettangolareEsternaOrdinaria-34W - 0dVcpmQBb4xPYFlknd$j3A 1		1,000				1,000		
	TER-LMP_RettangolareEsterna:TER-LMP_RettangolareEsternaOrdinaria-34W - 0dVcpmQBb4xPYFlknd$kyv 1		1,000				1,000		
	TER-LMP_RettangolareEsterna:TER-LMP_RettangolareEsternaOrdinaria-34W - 0dVcpmQBb4xPYFlknd$kyi 1		1,000				1,000		
	TER-LMP_RettangolareEsterna:TER-LMP_RettangolareEsternaOrdinaria-34W - 0dVcpmQBb4xPYFlknd$kyT 1		1,000				1,000		
	TER-LMP_RettangolareEsterna:TER-LMP_RettangolareEsternaOrdinaria-34W - 0dVcpmQBb4xPYFlknd$kyG 1		1,000				1,000		
	Totale	cad					20,000	830,67000	16 613,40
70650 AP-E.IEL.146	Fornitura e posa in opera di APPARECCHIO ILLUMINANTE TIPO PROIETTORE PER POSA A PARETE MEDIANTE STAFFA, CORPO IN ALLUMINIO.....MINOSO 4939Lm, EFFICIENZA LUMINOSA 125 lm/W, TEMPERATURA DI COLORE 4000°K, CLASSE D'ISOLAMENTO I, GRADO DI PROTEZIONE IP66.								
	TER-LMP_RettangolareEsternaPrivilegiata:TER-LMP_RettangolareEsternaPrivilegiata-34W - 0dVcpmQBb4xPYFlknd$jN7 1		1,000				1,000		
	TER-LMP_RettangolareEsternaPrivilegiata:TER-LMP_RettangolareEsternaPrivilegiata-34W - 0dVcpmQBb4xPYFlknd$j0I 1		1,000				1,000		
	TER-LMP_RettangolareEsternaPrivilegiata:TER-LMP_RettangolareEsternaPrivilegiata-34W - 0dVcpmQBb4xPYFlknd$j03 1		1,000				1,000		
	A RIPORTARE IMPIANTI ELETTRICI								**168 875,29**
	A RIPORTARE HALL LANDSIDE								**2 171 216,19**
	A RIPORTARE TERMINAL PARTENZE								***35 289 489,3***
	A RIPORTARE								35 542 946,00

COMPUTO METRICO ESTIMATIVO

L1 - TERMINAL

01 - TERMINAL PARTENZE

001 - HALL LANDSIDE

ELE - IMPIANTI ELETTRICI

N. ARTICOLO	INDICAZIONE DEI LAVORI E DELLE PROVVISTE	U.M.	DIMENSIONI				QUANTITA'	PREZZO	IMPORTO
			SIMILI	LUNG.	LARG.	ALT.			
	RIPORTO								35 542 946,00
	TER-LMP_RettangolareEsternaPrivilegiata:TER-LMP_RettangolareEsternaPrivilegiata-34W - 0dVcpmQBb4xPYFlknd$j1s 1		1,000				1,000		
	TER-LMP_RettangolareEsternaPrivilegiata:TER-LMP_RettangolareEsternaPrivilegiata-34W - 0dVcpmQBb4xPYFlknd$j1h 1		1,000				1,000		
	TER-LMP_RettangolareEsternaPrivilegiata:TER-LMP_RettangolareEsternaPrivilegiata-34W - 0dVcpmQBb4xPYFlknd$j1O 1		1,000				1,000		
	TER-LMP_RettangolareEsternaPrivilegiata:TER-LMP_RettangolareEsternaPrivilegiata-34W - 0dVcpmQBb4xPYFlknd$j2_ 1		1,000				1,000		
	TER-LMP_RettangolareEsternaPrivilegiata:TER-LMP_RettangolareEsternaPrivilegiata-34W - 0dVcpmQBb4xPYFlknd$j2j 1		1,000				1,000		
	TER-LMP_RettangolareEsternaPrivilegiata:TER-LMP_RettangolareEsternaPrivilegiata-34W - 0dVcpmQBb4xPYFlknd$j2Y 1		1,000				1,000		
	TER-LMP_RettangolareEsternaPrivilegiata:TER-LMP_RettangolareEsternaPrivilegiata-34W - 0dVcpmQBb4xPYFlknd$j2N 1		1,000				1,000		
	TER-LMP_RettangolareEsternaPrivilegiata:TER-LMP_RettangolareEsternaPrivilegiata-34W - 0dVcpmQBb4xPYFlknd$j2A 1		1,000				1,000		
	TER-LMP_RettangolareEsternaPrivilegiata:TER-LMP_RettangolareEsternaPrivilegiata-34W - 0dVcpmQBb4xPYFlknd$j3$ 1		1,000				1,000		
	TER-LMP_RettangolareEsternaPrivilegiata:TER-LMP_RettangolareEsternaPrivilegiata-34W - 0dVcpmQBb4xPYFlknd$j3i 1		1,000				1,000		
	TER-LMP_RettangolareEsternaPrivilegiata:TER-LMP_RettangolareEsternaPrivilegiata-34W - 0dVcpmQBb4xPYFlknd$j3V 1		1,000				1,000		
	TER-LMP_RettangolareEsternaPrivilegiata:TER-LMP_RettangolareEsternaPrivilegiata-34W - 0dVcpmQBb4xPYFlknd$j3G 1		1,000				1,000		
	TER-LMP_RettangolareEsternaPrivilegiata:TER-LMP_RettangolareEsternaPrivilegiata-34W - 0dVcpmQBb4xPYFlknd$j37 1		1,000				1,000		
	TER-LMP_RettangolareEsternaPrivilegiata:TER-LMP_RettangolareEsternaPrivilegiata-34W - 0dVcpmQBb4xPYFlknd$kyw 1		1,000				1,000		
	TER-LMP_RettangolareEsternaPrivilegiata:TER-LMP_RettangolareEsternaPrivilegiata-34W - 0dVcpmQBb4xPYFlknd$kyf 1		1,000				1,000		
	A RIPORTARE IMPIANTI ELETTRICI								**168 875,29**
	A RIPORTARE HALL LANDSIDE								**2 171 216,19**
	A RIPORTARE TERMINAL PARTENZE								***35 289 489,3***
	A RIPORTARE								35 542 946,00

COMPUTO METRICO ESTIMATIVO

L1 - TERMINAL

01 - TERMINAL PARTENZE

001 - HALL LANDSIDE

ELE - IMPIANTI ELETTRICI

N. ARTICOLO	INDICAZIONE DEI LAVORI E DELLE PROVVISTE	U.M.	DIMENSIONI				QUANTITA'	PREZZO	IMPORTO
			SIMILI	LUNG.	LARG.	ALT.			
	RIPORTO								35 542 946,00
	TER-LMP_RettangolareEsternaPrivilegiata:TER-LMP_RettangolareEsternaPrivilegiata-34W - 0dVcpmQBb4xPYFlknd$kyU 1		1,000				1,000		
	TER-LMP_RettangolareEsternaPrivilegiata:TER-LMP_RettangolareEsternaPrivilegiata-34W - 0dVcpmQBb4xPYFlknd$kyD 1		1,000				1,000		
	Totale	cad					20,000	830,67000	16 613,40
70740 AP-E.IEL.177a	Fornitura e posa in opera di binario elettrificato 1m "RCS750 5C6" (XTSC612)								
	TER-LMP_BinarioFaretti:TER-LMP_BinarioFaretti-1m - 0860FzlyH8nRK6C6Ev5fEQ 1		1,000				1,000		
	TER-LMP_BinarioFaretti:TER-LMP_BinarioFaretti-1m - 0860FzlyH8nRK6C6Ev5fK5 1		1,000				1,000		
	TER-LMP_BinarioFaretti:TER-LMP_BinarioFaretti-1m - 0860FzlyH8nRK6C6Ev5fKE 1		1,000				1,000		
	TER-LMP_BinarioFaretti:TER-LMP_BinarioFaretti-1m - 252P1dOin0Pvwj048JIPBG 1		1,000				1,000		
	TER-LMP_BinarioFaretti:TER-LMP_BinarioFaretti-1m - 252P1dOin0Pvwj048JIPBC 1		1,000				1,000		
	TER-LMP_BinarioFaretti:TER-LMP_BinarioFaretti-1m - 252P1dOin0Pvwj048JIPBA 1		1,000				1,000		
	TER-LMP_BinarioFaretti:TER-LMP_BinarioFaretti-1m - 0tA_Qkr0HCfuvE4EZXwUAv 1		1,000				1,000		
	TER-LMP_BinarioFaretti:TER-LMP_BinarioFaretti-1m - 0tA_Qkr0HCfuvE4EZXwUAz 1		1,000				1,000		
	TER-LMP_BinarioFaretti:TER-LMP_BinarioFaretti-1m - 0tA_Qkr0HCfuvE4EZXwUAp 1		1,000				1,000		
	Totale	cad					9,000	99,75000	897,75
70770 AP-E.IEL.177c	Fornitura e posa in opera di binario elettrificato 3m "RCS750 5C6" (XTSC612)								
	TER-LMP_BinarioFaretti:TER-LMP_BinarioFaretti-3m - 0860FzlyH8nRK6C6Ev5fAQ 1		1,000				1,000		
	TER-LMP_BinarioFaretti:TER-LMP_BinarioFaretti-3m - 0860FzlyH8nRK6C6Ev5fKP 1		1,000				1,000		
	TER-LMP_BinarioFaretti:TER-LMP_BinarioFaretti-3m - 0860FzlyH8nRK6C6Ev5fKC 1		1,000				1,000		
	TER-LMP_BinarioFaretti:TER-LMP_BinarioFaretti-3m - 252P1dOin0Pvwj048JIPBL 1		1,000				1,000		
	TER-LMP_BinarioFaretti:TER-LMP_BinarioFaretti-3m - 252P1dOin0Pvwj048JIPBF 1		1,000				1,000		
	TER-LMP_BinarioFaretti:TER-LMP_BinarioFaretti-3m - 252P1dOin0Pvwj048JIPBD 1		1,000				1,000		
	TER-LMP_BinarioFaretti:TER-LMP_BinarioFaretti-3m - 0tA_Qkr0HCfuvE4EZXwUAw 1		1,000				1,000		
	A RIPORTARE IMPIANTI ELETTRICI								**186 386,44**
	A RIPORTARE HALL LANDSIDE								**2 188 727,34**
	A RIPORTARE TERMINAL PARTENZE								***35 307 000,5***
	A RIPORTARE								35 560 457,15

COMPUTO METRICO ESTIMATIVO

L1 - TERMINAL

01 - TERMINAL PARTENZE

001 - HALL LANDSIDE

ELE - IMPIANTI ELETTRICI

N. ARTICOLO	INDICAZIONE DEI LAVORI E DELLE PROVVISTE	U.M.	DIMENSIONI				QUANTITA'	PREZZO	IMPORTO
			SIMILI	LUNG.	LARG.	ALT.			
	RIPORTO								35 560 457,15
	TER-LMP_BinarioFaretti:TER-LMP_BinarioFaretti-3m - 0tA_Qkr0HCfuvE4EZXwUA_ 1		1,000				1,000		
	TER-LMP_BinarioFaretti:TER-LMP_BinarioFaretti-3m - 0tA_Qkr0HCfuvE4EZXwUAy 1		1,000				1,000		
	Totale	cad					9,000	216,90000	1 952,10
72710 NP.AV.PA.IE.002	Impianto elettrico per punto luce, alimentazione circuito ... ento e fissaggio. Punto luce singolo, apparecchi ordinari.								
	TER-LMP_RettangolareEsterna:TER-LMP_RettangolareEsternaEmergenza-75W - 1u8_PqVqT4SgicE7e14Uxa 1		1,000				1,000		
	TER-LMP_RettangolareEsterna:TER-LMP_RettangolareEsternaEmergenza-75W - 1u8_PqVqT4SgicE7e14UXx 1		1,000				1,000		
	TER-LMP_RettangolareEsterna:TER-LMP_RettangolareEsternaEmergenza-75W - 1u8_PqVqT4SgicE7e14Uji 1		1,000				1,000		
	TER-LMP_RettangolareEsterna:TER-LMP_RettangolareEsternaEmergenza-75W - 1u8_PqVqT4SgicE7e14UeT 1		1,000				1,000		
	TER-LMP_RettangolareEsterna:TER-LMP_RettangolareEsternaEmergenza-75W - 1u8_PqVqT4SgicE7e14TKA 1		1,000				1,000		
	TER-LMP_RettangolareEsterna:TER-LMP_RettangolareEsternaEmergenza-75W - 1u8_PqVqT4SgicE7e14TJP 1		1,000				1,000		
	Totale	cad					6,000	108,74304	652,46
72720 NP.AV.PA.IE.002	Impianto elettrico per punto luce, alimentazione circuito ... ento e fissaggio. Punto luce singolo, apparecchi ordinari.								
	TER-LMP_RettangolareEsterna:TER-LMP_RettangolareEsternaOrdinaria-75W - 1u8_PqVqT4SgicE7e14Uqq 1		1,000				1,000		
	TER-LMP_RettangolareEsterna:TER-LMP_RettangolareEsternaOrdinaria-75W - 1u8_PqVqT4SgicE7e14Udg 1		1,000				1,000		
	TER-LMP_RettangolareEsterna:TER-LMP_RettangolareEsternaOrdinaria-75W - 1u8_PqVqT4SgicE7e14UYs 1		1,000				1,000		
	TER-LMP_RettangolareEsterna:TER-LMP_RettangolareEsternaOrdinaria-75W - 1u8_PqVqT4SgicE7e14UkW 1		1,000				1,000		
	A RIPORTARE IMPIANTI ELETTRICI								**188 991,00**
	A RIPORTARE HALL LANDSIDE								**2 191 331,90**
	A RIPORTARE TERMINAL PARTENZE								***35 309 605,1***
	A RIPORTARE								35 563 061,71

COMPUTO METRICO ESTIMATIVO

L1 - TERMINAL

01 - TERMINAL PARTENZE

001 - HALL LANDSIDE

ELE - IMPIANTI ELETTRICI

N. ARTICOLO	INDICAZIONE DEI LAVORI E DELLE PROVVISTE	U.M.	DIMENSIONI				QUANTITA'	PREZZO	IMPORTO
			SIMILI	LUNG.	LARG.	ALT.			
	RIPORTO								35 563 061,71
	TER-LMP_RettangolareEsterna:TER-LMP_RettangolareEsternaOrdinaria-75W - 1u8_PqVqT4SgicE7e14TLL 1		1,000				1,000		
	TER-LMP_RettangolareEsterna:TER-LMP_RettangolareEsternaOrdinaria-75W - 1u8_PqVqT4SgicE7e14THm 1		1,000				1,000		
	TER-LMP_RettangolareEsterna:TER-LMP_RettangolareEsternaOrdinaria-75W - 1u8_PqVqT4SgicE7e14TTj 1		1,000				1,000		
	Totale	cad					7,000	108,74304	761,20
72730 NP.AV.PA.IE.002	Impianto elettrico per punto luce, alimentazione circuito ... ento e fissaggio. Punto luce singolo, apparecchi ordinari.								
	TER-LMP_RettangolareEsternaPrivilegiata:TER-LMP_RettangolareEsternaPrivilegiata-75W - 0AVBM_LeLF6eaahT1BwUC4 1		1,000				1,000		
	TER-LMP_RettangolareEsternaPrivilegiata:TER-LMP_RettangolareEsternaPrivilegiata-75W - 1u8_PqVqT4SgicE7e14UaV 1		1,000				1,000		
	TER-LMP_RettangolareEsternaPrivilegiata:TER-LMP_RettangolareEsternaPrivilegiata-75W - 1u8_PqVqT4SgicE7e14UZJ 1		1,000				1,000		
	TER-LMP_RettangolareEsternaPrivilegiata:TER-LMP_RettangolareEsternaPrivilegiata-75W - 1u8_PqVqT4SgicE7e14Ult 1		1,000				1,000		
	TER-LMP_RettangolareEsternaPrivilegiata:TER-LMP_RettangolareEsternaPrivilegiata-75W - 1u8_PqVqT4SgicE7e14Uhr 1		1,000				1,000		
	TER-LMP_RettangolareEsternaPrivilegiata:TER-LMP_RettangolareEsternaPrivilegiata-75W - 1u8_PqVqT4SgicE7e14TNg 1		1,000				1,000		
	TER-LMP_RettangolareEsternaPrivilegiata:TER-LMP_RettangolareEsternaPrivilegiata-75W - 1u8_PqVqT4SgicE7e14TTQ 1		1,000				1,000		
	Totale	cad					7,000	108,74304	761,20
72770 NP.AV.PA.IE.002	Impianto elettrico per punto luce, alimentazione circuito ... ento e fissaggio. Punto luce singolo, apparecchi ordinari.								
	TER-LMP_RettangolareEsterna:TER-LMP_RettangolareEsternaOrdinaria-34W - 0dVcpmQBb4xPYFlknd$jUx 1		1,000				1,000		
	A RIPORTARE IMPIANTI ELETTRICI								**190 513,40**
	A RIPORTARE HALL LANDSIDE								**2 192 854,30**
	A RIPORTARE TERMINAL PARTENZE								***35 311 127,5***
	A RIPORTARE								35 564 584,11

COMPUTO METRICO ESTIMATIVO

L1 - TERMINAL

01 - TERMINAL PARTENZE

001 - HALL LANDSIDE

ELE - IMPIANTI ELETTRICI

N. ARTICOLO	INDICAZIONE DEI LAVORI E DELLE PROVVISTE	U.M.	DIMENSIONI				QUANTITA'	PREZZO	IMPORTO
			SIMILI	LUNG.	LARG.	ALT.			
	RIPORTO								35 564 584,11
	TER-LMP_RettangolareEsterna:TER-LMP_RettangolareEsternaOrdinaria-34W - 0dVcpmQBb4xPYFlknd$j0H 1		1,000				1,000		
	TER-LMP_RettangolareEsterna:TER-LMP_RettangolareEsternaOrdinaria-34W - 0dVcpmQBb4xPYFlknd$j06 1		1,000				1,000		
	TER-LMP_RettangolareEsterna:TER-LMP_RettangolareEsternaOrdinaria-34W - 0dVcpmQBb4xPYFlknd$j1r 1		1,000				1,000		
	TER-LMP_RettangolareEsterna:TER-LMP_RettangolareEsternaOrdinaria-34W - 0dVcpmQBb4xPYFlknd$j1k 1		1,000				1,000		
	TER-LMP_RettangolareEsterna:TER-LMP_RettangolareEsternaOrdinaria-34W - 0dVcpmQBb4xPYFlknd$j1V 1		1,000				1,000		
	TER-LMP_RettangolareEsterna:TER-LMP_RettangolareEsternaOrdinaria-34W - 0dVcpmQBb4xPYFlknd$j2z 1		1,000				1,000		
	TER-LMP_RettangolareEsterna:TER-LMP_RettangolareEsternaOrdinaria-34W - 0dVcpmQBb4xPYFlknd$j2m 1		1,000				1,000		
	TER-LMP_RettangolareEsterna:TER-LMP_RettangolareEsternaOrdinaria-34W - 0dVcpmQBb4xPYFlknd$j2X 1		1,000				1,000		
	TER-LMP_RettangolareEsterna:TER-LMP_RettangolareEsternaOrdinaria-34W - 0dVcpmQBb4xPYFlknd$j2Q 1		1,000				1,000		
	TER-LMP_RettangolareEsterna:TER-LMP_RettangolareEsternaOrdinaria-34W - 0dVcpmQBb4xPYFlknd$j29 1		1,000				1,000		
	TER-LMP_RettangolareEsterna:TER-LMP_RettangolareEsternaOrdinaria-34W - 0dVcpmQBb4xPYFlknd$j22 1		1,000				1,000		
	TER-LMP_RettangolareEsterna:TER-LMP_RettangolareEsternaOrdinaria-34W - 0dVcpmQBb4xPYFlknd$j3p 1		1,000				1,000		
	TER-LMP_RettangolareEsterna:TER-LMP_RettangolareEsternaOrdinaria-34W - 0dVcpmQBb4xPYFlknd$j3Y 1		1,000				1,000		
	TER-LMP_RettangolareEsterna:TER-LMP_RettangolareEsternaOrdinaria-34W - 0dVcpmQBb4xPYFlknd$j3N 1		1,000				1,000		
	TER-LMP_RettangolareEsterna:TER-LMP_RettangolareEsternaOrdinaria-34W - 0dVcpmQBb4xPYFlknd$j3A 1		1,000				1,000		
	A RIPORTARE IMPIANTI ELETTRICI								**190 513,40**
	A RIPORTARE HALL LANDSIDE								**2 192 854,30**
	A RIPORTARE TERMINAL PARTENZE								***35 311 127,5***
	A RIPORTARE								35 564 584,11

COMPUTO METRICO ESTIMATIVO

L1 - TERMINAL

01 - TERMINAL PARTENZE

001 - HALL LANDSIDE

ELE - IMPIANTI ELETTRICI

N. ARTICOLO	INDICAZIONE DEI LAVORI E DELLE PROVVISTE	U.M.	DIMENSIONI				QUANTITA'	PREZZO	IMPORTO
			SIMILI	LUNG.	LARG.	ALT.			
	RIPORTO								35 564 584,11
	TER-LMP_RettangolareEsterna:TER-LMP_RettangolareEsternaOrdinaria-34W - 0dVcpmQBb4xPYFlknd$kyv 1		1,000				1,000		
	TER-LMP_RettangolareEsterna:TER-LMP_RettangolareEsternaOrdinaria-34W - 0dVcpmQBb4xPYFlknd$kyi 1		1,000				1,000		
	TER-LMP_RettangolareEsterna:TER-LMP_RettangolareEsternaOrdinaria-34W - 0dVcpmQBb4xPYFlknd$kyT 1		1,000				1,000		
	TER-LMP_RettangolareEsterna:TER-LMP_RettangolareEsternaOrdinaria-34W - 0dVcpmQBb4xPYFlknd$kyG 1		1,000				1,000		
	Totale	cad					20,000	108,74304	2 174,86
72780 NP.AV.PA.IE.002	Impianto elettrico per punto luce, alimentazione circuito ... ento e fissaggio. Punto luce singolo, apparecchi ordinari.								
	TER-LMP_RettangolareEsternaPrivilegiata:TER-LMP_RettangolareEsternaPrivilegiata-34W - 0dVcpmQBb4xPYFlknd$jN7 1		1,000				1,000		
	TER-LMP_RettangolareEsternaPrivilegiata:TER-LMP_RettangolareEsternaPrivilegiata-34W - 0dVcpmQBb4xPYFlknd$j0I 1		1,000				1,000		
	TER-LMP_RettangolareEsternaPrivilegiata:TER-LMP_RettangolareEsternaPrivilegiata-34W - 0dVcpmQBb4xPYFlknd$j03 1		1,000				1,000		
	TER-LMP_RettangolareEsternaPrivilegiata:TER-LMP_RettangolareEsternaPrivilegiata-34W - 0dVcpmQBb4xPYFlknd$j1s 1		1,000				1,000		
	TER-LMP_RettangolareEsternaPrivilegiata:TER-LMP_RettangolareEsternaPrivilegiata-34W - 0dVcpmQBb4xPYFlknd$j1h 1		1,000				1,000		
	TER-LMP_RettangolareEsternaPrivilegiata:TER-LMP_RettangolareEsternaPrivilegiata-34W - 0dVcpmQBb4xPYFlknd$j1O 1		1,000				1,000		
	TER-LMP_RettangolareEsternaPrivilegiata:TER-LMP_RettangolareEsternaPrivilegiata-34W - 0dVcpmQBb4xPYFlknd$j2_ 1		1,000				1,000		
	TER-LMP_RettangolareEsternaPrivilegiata:TER-LMP_RettangolareEsternaPrivilegiata-34W - 0dVcpmQBb4xPYFlknd$j2j 1		1,000				1,000		
	TER-LMP_RettangolareEsternaPrivilegiata:TER-LMP_RettangolareEsternaPrivilegiata-34W - 0dVcpmQBb4xPYFlknd$j2Y 1		1,000				1,000		
	A RIPORTARE IMPIANTI ELETTRICI								**192 688,26**
	A RIPORTARE HALL LANDSIDE								**2 195 029,16**
	A RIPORTARE TERMINAL PARTENZE								***35 313 302,3***
	A RIPORTARE								35 566 758,97

COMPUTO METRICO ESTIMATIVO

L1 - TERMINAL

01 - TERMINAL PARTENZE

001 - HALL LANDSIDE

ELE - IMPIANTI ELETTRICI

N. ARTICOLO	INDICAZIONE DEI LAVORI E DELLE PROVVISTE	U.M.	DIMENSIONI				QUANTITA'	PREZZO	IMPORTO
			SIMILI	LUNG.	LARG.	ALT.			
	RIPORTO								35 566 758,97
	TER-LMP_RettangolareEsternaPrivilegiata:TER-LMP_RettangolareEsternaPrivilegiata-34W - 0dVcpmQBb4xPYFlknd$j2N 1		1,000				1,000		
	TER-LMP_RettangolareEsternaPrivilegiata:TER-LMP_RettangolareEsternaPrivilegiata-34W - 0dVcpmQBb4xPYFlknd$j2A 1		1,000				1,000		
	TER-LMP_RettangolareEsternaPrivilegiata:TER-LMP_RettangolareEsternaPrivilegiata-34W - 0dVcpmQBb4xPYFlknd$j3$ 1		1,000				1,000		
	TER-LMP_RettangolareEsternaPrivilegiata:TER-LMP_RettangolareEsternaPrivilegiata-34W - 0dVcpmQBb4xPYFlknd$j3i 1		1,000				1,000		
	TER-LMP_RettangolareEsternaPrivilegiata:TER-LMP_RettangolareEsternaPrivilegiata-34W - 0dVcpmQBb4xPYFlknd$j3V 1		1,000				1,000		
	TER-LMP_RettangolareEsternaPrivilegiata:TER-LMP_RettangolareEsternaPrivilegiata-34W - 0dVcpmQBb4xPYFlknd$j3G 1		1,000				1,000		
	TER-LMP_RettangolareEsternaPrivilegiata:TER-LMP_RettangolareEsternaPrivilegiata-34W - 0dVcpmQBb4xPYFlknd$j37 1		1,000				1,000		
	TER-LMP_RettangolareEsternaPrivilegiata:TER-LMP_RettangolareEsternaPrivilegiata-34W - 0dVcpmQBb4xPYFlknd$kyw 1		1,000				1,000		
	TER-LMP_RettangolareEsternaPrivilegiata:TER-LMP_RettangolareEsternaPrivilegiata-34W - 0dVcpmQBb4xPYFlknd$kyf 1		1,000				1,000		
	TER-LMP_RettangolareEsternaPrivilegiata:TER-LMP_RettangolareEsternaPrivilegiata-34W - 0dVcpmQBb4xPYFlknd$kyU 1		1,000				1,000		
	TER-LMP_RettangolareEsternaPrivilegiata:TER-LMP_RettangolareEsternaPrivilegiata-34W - 0dVcpmQBb4xPYFlknd$kyD 1		1,000				1,000		
	Totale	cad					20,000	108,74304	2 174,86
73060 NP.AV.PA.IE.002	Impianto elettrico per punto luce, alimentazione circuito ... ento e fissaggio. Punto luce singolo, apparecchi ordinari.								
	TER-LMP_RettangolareEsternaPendinata:TER-LMP_RettangolareEsternaPendinataEmergenza-20.2WLE1 - 1LHAjJA8fCHuTgVF3Bs7dz 1		1,000				1,000		
	TER-LMP_RettangolareEsternaPendinata:TER-LMP_RettangolareEsternaPendinataEmergenza-20.2WLE1 -		1,000				1,000		
	A RIPORTARE IMPIANTI ELETTRICI								**194 863,12**
	A RIPORTARE HALL LANDSIDE								**2 197 204,02**
	A RIPORTARE TERMINAL PARTENZE								***35 315 477,2***
	A RIPORTARE								35 568 933,83

COMPUTO METRICO ESTIMATIVO

L1 - TERMINAL

01 - TERMINAL PARTENZE

001 - HALL LANDSIDE

ELE - IMPIANTI ELETTRICI

N. ARTICOLO	INDICAZIONE DEI LAVORI E DELLE PROVVISTE	U.M.	DIMENSIONI				QUANTITA'	PREZZO	IMPORTO
			SIMILI	LUNG.	LARG.	ALT.			
	RIPORTO								35 568 933,83
	1LHAjJA8fCHuTgVF3Bs7kG 1								
	TER-LMP_RettangolareEsternaPendinata:TER-LMP_RettangolareEsternaPendinataEmergenza-20.2WLE1 - 1LHAjJA8fCHuTgVF3Bs7km 1		1,000				1,000		
	TER-LMP_RettangolareEsternaPendinata:TER-LMP_RettangolareEsternaPendinataEmergenza-20.2WLE1 - 0HUSW4ocr5QvjNiy5dm9x3 1		1,000				1,000		
	TER-LMP_RettangolareEsternaPendinata:TER-LMP_RettangolareEsternaPendinataEmergenza-20.2WLE1 - 0HUSW4ocr5QvjNiy5dm8EY 1		1,000				1,000		
	TER-LMP_RettangolareEsternaPendinata:TER-LMP_RettangolareEsternaPendinataEmergenza-20.2WLE1 - 1MW3DQaODES9_tHrud23 1		1,000				1,000		
	TER-LMP_RettangolareEsternaPendinata:TER-LMP_RettangolareEsternaPendinataEmergenza-20.2WLE1 - 1MW3DQaODES9_tHrud01 1		1,000				1,000		
	TER-LMP_RettangolareEsternaPendinata:TER-LMP_RettangolareEsternaPendinataEmergenza-20.2WLE1 - 1MW3DQaODES9_tHrud50 1		1,000				1,000		
	TER-LMP_RettangolareEsternaPendinata:TER-LMP_RettangolareEsternaPendinataEmergenza-20.2WLE1 - 3gtOQtZr57kecaasQTTKSm 1		1,000				1,000		
	Totale	cad					9,000	108,74304	978,69
73090 NP.AV.PA.IE.002	Impianto elettrico per punto luce, alimentazione circuito ... ento e fissaggio. Punto luce singolo, apparecchi ordinari.								
	TER-LMP_RettangolareEsternaPendinata:TER-LMP_RettangolareEsternaPendinataEmergenza-20.2WLF1 - 0HUSW4ocr5QvjNiy5dm9x0 1		1,000				1,000		
	TER-LMP_RettangolareEsternaPendinata:TER-LMP_RettangolareEsternaPendinataEmergenza-20.2WLF1 - 0HUSW4ocr5QvjNiy5dm9x2 1		1,000				1,000		
	A RIPORTARE IMPIANTI ELETTRICI								**195 841,81**
	A RIPORTARE HALL LANDSIDE								**2 198 182,71**
	A RIPORTARE TERMINAL PARTENZE								***35 316 455,9***
	A RIPORTARE								35 569 912,52

COMPUTO METRICO ESTIMATIVO

L1 - TERMINAL

01 - TERMINAL PARTENZE

001 - HALL LANDSIDE

ELE - IMPIANTI ELETTRICI

N. ARTICOLO	INDICAZIONE DEI LAVORI E DELLE PROVVISTE	U.M.	DIMENSIONI				QUANTITA'	PREZZO	IMPORTO
			SIMILI	LUNG.	LARG.	ALT.			
	RIPORTO								35 569 912,52
	TER-LMP_RettangolareEsternaPendinata:TER-LMP_RettangolareEsternaPendinataEmergenza-20.2WLF1 - 0HUSW4ocr5QvjNiy5dm9x5 1		1,000				1,000		
	TER-LMP_RettangolareEsternaPendinata:TER-LMP_RettangolareEsternaPendinataEmergenza-20.2WLF1 - 0HUSW4ocr5QvjNiy5dm8EZ 1		1,000				1,000		
	TER-LMP_RettangolareEsternaPendinata:TER-LMP_RettangolareEsternaPendinataEmergenza-20.2WLF1 - 0HUSW4ocr5QvjNiy5dm8Eb 1		1,000				1,000		
	TER-LMP_RettangolareEsternaPendinata:TER-LMP_RettangolareEsternaPendinataEmergenza-20.2WLF1 - 0HUSW4ocr5QvjNiy5dm8Ea 1		1,000				1,000		
	TER-LMP_RettangolareEsternaPendinata:TER-LMP_RettangolareEsternaPendinataEmergenza-20.2WLF1 - 1MW3DQaODES9_tHrud20 1		1,000				1,000		
	TER-LMP_RettangolareEsternaPendinata:TER-LMP_RettangolareEsternaPendinataEmergenza-20.2WLF1 - 1MW3DQaODES9_tHrud22 1		1,000				1,000		
	TER-LMP_RettangolareEsternaPendinata:TER-LMP_RettangolareEsternaPendinataEmergenza-20.2WLF1 - 1MW3DQaODES9_tHrud2T 1		1,000				1,000		
	TER-LMP_RettangolareEsternaPendinata:TER-LMP_RettangolareEsternaPendinataEmergenza-20.2WLF1 - 1MW3DQaODES9_tHrud06 1		1,000				1,000		
	TER-LMP_RettangolareEsternaPendinata:TER-LMP_RettangolareEsternaPendinataEmergenza-20.2WLF1 - 1MW3DQaODES9_tHrud00 1		1,000				1,000		
	TER-LMP_RettangolareEsternaPendinata:TER-LMP_RettangolareEsternaPendinataEmergenza-20.2WLF1 - 1MW3DQaODES9_tHrud03 1		1,000				1,000		
	TER-LMP_RettangolareEsternaPendinata:TER-LMP_RettangolareEsternaPendinataEmergenza-20.2WLF1 -		1,000				1,000		
	A RIPORTARE IMPIANTI ELETTRICI								**195 841,81**
	A RIPORTARE HALL LANDSIDE								**2 198 182,71**
	A RIPORTARE TERMINAL PARTENZE								***35 316 455,9***
	A RIPORTARE								35 569 912,52

COMPUTO METRICO ESTIMATIVO

L1 - TERMINAL

01 - TERMINAL PARTENZE

001 - HALL LANDSIDE

ELE - IMPIANTI ELETTRICI

N. ARTICOLO	INDICAZIONE DEI LAVORI E DELLE PROVVISTE	U.M.	DIMENSIONI				QUANTITA'	PREZZO	IMPORTO
			SIMILI	LUNG.	LARG.	ALT.			
	RIPORTO								35 569 912,52
	1MW3DQaODES9_tHrud51 1								
	TER-LMP_RettangolareEsternaPendinata:TER-LMP_RettangolareEsternaPendinataEmergenza-20.2WLF1 - 1MW3DQaODES9_tHrud53 1		1,000				1,000		
	TER-LMP_RettangolareEsternaPendinata:TER-LMP_RettangolareEsternaPendinataEmergenza-20.2WLF1 - 1MW3DQaODES9_tHrud52 1		1,000				1,000		
	TER-LMP_RettangolareEsternaPendinata:TER-LMP_RettangolareEsternaPendinataEmergenza-20.2WLF1 - 3gtOQtZr57kecaasQTTKSt 1		1,000				1,000		
	TER-LMP_RettangolareEsternaPendinata:TER-LMP_RettangolareEsternaPendinataEmergenza-20.2WLF1 - 3gtOQtZr57kecaasQTTKSn 1		1,000				1,000		
	TER-LMP_RettangolareEsternaPendinata:TER-LMP_RettangolareEsternaPendinataEmergenza-20.2WLF1 - 3gtOQtZr57kecaasQTTKSo 1		1,000				1,000		
	Totale	cad					18,000	108,74304	1 957,37
73120 NP.AV.PA.IE.002	Impianto elettrico per punto luce, alimentazione circuito ... ento e fissaggio. Punto luce singolo, apparecchi ordinari.								
	TER-LMP_RettangolareEsternaPendinataPrivilegiata:TER-LMP_RettangolareEsternaPendinataPrivilegiata-20.2WLE1 - 1LHAjJA8fCHuTgVF3Bs7XO 1		1,000				1,000		
	TER-LMP_RettangolareEsternaPendinataPrivilegiata:TER-LMP_RettangolareEsternaPendinataPrivilegiata-20.2WLE1 - 1LHAjJA8fCHuTgVF3Bs7kM 1		1,000				1,000		
	TER-LMP_RettangolareEsternaPendinataPrivilegiata:TER-LMP_RettangolareEsternaPendinataPrivilegiata-20.2WLE1 - 1LHAjJA8fCHuTgVF3Bs7ks 1		1,000				1,000		
	TER-LMP_RettangolareEsternaPendinataPrivilegiata:TER-LMP_RettangolareEsternaPendinataPrivilegiata-20.2WLE1 - 0HUSW4ocr5QvjNiy5dm9w7 1		1,000				1,000		
	A RIPORTARE IMPIANTI ELETTRICI								**197 799,18**
	A RIPORTARE HALL LANDSIDE								**2 200 140,08**
	A RIPORTARE TERMINAL PARTENZE								***35 318 413,2***
	A RIPORTARE								35 571 869,89

COMPUTO METRICO ESTIMATIVO

L1 - TERMINAL

01 - TERMINAL PARTENZE

001 - HALL LANDSIDE

ELE - IMPIANTI ELETTRICI

N. ARTICOLO	INDICAZIONE DEI LAVORI E DELLE PROVVISTE	U.M.	DIMENSIONI				QUANTITA'	PREZZO	IMPORTO
			SIMILI	LUNG.	LARG.	ALT.			
	RIPORTO								35 571 869,89
	TER-LMP_RettangolareEsternaPendinataPrivilegiata:TER-LMP_RettangolareEsternaPendinataPrivilegiata-20.2WLE1 - 0HUSW4ocr5QvjNiy5dm9xr 1		1,000				1,000		
	TER-LMP_RettangolareEsternaPendinataPrivilegiata:TER-LMP_RettangolareEsternaPendinataPrivilegiata-20.2WLE1 - 0HUSW4ocr5QvjNiy5dm8A3 1		1,000				1,000		
	TER-LMP_RettangolareEsternaPendinataPrivilegiata:TER-LMP_RettangolareEsternaPendinataPrivilegiata-20.2WLE1 - 0HUSW4ocr5QvjNiy5dm80c 1		1,000				1,000		
	TER-LMP_RettangolareEsternaPendinataPrivilegiata:TER-LMP_RettangolareEsternaPendinataPrivilegiata-20.2WLE1 - 0HUSW4ocr5QvjNiy5dm80F 1		1,000				1,000		
	TER-LMP_RettangolareEsternaPendinataPrivilegiata:TER-LMP_RettangolareEsternaPendinataPrivilegiata-20.2WLE1 - 0HUSW4ocr5QvjNiy5dm81_ 1		1,000				1,000		
	TER-LMP_RettangolareEsternaPendinataPrivilegiata:TER-LMP_RettangolareEsternaPendinataPrivilegiata-20.2WLE1 - 1MW3DQaODES9_tHrud1v 1		1,000				1,000		
	TER-LMP_RettangolareEsternaPendinataPrivilegiata:TER-LMP_RettangolareEsternaPendinataPrivilegiata-20.2WLE1 - 1MW3DQaODES9_tHrud1E 1		1,000				1,000		
	TER-LMP_RettangolareEsternaPendinataPrivilegiata:TER-LMP_RettangolareEsternaPendinataPrivilegiata-20.2WLE1 - 1MW3DQaODES9_tHrud0b 1		1,000				1,000		
	TER-LMP_RettangolareEsternaPendinataPrivilegiata:TER-LMP_RettangolareEsternaPendinataPrivilegiata-20.2WLE1 - 1MW3DQaODES9_tHrud7U 1		1,000				1,000		
	TER-LMP_RettangolareEsternaPendinataPrivilegiata:TER-LMP_RettangolareEsternaPendinataPrivilegiata-20.2WLE1 - 1MW3DQaODES9_tHrud6Y 1		1,000				1,000		
	TER-LMP_RettangolareEsternaPendinataPrivilegiata:TER-LMP_RettangolareEsternaPendinataPrivilegiata-20.2WLE1 -		1,000				1,000		
	A RIPORTARE IMPIANTI ELETTRICI								**197 799,18**
	A RIPORTARE HALL LANDSIDE								**2 200 140,08**
	A RIPORTARE TERMINAL PARTENZE								***35 318 413,2***
	A RIPORTARE								35 571 869,89

COMPUTO METRICO ESTIMATIVO

L1 - TERMINAL

01 - TERMINAL PARTENZE

001 - HALL LANDSIDE

ELE - IMPIANTI ELETTRICI

N. ARTICOLO	INDICAZIONE DEI LAVORI E DELLE PROVVISTE	U.M.	DIMENSIONI				QUANTITA'	PREZZO	IMPORTO
			SIMILI	LUNG.	LARG.	ALT.			
	RIPORTO								35 571 869,89
	1MW3DQaODES9_tHrud6T 1								
	TER-LMP_RettangolareEsternaPendinataPrivilegiata:TER-LMP_RettangolareEsternaPendinataPrivilegiata-20.2WLE1 - 3gtOQtZr57kecaasQTTK3K 1		1,000				1,000		
	TER-LMP_RettangolareEsternaPendinataPrivilegiata:TER-LMP_RettangolareEsternaPendinataPrivilegiata-20.2WLE1 - 3gtOQtZr57kecaasQTTK3w 1		1,000				1,000		
	TER-LMP_RettangolareEsternaPendinataPrivilegiata:TER-LMP_RettangolareEsternaPendinataPrivilegiata-20.2WLE1 - 3gtOQtZr57kecaasQTTKSH 1		1,000				1,000		
	TER-LMP_RettangolareEsternaPendinataPrivilegiata:TER-LMP_RettangolareEsternaPendinataPrivilegiata-20.2WLE1 - 3gtOQtZr57kecaasQTTKTe 1		1,000				1,000		
	TER-LMP_RettangolareEsternaPendinataPrivilegiata:TER-LMP_RettangolareEsternaPendinataPrivilegiata-20.2WLE1 - 2vZJGCUBX7EQWB0dKq6DWG 1		1,000				1,000		
	TER-LMP_RettangolareEsternaPendinataPrivilegiata:TER-LMP_RettangolareEsternaPendinataPrivilegiata-20.2WLE1 - 2i_lEcs0L8xQor4gxEKg8X 1		1,000				1,000		
	TER-LMP_RettangolareEsternaPendinataPrivilegiata:TER-LMP_RettangolareEsternaPendinataPrivilegiata-20.2WLE1 - 2i_lEcs0L8xQor4gxEKgM9 1		1,000				1,000		
	TER-LMP_RettangolareEsternaPendinataPrivilegiata:TER-LMP_RettangolareEsternaPendinataPrivilegiata-20.2WLE1 - 2i_lEcs0L8xQor4gxEKgNh 1		1,000				1,000		
	Totale	cad					23,000	108,74304	2 501,09
73150 NP.AV.PA.IE.002	Impianto elettrico per punto luce, alimentazione circuito ... ento e fissaggio. Punto luce singolo, apparecchi ordinari.								
	TER-LMP_RettangolareEsterna:TER-LMP_RettangolareEsternaEmergenza-144W - 0CqLYnU5n4gPCNOiw4Ijey 1		1,000				1,000		
	A RIPORTARE IMPIANTI ELETTRICI								**200 300,27**
	A RIPORTARE HALL LANDSIDE								**2 202 641,17**
	A RIPORTARE TERMINAL PARTENZE								***35 320 914,3***
	A RIPORTARE								35 574 370,98

COMPUTO METRICO ESTIMATIVO

L1 - TERMINAL

01 - TERMINAL PARTENZE

001 - HALL LANDSIDE

ELE - IMPIANTI ELETTRICI

N. ARTICOLO	INDICAZIONE DEI LAVORI E DELLE PROVVISTE	U.M.	DIMENSIONI				QUANTITA'	PREZZO	IMPORTO
			SIMILI	LUNG.	LARG.	ALT.			
	RIPORTO								35 574 370,98
	TER-LMP_RettangolareEsterna:TER-LMP_RettangolareEsternaEmergenza-144W - 0CqLYnU5n4gPCNOiw4IjhJ 1		1,000				1,000		
	TER-LMP_RettangolareEsterna:TER-LMP_RettangolareEsternaEmergenza-144W - 0CqLYnU5n4gPCNOiw4Ijnz 1		1,000				1,000		
	TER-LMP_RettangolareEsterna:TER-LMP_RettangolareEsternaEmergenza-144W - 0CqLYnU5n4gPCNOiw4Ijny 1		1,000				1,000		
	TER-LMP_RettangolareEsterna:TER-LMP_RettangolareEsternaEmergenza-144W - 0CqLYnU5n4gPCNOiw4Ij_m 1		1,000				1,000		
	TER-LMP_RettangolareEsterna:TER-LMP_RettangolareEsternaEmergenza-144W - 0CqLYnU5n4gPCNOiw4Ij_p 1		1,000				1,000		
	TER-LMP_RettangolareEsterna:TER-LMP_RettangolareEsternaEmergenza-144W - 0CqLYnU5n4gPCNOiw4IY4_ 1		1,000				1,000		
	TER-LMP_RettangolareEsterna:TER-LMP_RettangolareEsternaEmergenza-144W - 0CqLYnU5n4gPCNOiw4IY4v 1		1,000				1,000		
	TER-LMP_RettangolareEsterna:TER-LMP_RettangolareEsternaEmergenza-144W - 0CqLYnU5n4gPCNOiw4IY1u 1		1,000				1,000		
	TER-LMP_RettangolareEsterna:TER-LMP_RettangolareEsternaEmergenza-144W - 0CqLYnU5n4gPCNOiw4IY1x 1		1,000				1,000		
	TER-LMP_RettangolareEsterna:TER-LMP_RettangolareEsternaEmergenza-144W - 1C4FJ_stP8$u45e4G$tifS 1		1,000				1,000		
	TER-LMP_RettangolareEsterna:TER-LMP_RettangolareEsternaEmergenza-144W - 1C4FJ_stP8$u45e4G$tifT 1		1,000				1,000		
	TER-LMP_RettangolareEsterna:TER-LMP_RettangolareEsternaEmergenza-144W - 1u8_PqVqT4SgicE7e14Uxc 1		1,000				1,000		
	TER-LMP_RettangolareEsterna:TER-LMP_RettangolareEsternaEmergenza-144W - 1u8_PqVqT4SgicE7e14Uxd 1		1,000				1,000		
	TER-LMP_RettangolareEsterna:TER-LMP_RettangolareEsternaEmergenza-144W - 1u8_PqVqT4SgicE7e14UXz 1		1,000				1,000		
	TER-LMP_RettangolareEsterna:TER-LMP_RettangolareEsternaEmergenza-144W - 1u8_PqVqT4SgicE7e14UXw 1		1,000				1,000		
	A RIPORTARE IMPIANTI ELETTRICI								**200 300,27**
	A RIPORTARE HALL LANDSIDE								**2 202 641,17**
	A RIPORTARE TERMINAL PARTENZE								***35 320 914,3***
	A RIPORTARE								35 574 370,98

COMPUTO METRICO ESTIMATIVO

L1 - TERMINAL

01 - TERMINAL PARTENZE

001 - HALL LANDSIDE

ELE - IMPIANTI ELETTRICI

N. ARTICOLO	INDICAZIONE DEI LAVORI E DELLE PROVVISTE	U.M.	DIMENSIONI				QUANTITA'	PREZZO	IMPORTO
			SIMILI	LUNG.	LARG.	ALT.			
	RIPORTO								35 574 370,98
	TER-LMP_RettangolareEsterna:TER-LMP_RettangolareEsternaEmergenza-144W - 1u8_PqVqT4SgicE7e14Ujk 1		1,000				1,000		
	TER-LMP_RettangolareEsterna:TER-LMP_RettangolareEsternaEmergenza-144W - 1u8_PqVqT4SgicE7e14Ujl 1		1,000				1,000		
	TER-LMP_RettangolareEsterna:TER-LMP_RettangolareEsternaEmergenza-144W - 1u8_PqVqT4SgicE7e14UeV 1		1,000				1,000		
	TER-LMP_RettangolareEsterna:TER-LMP_RettangolareEsternaEmergenza-144W - 1u8_PqVqT4SgicE7e14UeS 1		1,000				1,000		
	TER-LMP_RettangolareEsterna:TER-LMP_RettangolareEsternaEmergenza-144W - 1u8_PqVqT4SgicE7e14TKC 1		1,000				1,000		
	TER-LMP_RettangolareEsterna:TER-LMP_RettangolareEsternaEmergenza-144W - 1u8_PqVqT4SgicE7e14TKD 1		1,000				1,000		
	TER-LMP_RettangolareEsterna:TER-LMP_RettangolareEsternaEmergenza-144W - 1u8_PqVqT4SgicE7e14TJR 1		1,000				1,000		
	TER-LMP_RettangolareEsterna:TER-LMP_RettangolareEsternaEmergenza-144W - 1u8_PqVqT4SgicE7e14TJO 1		1,000				1,000		
	Totale	cad					24,000	108,74304	2 609,83
73160 NP.AV.PA.IE.002	Impianto elettrico per punto luce, alimentazione circuito ... ento e fissaggio. Punto luce singolo, apparecchi ordinari.								
	TER-LMP_RettangolareEsterna:TER-LMP_RettangolareEsternaOrdinaria-144W - 1yM1pHvCTCaevriQ7BbQ1j 1		1,000				1,000		
	TER-LMP_RettangolareEsterna:TER-LMP_RettangolareEsternaOrdinaria-144W - 0CqLYnU5n4gPCNOiw4IjkE 1		1,000				1,000		
	TER-LMP_RettangolareEsterna:TER-LMP_RettangolareEsternaOrdinaria-144W - 0CqLYnU5n4gPCNOiw4Ijto 1		1,000				1,000		
	TER-LMP_RettangolareEsterna:TER-LMP_RettangolareEsternaOrdinaria-144W - 0CqLYnU5n4gPCNOiw4Ijtz 1		1,000				1,000		
	TER-LMP_RettangolareEsterna:TER-LMP_RettangolareEsternaOrdinaria-144W - 0CqLYnU5n4gPCNOiw4Ijzv 1		1,000				1,000		
	A RIPORTARE IMPIANTI ELETTRICI								**202 910,10**
	A RIPORTARE HALL LANDSIDE								**2 205 251,00**
	A RIPORTARE TERMINAL PARTENZE								***35 323 524,2***
	A RIPORTARE								35 576 980,81

COMPUTO METRICO ESTIMATIVO

L1 - TERMINAL

01 - TERMINAL PARTENZE

001 - HALL LANDSIDE

ELE - IMPIANTI ELETTRICI

N. ARTICOLO	INDICAZIONE DEI LAVORI E DELLE PROVVISTE	U.M.	DIMENSIONI				QUANTITA'	PREZZO	IMPORTO
			SIMILI	LUNG.	LARG.	ALT.			
	RIPORTO								35 576 980,81
	TER-LMP_RettangolareEsterna:TER-LMP_RettangolareEsternaOrdinaria-144W - 0CqLYnU5n4gPCNOiw4Ijzu 1		1,000				1,000		
	TER-LMP_RettangolareEsterna:TER-LMP_RettangolareEsternaOrdinaria-144W - 0CqLYnU5n4gPCNOiw4Ijvl 1		1,000				1,000		
	TER-LMP_RettangolareEsterna:TER-LMP_RettangolareEsternaOrdinaria-144W - 0CqLYnU5n4gPCNOiw4Ijvk 1		1,000				1,000		
	TER-LMP_RettangolareEsterna:TER-LMP_RettangolareEsternaOrdinaria-144W - 0CqLYnU5n4gPCNOiw4IY76 1		1,000				1,000		
	TER-LMP_RettangolareEsterna:TER-LMP_RettangolareEsternaOrdinaria-144W - 0CqLYnU5n4gPCNOiw4IY71 1		1,000				1,000		
	TER-LMP_RettangolareEsterna:TER-LMP_RettangolareEsternaOrdinaria-144W - 1C4FJ_stP8$u45e4G$tieW 1		1,000				1,000		
	TER-LMP_RettangolareEsterna:TER-LMP_RettangolareEsternaOrdinaria-144W - 1C4FJ_stP8$u45e4G$tieX 1		1,000				1,000		
	TER-LMP_RettangolareEsterna:TER-LMP_RettangolareEsternaOrdinaria-144W - 1C4FJ_stP8$u45e4G$tiiH 1		1,000				1,000		
	TER-LMP_RettangolareEsterna:TER-LMP_RettangolareEsternaOrdinaria-144W - 1C4FJ_stP8$u45e4G$tiiI 1		1,000				1,000		
	TER-LMP_RettangolareEsterna:TER-LMP_RettangolareEsternaOrdinaria-144W - 0AVBM_LeLF6eaahT1BwUNT 1		1,000				1,000		
	TER-LMP_RettangolareEsterna:TER-LMP_RettangolareEsternaOrdinaria-144W - 1u8_PqVqT4SgicE7e14UrM 1		1,000				1,000		
	TER-LMP_RettangolareEsterna:TER-LMP_RettangolareEsternaOrdinaria-144W - 1u8_PqVqT4SgicE7e14Udi 1		1,000				1,000		
	TER-LMP_RettangolareEsterna:TER-LMP_RettangolareEsternaOrdinaria-144W - 1u8_PqVqT4SgicE7e14Udj 1		1,000				1,000		
	TER-LMP_RettangolareEsterna:TER-LMP_RettangolareEsternaOrdinaria-144W - 1u8_PqVqT4SgicE7e14UY8 1		1,000				1,000		
	TER-LMP_RettangolareEsterna:TER-LMP_RettangolareEsternaOrdinaria-144W - 1u8_PqVqT4SgicE7e14UY9 1		1,000				1,000		
	A RIPORTARE IMPIANTI ELETTRICI								**202 910,10**
	A RIPORTARE HALL LANDSIDE								**2 205 251,00**
	A RIPORTARE TERMINAL PARTENZE								***35 323 524,2***
	A RIPORTARE								35 576 980,81

COMPUTO METRICO ESTIMATIVO

L1 - TERMINAL

01 - TERMINAL PARTENZE

001 - HALL LANDSIDE

ELE - IMPIANTI ELETTRICI

N. ARTICOLO	INDICAZIONE DEI LAVORI E DELLE PROVVISTE	U.M.	DIMENSIONI				QUANTITA'	PREZZO	IMPORTO
			SIMILI	LUNG.	LARG.	ALT.			
	RIPORTO								35 576 980,81
	TER-LMP_RettangolareEsterna:TER-LMP_RettangolareEsternaOrdinaria-144W - 1u8_PqVqT4SgicE7e14UkY 1		1,000				1,000		
	TER-LMP_RettangolareEsterna:TER-LMP_RettangolareEsternaOrdinaria-144W - 1u8_PqVqT4SgicE7e14UkZ 1		1,000				1,000		
	TER-LMP_RettangolareEsterna:TER-LMP_RettangolareEsternaOrdinaria-144W - 1u8_PqVqT4SgicE7e14TLN 1		1,000				1,000		
	TER-LMP_RettangolareEsterna:TER-LMP_RettangolareEsternaOrdinaria-144W - 1u8_PqVqT4SgicE7e14TLK 1		1,000				1,000		
	TER-LMP_RettangolareEsterna:TER-LMP_RettangolareEsternaOrdinaria-144W - 1u8_PqVqT4SgicE7e14THo 1		1,000				1,000		
	TER-LMP_RettangolareEsterna:TER-LMP_RettangolareEsternaOrdinaria-144W - 1u8_PqVqT4SgicE7e14THp 1		1,000				1,000		
	TER-LMP_RettangolareEsterna:TER-LMP_RettangolareEsternaOrdinaria-144W - 1u8_PqVqT4SgicE7e14TTl 1		1,000				1,000		
	TER-LMP_RettangolareEsterna:TER-LMP_RettangolareEsternaOrdinaria-144W - 1u8_PqVqT4SgicE7e14TTi 1		1,000				1,000		
	Totale	cad					28,000	108,74304	3 044,81
73170 NP.AV.PA.IE.002	Impianto elettrico per punto luce, alimentazione circuito ... ento e fissaggio. Punto luce singolo, apparecchi ordinari.								
	TER-LMP_RettangolareEsternaPrivilegiata:TER-LMP_RettangolareEsternaPrivilegiata-144W - 1yM1pHvCTCaevriQ7BbQY2 1		1,000				1,000		
	TER-LMP_RettangolareEsternaPrivilegiata:TER-LMP_RettangolareEsternaPrivilegiata-144W - 0CqLYnU5n4gPCNOiw4IjQ_ 1		1,000				1,000		
	TER-LMP_RettangolareEsternaPrivilegiata:TER-LMP_RettangolareEsternaPrivilegiata-144W - 0CqLYnU5n4gPCNOiw4Ijru 1		1,000				1,000		
	TER-LMP_RettangolareEsternaPrivilegiata:TER-LMP_RettangolareEsternaPrivilegiata-144W - 0CqLYnU5n4gPCNOiw4Ijrx 1		1,000				1,000		
	TER-LMP_RettangolareEsternaPrivilegiata:TER-LMP_RettangolareEsternaPrivilegiata-144W - 0CqLYnU5n4gPCNOiw4IjpQ 1		1,000				1,000		
	A RIPORTARE IMPIANTI ELETTRICI								**205 954,91**
	A RIPORTARE HALL LANDSIDE								**2 208 295,81**
	A RIPORTARE TERMINAL PARTENZE								***35 326 569,0***
	A RIPORTARE								35 580 025,62

COMPUTO METRICO ESTIMATIVO

L1 - TERMINAL

01 - TERMINAL PARTENZE

001 - HALL LANDSIDE

ELE - IMPIANTI ELETTRICI

N. ARTICOLO	INDICAZIONE DEI LAVORI E DELLE PROVVISTE	U.M.	DIMENSIONI				QUANTITA'	PREZZO	IMPORTO
			SIMILI	LUNG.	LARG.	ALT.			
	RIPORTO								35 580 025,62
	TER-LMP_RettangolareEsternaPrivilegiata:TER-LMP_RettangolareEsternaPrivilegiata-144W - 0CqLYnU5n4gPCNOiw4Ijp5 1		1,000				1,000		
	TER-LMP_RettangolareEsternaPrivilegiata:TER-LMP_RettangolareEsternaPrivilegiata-144W - 0CqLYnU5n4gPCNOiw4Ijv6 1		1,000				1,000		
	TER-LMP_RettangolareEsternaPrivilegiata:TER-LMP_RettangolareEsternaPrivilegiata-144W - 0CqLYnU5n4gPCNOiw4Ijv1 1		1,000				1,000		
	TER-LMP_RettangolareEsternaPrivilegiata:TER-LMP_RettangolareEsternaPrivilegiata-144W - 0CqLYnU5n4gPCNOiw4IY5D 1		1,000				1,000		
	TER-LMP_RettangolareEsternaPrivilegiata:TER-LMP_RettangolareEsternaPrivilegiata-144W - 0CqLYnU5n4gPCNOiw4IY5C 1		1,000				1,000		
	TER-LMP_RettangolareEsternaPrivilegiata:TER-LMP_RettangolareEsternaPrivilegiata-144W - 0CqLYnU5n4gPCNOiw4IY2Q 1		1,000				1,000		
	TER-LMP_RettangolareEsternaPrivilegiata:TER-LMP_RettangolareEsternaPrivilegiata-144W - 0CqLYnU5n4gPCNOiw4IY25 1		1,000				1,000		
	TER-LMP_RettangolareEsternaPrivilegiata:TER-LMP_RettangolareEsternaPrivilegiata-144W - 1C4FJ_stP8$u45e4G$tiiw 1		1,000				1,000		
	TER-LMP_RettangolareEsternaPrivilegiata:TER-LMP_RettangolareEsternaPrivilegiata-144W - 1C4FJ_stP8$u45e4G$tiix 1		1,000				1,000		
	TER-LMP_RettangolareEsternaPrivilegiata:TER-LMP_RettangolareEsternaPrivilegiata-144W - 0AVBM_LeLF6eaahT1BwVuz 1		1,000				1,000		
	TER-LMP_RettangolareEsternaPrivilegiata:TER-LMP_RettangolareEsternaPrivilegiata-144W - 0AVBM_LeLF6eaahT1BwUMs 1		1,000				1,000		
	TER-LMP_RettangolareEsternaPrivilegiata:TER-LMP_RettangolareEsternaPrivilegiata-144W - 1u8_PqVqT4SgicE7e14UaU 1		1,000				1,000		
	TER-LMP_RettangolareEsternaPrivilegiata:TER-LMP_RettangolareEsternaPrivilegiata-144W - 1u8_PqVqT4SgicE7e14UaS 1		1,000				1,000		
	TER-LMP_RettangolareEsternaPrivilegiata:TER-LMP_RettangolareEsternaPrivilegiata-144W - 1u8_PqVqT4SgicE7e14UZI 1		1,000				1,000		
	TER-LMP_RettangolareEsternaPrivilegiata:TER-LMP_RettangolareEsternaPrivilegiata-144W - 1u8_PqVqT4SgicE7e14UZG 1		1,000				1,000		
	A RIPORTARE IMPIANTI ELETTRICI								**205 954,91**
	A RIPORTARE HALL LANDSIDE								**2 208 295,81**
	A RIPORTARE TERMINAL PARTENZE								***35 326 569,0***
	A RIPORTARE								35 580 025,62

COMPUTO METRICO ESTIMATIVO

L1 - TERMINAL

01 - TERMINAL PARTENZE

001 - HALL LANDSIDE

ELE - IMPIANTI ELETTRICI

N. ARTICOLO	INDICAZIONE DEI LAVORI E DELLE PROVVISTE	U.M.	DIMENSIONI				QUANTITA'	PREZZO	IMPORTO
			SIMILI	LUNG.	LARG.	ALT.			
	RIPORTO								35 580 025,62
	TER-LMP_RettangolareEsternaPrivilegiata:TER-LMP_RettangolareEsternaPrivilegiata-144W - 1u8_PqVqT4SgicE7e14Uls 1		1,000				1,000		
	TER-LMP_RettangolareEsternaPrivilegiata:TER-LMP_RettangolareEsternaPrivilegiata-144W - 1u8_PqVqT4SgicE7e14Ulq 1		1,000				1,000		
	TER-LMP_RettangolareEsternaPrivilegiata:TER-LMP_RettangolareEsternaPrivilegiata-144W - 1u8_PqVqT4SgicE7e14Uhq 1		1,000				1,000		
	TER-LMP_RettangolareEsternaPrivilegiata:TER-LMP_RettangolareEsternaPrivilegiata-144W - 1u8_PqVqT4SgicE7e14Uho 1		1,000				1,000		
	TER-LMP_RettangolareEsternaPrivilegiata:TER-LMP_RettangolareEsternaPrivilegiata-144W - 1u8_PqVqT4SgicE7e14TNh 1		1,000				1,000		
	TER-LMP_RettangolareEsternaPrivilegiata:TER-LMP_RettangolareEsternaPrivilegiata-144W - 1u8_PqVqT4SgicE7e14TTT 1		1,000				1,000		
	TER-LMP_RettangolareEsternaPrivilegiata:TER-LMP_RettangolareEsternaPrivilegiata-144W - 1u8_PqVqT4SgicE7e14TTR 1		1,000				1,000		
	TER-LMP_RettangolareEsternaPrivilegiata:TER-LMP_RettangolareEsternaPrivilegiata-144W - 1HN4jkzmvBUe2$WktC23YQ 1		1,000				1,000		
	Totale	cad					28,000	108,74304	3 044,81
73390 NP.AV.PA.IE.002	Impianto elettrico per punto luce, alimentazione circuito ... ento e fissaggio. Punto luce singolo, apparecchi ordinari.								
	TER-LMP_RettangolareEsterna:TER-LMP_RettangolareEsternaEmergenza-45W - 2RFwKUMQHEwvBD$M7fzkoq 1		1,000				1,000		
	Totale	cad					1,000	108,74304	108,74
73470 NP.AV.PA.IE.002	Impianto elettrico per punto luce, alimentazione circuito ... ento e fissaggio. Punto luce singolo, apparecchi ordinari.								
	TER-LMP_RettangolareEsterna:TER-LMP_RettangolareEsternaOrdinaria-34W - 0dVcpmQBb4xPYFlknd$jUx 1		1,000				1,000		
	TER-LMP_RettangolareEsterna:TER-LMP_RettangolareEsternaOrdinaria-34W - 0dVcpmQBb4xPYFlknd$j0H 1		1,000				1,000		
	A RIPORTARE IMPIANTI ELETTRICI								**209 108,46**
	A RIPORTARE HALL LANDSIDE								**2 211 449,36**
	A RIPORTARE TERMINAL PARTENZE								***35 329 722,5***
	A RIPORTARE								35 583 179,17

COMPUTO METRICO ESTIMATIVO

L1 - TERMINAL

01 - TERMINAL PARTENZE

001 - HALL LANDSIDE

ELE - IMPIANTI ELETTRICI

N. ARTICOLO	INDICAZIONE DEI LAVORI E DELLE PROVVISTE	U.M.	DIMENSIONI				QUANTITA'	PREZZO	IMPORTO
			SIMILI	LUNG.	LARG.	ALT.			
	RIPORTO								35 583 179,17
	TER-LMP_RettangolareEsterna:TER-LMP_RettangolareEsternaOrdinaria-34W - 0dVcpmQBb4xPYFlknd$j06 1		1,000				1,000		
	TER-LMP_RettangolareEsterna:TER-LMP_RettangolareEsternaOrdinaria-34W - 0dVcpmQBb4xPYFlknd$j1r 1		1,000				1,000		
	TER-LMP_RettangolareEsterna:TER-LMP_RettangolareEsternaOrdinaria-34W - 0dVcpmQBb4xPYFlknd$j1k 1		1,000				1,000		
	TER-LMP_RettangolareEsterna:TER-LMP_RettangolareEsternaOrdinaria-34W - 0dVcpmQBb4xPYFlknd$j1V 1		1,000				1,000		
	TER-LMP_RettangolareEsterna:TER-LMP_RettangolareEsternaOrdinaria-34W - 0dVcpmQBb4xPYFlknd$j2z 1		1,000				1,000		
	TER-LMP_RettangolareEsterna:TER-LMP_RettangolareEsternaOrdinaria-34W - 0dVcpmQBb4xPYFlknd$j2m 1		1,000				1,000		
	TER-LMP_RettangolareEsterna:TER-LMP_RettangolareEsternaOrdinaria-34W - 0dVcpmQBb4xPYFlknd$j2X 1		1,000				1,000		
	TER-LMP_RettangolareEsterna:TER-LMP_RettangolareEsternaOrdinaria-34W - 0dVcpmQBb4xPYFlknd$j2Q 1		1,000				1,000		
	TER-LMP_RettangolareEsterna:TER-LMP_RettangolareEsternaOrdinaria-34W - 0dVcpmQBb4xPYFlknd$j29 1		1,000				1,000		
	TER-LMP_RettangolareEsterna:TER-LMP_RettangolareEsternaOrdinaria-34W - 0dVcpmQBb4xPYFlknd$j22 1		1,000				1,000		
	TER-LMP_RettangolareEsterna:TER-LMP_RettangolareEsternaOrdinaria-34W - 0dVcpmQBb4xPYFlknd$j3p 1		1,000				1,000		
	TER-LMP_RettangolareEsterna:TER-LMP_RettangolareEsternaOrdinaria-34W - 0dVcpmQBb4xPYFlknd$j3Y 1		1,000				1,000		
	TER-LMP_RettangolareEsterna:TER-LMP_RettangolareEsternaOrdinaria-34W - 0dVcpmQBb4xPYFlknd$j3N 1		1,000				1,000		
	TER-LMP_RettangolareEsterna:TER-LMP_RettangolareEsternaOrdinaria-34W - 0dVcpmQBb4xPYFlknd$j3A 1		1,000				1,000		
	TER-LMP_RettangolareEsterna:TER-LMP_RettangolareEsternaOrdinaria-34W - 0dVcpmQBb4xPYFlknd$kyv 1		1,000				1,000		
	A RIPORTARE IMPIANTI ELETTRICI								**209 108,46**
	A RIPORTARE HALL LANDSIDE								**2 211 449,36**
	A RIPORTARE TERMINAL PARTENZE								***35 329 722,5***
	A RIPORTARE								35 583 179,17

COMPUTO METRICO ESTIMATIVO

L1 - TERMINAL

01 - TERMINAL PARTENZE

001 - HALL LANDSIDE

ELE - IMPIANTI ELETTRICI

N. ARTICOLO	INDICAZIONE DEI LAVORI E DELLE PROVVISTE	U.M.	DIMENSIONI				QUANTITA'	PREZZO	IMPORTO
			SIMILI	LUNG.	LARG.	ALT.			
	RIPORTO								35 583 179,17
	TER-LMP_RettangolareEsterna:TER-LMP_RettangolareEsternaOrdinaria-34W - 0dVcpmQBb4xPYFlknd$kyi 1		1,000				1,000		
	TER-LMP_RettangolareEsterna:TER-LMP_RettangolareEsternaOrdinaria-34W - 0dVcpmQBb4xPYFlknd$kyT 1		1,000				1,000		
	TER-LMP_RettangolareEsterna:TER-LMP_RettangolareEsternaOrdinaria-34W - 0dVcpmQBb4xPYFlknd$kyG 1		1,000				1,000		
	Totale	cad					20,000	108,74304	2 174,86
73480 NP.AV.PA.IE.002	Impianto elettrico per punto luce, alimentazione circuito ... ento e fissaggio. Punto luce singolo, apparecchi ordinari.								
	TER-LMP_RettangolareEsternaPrivilegiata:TER-LMP_RettangolareEsternaPrivilegiata-34W - 0dVcpmQBb4xPYFlknd$jN7 1		1,000				1,000		
	TER-LMP_RettangolareEsternaPrivilegiata:TER-LMP_RettangolareEsternaPrivilegiata-34W - 0dVcpmQBb4xPYFlknd$j0I 1		1,000				1,000		
	TER-LMP_RettangolareEsternaPrivilegiata:TER-LMP_RettangolareEsternaPrivilegiata-34W - 0dVcpmQBb4xPYFlknd$j03 1		1,000				1,000		
	TER-LMP_RettangolareEsternaPrivilegiata:TER-LMP_RettangolareEsternaPrivilegiata-34W - 0dVcpmQBb4xPYFlknd$j1s 1		1,000				1,000		
	TER-LMP_RettangolareEsternaPrivilegiata:TER-LMP_RettangolareEsternaPrivilegiata-34W - 0dVcpmQBb4xPYFlknd$j1h 1		1,000				1,000		
	TER-LMP_RettangolareEsternaPrivilegiata:TER-LMP_RettangolareEsternaPrivilegiata-34W - 0dVcpmQBb4xPYFlknd$j1O 1		1,000				1,000		
	TER-LMP_RettangolareEsternaPrivilegiata:TER-LMP_RettangolareEsternaPrivilegiata-34W - 0dVcpmQBb4xPYFlknd$j2_ 1		1,000				1,000		
	TER-LMP_RettangolareEsternaPrivilegiata:TER-LMP_RettangolareEsternaPrivilegiata-34W - 0dVcpmQBb4xPYFlknd$j2j 1		1,000				1,000		
	TER-LMP_RettangolareEsternaPrivilegiata:TER-LMP_RettangolareEsternaPrivilegiata-34W - 0dVcpmQBb4xPYFlknd$j2Y 1		1,000				1,000		
	TER-LMP_RettangolareEsternaPrivilegiata:TER-LMP_RettangolareEsternaPrivilegiata-34W - 0dVcpmQBb4xPYFlknd$j2N 1		1,000				1,000		
	A RIPORTARE IMPIANTI ELETTRICI								**211 283,32**
	A RIPORTARE HALL LANDSIDE								**2 213 624,22**
	A RIPORTARE TERMINAL PARTENZE								***35 331 897,4***
	A RIPORTARE								35 585 354,03

COMPUTO METRICO ESTIMATIVO

L1 - TERMINAL

01 - TERMINAL PARTENZE

001 - HALL LANDSIDE

ELE - IMPIANTI ELETTRICI

N. ARTICOLO	INDICAZIONE DEI LAVORI E DELLE PROVVISTE	U.M.	DIMENSIONI				QUANTITA'	PREZZO	IMPORTO
			SIMILI	LUNG.	LARG.	ALT.			
	RIPORTO								35 585 354,03
	TER-LMP_RettangolareEsternaPrivilegiata:TER-LMP_RettangolareEsternaPrivilegiata-34W - 0dVcpmQBb4xPYFlknd$j2A 1		1,000				1,000		
	TER-LMP_RettangolareEsternaPrivilegiata:TER-LMP_RettangolareEsternaPrivilegiata-34W - 0dVcpmQBb4xPYFlknd$j3$ 1		1,000				1,000		
	TER-LMP_RettangolareEsternaPrivilegiata:TER-LMP_RettangolareEsternaPrivilegiata-34W - 0dVcpmQBb4xPYFlknd$j3i 1		1,000				1,000		
	TER-LMP_RettangolareEsternaPrivilegiata:TER-LMP_RettangolareEsternaPrivilegiata-34W - 0dVcpmQBb4xPYFlknd$j3V 1		1,000				1,000		
	TER-LMP_RettangolareEsternaPrivilegiata:TER-LMP_RettangolareEsternaPrivilegiata-34W - 0dVcpmQBb4xPYFlknd$j3G 1		1,000				1,000		
	TER-LMP_RettangolareEsternaPrivilegiata:TER-LMP_RettangolareEsternaPrivilegiata-34W - 0dVcpmQBb4xPYFlknd$j37 1		1,000				1,000		
	TER-LMP_RettangolareEsternaPrivilegiata:TER-LMP_RettangolareEsternaPrivilegiata-34W - 0dVcpmQBb4xPYFlknd$kyw 1		1,000				1,000		
	TER-LMP_RettangolareEsternaPrivilegiata:TER-LMP_RettangolareEsternaPrivilegiata-34W - 0dVcpmQBb4xPYFlknd$kyf 1		1,000				1,000		
	TER-LMP_RettangolareEsternaPrivilegiata:TER-LMP_RettangolareEsternaPrivilegiata-34W - 0dVcpmQBb4xPYFlknd$kyU 1		1,000				1,000		
	TER-LMP_RettangolareEsternaPrivilegiata:TER-LMP_RettangolareEsternaPrivilegiata-34W - 0dVcpmQBb4xPYFlknd$kyD 1		1,000				1,000		
	Totale	cad					20,000	108,74304	2 174,86
73490 NP.AV.PA.IE.002	Impianto elettrico per punto luce, alimentazione circuito ... ento e fissaggio. Punto luce singolo, apparecchi ordinari.								
	TER-LMP_FarettoBinario:TER-LMP_FarettoBinarioEmergenza-23.5W - 0860FzlyH8nRK6C6Ev5fNF 1		1,000				1,000		
	TER-LMP_FarettoBinario:TER-LMP_FarettoBinarioEmergenza-23.5W - 0860FzlyH8nRK6C6Ev5fPu 1		1,000				1,000		
	TER-LMP_FarettoBinario:TER-LMP_FarettoBinarioEmergenza-23.5W - 0860FzlyH8nRK6C6Ev5fPW 1		1,000				1,000		
	A RIPORTARE IMPIANTI ELETTRICI								**213 458,18**
	A RIPORTARE HALL LANDSIDE								**2 215 799,08**
	A RIPORTARE TERMINAL PARTENZE								***35 334 072,2***
	A RIPORTARE								35 587 528,89

COMPUTO METRICO ESTIMATIVO

L1 - TERMINAL

01 - TERMINAL PARTENZE

001 - HALL LANDSIDE

ELE - IMPIANTI ELETTRICI

N. ARTICOLO	INDICAZIONE DEI LAVORI E DELLE PROVVISTE	U.M.	DIMENSIONI				QUANTITA'	PREZZO	IMPORTO
			SIMILI	LUNG.	LARG.	ALT.			
	RIPORTO								35 587 528,89
	TER-LMP_FarettoBinario:TER-LMP_FarettoBinarioEmergenza-23.5W - 252P1dOin0Pvwj048JIPBB 1		1,000				1,000		
	TER-LMP_FarettoBinario:TER-LMP_FarettoBinarioEmergenza-23.5W - 252P1dOin0Pvwj048JIPB8 1		1,000				1,000		
	TER-LMP_FarettoBinario:TER-LMP_FarettoBinarioEmergenza-23.5W - 252P1dOin0Pvwj048JIPB9 1		1,000				1,000		
	TER-LMP_FarettoBinario:TER-LMP_FarettoBinarioEmergenza-23.5W - 0tA_Qkr0HCfuvE4EZXwUAo 1		1,000				1,000		
	TER-LMP_FarettoBinario:TER-LMP_FarettoBinarioEmergenza-23.5W - 0tA_Qkr0HCfuvE4EZXwUAn 1		1,000				1,000		
	Totale	cad					8,000	108,74304	869,94
73500 NP.AV.PA.IE.002	Impianto elettrico per punto luce, alimentazione circuito ... ento e fissaggio. Punto luce singolo, apparecchi ordinari.								
	TER-LMP_FarettoBinarioPrivilegiata:TER-LMP_FarettoBinarioPrivilegiata-23.5W - 0860FzlyH8nRK6C6Ev5fLB 1		1,000				1,000		
	TER-LMP_FarettoBinarioPrivilegiata:TER-LMP_FarettoBinarioPrivilegiata-23.5W - 0860FzlyH8nRK6C6Ev5fLo 1		1,000				1,000		
	TER-LMP_FarettoBinarioPrivilegiata:TER-LMP_FarettoBinarioPrivilegiata-23.5W - 2sHkVR53P24BtpKDRPGq1a 1		1,000				1,000		
	TER-LMP_FarettoBinarioPrivilegiata:TER-LMP_FarettoBinarioPrivilegiata-23.5W - 2sHkVR53P24BtpKDRPGq6$ 1		1,000				1,000		
	TER-LMP_FarettoBinarioPrivilegiata:TER-LMP_FarettoBinarioPrivilegiata-23.5W - 2sHkVR53P24BtpKDRPGq6_ 1		1,000				1,000		
	TER-LMP_FarettoBinarioPrivilegiata:TER-LMP_FarettoBinarioPrivilegiata-23.5W - 252P1dOin0Pvwj048JIPBH 1		1,000				1,000		
	TER-LMP_FarettoBinarioPrivilegiata:TER-LMP_FarettoBinarioPrivilegiata-23.5W - 252P1dOin0Pvwj048JIPBE 1		1,000				1,000		
	TER-LMP_FarettoBinarioPrivilegiata:TER-LMP_FarettoBinarioPrivilegiata-23.5W - 0AstNEmxf28hqZNKxtTeWk 1		1,000				1,000		
	A RIPORTARE IMPIANTI ELETTRICI								**214 328,12**
	A RIPORTARE HALL LANDSIDE								**2 216 669,02**
	A RIPORTARE TERMINAL PARTENZE								***35 334 942,2***
	A RIPORTARE								35 588 398,83

COMPUTO METRICO ESTIMATIVO

L1 - TERMINAL

01 - TERMINAL PARTENZE

001 - HALL LANDSIDE

ELE - IMPIANTI ELETTRICI

N. ARTICOLO	INDICAZIONE DEI LAVORI E DELLE PROVVISTE	U.M.	DIMENSIONI				QUANTITA'	PREZZO	IMPORTO
			SIMILI	LUNG.	LARG.	ALT.			
	RIPORTO								35 588 398,83
	TER-LMP_FarettoBinarioPrivilegiata:TER-LMP_FarettoBinarioPrivilegiata-23.5W - 0AstNEmxf28hqZNKxtTecw 1		1,000				1,000		
	TER-LMP_FarettoBinarioPrivilegiata:TER-LMP_FarettoBinarioPrivilegiata-23.5W - 0AstNEmxf28hqZNKxtTebZ 1		1,000				1,000		
	TER-LMP_FarettoBinarioPrivilegiata:TER-LMP_FarettoBinarioPrivilegiata-23.5W - 0AstNEmxf28hqZNKxtTebD 1		1,000				1,000		
	TER-LMP_FarettoBinarioPrivilegiata:TER-LMP_FarettoBinarioPrivilegiata-23.5W - 0AstNEmxf28hqZNKxtTebO 1		1,000				1,000		
	TER-LMP_FarettoBinarioPrivilegiata:TER-LMP_FarettoBinarioPrivilegiata-23.5W - 0tA_Qkr0HCfuvE4EZXwUAu 1		1,000				1,000		
	TER-LMP_FarettoBinarioPrivilegiata:TER-LMP_FarettoBinarioPrivilegiata-23.5W - 0tA_Qkr0HCfuvE4EZXwUA$ 1		1,000				1,000		
	TER-LMP_FarettoBinarioPrivilegiata:TER-LMP_FarettoBinarioPrivilegiata-23.5W - 0tA_Qkr0HCfuvE4EZXwUAY 1		1,000				1,000		
	TER-LMP_FarettoBinarioPrivilegiata:TER-LMP_FarettoBinarioPrivilegiata-23.5W - 0tA_Qkr0HCfuvE4EZXwUAX 1		1,000				1,000		
	TER-LMP_FarettoBinarioPrivilegiata:TER-LMP_FarettoBinarioPrivilegiata-23.5W - 0tA_Qkr0HCfuvE4EZXwUAW 1		1,000				1,000		
	TER-LMP_FarettoBinarioPrivilegiata:TER-LMP_FarettoBinarioPrivilegiata-23.5W - 0tA_Qkr0HCfuvE4EZXwUAd 1		1,000				1,000		
	Totale	cad					18,000	108,74304	1 957,37
73570 NP.AV.PA.IE.001	Impianto elettrico per punto luce, alimentazione circuito ... e fissaggio. Punto luce singolo, apparecchi di sicurezza.								
	TER-LMP_RettangolareEsternaUS:TER-LMP_RettangolareEsternaUS - 0czLzOu_XEVP$LnpYqGOGr 1		1,000				1,000		
	TER-LMP_RettangolareEsternaUS:TER-LMP_RettangolareEsternaUS - 0czLzOu_XEVP$LnpYqGOA1 1		1,000				1,000		
	TER-LMP_RettangolareEsternaUS:TER-LMP_RettangolareEsternaUS - 0H3hlA7Bv1BQstK_0cKF8D 1		1,000				1,000		
	A RIPORTARE IMPIANTI ELETTRICI								**216 285,49**
	A RIPORTARE HALL LANDSIDE								**2 218 626,39**
	A RIPORTARE TERMINAL PARTENZE								***35 336 899,5***
	A RIPORTARE								35 590 356,20

COMPUTO METRICO ESTIMATIVO

L1 - TERMINAL

01 - TERMINAL PARTENZE

001 - HALL LANDSIDE

ELE - IMPIANTI ELETTRICI

N. ARTICOLO	INDICAZIONE DEI LAVORI E DELLE PROVVISTE	U.M.	DIMENSIONI				QUANTITA'	PREZZO	IMPORTO
			SIMILI	LUNG.	LARG.	ALT.			
	RIPORTO								35 590 356,20
	TER-LMP_RettangolareEsternaUS:TER-LMP_RettangolareEsternaUS - 0H3hlA7Bv1BQstK_0cKF9y 1		1,000				1,000		
	TER-LMP_RettangolareEsternaUS:TER-LMP_RettangolareEsternaUS - 0860FzlyH8nRK6C6Ev5fxJ 1		1,000				1,000		
	TER-LMP_RettangolareEsternaUS:TER-LMP_RettangolareEsternaUS - 0860FzlyH8nRK6C6Ev5fw7 1		1,000				1,000		
	TER-LMP_RettangolareEsternaUS:TER-LMP_RettangolareEsternaUS - 0860FzlyH8nRK6C6Ev5f6n 1		1,000				1,000		
	TER-LMP_RettangolareEsternaUS:TER-LMP_RettangolareEsternaUS - 2sHkVR53P24BtpKDRPGrxD 1		1,000				1,000		
	TER-LMP_RettangolareEsternaUS:TER-LMP_RettangolareEsternaUS - 252P1dOin0Pvwj048JIPBO 1		1,000				1,000		
	TER-LMP_RettangolareEsternaUS:TER-LMP_RettangolareEsternaUS - 252P1dOin0Pvwj048JIPBM 1		1,000				1,000		
	TER-LMP_RettangolareEsternaUS:TER-LMP_RettangolareEsternaUS - 252P1dOin0Pvwj048JIPBN 1		1,000				1,000		
	TER-LMP_RettangolareEsternaUS:TER-LMP_RettangolareEsternaUS - 252P1dOin0Pvwj048JIPBK 1		1,000				1,000		
	TER-LMP_RettangolareEsternaUS:TER-LMP_RettangolareEsternaUS - 0tA_Qkr0HCfuvE4EZXwUr6 1		1,000				1,000		
	TER-LMP_RettangolareEsternaUS:TER-LMP_RettangolareEsternaUS - 0tA_Qkr0HCfuvE4EZXwUr5 1		1,000				1,000		
	TER-LMP_RettangolareEsternaUS:TER-LMP_RettangolareEsternaUS - 0tA_Qkr0HCfuvE4EZXwUr4 1		1,000				1,000		
	TER-LMP_RettangolareEsternaUS:TER-LMP_RettangolareEsternaUS - 0tA_Qkr0HCfuvE4EZXwUAx 1		1,000				1,000		
	Totale	cad					16,000	168,75936	2 700,15
73680 NP.AV.PA.IE.001	Impianto elettrico per punto luce, alimentazione circuito ... e fissaggio. Punto luce singolo, apparecchi di sicurezza.								
	A RIPORTARE IMPIANTI ELETTRICI								**218 985,64**
	A RIPORTARE HALL LANDSIDE								**2 221 326,54**
	A RIPORTARE TERMINAL PARTENZE								***35 339 599,7***
	A RIPORTARE								35 593 056,35

COMPUTO METRICO ESTIMATIVO

L1 - TERMINAL

01 - TERMINAL PARTENZE

001 - HALL LANDSIDE

ELE - IMPIANTI ELETTRICI

N. ARTICOLO	INDICAZIONE DEI LAVORI E DELLE PROVVISTE	U.M.	DIMENSIONI				QUANTITA'	PREZZO	IMPORTO
			SIMILI	LUNG.	LARG.	ALT.			
	RIPORTO								35 593 056,35
	TER-LMP_CircolareIncassoAutoalimentata:TER-LMP_CircolareIncassoAutoalimentata -220Lm - 0Zyf_Md6v2MwcQhN2rHqYR 1		1,000				1,000		
	Totale	cad					1,000	168,75936	168,76
	Totale 103 - IMPIANTO DI ILLUMINAZIONE Euro								**219 154,40**
	125 - IMP. ELETTRICO (QUADRI)								
42175 NP.DEI.025218b	Allacciamento di utenza monofase incluso conduttore di protezione, con utilizzo di cavo unipolare o multipolare in guaina protettiva di pvc flessibile, provvista di raccordi filettati e di adattatori alle estremità, lunghezza fino a 1,5 m: sezione co								
	CFL-PDE_QuadroBordoMacchina:CFL-PDE_QuadroBordoMacchina-QPDC - 0iS6YrWrz8rw8aXukot7QM 1		1,000				1,000		
	Totale	cad					1,000	44,86966	44,87
64660 AP-E.IEL.014	Fornitura e posa in opera di Quadro di zona QE.CK area check-in (QE.CK) Dati Tecnici: Tensione di isolamento (in base alle..... 41mm per prof. 400 e 600, e 19 mm per prof. 800 e 1000) Composizione quadro: Il quadro in oggetto è composto da 1 colonne.								
	CFL-PDE_QuadroCentralinoLocale:CFL-PDE_QuadroCentralinoLocale-QE.CK - 0WOE9and57CfwwphKMtNxa 1		1,000				1,000		
	Totale	cad					1,000	14 073,12000	14 073,12
66040 NP.DEI.025036d	Cavo flessibile, isolato con gomma etilenpropilenica ad alto modulo con guaina in mescola termoplastica, tensione nominale 0,6/1 kV, a bassissima emissione di fumi, gas tossici e nocivi conforme CEI 20-38, non propagante l'incendio e la fiamma confor								
	'-QCK.F1 70			70,000			70,000		
	Totale	m					70,000	8,41368	588,96
66050 NP.DEI.025036c	Cavo flessibile, isolato con gomma etilenpropilenica ad alto modulo con guaina in mescola termoplastica, tensione nominale 0,6/1 kV, a bassissima emissione di fumi,								
	A RIPORTARE IMPIANTI ELETTRICI								**233 861,35**
	A RIPORTARE HALL LANDSIDE								**2 236 202,25**
	A RIPORTARE TERMINAL PARTENZE								***35 354 475,4***
	A RIPORTARE								35 607 932,06

COMPUTO METRICO ESTIMATIVO

L1 - TERMINAL

01 - TERMINAL PARTENZE

001 - HALL LANDSIDE

ELE - IMPIANTI ELETTRICI

N. ARTICOLO	INDICAZIONE DEI LAVORI E DELLE PROVVISTE	U.M.	DIMENSIONI				QUANTITA'	PREZZO	IMPORTO
			SIMILI	LUNG.	LARG.	ALT.			
	RIPORTO								35 607 932,06
	gas tossici e nocivi conforme CEI 20-38, non propagante l'incendio e la fiamma confor								
	'-QCK.L1 50			50,000			50,000		
	'-QCK.L2 80			80,000			80,000		
	-QCK.C1 70			70,000			70,000		
	-QCK.C2 60			60,000			60,000		
	-QCK.C3 60			60,000			60,000		
	-QCK.C4 50			50,000			50,000		
	-QCK.C5 50			50,000			50,000		
	-QCK.C6 40			40,000			40,000		
	-QCK.C7 40			40,000			40,000		
	-QCK.C8 30			30,000			30,000		
	-QCK.C9 30			30,000			30,000		
	-QCK.C10 25			25,000			25,000		
	-QCK.C11 25			25,000			25,000		
	-QCK.C12 20			20,000			20,000		
	-QCK.C13 20			20,000			20,000		
	-QCK.C14 20			20,000			20,000		
	-QCK.C15 15			15,000			15,000		
	-QCK.C18 70			70,000			70,000		
	-QCK.C19 40			40,000			40,000		
	-QCK.C20 70			70,000			70,000		
	Totale	m					865,000	6,86068	5 934,49
66060 NP.DEI.025036b	Cavo flessibile, isolato con gomma etilenpropilenica ad alto modulo con guaina in mescola termoplastica, tensione nominale 0,6/1 kV, a bassissima emissione di fumi, gas tossici e nocivi conforme CEI 20-38, non propagante l'incendio e la fiamma								
	A RIPORTARE IMPIANTI ELETTRICI								**239 795,84**
	A RIPORTARE HALL LANDSIDE								**2 242 136,74**
	A RIPORTARE TERMINAL PARTENZE								***35 360 409,9***
	A RIPORTARE								35 613 866,55

COMPUTO METRICO ESTIMATIVO

L1 - TERMINAL

01 - TERMINAL PARTENZE

001 - HALL LANDSIDE

ELE - IMPIANTI ELETTRICI

N. ARTICOLO	INDICAZIONE DEI LAVORI E DELLE PROVVISTE	U.M.	DIMENSIONI				QUANTITA'	PREZZO	IMPORTO
			SIMILI	LUNG.	LARG.	ALT.			
	RIPORTO								35 613 866,55
	confor								
	'-QCK.L3 60			60,000			60,000		
	Totale	m					60,000	5,34701	320,82
66070 NP.DEI.025036a	Cavo flessibile, isolato con gomma etilenpropilenica ad alto modulo con guaina in mescola termoplastica, tensione nominale 0,6/1 kV, a bassissima emissione di fumi, gas tossici e nocivi conforme CEI 20-38, non propagante l'incendio e la fiamma confor								
	'-QCK.L4 60			60,000			60,000		
	Totale	m					60,000	4,52137	271,28
66080 NP.DEI.025041b	Cavo flessibile, isolato con mescola elastomerica reticol ... classe B2ca-s1a,d1,a1: tripolare FTG18OM1: sezione 2,5 mmq								
	-QCK.S1 50			50,000			50,000		
	-QCK.S2 80			80,000			80,000		
	-QCK.S3 60			60,000			60,000		
	-QCK.S4 60			60,000			60,000		
	Totale	m					250,000	6,28000	1 570,00
	Totale 125 - IMP. ELETTRICO (QUADRI) Euro								**22 803,54**
	126 - IMP. ELETTRICO (DISTRIBUZIONE)								
42215 NP.DEI.025218a	Allacciamento di utenza monofase incluso conduttore di protezione, con utilizzo di cavo unipolare o multipolare in guaina protettiva di pvc flessibile, provvista di raccordi filettati e di adattatori alle estremità, lunghezza fino a 1,5 m: sezione co								
	TER-PRE_Allacciamento:TER-PRE_Allacciamento-FMVerticaleENFC - 309wO95ZrEn9I3FoULYPfY 1		1,000				1,000		
	TER-PRE_Allacciamento:TER-PRE_Allacciamento-FMVerticaleENFC -		1,000				1,000		
	A RIPORTARE IMPIANTI ELETTRICI								**241 957,94**
	A RIPORTARE HALL LANDSIDE								**2 244 298,84**
	A RIPORTARE TERMINAL PARTENZE								***35 362 572,0***
	A RIPORTARE								35 616 028,65

COMPUTO METRICO ESTIMATIVO

L1 - TERMINAL

01 - TERMINAL PARTENZE

001 - HALL LANDSIDE

ELE - IMPIANTI ELETTRICI

N. ARTICOLO	INDICAZIONE DEI LAVORI E DELLE PROVVISTE	U.M.	DIMENSIONI				QUANTITA'	PREZZO	IMPORTO
			SIMILI	LUNG.	LARG.	ALT.			
	RIPORTO								35 616 028,65
	309wO95ZrEn9I3FoULYPjn 1								
	TER-PRE_Allacciamento:TER-PRE_Allacciamento-FMVerticaleENFC - 309wO95ZrEn9I3FoULYPj7 1		1,000				1,000		
	TER-PRE_Allacciamento:TER-PRE_Allacciamento-FMVerticaleENFC - 309wO95ZrEn9I3FoULYPjT 1		1,000				1,000		
	TER-PRE_Allacciamento:TER-PRE_Allacciamento-FMVerticaleENFC - 309wO95ZrEn9I3FoULYPlr 1		1,000				1,000		
	TER-PRE_Allacciamento:TER-PRE_Allacciamento-FMVerticaleENFC - 309wO95ZrEn9I3FoULYPpq 1		1,000				1,000		
	TER-PRE_Allacciamento:TER-PRE_Allacciamento-FMVerticaleENFC - 309wO95ZrEn9I3FoULYPpp 1		1,000				1,000		
	TER-PRE_Allacciamento:TER-PRE_Allacciamento-FMVerticaleENFC - 309wO95ZrEn9I3FoULYPpo 1		1,000				1,000		
	TER-PRE_Allacciamento:TER-PRE_Allacciamento-FMVerticaleENFC - 309wO95ZrEn9I3FoULYPpn 1		1,000				1,000		
	TER-PRE_Allacciamento:TER-PRE_Allacciamento-FMVerticaleENFC - 309wO95ZrEn9I3FoULYPql 1		1,000				1,000		
	TER-PRE_Allacciamento:TER-PRE_Allacciamento-FMVerticaleENFC - 309wO95ZrEn9I3FoULYPqk 1		1,000				1,000		
	TER-PRE_Allacciamento:TER-PRE_Allacciamento-FMVerticaleENFC - 309wO95ZrEn9I3FoULYPqj 1		1,000				1,000		
	TER-PRE_Allacciamento:TER-PRE_Allacciamento-FMVerticaleENFC - 309wO95ZrEn9I3FoULYPqi 1		1,000				1,000		
	TER-PRE_Allacciamento:TER-PRE_Allacciamento-FMVerticaleENFC - 309wO95ZrEn9I3FoULYP9Q 1		1,000				1,000		
	TER-PRE_Allacciamento:TER-PRE_Allacciamento-FMVerticaleENFC - 309wO95ZrEn9I3FoULYPAw 1		1,000				1,000		
	Totale	cad					15,000	30,19487	452,92
65450 R25NP.22CL.PR.L.000240.130.	Cavidotto in tubazione flessibile corrugata a doppia parete di linee di alimentazione elettrica in polietilene ad alta d ... ra in scavo o in cavedi (pagati a parte),								
	A RIPORTARE IMPIANTI ELETTRICI								**242 410,86**
	A RIPORTARE HALL LANDSIDE								**2 244 751,76**
	A RIPORTARE TERMINAL PARTENZE								***35 363 024,9***
	A RIPORTARE								35 616 481,57

COMPUTO METRICO ESTIMATIVO

L1 - TERMINAL

01 - TERMINAL PARTENZE

001 - HALL LANDSIDE

ELE - IMPIANTI ELETTRICI

N. ARTICOLO	INDICAZIONE DEI LAVORI E DELLE PROVVISTE	U.M.	DIMENSIONI				QUANTITA'	PREZZO	IMPORTO
			SIMILI	LUNG.	LARG.	ALT.			
	RIPORTO								35 616 481,57
g	compreso: giunzioni, curve, manicotti, cavallotti di fissaggio Diametro mm 125								
	Tubazione:PEAD PE100 - 125 mmø - 1CXE2qI5L0vwbK5x4FRSsY 3.44911505519788			3,449			3,449		
	Totale	m					3,449	13,26794	45,76
70690 AP-E.IEL.158	Fornitura e posa in opera di gruppo prese tipo 2 per locali tecnici composto da: N.1 presa CEE 230V 16A 3P+T+N con fusibili interbloccata, N.1 presa CEE 400V 16A 3P+T+N con fusibili interbloccata								
	TER-PRE_GruppoPreseCEE2N:TER-PRE_GruppoPreseCEEN-GP2 - 3getdye$rDFeZjAEapVZOB 1		1,000				1,000		
	Totale	cad					1,000	263,09000	263,09
70850 CAL25_06.L05.017.004	dimensioni 100 x 75 mm verniciata								
	Passerella con raccordi:Passerella canale - 084jYmcf14oPt7Wf8lURxM 1.72806512858323			1,728			1,728		
	Passerella con raccordi:Passerella canale - 3eHnVfbtH5kQMtl3KLKk71 1.72806512858323			1,728			1,728		
	Passerella con raccordi:Passerella canale - 3eHnVfbtH5kQMtl3KLKk7y 1.72806512858323			1,728			1,728		
	Passerella con raccordi:Passerella canale - 3eHnVfbtH5kQMtl3KLKk7$ 1.72806512858323			1,728			1,728		
	Passerella con raccordi:Passerella canale - 3eHnVfbtH5kQMtl3KLKk7p 1.72806512858323			1,728			1,728		
	Passerella con raccordi:Passerella canale - 3eHnVfbtH5kQMtl3KLKk7o 1.72806512858323			1,728			1,728		
	Passerella con raccordi:Passerella canale - 3eHnVfbtH5kQMtl3KLKk0A 1.72806512858323			1,728			1,728		
	Passerella con raccordi:Passerella canale - 3eHnVfbtH5kQMtl3KLKk05 1.72806512858323			1,728			1,728		
	A RIPORTARE IMPIANTI ELETTRICI								**242 719,71**
	A RIPORTARE HALL LANDSIDE								**2 245 060,61**
	A RIPORTARE TERMINAL PARTENZE								***35 363 333,8***
	A RIPORTARE								35 616 790,42

COMPUTO METRICO ESTIMATIVO

L1 - TERMINAL

01 - TERMINAL PARTENZE

001 - HALL LANDSIDE

ELE - IMPIANTI ELETTRICI

N. ARTICOLO	INDICAZIONE DEI LAVORI E DELLE PROVVISTE	U.M.	DIMENSIONI				QUANTITA'	PREZZO	IMPORTO
			SIMILI	LUNG.	LARG.	ALT.			
	RIPORTO								35 616 790,42
	Passerella con raccordi:Passerella canale - 3eHnVfbtH5kQMtl3KLKk0P 1.72806512858323			1,728			1,728		
	Passerella con raccordi:Passerella canale - 3eHnVfbtH5kQMtl3KLKk0O 1.72806512858323			1,728			1,728		
	Passerella con raccordi:Passerella canale - 3eHnVfbtH5kQMtl3KLKk0G 1.72806512858323			1,728			1,728		
	Passerella con raccordi:Passerella canale - 3eHnVfbtH5kQMtl3KLKk0J 1.72806512858323			1,728			1,728		
	Passerella con raccordi:Passerella canale - 3eHnVfbtH5kQMtl3KLKkC8 1.72806512858323			1,728			1,728		
	Passerella con raccordi:Passerella canale - 3eHnVfbtH5kQMtl3KLKkCB 1.72806512858323			1,728			1,728		
	Passerella con raccordi:Passerella canale - 3eHnVfbtH5kQMtl3KLKkDm 1.72806512858323			1,728			1,728		
	Passerella con raccordi:Passerella canale - 3eHnVfbtH5kQMtl3KLKkDp 1.72806512858323			1,728			1,728		
	Totale	m					27,648	47,33521	1 308,72
71320 NP.DEI.025218b	Allacciamento di utenza monofase incluso conduttore di protezione, con utilizzo di cavo unipolare o multipolare in guaina protettiva di pvc flessibile, provvista di raccordi filettati e di adattatori alle estremità, lunghezza fino a 1,5 m: sezione co								
	TER-PRE_Allacciamento:TER-PRE_Allacciamento-FMVerticaleCA - 0czLzOu_XEVP$LnpYqGlnz 1		1,000				1,000		
	TER-PRE_Allacciamento:TER-PRE_Allacciamento-FMVerticaleCA - 26bIDBRPr7gvAajDfnYYui 1		1,000				1,000		
	TER-PRE_Allacciamento:TER-PRE_Allacciamento-FMVerticaleCA - 26bIDBRPr7gvAajDfnYYxh 1		1,000				1,000		
	TER-PRE_Allacciamento:TER-PRE_Allacciamento-FMVerticaleCA - 26bIDBRPr7gvAajDfnYYxe 1		1,000				1,000		
	TER-PRE_Allacciamento:TER-PRE_Allacciamento-FMVerticaleCA - 26bIDBRPr7gvAajDfnYYzC 1		1,000				1,000		
	A RIPORTARE IMPIANTI ELETTRICI								**244 028,43**
	A RIPORTARE HALL LANDSIDE								**2 246 369,33**
	A RIPORTARE TERMINAL PARTENZE								***35 364 642,5***
	A RIPORTARE								35 618 099,14

COMPUTO METRICO ESTIMATIVO

L1 - TERMINAL

01 - TERMINAL PARTENZE

001 - HALL LANDSIDE

ELE - IMPIANTI ELETTRICI

N. ARTICOLO	INDICAZIONE DEI LAVORI E DELLE PROVVISTE	U.M.	DIMENSIONI				QUANTITA'	PREZZO	IMPORTO
			SIMILI	LUNG.	LARG.	ALT.			
	RIPORTO								35 618 099,14
	TER-PRE_Allacciamento:TER-PRE_Allacciamento-FMVerticaleCA - 26bIDBRPr7gvAajDfnYYzD 1		1,000				1,000		
	TER-PRE_Allacciamento:TER-PRE_Allacciamento-FMVerticaleCA - 26bIDBRPr7gvAajDfnYYzA 1		1,000				1,000		
	TER-PRE_Allacciamento:TER-PRE_Allacciamento-FMVerticaleCA - 26bIDBRPr7gvAajDfnYYzB 1		1,000				1,000		
	TER-PRE_Allacciamento:TER-PRE_Allacciamento-FMVerticaleCA - 26bIDBRPr7gvAajDfnYYyf 1		1,000				1,000		
	TER-PRE_Allacciamento:TER-PRE_Allacciamento-FMVerticaleCA - 26bIDBRPr7gvAajDfnYYyM 1		1,000				1,000		
	TER-PRE_Allacciamento:TER-PRE_Allacciamento-FMVerticaleCA - 26bIDBRPr7gvAajDfnYYyN 1		1,000				1,000		
	TER-PRE_Allacciamento:TER-PRE_Allacciamento-FMVerticaleCA - 26bIDBRPr7gvAajDfnYYyK 1		1,000				1,000		
	Totale	cad					12,000	44,86966	538,44
71400 NP.DEI.025219b	Allacciamento di utenza trifase incluso conduttore di neutro e di protezione, con utilizzo di cavo unipolare o multipolare isolato in EPR posato in guaina protettiva di pvc flessibile, provvista di raccordi filettati e di adattatori alle estremità, l								
	TER-PRE_Allacciamento:TER-PRE_Allacciamento-FMOrizzontaleBHS - 2C5fV4TSvBfAvIlsAlTlzv 1		1,000				1,000		
	TER-PRE_Allacciamento:TER-PRE_Allacciamento-FMOrizzontaleBHS - 2C5fV4TSvBfAvIlsAlTW6K 1		1,000				1,000		
	TER-PRE_Allacciamento:TER-PRE_Allacciamento-FMOrizzontaleBHS - 2C5fV4TSvBfAvIlsAlTW4l 1		1,000				1,000		
	TER-PRE_Allacciamento:TER-PRE_Allacciamento-FMOrizzontaleBHS - 2C5fV4TSvBfAvIlsAlTW4g 1		1,000				1,000		
	TER-PRE_Allacciamento:TER-PRE_Allacciamento-FMOrizzontaleBHS - 2C5fV4TSvBfAvIlsAlTWVD 1		1,000				1,000		
	TER-PRE_Allacciamento:TER-PRE_Allacciamento-FMOrizzontaleBHS - 2C5fV4TSvBfAvIlsAlTWV8 1		1,000				1,000		
	A RIPORTARE IMPIANTI ELETTRICI								**244 566,87**
	A RIPORTARE HALL LANDSIDE								**2 246 907,77**
	A RIPORTARE TERMINAL PARTENZE								***35 365 180,9***
	A RIPORTARE								35 618 637,58

COMPUTO METRICO ESTIMATIVO

L1 - TERMINAL

01 - TERMINAL PARTENZE

001 - HALL LANDSIDE

ELE - IMPIANTI ELETTRICI

N. ARTICOLO	INDICAZIONE DEI LAVORI E DELLE PROVVISTE	U.M.	DIMENSIONI				QUANTITA'	PREZZO	IMPORTO
			SIMILI	LUNG.	LARG.	ALT.			
	RIPORTO								35 618 637,58
	TER-PRE_Allacciamento:TER-PRE_Allacciamento-FMOrizzontaleBHS - 2C5fV4TSvBfAvIlsAlTWRt 1		1,000				1,000		
	TER-PRE_Allacciamento:TER-PRE_Allacciamento-FMOrizzontaleBHS - 2C5fV4TSvBfAvIlsAlTWRo 1		1,000				1,000		
	TER-PRE_Allacciamento:TER-PRE_Allacciamento-FMOrizzontaleBHS - 2C5fV4TSvBfAvIlsAlTWMF 1		1,000				1,000		
	TER-PRE_Allacciamento:TER-PRE_Allacciamento-FMOrizzontaleBHS - 2C5fV4TSvBfAvIlsAlTWMA 1		1,000				1,000		
	TER-PRE_Allacciamento:TER-PRE_Allacciamento-FMOrizzontaleBHS - 2C5fV4TSvBfAvIlsAlTWIL 1		1,000				1,000		
	TER-PRE_Allacciamento:TER-PRE_Allacciamento-FMOrizzontaleBHS - 2C5fV4TSvBfAvIlsAlTWIG 1		1,000				1,000		
	TER-PRE_Allacciamento:TER-PRE_Allacciamento-FMOrizzontaleBHS - 2C5fV4TSvBfAvIlsAlTWka 1		1,000				1,000		
	TER-PRE_Allacciamento:TER-PRE_Allacciamento-FMOrizzontaleBHS - 2C5fV4TSvBfAvIlsAlTWkZ 1		1,000				1,000		
	TER-PRE_Allacciamento:TER-PRE_Allacciamento-FMOrizzontaleBHS - 2C5fV4TSvBfAvIlsAlTWf4 1		1,000				1,000		
	TER-PRE_Allacciamento:TER-PRE_Allacciamento-FMOrizzontaleBHS - 2C5fV4TSvBfAvIlsAlTWf3 1		1,000				1,000		
	TER-PRE_Allacciamento:TER-PRE_Allacciamento-FMOrizzontaleBHS - 1Iri4e0BHCNug6ixQXoYHL 1		1,000				1,000		
	TER-PRE_Allacciamento:TER-PRE_Allacciamento-FMOrizzontaleBHS - 1Iri4e0BHCNug6ixQXoYHO 1		1,000				1,000		
	TER-PRE_Allacciamento:TER-PRE_Allacciamento-FMOrizzontaleBHS - 1Iri4e0BHCNug6ixQXoYCg 1		1,000				1,000		
	TER-PRE_Allacciamento:TER-PRE_Allacciamento-FMOrizzontaleBHS - 1Iri4e0BHCNug6ixQXoYCj 1		1,000				1,000		
	TER-PRE_Allacciamento:TER-PRE_Allacciamento-FMOrizzontaleBHS - 1Iri4e0BHCNug6ixQXoYDv 1		1,000				1,000		
	A RIPORTARE IMPIANTI ELETTRICI								**244 566,87**
	A RIPORTARE HALL LANDSIDE								**2 246 907,77**
	A RIPORTARE TERMINAL PARTENZE								***35 365 180,9***
	A RIPORTARE								35 618 637,58

COMPUTO METRICO ESTIMATIVO

L1 - TERMINAL

01 - TERMINAL PARTENZE

001 - HALL LANDSIDE

ELE - IMPIANTI ELETTRICI

N. ARTICOLO	INDICAZIONE DEI LAVORI E DELLE PROVVISTE	U.M.	DIMENSIONI				QUANTITA'	PREZZO	IMPORTO
			SIMILI	LUNG.	LARG.	ALT.			
	RIPORTO								35 618 637,58
	TER-PRE_Allacciamento:TER-PRE_Allacciamento-FMOrizzontaleBHS - 1Iri4e0BHCNug6ixQXoYDy 1		1,000				1,000		
	TER-PRE_Allacciamento:TER-PRE_Allacciamento-FMOrizzontaleBHS - 1Iri4e0BHCNug6ixQXoY4e 1		1,000				1,000		
	TER-PRE_Allacciamento:TER-PRE_Allacciamento-FMOrizzontaleBHS - 1Iri4e0BHCNug6ixQXoY4h 1		1,000				1,000		
	TER-PRE_Allacciamento:TER-PRE_Allacciamento-FMOrizzontaleBHS - 1Iri4e0BHCNug6ixQXoY0v 1		1,000				1,000		
	TER-PRE_Allacciamento:TER-PRE_Allacciamento-FMOrizzontaleBHS - 1Iri4e0BHCNug6ixQXoY0y 1		1,000				1,000		
	TER-PRE_Allacciamento:TER-PRE_Allacciamento-FMOrizzontaleBHS - 1Iri4e0BHCNug6ixQXoZyy 1		1,000				1,000		
	TER-PRE_Allacciamento:TER-PRE_Allacciamento-FMOrizzontaleBHS - 1Iri4e0BHCNug6ixQXoZy$ 1		1,000				1,000		
	TER-PRE_Allacciamento:TER-PRE_Allacciamento-FMOrizzontaleBHS - 1Iri4e0BHCNug6ixQXoZuy 1		1,000				1,000		
	TER-PRE_Allacciamento:TER-PRE_Allacciamento-FMOrizzontaleBHS - 1Iri4e0BHCNug6ixQXoZu$ 1		1,000				1,000		
	TER-PRE_Allacciamento:TER-PRE_Allacciamento-FMOrizzontaleBHS - 1Iri4e0BHCNug6ixQXoZrN 1		1,000				1,000		
	TER-PRE_Allacciamento:TER-PRE_Allacciamento-FMOrizzontaleBHS - 1Iri4e0BHCNug6ixQXoZrQ 1		1,000				1,000		
	TER-PRE_Allacciamento:TER-PRE_Allacciamento-FMOrizzontaleBHS - 1Iri4e0BHCNug6ixQXoZnK 1		1,000				1,000		
	TER-PRE_Allacciamento:TER-PRE_Allacciamento-FMOrizzontaleBHS - 1Iri4e0BHCNug6ixQXoZnN 1		1,000				1,000		
	TER-PRE_Allacciamento:TER-PRE_Allacciamento-FMOrizzontaleBHS - 1Iri4e0BHCNug6ixQXoZia 1		1,000				1,000		
	TER-PRE_Allacciamento:TER-PRE_Allacciamento-FMOrizzontaleBHS - 1Iri4e0BHCNug6ixQXoZh5 1		1,000				1,000		
	A RIPORTARE IMPIANTI ELETTRICI								**244 566,87**
	A RIPORTARE HALL LANDSIDE								**2 246 907,77**
	A RIPORTARE TERMINAL PARTENZE								***35 365 180,9***
	A RIPORTARE								35 618 637,58

COMPUTO METRICO ESTIMATIVO

L1 - TERMINAL

01 - TERMINAL PARTENZE

001 - HALL LANDSIDE

ELE - IMPIANTI ELETTRICI

N. ARTICOLO	INDICAZIONE DEI LAVORI E DELLE PROVVISTE	U.M.	DIMENSIONI				QUANTITA'	PREZZO	IMPORTO
			SIMILI	LUNG.	LARG.	ALT.			
	RIPORTO								35 618 637,58
	TER-PRE_Allacciamento:TER-PRE_Allacciamento-FMOrizzontaleBHS - 1Iri4e0BHCNug6ixQXoZc8 1		1,000				1,000		
	TER-PRE_Allacciamento:TER-PRE_Allacciamento-FMOrizzontaleBHS - 1Iri4e0BHCNug6ixQXoZQm 1		1,000				1,000		
	TER-PRE_Allacciamento:TER-PRE_Allacciamento-FMOrizzontaleBHS - 1Iri4e0BHCNug6ixQXoZK1 1		1,000				1,000		
	TER-PRE_Allacciamento:TER-PRE_Allacciamento-FMOrizzontaleBHS - 1Iri4e0BHCNug6ixQXoZLE 1		1,000				1,000		
	TER-PRE_Allacciamento:TER-PRE_Allacciamento-FMOrizzontaleBHS - 1Iri4e0BHCNug6ixQXoZMD 1		1,000				1,000		
	TER-PRE_Allacciamento:TER-PRE_Allacciamento-FMOrizzontaleBHS - 1Iri4e0BHCNug6ixQXoZGu 1		1,000				1,000		
	TER-PRE_Allacciamento:TER-PRE_Allacciamento-FMOrizzontaleBHS - 1pQSiRYHv2RORwcjc1Tx49 1		1,000				1,000		
	TER-PRE_Allacciamento:TER-PRE_Allacciamento-FMOrizzontaleBHS - 1pQSiRYHv2RORwcjc1TxSA 1		1,000				1,000		
	TER-PRE_Allacciamento:TER-PRE_Allacciamento-FMOrizzontaleBHS - 2PPw82E6XAf87SrmUCcMMv 1		1,000				1,000		
	TER-PRE_Allacciamento:TER-PRE_Allacciamento-FMOrizzontaleBHS - 2PPw82E6XAf87SrmUCcLl1 1		1,000				1,000		
	TER-PRE_Allacciamento:TER-PRE_Allacciamento-FMOrizzontaleBHS - 2PPw82E6XAf87SrmUCcLX_ 1		1,000				1,000		
	TER-PRE_Allacciamento:TER-PRE_Allacciamento-FMOrizzontaleBHS - 2PPw82E6XAf87SrmUCcLp8 1		1,000				1,000		
	TER-PRE_Allacciamento:TER-PRE_Allacciamento-FMOrizzontaleBHS - 2PPw82E6XAf87SrmUCcLrF 1		1,000				1,000		
	TER-PRE_Allacciamento:TER-PRE_Allacciamento-FMOrizzontaleBHS - 2PPw82E6XAf87SrmUCcLC1 1		1,000				1,000		
	TER-PRE_Allacciamento:TER-PRE_Allacciamento-FMOrizzontaleBHS - 21KtPeiHX6Y98lfG2CVmOy 1		1,000				1,000		
	A RIPORTARE IMPIANTI ELETTRICI								**244 566,87**
	A RIPORTARE HALL LANDSIDE								**2 246 907,77**
	A RIPORTARE TERMINAL PARTENZE								***35 365 180,9***
	A RIPORTARE								35 618 637,58

COMPUTO METRICO ESTIMATIVO

L1 - TERMINAL

01 - TERMINAL PARTENZE

001 - HALL LANDSIDE

ELE - IMPIANTI ELETTRICI

N. ARTICOLO	INDICAZIONE DEI LAVORI E DELLE PROVVISTE	U.M.	DIMENSIONI				QUANTITA'	PREZZO	IMPORTO
			SIMILI	LUNG.	LARG.	ALT.			
	RIPORTO								35 618 637,58
	TER-PRE_Allacciamento:TER-PRE_Allacciamento-FMOrizzontaleBHS - 3T4m$_f8T5MPfbs0JrsRRI 1		1,000				1,000		
	TER-PRE_Allacciamento:TER-PRE_Allacciamento-FMOrizzontaleBHS - 1OZe__owL7De01aOxuJpNX 1		1,000				1,000		
	TER-PRE_Allacciamento:TER-PRE_Allacciamento-FMOrizzontaleBHS - 1OZe__owL7De01aOxuJpBD 1		1,000				1,000		
	TER-PRE_Allacciamento:TER-PRE_Allacciamento-FMOrizzontaleBHS - 1OZe__owL7De01aOxuJp93 1		1,000				1,000		
	TER-PRE_Allacciamento:TER-PRE_Allacciamento-FMOrizzontaleBHS - 1OZe__owL7De01aOxuJp70 1		1,000				1,000		
	TER-PRE_Allacciamento:TER-PRE_Allacciamento-FMOrizzontaleBHS - 1OZe__owL7De01aOxuJp5$ 1		1,000				1,000		
	TER-PRE_Allacciamento:TER-PRE_Allacciamento-FMOrizzontaleBHS - 1BlVrleAf7Kxu58AHqYpqq 1		1,000				1,000		
	TER-PRE_Allacciamento:TER-PRE_Allacciamento-FMOrizzontaleBHS - 2nusQ3XqTAzBn3pXQ5lRw$ 1		1,000				1,000		
	Totale	cad					59,000	57,21496	3 375,68
71420 NP.DEI.025219b	Allacciamento di utenza trifase incluso conduttore di neutro e di protezione, con utilizzo di cavo unipolare o multipolare isolato in EPR posato in guaina protettiva di pvc flessibile, provvista di raccordi filettati e di adattatori alle estremità, l								
	TER-PRE_Allacciamento:TER-PRE_Allacciamento-FMVerticaleBHS - 2C5fV4TSvBfAvIlsAlTln5 1		1,000				1,000		
	TER-PRE_Allacciamento:TER-PRE_Allacciamento-FMVerticaleBHS - 2C5fV4TSvBfAvIlsAlTW9o 1		1,000				1,000		
	TER-PRE_Allacciamento:TER-PRE_Allacciamento-FMVerticaleBHS - 2C5fV4TSvBfAvIlsAlTW4i 1		1,000				1,000		
	TER-PRE_Allacciamento:TER-PRE_Allacciamento-FMVerticaleBHS - 2C5fV4TSvBfAvIlsAlTW4j 1		1,000				1,000		
	TER-PRE_Allacciamento:TER-PRE_Allacciamento-FMVerticaleBHS - 2C5fV4TSvBfAvIlsAlTWVA 1		1,000				1,000		
	A RIPORTARE IMPIANTI ELETTRICI								**247 942,55**
	A RIPORTARE HALL LANDSIDE								**2 250 283,45**
	A RIPORTARE TERMINAL PARTENZE								***35 368 556,6***
	A RIPORTARE								35 622 013,26

COMPUTO METRICO ESTIMATIVO

L1 - TERMINAL

01 - TERMINAL PARTENZE

001 - HALL LANDSIDE

ELE - IMPIANTI ELETTRICI

N. ARTICOLO	INDICAZIONE DEI LAVORI E DELLE PROVVISTE	U.M.	DIMENSIONI				QUANTITA'	PREZZO	IMPORTO
			SIMILI	LUNG.	LARG.	ALT.			
	RIPORTO								35 622 013,26
	TER-PRE_Allacciamento:TER-PRE_Allacciamento-FMVerticaleBHS - 2C5fV4TSvBfAvIlsAlTWVB 1		1,000				1,000		
	TER-PRE_Allacciamento:TER-PRE_Allacciamento-FMVerticaleBHS - 2C5fV4TSvBfAvIlsAlTWRq 1		1,000				1,000		
	TER-PRE_Allacciamento:TER-PRE_Allacciamento-FMVerticaleBHS - 2C5fV4TSvBfAvIlsAlTWRr 1		1,000				1,000		
	TER-PRE_Allacciamento:TER-PRE_Allacciamento-FMVerticaleBHS - 2C5fV4TSvBfAvIlsAlTWMC 1		1,000				1,000		
	TER-PRE_Allacciamento:TER-PRE_Allacciamento-FMVerticaleBHS - 2C5fV4TSvBfAvIlsAlTWMD 1		1,000				1,000		
	TER-PRE_Allacciamento:TER-PRE_Allacciamento-FMVerticaleBHS - 2C5fV4TSvBfAvIlsAlTWII 1		1,000				1,000		
	TER-PRE_Allacciamento:TER-PRE_Allacciamento-FMVerticaleBHS - 2C5fV4TSvBfAvIlsAlTWIJ 1		1,000				1,000		
	TER-PRE_Allacciamento:TER-PRE_Allacciamento-FMVerticaleBHS - 2C5fV4TSvBfAvIlsAlTWkb 1		1,000				1,000		
	TER-PRE_Allacciamento:TER-PRE_Allacciamento-FMVerticaleBHS - 2C5fV4TSvBfAvIlsAlTWkY 1		1,000				1,000		
	TER-PRE_Allacciamento:TER-PRE_Allacciamento-FMVerticaleBHS - 2C5fV4TSvBfAvIlsAlTWf5 1		1,000				1,000		
	TER-PRE_Allacciamento:TER-PRE_Allacciamento-FMVerticaleBHS - 2C5fV4TSvBfAvIlsAlTWf2 1		1,000				1,000		
	TER-PRE_Allacciamento:TER-PRE_Allacciamento-FMVerticaleBHS - 1Iri4e0BHCNug6ixQXoYHM 1		1,000				1,000		
	TER-PRE_Allacciamento:TER-PRE_Allacciamento-FMVerticaleBHS - 1Iri4e0BHCNug6ixQXoYHN 1		1,000				1,000		
	TER-PRE_Allacciamento:TER-PRE_Allacciamento-FMVerticaleBHS - 1Iri4e0BHCNug6ixQXoYCh 1		1,000				1,000		
	TER-PRE_Allacciamento:TER-PRE_Allacciamento-FMVerticaleBHS - 1Iri4e0BHCNug6ixQXoYCi 1		1,000				1,000		
	A RIPORTARE IMPIANTI ELETTRICI								**247 942,55**
	A RIPORTARE HALL LANDSIDE								**2 250 283,45**
	A RIPORTARE TERMINAL PARTENZE								***35 368 556,6***
	A RIPORTARE								35 622 013,26

COMPUTO METRICO ESTIMATIVO

L1 - TERMINAL

01 - TERMINAL PARTENZE

001 - HALL LANDSIDE

ELE - IMPIANTI ELETTRICI

N. ARTICOLO	INDICAZIONE DEI LAVORI E DELLE PROVVISTE	U.M.	DIMENSIONI				QUANTITA'	PREZZO	IMPORTO
			SIMILI	LUNG.	LARG.	ALT.			
	RIPORTO								35 622 013,26
	TER-PRE_Allacciamento:TER-PRE_Allacciamento-FMVerticaleBHS - 1Iri4e0BHCNug6ixQXoYDw 1		1,000				1,000		
	TER-PRE_Allacciamento:TER-PRE_Allacciamento-FMVerticaleBHS - 1Iri4e0BHCNug6ixQXoYDx 1		1,000				1,000		
	TER-PRE_Allacciamento:TER-PRE_Allacciamento-FMVerticaleBHS - 1Iri4e0BHCNug6ixQXoY4f 1		1,000				1,000		
	TER-PRE_Allacciamento:TER-PRE_Allacciamento-FMVerticaleBHS - 1Iri4e0BHCNug6ixQXoY4g 1		1,000				1,000		
	TER-PRE_Allacciamento:TER-PRE_Allacciamento-FMVerticaleBHS - 1Iri4e0BHCNug6ixQXoY0w 1		1,000				1,000		
	TER-PRE_Allacciamento:TER-PRE_Allacciamento-FMVerticaleBHS - 1Iri4e0BHCNug6ixQXoY0x 1		1,000				1,000		
	TER-PRE_Allacciamento:TER-PRE_Allacciamento-FMVerticaleBHS - 1Iri4e0BHCNug6ixQXoZyz 1		1,000				1,000		
	TER-PRE_Allacciamento:TER-PRE_Allacciamento-FMVerticaleBHS - 1Iri4e0BHCNug6ixQXoZy_ 1		1,000				1,000		
	TER-PRE_Allacciamento:TER-PRE_Allacciamento-FMVerticaleBHS - 1Iri4e0BHCNug6ixQXoZuz 1		1,000				1,000		
	TER-PRE_Allacciamento:TER-PRE_Allacciamento-FMVerticaleBHS - 1Iri4e0BHCNug6ixQXoZu_ 1		1,000				1,000		
	TER-PRE_Allacciamento:TER-PRE_Allacciamento-FMVerticaleBHS - 1Iri4e0BHCNug6ixQXoZrO 1		1,000				1,000		
	TER-PRE_Allacciamento:TER-PRE_Allacciamento-FMVerticaleBHS - 1Iri4e0BHCNug6ixQXoZrP 1		1,000				1,000		
	TER-PRE_Allacciamento:TER-PRE_Allacciamento-FMVerticaleBHS - 1Iri4e0BHCNug6ixQXoZnL 1		1,000				1,000		
	TER-PRE_Allacciamento:TER-PRE_Allacciamento-FMVerticaleBHS - 1Iri4e0BHCNug6ixQXoZnM 1		1,000				1,000		
	TER-PRE_Allacciamento:TER-PRE_Allacciamento-FMVerticaleBHS - 155J5MZSD50vudh9JH8QjU 1		1,000				1,000		
	A RIPORTARE IMPIANTI ELETTRICI								**247 942,55**
	A RIPORTARE HALL LANDSIDE								**2 250 283,45**
	A RIPORTARE TERMINAL PARTENZE								***35 368 556,6***
	A RIPORTARE								35 622 013,26

COMPUTO METRICO ESTIMATIVO

L1 - TERMINAL

01 - TERMINAL PARTENZE

001 - HALL LANDSIDE

ELE - IMPIANTI ELETTRICI

N. ARTICOLO	INDICAZIONE DEI LAVORI E DELLE PROVVISTE	U.M.	DIMENSIONI				QUANTITA'	PREZZO	IMPORTO
			SIMILI	LUNG.	LARG.	ALT.			
	RIPORTO								35 622 013,26
	TER-PRE_Allacciamento:TER-PRE_Allacciamento-FMVerticaleBHS - 155J5MZSD50vudh9JH8Qu3 1		1,000				1,000		
	TER-PRE_Allacciamento:TER-PRE_Allacciamento-FMVerticaleBHS - 155J5MZSD50vudh9JH8QoA 1		1,000				1,000		
	Totale	cad					37,000	57,21496	2 116,95
71450 NP.DEI.025219c	Allacciamento di utenza trifase incluso conduttore di neutro e di protezione, con utilizzo di cavo unipolare o multipolare isolato in EPR posato in guaina protettiva di pvc flessibile, provvista di raccordi filettati e di adattatori alle estremità, l								
	TER-PRE_Allacciamento:TER-PRE_Allacciamento-FMOrizzontaleMEC - 2S4bJltJT7igjcgAfNwn2s 1		1,000				1,000		
	TER-PRE_Allacciamento:TER-PRE_Allacciamento-FMOrizzontaleMEC - 2S4bJltJT7igjcgAfNwn2A 1		1,000				1,000		
	TER-PRE_Allacciamento:TER-PRE_Allacciamento-FMOrizzontaleMEC - 2S4bJltJT7igjcgAfNwsWX 1		1,000				1,000		
	TER-PRE_Allacciamento:TER-PRE_Allacciamento-FMOrizzontaleMEC - 2S4bJltJT7igjcgAfNwsWd 1		1,000				1,000		
	TER-PRE_Allacciamento:TER-PRE_Allacciamento-FMOrizzontaleMEC - 2S4bJltJT7igjcgAfNwsWI 1		1,000				1,000		
	TER-PRE_Allacciamento:TER-PRE_Allacciamento-FMOrizzontaleMEC - 2S4bJltJT7igjcgAfNwsWG 1		1,000				1,000		
	TER-PRE_Allacciamento:TER-PRE_Allacciamento-FMOrizzontaleMEC - 0iS6YrWrz8rw8aXukot70C 1		1,000				1,000		
	TER-PRE_Allacciamento:TER-PRE_Allacciamento-FMOrizzontaleMEC - 0iS6YrWrz8rw8aXukot7TQ 1		1,000				1,000		
	TER-PRE_Allacciamento:TER-PRE_Allacciamento-FMOrizzontaleMEC - 1_n1R55aLEYBffYXOwjGzz 1		1,000				1,000		
	TER-PRE_Allacciamento:TER-PRE_Allacciamento-FMOrizzontaleMEC - 3pZhqNPVD4veS_gkPG4euZ 1		1,000				1,000		
	TER-PRE_Allacciamento:TER-PRE_Allacciamento-FMOrizzontaleMEC - 3pZhqNPVD4veS_gkPG4ea7 1		1,000				1,000		
	A RIPORTARE IMPIANTI ELETTRICI								**250 059,50**
	A RIPORTARE HALL LANDSIDE								**2 252 400,40**
	A RIPORTARE TERMINAL PARTENZE								***35 370 673,6***
	A RIPORTARE								35 624 130,21

COMPUTO METRICO ESTIMATIVO

L1 - TERMINAL

01 - TERMINAL PARTENZE

001 - HALL LANDSIDE

ELE - IMPIANTI ELETTRICI

N. ARTICOLO	INDICAZIONE DEI LAVORI E DELLE PROVVISTE	U.M.	DIMENSIONI				QUANTITA'	PREZZO	IMPORTO
			SIMILI	LUNG.	LARG.	ALT.			
	RIPORTO								35 624 130,21
	TER-PRE_Allacciamento:TER-PRE_Allacciamento-FMOrizzontaleMEC - 3pZhqNPVD4veS_gkPG4eaF 1		1,000				1,000		
	Totale	cad					12,000	74,96624	899,59
71490 NP.DEI.025219c	Allacciamento di utenza trifase incluso conduttore di neutro e di protezione, con utilizzo di cavo unipolare o multipolare isolato in EPR posato in guaina protettiva di pvc flessibile, provvista di raccordi filettati e di adattatori alle estremità, l								
	TER-PRE_Allacciamento:TER-PRE_Allacciamento-MECVerticale - 32ivgWb5X6LeEWYidu_4HK 1		1,000				1,000		
	TER-PRE_Allacciamento:TER-PRE_Allacciamento-MECVerticale - 32ivgWb5X6LeEWYidu_5cQ 1		1,000				1,000		
	TER-PRE_Allacciamento:TER-PRE_Allacciamento-MECVerticale - 32ivgWb5X6LeEWYidu_5dk 1		1,000				1,000		
	TER-PRE_Allacciamento:TER-PRE_Allacciamento-MECVerticale - 2iCqdI8Rz3Du$FZMfVh5c2 1		1,000				1,000		
	Totale	cad					4,000	74,96624	299,86
	Totale 126 - IMP. ELETTRICO (DISTRIBUZIONE) Euro								**9 301,01**
	145 - IMP.PREVENZIONE INCENDI								
42275 NP.DEI.025218a	Allacciamento di utenza monofase incluso conduttore di protezione, con utilizzo di cavo unipolare o multipolare in guaina protettiva di pvc flessibile, provvista di raccordi filettati e di adattatori alle estremità, lunghezza fino a 1,5 m: sezione co								
	TER-PRE_Allacciamento:TER-PRE_Allacciamento-FMOrizzontaleENFC - 3ANuAy2Gf87RB0bvrwqNme 1		1,000				1,000		
	TER-PRE_Allacciamento:TER-PRE_Allacciamento-FMOrizzontaleENFC - 3ANuAy2Gf87RB0bvrwqNl5 1		1,000				1,000		
	TER-PRE_Allacciamento:TER-PRE_Allacciamento-FMOrizzontaleENFC - 3ANuAy2Gf87RB0bvrwqNl8 1		1,000				1,000		
	TER-PRE_Allacciamento:TER-PRE_Allacciamento-FMOrizzontaleENFC -		1,000				1,000		
	A RIPORTARE IMPIANTI ELETTRICI								**251 258,95**
	A RIPORTARE HALL LANDSIDE								**2 253 599,85**
	A RIPORTARE TERMINAL PARTENZE								***35 371 873,0***
	A RIPORTARE								35 625 329,66

COMPUTO METRICO ESTIMATIVO

L1 - TERMINAL

01 - TERMINAL PARTENZE

001 - HALL LANDSIDE

ELE - IMPIANTI ELETTRICI

N. ARTICOLO	INDICAZIONE DEI LAVORI E DELLE PROVVISTE	U.M.	DIMENSIONI				QUANTITA'	PREZZO	IMPORTO
			SIMILI	LUNG.	LARG.	ALT.			
	RIPORTO								35 625 329,66
	3ANuAy2Gf87RB0bvrwqNln 1								
	TER-PRE_Allacciamento:TER-PRE_Allacciamento-FMOrizzontaleENFC - 3ANuAy2Gf87RB0bvrwqNla 1		1,000				1,000		
	TER-PRE_Allacciamento:TER-PRE_Allacciamento-FMOrizzontaleENFC - 3ANuAy2Gf87RB0bvrwqNkL 1		1,000				1,000		
	TER-PRE_Allacciamento:TER-PRE_Allacciamento-FMOrizzontaleENFC - 3ANuAy2Gf87RB0bvrwqNks 1		1,000				1,000		
	TER-PRE_Allacciamento:TER-PRE_Allacciamento-FMOrizzontaleENFC - 3ANuAy2Gf87RB0bvrwqNk$ 1		1,000				1,000		
	TER-PRE_Allacciamento:TER-PRE_Allacciamento-FMOrizzontaleENFC - 3ANuAy2Gf87RB0bvrwqNiA 1		1,000				1,000		
	TER-PRE_Allacciamento:TER-PRE_Allacciamento-FMOrizzontaleENFC - 3ANuAy2Gf87RB0bvrwqNil 1		1,000				1,000		
	TER-PRE_Allacciamento:TER-PRE_Allacciamento-FMOrizzontaleENFC - 3ANuAy2Gf87RB0bvrwqNZl 1		1,000				1,000		
	TER-PRE_Allacciamento:TER-PRE_Allacciamento-FMOrizzontaleENFC - 3ANuAy2Gf87RB0bvrwqNYG 1		1,000				1,000		
	TER-PRE_Allacciamento:TER-PRE_Allacciamento-FMOrizzontaleENFC - 3ANuAy2Gf87RB0bvrwqNYP 1		1,000				1,000		
	TER-PRE_Allacciamento:TER-PRE_Allacciamento-FMOrizzontaleENFC - 3ANuAy2Gf87RB0bvrwqNYC 1		1,000				1,000		
	TER-PRE_Allacciamento:TER-PRE_Allacciamento-FMOrizzontaleENFC - 3ANuAy2Gf87RB0bvrwqNYn 1		1,000				1,000		
	Totale	cad					15,000	30,19487	452,92
	Totale 145 - IMP.PREVENZIONE INCENDI Euro								**452,92**
	Totale ELE - IMPIANTI ELETTRICI Euro								**251 711,87**
	A RIPORTARE HALL LANDSIDE								**2 254 052,77**
	A RIPORTARE TERMINAL PARTENZE								***35 372 325,9***
	A RIPORTARE								35 625 782,58

COMPUTO METRICO ESTIMATIVO

L1 - TERMINAL

01 - TERMINAL PARTENZE

001 - HALL LANDSIDE

FAC - INVOLUCRO ESTERNO - FACCIATE

N. ARTICOLO	INDICAZIONE DEI LAVORI E DELLE PROVVISTE	U.M.	DIMENSIONI				QUANTITA'	PREZZO	IMPORTO
			SIMILI	LUNG.	LARG.	ALT.			
	RIPORTO								35 625 782,58
	041 - MURATURE PERIMETRALI E ISOLAMENTI								
30130 AP-E.ARC.014	0.ME.00_Pannello sandwich in alluminio preverniciato con isolante in lana di roccia dello sp.100 mm.								
	01_TERMINAL PARTENZE_HALL LANDSIDE								
	0.ME.00 - Panello sandwich metallico coibentato								
	ARC_P00_+9.70 1 * (9.06)		1,000			9,060	9,060		
	ARC_P00_+9.70 1 * (10.08)		1,000			10,080	10,080		
	ARC_P00_+9.70 1 * (707.34)		1,000			707,340	707,340		
	ARC_P00_+9.70 1 * (1015.62)		1,000			1 015,620	1 015,620		
	ARC_P00_+9.70 1 * (2.38)		1,000			2,380	2,380		
	ARC_P00_+9.70 1 * (1.07)		1,000			1,070	1,070		
	ARC_P01_+16.95 Mezzanino 1 * (78.79)		1,000			78,790	78,790		
	ARC_P01_+16.95 Mezzanino 1 * (77.66)		1,000			77,660	77,660		
	ARC_P01_+16.95 Mezzanino 1 * (95.61)		1,000			95,610	95,610		
	ARC_P01_+16.95 Mezzanino 1 * (83.06)		1,000			83,060	83,060		
	ARC_P01_+16.95 Mezzanino 1 * (89.50)		1,000			89,500	89,500		
	ARC_P01_+16.95 Mezzanino 1 * (95.60)		1,000			95,600	95,600		
	ARC_P03_+19.40 1 * (6.34)		1,000			6,340	6,340		
	ARC_P04_+20.88 1 * (6.36)		1,000			6,360	6,360		
	Totale	m²					2 278,470	86,47000	197 019,30
30160 AP-E.ARC.015	0.ME.01_Tamponamento esterno composto da doppio pannello OSB sp. 19+19 mm								
	01_TERMINAL PARTENZE_HALL LANDSIDE								
	0.ME.01 - Parete multistrato esterna rivestita in pannelli di alluminio								
	ARC_P00_+9.70 1 * (130.21)		1,000			130,210	130,210		
	A RIPORTARE INVOLUCRO ESTERNO - FACCIATE								**197 019,30**
	A RIPORTARE HALL LANDSIDE								**2 451 072,07**
	A RIPORTARE TERMINAL PARTENZE								***35 569 345,2***
	A RIPORTARE								35 822 801,88

COMPUTO METRICO ESTIMATIVO

L1 - TERMINAL

01 - TERMINAL PARTENZE

001 - HALL LANDSIDE

FAC - INVOLUCRO ESTERNO - FACCIATE

N. ARTICOLO	INDICAZIONE DEI LAVORI E DELLE PROVVISTE	U.M.	DIMENSIONI				QUANTITA'	PREZZO	IMPORTO
			SIMILI	LUNG.	LARG.	ALT.			
	RIPORTO								35 822 801,88
	ARC_P00_+9.70 1 * (130.15)		1,000			130,150	130,150		
	ARC_P00_+9.70 1 * (7.92)		1,000			7,920	7,920		
	ARC_P00_+9.70 1 * (130.22)		1,000			130,220	130,220		
	ARC_P00_+9.70 1 * (8.57)		1,000			8,570	8,570		
	ARC_P00_+9.70 1 * (8.57)		1,000			8,570	8,570		
	ARC_P00_+9.70 1 * (8.51)		1,000			8,510	8,510		
	ARC_P00_+9.70 1 * (8.39)		1,000			8,390	8,390		
	ARC_P00_+9.70 1 * (8.29)		1,000			8,290	8,290		
	Totale	m²					440,830	230,70000	101 699,48
30250 AP-E.ARC.025	0.ME.12_Blocco in calcestruzzo cellulare idrofugato								
	01_TERMINAL PARTENZE_HALL LANDSIDE								
	0.ME.12 - Cordolo in Calcestruzzo cellulare idrofugato sp. 20 cm								
	ARC_P00_+9.70 1 * (35.86)		1,000			35,860	35,860		
	ARC_P00_+9.70 1 * (1.82)		1,000			1,820	1,820		
	ARC_P00_+9.70 1 * (1.82)		1,000			1,820	1,820		
	ARC_P00_+9.70 1 * (35.87)		1,000			35,870	35,870		
	ARC_P00_+9.70 1 * (1.82)		1,000			1,820	1,820		
	ARC_P00_+9.70 1 * (1.82)		1,000			1,820	1,820		
	ARC_P00_+9.70 1 * (1.82)		1,000			1,820	1,820		
	ARC_P00_+9.70 1 * (35.86)		1,000			35,860	35,860		
	ARC_P00_+9.70 1 * (1.82)		1,000			1,820	1,820		
	Totale	m²					118,510	127,99000	15 168,09
30270 CAL25_01.D01.038.005	densità 28 kg/m3, spessore mm 100								
	A RIPORTARE INVOLUCRO ESTERNO - FACCIATE								**313 886,87**
	A RIPORTARE HALL LANDSIDE								**2 567 939,64**
	A RIPORTARE TERMINAL PARTENZE								***35 686 212,8***
	A RIPORTARE								35 939 669,45

COMPUTO METRICO ESTIMATIVO

L1 - TERMINAL

01 - TERMINAL PARTENZE

001 - HALL LANDSIDE

FAC - INVOLUCRO ESTERNO - FACCIATE

N. ARTICOLO	INDICAZIONE DEI LAVORI E DELLE PROVVISTE	U.M.	DIMENSIONI				QUANTITA'	PREZZO	IMPORTO
			SIMILI	LUNG.	LARG.	ALT.			
	RIPORTO								35 939 669,45
	01_TERMINAL PARTENZE_HALL LANDSIDE								
	0.ME.13 - Pannello rivestimento in XPS controterra sp. 10 cm								
	ARC_P00_+9.70 1 * (7.21)		1,000			7,210	7,210		
	ARC_P00_+9.70 1 * (61.78)		1,000			61,780	61,780		
	ARC_P00_+9.70 1 * (20.32)		1,000			20,320	20,320		
	ARC_P00_+9.70 1 * (162.12)		1,000			162,120	162,120		
	ARC_P00_+9.70 1 * (20.33)		1,000			20,330	20,330		
	ARC_P00_+9.70 1 * (7.11)		1,000			7,110	7,110		
	Totale	m²					278,870	28,24974	7 878,00
	Totale 041 - MURATURE PERIMETRALI E ISOLAMENTI Euro								**321 764,87**
	Totale FAC - INVOLUCRO ESTERNO - FACCIATE Euro								**321 764,87**
	A RIPORTARE HALL LANDSIDE								**2 575 817,64**
	A RIPORTARE TERMINAL PARTENZE								***35 694 090,8***
	A RIPORTARE								35 947 547,45

COMPUTO METRICO ESTIMATIVO

L1 - TERMINAL

01 - TERMINAL PARTENZE

001 - HALL LANDSIDE

MEC - IMPIANTI MECCANICI

N. ARTICOLO	INDICAZIONE DEI LAVORI E DELLE PROVVISTE	U.M.	DIMENSIONI				QUANTITA'	PREZZO	IMPORTO
			SIMILI	LUNG.	LARG.	ALT.			
	RIPORTO								35 947 547,45
	109 - IMPIANTO ANTINCENDIO								
3240	CASSETTA DA ESTERNO PER IDRANTI								
NP25.22CL.PR.C.000910.020.b									
	Idrante UNI45:Idrante UNI45 - 36xonjZgr80OXo76Ig_lXw 1		1,000				1,000		
	Idrante UNI45:Idrante UNI45 - 36xonjZgr80OXo76Ig_lk7 1		1,000				1,000		
	Idrante UNI45:Idrante UNI45 - 36xonjZgr80OXo76Ig_lk4 1		1,000				1,000		
	Idrante UNI45:Idrante UNI45 - 36xonjZgr80OXo76Ig_lk1 1		1,000				1,000		
	Idrante UNI45:Idrante UNI45 - 36xonjZgr80OXo76Ig_lkE 1		1,000				1,000		
	Idrante UNI45:Idrante UNI45 - 36xonjZgr80OXo76Ig_lkB 1		1,000				1,000		
	Idrante UNI45:Idrante UNI45 - 36xonjZgr80OXo76Ig_lk8 1		1,000				1,000		
	Idrante UNI45:Idrante UNI45 - 36xonjZgr80OXo76Ig_lkz 1		1,000				1,000		
	Idrante UNI45:Idrante UNI45 - 36xonjZgr80OXo76Ig_lkw 1		1,000				1,000		
	Idrante UNI45:Idrante UNI45 - 36xonjZgr80OXo76Ig_ll7 1		1,000				1,000		
	Idrante UNI45:Idrante UNI45 - 36xonjZgr80OXo76Ig_llE 1		1,000				1,000		
	Idrante UNI45:Idrante UNI45 - 36xonjZgr80OXo76Ig_lLN 1		1,000				1,000		
	Idrante UNI45:Idrante UNI45 - 0XE0QAMN9AeAb5FT8Bp2jn 1		1,000				1,000		
	Idrante UNI45:Idrante UNI45 - 0XE0QAMN9AeAb5FT8Bp2jk 1		1,000				1,000		
	Totale	cad					14,000	240,72000	3 370,08
5950	ESTINTORE A POLVERE								
NP25.22CL.PR.C.000910.080.k									
	Estintore_Polvere:TER-ANT-EstintorePolvere - 1BfM9TiSP18Ri7yzCYc$yM 1		1,000				1,000		
	Estintore_Polvere:TER-ANT-EstintorePolvere - 1BfM9TiSP18Ri7yzCYc$uE 1		1,000				1,000		
	Estintore_Polvere:TER-ANT-EstintorePolvere - 1BfM9TiSP18Ri7yzCYcr 1		1,000				1,000		
	Estintore_Polvere:TER-ANT-EstintorePolvere - 1BfM9TiSP18Ri7yzCYc$iu 1		1,000				1,000		
	Estintore_Polvere:TER-ANT-EstintorePolvere - 1BfM9TiSP18Ri7yzCYc$j_ 1		1,000				1,000		
	Estintore_Polvere:TER-ANT-EstintorePolvere - 1BfM9TiSP18Ri7yzCYc$l4 1		1,000				1,000		
	A RIPORTARE IMPIANTI MECCANICI								**3 370,08**
	A RIPORTARE HALL LANDSIDE								**2 579 187,72**
	A RIPORTARE TERMINAL PARTENZE								***35 697 460,9***
	A RIPORTARE								35 950 917,53

COMPUTO METRICO ESTIMATIVO

L1 - TERMINAL

01 - TERMINAL PARTENZE

001 - HALL LANDSIDE

MEC - IMPIANTI MECCANICI

N. ARTICOLO	INDICAZIONE DEI LAVORI E DELLE PROVVISTE	U.M.	DIMENSIONI				QUANTITA'	PREZZO	IMPORTO
			SIMILI	LUNG.	LARG.	ALT.			
	RIPORTO								35 950 917,53
	Estintore_Polvere:TER-ANT-EstintorePolvere - 1BfM9TiSP18Ri7yzCYc$h3 1		1,000				1,000		
	Estintore_Polvere:TER-ANT-EstintorePolvere - 1BfM9TiSP18Ri7yzCYc$hB 1		1,000				1,000		
	Estintore_Polvere:TER-ANT-EstintorePolvere - 1BfM9TiSP18Ri7yzCYc$hL 1		1,000				1,000		
	Estintore_Polvere:TER-ANT-EstintorePolvere - 1BfM9TiSP18Ri7yzCYc$hT 1		1,000				1,000		
	Estintore_Polvere:TER-ANT-EstintorePolvere - 1BfM9TiSP18Ri7yzCYc$a3 1		1,000				1,000		
	Estintore_Polvere:TER-ANT-EstintorePolvere - 1BfM9TiSP18Ri7yzCYc$Wq 1		1,000				1,000		
	Estintore_Polvere:TER-ANT-EstintorePolvere - 1BfM9TiSP18Ri7yzCYc$W4 1		1,000				1,000		
	Estintore_Polvere:TER-ANT-EstintorePolvere - 1BfM9TiSP18Ri7yzCYc$WS 1		1,000				1,000		
	Estintore_Polvere:TER-ANT-EstintorePolvere - 1BfM9TiSP18Ri7yzCYc_Oh 1		1,000				1,000		
	Estintore_Polvere:TER-ANT-EstintorePolvere - 1BfM9TiSP18Ri7yzCYc_PL 1		1,000				1,000		
	Estintore_Polvere:TER-ANT-EstintorePolvere - 1BfM9TiSP18Ri7yzCYc_ya 1		1,000				1,000		
	Estintore_Polvere:TER-ANT-EstintorePolvere - 1BfM9TiSP18Ri7yzCYc__K 1		1,000				1,000		
	Estintore_Polvere:TER-ANT-EstintorePolvere - 1B0QyWeKT4URl8z6xKZqEy 1		1,000				1,000		
	Estintore_Polvere:TER-ANT-EstintorePolvere - 1B0QyWeKT4URl8z6xKZqFs 1		1,000				1,000		
	Estintore_Polvere:TER-ANT-EstintorePolvere - 1B0QyWeKT4URl8z6xKZq7a 1		1,000				1,000		
	Estintore_Polvere:TER-ANT-EstintorePolvere - 1B0QyWeKT4URl8z6xKZru_ 1		1,000				1,000		
	Estintore_Polvere:TER-ANT-EstintorePolvere - 1B0QyWeKT4URl8z6xKZrwG 1		1,000				1,000		
	Estintore_Polvere:TER-ANT-EstintorePolvere - 1B0QyWeKT4URl8z6xKZry2 1		1,000				1,000		
	Estintore_Polvere:TER-ANT-EstintorePolvere - 1B0QyWeKT4URl8z6xKZr$g 1		1,000				1,000		
	Estintore_Polvere:TER-ANT-EstintorePolvere - 1B0QyWeKT4URl8z6xKZrmJ 1		1,000				1,000		
	Estintore_Polvere:TER-ANT-EstintorePolvere - 0XE0QAMN9AeAb5FT8Bp2sV 1		1,000				1,000		
	Estintore_Polvere:TER-ANT-EstintorePolvere - 0XE0QAMN9AeAb5FT8Bp2t6 1		1,000				1,000		
	Estintore_Polvere:TER-ANT-EstintorePolvere - 0XE0QAMN9AeAb5FT8Bp2mR 1		1,000				1,000		
	Estintore_Polvere:TER-ANT-EstintorePolvere - 0XE0QAMN9AeAb5FT8Bp2mQ 1		1,000				1,000		
	Estintore_Polvere:TER-ANT-EstintorePolvere - 0XE0QAMN9AeAb5FT8Bp2yu 1		1,000				1,000		
	Estintore_Polvere:TER-ANT-EstintorePolvere - 0XE0QAMN9AeAb5FT8Bp2zX 1		1,000				1,000		
	A RIPORTARE IMPIANTI MECCANICI								**3 370,08**
	A RIPORTARE HALL LANDSIDE								**2 579 187,72**
	A RIPORTARE TERMINAL PARTENZE								***35 697 460,9***
	A RIPORTARE								35 950 917,53

COMPUTO METRICO ESTIMATIVO

L1 - TERMINAL

01 - TERMINAL PARTENZE

001 - HALL LANDSIDE

MEC - IMPIANTI MECCANICI

N. ARTICOLO	INDICAZIONE DEI LAVORI E DELLE PROVVISTE	U.M.	DIMENSIONI				QUANTITA'	PREZZO	IMPORTO
			SIMILI	LUNG.	LARG.	ALT.			
	RIPORTO								35 950 917,53
	Estintore_Polvere:TER-ANT-EstintorePolvere - 0XE0QAMN9AeAb5FT8Bp2_L 1		1,000				1,000		
	Estintore_Polvere:TER-ANT-EstintorePolvere - 0XE0QAMN9AeAb5FT8Bp2uz 1		1,000				1,000		
	Estintore_Polvere:TER-ANT-EstintorePolvere - 0XE0QAMN9AeAb5FT8Bp26K 1		1,000				1,000		
	Totale	cad					35,000	89,44000	3 130,40
6020 NP25.22CL.PR.C.000910.090.d	ESTINTORE AD ANIDRITE CARBONICA								
	Estintore_CO2:TER-ANT-EstintoreCO2 - 1BfM9TiSP18Ri7yzCYc$ap 1		1,000				1,000		
	Estintore_CO2:TER-ANT-EstintoreCO2 - 1B0QyWeKT4URl8z6xKZqFM 1		1,000				1,000		
	Totale	cad					2,000	359,99000	719,98
7090 CAL25_06.I01.046.006	Diametro nominale 1"1/2								
	Tubazione:SEG-TUB-AcciaioZincatoFilettato - ANT 2 - 36xonjZgr80OXo76Ig_lXv 0.150625553023456*1.3			0,196			0,196		
	Tubazione:SEG-TUB-AcciaioZincatoFilettato - ANT 2 - 36xonjZgr80OXo76Ig_lk3 0.0386766859306382*1.3			0,050			0,050		
	Tubazione:SEG-TUB-AcciaioZincatoFilettato - ANT 2 - 36xonjZgr80OXo76Ig_lk0 0.151375596572441*1.3			0,197			0,197		
	Tubazione:SEG-TUB-AcciaioZincatoFilettato - ANT 2 - 36xonjZgr80OXo76Ig_lkD 0.0845720182791124*1.3			0,110			0,110		
	Tubazione:SEG-TUB-AcciaioZincatoFilettato - ANT 2 - 36xonjZgr80OXo76Ig_lkA 0.150753897444029*1.3			0,196			0,196		
	Tubazione:SEG-TUB-AcciaioZincatoFilettato - ANT 2 - 36xonjZgr80OXo76Ig_lkN 0.174619040274113*1.3			0,227			0,227		
	Tubazione:SEG-TUB-AcciaioZincatoFilettato - ANT 2 - 36xonjZgr80OXo76Ig_lky 0.176614899527584*1.3			0,230			0,230		
	Tubazione:SEG-TUB-AcciaioZincatoFilettato - ANT 2 - 36xonjZgr80OXo76Ig_lkv 0.164642774443096*1.3			0,214			0,214		
	Tubazione:SEG-TUB-AcciaioZincatoFilettato - ANT 2 - 36xonjZgr80OXo76Ig_ll6			0,263			0,263		
	A RIPORTARE IMPIANTI MECCANICI								**7 220,46**
	A RIPORTARE HALL LANDSIDE								**2 583 038,10**
	A RIPORTARE TERMINAL PARTENZE								***35 701 311,3***
	A RIPORTARE								35 954 767,91

COMPUTO METRICO ESTIMATIVO

L1 - TERMINAL

01 - TERMINAL PARTENZE

001 - HALL LANDSIDE

MEC - IMPIANTI MECCANICI

N. ARTICOLO	INDICAZIONE DEI LAVORI E DELLE PROVVISTE	U.M.	DIMENSIONI				QUANTITA'	PREZZO	IMPORTO
			SIMILI	LUNG.	LARG.	ALT.			
	RIPORTO								35 954 767,91
	0.201946940678941*1.3								
	Tubazione:SEG-TUB-AcciaioZincatoFilettato - ANT 2 - 36xonjZgr80OXo76Ig_llD 0.108205434797066*1.3			0,141			0,141		
	Tubazione:SEG-TUB-AcciaioZincatoFilettato - ANT 2 - 36xonjZgr80OXo76Ig_li0 1.30040720600586*1.3			1,691			1,691		
	Tubazione:SEG-TUB-AcciaioZincatoFilettato - ANT 2 - 36xonjZgr80OXo76Ig_liK 1.34112081021105*1.3			1,743			1,743		
	Tubazione:SEG-TUB-AcciaioZincatoFilettato - ANT 2 - 36xonjZgr80OXo76Ig_liU 1.34091913811599*1.3			1,743			1,743		
	Tubazione:SEG-TUB-AcciaioZincatoFilettato - ANT 2 - 36xonjZgr80OXo76Ig_liO 1.33112078072373*1.3			1,730			1,730		
	Tubazione:SEG-TUB-AcciaioZincatoFilettato - ANT 2 - 36xonjZgr80OXo76Ig_liY 1.34112078072312*1.3			1,743			1,743		
	Tubazione:SEG-TUB-AcciaioZincatoFilettato - ANT 2 - 36xonjZgr80OXo76Ig_lii 1.34112078072229*1.3			1,743			1,743		
	Tubazione:SEG-TUB-AcciaioZincatoFilettato - ANT 2 - 36xonjZgr80OXo76Ig_lis 1.07022995974177*1.3			1,391			1,391		
	Tubazione:SEG-TUB-AcciaioZincatoFilettato - ANT 2 - 36xonjZgr80OXo76Ig_liy 1.93179404978418*1.3			2,511			2,511		
	Tubazione:SEG-TUB-AcciaioZincatoFilettato - ANT 2 - 36xonjZgr80OXo76Ig_lj0 1.93180397747857*1.3			2,511			2,511		
	Tubazione:SEG-TUB-AcciaioZincatoFilettato - ANT 2 - 36xonjZgr80OXo76Ig_ljA 2.00480894132574*1.3			2,606			2,606		
	Tubazione:SEG-TUB-AcciaioZincatoFilettato - ANT 2 - 36xonjZgr80OXo76Ig_ljK 2.00480894132574*1.3			2,606			2,606		
	Tubazione:SEG-TUB-AcciaioZincatoFilettato - ANT 2 - 36xonjZgr80OXo76Ig_ljU 1.93180397747857*1.3			2,511			2,511		
	Tubazione:SEG-TUB-AcciaioZincatoFilettato - ANT 2 - 36xonjZgr80OXo76Ig_ljO 1.93180397747857*1.3			2,511			2,511		
	Tubazione:SEG-TUB-AcciaioZincatoFilettato - ANT 2 - 36xonjZgr80OXo76Ig_lgi			37,968			37,968		
	A RIPORTARE IMPIANTI MECCANICI								**7 220,46**
	A RIPORTARE HALL LANDSIDE								**2 583 038,10**
	A RIPORTARE TERMINAL PARTENZE								***35 701 311,3***
	A RIPORTARE								35 954 767,91

COMPUTO METRICO ESTIMATIVO

L1 - TERMINAL

01 - TERMINAL PARTENZE

001 - HALL LANDSIDE

MEC - IMPIANTI MECCANICI

N. ARTICOLO	INDICAZIONE DEI LAVORI E DELLE PROVVISTE	U.M.	DIMENSIONI				QUANTITA'	PREZZO	IMPORTO
			SIMILI	LUNG.	LARG.	ALT.			
	RIPORTO								35 954 767,91
	29.2062054347978*1.3								
	Tubazione:SEG-TUB-AcciaioZincatoFilettato - ANT 2 - 36xonjZgr80OXo76Ig_lge 1.82037585935579*1.3			2,366			2,366		
	Tubazione:SEG-TUB-AcciaioZincatoFilettato - ANT 2 - 36xonjZgr80OXo76Ig_leW 18.2255316941649*1.3			23,693			23,693		
	Tubazione:SEG-TUB-AcciaioZincatoFilettato - ANT 2 - 36xonjZgr80OXo76Ig_lKN 11.5776625922128*1.3			15,051			15,051		
	Tubazione:SEG-TUB-AcciaioZincatoFilettato - ANT 2 - 36xonjZgr80OXo76Ig_lKV 10.9189699802232*1.3			14,195			14,195		
	Tubazione:SEG-TUB-AcciaioZincatoFilettato - ANT 2 - 36xonjZgr80OXo76Ig_lKT 2.00480894132574*1.3			2,606			2,606		
	Tubazione:SEG-TUB-AcciaioZincatoFilettato - ANT 2 - 36xonjZgr80OXo76Ig_lKZ 11.4090373133286*1.3			14,832			14,832		
	Tubazione:SEG-TUB-AcciaioZincatoFilettato - ANT 2 - 36xonjZgr80OXo76Ig_lKj 1.93180397747857*1.3			2,511			2,511		
	Tubazione:SEG-TUB-AcciaioZincatoFilettato - ANT 2 - 36xonjZgr80OXo76Ig_lKt 10.928215969713*1.3			14,207			14,207		
	Tubazione:SEG-TUB-AcciaioZincatoFilettato - ANT 2 - 36xonjZgr80OXo76Ig_lKp 1.93180397747857*1.3			2,511			2,511		
	Tubazione:SEG-TUB-AcciaioZincatoFilettato - ANT 2 - 36xonjZgr80OXo76Ig_lLM 0.11452939504162*1.3			0,149			0,149		
	Tubazione:SEG-TUB-AcciaioZincatoFilettato - ANT 2 - 36xonjZgr80OXo76Ig_lLK 2.00480894132574*1.3			2,606			2,606		
	Tubazione:SEG-TUB-AcciaioZincatoFilettato - ANT 2 - 36xonjZgr80OXo76Ig_lLO 10.9195088867852*1.3			14,195			14,195		
	Tubazione:SEG-TUB-AcciaioZincatoFilettato - ANT 2 - 36xonjZgr80OXo76Ig_lLy 1.3790428767188*1.3			1,793			1,793		
	Tubazione:SEG-TUB-AcciaioZincatoFilettato - ANT 2 - 2U05Gj4df2ihuUafPxaUXw 0.040867962021425*1.3			0,053			0,053		
	Tubazione:SEG-TUB-AcciaioZincatoFilettato - ANT 2 - 2U05Gj4df2ihuUafPxaUXu			2,511			2,511		
	A RIPORTARE IMPIANTI MECCANICI								**7 220,46**
	A RIPORTARE HALL LANDSIDE								**2 583 038,10**
	A RIPORTARE TERMINAL PARTENZE								***35 701 311,3***
	A RIPORTARE								35 954 767,91

COMPUTO METRICO ESTIMATIVO

L1 - TERMINAL

01 - TERMINAL PARTENZE

001 - HALL LANDSIDE

MEC - IMPIANTI MECCANICI

N. ARTICOLO	INDICAZIONE DEI LAVORI E DELLE PROVVISTE	U.M.	DIMENSIONI				QUANTITA'	PREZZO	IMPORTO
			SIMILI	LUNG.	LARG.	ALT.			
	RIPORTO								35 954 767,91
	1.9318039776133*1.3								
	Tubazione:SEG-TUB-AcciaioZincatoFilettato - ANT 2 - 2U05Gj4df2ihuUafPxaUXO 0.00369157847238892*1.3			0,005			0,005		
	Tubazione:SEG-TUB-AcciaioZincatoFilettato - ANT 2 - 0XE0QAMN9AeAb5FT8Bp2jm 0.0223789627781494*1.3			0,029			0,029		
	Tubazione:SEG-TUB-AcciaioZincatoFilettato - ANT 3 - 0XE0QAMN9AeAb5FT8Bp2l4 0.146443363499909*1.3			0,190			0,190		
	Tubazione:SEG-TUB-AcciaioZincatoFilettato - ANT 2 - 0XE0QAMN9AeAb5FT8Bp2e4 1.93180397747857*1.3			2,511			2,511		
	Tubazione:SEG-TUB-AcciaioZincatoFilettato - ANT 2 - 0XE0QAMN9AeAb5FT8Bp2eA 0.496155587952188*1.3			0,645			0,645		
	Tubazione:SEG-TUB-AcciaioZincatoFilettato - ANT 2 - 0XE0QAMN9AeAb5FT8Bp2fV 0.126599999999497*1.3			0,165			0,165		
	Tubazione:SEG-TUB-AcciaioZincatoFilettato - ANT 2 - 0XE0QAMN9AeAb5FT8Bp26m 0.128766192078684*1.3			0,167			0,167		
	Totale	m					183,823	31,95150	5 873,42
7330 CAL25_06.I01.046.008	Diametro nominale 2"1/2								
	Tubazione:SEG-TUB-AcciaioZincatoFilettato - ANT 2 - 36xonjZgr80OXo76Ig_li4 4.84592752496161*1.3			6,300			6,300		
	Tubazione:SEG-TUB-AcciaioZincatoFilettato - ANT 2 - 36xonjZgr80OXo76Ig_liD 7.08740965627508*1.3			9,214			9,214		
	Tubazione:SEG-TUB-AcciaioZincatoFilettato - ANT 2 - 36xonjZgr80OXo76Ig_li8 33.6911001253727*1.3			43,798			43,798		
	Tubazione:SEG-TUB-AcciaioZincatoFilettato - ANT 2 - 36xonjZgr80OXo76Ig_liH 19.1490642646576*1.3			24,894			24,894		
	Tubazione:SEG-TUB-AcciaioZincatoFilettato - ANT 2 - 36xonjZgr80OXo76Ig_liR 2.53699707145965*1.3			3,298			3,298		
	Tubazione:SEG-TUB-AcciaioZincatoFilettato - ANT 2 - 36xonjZgr80OXo76Ig_lib			22,665			22,665		
	A RIPORTARE IMPIANTI MECCANICI								**13 093,88**
	A RIPORTARE HALL LANDSIDE								**2 588 911,52**
	A RIPORTARE TERMINAL PARTENZE								***35 707 184,7***
	A RIPORTARE								35 960 641,33

COMPUTO METRICO ESTIMATIVO

L1 - TERMINAL

01 - TERMINAL PARTENZE

001 - HALL LANDSIDE

MEC - IMPIANTI MECCANICI

N. ARTICOLO	INDICAZIONE DEI LAVORI E DELLE PROVVISTE	U.M.	DIMENSIONI				QUANTITA'	PREZZO	IMPORTO
			SIMILI	LUNG.	LARG.	ALT.			
	RIPORTO								35 960 641,33
	17.4348432075382*1.3								
	Tubazione:SEG-TUB-AcciaioZincatoFilettato - ANT 2 - 36xonjZgr80OXo76Ig_lil 18.5132690383776*1.3			24,067			24,067		
	Tubazione:SEG-TUB-AcciaioZincatoFilettato - ANT 2 - 36xonjZgr80OXo76Ig_lif 12.5520052366198*1.3			16,318			16,318		
	Tubazione:SEG-TUB-AcciaioZincatoFilettato - ANT 2 - 36xonjZgr80OXo76Ig_ljX 3.42137486050246*1.3			4,448			4,448		
	Tubazione:SEG-TUB-AcciaioZincatoFilettato - ANT 2 - 36xonjZgr80OXo76Ig_lgd 7.59682235576862*1.3			9,876			9,876		
	Tubazione:SEG-TUB-AcciaioZincatoFilettato - ANT 2 - 36xonjZgr80OXo76Ig_lef 18.605758414263*1.3			24,187			24,187		
	Tubazione:SEG-TUB-AcciaioZincatoFilettato - ANT 2 - 36xonjZgr80OXo76Ig_lKK 0.760307169720344*1.3			0,988			0,988		
	Tubazione:SEG-TUB-AcciaioZincatoFilettato - ANT 2 - 36xonjZgr80OXo76Ig_lKO 14.4096202136087*1.3			18,733			18,733		
	Tubazione:SEG-TUB-AcciaioZincatoFilettato - ANT 2 - 36xonjZgr80OXo76Ig_lKW 9.03186232508485*1.3			11,741			11,741		
	Tubazione:SEG-TUB-AcciaioZincatoFilettato - ANT 2 - 36xonjZgr80OXo76Ig_lKr 9.56281364582928*1.3			12,432			12,432		
	Tubazione:SEG-TUB-AcciaioZincatoFilettato - ANT 2 - 36xonjZgr80OXo76Ig_lKy 19.0752006716311*1.3			24,798			24,798		
	Tubazione:SEG-TUB-AcciaioZincatoFilettato - ANT 2 - 36xonjZgr80OXo76Ig_lLR 22.5459171349965*1.3			29,310			29,310		
	Tubazione:SEG-TUB-AcciaioZincatoFilettato - ANT 2 - 36xonjZgr80OXo76Ig_lLb 12.4265386150474*1.3			16,155			16,155		
	Tubazione:SEG-TUB-AcciaioZincatoFilettato - ANT 2 - 36xonjZgr80OXo76Ig_lID 3.33511015846513*1.3			4,336			4,336		
	Tubazione:SEG-TUB-AcciaioZincatoFilettato - ANT 2 - 0XE0QAMN9AeAb5FT8Bp2fN 11.6706250557123*1.3			15,172			15,172		
	Tubazione:SEG-TUB-AcciaioZincatoFilettato - ANT 2 - 36xonjZgr80OXo76Ig_lI7			35,506			35,506		
	A RIPORTARE IMPIANTI MECCANICI								**13 093,88**
	A RIPORTARE HALL LANDSIDE								**2 588 911,52**
	A RIPORTARE TERMINAL PARTENZE								***35 707 184,7***
	A RIPORTARE								35 960 641,33

COMPUTO METRICO ESTIMATIVO

L1 - TERMINAL

01 - TERMINAL PARTENZE

001 - HALL LANDSIDE

MEC - IMPIANTI MECCANICI

N. ARTICOLO	INDICAZIONE DEI LAVORI E DELLE PROVVISTE	U.M.	DIMENSIONI				QUANTITA'	PREZZO	IMPORTO
			SIMILI	LUNG.	LARG.	ALT.			
	RIPORTO								35 960 641,33
	27.3122830383671*1.3								
	Totale	m					358,236	55,49935	19 881,87
7410 CAL25_06.I01.046.009	Diametro nominale 3"								
	Tubazione:SEG-TUB-AcciaioZincatoFilettato - ANT 2 - 36xonjZgr80OXo76Ig_li6 8.10689835334956*1.3			10,539			10,539		
	Totale	m					10,539	79,87495	841,80
	Totale 109 - IMPIANTO ANTINCENDIO Euro								**33 817,55**
	122 - IMPIANTO FOGNARIO								
6720 CAL25_06.I20.005.007	Ø110 mm								
	Tubazione:SEG-TUB-PEAD - AN 15 - DN110 - 3rI2nsUrb1pBLI6Pmxy1Aq 0.0740394216305412*1.3			0,096			0,096		
	Tubazione:SEG-TUB-PEAD - AN 15 - DN110 - 3rI2nsUrb1pBLI6Pmxy1BA 0.191247405569182*1.3			0,249			0,249		
	Tubazione:SEG-TUB-PEAD - AN 15 - DN110 - 3rI2nsUrb1pBLI6Pmxy1B0 0.0789950245420568*1.3			0,103			0,103		
	Tubazione:SEG-TUB-PEAD - AN 15 - DN110 - 3rI2nsUrb1pBLI6Pmxy1B6 0.156247405565856*1.3			0,203			0,203		
	Tubazione:SEG-TUB-PEAD - AN 15 - DN110 - 3rI2nsUrb1pBLI6Pmxy1BQ 1.78182746824607*1.3			2,316			2,316		
	Tubazione:SEG-TUB-PEAD - VN 15 - DN110 - 3rI2nsUrb1pBLI6Pmxy1$s 3.8*1.3			4,940			4,940		
	Tubazione:SEG-TUB-PEAD - AN 15 - DN110 - 3rI2nsUrb1pBLI6Pmxy1yn 20.5687220939425*1.3			26,739			26,739		
	Tubazione:SEG-TUB-PEAD - AN 15 - DN110 - 1V_Y0yRc142uSzd2DsfZUr 0.0596526731610151*1.3			0,078			0,078		
	A RIPORTARE IMPIANTI MECCANICI								**33 817,55**
	A RIPORTARE HALL LANDSIDE								**2 609 635,19**
	A RIPORTARE TERMINAL PARTENZE								***35 727 908,3***
	A RIPORTARE								35 981 365,00

COMPUTO METRICO ESTIMATIVO

L1 - TERMINAL

01 - TERMINAL PARTENZE

001 - HALL LANDSIDE

MEC - IMPIANTI MECCANICI

N. ARTICOLO	INDICAZIONE DEI LAVORI E DELLE PROVVISTE	U.M.	DIMENSIONI				QUANTITA'	PREZZO	IMPORTO
			SIMILI	LUNG.	LARG.	ALT.			
	RIPORTO								35 981 365,00
	Tubazione:SEG-TUB-PEAD - VN 29 - DN110 - 00egUURLfAZeBhhTEG58L_ 2.30651786391689*1.3			2,998			2,998		
	Totale	m					37,722	36,03833	1 359,44
6820 NP.DEI.015011i	Tubo in polietilene alta densità, conforme alla norma UNI EN 1519, per impianti di scarico ∅160 mm								
	Tubazione:SEG-TUB-PEAD - AO 4 - DN160 - 2M04oBmKDCVAmg$1m99KMU 26.8707258449989*1.3			34,932			34,932		
	Totale	m					34,932	62,60000	2 186,74
76880 CAL25_06.I08.006.003	Microschematura idrica per vaso wc in tubo multistrato PN 10 Ø 16, spessore 2,25 mm, (distribuzione a ragno) interna ai locali servizi igienici per l'adduzione dell'acqua fredda dai collettori di distribuzione a quelli dei singoli apparecchi, compres								
	TER-SAN-SanitarioGenerico:TER-SAN-WcH - 3rI2nsUrb1pBLI6Pmxy1B3 1		1,000				1,000		
	TER-SAN-SanitarioGenerico:TER-SAN-WcH - 3rI2nsUrb1pBLI6Pmxy1B4 1		1,000				1,000		
	TER-SAN-SanitarioGenerico:TER-SAN-WcH - 1ZGwv2GcT3SwbvK0r0J$Ij 1		1,000				1,000		
	Totale	cad					3,000	62,15063	186,45
	Totale 122 - IMPIANTO FOGNARIO Euro								**3 732,63**
	141 - IMP. CLIMATIZZAZIONE E RINNOVO ARIA								
800 NP.DEI.033484b	Barriera a lama d'aria da incasso con riscaldamento elettrico								
	ACE-RIS-LamaAria:ACE-RIS-LamaAria_015 - 216VnPd5rDSBdZXN3vgn0O 1		1,000				1,000		
	ACE-RIS-LamaAria:ACE-RIS-LamaAria_015 - 216VnPd5rDSBdZXN3vgn99 1		1,000				1,000		
	ACE-RIS-LamaAria:ACE-RIS-LamaAria_015 - 216VnPd5rDSBdZXN3vgnDW 1		1,000				1,000		
	ACE-RIS-LamaAria:ACE-RIS-LamaAria_015 - 216VnPd5rDSBdZXN3vgnCE 1		1,000				1,000		
	ACE-RIS-LamaAria:ACE-RIS-LamaAria_015 - 216VnPd5rDSBdZXN3vgnCq 1		1,000				1,000		
	A RIPORTARE IMPIANTI MECCANICI								**37 550,18**
	A RIPORTARE HALL LANDSIDE								**2 613 367,82**
	A RIPORTARE TERMINAL PARTENZE								***35 731 641,0***
	A RIPORTARE								35 985 097,63

COMPUTO METRICO ESTIMATIVO

L1 - TERMINAL

01 - TERMINAL PARTENZE

001 - HALL LANDSIDE

MEC - IMPIANTI MECCANICI

N. ARTICOLO	INDICAZIONE DEI LAVORI E DELLE PROVVISTE	U.M.	DIMENSIONI				QUANTITA'	PREZZO	IMPORTO
			SIMILI	LUNG.	LARG.	ALT.			
	RIPORTO								35 985 097,63
	ACE-RIS-LamaAria:ACE-RIS-LamaAria_015 - 216VnPd5rDSBdZXN3vgnFI 1		1,000				1,000		
	Totale	cad					6,000	2 473,38000	14 840,28
990 CAL25_06.I01.045.003	Tubo in acciaio nero trafilato senza saldature per distribuzioni orizzontali e verticali diametro 1"								
	Tubazione:AcciaioNeroSaldato - AC-A 2 - 216VnPd5rDSBdZXN3vgn3e (0.085262789089261*1.3) * (2.2)			0,111		2,200	0,244		
	Tubazione:AcciaioNeroSaldato - AC-R 2 - 216VnPd5rDSBdZXN3vgn2b (0.0858233808538912*1.3) * (2.2)			0,112		2,200	0,246		
	Tubazione:AcciaioNeroSaldato - AC-A 2 - 216VnPd5rDSBdZXN3vgn5f (0.312217505936443*1.3) * (2.2)			0,406		2,200	0,893		
	Tubazione:AcciaioNeroSaldato - AC-R 2 - 216VnPd5rDSBdZXN3vgn42 (0.312217505936443*1.3) * (2.2)			0,406		2,200	0,893		
	Tubazione:AcciaioNeroSaldato - AC-A 2 - 216VnPd5rDSBdZXN3vgn4y (0.813046487230526*1.3) * (2.2)			1,057		2,200	2,325		
	Tubazione:AcciaioNeroSaldato - AC-R 2 - 216VnPd5rDSBdZXN3vgn7L (0.790472495277304*1.3) * (2.2)			1,028		2,200	2,262		
	Tubazione:AcciaioNeroSaldato - AC-A 2 - 216VnPd5rDSBdZXN3vgn67 (0.0671622475888752*1.3) * (2.2)			0,087		2,200	0,191		
	Tubazione:AcciaioNeroSaldato - AC-R 52 - 216VnPd5rDSBdZXN3vgn6g (0.0671622475888839*1.3) * (2.2)			0,087		2,200	0,191		
	Tubazione:AcciaioNeroSaldato - AC-A 2 - 216VnPd5rDSBdZXN3vgn9A (0.090363651851845*1.3) * (2.2)			0,117		2,200	0,257		
	Tubazione:AcciaioNeroSaldato - AC-R 2 - 216VnPd5rDSBdZXN3vgn9K (0.0909236493912418*1.3) * (2.2)			0,118		2,200	0,260		
	Tubazione:AcciaioNeroSaldato - AC-A 2 - 216VnPd5rDSBdZXN3vgn9I (0.307217505936441*1.3) * (2.2)			0,399		2,200	0,878		
	Tubazione:AcciaioNeroSaldato - AC-R 2 - 216VnPd5rDSBdZXN3vgn9U (0.307217505936441*1.3) * (2.2)			0,399		2,200	0,878		
	Tubazione:AcciaioNeroSaldato - AC-A 2 - 216VnPd5rDSBdZXN3vgn9Q			1,060		2,200	2,332		
	A RIPORTARE IMPIANTI MECCANICI								**52 390,46**
	A RIPORTARE HALL LANDSIDE								**2 628 208,10**
	A RIPORTARE TERMINAL PARTENZE								***35 746 481,3***
	A RIPORTARE								35 999 937,91

COMPUTO METRICO ESTIMATIVO

L1 - TERMINAL

01 - TERMINAL PARTENZE

001 - HALL LANDSIDE

MEC - IMPIANTI MECCANICI

N. ARTICOLO	INDICAZIONE DEI LAVORI E DELLE PROVVISTE	U.M.	DIMENSIONI				QUANTITA'	PREZZO	IMPORTO
			SIMILI	LUNG.	LARG.	ALT.			
	RIPORTO								35 999 937,91
	(0.815546487231768*1.3) * (2.2)								
	Tubazione:AcciaioNeroSaldato - AC-R 2 - 216VnPd5rDSBdZXN3vgn9a (0.805243504597658*1.3) * (2.2)			1,047		2,200	2,303		
	Tubazione:AcciaioNeroSaldato - AC-A 2 - 216VnPd5rDSBdZXN3vgn84 (0.062162247588872*1.3) * (2.2)			0,081		2,200	0,178		
	Tubazione:AcciaioNeroSaldato - AC-A 2 - 1G5yQQ2RrCuhZSVILAorW3 (4.1629948178101*1.3) * (2.2)			5,412		2,200	11,906		
	Tubazione:AcciaioNeroSaldato - AC-R 52 - 216VnPd5rDSBdZXN3vgn8c (0.0621622475888677*1.3) * (2.2)			0,081		2,200	0,178		
	Tubazione:AcciaioNeroSaldato - AC-R 52 - 11_6p0cdP1ExgP4zDLW3BX (4.16299502413741*1.3) * (2.2)			5,412		2,200	11,906		
	Tubazione:AcciaioNeroSaldato - AC-A 2 - 216VnPd5rDSBdZXN3vgnDX (0.126951396911667*1.3) * (2.2)			0,165		2,200	0,363		
	Tubazione:AcciaioNeroSaldato - AC-R 37 - 216VnPd5rDSBdZXN3vgnDZ (0.127513696103951*1.3) * (2.2)			0,166		2,200	0,365		
	Tubazione:AcciaioNeroSaldato - AC-A 2 - 216VnPd5rDSBdZXN3vgnDf (0.23282683179501*1.3) * (2.2)			0,303		2,200	0,667		
	Tubazione:AcciaioNeroSaldato - AC-R 37 - 216VnPd5rDSBdZXN3vgnDr (0.312217505938635*1.3) * (2.2)			0,406		2,200	0,893		
	Tubazione:AcciaioNeroSaldato - AC-A 2 - 216VnPd5rDSBdZXN3vgnDn (0.530205133762174*1.3) * (2.2)			0,689		2,200	1,516		
	Tubazione:AcciaioNeroSaldato - AC-R 37 - 216VnPd5rDSBdZXN3vgnDp (0.537705133731783*1.3) * (2.2)			0,699		2,200	1,538		
	Tubazione:AcciaioNeroSaldato - AC-A 2 - 216VnPd5rDSBdZXN3vgnCF (0.126951396911667*1.3) * (2.2)			0,165		2,200	0,363		
	Tubazione:AcciaioNeroSaldato - AC-R 37 - 216VnPd5rDSBdZXN3vgnC9 (0.127513369003742*1.3) * (2.2)			0,166		2,200	0,365		
	Tubazione:AcciaioNeroSaldato - AC-A 2 - 216VnPd5rDSBdZXN3vgnCN (0.312217505936445*1.3) * (2.2)			0,406		2,200	0,893		
	Tubazione:AcciaioNeroSaldato - AC-R 37 - 216VnPd5rDSBdZXN3vgnCJ			0,406		2,200	0,893		
	A RIPORTARE IMPIANTI MECCANICI								**52 390,46**
	A RIPORTARE HALL LANDSIDE								**2 628 208,10**
	A RIPORTARE TERMINAL PARTENZE								***35 746 481,3***
	A RIPORTARE								35 999 937,91

COMPUTO METRICO ESTIMATIVO

L1 - TERMINAL

01 - TERMINAL PARTENZE

001 - HALL LANDSIDE

MEC - IMPIANTI MECCANICI

N. ARTICOLO	INDICAZIONE DEI LAVORI E DELLE PROVVISTE	U.M.	DIMENSIONI				QUANTITA'	PREZZO	IMPORTO
			SIMILI	LUNG.	LARG.	ALT.			
	RIPORTO								35 999 937,91
	(0.312217505936447*1.3) * (2.2)								
	Tubazione:AcciaioNeroSaldato - AC-A 2 - 216VnPd5rDSBdZXN3vgnCV (0.485648826646674*1.3) * (2.2)			0,631		2,200	1,388		
	Tubazione:AcciaioNeroSaldato - AC-R 37 - 216VnPd5rDSBdZXN3vgnCP (0.543549186123017*1.3) * (2.2)			0,707		2,200	1,555		
	Tubazione:AcciaioNeroSaldato - AC-A 2 - 216VnPd5rDSBdZXN3vgnCr (0.126923137340399*1.3) * (2.2)			0,165		2,200	0,363		
	Tubazione:AcciaioNeroSaldato - AC-R 2 - 216VnPd5rDSBdZXN3vgnCt (0.127484613834437*1.3) * (2.2)			0,166		2,200	0,365		
	Tubazione:AcciaioNeroSaldato - AC-A 2 - 216VnPd5rDSBdZXN3vgnCz (0.252217505936447*1.3) * (2.2)			0,328		2,200	0,722		
	Tubazione:AcciaioNeroSaldato - AC-R 2 - 216VnPd5rDSBdZXN3vgnCv (0.252217505936438*1.3) * (2.2)			0,328		2,200	0,722		
	Tubazione:AcciaioNeroSaldato - AC-A 2 - 216VnPd5rDSBdZXN3vgnF5 (0.558522216256881*1.3) * (2.2)			0,726		2,200	1,597		
	Tubazione:AcciaioNeroSaldato - AC-R 2 - 216VnPd5rDSBdZXN3vgnF7 (0.441804884411753*1.3) * (2.2)			0,574		2,200	1,263		
	Tubazione:AcciaioNeroSaldato - AC-A 2 - 216VnPd5rDSBdZXN3vgnFR (0.602393057744107*1.3) * (2.2)			0,783		2,200	1,723		
	Tubazione:AcciaioNeroSaldato - AC-R 2 - 216VnPd5rDSBdZXN3vgnFd (0.602381457373941*1.3) * (2.2)			0,783		2,200	1,723		
	Tubazione:AcciaioNeroSaldato - AC-A 2 - 216VnPd5rDSBdZXN3vgnFZ (0.546754430500911*1.3) * (2.2)			0,711		2,200	1,564		
	Tubazione:AcciaioNeroSaldato - AC-R 2 - 216VnPd5rDSBdZXN3vgnFj (0.430037098915187*1.3) * (2.2)			0,559		2,200	1,230		
	Tubazione:AcciaioNeroSaldato - AC-A 2 - 216VnPd5rDSBdZXN3vgmXV (0.0996809600182459*1.3) * (2.2)			0,130		2,200	0,286		
	Tubazione:AcciaioNeroSaldato - AC-A 2 - 216VnPd5rDSBdZXN3vgmWj (0.109680960018241*1.3) * (2.2)			0,143		2,200	0,315		
	Tubazione:AcciaioNeroSaldato - AC-A 2 - 21j80TcGH4bBMtJBwpvgua			5,347		2,200	11,763		
	A RIPORTARE IMPIANTI MECCANICI								**52 390,46**
	A RIPORTARE HALL LANDSIDE								**2 628 208,10**
	A RIPORTARE TERMINAL PARTENZE								***35 746 481,3***
	A RIPORTARE								35 999 937,91

COMPUTO METRICO ESTIMATIVO

L1 - TERMINAL

01 - TERMINAL PARTENZE

001 - HALL LANDSIDE

MEC - IMPIANTI MECCANICI

N. ARTICOLO	INDICAZIONE DEI LAVORI E DELLE PROVVISTE	U.M.	DIMENSIONI				QUANTITA'	PREZZO	IMPORTO
			SIMILI	LUNG.	LARG.	ALT.			
	RIPORTO								35 999 937,91
	(4.11299999999999*1.3) * (2.2)								
	Tubazione:AcciaioNeroSaldato - AC-R 37 - 216VnPd5rDSBdZXN3vgmZB (0.109680960018461*1.3) * (2.2)			0,143		2,200	0,315		
	Tubazione:AcciaioNeroSaldato - AC-R 37 - 1Sida43d92sOCw81pxdFvs (4.11300000000047*1.3) * (2.2)			5,347		2,200	11,763		
	Tubazione:AcciaioNeroSaldato - AC-A 2 - 216VnPd5rDSBdZXN3vgmY6 (0.163577247588856*1.3) * (2.2)			0,213		2,200	0,469		
	Tubazione:AcciaioNeroSaldato - AC-A 2 - 3Qm7Ieb_b0IhTWCjTUtL3u (4.1629993577997*1.3) * (2.2)			5,412		2,200	11,906		
	Tubazione:AcciaioNeroSaldato - AC-R 24 - 0dlY1YRtL3Nhx$RJBQdRi0 (4.16299852243917*1.3) * (2.2)			5,412		2,200	11,906		
	Tubazione:AcciaioNeroSaldato - AC-R 24 - 2anR2xQPD5sBcmLpk2yUen (0.163577247588858*1.3) * (2.2)			0,213		2,200	0,469		
	Tubazione:AcciaioNeroSaldato - AC-R 37 - 2anR2xQPD5sBcmLpk2yUXT (0.0996809600184668*1.3) * (2.2)			0,130		2,200	0,286		
	Tubazione:AcciaioNeroSaldato - AC-A 2 - 2anR2xQPD5sBcmLpk2yUmR (1.77513295365987*1.3) * (2.2)			2,308		2,200	5,078		
	Tubazione:AcciaioNeroSaldato - AC-R 37 - 2anR2xQPD5sBcmLpk2yUmT (1.99547858384251*1.3) * (2.2)			2,594		2,200	5,707		
	Tubazione:AcciaioNeroSaldato - AC-A 2 - 2anR2xQPD5sBcmLpk2yUoj (0.104686291598033*1.3) * (2.2)			0,136		2,200	0,299		
	Tubazione:AcciaioNeroSaldato - AC-R 37 - 2anR2xQPD5sBcmLpk2yUq6 (0.0985197692570434*1.3) * (2.2)			0,128		2,200	0,282		
	Tubazione:AcciaioNeroSaldato - AC-R 37 - 2anR2xQPD5sBcmLpk2yUqI (0.300593670105747*1.3) * (2.2)			0,391		2,200	0,860		
	Tubazione:AcciaioNeroSaldato - AC-R 37 - 2anR2xQPD5sBcmLpk2yUqb (0.099686291507152*1.3) * (2.2)			0,130		2,200	0,286		
	Tubazione:AcciaioNeroSaldato - AC-A 2 - 2anR2xQPD5sBcmLpk2yTBq (0.103519769257043*1.3) * (2.2)			0,135		2,200	0,297		
	Tubazione:AcciaioNeroSaldato - AC-A 2 - 2anR2xQPD5sBcmLpk2yTA2			0,220		2,200	0,484		
	A RIPORTARE IMPIANTI MECCANICI								**52 390,46**
	A RIPORTARE HALL LANDSIDE								**2 628 208,10**
	A RIPORTARE TERMINAL PARTENZE								***35 746 481,3***
	A RIPORTARE								35 999 937,91

COMPUTO METRICO ESTIMATIVO

L1 - TERMINAL

01 - TERMINAL PARTENZE

001 - HALL LANDSIDE

MEC - IMPIANTI MECCANICI

N. ARTICOLO	INDICAZIONE DEI LAVORI E DELLE PROVVISTE	U.M.	DIMENSIONI				QUANTITA'	PREZZO	IMPORTO
			SIMILI	LUNG.	LARG.	ALT.			
	RIPORTO								35 999 937,91
	(0.16955813255609*1.3) * (2.2)								
	Tubazione:AcciaioNeroSaldato - AC-A 2 - 2anR2xQPD5sBcmLpk2yTD0 (0.390529699521871*1.3) * (2.2)			0,508		2,200	1,118		
	Tubazione:AcciaioNeroSaldato - AC-R 37 - 2anR2xQPD5sBcmLpk2yTDT (0.543429039730739*1.3) * (2.2)			0,706		2,200	1,553		
	Tubazione:AcciaioNeroSaldato - AC-A 2 - 2anR2xQPD5sBcmLpk2yTC4 (3.26399999999991*1.3) * (2.2)			4,243		2,200	9,335		
	Tubazione:AcciaioNeroSaldato - AC-R 37 - 2anR2xQPD5sBcmLpk2yTFy (3.26400000000012*1.3) * (2.2)			4,243		2,200	9,335		
	Tubazione:AcciaioNeroSaldato - AC-A 2 - 35U4d9gln4bQVvSDRAlJmf (0.0985570646056891*1.3) * (2.2)			0,128		2,200	0,282		
	Tubazione:AcciaioNeroSaldato - AC-R 2 - 35U4d9gln4bQVvSDRAlJpJ (0.0985562611848446*1.3) * (2.2)			0,128		2,200	0,282		
	Tubazione:AcciaioNeroSaldato - AC-R 2 - 35U4d9gln4bQVvSDRAlS32 (0.0364757061528152*1.3) * (2.2)			0,047		2,200	0,103		
	Tubazione:AcciaioNeroSaldato - AC-R 2 - 35U4d9gln4bQVvSDRAlS3e (0.0894811814835313*1.3) * (2.2)			0,116		2,200	0,255		
	Tubazione:AcciaioNeroSaldato - AC-A 2 - 35U4d9gln4bQVvSDRAlS2R (0.251956887636264*1.3) * (2.2)			0,328		2,200	0,722		
	Tubazione:AcciaioNeroSaldato - AC-R 2 - 35U4d9gln4bQVvSDRAlS2F (0.0777133959754665*1.3) * (2.2)			0,101		2,200	0,222		
	Tubazione:AcciaioNeroSaldato - AC-A 2 - 35U4d9gln4bQVvSDRAlS2_ (0.308559995377804*1.3) * (2.2)			0,401		2,200	0,882		
	Tubazione:AcciaioNeroSaldato - AC-R 2 - 35U4d9gln4bQVvSDRAlS2c (0.105408879315121*1.3) * (2.2)			0,137		2,200	0,301		
	Tubazione:AcciaioNeroSaldato - AC-R 2 - 0vnBLp86j8wfBhQcOrsEBE (0.01551327690841*1.3) * (2.2)			0,020		2,200	0,044		
	Tubazione:AcciaioNeroSaldato - AC-R 2 - 0vnBLp86j8wfBhQcOrsEFj (0.026423649388751*1.3) * (2.2)			0,034		2,200	0,075		
	Tubazione:AcciaioNeroSaldato - AC-R 2 - 0vnBLp86j8wfBhQcOrsEEj			0,130		2,200	0,286		
	A RIPORTARE IMPIANTI MECCANICI								**52 390,46**
	A RIPORTARE HALL LANDSIDE								**2 628 208,10**
	A RIPORTARE TERMINAL PARTENZE								***35 746 481,3***
	A RIPORTARE								35 999 937,91

COMPUTO METRICO ESTIMATIVO

L1 - TERMINAL

01 - TERMINAL PARTENZE

001 - HALL LANDSIDE

MEC - IMPIANTI MECCANICI

N. ARTICOLO	INDICAZIONE DEI LAVORI E DELLE PROVVISTE	U.M.	DIMENSIONI				QUANTITA'	PREZZO	IMPORTO
			SIMILI	LUNG.	LARG.	ALT.			
	RIPORTO								35 999 937,91
	(0.0998415927366576*1.3) * (2.2)								
	Tubazione:AcciaioNeroSaldato - AC-A 2 - 0vnBLp86j8wfBhQcOrsEEL (0.0730464872306038*1.3) * (2.2)			0,095		2,200	0,209		
	Tubazione:AcciaioNeroSaldato - AC-R 2 - 0vnBLp86j8wfBhQcOrsE1w (0.0791596167049288*1.3) * (2.2)			0,103		2,200	0,227		
	Tubazione:AcciaioNeroSaldato - AC-A 2 - 0vnBLp86j8wfBhQcOrsE1f (0.0755464872318481*1.3) * (2.2)			0,098		2,200	0,216		
	Tubazione:AcciaioNeroSaldato - AC-R 37 - 3ki_w6WI1EQ9fKE16F5M7u (0.0163574213853902*1.3) * (2.2)			0,021		2,200	0,046		
	Tubazione:AcciaioNeroSaldato - AC-R 37 - 3ki_w6WI1EQ9fKE16F5M1N (0.0985000000111366*1.3) * (2.2)			0,128		2,200	0,282		
	Tubazione:AcciaioNeroSaldato - AC-A 2 - 3ki_w6WI1EQ9fKE16F5M14 (0.101795934108174*1.3) * (2.2)			0,132		2,200	0,290		
	Tubazione:AcciaioNeroSaldato - AC-R 37 - 3ki_w6WI1EQ9fKE16F5M3g (0.0439137285041406*1.3) * (2.2)			0,057		2,200	0,125		
	Tubazione:AcciaioNeroSaldato - AC-R 37 - 3ki_w6WI1EQ9fKE16F5MEa (0.0650996404969236*1.3) * (2.2)			0,085		2,200	0,187		
	Tubazione:AcciaioNeroSaldato - AC-A 2 - 3ki_w6WI1EQ9fKE16F5MEH (0.146352241226366*1.3) * (2.2)			0,190		2,200	0,418		
	Tubazione:AcciaioNeroSaldato - AC-R 37 - 3TmAgmqp162x85DoOZlVwO (0.173999847762281*1.3) * (2.2)			0,226		2,200	0,497		
	Tubazione:AcciaioNeroSaldato - AC-A 2 - 1KWqASjiPBcf7TaJZ9n6bj (0.00339067414145192*1.3) * (2.2)			0,004		2,200	0,009		
	Tubazione:AcciaioNeroSaldato - AC-A 2 - 2J1V0PekvAXOdkomRznraS (0.174000000000019*1.3) * (2.2)			0,226		2,200	0,497		
	Totale	kg					150,961	3,74086	564,72
1040 CAL25_06.I01.045.004	Tubo in acciaio nero trafilato senza saldature per distribuzioni orizzontali e verticali diametro 1¼"								
	Tubazione:AcciaioNeroSaldato - AC-A 2 - 2MWhwiHQb5CRO4hFys9tHx			1,032		2,820	2,910		
	A RIPORTARE IMPIANTI MECCANICI								**52 955,18**
	A RIPORTARE HALL LANDSIDE								**2 628 772,82**
	A RIPORTARE TERMINAL PARTENZE								***35 747 046,0***
	A RIPORTARE								36 000 502,63

COMPUTO METRICO ESTIMATIVO

L1 - TERMINAL

01 - TERMINAL PARTENZE

001 - HALL LANDSIDE

MEC - IMPIANTI MECCANICI

N. ARTICOLO	INDICAZIONE DEI LAVORI E DELLE PROVVISTE	U.M.	DIMENSIONI				QUANTITA'	PREZZO	IMPORTO
			SIMILI	LUNG.	LARG.	ALT.			
	RIPORTO								36 000 502,63
	(0.793980301686989*1.3) * (2.82)								
	Tubazione:AcciaioNeroSaldato - AC-R 52 - 3JhjRr4GrAvg6m666iGBhr (2.97496133328666*1.3) * (2.82)			3,867		2,820	10,905		
	Tubazione:AcciaioNeroSaldato - AC-A 2 - 0w5JCC63XBgxX37v5c_NrO (2.92500898162929*1.3) * (2.82)			3,803		2,820	10,724		
	Tubazione:AcciaioNeroSaldato - AC-R 52 - 2anR2xQPD5sBcmLpk2yUG6 (0.42350558324235*1.3) * (2.82)			0,551		2,820	1,554		
	Tubazione:AcciaioNeroSaldato - AC-A 2 - 2anR2xQPD5sBcmLpk2yUGc (0.270663443012352*1.3) * (2.82)			0,352		2,820	0,993		
	Tubazione:AcciaioNeroSaldato - AC-R 37 - 2anR2xQPD5sBcmLpk2yUXW (0.743981312102484*1.3) * (2.82)			0,967		2,820	2,727		
	Tubazione:AcciaioNeroSaldato - AC-R 37 - 2anR2xQPD5sBcmLpk2yUZh (0.0601029384181196*1.3) * (2.82)			0,078		2,820	0,220		
	Tubazione:AcciaioNeroSaldato - AC-A 2 - 2anR2xQPD5sBcmLpk2yUZl (0.210554141157461*1.3) * (2.82)			0,274		2,820	0,773		
	Tubazione:AcciaioNeroSaldato - AC-R 24 - 2anR2xQPD5sBcmLpk2yUYZ (0.874000751853515*1.3) * (2.82)			1,136		2,820	3,204		
	Tubazione:AcciaioNeroSaldato - AC-A 2 - 0_Q0zIvZH7z8H8FWleroMh (0.892010925603816*1.3) * (2.82)			1,160		2,820	3,271		
	Tubazione:AcciaioNeroSaldato - AC-A 2 - 2anR2xQPD5sBcmLpk2yUZp (2.39345517301953*1.3) * (2.82)			3,111		2,820	8,773		
	Tubazione:AcciaioNeroSaldato - AC-R 37 - 2anR2xQPD5sBcmLpk2yUZt (2.47251706814512*1.3) * (2.82)			3,214		2,820	9,063		
	Tubazione:AcciaioNeroSaldato - AC-R 37 - 2anR2xQPD5sBcmLpk2yUt1 (59.6715141297856*1.3) * (2.82)			77,573		2,820	218,756		
	Tubazione:AcciaioNeroSaldato - AC-A 2 - 2anR2xQPD5sBcmLpk2yTAV (59.6714505276513*1.3) * (2.82)			77,573		2,820	218,756		
	Tubazione:AcciaioNeroSaldato - AC-R 52 - 2anR2xQPD5sBcmLpk2yT1c (2.82840494786646*1.3) * (2.82)			3,677		2,820	10,369		
	Tubazione:AcciaioNeroSaldato - AC-A 2 - 2anR2xQPD5sBcmLpk2yT3S			3,233		2,820	9,117		
	A RIPORTARE IMPIANTI MECCANICI								**52 955,18**
	A RIPORTARE HALL LANDSIDE								**2 628 772,82**
	A RIPORTARE TERMINAL PARTENZE								***35 747 046,0***
	A RIPORTARE								36 000 502,63

COMPUTO METRICO ESTIMATIVO

L1 - TERMINAL

01 - TERMINAL PARTENZE

001 - HALL LANDSIDE

MEC - IMPIANTI MECCANICI

N. ARTICOLO	INDICAZIONE DEI LAVORI E DELLE PROVVISTE	U.M.	DIMENSIONI				QUANTITA'	PREZZO	IMPORTO
			SIMILI	LUNG.	LARG.	ALT.			
	RIPORTO								36 000 502,63
	(2.48717458707002*1.3) * (2.82)								
	Tubazione:AcciaioNeroSaldato - AC-A 2 - 15_8RCAAb8fe_r3tBMfzLc (24.0874597302601*1.3) * (2.82)			31,314		2,820	88,305		
	Tubazione:AcciaioNeroSaldato - AC-R 52 - 2hE6N$auj2CRIK5yRHrQiU (23.9774999999982*1.3) * (2.82)			31,171		2,820	87,902		
	Tubazione:AcciaioNeroSaldato - AC-R 50 - 2aaD155j1Ar8KFP9WPQEDD (0.294165762607746*1.3) * (2.82)			0,382		2,820	1,077		
	Totale	kg					689,399	3,71822	2 563,34
2700 AP-E.ITM.008	Diffusori a ugello orientabile con serranda di regolazione - 510 mm								
	PDA_DM_Ugello_Mandata:PDA_DM_Ugello_Mandata_500 - 3dK8STW_1AMwF0GB3CcJ$N 1		1,000				1,000		
	PDA_DM_Ugello_Mandata:PDA_DM_Ugello_Mandata_500 - 3dK8STW_1AMwF0GB3CcJ_k 1		1,000				1,000		
	PDA_DM_Ugello_Mandata:PDA_DM_Ugello_Mandata_500 - 3dK8STW_1AMwF0GB3CcJ_O 1		1,000				1,000		
	PDA_DM_Ugello_Mandata:PDA_DM_Ugello_Mandata_500 - 3dK8STW_1AMwF0GB3CcJ_A 1		1,000				1,000		
	PDA_DM_Ugello_Mandata:PDA_DM_Ugello_Mandata_500 - 3dK8STW_1AMwF0GB3CcJzw 1		1,000				1,000		
	PDA_DM_Ugello_Mandata:PDA_DM_Ugello_Mandata_500 - 3dK8STW_1AMwF0GB3CcJzq 1		1,000				1,000		
	PDA_DM_Ugello_Mandata:PDA_DM_Ugello_Mandata_500 - 3dK8STW_1AMwF0GB3CcJzc 1		1,000				1,000		
	PDA_DM_Ugello_Mandata:PDA_DM_Ugello_Mandata_500 - 3dK8STW_1AMwF0GB3CcJzG 1		1,000				1,000		
	PDA_DM_Ugello_Mandata:PDA_DM_Ugello_Mandata_500 - 3dK8STW_1AMwF0GB3CcJz2 1		1,000				1,000		
	PDA_DM_Ugello_Mandata:PDA_DM_Ugello_Mandata_500 -		1,000				1,000		
	A RIPORTARE IMPIANTI MECCANICI								**55 518,52**
	A RIPORTARE HALL LANDSIDE								**2 631 336,16**
	A RIPORTARE TERMINAL PARTENZE								***35 749 609,3***
	A RIPORTARE								36 003 065,97

COMPUTO METRICO ESTIMATIVO

L1 - TERMINAL

01 - TERMINAL PARTENZE

001 - HALL LANDSIDE

MEC - IMPIANTI MECCANICI

N. ARTICOLO	INDICAZIONE DEI LAVORI E DELLE PROVVISTE	U.M.	DIMENSIONI				QUANTITA'	PREZZO	IMPORTO
			SIMILI	LUNG.	LARG.	ALT.			
	RIPORTO								36 003 065,97
	3dK8STW_1AMwF0GB3CcJyy 1								
	PDA_DM_Ugello_Mandata:PDA_DM_Ugello_Mandata_500 - 3dK8STW_1AMwF0GB3CcJyk 1		1,000				1,000		
	PDA_DM_Ugello_Mandata:PDA_DM_Ugello_Mandata_500 - 3dK8STW_1AMwF0GB3CcJyQ 1		1,000				1,000		
	PDA_DM_Ugello_Mandata:PDA_DM_Ugello_Mandata_500 - 3dK8STW_1AMwF0GB3CcJyK 1		1,000				1,000		
	PDA_DM_Ugello_Mandata:PDA_DM_Ugello_Mandata_500 - 3dK8STW_1AMwF0GB3CcJy4 1		1,000				1,000		
	PDA_DM_Ugello_Mandata:PDA_DM_Ugello_Mandata_500 - 3dK8STW_1AMwF0GB3CcJxs 1		1,000				1,000		
	PDA_DM_Ugello_Mandata:PDA_DM_Ugello_Mandata_500 - 3dK8STW_1AMwF0GB3CcJxW 1		1,000				1,000		
	PDA_DM_Ugello_Mandata:PDA_DM_Ugello_Mandata_500 - 3dK8STW_1AMwF0GB3CcJxI 1		1,000				1,000		
	PDA_DM_Ugello_Mandata:PDA_DM_Ugello_Mandata_500 - 3dK8STW_1AMwF0GB3CcJxC 1		1,000				1,000		
	PDA_DM_Ugello_Mandata:PDA_DM_Ugello_Mandata_500 - 3dK8STW_1AMwF0GB3CcJw_ 1		1,000				1,000		
	PDA_DM_Ugello_Mandata:PDA_DM_Ugello_Mandata_500 - 3dK8STW_1AMwF0GB3CcJwe 1		1,000				1,000		
	PDA_DM_Ugello_Mandata:PDA_DM_Ugello_Mandata_500 - 3dK8STW_1AMwF0GB3CcJwQ 1		1,000				1,000		
	PDA_DM_Ugello_Mandata:PDA_DM_Ugello_Mandata_500 - 3dK8STW_1AMwF0GB3CcJwA 1		1,000				1,000		
	PDA_DM_Ugello_Mandata:PDA_DM_Ugello_Mandata_500 - 3dK8STW_1AMwF0GB3CcJw4 1		1,000				1,000		
	PDA_DM_Ugello_Mandata:PDA_DM_Ugello_Mandata_500 - 3dK8STW_1AMwF0GB3CcJvs 1		1,000				1,000		
	PDA_DM_Ugello_Mandata:PDA_DM_Ugello_Mandata_500 -		1,000				1,000		
	A RIPORTARE IMPIANTI MECCANICI								**55 518,52**
	A RIPORTARE HALL LANDSIDE								**2 631 336,16**
	A RIPORTARE TERMINAL PARTENZE								***35 749 609,3***
	A RIPORTARE								36 003 065,97

COMPUTO METRICO ESTIMATIVO

L1 - TERMINAL

01 - TERMINAL PARTENZE

001 - HALL LANDSIDE

MEC - IMPIANTI MECCANICI

N. ARTICOLO	INDICAZIONE DEI LAVORI E DELLE PROVVISTE	U.M.	DIMENSIONI				QUANTITA'	PREZZO	IMPORTO
			SIMILI	LUNG.	LARG.	ALT.			
	RIPORTO								36 003 065,97
	3dK8STW_1AMwF0GB3CcJvW 1								
	PDA_DM_Ugello_Mandata:PDA_DM_Ugello_Mandata_500 - 3dK8STW_1AMwF0GB3CcJvI 1		1,000				1,000		
	PDA_DM_Ugello_Mandata:PDA_DM_Ugello_Mandata_500 - 3dK8STW_1AMwF0GB3CcJvC 1		1,000				1,000		
	PDA_DM_Ugello_Mandata:PDA_DM_Ugello_Mandata_500 - 3dK8STW_1AMwF0GB3CcJu_ 1		1,000				1,000		
	PDA_DM_Ugello_Mandata:PDA_DM_Ugello_Mandata_500 - 3dK8STW_1AMwF0GB3CcJue 1		1,000				1,000		
	PDA_DM_Ugello_Mandata:PDA_DM_Ugello_Mandata_500 - 3dK8STW_1AMwF0GB3CcJuQ 1		1,000				1,000		
	PDA_DM_Ugello_Mandata:PDA_DM_Ugello_Mandata_500 - 3dK8STW_1AMwF0GB3CcJuK 1		1,000				1,000		
	PDA_DM_Ugello_Mandata:PDA_DM_Ugello_Mandata_500 - 3dK8STW_1AMwF0GB3CcJu6 1		1,000				1,000		
	PDA_DM_Ugello_Mandata:PDA_DM_Ugello_Mandata_500 - 3dK8STW_1AMwF0GB3CcJtm 1		1,000				1,000		
	PDA_DM_Ugello_Mandata:PDA_DM_Ugello_Mandata_500 - 3dK8STW_1AMwF0GB3CcJtY 1		1,000				1,000		
	PDA_DM_Ugello_Mandata:PDA_DM_Ugello_Mandata_500 - 3dK8STW_1AMwF0GB3CcJtS 1		1,000				1,000		
	PDA_DM_Ugello_Mandata:PDA_DM_Ugello_Mandata_500 - 3dK8STW_1AMwF0GB3CcJtE 1		1,000				1,000		
	PDA_DM_Ugello_Mandata:PDA_DM_Ugello_Mandata_500 - 3dK8STW_1AMwF0GB3CcJsu 1		1,000				1,000		
	PDA_DM_Ugello_Mandata:PDA_DM_Ugello_Mandata_500 - 3dK8STW_1AMwF0GB3CcJsg 1		1,000				1,000		
	PDA_DM_Ugello_Mandata:PDA_DM_Ugello_Mandata_500 - 3dK8STW_1AMwF0GB3CcJsS 1		1,000				1,000		
	PDA_DM_Ugello_Mandata:PDA_DM_Ugello_Mandata_500 -		1,000				1,000		
	A RIPORTARE IMPIANTI MECCANICI								**55 518,52**
	A RIPORTARE HALL LANDSIDE								**2 631 336,16**
	A RIPORTARE TERMINAL PARTENZE								***35 749 609,3***
	A RIPORTARE								36 003 065,97

COMPUTO METRICO ESTIMATIVO

L1 - TERMINAL

01 - TERMINAL PARTENZE

001 - HALL LANDSIDE

MEC - IMPIANTI MECCANICI

N. ARTICOLO	INDICAZIONE DEI LAVORI E DELLE PROVVISTE	U.M.	DIMENSIONI				QUANTITA'	PREZZO	IMPORTO
			SIMILI	LUNG.	LARG.	ALT.			
	RIPORTO								36 003 065,97
	3dK8STW_1AMwF0GB3CcJsE 1								
	Totale	cad					40,000	503,64000	20 145,60
2850 CAL25_06.I10.066.030	Griglia di ripresa aria in alluminio senza rete, con alette orizzontali fisse inclinate a 45° completa di serranda e controtelaio, delle dimensioni di: altezza 600 mm; base 800 mm								
	SC_Industrial grilles for large airflows, Aluminium:AF530 700x600 - 2gRrwmouj80wklVZMhEeSJ 1		1,000				1,000		
	SC_Industrial grilles for large airflows, Aluminium:AF530 700x600 - 2gRrwmouj80wklVZMhEeSZ 1		1,000				1,000		
	SC_Industrial grilles for large airflows, Aluminium:AF530 700x600 - 2gRrwmouj80wklVZMhEeT5 1		1,000				1,000		
	SC_Industrial grilles for large airflows, Aluminium:AF530 700x600 - 2gRrwmouj80wklVZMhEeTB 1		1,000				1,000		
	SC_Industrial grilles for large airflows, Aluminium:AF530 700x600 - 2gRrwmouj80wklVZMhEeOv 1		1,000				1,000		
	SC_Industrial grilles for large airflows, Aluminium:AF530 700x600 - 2gRrwmouj80wklVZMhEePD 1		1,000				1,000		
	Totale	cad					6,000	272,34134	1 634,05
2950 NP25.22CL.PR.C.000620.010.y	BOCCHETTA DI MANDATA IN ACCIAIO CON SERRANDA DI CONTRASTO Da mm 1000X400								
	CFL-AIR-GrigliaMandataAria:CFL-AIR-GrigliaMandataAria_1000x500mm - 0Bv8dJHC9DPfIMKMFP1g$y 1		1,000				1,000		
	CFL-AIR-GrigliaMandataAria:CFL-AIR-GrigliaMandataAria_1000x500mm - 0Bv8dJHC9DPfIMKMFP1gxt 1		1,000				1,000		
	CFL-AIR-GrigliaMandataAria:CFL-AIR-GrigliaMandataAria_1000x500mm - 0Bv8dJHC9DPfIMKMFP1gxm 1		1,000				1,000		
	CFL-AIR-GrigliaMandataAria:CFL-AIR-GrigliaMandataAria_1000x500mm - 0Bv8dJHC9DPfIMKMFP1gsN 1		1,000				1,000		
	CFL-AIR-GrigliaMandataAria:CFL-AIR-GrigliaMandataAria_1000x500mm -		1,000				1,000		
	A RIPORTARE IMPIANTI MECCANICI								**77 298,17**
	A RIPORTARE HALL LANDSIDE								**2 653 115,81**
	A RIPORTARE TERMINAL PARTENZE								***35 771 389,0***
	A RIPORTARE								36 024 845,62

COMPUTO METRICO ESTIMATIVO

L1 - TERMINAL

01 - TERMINAL PARTENZE

001 - HALL LANDSIDE

MEC - IMPIANTI MECCANICI

N. ARTICOLO	INDICAZIONE DEI LAVORI E DELLE PROVVISTE	U.M.	DIMENSIONI				QUANTITA'	PREZZO	IMPORTO
			SIMILI	LUNG.	LARG.	ALT.			
	RIPORTO								36 024 845,62
	0Bv8dJHC9DPfIMKMFP1gtd 1								
	CFL-AIR-GrigliaMandataAria:CFL-AIR-GrigliaMandataAria_1000x500mm - 0Bv8dJHC9DPfIMKMFP1fF7 1		1,000				1,000		
	CFL-AIR-GrigliaMandataAria:CFL-AIR-GrigliaMandataAria_1000x500mm - 0Bv8dJHC9DPfIMKMFP1f9H 1		1,000				1,000		
	CFL-AIR-GrigliaMandataAria:CFL-AIR-GrigliaMandataAria_1000x500mm - 0Bv8dJHC9DPfIMKMFP1f15 1		1,000				1,000		
	CFL-AIR-GrigliaMandataAria:CFL-AIR-GrigliaMandataAria_1000x500mm - 0Bv8dJHC9DPfIMKMFP1fSR 1		1,000				1,000		
	CFL-AIR-GrigliaMandataAria:CFL-AIR-GrigliaMandataAria_1000x500mm - 0Bv8dJHC9DPfIMKMFP1fTR 1		1,000				1,000		
	Totale	cad					10,000	219,57000	2 195,70
2980 CAL25_06.I01.045.006	Tubo in acciaio nero trafilato senza saldature per distribuzioni orizzontali e verticali diametro 2"								
	Tubazione:AcciaioNeroSaldato - AC-R 52 - 2anR2xQPD5sBcmLpk2yUJj (22.3460691533094*1.3) * (4.49)			29,050		4,490	130,435		
	Tubazione:AcciaioNeroSaldato - AC-A 2 - 2anR2xQPD5sBcmLpk2yUJ6 (22.3921266967753*1.3) * (4.49)			29,110		4,490	130,704		
	Totale	kg					261,139	3,66445	956,93
3180 NP25.22CL.PR.C.000610.020.k	Canali spiroidali diametro = 500 mm, spessore= 0.8 mm								
	Condotto circolare:Lamiera zincata - MAN 4 - 3L4jw06CTEgfJgbcncN7xm 0.34227089280002*1.3			0,445			0,445		
	Condotto circolare:Lamiera zincata - MAN 4 - 35sLxcSAf1jQndrqeNzYZO 1.3927916759084*1.3			1,811			1,811		
	Condotto circolare:Lamiera zincata - MAN 4 - 35sLxcSAf1jQndrqeNzYYr 1.39279167590847*1.3			1,811			1,811		
	Condotto circolare:Lamiera zincata - MAN 4 - 1nHTEuPR9B9PRr3MZ28H_U			0,445			0,445		
	A RIPORTARE IMPIANTI MECCANICI								**80 450,80**
	A RIPORTARE HALL LANDSIDE								**2 656 268,44**
	A RIPORTARE TERMINAL PARTENZE								***35 774 541,6***
	A RIPORTARE								36 027 998,25

COMPUTO METRICO ESTIMATIVO

L1 - TERMINAL

01 - TERMINAL PARTENZE

001 - HALL LANDSIDE

MEC - IMPIANTI MECCANICI

N. ARTICOLO	INDICAZIONE DEI LAVORI E DELLE PROVVISTE	U.M.	DIMENSIONI				QUANTITA'	PREZZO	IMPORTO
			SIMILI	LUNG.	LARG.	ALT.			
	RIPORTO								36 027 998,25
	0.34227089280002*1.3								
	Totale	m					4,512	133,68000	603,16
3210 NP25.22CL.PR.C.000610.020.k	Canali spiroidali diametro = 500 mm, spessore= 0.8 mm								
	Condotto circolare:Lamiera zincata - MAN 5 - 3L4jw06CTEgfJgbcncN0fW 1.9982206081134*1.3			2,598			2,598		
	Condotto circolare:Lamiera zincata - MAN 5 - 3L4jw06CTEgfJgbcncN0kN 1.99822060811333*1.3			2,598			2,598		
	Condotto circolare:Lamiera zincata - MAN 5 - 3L4jw06CTEgfJgbcncN0kl 1.99822060811333*1.3			2,598			2,598		
	Condotto circolare:Lamiera zincata - MAN 5 - 3L4jw06CTEgfJgbcncN0l5 1.99822060811334*1.3			2,598			2,598		
	Condotto circolare:Lamiera zincata - MAN 5 - 3L4jw06CTEgfJgbcncN0lZ 1.89822060811326*1.3			2,468			2,468		
	Condotto circolare:Lamiera zincata - MAN 5 - 3L4jw06CTEgfJgbcncN0lv 1.89822060811327*1.3			2,468			2,468		
	Condotto circolare:Lamiera zincata - MAN 5 - 3L4jw06CTEgfJgbcncN0iH 1.8982206081132*1.3			2,468			2,468		
	Condotto circolare:Lamiera zincata - MAN 5 - 3L4jw06CTEgfJgbcncN0il 1.89822060811326*1.3			2,468			2,468		
	Condotto circolare:Lamiera zincata - MAN 5 - 3L4jw06CTEgfJgbcncN0jB 1.89822060811326*1.3			2,468			2,468		
	Condotto circolare:Lamiera zincata - MAN 5 - 3L4jw06CTEgfJgbcncN0jX 1.74822060811315*1.3			2,273			2,273		
	Condotto circolare:Lamiera zincata - MAN 5 - 3L4jw06CTEgfJgbcncN0jv 1.74822060811322*1.3			2,273			2,273		
	Condotto circolare:Lamiera zincata - MAN 5 - 3L4jw06CTEgfJgbcncN0YN 1.74822060811315*1.3			2,273			2,273		
	Condotto circolare:Lamiera zincata - MAN 5 - 3L4jw06CTEgfJgbcncN0Yj			2,273			2,273		
	A RIPORTARE IMPIANTI MECCANICI								**81 053,96**
	A RIPORTARE HALL LANDSIDE								**2 656 871,60**
	A RIPORTARE TERMINAL PARTENZE								***35 775 144,8***
	A RIPORTARE								36 028 601,41

COMPUTO METRICO ESTIMATIVO

L1 - TERMINAL

01 - TERMINAL PARTENZE

001 - HALL LANDSIDE

MEC - IMPIANTI MECCANICI

N. ARTICOLO	INDICAZIONE DEI LAVORI E DELLE PROVVISTE	U.M.	DIMENSIONI				QUANTITA'	PREZZO	IMPORTO
			SIMILI	LUNG.	LARG.	ALT.			
	RIPORTO								36 028 601,41
	1.74822060811322*1.3								
	Condotto circolare:Lamiera zincata - MAN 5 - 3L4jw06CTEgfJgbcncN0ZB 1.74822060811323*1.3			2,273			2,273		
	Condotto circolare:Lamiera zincata - MAN 5 - 3L4jw06CTEgfJgbcncN088 1.99822060811705*1.3			2,598			2,598		
	Condotto circolare:Lamiera zincata - MAN 5 - 3L4jw06CTEgfJgbcncN08W 1.9982206081162*1.3			2,598			2,598		
	Condotto circolare:Lamiera zincata - MAN 5 - 3L4jw06CTEgfJgbcncN08u 1.99822060811529*1.3			2,598			2,598		
	Condotto circolare:Lamiera zincata - MAN 5 - 3L4jw06CTEgfJgbcncN09M 1.99822060811446*1.3			2,598			2,598		
	Condotto circolare:Lamiera zincata - MAN 5 - 3L4jw06CTEgfJgbcncN09o 1.99822060811354*1.3			2,598			2,598		
	Condotto circolare:Lamiera zincata - MAN 5 - 3L4jw06CTEgfJgbcncN0EE 1.89822060811312*1.3			2,468			2,468		
	Condotto circolare:Lamiera zincata - MAN 5 - 3L4jw06CTEgfJgbcncN0Eg 1.89822060811319*1.3			2,468			2,468		
	Condotto circolare:Lamiera zincata - MAN 5 - 3L4jw06CTEgfJgbcncN0F0 1.89822060811319*1.3			2,468			2,468		
	Condotto circolare:Lamiera zincata - MAN 5 - 3L4jw06CTEgfJgbcncN0FU 1.89822060811327*1.3			2,468			2,468		
	Condotto circolare:Lamiera zincata - MAN 5 - 3L4jw06CTEgfJgbcncN0Fw 1.89822060811333*1.3			2,468			2,468		
	Condotto circolare:Lamiera zincata - MAN 5 - 3L4jw06CTEgfJgbcncN0CI 1.74822060811329*1.3			2,273			2,273		
	Condotto circolare:Lamiera zincata - MAN 5 - 3L4jw06CTEgfJgbcncN0Ci 1.74822060811336*1.3			2,273			2,273		
	Condotto circolare:Lamiera zincata - MAN 5 - 3L4jw06CTEgfJgbcncN0DA 0.924999999999756*1.3			1,202			1,202		
	Condotto circolare:Lamiera zincata - MAN 5 - 3L4jw06CTEgfJgbcncN0KW			2,599			2,599		
	A RIPORTARE IMPIANTI MECCANICI								**81 053,96**
	A RIPORTARE HALL LANDSIDE								**2 656 871,60**
	A RIPORTARE TERMINAL PARTENZE								***35 775 144,8***
	A RIPORTARE								36 028 601,41

COMPUTO METRICO ESTIMATIVO

L1 - TERMINAL

01 - TERMINAL PARTENZE

001 - HALL LANDSIDE

MEC - IMPIANTI MECCANICI

N. ARTICOLO	INDICAZIONE DEI LAVORI E DELLE PROVVISTE	U.M.	DIMENSIONI				QUANTITA'	PREZZO	IMPORTO
			SIMILI	LUNG.	LARG.	ALT.			
	RIPORTO								36 028 601,41
	1.9994806081138*1.3								
	Condotto circolare:Lamiera zincata - MAN 4 - 3L4jw06CTEgfJgbcncN7gI 1.37822060809679*1.3			1,792			1,792		
	Condotto circolare:Lamiera zincata - MAN 4 - 3L4jw06CTEgfJgbcncN7ge 1.37822060809685*1.3			1,792			1,792		
	Condotto circolare:Lamiera zincata - MAN 4 - 3L4jw06CTEgfJgbcncN7h6 0.449183556779846*1.3			0,584			0,584		
	Condotto circolare:Lamiera zincata - MAN 4 - 3L4jw06CTEgfJgbcncN7eX 1.37822060809669*1.3			1,792			1,792		
	Condotto circolare:Lamiera zincata - MAN 4 - 3L4jw06CTEgfJgbcncN7e$ 1.37822060809676*1.3			1,792			1,792		
	Condotto circolare:Lamiera zincata - MAN 4 - 3L4jw06CTEgfJgbcncN7fN 1.37822060809676*1.3			1,792			1,792		
	Condotto circolare:Lamiera zincata - MAN 4 - 3L4jw06CTEgfJgbcncN7fj 1.37822060809677*1.3			1,792			1,792		
	Condotto circolare:Lamiera zincata - MAN 4 - 3L4jw06CTEgfJgbcncN7k5 1.37822060809684*1.3			1,792			1,792		
	Condotto circolare:Lamiera zincata - MAN 4 - 3L4jw06CTEgfJgbcncN7lu 1.22822060809683*1.3			1,597			1,597		
	Condotto circolare:Lamiera zincata - MAN 4 - 3L4jw06CTEgfJgbcncN7YF 0.720167541488082*1.3			0,936			0,936		
	Condotto circolare:Lamiera zincata - MAN 5 - 2i5JzEWXTESeBy2EB9sUH_ 0.64*1.3			0,832			0,832		
	Condotto circolare:Lamiera zincata - MAN 5 - 2i5JzEWXTESeBy2EB9sUJ8 0.0232206081135532*1.3			0,030			0,030		
	Condotto circolare:Lamiera zincata - MAN 4 - 1nHTEuPR9B9PRr3MZ28H$b 0.0733927505410004*1.3			0,095			0,095		
	Condotto circolare:Lamiera zincata - MAN 4 - 1nHTEuPR9B9PRr3MZ28H$a 0.219807388584425*1.3			0,286			0,286		
	Totale	m					84,678	133,68000	11 319,76
	A RIPORTARE IMPIANTI MECCANICI								**92 373,72**
	A RIPORTARE HALL LANDSIDE								**2 668 191,36**
	A RIPORTARE TERMINAL PARTENZE								***35 786 464,5***
	A RIPORTARE								36 039 921,17

COMPUTO METRICO ESTIMATIVO

L1 - TERMINAL

01 - TERMINAL PARTENZE

001 - HALL LANDSIDE

MEC - IMPIANTI MECCANICI

N. ARTICOLO	INDICAZIONE DEI LAVORI E DELLE PROVVISTE	U.M.	DIMENSIONI				QUANTITA'	PREZZO	IMPORTO
			SIMILI	LUNG.	LARG.	ALT.			
	RIPORTO								36 039 921,17
4940 NP.DEI.035190a	pannello spessore 20,5 ÷ 21 mm, spessore alluminio interno/esterno 80 micron								
	Isolamento condotto:PAL - 1nHTEuPR9B9PRr3MZ28Hno 2.34675579368322*1.35			3,168			3,168		
	Isolamento condotto:PAL - 1nHTEuPR9B9PRr3MZ28Hnn 2.34675579368333*1.35			3,168			3,168		
	Isolamento condotto:PAL - 1nHTEuPR9B9PRr3MZ28Hn$ 2.3278107396119*1.35			3,143			3,143		
	Isolamento condotto:PAL - 1nHTEuPR9B9PRr3MZ28Hn_ 2.32781073961201*1.35			3,143			3,143		
	Isolamento condotto:PAL - 1nHTEuPR9B9PRr3MZ28Hnd 45.164056*1.35			60,971			60,971		
	Isolamento condotto:PAL - 1nHTEuPR9B9PRr3MZ28Hnl 46.8464691165098*1.35			63,243			63,243		
	Isolamento condotto:PAL - 1nHTEuPR9B9PRr3MZ28HoL 3.40245658903004*1.35			4,593			4,593		
	Isolamento condotto:PAL - 1nHTEuPR9B9PRr3MZ28HoI 3.40245658902859*1.35			4,593			4,593		
	Isolamento condotto:PAL - 1nHTEuPR9B9PRr3MZ28HoV 3.40245658902704*1.35			4,593			4,593		
	Isolamento condotto:PAL - 1nHTEuPR9B9PRr3MZ28HoS 3.40245658902562*1.35			4,593			4,593		
	Isolamento condotto:PAL - 1QjyLmcCDFaAHbssUGL97T 198.796799999997*1.35			268,376			268,376		
	Isolamento condotto:PAL - 1QjyLmcCDFaAHbssUGL97V 72.4557388032388*1.35			97,815			97,815		
	Isolamento condotto:PAL - 1QjyLmcCDFaAHbssUGL97O 92.7140424469386*1.35			125,164			125,164		
	Isolamento condotto:PAL - 1QjyLmcCDFaAHbssUGL97Q 14.1395712574609*1.35			19,088			19,088		
	Isolamento condotto:PAL - 1QjyLmcCDFaAHbssUGL97L 22.8002493209639*1.35			30,780			30,780		
	Isolamento condotto:PAL - 1QjyLmcCDFaAHbssUGL97G 3.80232080143493*1.35			5,133			5,133		
	Isolamento condotto:PAL - 1QjyLmcCDFaAHbssUGL97H 0.983585880442011*1.35			1,328			1,328		
	Totale	m²					702,892	63,36000	44 535,24
5030 NP.DEI.035190d	pannello spessore 30 ÷ 31 mm, spessore alluminio interno 80 micron ed esterno 500 micron								
	Isolamento condotto:PAL - 1nHTEuPR9B9PRr3MZ28HyU 1.75360482708112*1.35			2,367			2,367		
	Isolamento condotto:PAL - 1nHTEuPR9B9PRr3MZ28HyT 1.60929592144181*1.35			2,173			2,173		
	Isolamento condotto:PAL - 1nHTEuPR9B9PRr3MZ28HyR 4.71674177255351*1.35			6,368			6,368		
	Isolamento condotto:PAL - 1nHTEuPR9B9PRr3MZ28HyP 18.8775009132243*1.35			25,485			25,485		
	A RIPORTARE IMPIANTI MECCANICI								**136 908,96**
	A RIPORTARE HALL LANDSIDE								**2 712 726,60**
	A RIPORTARE TERMINAL PARTENZE								***35 830 999,8***
	A RIPORTARE								36 084 456,41

COMPUTO METRICO ESTIMATIVO

L1 - TERMINAL

01 - TERMINAL PARTENZE

001 - HALL LANDSIDE

MEC - IMPIANTI MECCANICI

N. ARTICOLO	INDICAZIONE DEI LAVORI E DELLE PROVVISTE	U.M.	DIMENSIONI				QUANTITA'	PREZZO	IMPORTO
			SIMILI	LUNG.	LARG.	ALT.			
	RIPORTO								36 084 456,41
	Isolamento condotto:PAL - 1nHTEuPR9B9PRr3MZ28HyO 32.577443864351*1.35			43,980			43,980		
	Isolamento condotto:PAL - 1nHTEuPR9B9PRr3MZ28Hy6 17.06368360719*1.35			23,036			23,036		
	Isolamento condotto:PAL - 1nHTEuPR9B9PRr3MZ28Hy5 11.443756298784*1.35			15,449			15,449		
	Isolamento condotto:PAL - 1nHTEuPR9B9PRr3MZ28Hy3 12.7117837639456*1.35			17,161			17,161		
	Isolamento condotto:PAL - 1nHTEuPR9B9PRr3MZ28Hy2 32.6864411507322*1.35			44,127			44,127		
	Isolamento condotto:PAL - 1nHTEuPR9B9PRr3MZ28Hy1 2.3173557264645*1.35			3,128			3,128		
	Isolamento condotto:PAL - 1nHTEuPR9B9PRr3MZ28HyF 0.793067290296207*1.35			1,071			1,071		
	Isolamento condotto:PAL - 1nHTEuPR9B9PRr3MZ28HyD 96.6980457296646*1.35			130,542			130,542		
	Isolamento condotto:PAL - 1nHTEuPR9B9PRr3MZ28HyC 2.43335194843151*1.35			3,285			3,285		
	Isolamento condotto:PAL - 1nHTEuPR9B9PRr3MZ28Hy9 2.43335194843164*1.35			3,285			3,285		
	Isolamento condotto:PAL - 1nHTEuPR9B9PRr3MZ28Hys 2.43335194843164*1.35			3,285			3,285		
	Isolamento condotto:PAL - 1nHTEuPR9B9PRr3MZ28Hyp 2.43335194843164*1.35			3,285			3,285		
	Isolamento condotto:PAL - 1nHTEuPR9B9PRr3MZ28Hym 2.43335194843177*1.35			3,285			3,285		
	Isolamento condotto:PAL - 1nHTEuPR9B9PRr3MZ28Hyz 1.0454238419674*1.35			1,411			1,411		
	Isolamento condotto:PAL - 1nHTEuPR9B9PRr3MZ28Hyx 2.16851568773413*1.35			2,927			2,927		
	Isolamento condotto:PAL - 1nHTEuPR9B9PRr3MZ28Hyu 1.27150985842334*1.35			1,717			1,717		
	Isolamento condotto:PAL - 1nHTEuPR9B9PRr3MZ28Hyd 17.7598574896914*1.35			23,976			23,976		
	Isolamento condotto:PAL - 1nHTEuPR9B9PRr3MZ28Hyb 11.329229358205*1.35			15,294			15,294		
	Isolamento condotto:PAL - 1nHTEuPR9B9PRr3MZ28Hya 0.396904660532648*1.35			0,536			0,536		
	Isolamento condotto:PAL - 1nHTEuPR9B9PRr3MZ28HyY 0.669205889838262*1.35			0,903			0,903		
	Isolamento condotto:PAL - 1nHTEuPR9B9PRr3MZ28HyX 0.0873611037676556*1.35			0,118			0,118		
	Isolamento condotto:PAL - 1nHTEuPR9B9PRr3MZ28Hyl 0.271657858956101*1.35			0,367			0,367		
	Isolamento condotto:PAL - 1nHTEuPR9B9PRr3MZ28Hyj 0.593552198741705*1.35			0,801			0,801		
	Isolamento condotto:PAL - 1nHTEuPR9B9PRr3MZ28Hyf 1.06781678929863*1.35			1,442			1,442		
	Isolamento condotto:PAL - 1nHTEuPR9B9PRr3MZ28H$N 1.90256000000027*1.35			2,568			2,568		
	Isolamento condotto:PAL - 1nHTEuPR9B9PRr3MZ28H$K 0.984800000000289*1.35			1,329			1,329		
	A RIPORTARE IMPIANTI MECCANICI								**136 908,96**
	A RIPORTARE HALL LANDSIDE								**2 712 726,60**
	A RIPORTARE TERMINAL PARTENZE								***35 830 999,8***
	A RIPORTARE								36 084 456,41

COMPUTO METRICO ESTIMATIVO

L1 - TERMINAL

01 - TERMINAL PARTENZE

001 - HALL LANDSIDE

MEC - IMPIANTI MECCANICI

N. ARTICOLO	INDICAZIONE DEI LAVORI E DELLE PROVVISTE	U.M.	DIMENSIONI				QUANTITA'	PREZZO	IMPORTO
			SIMILI	LUNG.	LARG.	ALT.			
	RIPORTO								36 084 456,41
	Isolamento condotto:PAL - 1nHTEuPR9B9PRr3MZ28H_C 0.129580410770612*1.35			0,175			0,175		
	Isolamento condotto:PAL - 1nHTEuPR9B9PRr3MZ28H_B 0.388086445776052*1.35			0,524			0,524		
	Isolamento condotto:PAL - 1nHTEuPR9B9PRr3MZ28HnA 18.888456*1.35			25,499			25,499		
	Isolamento condotto:PAL - 1nHTEuPR9B9PRr3MZ28HnW 72.6429839999993*1.35			98,068			98,068		
	Isolamento condotto:PAL - 1nHTEuPR9B9PRr3MZ28Hnk 3.52800849267784*1.35			4,763			4,763		
	Isolamento condotto:PAL - 1nHTEuPR9B9PRr3MZ28Hnj 3.52800849267772*1.35			4,763			4,763		
	Isolamento condotto:PAL - 1nHTEuPR9B9PRr3MZ28Hni 3.52800849267772*1.35			4,763			4,763		
	Isolamento condotto:PAL - 1nHTEuPR9B9PRr3MZ28Hnh 3.52800849267774*1.35			4,763			4,763		
	Isolamento condotto:PAL - 1nHTEuPR9B9PRr3MZ28Hng 3.35145098554584*1.35			4,524			4,524		
	Isolamento condotto:PAL - 1nHTEuPR9B9PRr3MZ28Hnf 3.35145098554574*1.35			4,524			4,524		
	Isolamento condotto:PAL - 1nHTEuPR9B9PRr3MZ28Hne 3.35145098554585*1.35			4,524			4,524		
	Isolamento condotto:PAL - 1nHTEuPR9B9PRr3MZ28HmN 3.35145098554585*1.35			4,524			4,524		
	Isolamento condotto:PAL - 1nHTEuPR9B9PRr3MZ28HmL 3.08661472484802*1.35			4,167			4,167		
	Isolamento condotto:PAL - 1nHTEuPR9B9PRr3MZ28HmJ 3.08661472484816*1.35			4,167			4,167		
	Isolamento condotto:PAL - 1nHTEuPR9B9PRr3MZ28HmH 3.08661472484803*1.35			4,167			4,167		
	Isolamento condotto:PAL - 1nHTEuPR9B9PRr3MZ28HmV 3.08661472484816*1.35			4,167			4,167		
	Isolamento condotto:PAL - 1nHTEuPR9B9PRr3MZ28HmT 3.08661472484817*1.35			4,167			4,167		
	Isolamento condotto:PAL - 1nHTEuPR9B9PRr3MZ28HmQ 95.9289695249277*1.35			129,504			129,504		
	Isolamento condotto:PAL - 1nHTEuPR9B9PRr3MZ28Hm5 101.962380981483*1.35			137,649			137,649		
	Isolamento condotto:PAL - 1nHTEuPR9B9PRr3MZ28HmA 90.6752032262872*1.35			122,412			122,412		
	Isolamento condotto:PAL - 1nHTEuPR9B9PRr3MZ28Hm9 0.412615016948343*1.35			0,557			0,557		
	Isolamento condotto:PAL - 1nHTEuPR9B9PRr3MZ28Hms 3.52800849267809*1.35			4,763			4,763		
	Isolamento condotto:PAL - 1nHTEuPR9B9PRr3MZ28Hmp 3.3514509855456*1.35			4,524			4,524		
	Isolamento condotto:PAL - 1nHTEuPR9B9PRr3MZ28Hmm 3.35145098554573*1.35			4,524			4,524		
	Isolamento condotto:PAL - 1nHTEuPR9B9PRr3MZ28Hmz 3.35145098554572*1.35			4,524			4,524		
	Isolamento condotto:PAL - 1nHTEuPR9B9PRr3MZ28Hmw 3.35145098554586*1.35			4,524			4,524		
	A RIPORTARE IMPIANTI MECCANICI								**136 908,96**
	A RIPORTARE HALL LANDSIDE								**2 712 726,60**
	A RIPORTARE TERMINAL PARTENZE								***35 830 999,8***
	A RIPORTARE								36 084 456,41

COMPUTO METRICO ESTIMATIVO

L1 - TERMINAL

01 - TERMINAL PARTENZE

001 - HALL LANDSIDE

MEC - IMPIANTI MECCANICI

N. ARTICOLO	INDICAZIONE DEI LAVORI E DELLE PROVVISTE	U.M.	DIMENSIONI				QUANTITA'	PREZZO	IMPORTO
			SIMILI	LUNG.	LARG.	ALT.			
	RIPORTO								36 084 456,41
	Isolamento condotto:PAL - 1nHTEuPR9B9PRr3MZ28Hmd 3.35145098554596*1.35			4,524			4,524		
	Isolamento condotto:PAL - 1nHTEuPR9B9PRr3MZ28Hma 3.08661472484827*1.35			4,167			4,167		
	Isolamento condotto:PAL - 1nHTEuPR9B9PRr3MZ28HmX 3.0866147248484*1.35			4,167			4,167		
	Isolamento condotto:PAL - 1nHTEuPR9B9PRr3MZ28Hmk 1.63315694096822*1.35			2,205			2,205		
	Isolamento condotto:PAL - 1nHTEuPR9B9PRr3MZ28Hmi 13.5236967806431*1.35			18,257			18,257		
	Isolamento condotto:PAL - 1nHTEuPR9B9PRr3MZ28HpM 0.434106271974606*1.35			0,586			0,586		
	Isolamento condotto:PAL - 1nHTEuPR9B9PRr3MZ28HpL 61.3180596752976*1.35			82,779			82,779		
	Isolamento condotto:PAL - 1nHTEuPR9B9PRr3MZ28HpK 7.05508807722312*1.35			9,524			9,524		
	Isolamento condotto:PAL - 1nHTEuPR9B9PRr3MZ28HpH 3.53023311726841*1.35			4,766			4,766		
	Isolamento condotto:PAL - 1nHTEuPR9B9PRr3MZ28HpS 1.12996804564318*1.35			1,525			1,525		
	Isolamento condotto:PAL - 1nHTEuPR9B9PRr3MZ28HpQ 0.0409977268261215*1.35			0,055			0,055		
	Isolamento condotto:PAL - 1nHTEuPR9B9PRr3MZ28HpA 26.2036559999999*1.35			35,375			35,375		
	Isolamento condotto:PAL - 1nHTEuPR9B9PRr3MZ28HoP 18.4147218968446*1.35			24,860			24,860		
	Isolamento condotto:PAL - 1nHTEuPR9B9PRr3MZ28Ho6 0.883842333940856*1.35			1,193			1,193		
	Isolamento condotto:PAL - 1QjyLmcCDFaAHbssUGL979 5.81298684218285*1.35			7,848			7,848		
	Totale	m²					1 181,762	112,61000	133 078,22
5100 AP-E.ITM.022	Coibentazione per tubazioni con elastomero espanso - 9 mm, oltre DN80								
	Isolamento tubazione:SEG-TUB-ElastomeroFlessibile - 3ljXEFYmnBKBg0pduxSJZf 0.00410976792842754*1.35			0,006			0,006		
	Isolamento tubazione:SEG-TUB-ElastomeroFlessibile - 3ljXEFYmnBKBg0pduxSJZg 0.00410112929775699*1.35			0,006			0,006		
	Isolamento tubazione:SEG-TUB-ElastomeroFlessibile - 3ljXEFYmnBKBg0pduxSJZa 0.211395362008884*1.35			0,285			0,285		
	Isolamento tubazione:SEG-TUB-ElastomeroFlessibile - 3ljXEFYmnBKBg0pduxSJZd 0.198687492787271*1.35			0,268			0,268		
	A RIPORTARE IMPIANTI MECCANICI								**269 987,18**
	A RIPORTARE HALL LANDSIDE								**2 845 804,82**
	A RIPORTARE TERMINAL PARTENZE								***35 964 078,0***
	A RIPORTARE								36 217 534,63

COMPUTO METRICO ESTIMATIVO

L1 - TERMINAL

01 - TERMINAL PARTENZE

001 - HALL LANDSIDE

MEC - IMPIANTI MECCANICI

N. ARTICOLO	INDICAZIONE DEI LAVORI E DELLE PROVVISTE	U.M.	DIMENSIONI				QUANTITA'	PREZZO	IMPORTO
			SIMILI	LUNG.	LARG.	ALT.			
	RIPORTO								36 217 534,63
	Isolamento tubazione:SEG-TUB-ElastomeroFlessibile - 3ljXEFYmnBKBg0pduxSJZu 0.0184523976417572*1.35			0,025			0,025		
	Isolamento tubazione:SEG-TUB-ElastomeroFlessibile - 3ljXEFYmnBKBg0pduxSJZv 0.0157409117417869*1.35			0,021			0,021		
	Isolamento tubazione:SEG-TUB-ElastomeroFlessibile - 3ljXEFYmnBKBg0pduxSJZs 0.495749147900149*1.35			0,669			0,669		
	Isolamento tubazione:SEG-TUB-ElastomeroFlessibile - 3ljXEFYmnBKBg0pduxSJYC 0.538543782049874*1.35			0,727			0,727		
	Totale	m²					2,007	45,22000	90,76
5360 AP-E.ITM.024	Coibentazione per tubazioni con elastomero espanso - 19 mm, oltre DN80								
	Isolamento tubazione:SEG-TUB-ElastomeroFlessibile - 3ki_w6WI1EQ9fKE16F5M4E 0.0284704915637123*1.35			0,038			0,038		
	Isolamento tubazione:SEG-TUB-ElastomeroFlessibile - 3ki_w6WI1EQ9fKE16F5M4D 0.0285964379602614*1.35			0,039			0,039		
	Isolamento tubazione:SEG-TUB-ElastomeroFlessibile - 3ki_w6WI1EQ9fKE16F5M4C 0.0565756293568907*1.35			0,076			0,076		
	Isolamento tubazione:SEG-TUB-ElastomeroFlessibile - 3ki_w6WI1EQ9fKE16F5M4A 0.0565756293568888*1.35			0,076			0,076		
	Isolamento tubazione:SEG-TUB-ElastomeroFlessibile - 3ki_w6WI1EQ9fKE16F5M48 0.125283714059486*1.35			0,169			0,169		
	Isolamento tubazione:SEG-TUB-ElastomeroFlessibile - 3ki_w6WI1EQ9fKE16F5M5t 0.0991025158850059*1.35			0,134			0,134		
	Isolamento tubazione:SEG-TUB-ElastomeroFlessibile - 3ki_w6WI1EQ9fKE16F5M5s 0.135124507855067*1.35			0,182			0,182		
	Isolamento tubazione:SEG-TUB-ElastomeroFlessibile - 3ki_w6WI1EQ9fKE16F5M5r 0.135121905742892*1.35			0,182			0,182		
	Isolamento tubazione:SEG-TUB-ElastomeroFlessibile - 3ki_w6WI1EQ9fKE16F5M5q 0.122644048415307*1.35			0,166			0,166		
	A RIPORTARE IMPIANTI MECCANICI								**270 077,94**
	A RIPORTARE HALL LANDSIDE								**2 845 895,58**
	A RIPORTARE TERMINAL PARTENZE								***35 964 168,7***
	A RIPORTARE								36 217 625,39

COMPUTO METRICO ESTIMATIVO

L1 - TERMINAL

01 - TERMINAL PARTENZE

001 - HALL LANDSIDE

MEC - IMPIANTI MECCANICI

N. ARTICOLO	INDICAZIONE DEI LAVORI E DELLE PROVVISTE	U.M.	DIMENSIONI				QUANTITA'	PREZZO	IMPORTO
			SIMILI	LUNG.	LARG.	ALT.			
	RIPORTO								36 217 625,39
	Isolamento tubazione:SEG-TUB-ElastomeroFlessibile - 3ki_w6WI1EQ9fKE16F5M5p 0.0964628502990142*1.35			0,130			0,130		
	Isolamento tubazione:SEG-TUB-ElastomeroFlessibile - 3ki_w6WI1EQ9fKE16F5M5o 0.0366924797564979*1.35			0,050			0,050		
	Isolamento tubazione:SEG-TUB-ElastomeroFlessibile - 3ki_w6WI1EQ9fKE16F5M5_ 0.933814279882686*1.35			1,261			1,261		
	Isolamento tubazione:SEG-TUB-ElastomeroFlessibile - 3ki_w6WI1EQ9fKE16F5M5w 0.933814092500578*1.35			1,261			1,261		
	Isolamento tubazione:SEG-TUB-ElastomeroFlessibile - 3ki_w6WI1EQ9fKE16F5M5b 0.0366924797564984*1.35			0,050			0,050		
	Isolamento tubazione:SEG-TUB-ElastomeroFlessibile - 3ki_w6WI1EQ9fKE16F5M5Y 0.0221076167450471*1.35			0,030			0,030		
	Isolamento tubazione:SEG-TUB-ElastomeroFlessibile - 3ki_w6WI1EQ9fKE16F5M5X 0.022107436527422*1.35			0,030			0,030		
	Isolamento tubazione:SEG-TUB-ElastomeroFlessibile - 3ki_w6WI1EQ9fKE16F5M5k 0.00818196986038122*1.35			0,011			0,011		
	Isolamento tubazione:SEG-TUB-ElastomeroFlessibile - 3ki_w6WI1EQ9fKE16F5M5j 0.0200717794715826*1.35			0,027			0,027		
	Isolamento tubazione:SEG-TUB-ElastomeroFlessibile - 3ki_w6WI1EQ9fKE16F5M5i 0.0565171693213749*1.35			0,076			0,076		
	Isolamento tubazione:SEG-TUB-ElastomeroFlessibile - 3ki_w6WI1EQ9fKE16F5M5h 0.0174321138830115*1.35			0,024			0,024		
	Isolamento tubazione:SEG-TUB-ElastomeroFlessibile - 3ki_w6WI1EQ9fKE16F5M5g 0.0692139741372 96*1.35			0,093			0,093		
	Isolamento tubazione:SEG-TUB-ElastomeroFlessibile - 3ki_w6WI1EQ9fKE16F5M5f 0.0236445668785583*1.35			0,032			0,032		
	Isolamento tubazione:SEG-TUB-ElastomeroFlessibile - 3ki_w6WI1EQ9fKE16F5M6T 0.0284768305488827*1.35			0,038			0,038		
	Isolamento tubazione:SEG-TUB-ElastomeroFlessibile - 3ki_w6WI1EQ9fKE16F5M6S 0.0286029614872257*1.35			0,039			0,039		
	A RIPORTARE IMPIANTI MECCANICI								**270 077,94**
	A RIPORTARE HALL LANDSIDE								**2 845 895,58**
	A RIPORTARE TERMINAL PARTENZE								***35 964 168,7***
	A RIPORTARE								36 217 625,39

COMPUTO METRICO ESTIMATIVO

L1 - TERMINAL

01 - TERMINAL PARTENZE

001 - HALL LANDSIDE

MEC - IMPIANTI MECCANICI

N. ARTICOLO	INDICAZIONE DEI LAVORI E DELLE PROVVISTE	U.M.	DIMENSIONI				QUANTITA'	PREZZO	IMPORTO
			SIMILI	LUNG.	LARG.	ALT.			
	RIPORTO								36 217 625,39
	Isolamento tubazione:SEG-TUB-ElastomeroFlessibile - 3ki_w6WI1EQ9fKE16F5M6R 0.000760571804025032*1.35			0,001			0,001		
	Isolamento tubazione:SEG-TUB-ElastomeroFlessibile - 3ki_w6WI1EQ9fKE16F5M6P 0.0390304029793822*1.35			0,053			0,053		
	Isolamento tubazione:SEG-TUB-ElastomeroFlessibile - 3ki_w6WI1EQ9fKE16F5M67 0.0228341368167907*1.35			0,031			0,031		
	Isolamento tubazione:SEG-TUB-ElastomeroFlessibile - 3ki_w6WI1EQ9fKE16F5M66 0.00366917992507429*1.35			0,005			0,005		
	Isolamento tubazione:SEG-TUB-ElastomeroFlessibile - 3ki_w6WI1EQ9fKE16F5M65 0.0284768305488827*1.35			0,038			0,038		
	Isolamento tubazione:SEG-TUB-ElastomeroFlessibile - 3ki_w6WI1EQ9fKE16F5M64 0.0286028881144435*1.35			0,039			0,039		
	Isolamento tubazione:SEG-TUB-ElastomeroFlessibile - 3ki_w6WI1EQ9fKE16F5M63 0.0700344007804281*1.35			0,095			0,095		
	Isolamento tubazione:SEG-TUB-ElastomeroFlessibile - 3ki_w6WI1EQ9fKE16F5M61 0.0700344007804286*1.35			0,095			0,095		
	Isolamento tubazione:SEG-TUB-ElastomeroFlessibile - 3ki_w6WI1EQ9fKE16F5M6F 0.0328286893664689*1.35			0,044			0,044		
	Isolamento tubazione:SEG-TUB-ElastomeroFlessibile - 3ki_w6WI1EQ9fKE16F5M6E 0.00985041390487546*1.35			0,013			0,013		
	Isolamento tubazione:SEG-TUB-ElastomeroFlessibile - 3ki_w6WI1EQ9fKE16F5M6D 0.0223597209360732*1.35			0,030			0,030		
	Isolamento tubazione:SEG-TUB-ElastomeroFlessibile - 3ki_w6WI1EQ9fKE16F5M6A 0.0246028495066616*1.35			0,033			0,033		
	Isolamento tubazione:SEG-TUB-ElastomeroFlessibile - 3ki_w6WI1EQ9fKE16F5M69 0.922598781083519*1.35			1,246			1,246		
	Isolamento tubazione:SEG-TUB-ElastomeroFlessibile - 3ki_w6WI1EQ9fKE16F5M7s 0.0246028495067111*1.35			0,033			0,033		
	Isolamento tubazione:SEG-TUB-ElastomeroFlessibile - 3ki_w6WI1EQ9fKE16F5M7r 0.922598781083627*1.35			1,246			1,246		
	A RIPORTARE IMPIANTI MECCANICI								**270 077,94**
	A RIPORTARE HALL LANDSIDE								**2 845 895,58**
	A RIPORTARE TERMINAL PARTENZE								***35 964 168,7***
	A RIPORTARE								36 217 625,39

COMPUTO METRICO ESTIMATIVO

L1 - TERMINAL

01 - TERMINAL PARTENZE

001 - HALL LANDSIDE

MEC - IMPIANTI MECCANICI

N. ARTICOLO	INDICAZIONE DEI LAVORI E DELLE PROVVISTE	U.M.	DIMENSIONI				QUANTITA'	PREZZO	IMPORTO
			SIMILI	LUNG.	LARG.	ALT.			
	RIPORTO								36 217 625,39
	Isolamento tubazione:SEG-TUB-ElastomeroFlessibile - 3ki_w6WI1EQ9fKE16F5M7m 0.0223597209361227*1.35			0,030			0,030		
	Isolamento tubazione:SEG-TUB-ElastomeroFlessibile - 3ki_w6WI1EQ9fKE16F5M7c 0.0220948164228061*1.35			0,030			0,030		
	Isolamento tubazione:SEG-TUB-ElastomeroFlessibile - 3ki_w6WI1EQ9fKE16F5M1L 0.120614174802649*1.35			0,163			0,163		
	Isolamento tubazione:SEG-TUB-ElastomeroFlessibile - 3ki_w6WI1EQ9fKE16F5M12 0.118931828381524*1.35			0,161			0,161		
	Isolamento tubazione:SEG-TUB-ElastomeroFlessibile - 3ki_w6WI1EQ9fKE16F5M3e 0.0146026863533764*1.35			0,020			0,020		
	Isolamento tubazione:SEG-TUB-ElastomeroFlessibile - 3ki_w6WI1EQ9fKE16F5MEY 0.121925070891329*1.35			0,165			0,165		
	Isolamento tubazione:SEG-TUB-ElastomeroFlessibile - 3ki_w6WI1EQ9fKE16F5MEV 0.108937275832449*1.35			0,147			0,147		
	Isolamento tubazione:SEG-TUB-ElastomeroFlessibile - 2J1V0PekvAXOdkomRznrWb 0.0700344007809194*1.35			0,095			0,095		
	Isolamento tubazione:SEG-TUB-ElastomeroFlessibile - 2J1V0PekvAXOdkomRznrXm 0.0522260518399257*1.35			0,071			0,071		
	Isolamento tubazione:SEG-TUB-ElastomeroFlessibile - 2J1V0PekvAXOdkomRznraV 0.0390304371282641*1.35			0,053			0,053		
	Totale	m²					8,151	64,76000	527,86
5370 AP-E.ITM.025	Coibentazione per tubazioni con elastomero espanso - 25 mm, oltre DN80								
	Isolamento tubazione:SEG-TUB-ElastomeroFlessibile - 0vnBLp86j8wfBhQcOrsE0S 0.0223398712433568*1.35			0,030			0,030		
	Isolamento tubazione:SEG-TUB-ElastomeroFlessibile - 0vnBLp86j8wfBhQcOrsE0R 0.0224867529953579*1.35			0,030			0,030		
	Isolamento tubazione:SEG-TUB-ElastomeroFlessibile - 0vnBLp86j8wfBhQcOrsE0Q 0.0818047234560924*1.35			0,110			0,110		
	A RIPORTARE IMPIANTI MECCANICI								**270 605,80**
	A RIPORTARE HALL LANDSIDE								**2 846 423,44**
	A RIPORTARE TERMINAL PARTENZE								***35 964 696,6***
	A RIPORTARE								36 218 153,25

COMPUTO METRICO ESTIMATIVO

L1 - TERMINAL

01 - TERMINAL PARTENZE

001 - HALL LANDSIDE

MEC - IMPIANTI MECCANICI

N. ARTICOLO	INDICAZIONE DEI LAVORI E DELLE PROVVISTE	U.M.	DIMENSIONI				QUANTITA'	PREZZO	IMPORTO
			SIMILI	LUNG.	LARG.	ALT.			
	RIPORTO								36 218 153,25
	Isolamento tubazione:SEG-TUB-ElastomeroFlessibile - 0vnBLp86j8wfBhQcOrsE0O 0.0818047234560924*1.35			0,110			0,110		
	Isolamento tubazione:SEG-TUB-ElastomeroFlessibile - 0vnBLp86j8wfBhQcOrsE0M 0.213027910928159*1.35			0,288			0,288		
	Isolamento tubazione:SEG-TUB-ElastomeroFlessibile - 0vnBLp86j8wfBhQcOrsE0L 0.207113254850517*1.35			0,280			0,280		
	Isolamento tubazione:SEG-TUB-ElastomeroFlessibile - 0vnBLp86j8wfBhQcOrsE0K 0.0175973127266476*1.35			0,024			0,024		
	Isolamento tubazione:SEG-TUB-ElastomeroFlessibile - 0vnBLp86j8wfBhQcOrsE0H 0.0175973127266499*1.35			0,024			0,024		
	Isolamento tubazione:SEG-TUB-ElastomeroFlessibile - 0vnBLp86j8wfBhQcOrsE0E 0.0236763583388806*1.35			0,032			0,032		
	Isolamento tubazione:SEG-TUB-ElastomeroFlessibile - 0vnBLp86j8wfBhQcOrsE0D 0.0238230843967582*1.35			0,032			0,032		
	Isolamento tubazione:SEG-TUB-ElastomeroFlessibile - 0vnBLp86j8wfBhQcOrsE0C 0.0804946636115817*1.35			0,109			0,109		
	Isolamento tubazione:SEG-TUB-ElastomeroFlessibile - 0vnBLp86j8wfBhQcOrsE0A 0.0804946636115817*1.35			0,109			0,109		
	Isolamento tubazione:SEG-TUB-ElastomeroFlessibile - 0vnBLp86j8wfBhQcOrsE08 0.21368294085074*1.35			0,288			0,288		
	Isolamento tubazione:SEG-TUB-ElastomeroFlessibile - 0vnBLp86j8wfBhQcOrsE07 0.210983436085213*1.35			0,285			0,285		
	Isolamento tubazione:SEG-TUB-ElastomeroFlessibile - 0vnBLp86j8wfBhQcOrsE06 0.0162872528821366*1.35			0,022			0,022		
	Isolamento tubazione:SEG-TUB-ElastomeroFlessibile - 0vnBLp86j8wfBhQcOrsE04 1.09075446874342*1.35			1,473			1,473		
	Isolamento tubazione:SEG-TUB-ElastomeroFlessibile - 0vnBLp86j8wfBhQcOrsE01 0.0162872528821354*1.35			0,022			0,022		
	Isolamento tubazione:SEG-TUB-ElastomeroFlessibile - 0vnBLp86j8wfBhQcOrsE3$ 1.09075452280365*1.35			1,473			1,473		
	A RIPORTARE IMPIANTI MECCANICI								**270 605,80**
	A RIPORTARE HALL LANDSIDE								**2 846 423,44**
	A RIPORTARE TERMINAL PARTENZE								***35 964 696,6***
	A RIPORTARE								36 218 153,25

COMPUTO METRICO ESTIMATIVO

L1 - TERMINAL

01 - TERMINAL PARTENZE

001 - HALL LANDSIDE

MEC - IMPIANTI MECCANICI

N. ARTICOLO	INDICAZIONE DEI LAVORI E DELLE PROVVISTE	U.M.	DIMENSIONI				QUANTITA'	PREZZO	IMPORTO
			SIMILI	LUNG.	LARG.	ALT.			
	RIPORTO								36 218 153,25
	Isolamento tubazione:SEG-TUB-ElastomeroFlessibile - 0vnBLp86j8wfBhQcOrsE3y 0.861375496715546*1.35			1,163			1,163		
	Isolamento tubazione:SEG-TUB-ElastomeroFlessibile - 0vnBLp86j8wfBhQcOrsE3x 0.84691220563356*1.35			1,143			1,143		
	Isolamento tubazione:SEG-TUB-ElastomeroFlessibile - 0vnBLp86j8wfBhQcOrsE3o 0.00406466422689508*1.35			0,005			0,005		
	Isolamento tubazione:SEG-TUB-ElastomeroFlessibile - 0vnBLp86j8wfBhQcOrsE3n 0.0069233124019239*1.35			0,009			0,009		
	Isolamento tubazione:SEG-TUB-ElastomeroFlessibile - 0vnBLp86j8wfBhQcOrsE3k 0.0261596922912475*1.35			0,035			0,035		
	Isolamento tubazione:SEG-TUB-ElastomeroFlessibile - 0vnBLp86j8wfBhQcOrsE3j 0.0191390539406684*1.35			0,026			0,026		
	Isolamento tubazione:SEG-TUB-ElastomeroFlessibile - 0vnBLp86j8wfBhQcOrsE3i 0.0207407670303894*1.35			0,028			0,028		
	Isolamento tubazione:SEG-TUB-ElastomeroFlessibile - 0vnBLp86j8wfBhQcOrsE3h 0.0197940838632495*1.35			0,027			0,027		
	Isolamento tubazione:SEG-TUB-ElastomeroFlessibile - 146IMkMiH4Hexw_zlwKa 17.7001094045277*1.35			23,895			23,895		
	Isolamento tubazione:SEG-TUB-ElastomeroFlessibile - 146IMkMiH4Hexw_zlw$Ka_ 17.7014736211301*1.35			23,897			23,897		
	Isolamento tubazione:SEG-TUB-ElastomeroFlessibile - 146IMkMiH4Hexw_zlw$Kaz 2.15937454821964*1.35			2,915			2,915		
	Isolamento tubazione:SEG-TUB-ElastomeroFlessibile - 146IMkMiH4Hexw_zlw$Kd1 2.16174515087313*1.35			2,918			2,918		
	Isolamento tubazione:SEG-TUB-ElastomeroFlessibile - 3ki_w6WI1EQ9fKE16F5M4J 0.0174023096887703*1.35			0,023			0,023		
	Isolamento tubazione:SEG-TUB-ElastomeroFlessibile - 3ki_w6WI1EQ9fKE16F5M4I 0.0609642135162324*1.35			0,082			0,082		
	Isolamento tubazione:SEG-TUB-ElastomeroFlessibile - 3ki_w6WI1EQ9fKE16F5M4V 0.253059703107422*1.35			0,342			0,342		
	A RIPORTARE IMPIANTI MECCANICI								**270 605,80**
	A RIPORTARE HALL LANDSIDE								**2 846 423,44**
	A RIPORTARE TERMINAL PARTENZE								***35 964 696,6***
	A RIPORTARE								36 218 153,25

COMPUTO METRICO ESTIMATIVO

L1 - TERMINAL

01 - TERMINAL PARTENZE

001 - HALL LANDSIDE

MEC - IMPIANTI MECCANICI

N. ARTICOLO	INDICAZIONE DEI LAVORI E DELLE PROVVISTE	U.M.	DIMENSIONI				QUANTITA'	PREZZO	IMPORTO
			SIMILI	LUNG.	LARG.	ALT.			
	RIPORTO								36 218 153,25
	Isolamento tubazione:SEG-TUB-ElastomeroFlessibile - 3ki_w6WI1EQ9fKE16F5M4S 0.258274400248698*1.35			0,349			0,349		
	Isolamento tubazione:SEG-TUB-ElastomeroFlessibile - 3ki_w6WI1EQ9fKE16F5M4P 0.6930051881543*1.35			0,936			0,936		
	Isolamento tubazione:SEG-TUB-ElastomeroFlessibile - 3ki_w6WI1EQ9fKE16F5M4O 0.715896907257701*1.35			0,966			0,966		
	Isolamento tubazione:SEG-TUB-ElastomeroFlessibile - 3ki_w6WI1EQ9fKE16F5M43 0.0851732683204386*1.35			0,115			0,115		
	Isolamento tubazione:SEG-TUB-ElastomeroFlessibile - 3ki_w6WI1EQ9fKE16F5M5F 0.229890442304478*1.35			0,310			0,310		
	Isolamento tubazione:SEG-TUB-ElastomeroFlessibile - 3ki_w6WI1EQ9fKE16F5M5A 0.215413647595671*1.35			0,291			0,291		
	Isolamento tubazione:SEG-TUB-ElastomeroFlessibile - 3ki_w6WI1EQ9fKE16F5M6r 0.465106080251321*1.35			0,628			0,628		
	Isolamento tubazione:SEG-TUB-ElastomeroFlessibile - 3ki_w6WI1EQ9fKE16F5M6q 0.522839272654434*1.35			0,706			0,706		
	Isolamento tubazione:SEG-TUB-ElastomeroFlessibile - 3ki_w6WI1EQ9fKE16F5M6p 0.0274290613786541*1.35			0,037			0,037		
	Isolamento tubazione:SEG-TUB-ElastomeroFlessibile - 3ki_w6WI1EQ9fKE16F5M6o 14.6372914243174*1.35			19,760			19,760		
	Isolamento tubazione:SEG-TUB-ElastomeroFlessibile - 3ki_w6WI1EQ9fKE16F5M6n 0.0258133587188128*1.35			0,035			0,035		
	Isolamento tubazione:SEG-TUB-ElastomeroFlessibile - 3ki_w6WI1EQ9fKE16F5M6$ 0.0787591393438977*1.35			0,106			0,106		
	Isolamento tubazione:SEG-TUB-ElastomeroFlessibile - 3ki_w6WI1EQ9fKE16F5M6z 0.0261190015103318*1.35			0,035			0,035		
	Isolamento tubazione:SEG-TUB-ElastomeroFlessibile - 3ki_w6WI1EQ9fKE16F5M6y 14.7205177647584*1.35			19,873			19,873		
	Isolamento tubazione:SEG-TUB-ElastomeroFlessibile - 3ki_w6WI1EQ9fKE16F5M6v 17.2773943473503*1.35			23,324			23,324		
	A RIPORTARE IMPIANTI MECCANICI								**270 605,80**
	A RIPORTARE HALL LANDSIDE								**2 846 423,44**
	A RIPORTARE TERMINAL PARTENZE								***35 964 696,6***
	A RIPORTARE								36 218 153,25

COMPUTO METRICO ESTIMATIVO

L1 - TERMINAL

01 - TERMINAL PARTENZE

001 - HALL LANDSIDE

MEC - IMPIANTI MECCANICI

N. ARTICOLO	INDICAZIONE DEI LAVORI E DELLE PROVVISTE	U.M.	DIMENSIONI				QUANTITA'	PREZZO	IMPORTO
			SIMILI	LUNG.	LARG.	ALT.			
	RIPORTO								36 218 153,25
	Isolamento tubazione:SEG-TUB-ElastomeroFlessibile - 3ki_w6WI1EQ9fKE16F5M6u 0.0271234185633229*1.35			0,037			0,037		
	Isolamento tubazione:SEG-TUB-ElastomeroFlessibile - 3ki_w6WI1EQ9fKE16F5M6c 0.0444262601543747*1.35			0,060			0,060		
	Isolamento tubazione:SEG-TUB-ElastomeroFlessibile - 3ki_w6WI1EQ9fKE16F5M6Y 17.2773759318774*1.35			23,324			23,324		
	Isolamento tubazione:SEG-TUB-ElastomeroFlessibile - 3ki_w6WI1EQ9fKE16F5M6X 0.102323455486448*1.35			0,138			0,138		
	Isolamento tubazione:SEG-TUB-ElastomeroFlessibile - 3ki_w6WI1EQ9fKE16F5M6l 0.142384912658397*1.35			0,192			0,192		
	Isolamento tubazione:SEG-TUB-ElastomeroFlessibile - 3ki_w6WI1EQ9fKE16F5M6j 0.855207066496241*1.35			1,155			1,155		
	Isolamento tubazione:SEG-TUB-ElastomeroFlessibile - 3ki_w6WI1EQ9fKE16F5M6g 0.855207066496297*1.35			1,155			1,155		
	Isolamento tubazione:SEG-TUB-ElastomeroFlessibile - 3ki_w6WI1EQ9fKE16F5M9Y 7.74506286592489*1.35			10,456			10,456		
	Isolamento tubazione:SEG-TUB-ElastomeroFlessibile - 3ki_w6WI1EQ9fKE16F5M9X 7.76102623590938*1.35			10,477			10,477		
	Isolamento tubazione:SEG-TUB-ElastomeroFlessibile - 3ki_w6WI1EQ9fKE16F5M9f 6.974325130756*1.35			9,415			9,415		
	Isolamento tubazione:SEG-TUB-ElastomeroFlessibile - 3ki_w6WI1EQ9fKE16F5M9e 0.0301838843473193*1.35			0,041			0,041		
	Isolamento tubazione:SEG-TUB-ElastomeroFlessibile - 3ki_w6WI1EQ9fKE16F5M9M 0.134123479948436*1.35			0,181			0,181		
	Isolamento tubazione:SEG-TUB-ElastomeroFlessibile - 3ki_w6WI1EQ9fKE16F5M9K 0.0301838843472269*1.35			0,041			0,041		
	Isolamento tubazione:SEG-TUB-ElastomeroFlessibile - 3ki_w6WI1EQ9fKE16F5M9H 6.94248719854044*1.35			9,372			9,372		
	Isolamento tubazione:SEG-TUB-ElastomeroFlessibile - 3ki_w6WI1EQ9fKE16F5M9V 0.0301838843472447*1.35			0,041			0,041		
	A RIPORTARE IMPIANTI MECCANICI								**270 605,80**
	A RIPORTARE HALL LANDSIDE								**2 846 423,44**
	A RIPORTARE TERMINAL PARTENZE								***35 964 696,6***
	A RIPORTARE								36 218 153,25

COMPUTO METRICO ESTIMATIVO

L1 - TERMINAL

01 - TERMINAL PARTENZE

001 - HALL LANDSIDE

MEC - IMPIANTI MECCANICI

N. ARTICOLO	INDICAZIONE DEI LAVORI E DELLE PROVVISTE	U.M.	DIMENSIONI				QUANTITA'	PREZZO	IMPORTO
			SIMILI	LUNG.	LARG.	ALT.			
	RIPORTO								36 218 153,25
	Isolamento tubazione:SEG-TUB-ElastomeroFlessibile - 3ki_w6WI1EQ9fKE16F5M9U 0.0830741843392919*1.35			0,112			0,112		
	Isolamento tubazione:SEG-TUB-ElastomeroFlessibile - 3ki_w6WI1EQ9fKE16F5M9S 0.0298370554267912*1.35			0,040			0,040		
	Isolamento tubazione:SEG-TUB-ElastomeroFlessibile - 3ki_w6WI1EQ9fKE16F5M9Q 0.010753234487542*1.35			0,015			0,015		
	Isolamento tubazione:SEG-TUB-ElastomeroFlessibile - 3ki_w6WI1EQ9fKE16F5M95 0.00458447986675016*1.35			0,006			0,006		
	Isolamento tubazione:SEG-TUB-ElastomeroFlessibile - 3ki_w6WI1EQ9fKE16F5M9A 0.122622545727063*1.35			0,166			0,166		
	Isolamento tubazione:SEG-TUB-ElastomeroFlessibile - 3ki_w6WI1EQ9fKE16F5M98 0.0783683656855916*1.35			0,106			0,106		
	Isolamento tubazione:SEG-TUB-ElastomeroFlessibile - 3ki_w6WI1EQ9fKE16F5MAq 0.818941305092392*1.35			1,106			1,106		
	Isolamento tubazione:SEG-TUB-ElastomeroFlessibile - 3ki_w6WI1EQ9fKE16F5MAp 0.720140870869357*1.35			0,972			0,972		
	Totale	m²					197,328	78,57000	15 504,06
5650 AP-E.ITM.025	Coibentazione per tubazioni con elastomero espanso - 25 mm, oltre DN80								
	Isolamento tubazione:GuainaElastomeroFlessibile_p - 10R24YUifAkfNT8RZtqKP0 10.4896260528714*1.35			14,161			14,161		
	Isolamento tubazione:GuainaElastomeroFlessibile_p - 10R24YUifAkfNT8RZtqKP7 10.4896260528713*1.35			14,161			14,161		
	Totale	m²					28,322	78,57000	2 225,26
5680 NP25.22CL.PR.C.000510.090.b	Finitura esterna tubaz.isol.lamierino di alluminio Finitura esterna tubaz.isol.lamierino di alluminio								
	Isolamento tubazione:GuainaElastomeroFlessibile_p - 10R24YUifAkfNT8RZtqKP0 10.4896260528714*1.35			14,161			14,161		
	A RIPORTARE IMPIANTI MECCANICI								**288 335,12**
	A RIPORTARE HALL LANDSIDE								**2 864 152,76**
	A RIPORTARE TERMINAL PARTENZE								***35 982 425,9***
	A RIPORTARE								36 235 882,57

COMPUTO METRICO ESTIMATIVO

L1 - TERMINAL

01 - TERMINAL PARTENZE

001 - HALL LANDSIDE

MEC - IMPIANTI MECCANICI

N. ARTICOLO	INDICAZIONE DEI LAVORI E DELLE PROVVISTE	U.M.	DIMENSIONI				QUANTITA'	PREZZO	IMPORTO
			SIMILI	LUNG.	LARG.	ALT.			
	RIPORTO								36 235 882,57
	Isolamento tubazione:GuainaElastomeroFlessibile_p - 10R24YUifAkfNT8RZtqKP7 10.4896260528713*1.35			14,161			14,161		
	Totale	m²					28,322	24,39000	690,77
5790 AP-E.ITM.029	ISOLANTE PER TUBAZIONI E SUPERFICI IN LASTRA DI ELASTOMERO ESTRUSO Spessore della lastra = mm 64.								
	Isolamento tubazione:GuainaElastomeroFlessibile_p - 10R24YUifAkfNT8RZtqKP8 13.5412835481687*1.35			18,281			18,281		
	Isolamento tubazione:GuainaElastomeroFlessibile_p - 10R24YUifAkfNT8RZtqKPE 13.5303798654662*1.35			18,266			18,266		
	Totale	m²					36,547	135,00000	4 933,85
5810 NP25.22CL.PR.C.000510.090.b	Finitura esterna tubaz.isol.lamierino di alluminio Finitura esterna tubaz.isol.lamierino di alluminio								
	Isolamento tubazione:GuainaElastomeroFlessibile_p - 10R24YUifAkfNT8RZtqKP8 13.5412835481687*1.35			18,281			18,281		
	Isolamento tubazione:GuainaElastomeroFlessibile_p - 10R24YUifAkfNT8RZtqKPE 13.5303798654662*1.35			18,266			18,266		
	Totale	m²					36,547	24,39000	891,38
6270 CAL25_06.I12.026.004	Rubinetto a maschio in bronzo filettato di diametro 1"								
	PDI_Valvola_sfera:CFL-VLV-ValvolaSfera - DN25 - 35U4d9gln4bQVvSDRAlS3g 1		1,000				1,000		
	PDI_Valvola_sfera:CFL-VLV-ValvolaSfera - DN25 - 35U4d9gln4bQVvSDRAlS3b 1		1,000				1,000		
	PDI_Valvola_sfera:CFL-VLV-ValvolaSfera - DN25 - 35U4d9gln4bQVvSDRAlS29 1		1,000				1,000		
	PDI_Valvola_sfera:CFL-VLV-ValvolaSfera - DN25 - 35U4d9gln4bQVvSDRAlS2u 1		1,000				1,000		
	PDI_Valvola_sfera:CFL-VLV-ValvolaSfera - DN25 - 0vnBLp86j8wfBhQcOrsEEl 1		1,000				1,000		
	PDI_Valvola_sfera:CFL-VLV-ValvolaSfera - DN25 - 0vnBLp86j8wfBhQcOrsEEN 1		1,000				1,000		
	PDI_Valvola_sfera:CFL-VLV-ValvolaSfera - DN25 - 0vnBLp86j8wfBhQcOrsE1y 1		1,000				1,000		
	A RIPORTARE IMPIANTI MECCANICI								**294 851,12**
	A RIPORTARE HALL LANDSIDE								**2 870 668,76**
	A RIPORTARE TERMINAL PARTENZE								***35 988 941,9***
	A RIPORTARE								36 242 398,57

COMPUTO METRICO ESTIMATIVO

L1 - TERMINAL

01 - TERMINAL PARTENZE

001 - HALL LANDSIDE

MEC - IMPIANTI MECCANICI

N. ARTICOLO	INDICAZIONE DEI LAVORI E DELLE PROVVISTE	U.M.	DIMENSIONI				QUANTITA'	PREZZO	IMPORTO
			SIMILI	LUNG.	LARG.	ALT.			
	RIPORTO								36 242 398,57
	PDI_Valvola_sfera:CFL-VLV-ValvolaSfera - DN25 - 0vnBLp86j8wfBhQcOrsE1h 1		1,000				1,000		
	PDI_Valvola_sfera:CFL-VLV-ValvolaSfera - DN25 - 3ki_w6WI1EQ9fKE16F5M1f 1		1,000				1,000		
	PDI_Valvola_sfera:CFL-VLV-ValvolaSfera - DN25 - 3ki_w6WI1EQ9fKE16F5M16 1		1,000				1,000		
	PDI_Valvola_sfera:CFL-VLV-ValvolaSfera - DN25 - 3ki_w6WI1EQ9fKE16F5MEc 1		1,000				1,000		
	PDI_Valvola_sfera:CFL-VLV-ValvolaSfera - DN25 - 3ki_w6WI1EQ9fKE16F5MEJ 1		1,000				1,000		
	Totale	cad					12,000	31,22588	374,71
7300 CAL25_06.I01.046.007	Diametro nominale 2"								
	Tubazione:SEG-TUB-AcciaioZincatoFilettato - AC-R 52 - 30r5IFIq1BCgTMTjE6RmPN 51.0683871288996*1.3			66,389			66,389		
	Tubazione:SEG-TUB-AcciaioZincatoFilettato - AC-A 2 - 30r5IFIq1BCgTMTjE6RmP5 51.0723231690667*1.3			66,394			66,394		
	Tubazione:SEG-TUB-AcciaioZincatoFilettato - AC-R 52 - 30r5IFIq1BCgTMTjE6RmRj 6.23023128639899*1.3			8,099			8,099		
	Tubazione:SEG-TUB-AcciaioZincatoFilettato - AC-R 52 - 30r5IFIq1BCgTMTjE6RmRU 2.7592000280809*1.3			3,587			3,587		
	Tubazione:SEG-TUB-AcciaioZincatoFilettato - AC-A 2 - 30r5IFIq1BCgTMTjE6RmKR 6.23707095339033*1.3			8,108			8,108		
	Tubazione:SEG-TUB-AcciaioZincatoFilettato - AC-A 2 - 30r5IFIq1BCgTMTjE6RmK1 2.50028741229751*1.3			3,250			3,250		
	Totale	m					155,827	38,28143	5 965,28
76010 CAL25_06.I01.045.005	Tubo in acciaio nero trafilato senza saldature per distribuzioni orizzontali e verticali diametro 1½"								
	Tubazione:AcciaioNeroSaldato - AC-A 2 - 2anR2xQPD5sBcmLpk2yUwr (47.4170014992211*1.3) * (3.24)			61,642		3,240	199,720		
	Tubazione:AcciaioNeroSaldato - AC-R 37 - 2anR2xQPD5sBcmLpk2yUzG (47.686610362983*1.3) * (3.24)			61,993		3,240	200,857		
	Tubazione:AcciaioNeroSaldato - AC-R 37 - 15_8RCAAb8fe_r3tBMfzT1			0,127		3,240	0,411		
	A RIPORTARE IMPIANTI MECCANICI								**301 191,11**
	A RIPORTARE HALL LANDSIDE								**2 877 008,75**
	A RIPORTARE TERMINAL PARTENZE								***35 995 281,9***
	A RIPORTARE								36 248 738,56

COMPUTO METRICO ESTIMATIVO

L1 - TERMINAL

01 - TERMINAL PARTENZE

001 - HALL LANDSIDE

MEC - IMPIANTI MECCANICI

N. ARTICOLO	INDICAZIONE DEI LAVORI E DELLE PROVVISTE	U.M.	DIMENSIONI				QUANTITA'	PREZZO	IMPORTO
			SIMILI	LUNG.	LARG.	ALT.			
	RIPORTO								36 248 738,56
	(0.0977796538894761*1.3) * (3.24)								
	Tubazione:AcciaioNeroSaldato - AC-R 37 - 15_8RCAAb8fe_r3tBMfzSz (0.434488394432734*1.3) * (3.24)			0,565		3,240	1,831		
	Tubazione:AcciaioNeroSaldato - AC-R 37 - 15_8RCAAb8fe_r3tBMfzSh (0.0977796538891766*1.3) * (3.24)			0,127		3,240	0,411		
	Tubazione:AcciaioNeroSaldato - AC-A 2 - 20sDNaV$b9qObce1gp6QIo (0.0977796538892345*1.3) * (3.24)			0,127		3,240	0,411		
	Tubazione:AcciaioNeroSaldato - AC-A 2 - 20sDNaV$b9qObce1gp6QI_ (0.269115959310516*1.3) * (3.24)			0,350		3,240	1,134		
	Tubazione:AcciaioNeroSaldato - AC-A 2 - 20sDNaV$b9qObce1gp6QIw (0.0966561135453019*1.3) * (3.24)			0,126		3,240	0,408		
	Tubazione:AcciaioNeroSaldato - AC-A 2 - 20sDNaV$b9qObce1gp6QJM (0.0348347328092522*1.3) * (3.24)			0,045		3,240	0,146		
	Tubazione:AcciaioNeroSaldato - AC-R 37 - 20sDNaV$b9qObce1gp6QTj (0.0148512646508968*1.3) * (3.24)			0,019		3,240	0,062		
	Totale	kg					405,391	3,35680	1 360,82
76610 CAL25_06.I01.045.009	Tubo in acciaio nero trafilato senza saldature per distribuzioni orizzontali e verticali diametro 4"								
	Tubazione:AcciaioNeroSaldato_Esterno - AC-A 8 - 3ZC8QNzrb21eEjH0KK_x7a (12.419*1.3) * (33.1)			16,145		33,100	534,400		
	Tubazione:AcciaioNeroSaldato_Esterno - AC-R 1 - 3ZC8QNzrb21eEjH0KK_x7f (12.409*1.3) * (33.1)			16,132		33,100	533,969		
	Tubazione:AcciaioNeroSaldato_Esterno - AR-R 5 - 3ZC8QNzrb21eEjH0KK_x7n (12.409*1.3) * (33.1)			16,132		33,100	533,969		
	Tubazione:AcciaioNeroSaldato_Esterno - AR-A 2 - 3ZC8QNzrb21eEjH0KK_x7v (12.409*1.3) * (33.1)			16,132		33,100	533,969		
	Totale	kg					2 136,307	3,64516	7 787,18
77000 CAL25_06.I01.035.001	Diametro 10 mm, spessore 1,0 mm								
	A RIPORTARE IMPIANTI MECCANICI								**310 339,11**
	A RIPORTARE HALL LANDSIDE								**2 886 156,75**
	A RIPORTARE TERMINAL PARTENZE								***36 004 429,9***
	A RIPORTARE								36 257 886,56

COMPUTO METRICO ESTIMATIVO

L1 - TERMINAL

01 - TERMINAL PARTENZE

001 - HALL LANDSIDE

MEC - IMPIANTI MECCANICI

N. ARTICOLO	INDICAZIONE DEI LAVORI E DELLE PROVVISTE	U.M.	DIMENSIONI				QUANTITA'	PREZZO	IMPORTO
			SIMILI	LUNG.	LARG.	ALT.			
	RIPORTO								36 257 886,56
	Tubazione:RameSaldato - LQ 5 - 1dEAWrou55bf5d_IR6GfTV 0.0594999999997282*1.3			0,077			0,077		
	Tubazione:RameSaldato - LQ 5 - 1dEAWrou55bf5d_IR6GfTb 2.88259768528984*1.3			3,747			3,747		
	Tubazione:RameSaldato - LQ 5 - 1dEAWrou55bf5d_IR6GfR$ 0.267711057117857*1.3			0,348			0,348		
	Tubazione:RameSaldato - LQ 5 - 1dEAWrou55bf5d_IR6GfN3 7.19242729461293*1.3			9,350			9,350		
	Totale	m					13,522	14,96108	202,30
77040 CAL25_06.I01.035.002	Diametro 12 mm, spessore 1,0 mm								
	Tubazione:RameSaldato - GS 5 - 1dEAWrou55bf5d_IR6GfTP 0.0556198878205597*1.3			0,072			0,072		
	Tubazione:RameSaldato - GS 5 - 1dEAWrou55bf5d_IR6GfTZ 2.86093680360668*1.3			3,719			3,719		
	Tubazione:RameSaldato - GS 5 - 1dEAWrou55bf5d_IR6GfKC 0.213030944938661*1.3			0,277			0,277		
	Tubazione:RameSaldato - GS 5 - 1dEAWrou55bf5d_IR6GfG0 7.28842729461241*1.3			9,475			9,475		
	Totale	m					13,543	15,53539	210,40
77800 NP25.22CL.PR.C.000620.210.r	Serranda di regolazione rettangolare inacciaioda mm 700 x 710								
	PDA_ST_Serr_tar_ rett:Taratura manuale - 3L4jw06CTEgfJgbcncN7uv 1		1,000				1,000		
	Totale	cad					1,000	280,65000	280,65
77820 NP25.22CL.PR.C.000620.210.v	SERRANDA DI REGOLAZIONE RETTANGOLARE IN ACCIAIO Da mm 800 x 610								
	PDA_ST_Serr_tar_ rett:Taratura manuale - 2gRrwmouj80wklVZMhEeIE 1		1,000				1,000		
	A RIPORTARE IMPIANTI MECCANICI								**311 032,46**
	A RIPORTARE HALL LANDSIDE								**2 886 850,10**
	A RIPORTARE TERMINAL PARTENZE								***36 005 123,3***
	A RIPORTARE								36 258 579,91

COMPUTO METRICO ESTIMATIVO

L1 - TERMINAL

01 - TERMINAL PARTENZE

001 - HALL LANDSIDE

MEC - IMPIANTI MECCANICI

N. ARTICOLO	INDICAZIONE DEI LAVORI E DELLE PROVVISTE	U.M.	DIMENSIONI				QUANTITA'	PREZZO	IMPORTO
			SIMILI	LUNG.	LARG.	ALT.			
	RIPORTO								36 258 579,91
	Totale	cad					1,000	273,94000	273,94
77870 NP25.22CL.PR.C.000620.210.z04	SERRANDA DI REGOLAZIONE RETTANGOLARE IN ACCIAIO Da mm 1000 x 910								
	PDA_ST_Serr_tar_ rett:Taratura manuale - 2gRrwmouj80wklVZMhEe8c 1		1,000				1,000		
	Totale	cad					1,000	414,55000	414,55
77950 NP25.22CL.PR.C.000620.210.z21	Serranda di regolazione rettangolare inacciaioda mm 1200 x 1010								
	PDA_ST_Serr_tar_ rett:Taratura manuale - 3L4jw06CTEgfJgbcncN0PN 1		1,000				1,000		
	PDA_ST_Serr_tar_ rett:Taratura manuale - 3L4jw06CTEgfJgbcncN0Pi 1		1,000				1,000		
	PDA_ST_Serr_tar_ rett:Taratura manuale - 3L4jw06CTEgfJgbcncN7Xc 1		1,000				1,000		
	Totale	cad					3,000	455,08000	1 365,24
77960 NP25.22CL.PR.C.000620.210.z58	SERRANDA DI REGOLAZIONE RETTANGOLARE IN ACCIAIO Da mm 1500 x 1510								
	PDA_ST_Serr_tar_ rett:Taratura manuale - 2gRrwmouj80wklVZMhEeLp 1		1,000				1,000		
	Totale	cad					1,000	675,92000	675,92
	Totale 141 - IMP. CLIMATIZZAZIONE E RINNOVO ARIA Euro								**276 211,93**
	142 - IMP. IDRICO (OPERE PROPEDEUTICHE)								
7200 CAL25_06.I01.046.007	Diametro nominale 2"								
	Tubazione:SEG-TUB-AcciaioZincatoFilettato - ACS 4 - 1ZpFyWtD1FV9nwQ6HzId8S 51.9928810640913*1.3			67,591			67,591		
	A RIPORTARE IMPIANTI MECCANICI								**313 762,11**
	A RIPORTARE HALL LANDSIDE								**2 889 579,75**
	A RIPORTARE TERMINAL PARTENZE								***36 007 852,9***
	A RIPORTARE								36 261 309,56

COMPUTO METRICO ESTIMATIVO

L1 - TERMINAL

01 - TERMINAL PARTENZE

001 - HALL LANDSIDE

MEC - IMPIANTI MECCANICI

N. ARTICOLO	INDICAZIONE DEI LAVORI E DELLE PROVVISTE	U.M.	DIMENSIONI				QUANTITA'	PREZZO	IMPORTO
			SIMILI	LUNG.	LARG.	ALT.			
	RIPORTO								36 261 309,56
	Totale	m					67,591	38,28143	2 587,48
	Totale 142 - IMP. IDRICO (OPERE PROPEDEUTICHE) Euro								**2 587,48**
	143 - IMP. IDRICO SANITARIO								
5140 AP-E.ITM.022	Coibentazione per tubazioni con elastomero espanso - 9 mm, oltre DN80								
	Isolamento tubazione:SEG-TUB-ElastomeroFlessibile - 3ki_w6WI1EQ9fKE16F5MxB 3.72500225947712*1.35			5,029			5,029		
	Isolamento tubazione:SEG-TUB-ElastomeroFlessibile - 3ki_w6WI1EQ9fKE16F5MxA 0.155540282817923*1.35			0,210			0,210		
	Isolamento tubazione:SEG-TUB-ElastomeroFlessibile - 3ki_w6WI1EQ9fKE16F5Mx9 3.32136151839854*1.35			4,484			4,484		
	Isolamento tubazione:SEG-TUB-ElastomeroFlessibile - 3ki_w6WI1EQ9fKE16F5Mx8 0.109815261810836*1.35			0,148			0,148		
	Isolamento tubazione:SEG-TUB-ElastomeroFlessibile - 3ki_w6WI1EQ9fKE16F5M4s 0.0139939924051551*1.35			0,019			0,019		
	Isolamento tubazione:SEG-TUB-ElastomeroFlessibile - 3ki_w6WI1EQ9fKE16F5M4q 0.0476167073392214*1.35			0,064			0,064		
	Isolamento tubazione:SEG-TUB-ElastomeroFlessibile - 3ki_w6WI1EQ9fKE16F5M4o 0.0192531969502283*1.35			0,026			0,026		
	Isolamento tubazione:SEG-TUB-ElastomeroFlessibile - 3ki_w6WI1EQ9fKE16F5M4w 0.677181797748484*1.35			0,914			0,914		
	Isolamento tubazione:SEG-TUB-ElastomeroFlessibile - 2mRG7avm54VArETAA37zoK 10.8017943724381*1.35			14,582			14,582		
	Totale	m²					25,476	45,22000	1 152,02
5200 AP-E.ITM.023	Coibentazione per tubazioni con elastomero espanso - 13 mm, oltre DN80								
	A RIPORTARE IMPIANTI MECCANICI								**317 501,61**
	A RIPORTARE HALL LANDSIDE								**2 893 319,25**
	A RIPORTARE TERMINAL PARTENZE								***36 011 592,4***
	A RIPORTARE								36 265 049,06

COMPUTO METRICO ESTIMATIVO

L1 - TERMINAL

01 - TERMINAL PARTENZE

001 - HALL LANDSIDE

MEC - IMPIANTI MECCANICI

N. ARTICOLO	INDICAZIONE DEI LAVORI E DELLE PROVVISTE	U.M.	DIMENSIONI				QUANTITA'	PREZZO	IMPORTO
			SIMILI	LUNG.	LARG.	ALT.			
	RIPORTO								36 265 049,06
	Isolamento tubazione:SEG-TUB-ElastomeroFlessibile - 146IMkMiH4Hexw_zlw$Kdd 18.5251032013236*1.35			25,009			25,009		
	Isolamento tubazione:SEG-TUB-ElastomeroFlessibile - 146IMkMiH4Hexw_zlw$Kdb 0.121432327340121*1.35			0,164			0,164		
	Isolamento tubazione:SEG-TUB-ElastomeroFlessibile - 146IMkMiH4Hexw_zlw$Kdi 0.0475482843952461*1.35			0,064			0,064		
	Isolamento tubazione:SEG-TUB-ElastomeroFlessibile - 146IMkMiH4Hexw_zlw$Kdo 0.0927281795846314*1.35			0,125			0,125		
	Isolamento tubazione:SEG-TUB-ElastomeroFlessibile - 3ki_w6WI1EQ9fKE16F5MxM 6.98162120141264*1.35			9,425			9,425		
	Isolamento tubazione:SEG-TUB-ElastomeroFlessibile - 3ki_w6WI1EQ9fKE16F5MxL 0.65081327659546*1.35			0,879			0,879		
	Isolamento tubazione:SEG-TUB-ElastomeroFlessibile - 3ki_w6WI1EQ9fKE16F5MxJ 1.88158184601861*1.35			2,540			2,540		
	Isolamento tubazione:SEG-TUB-ElastomeroFlessibile - 3ki_w6WI1EQ9fKE16F5MxR 8.85540275002376*1.35			11,955			11,955		
	Isolamento tubazione:SEG-TUB-ElastomeroFlessibile - 3ki_w6WI1EQ9fKE16F5MxO 1.78472269679056*1.35			2,409			2,409		
	Isolamento tubazione:SEG-TUB-ElastomeroFlessibile - 3ki_w6WI1EQ9fKE16F5Mx3 0.379888382498882*1.35			0,513			0,513		
	Isolamento tubazione:SEG-TUB-ElastomeroFlessibile - 3ki_w6WI1EQ9fKE16F5M4b 15.8116198408372*1.35			21,346			21,346		
	Isolamento tubazione:SEG-TUB-ElastomeroFlessibile - 3ki_w6WI1EQ9fKE16F5M4a 0.392694683468929*1.35			0,530			0,530		
	Totale	m²					74,959	51,22000	3 839,40
5330 AP-E.ITM.024	Coibentazione per tubazioni con elastomero espanso - 19 mm, oltre DN80								
	Isolamento tubazione:SEG-TUB-ElastomeroFlessibile - 3ljXEFYmnBKBg0pduxSJiF 11.7052911410548*1.35			15,802			15,802		
	A RIPORTARE IMPIANTI MECCANICI								**321 341,01**
	A RIPORTARE HALL LANDSIDE								**2 897 158,65**
	A RIPORTARE TERMINAL PARTENZE								***36 015 431,8***
	A RIPORTARE								36 268 888,46

COMPUTO METRICO ESTIMATIVO

L1 - TERMINAL

01 - TERMINAL PARTENZE

001 - HALL LANDSIDE

MEC - IMPIANTI MECCANICI

N. ARTICOLO	INDICAZIONE DEI LAVORI E DELLE PROVVISTE	U.M.	DIMENSIONI				QUANTITA'	PREZZO	IMPORTO
			SIMILI	LUNG.	LARG.	ALT.			
	RIPORTO								36 268 888,46
	Totale	m²					15,802	64,76000	1 023,34
5450 AP-E.ITM.025	Coibentazione per tubazioni con elastomero espanso - 25 mm, oltre DN80								
	Isolamento tubazione:SEG-TUB-ElastomeroFlessibile - 3IjXEFYmnBKBg0pduxSJiK 18.0205354981776*1.35			24,328			24,328		
	Totale	m²					24,328	78,57000	1 911,45
5570 AP-E.ITM.023	Coibentazione per tubazioni con elastomero espanso - 13 mm, oltre DN80								
	Isolamento tubazione:GuainaElastomeroFlessibile_p - 10R24YUifAkfNT8RZtqKPI 0.766761168894069*1.35			1,035			1,035		
	Isolamento tubazione:GuainaElastomeroFlessibile_p - 10R24YUifAkfNT8RZtqKPG 3.23710921275997*1.35			4,370			4,370		
	Isolamento tubazione:GuainaElastomeroFlessibile_p - 10R24YUifAkfNT8RZtqKOg 0.417344933307738*1.35			0,563			0,563		
	Isolamento tubazione:GuainaElastomeroFlessibile_p - 10R24YUifAkfNT8RZtqKOh 0.0441954018813885*1.35			0,060			0,060		
	Isolamento tubazione:GuainaElastomeroFlessibile_p - 10R24YUifAkfNT8RZtqKOf 0.0145215618185859*1.35			0,020			0,020		
	Isolamento tubazione:GuainaElastomeroFlessibile_p - 10R24YUifAkfNT8RZtqKOl 1.14466787182854*1.35			1,545			1,545		
	Isolamento tubazione:GuainaElastomeroFlessibile_p - 10R24YUifAkfNT8RZtqKOi 0.59415182565457*1.35			0,802			0,802		
	Totale	m²					8,395	51,22000	429,99
5600 NP25.22CL.PR.C.000510.090.b	Finitura esterna tubaz.isol.lamierino di alluminio Finitura esterna tubaz.isol.lamierino di alluminio								
	Isolamento tubazione:GuainaElastomeroFlessibile_p - 10R24YUifAkfNT8RZtqKPI 0.766761168894069*1.35			1,035			1,035		
	Isolamento tubazione:GuainaElastomeroFlessibile_p - 10R24YUifAkfNT8RZtqKPG			4,370			4,370		
	A RIPORTARE IMPIANTI MECCANICI								**324 705,79**
	A RIPORTARE HALL LANDSIDE								**2 900 523,43**
	A RIPORTARE TERMINAL PARTENZE								***36 018 796,6***
	A RIPORTARE								36 272 253,24

COMPUTO METRICO ESTIMATIVO

L1 - TERMINAL

01 - TERMINAL PARTENZE

001 - HALL LANDSIDE

MEC - IMPIANTI MECCANICI

N. ARTICOLO	INDICAZIONE DEI LAVORI E DELLE PROVVISTE	U.M.	DIMENSIONI				QUANTITA'	PREZZO	IMPORTO
			SIMILI	LUNG.	LARG.	ALT.			
	RIPORTO								36 272 253,24
	3.23710921275997*1.35								
	Isolamento tubazione:GuainaElastomeroFlessibile_p - 10R24YUifAkfNT8RZtqKOg 0.417344933307738*1.35			0,563			0,563		
	Isolamento tubazione:GuainaElastomeroFlessibile_p - 10R24YUifAkfNT8RZtqKOh 0.0441954018813885*1.35			0,060			0,060		
	Isolamento tubazione:GuainaElastomeroFlessibile_p - 10R24YUifAkfNT8RZtqKOf 0.0145215618185859*1.35			0,020			0,020		
	Isolamento tubazione:GuainaElastomeroFlessibile_p - 10R24YUifAkfNT8RZtqKOl 1.14466787182854*1.35			1,545			1,545		
	Isolamento tubazione:GuainaElastomeroFlessibile_p - 10R24YUifAkfNT8RZtqKOi 0.59415182565457*1.35			0,802			0,802		
	Totale	m²					8,395	24,39000	204,75
6300 CAL25_06.I12.026.005	Rubinetto a maschio in bronzo filettato di diametro 1"1/4								
	PDI_Valvola_sfera:CFL-VLV-ValvolaSfera - DN32 - 0HCRFNQg5BgOevbt_$iam2 1		1,000				1,000		
	PDI_Valvola_sfera:CFL-VLV-ValvolaSfera - DN32 - 15_8RCAAb8fe_r3tBMfzow 1		1,000				1,000		
	Totale	cad					2,000	44,83538	89,67
6480 CAL25_06.I12.035.004	valvola a farfalla a leva tipo LUG DN 100								
	PDI_Valvola_sfera:CFL-VLV-ValvolaSfera - DN100 - 3$5344iKr8zQ6zLRESeLtR 1		1,000				1,000		
	Totale	cad					1,000	288,19534	288,20
6770 CAL25_06.I20.005.007	Ø110 mm								
	Tubazione:SEG-TUB-PEAD - AFS 2 - DN110 - 3ZC8QNzrb21eEjH0KK_x15 0.781710156249976*1.3			1,016			1,016		
	Tubazione:SEG-TUB-PEAD - AFS 2 - DN110 - 3ZC8QNzrb21eEjH0KK_x23 2.145*1.3			2,789			2,789		
	Totale	m					3,805	36,03833	137,13
	A RIPORTARE IMPIANTI MECCANICI								**325 425,54**
	A RIPORTARE HALL LANDSIDE								**2 901 243,18**
	A RIPORTARE TERMINAL PARTENZE								***36 019 516,3***
	A RIPORTARE								36 272 972,99

COMPUTO METRICO ESTIMATIVO

L1 - TERMINAL

01 - TERMINAL PARTENZE

001 - HALL LANDSIDE

MEC - IMPIANTI MECCANICI

N. ARTICOLO	INDICAZIONE DEI LAVORI E DELLE PROVVISTE	U.M.	DIMENSIONI				QUANTITA'	PREZZO	IMPORTO
			SIMILI	LUNG.	LARG.	ALT.			
	RIPORTO								36 272 972,99
6920 CAL25_06.I01.046.004	Diametro nominale 1"								
	Tubazione:SEG-TUB-AcciaioZincatoFilettato - ACR 2 - 1ZpFyWtD1FV9nwQ6HzId8I 52.1828810640929*1.3			67,838			67,838		
	Totale	m					67,838	19,81412	1 344,15
7050 CAL25_06.I01.046.005	Diametro nominale 1"1/4								
	Tubazione:SEG-TUB-AcciaioZincatoFilettato - AFS 4 - 2U05Gj4df2ihuUafPxaUWz 19.707882541861*1.3			25,620			25,620		
	Tubazione:SEG-TUB-AcciaioZincatoFilettato - AFS 4 - 2U05Gj4df2ihuUafPxaUcG 0.822917520789306*1.3			1,070			1,070		
	Tubazione:SEG-TUB-AcciaioZincatoFilettato - AFS 4 - 2anR2xQPD5sBcmLpk2yT2D 3.58276811659888*1.3			4,658			4,658		
	Tubazione:SEG-TUB-AcciaioZincatoFilettato - AFS 4 - 15_8RCAAb8fe_r3tBMfz7T 17.5723390548611*1.3			22,844			22,844		
	Tubazione:SEG-TUB-AcciaioZincatoFilettato - AFS 4 - 15_8RCAAb8fe_r3tBMfz45 0.580999991494092*1.3			0,755			0,755		
	Tubazione:SEG-TUB-AcciaioZincatoFilettato - AFS 4 - 15_8RCAAb8fe_r3tBMfz3p 0.0740380647852827*1.3			0,096			0,096		
	Tubazione:SEG-TUB-AcciaioZincatoFilettato - AFS 4 - 15_8RCAAb8fe_r3tBMfzA4 0.251925880819002*1.3			0,328			0,328		
	Tubazione:SEG-TUB-AcciaioZincatoFilettato - AFS 4 - 15_8RCAAb8fe_r3tBMfz9o 0.101862956749905*1.3			0,132			0,132		
	Totale	m					55,503	25,16174	1 396,55
7170 CAL25_06.I01.046.006	Diametro nominale 1"1/2								
	Tubazione:SEG-TUB-AcciaioZincatoFilettato - AFS 4 - 2mRG7avm54VArETAA37zor 51.89130602583*1.3			67,459			67,459		
	A RIPORTARE IMPIANTI MECCANICI								**328 166,24**
	A RIPORTARE HALL LANDSIDE								**2 903 983,88**
	A RIPORTARE TERMINAL PARTENZE								***36 022 257,0***
	A RIPORTARE								36 275 713,69

COMPUTO METRICO ESTIMATIVO

L1 - TERMINAL

01 - TERMINAL PARTENZE

001 - HALL LANDSIDE

MEC - IMPIANTI MECCANICI

N. ARTICOLO	INDICAZIONE DEI LAVORI E DELLE PROVVISTE	U.M.	DIMENSIONI				QUANTITA'	PREZZO	IMPORTO
			SIMILI	LUNG.	LARG.	ALT.			
	RIPORTO								36 275 713,69
	Totale	m					67,459	31,95150	2 155,42
7290 CAL25_06.I01.046.007	Diametro nominale 2"								
	Tubazione:SEG-TUB-AcciaioZincatoFilettato - AFS 4 - 2anR2xQPD5sBcmLpk2yUNF 58.302866051761*1.3			75,794			75,794		
	Tubazione:SEG-TUB-AcciaioZincatoFilettato - AFS 4 - 2anR2xQPD5sBcmLpk2yUnr 1.44799999999971*1.3			1,882			1,882		
	Tubazione:SEG-TUB-AcciaioZincatoFilettato - AFS 4 - 2anR2xQPD5sBcmLpk2yT3n 1.40077877550841*1.3			1,821			1,821		
	Tubazione:SEG-TUB-AcciaioZincatoFilettato - AFS 4 - 15_8RCAAb8fe_r3tBMfzuE 32.6529075177723*1.3			42,449			42,449		
	Tubazione:SEG-TUB-AcciaioZincatoFilettato - AFS 4 - 30r5IFIq1BCgTMTjE6RmMV 6.58088477828014*1.3			8,555			8,555		
	Totale	m					130,501	38,28143	4 995,76
7390 CAL25_06.I01.046.008	Diametro nominale 2"1/2								
	Tubazione:SEG-TUB-AcciaioZincatoFilettato - AFS 4 - 2anR2xQPD5sBcmLpk2yUKL 22.442*1.3			29,175			29,175		
	Tubazione:SEG-TUB-AcciaioZincatoFilettato - AFS 4 - 30r5IFIq1BCgTMTjE6RmM7 2.09200000000001*1.3			2,720			2,720		
	Tubazione:SEG-TUB-AcciaioZincatoFilettato - AFS 4 - 30r5IFIq1BCgTMTjE6RmG_ 6.04823128757054*1.3			7,863			7,863		
	Tubazione:SEG-TUB-AcciaioZincatoFilettato - AFS 4 - 30r5IFIq1BCgTMTjE6RmGa 0.152841090573949*1.3			0,199			0,199		
	Tubazione:SEG-TUB-AcciaioZincatoFilettato - AFS 4 - 30r5IFIq1BCgTMTjE6RmJi 0.298069136981713*1.3			0,387			0,387		
	Totale	m					40,344	55,49935	2 239,07
7420	Diametro nominale 3"								
	A RIPORTARE IMPIANTI MECCANICI								**337 556,49**
	A RIPORTARE HALL LANDSIDE								**2 913 374,13**
	A RIPORTARE TERMINAL PARTENZE								***36 031 647,3***
	A RIPORTARE								36 285 103,94

COMPUTO METRICO ESTIMATIVO

L1 - TERMINAL

01 - TERMINAL PARTENZE

001 - HALL LANDSIDE

MEC - IMPIANTI MECCANICI

N. ARTICOLO	INDICAZIONE DEI LAVORI E DELLE PROVVISTE	U.M.	DIMENSIONI				QUANTITA'	PREZZO	IMPORTO
			SIMILI	LUNG.	LARG.	ALT.			
	RIPORTO								36 285 103,94
CAL25_06.I01.046.009									
	Tubazione:SEG-TUB-AcciaioZincatoFilettato - AFS 4 - 1ZpFyWtD1FV9nwQ6HzId8G 51.3204829552333*1.3			66,717			66,717		
	Tubazione:SEG-TUB-AcciaioZincatoFilettato - AFS 4 - 30r5IFIq1BCgTMTjE6RmIO 0.336406529979693*1.3			0,437			0,437		
	Totale	m					67,154	79,87495	5 363,92
7560	Diametro nominale 4"								
CAL25_06.I01.046.010									
	Tubazione:SEG-TUB-AcciaioZincatoFilettatoEsterno - AFS 2 - 3ZC8QNzrb21eEjH0KK_x0e 1.73961268995596*1.3			2,261			2,261		
	Tubazione:SEG-TUB-AcciaioZincatoFilettatoEsterno - AFS 2 - 2lAXWx3k58Sx4QGW2DhTwZ 7.34428984375002*1.3			9,548			9,548		
	Tubazione:SEG-TUB-AcciaioZincatoFilettatoEsterno - AFS 2 - 1UcqHwbZf20wA36lECMLky 0.946863993019016*1.3			1,231			1,231		
	Tubazione:SEG-TUB-AcciaioZincatoFilettatoEsterno - AFS 2 - 1UcqHwbZf20wA36lECMLj2 0.100269660318686*1.3			0,130			0,130		
	Tubazione:SEG-TUB-AcciaioZincatoFilettatoEsterno - AFS 2 - 14628RQRD51RmRH_vIeaYZ 0.032946234423984*1.3			0,043			0,043		
	Tubazione:SEG-TUB-AcciaioZincatoFilettatoEsterno - AFS 2 - 3ZU_Jc0cDDtgj1C5Ir25Ek 2.59699999999988*1.3			3,376			3,376		
	Tubazione:SEG-TUB-AcciaioZincatoFilettatoEsterno - AFS 2 - 3ZU_Jc0cDDtgj1C5Ir25Ec 1.34799999999998*1.3			1,752			1,752		
	Totale	m					18,341	121,85441	2 234,93
	Totale 143 - IMP. IDRICO SANITARIO Euro								**28 805,75**
	Totale MEC - IMPIANTI MECCANICI Euro								**345 155,34**
	A RIPORTARE HALL LANDSIDE								**2 920 972,98**
	A RIPORTARE TERMINAL PARTENZE								***36 039 246,1***
	A RIPORTARE								36 292 702,79

COMPUTO METRICO ESTIMATIVO

L1 - TERMINAL

01 - TERMINAL PARTENZE

001 - HALL LANDSIDE

SPE - IMPIANTI SPECIALI

N. ARTICOLO	INDICAZIONE DEI LAVORI E DELLE PROVVISTE	U.M.	DIMENSIONI				QUANTITA'	PREZZO	IMPORTO
			SIMILI	LUNG.	LARG.	ALT.			
	RIPORTO								36 292 702,79
	103 - IMPIANTO DI ILLUMINAZIONE								
70210 AP-E.IEL.050	Fornitura e posa in opera di KNX Argus Pres.Lumin.IR bianco								
	CFL-PDE_RilevatoreIlluminazioneIncassoP:CFL-PDE_RilevatoreIlluminazioneIncasso-PresenzaLuminositàStandAloneP - 0Zyf_Md6v2MwcQhN2rHrVR 1		1,000				1,000		
	Totale	cad					1,000	648,12000	648,12
71640 NP.DEI.225016.a	Sensore KNX di movimento/presenza ad incasso, in grado di individuare la presenza di persone anche in caso di piccoli movi..... altezza di montaggio 4 ÷ 14 m, impostazione ora 60 ÷ 255 m, installabile: a parete con tecnologia IR, scatola rettangolare								
	CFL-PDE_RilevatoreIlluminazioneIncassoN:CFL-PDE_RilevatoreIlluminazioneIncasso-PresenzaLuminositàKonnexN - 3r7JpZ0an1c9Sc0zamO1MT 1		1,000				1,000		
	CFL-PDE_RilevatoreIlluminazioneIncassoN:CFL-PDE_RilevatoreIlluminazioneIncasso-PresenzaLuminositàKonnexN - 3r7JpZ0an1c9Sc0zamO1On 1		1,000				1,000		
	Totale	cad					2,000	244,45000	488,90
	Totale 103 - IMPIANTO DI ILLUMINAZIONE Euro								**1 137,02**
	127 - IMP. DIFFUSIONE SONORA								
42315 AP-E.IEL.072e	Fornitura e posa in opera di Diffusore a sospensione a 2 vie. Potenza RMS 15W, potenza di picco 23W, 70V/100V, risposta in.....materiale in resina HIPS, colore bianco. Dimensioni e peso: 186(diam)x251(H)mm, 2,1kg. Certificato a norma EN54 -24. Set 10W								
	CFL-PDE_ProiettoreSuonoPendinato:CFL-PDE_ProiettoreSuonoPendinato-10W - 2vbkqMR4D32x$2mL46Gk7f 1		1,000				1,000		
	CFL-PDE_ProiettoreSuonoPendinato:CFL-PDE_ProiettoreSuonoPendinato-10W - 2$1Foh5VLETwta8elOkHeM 1		1,000				1,000		
	CFL-PDE_ProiettoreSuonoPendinato:CFL-PDE_ProiettoreSuonoPendinato-10W - 2$1Foh5VLETwta8elOkHeh 1		1,000				1,000		
	A RIPORTARE IMPIANTI SPECIALI								**1 137,02**
	A RIPORTARE HALL LANDSIDE								**2 922 110,00**
	A RIPORTARE TERMINAL PARTENZE								***36 040 383,2***
	A RIPORTARE								36 293 839,81

COMPUTO METRICO ESTIMATIVO

L1 - TERMINAL

01 - TERMINAL PARTENZE

001 - HALL LANDSIDE

SPE - IMPIANTI SPECIALI

N. ARTICOLO	INDICAZIONE DEI LAVORI E DELLE PROVVISTE	U.M.	DIMENSIONI				QUANTITA'	PREZZO	IMPORTO
			SIMILI	LUNG.	LARG.	ALT.			
	RIPORTO								36 293 839,81
	CFL-PDE_ProiettoreSuonoPendinato:CFL-PDE_ProiettoreSuonoPendinato-10W - 3p7jlMdjbEKPcOiKz8qJNV 1		1,000				1,000		
	CFL-PDE_ProiettoreSuonoPendinato:CFL-PDE_ProiettoreSuonoPendinato-10W - 3p7jlMdjbEKPcOiKz8qH$K 1		1,000				1,000		
	CFL-PDE_ProiettoreSuonoPendinato:CFL-PDE_ProiettoreSuonoPendinato-10W - 3p7jlMdjbEKPcOiKz8qH$E 1		1,000				1,000		
	CFL-PDE_ProiettoreSuonoPendinato:CFL-PDE_ProiettoreSuonoPendinato-10W - 3p7jlMdjbEKPcOiKz8qH$2 1		1,000				1,000		
	CFL-PDE_ProiettoreSuonoPendinato:CFL-PDE_ProiettoreSuonoPendinato-10W - 3p7jlMdjbEKPcOiKz8qH_q 1		1,000				1,000		
	CFL-PDE_ProiettoreSuonoPendinato:CFL-PDE_ProiettoreSuonoPendinato-10W - 3p7jlMdjbEKPcOiKz8qH_i 1		1,000				1,000		
	CFL-PDE_ProiettoreSuonoPendinato:CFL-PDE_ProiettoreSuonoPendinato-10W - 3p7jlMdjbEKPcOiKz8qH_6 1		1,000				1,000		
	CFL-PDE_ProiettoreSuonoPendinato:CFL-PDE_ProiettoreSuonoPendinato-10W - 3p7jlMdjbEKPcOiKz8qHv2 1		1,000				1,000		
	CFL-PDE_ProiettoreSuonoPendinato:CFL-PDE_ProiettoreSuonoPendinato-10W - 3p7jlMdjbEKPcOiKz8qHuq 1		1,000				1,000		
	CFL-PDE_ProiettoreSuonoPendinato:CFL-PDE_ProiettoreSuonoPendinato-10W - 3p7jlMdjbEKPcOiKz8qHuk 1		1,000				1,000		
	CFL-PDE_ProiettoreSuonoPendinato:CFL-PDE_ProiettoreSuonoPendinato-10W - 3p7jlMdjbEKPcOiKz8qHuc 1		1,000				1,000		
	CFL-PDE_ProiettoreSuonoPendinato:CFL-PDE_ProiettoreSuonoPendinato-10W - 3p7jlMdjbEKPcOiKz8qHuF 1		1,000				1,000		
	CFL-PDE_ProiettoreSuonoPendinato:CFL-PDE_ProiettoreSuonoPendinato-10W - 075qRvDi1Af8rSoYn59ZqM 1		1,000				1,000		
	CFL-PDE_ProiettoreSuonoPendinato:CFL-PDE_ProiettoreSuonoPendinato-10W - 075qRvDi1Af8rSoYn59Zq2 1		1,000				1,000		
	CFL-PDE_ProiettoreSuonoPendinato:CFL-PDE_ProiettoreSuonoPendinato-10W - 075qRvDi1Af8rSoYn59ZoS 1		1,000				1,000		
	A RIPORTARE IMPIANTI SPECIALI								**1 137,02**
	A RIPORTARE HALL LANDSIDE								**2 922 110,00**
	A RIPORTARE TERMINAL PARTENZE								***36 040 383,2***
	A RIPORTARE								36 293 839,81

COMPUTO METRICO ESTIMATIVO

L1 - TERMINAL

01 - TERMINAL PARTENZE

001 - HALL LANDSIDE

SPE - IMPIANTI SPECIALI

N. ARTICOLO	INDICAZIONE DEI LAVORI E DELLE PROVVISTE	U.M.	DIMENSIONI				QUANTITA'	PREZZO	IMPORTO
			SIMILI	LUNG.	LARG.	ALT.			
	RIPORTO								36 293 839,81
	CFL-PDE_ProiettoreSuonoPendinato:CFL-PDE_ProiettoreSuonoPendinato-10W - 075qRvDi1Af8rSoYn59ZoE 1		1,000				1,000		
	CFL-PDE_ProiettoreSuonoPendinato:CFL-PDE_ProiettoreSuonoPendinato-10W - 075qRvDi1Af8rSoYn59ZmG 1		1,000				1,000		
	CFL-PDE_ProiettoreSuonoPendinato:CFL-PDE_ProiettoreSuonoPendinato-10W - 075qRvDi1Af8rSoYn59ZmU 1		1,000				1,000		
	CFL-PDE_ProiettoreSuonoPendinato:CFL-PDE_ProiettoreSuonoPendinato-10W - 075qRvDi1Af8rSoYn59ZnL 1		1,000				1,000		
	CFL-PDE_ProiettoreSuonoPendinato:CFL-PDE_ProiettoreSuonoPendinato-10W - 075qRvDi1Af8rSoYn59Zn3 1		1,000				1,000		
	CFL-PDE_ProiettoreSuonoPendinato:CFL-PDE_ProiettoreSuonoPendinato-10W - 075qRvDi1Af8rSoYn59ZEA 1		1,000				1,000		
	CFL-PDE_ProiettoreSuonoPendinato:CFL-PDE_ProiettoreSuonoPendinato-10W - 075qRvDi1Af8rSoYn59ZFM 1		1,000				1,000		
	CFL-PDE_ProiettoreSuonoPendinato:CFL-PDE_ProiettoreSuonoPendinato-10W - 075qRvDi1Af8rSoYn59ZFu 1		1,000				1,000		
	CFL-PDE_ProiettoreSuonoPendinato:CFL-PDE_ProiettoreSuonoPendinato-10W - 075qRvDi1Af8rSoYn59ZFc 1		1,000				1,000		
	CFL-PDE_ProiettoreSuonoPendinato:CFL-PDE_ProiettoreSuonoPendinato-10W - 075qRvDi1Af8rSoYn59ZFi 1		1,000				1,000		
	CFL-PDE_ProiettoreSuonoPendinato:CFL-PDE_ProiettoreSuonoPendinato-10W - 075qRvDi1Af8rSoYn59ZCQ 1		1,000				1,000		
	CFL-PDE_ProiettoreSuonoPendinato:CFL-PDE_ProiettoreSuonoPendinato-10W - 075qRvDi1Af8rSoYn59ZDR 1		1,000				1,000		
	CFL-PDE_ProiettoreSuonoPendinato:CFL-PDE_ProiettoreSuonoPendinato-10W - 075qRvDi1Af8rSoYn59ZD1 1		1,000				1,000		
	CFL-PDE_ProiettoreSuonoPendinato:CFL-PDE_ProiettoreSuonoPendinato-10W - 075qRvDi1Af8rSoYn59ZDW 1		1,000				1,000		
	CFL-PDE_ProiettoreSuonoPendinato:CFL-PDE_ProiettoreSuonoPendinato-10W - 075qRvDi1Af8rSoYn59ZDk 1		1,000				1,000		
	A RIPORTARE IMPIANTI SPECIALI								**1 137,02**
	A RIPORTARE HALL LANDSIDE								**2 922 110,00**
	A RIPORTARE TERMINAL PARTENZE								***36 040 383,2***
	A RIPORTARE								36 293 839,81

COMPUTO METRICO ESTIMATIVO

L1 - TERMINAL

01 - TERMINAL PARTENZE

001 - HALL LANDSIDE

SPE - IMPIANTI SPECIALI

N. ARTICOLO	INDICAZIONE DEI LAVORI E DELLE PROVVISTE	U.M.	DIMENSIONI				QUANTITA'	PREZZO	IMPORTO
			SIMILI	LUNG.	LARG.	ALT.			
	RIPORTO								36 293 839,81
	CFL-PDE_ProiettoreSuonoPendinato:CFL-PDE_ProiettoreSuonoPendinato-10W - 075qRvDi1Af8rSoYn59ZAQ 1		1,000				1,000		
	CFL-PDE_ProiettoreSuonoPendinato:CFL-PDE_ProiettoreSuonoPendinato-10W - 075qRvDi1Af8rSoYn59ZAg 1		1,000				1,000		
	CFL-PDE_ProiettoreSuonoPendinato:CFL-PDE_ProiettoreSuonoPendinato-10W - 075qRvDi1Af8rSoYn59Z8F 1		1,000				1,000		
	CFL-PDE_ProiettoreSuonoPendinato:CFL-PDE_ProiettoreSuonoPendinato-10W - 075qRvDi1Af8rSoYn59Z3h 1		1,000				1,000		
	CFL-PDE_ProiettoreSuonoPendinato:CFL-PDE_ProiettoreSuonoPendinato-10W - 075qRvDi1Af8rSoYn59Z0H 1		1,000				1,000		
	CFL-PDE_ProiettoreSuonoPendinato:CFL-PDE_ProiettoreSuonoPendinato-10W - 075qRvDi1Af8rSoYn59Z0V 1		1,000				1,000		
	CFL-PDE_ProiettoreSuonoPendinato:CFL-PDE_ProiettoreSuonoPendinato-10W - 075qRvDi1Af8rSoYn59Z0B 1		1,000				1,000		
	CFL-PDE_ProiettoreSuonoPendinato:CFL-PDE_ProiettoreSuonoPendinato-10W - 075qRvDi1Af8rSoYn59Z0n 1		1,000				1,000		
	Totale	cad					41,000	295,22000	12 104,02
64420 AP-E.IEL.072b	Fornitura e posa in opera di Diffusore da incasso/controsoffitto con calotta tagliafuoco. Potenza RMS 6W, potenza di picco.....vite con messa a terra. Frontale in acciaio. Dimensioni e peso: 180(•)x95,6(H)mm, 860g. Certificato a norma EN54-24. Set 3W								
	CFL-PDE_DiffusoreEvacIncasso:CFL-PDE_DiffusoreEvacIncasso-3W - 31WPMLl9HB$htqahoz_WmK 1		1,000				1,000		
	Totale	cad					1,000	146,40000	146,40
64460 AP-E.IEL.072a	Fornitura e posa in opera di Diffusore da incasso/controsoffitto con calotta tagliafuoco. Potenza RMS 6W, potenza di picco.....vite con messa a terra. Frontale in acciaio. Dimensioni e peso: 180(•)x95,6(H)mm, 860g. Certificato a norma EN54-24. Set 6W								
	CFL-PDE_DiffusoreEvacIncasso:CFL-PDE_DiffusoreEvacIncasso-6W -		1,000				1,000		
	A RIPORTARE IMPIANTI SPECIALI								**13 387,44**
	A RIPORTARE HALL LANDSIDE								**2 934 360,42**
	A RIPORTARE TERMINAL PARTENZE								***36 052 633,6***
	A RIPORTARE								36 306 090,23

COMPUTO METRICO ESTIMATIVO

L1 - TERMINAL

01 - TERMINAL PARTENZE

001 - HALL LANDSIDE

SPE - IMPIANTI SPECIALI

N. ARTICOLO	INDICAZIONE DEI LAVORI E DELLE PROVVISTE	U.M.	DIMENSIONI				QUANTITA'	PREZZO	IMPORTO
			SIMILI	LUNG.	LARG.	ALT.			
	RIPORTO								36 306 090,23
	0gGxWr53j239sUO$IqyVMc 1								
	CFL-PDE_DiffusoreEvacIncasso:CFL-PDE_DiffusoreEvacIncasso-6W - 31WPMLl9HB$htqahoz_WoU 1		1,000				1,000		
	CFL-PDE_DiffusoreEvacIncasso:CFL-PDE_DiffusoreEvacIncasso-6W - 31WPMLl9HB$htqahoz_XCW 1		1,000				1,000		
	CFL-PDE_DiffusoreEvacIncasso:CFL-PDE_DiffusoreEvacIncasso-6W - 31WPMLl9HB$htqahoz_X0P 1		1,000				1,000		
	CFL-PDE_DiffusoreEvacIncasso:CFL-PDE_DiffusoreEvacIncasso-6W - 1aEnhGnkDAV9E8kO$IByQj 1		1,000				1,000		
	CFL-PDE_DiffusoreEvacIncasso:CFL-PDE_DiffusoreEvacIncasso-6W - 2AQrDdzZf5du5Lo_wFsN_6 1		1,000				1,000		
	CFL-PDE_DiffusoreEvacIncasso:CFL-PDE_DiffusoreEvacIncasso-6W - 2AQrDdzZf5du5Lo_wFsG1Z 1		1,000				1,000		
	CFL-PDE_DiffusoreEvacIncasso:CFL-PDE_DiffusoreEvacIncasso-6W - 2vbkqMR4D32x$2mL46Gkoz 1		1,000				1,000		
	CFL-PDE_DiffusoreEvacIncasso:CFL-PDE_DiffusoreEvacIncasso-6W - 2qvweBnIb1bfwJp6G$2zB9 1		1,000				1,000		
	CFL-PDE_DiffusoreEvacIncasso:CFL-PDE_DiffusoreEvacIncasso-6W - 2qvweBnIb1bfwJp6G$2yuj 1		1,000				1,000		
	CFL-PDE_DiffusoreEvacIncasso:CFL-PDE_DiffusoreEvacIncasso-6W - 2qvweBnIb1bfwJp6G$2yXE 1		1,000				1,000		
	CFL-PDE_DiffusoreEvacIncasso:CFL-PDE_DiffusoreEvacIncasso-6W - 2qvweBnIb1bfwJp6G$2yXJ 1		1,000				1,000		
	CFL-PDE_DiffusoreEvacIncasso:CFL-PDE_DiffusoreEvacIncasso-6W - 2oDToUxY527QkqSD5rEuB1 1		1,000				1,000		
	CFL-PDE_DiffusoreEvacIncasso:CFL-PDE_DiffusoreEvacIncasso-6W - 2oDToUxY527QkqSD5rEuB8 1		1,000				1,000		
	CFL-PDE_DiffusoreEvacIncasso:CFL-PDE_DiffusoreEvacIncasso-6W - 2oDToUxY527QkqSD5rEuTX 1		1,000				1,000		
	Totale	cad					15,000	146,40000	2 196,00
	A RIPORTARE IMPIANTI SPECIALI								**15 583,44**
	A RIPORTARE HALL LANDSIDE								**2 936 556,42**
	A RIPORTARE TERMINAL PARTENZE								***36 054 829,6***
	A RIPORTARE								36 308 286,23

COMPUTO METRICO ESTIMATIVO

L1 - TERMINAL

01 - TERMINAL PARTENZE

001 - HALL LANDSIDE

SPE - IMPIANTI SPECIALI

N. ARTICOLO	INDICAZIONE DEI LAVORI E DELLE PROVVISTE	U.M.	DIMENSIONI				QUANTITA'	PREZZO	IMPORTO
			SIMILI	LUNG.	LARG.	ALT.			
	RIPORTO								36 308 286,23
70270 AP-E.IEL.072d	Fornitura e posa in opera di Proiettore di suono per esterno, potenza RMS 15W, 100V/70V, risposta in frequenza: 150 - 15.0..... acciaio inox, colore bianco. IP65. Peso e dimensioni: 366(W)x230(H) x272(D)mm, 2,8kg. Certificato a norma EN54-24. Set 10W								
	CFL-PDE_ProiettoreSuonoEsterno:CFL-PDE_ProiettoreSuonoEsterno-10W - 1XeJcK7L919PB94dahVQaf 1		1,000				1,000		
	CFL-PDE_ProiettoreSuonoEsterno:CFL-PDE_ProiettoreSuonoEsterno-10W - 1FqIBaHdL8sxwTha5m3sYK 1		1,000				1,000		
	CFL-PDE_ProiettoreSuonoEsterno:CFL-PDE_ProiettoreSuonoEsterno-10W - 2l0zRdrQDE8PIv0GDx7liL 1		1,000				1,000		
	CFL-PDE_ProiettoreSuonoEsterno:CFL-PDE_ProiettoreSuonoEsterno-10W - 25TFRMvSfB485L3Nx8fM0u 1		1,000				1,000		
	CFL-PDE_ProiettoreSuonoEsterno:CFL-PDE_ProiettoreSuonoEsterno-10W - 25TFRMvSfB485L3Nx8fM5V 1		1,000				1,000		
	CFL-PDE_ProiettoreSuonoEsterno:CFL-PDE_ProiettoreSuonoEsterno-10W - 25TFRMvSfB485L3Nx8fM4Y 1		1,000				1,000		
	CFL-PDE_ProiettoreSuonoEsterno:CFL-PDE_ProiettoreSuonoEsterno-10W - 25TFRMvSfB485L3Nx8fM4Z 1		1,000				1,000		
	CFL-PDE_ProiettoreSuonoEsterno:CFL-PDE_ProiettoreSuonoEsterno-10W - 25TFRMvSfB485L3Nx8fM4h 1		1,000				1,000		
	CFL-PDE_ProiettoreSuonoEsterno:CFL-PDE_ProiettoreSuonoEsterno-10W - 25TFRMvSfB485L3Nx8fM4e 1		1,000				1,000		
	CFL-PDE_ProiettoreSuonoEsterno:CFL-PDE_ProiettoreSuonoEsterno-10W - 25TFRMvSfB485L3Nx8fM7U 1		1,000				1,000		
	CFL-PDE_ProiettoreSuonoEsterno:CFL-PDE_ProiettoreSuonoEsterno-10W - 25TFRMvSfB485L3Nx8fM7V 1		1,000				1,000		
	CFL-PDE_ProiettoreSuonoEsterno:CFL-PDE_ProiettoreSuonoEsterno-10W - 25TFRMvSfB485L3Nx8fM75 1		1,000				1,000		
	CFL-PDE_ProiettoreSuonoEsterno:CFL-PDE_ProiettoreSuonoEsterno-10W - 25TFRMvSfB485L3Nx8fM72 1		1,000				1,000		
	A RIPORTARE IMPIANTI SPECIALI								**15 583,44**
	A RIPORTARE HALL LANDSIDE								**2 936 556,42**
	A RIPORTARE TERMINAL PARTENZE								***36 054 829,6***
	A RIPORTARE								36 308 286,23

COMPUTO METRICO ESTIMATIVO

L1 - TERMINAL

01 - TERMINAL PARTENZE

001 - HALL LANDSIDE

SPE - IMPIANTI SPECIALI

N. ARTICOLO	INDICAZIONE DEI LAVORI E DELLE PROVVISTE	U.M.	DIMENSIONI				QUANTITA'	PREZZO	IMPORTO
			SIMILI	LUNG.	LARG.	ALT.			
	RIPORTO								36 308 286,23
	CFL-PDE_ProiettoreSuonoEsterno:CFL-PDE_ProiettoreSuonoEsterno-10W - 25TFRMvSfB485L3Nx8fMBf 1		1,000				1,000		
	CFL-PDE_ProiettoreSuonoEsterno:CFL-PDE_ProiettoreSuonoEsterno-10W - 25TFRMvSfB485L3Nx8fMDG 1		1,000				1,000		
	CFL-PDE_ProiettoreSuonoEsterno:CFL-PDE_ProiettoreSuonoEsterno-10W - 25TFRMvSfB485L3Nx8fNoB 1		1,000				1,000		
	Totale	cad					16,000	329,37000	5 269,92
75030 AP-E.IEL.166	Derivazione da incasso per impianti di segnalazione o di comunicazione realizzate con tubo protettivo flessibile o rigido .....ntrollo:- attacco per apparecchiature di segnalazione incendio o EVAC, comprensiva di linea di alimentazione e segnalazione								
	CFL-PDE_DiffusoreEvacIncasso:CFL-PDE_DiffusoreEvacIncasso-6W - 0gGxWr53j239sUO$IqyVMc 1		1,000				1,000		
	CFL-PDE_DiffusoreEvacIncasso:CFL-PDE_DiffusoreEvacIncasso-6W - 31WPMLl9HB$htqahoz_WoU 1		1,000				1,000		
	CFL-PDE_DiffusoreEvacIncasso:CFL-PDE_DiffusoreEvacIncasso-6W - 31WPMLl9HB$htqahoz_XCW 1		1,000				1,000		
	CFL-PDE_DiffusoreEvacIncasso:CFL-PDE_DiffusoreEvacIncasso-6W - 31WPMLl9HB$htqahoz_X0P 1		1,000				1,000		
	CFL-PDE_DiffusoreEvacIncasso:CFL-PDE_DiffusoreEvacIncasso-6W - 1aEnhGnkDAV9E8kO$IByQj 1		1,000				1,000		
	CFL-PDE_DiffusoreEvacIncasso:CFL-PDE_DiffusoreEvacIncasso-6W - 2AQrDdzZf5du5Lo_wFsN_6 1		1,000				1,000		
	CFL-PDE_DiffusoreEvacIncasso:CFL-PDE_DiffusoreEvacIncasso-6W - 2AQrDdzZf5du5Lo_wFsG1Z 1		1,000				1,000		
	CFL-PDE_DiffusoreEvacIncasso:CFL-PDE_DiffusoreEvacIncasso-6W - 2vbkqMR4D32x$2mL46Gkoz 1		1,000				1,000		
	CFL-PDE_DiffusoreEvacIncasso:CFL-PDE_DiffusoreEvacIncasso-6W - 2qvweBnIb1bfwJp6G$2zB9 1		1,000				1,000		
	CFL-PDE_DiffusoreEvacIncasso:CFL-PDE_DiffusoreEvacIncasso-6W -		1,000				1,000		
	A RIPORTARE IMPIANTI SPECIALI								**20 853,36**
	A RIPORTARE HALL LANDSIDE								**2 941 826,34**
	A RIPORTARE TERMINAL PARTENZE								***36 060 099,5***
	A RIPORTARE								36 313 556,15

COMPUTO METRICO ESTIMATIVO

L1 - TERMINAL

01 - TERMINAL PARTENZE

001 - HALL LANDSIDE

SPE - IMPIANTI SPECIALI

N. ARTICOLO	INDICAZIONE DEI LAVORI E DELLE PROVVISTE	U.M.	DIMENSIONI				QUANTITA'	PREZZO	IMPORTO
			SIMILI	LUNG.	LARG.	ALT.			
	RIPORTO								36 313 556,15
	2qvweBnIb1bfwJp6G$2yuj 1								
	CFL-PDE_DiffusoreEvacIncasso:CFL-PDE_DiffusoreEvacIncasso-6W - 2qvweBnIb1bfwJp6G$2yXE 1		1,000				1,000		
	CFL-PDE_DiffusoreEvacIncasso:CFL-PDE_DiffusoreEvacIncasso-6W - 2qvweBnIb1bfwJp6G$2yXJ 1		1,000				1,000		
	CFL-PDE_DiffusoreEvacIncasso:CFL-PDE_DiffusoreEvacIncasso-6W - 2oDToUxY527QkqSD5rEuB1 1		1,000				1,000		
	CFL-PDE_DiffusoreEvacIncasso:CFL-PDE_DiffusoreEvacIncasso-6W - 2oDToUxY527QkqSD5rEuB8 1		1,000				1,000		
	CFL-PDE_DiffusoreEvacIncasso:CFL-PDE_DiffusoreEvacIncasso-6W - 2oDToUxY527QkqSD5rEuTX 1		1,000				1,000		
	Totale	cad					15,000	42,03000	630,45
75060 AP-E.IEL.166	Derivazione da incasso per impianti di segnalazione o di comunicazione realizzate con tubo protettivo flessibile o rigido .....ntrollo:- attacco per apparecchiature di segnalazione incendio o EVAC, comprensiva di linea di alimentazione e segnalazione								
	CFL-PDE_DiffusoreEvacIncasso:CFL-PDE_DiffusoreEvacIncasso-3W - 31WPMLl9HB$htqahoz_WmK 1		1,000				1,000		
	Totale	cad					1,000	42,03000	42,03
75110 AP-E.IEL.166	Derivazione da incasso per impianti di segnalazione o di comunicazione realizzate con tubo protettivo flessibile o rigido .....ntrollo:- attacco per apparecchiature di segnalazione incendio o EVAC, comprensiva di linea di alimentazione e segnalazione								
	CFL-PDE_ProiettoreSuonoEsterno:CFL-PDE_ProiettoreSuonoEsterno-10W - 1XeJcK7L919PB94dahVQaf 1		1,000				1,000		
	CFL-PDE_ProiettoreSuonoEsterno:CFL-PDE_ProiettoreSuonoEsterno-10W - 1FqIBaHdL8sxwTha5m3sYK 1		1,000				1,000		
	CFL-PDE_ProiettoreSuonoEsterno:CFL-PDE_ProiettoreSuonoEsterno-10W - 2l0zRdrQDE8PIv0GDx7liL 1		1,000				1,000		
	A RIPORTARE IMPIANTI SPECIALI								**21 525,84**
	A RIPORTARE HALL LANDSIDE								**2 942 498,82**
	A RIPORTARE TERMINAL PARTENZE								***36 060 772,0***
	A RIPORTARE								36 314 228,63

COMPUTO METRICO ESTIMATIVO

L1 - TERMINAL

01 - TERMINAL PARTENZE

001 - HALL LANDSIDE

SPE - IMPIANTI SPECIALI

N. ARTICOLO	INDICAZIONE DEI LAVORI E DELLE PROVVISTE	U.M.	DIMENSIONI				QUANTITA'	PREZZO	IMPORTO
			SIMILI	LUNG.	LARG.	ALT.			
	RIPORTO								36 314 228,63
	CFL-PDE_ProiettoreSuonoEsterno:CFL-PDE_ProiettoreSuonoEsterno-10W - 25TFRMvSfB485L3Nx8fM0u 1		1,000				1,000		
	CFL-PDE_ProiettoreSuonoEsterno:CFL-PDE_ProiettoreSuonoEsterno-10W - 25TFRMvSfB485L3Nx8fM5V 1		1,000				1,000		
	CFL-PDE_ProiettoreSuonoEsterno:CFL-PDE_ProiettoreSuonoEsterno-10W - 25TFRMvSfB485L3Nx8fM4Y 1		1,000				1,000		
	CFL-PDE_ProiettoreSuonoEsterno:CFL-PDE_ProiettoreSuonoEsterno-10W - 25TFRMvSfB485L3Nx8fM4Z 1		1,000				1,000		
	CFL-PDE_ProiettoreSuonoEsterno:CFL-PDE_ProiettoreSuonoEsterno-10W - 25TFRMvSfB485L3Nx8fM4h 1		1,000				1,000		
	CFL-PDE_ProiettoreSuonoEsterno:CFL-PDE_ProiettoreSuonoEsterno-10W - 25TFRMvSfB485L3Nx8fM4e 1		1,000				1,000		
	CFL-PDE_ProiettoreSuonoEsterno:CFL-PDE_ProiettoreSuonoEsterno-10W - 25TFRMvSfB485L3Nx8fM7U 1		1,000				1,000		
	CFL-PDE_ProiettoreSuonoEsterno:CFL-PDE_ProiettoreSuonoEsterno-10W - 25TFRMvSfB485L3Nx8fM7V 1		1,000				1,000		
	CFL-PDE_ProiettoreSuonoEsterno:CFL-PDE_ProiettoreSuonoEsterno-10W - 25TFRMvSfB485L3Nx8fM75 1		1,000				1,000		
	CFL-PDE_ProiettoreSuonoEsterno:CFL-PDE_ProiettoreSuonoEsterno-10W - 25TFRMvSfB485L3Nx8fM72 1		1,000				1,000		
	CFL-PDE_ProiettoreSuonoEsterno:CFL-PDE_ProiettoreSuonoEsterno-10W - 25TFRMvSfB485L3Nx8fMBf 1		1,000				1,000		
	CFL-PDE_ProiettoreSuonoEsterno:CFL-PDE_ProiettoreSuonoEsterno-10W - 25TFRMvSfB485L3Nx8fMDG 1		1,000				1,000		
	CFL-PDE_ProiettoreSuonoEsterno:CFL-PDE_ProiettoreSuonoEsterno-10W - 25TFRMvSfB485L3Nx8fNoB 1		1,000				1,000		
	Totale	cad					16,000	42,03000	672,48
75120 AP-E.IEL.166	Derivazione da incasso per impianti di segnalazione o di comunicazione realizzate con tubo protettivo flessibile o rigido .....ntrollo:- attacco per apparecchiature di segnalazione incendio o EVAC, comprensiva di linea di alimentazione e								
	A RIPORTARE IMPIANTI SPECIALI								**22 198,32**
	A RIPORTARE HALL LANDSIDE								**2 943 171,30**
	A RIPORTARE TERMINAL PARTENZE								***36 061 444,5***
	A RIPORTARE								36 314 901,11

COMPUTO METRICO ESTIMATIVO

L1 - TERMINAL

01 - TERMINAL PARTENZE

001 - HALL LANDSIDE

SPE - IMPIANTI SPECIALI

N. ARTICOLO	INDICAZIONE DEI LAVORI E DELLE PROVVISTE	U.M.	DIMENSIONI				QUANTITA'	PREZZO	IMPORTO
			SIMILI	LUNG.	LARG.	ALT.			
	RIPORTO								36 314 901,11
	segnalazione								
	CFL-PDE_ProiettoreSuonoPendinato:CFL-PDE_ProiettoreSuonoPendinato-10W - 2vbkqMR4D32x$2mL46Gk7f 1		1,000				1,000		
	CFL-PDE_ProiettoreSuonoPendinato:CFL-PDE_ProiettoreSuonoPendinato-10W - 2$1Foh5VLETwta8elOkHeM 1		1,000				1,000		
	CFL-PDE_ProiettoreSuonoPendinato:CFL-PDE_ProiettoreSuonoPendinato-10W - 2$1Foh5VLETwta8elOkHeh 1		1,000				1,000		
	CFL-PDE_ProiettoreSuonoPendinato:CFL-PDE_ProiettoreSuonoPendinato-10W - 3p7jlMdjbEKPcOiKz8qJNV 1		1,000				1,000		
	CFL-PDE_ProiettoreSuonoPendinato:CFL-PDE_ProiettoreSuonoPendinato-10W - 3p7jlMdjbEKPcOiKz8qH$K 1		1,000				1,000		
	CFL-PDE_ProiettoreSuonoPendinato:CFL-PDE_ProiettoreSuonoPendinato-10W - 3p7jlMdjbEKPcOiKz8qH$E 1		1,000				1,000		
	CFL-PDE_ProiettoreSuonoPendinato:CFL-PDE_ProiettoreSuonoPendinato-10W - 3p7jlMdjbEKPcOiKz8qH$2 1		1,000				1,000		
	CFL-PDE_ProiettoreSuonoPendinato:CFL-PDE_ProiettoreSuonoPendinato-10W - 3p7jlMdjbEKPcOiKz8qH_q 1		1,000				1,000		
	CFL-PDE_ProiettoreSuonoPendinato:CFL-PDE_ProiettoreSuonoPendinato-10W - 3p7jlMdjbEKPcOiKz8qH_i 1		1,000				1,000		
	CFL-PDE_ProiettoreSuonoPendinato:CFL-PDE_ProiettoreSuonoPendinato-10W - 3p7jlMdjbEKPcOiKz8qH_6 1		1,000				1,000		
	CFL-PDE_ProiettoreSuonoPendinato:CFL-PDE_ProiettoreSuonoPendinato-10W - 3p7jlMdjbEKPcOiKz8qHv2 1		1,000				1,000		
	CFL-PDE_ProiettoreSuonoPendinato:CFL-PDE_ProiettoreSuonoPendinato-10W - 3p7jlMdjbEKPcOiKz8qHuq 1		1,000				1,000		
	CFL-PDE_ProiettoreSuonoPendinato:CFL-PDE_ProiettoreSuonoPendinato-10W - 3p7jlMdjbEKPcOiKz8qHuk 1		1,000				1,000		
	CFL-PDE_ProiettoreSuonoPendinato:CFL-PDE_ProiettoreSuonoPendinato-10W - 3p7jlMdjbEKPcOiKz8qHuc 1		1,000				1,000		
	CFL-PDE_ProiettoreSuonoPendinato:CFL-PDE_ProiettoreSuonoPendinato-10W -		1,000				1,000		
	A RIPORTARE IMPIANTI SPECIALI								**22 198,32**
	A RIPORTARE HALL LANDSIDE								**2 943 171,30**
	A RIPORTARE TERMINAL PARTENZE								***36 061 444,5***
	A RIPORTARE								36 314 901,11

COMPUTO METRICO ESTIMATIVO

L1 - TERMINAL

01 - TERMINAL PARTENZE

001 - HALL LANDSIDE

SPE - IMPIANTI SPECIALI

N. ARTICOLO	INDICAZIONE DEI LAVORI E DELLE PROVVISTE	U.M.	DIMENSIONI				QUANTITA'	PREZZO	IMPORTO
			SIMILI	LUNG.	LARG.	ALT.			
	RIPORTO								36 314 901,11
	3p7jlMdjbEKPcOiKz8qHuF 1								
	CFL-PDE_ProiettoreSuonoPendinato:CFL-PDE_ProiettoreSuonoPendinato-10W - 075qRvDi1Af8rSoYn59ZqM 1		1,000				1,000		
	CFL-PDE_ProiettoreSuonoPendinato:CFL-PDE_ProiettoreSuonoPendinato-10W - 075qRvDi1Af8rSoYn59Zq2 1		1,000				1,000		
	CFL-PDE_ProiettoreSuonoPendinato:CFL-PDE_ProiettoreSuonoPendinato-10W - 075qRvDi1Af8rSoYn59ZoS 1		1,000				1,000		
	CFL-PDE_ProiettoreSuonoPendinato:CFL-PDE_ProiettoreSuonoPendinato-10W - 075qRvDi1Af8rSoYn59ZoE 1		1,000				1,000		
	CFL-PDE_ProiettoreSuonoPendinato:CFL-PDE_ProiettoreSuonoPendinato-10W - 075qRvDi1Af8rSoYn59ZmG 1		1,000				1,000		
	CFL-PDE_ProiettoreSuonoPendinato:CFL-PDE_ProiettoreSuonoPendinato-10W - 075qRvDi1Af8rSoYn59ZmU 1		1,000				1,000		
	CFL-PDE_ProiettoreSuonoPendinato:CFL-PDE_ProiettoreSuonoPendinato-10W - 075qRvDi1Af8rSoYn59ZnL 1		1,000				1,000		
	CFL-PDE_ProiettoreSuonoPendinato:CFL-PDE_ProiettoreSuonoPendinato-10W - 075qRvDi1Af8rSoYn59Zn3 1		1,000				1,000		
	CFL-PDE_ProiettoreSuonoPendinato:CFL-PDE_ProiettoreSuonoPendinato-10W - 075qRvDi1Af8rSoYn59ZEA 1		1,000				1,000		
	CFL-PDE_ProiettoreSuonoPendinato:CFL-PDE_ProiettoreSuonoPendinato-10W - 075qRvDi1Af8rSoYn59ZFM 1		1,000				1,000		
	CFL-PDE_ProiettoreSuonoPendinato:CFL-PDE_ProiettoreSuonoPendinato-10W - 075qRvDi1Af8rSoYn59ZFu 1		1,000				1,000		
	CFL-PDE_ProiettoreSuonoPendinato:CFL-PDE_ProiettoreSuonoPendinato-10W - 075qRvDi1Af8rSoYn59ZFc 1		1,000				1,000		
	CFL-PDE_ProiettoreSuonoPendinato:CFL-PDE_ProiettoreSuonoPendinato-10W - 075qRvDi1Af8rSoYn59ZFi 1		1,000				1,000		
	CFL-PDE_ProiettoreSuonoPendinato:CFL-PDE_ProiettoreSuonoPendinato-10W - 075qRvDi1Af8rSoYn59ZCQ 1		1,000				1,000		
	CFL-PDE_ProiettoreSuonoPendinato:CFL-PDE_ProiettoreSuonoPendinato-10W -		1,000				1,000		
	A RIPORTARE IMPIANTI SPECIALI								**22 198,32**
	A RIPORTARE HALL LANDSIDE								**2 943 171,30**
	A RIPORTARE TERMINAL PARTENZE								***36 061 444,5***
	A RIPORTARE								36 314 901,11

COMPUTO METRICO ESTIMATIVO

L1 - TERMINAL

01 - TERMINAL PARTENZE

001 - HALL LANDSIDE

SPE - IMPIANTI SPECIALI

N. ARTICOLO	INDICAZIONE DEI LAVORI E DELLE PROVVISTE	U.M.	DIMENSIONI				QUANTITA'	PREZZO	IMPORTO
			SIMILI	LUNG.	LARG.	ALT.			
	RIPORTO								36 314 901,11
	075qRvDi1Af8rSoYn59ZDR 1								
	CFL-PDE_ProiettoreSuonoPendinato:CFL-PDE_ProiettoreSuonoPendinato-10W - 075qRvDi1Af8rSoYn59ZD1 1		1,000				1,000		
	CFL-PDE_ProiettoreSuonoPendinato:CFL-PDE_ProiettoreSuonoPendinato-10W - 075qRvDi1Af8rSoYn59ZDW 1		1,000				1,000		
	CFL-PDE_ProiettoreSuonoPendinato:CFL-PDE_ProiettoreSuonoPendinato-10W - 075qRvDi1Af8rSoYn59ZDk 1		1,000				1,000		
	CFL-PDE_ProiettoreSuonoPendinato:CFL-PDE_ProiettoreSuonoPendinato-10W - 075qRvDi1Af8rSoYn59ZAQ 1		1,000				1,000		
	CFL-PDE_ProiettoreSuonoPendinato:CFL-PDE_ProiettoreSuonoPendinato-10W - 075qRvDi1Af8rSoYn59ZAg 1		1,000				1,000		
	CFL-PDE_ProiettoreSuonoPendinato:CFL-PDE_ProiettoreSuonoPendinato-10W - 075qRvDi1Af8rSoYn59Z8F 1		1,000				1,000		
	CFL-PDE_ProiettoreSuonoPendinato:CFL-PDE_ProiettoreSuonoPendinato-10W - 075qRvDi1Af8rSoYn59Z3h 1		1,000				1,000		
	CFL-PDE_ProiettoreSuonoPendinato:CFL-PDE_ProiettoreSuonoPendinato-10W - 075qRvDi1Af8rSoYn59Z0H 1		1,000				1,000		
	CFL-PDE_ProiettoreSuonoPendinato:CFL-PDE_ProiettoreSuonoPendinato-10W - 075qRvDi1Af8rSoYn59Z0V 1		1,000				1,000		
	CFL-PDE_ProiettoreSuonoPendinato:CFL-PDE_ProiettoreSuonoPendinato-10W - 075qRvDi1Af8rSoYn59Z0B 1		1,000				1,000		
	CFL-PDE_ProiettoreSuonoPendinato:CFL-PDE_ProiettoreSuonoPendinato-10W - 075qRvDi1Af8rSoYn59Z0n 1		1,000				1,000		
	Totale	cad					41,000	42,03000	1 723,23
	Totale 127 - IMP. DIFFUSIONE SONORA Euro								**22 784,53**
	128 - IMP. CABLAGGIO STRUTTURATO								
71250 NP.DEI.025218b	Allacciamento di utenza monofase incluso conduttore di protezione, con utilizzo di cavo unipolare o multipolare in guaina protettiva di pvc flessibile, provvista di								
	A RIPORTARE IMPIANTI SPECIALI								**23 921,55**
	A RIPORTARE HALL LANDSIDE								**2 944 894,53**
	A RIPORTARE TERMINAL PARTENZE								***36 063 167,7***
	A RIPORTARE								36 316 624,34

COMPUTO METRICO ESTIMATIVO

L1 - TERMINAL

01 - TERMINAL PARTENZE

001 - HALL LANDSIDE

SPE - IMPIANTI SPECIALI

N. ARTICOLO	INDICAZIONE DEI LAVORI E DELLE PROVVISTE	U.M.	DIMENSIONI				QUANTITA'	PREZZO	IMPORTO
			SIMILI	LUNG.	LARG.	ALT.			
	RIPORTO								36 316 624,34
	raccordi filettati e di adattatori alle estremità, lunghezza fino a 1,5 m: sezione co								
	TER-PRE_Allacciamento:TER-PRE_Allacciamento-DatiOrizzontale - 0UpYP0IGz7sQabW7MJwpzP 1		1,000				1,000		
	Totale	cad					1,000	44,86966	44,87
	Totale 128 - IMP. CABLAGGIO STRUTTURATO Euro								**44,87**
	145 - IMP.PREVENZIONE INCENDI								
65080 NP.DEI.145007b	Rivelatore lineare, compresa l'attivazione dell'impianto: ottico di fumo, tipo a riflessione portata 100 m, ad un trasmettitore e un ricevitore								
	TER-ANT_RilevatoreLineare:TER-ANT_RilevatoreLineare-FumoSoffitto - 2uFNbFgxPBqw3Sw6lwyHSK 1		1,000				1,000		
	Totale	cad					1,000	1 612,26068	1 612,26
65170 AP-E.IEL.085	Fornitura e posa in opera di LED di indicazione remota								
	TER-ANT_RilevatorePuntiforme:TER-ANT_RilevatorePuntiforme-FumoControsoffitto - 0gGxWr53j239sUO$IqyVMd 1		1,000				1,000		
	TER-ANT_RilevatorePuntiforme:TER-ANT_RilevatorePuntiforme-FumoControsoffitto - 0gGxWr53j239sUO$IqyVMX 1		1,000				1,000		
	TER-ANT_RilevatorePuntiforme:TER-ANT_RilevatorePuntiforme-FumoControsoffitto - 2qvweBnIb1bfwJp6G$2yXD 1		1,000				1,000		
	TER-ANT_RilevatorePuntiforme:TER-ANT_RilevatorePuntiforme-FumoControsoffitto - 2qvweBnIb1bfwJp6G$2yXF 1		1,000				1,000		
	TER-ANT_RilevatorePuntiforme:TER-ANT_RilevatorePuntiforme-FumoControsoffitto - 2oDToUxY527QkqSD5rEuB6 1		1,000				1,000		
	TER-ANT_RilevatorePuntiforme:TER-ANT_RilevatorePuntiforme-FumoControsoffitto - 2oDToUxY527QkqSD5rEuB0 1		1,000				1,000		
	Totale	cad					6,000	127,14000	762,84
	A RIPORTARE IMPIANTI SPECIALI								**26 341,52**
	A RIPORTARE HALL LANDSIDE								**2 947 314,50**
	A RIPORTARE TERMINAL PARTENZE								***36 065 587,7***
	A RIPORTARE								36 319 044,31

COMPUTO METRICO ESTIMATIVO

L1 - TERMINAL

01 - TERMINAL PARTENZE

001 - HALL LANDSIDE

SPE - IMPIANTI SPECIALI

N. ARTICOLO	INDICAZIONE DEI LAVORI E DELLE PROVVISTE	U.M.	DIMENSIONI				QUANTITA'	PREZZO	IMPORTO
			SIMILI	LUNG.	LARG.	ALT.			
	RIPORTO								36 319 044,31
65540 AP-E.IEL.098	Fornitura e posa in opera di Tubo 25mm Rosso comprensivo di quanto necessario alla posa in opera (clip di sostegno.raccordi,curve, ecc.)								
	Tubazione:PVC ad innesto - 2afZ7iKFv8iRdB6wKa7tI_ 7.40829203484117			7,408			7,408		
	Tubazione:PVC ad innesto - 2afZ7iKFv8iRdB6wKa7tIw 0.0855908370715122			0,086			0,086		
	Tubazione:PVC ad innesto - 2afZ7iKFv8iRdB6wKa7tIu 9.10331592514658			9,103			9,103		
	Tubazione:PVC ad innesto - 2afZ7iKFv8iRdB6wKa7tI6 0.63986574899647			0,640			0,640		
	Tubazione:PVC ad innesto - 2afZ7iKFv8iRdB6wKa7tI4 0.0855908370715122			0,086			0,086		
	Tubazione:PVC ad innesto - 2afZ7iKFv8iRdB6wKa7swk 9.10331592514645			9,103			9,103		
	Tubazione:PVC ad innesto - 2afZ7iKFv8iRdB6wKa7svt 9.10331592514642			9,103			9,103		
	Tubazione:PVC ad innesto - 2afZ7iKFv8iRdB6wKa7suK 9.10331592514648			9,103			9,103		
	Tubazione:PVC ad innesto - 2afZ7iKFv8iRdB6wKa7ssp 4.14516130148258			4,145			4,145		
	Tubazione:PVC ad innesto - 2afZ7iKFv8iRdB6wKa7srX 0.0855908370715122			0,086			0,086		
	Tubazione:PVC ad innesto - 2afZ7iKFv8iRdB6wKa7srl 0.639865748996492			0,640			0,640		
	Tubazione:PVC ad innesto - 2afZ7iKFv8iRdB6wKa7srj 0.0855908370715122			0,086			0,086		
	Tubazione:PVC ad innesto - 2afZ7iKFv8iRdB6wKa7sr4 0.0855908370715122			0,086			0,086		
	Tubazione:PVC ad innesto - 2afZ7iKFv8iRdB6wKa7sr2 0.639865748996586			0,640			0,640		
	Tubazione:PVC ad innesto - 2afZ7iKFv8iRdB6wKa7sr0 0.0855908370715122			0,086			0,086		
	Tubazione:PVC ad innesto - 2afZ7iKFv8iRdB6wKa7srR 0.0855908370715122			0,086			0,086		
	Tubazione:PVC ad innesto - 2afZ7iKFv8iRdB6wKa7srP 0.639865748996496			0,640			0,640		
	Tubazione:PVC ad innesto - 2afZ7iKFv8iRdB6wKa7sqd 0.0855908370715122			0,086			0,086		
	Tubazione:PVC ad innesto - 2afZ7iKFv8iRdB6wKa7sqm 0.0855908370715122			0,086			0,086		
	Tubazione:PVC ad innesto - 2afZ7iKFv8iRdB6wKa7sq_ 0.639865748996489			0,640			0,640		
	Tubazione:PVC ad innesto - 2afZ7iKFv8iRdB6wKa7sqy 0.127921056537027			0,128			0,128		
	Tubazione:PVC ad innesto - 2kX8Kivav7n9IPfqVPseck 5.02279541853585			5,023			5,023		
	Tubazione:PVC ad innesto - 2kX8Kivav7n9IPfqVPsedi 0.10651745078618			0,107			0,107		
	Tubazione:PVC ad innesto - 2kX8Kivav7n9IPfqVPseZU 5.02279541853585			5,023			5,023		
	A RIPORTARE IMPIANTI SPECIALI								**26 341,52**
	A RIPORTARE HALL LANDSIDE								**2 947 314,50**
	A RIPORTARE TERMINAL PARTENZE								***36 065 587,7***
	A RIPORTARE								36 319 044,31

COMPUTO METRICO ESTIMATIVO

L1 - TERMINAL

01 - TERMINAL PARTENZE

001 - HALL LANDSIDE

SPE - IMPIANTI SPECIALI

N. ARTICOLO	INDICAZIONE DEI LAVORI E DELLE PROVVISTE	U.M.	DIMENSIONI				QUANTITA'	PREZZO	IMPORTO
			SIMILI	LUNG.	LARG.	ALT.			
	RIPORTO								36 319 044,31
	Tubazione:PVC ad innesto - 2kX8Kivav7n9IPfqVPseZO 0.506517449709561			0,507			0,507		
	Tubazione:PVC ad innesto - 1Oyc$LO05AivbW$tTfFFvc 1.62387726000614			1,624			1,624		
	Tubazione:PVC ad innesto - 1Oyc$LO05AivbW$tTfFFvY 1.52087726000655			1,521			1,521		
	Tubazione:PVC ad innesto - 1Oyc$LO05AivbW$tTfFFvi 5.02279541853585			5,023			5,023		
	Tubazione:PVC ad innesto - 1Oyc$LO05AivbW$tTfFFvk 3.13284083707167			3,133			3,133		
	Tubazione:PVC ad innesto - 1Oyc$LO05AivbW$tTfFFuK 1.50387726000688			1,504			1,504		
	Tubazione:PVC ad innesto - 1Oyc$LO05AivbW$tTfFFuM 5.02279541853585			5,023			5,023		
	Tubazione:PVC ad innesto - 1Oyc$LO05AivbW$tTfFFuG 3.48984083599505			3,490			3,490		
	Tubazione:PVC ad innesto - 3UcKM0R3H9KP8HuNITXyTY 6.13093379887775			6,131			6,131		
	Tubazione:PVC ad innesto - 3UcKM0R3H9KP8HuNITXyQs 4.55579541853576			4,556			4,556		
	Tubazione:PVC ad innesto - 3UcKM0R3H9KP8HuNITXyQq 0.479434267343009			0,479			0,479		
	Tubazione:PVC ad innesto - 3UcKM0R3H9KP8HuNITXyRN 4.55579541853576			4,556			4,556		
	Tubazione:PVC ad innesto - 3UcKM0R3H9KP8HuNITXyRL 0.419434267343172			0,419			0,419		
	Tubazione:PVC ad innesto - 3UcKM0R3H9KP8HuNITXyRB 4.55579541853585			4,556			4,556		
	Tubazione:PVC ad innesto - 3UcKM0R3H9KP8HuNITXyR9 0.359434267343266			0,359			0,359		
	Tubazione:PVC ad innesto - 3UcKM0R3H9KP8HuNITXyR$ 4.55579541853585			4,556			4,556		
	Tubazione:PVC ad innesto - 3UcKM0R3H9KP8HuNITXyRz 0.402434267343177			0,402			0,402		
	Tubazione:PVC ad innesto - 3UcKM0R3H9KP8HuNITXy4J 4.55579541853576			4,556			4,556		
	Tubazione:PVC ad innesto - 3UcKM0R3H9KP8HuNITXy4H 0.462434267343191			0,462			0,462		
	Tubazione:PVC ad innesto - 3UcKM0R3H9KP8HuNITXy4B 4.55579541853576			4,556			4,556		
	Tubazione:PVC ad innesto - 3UcKM0R3H9KP8HuNITXy49 0.522434267343278			0,522			0,522		
	Tubazione:PVC ad innesto - 3UcKM0R3H9KP8HuNITXy4l 0.00540051116189208			0,005			0,005		
	Tubazione:PVC ad innesto - 3UcKM0R3H9KP8HuNITXy5q 0.445400511161861			0,445			0,445		
	Tubazione:PVC ad innesto - 3UcKM0R3H9KP8HuNITXy5Y 0.885400511161842			0,885			0,885		
	Tubazione:PVC ad innesto - 3UcKM0R3H9KP8HuNITXy6O 0.0917811629811071			0,092			0,092		
	Tubazione:PVC ad innesto - 3UcKM0R3H9KP8HuNITXy6U 0.5317811629811			0,532			0,532		
	A RIPORTARE IMPIANTI SPECIALI								**26 341,52**
	A RIPORTARE HALL LANDSIDE								**2 947 314,50**
	A RIPORTARE TERMINAL PARTENZE								***36 065 587,7***
	A RIPORTARE								36 319 044,31

COMPUTO METRICO ESTIMATIVO

L1 - TERMINAL

01 - TERMINAL PARTENZE

001 - HALL LANDSIDE

SPE - IMPIANTI SPECIALI

N. ARTICOLO	INDICAZIONE DEI LAVORI E DELLE PROVVISTE	U.M.	DIMENSIONI				QUANTITA'	PREZZO	IMPORTO
			SIMILI	LUNG.	LARG.	ALT.			
	RIPORTO								36 319 044,31
	Tubazione:PVC ad innesto - 3UcKM0R3H9KP8HuNITXy6S 0.971781162981092			0,972			0,972		
	Tubazione:PVC ad innesto - 3Jz3sT1T16Zwu8Crc15f8r 0.992571413157546			0,993			0,993		
	Tubazione:PVC ad innesto - 3Jz3sT1T16Zwu8Crc15gfF 4.25227159013516			4,252			4,252		
	Tubazione:PVC ad innesto - 3UcKM0R3H9KP8HuNITXyTw 9.54885690861204			9,549			9,549		
	Tubazione:PVC ad innesto - 3Jz3sT1T16Zwu8Crc15f8f 9.60885690861194			9,609			9,609		
	Tubazione:PVC ad innesto - 3Jz3sT1T16Zwu8Crc15f8d 9.56585690861155			9,566			9,566		
	Tubazione:PVC ad innesto - 3Jz3sT1T16Zwu8Crc15f8z 9.50585690861164			9,506			9,506		
	Tubazione:PVC ad innesto - 3Jz3sT1T16Zwu8Crc15gkB 9.4458569086116			9,446			9,446		
	Tubazione:PVC ad innesto - 3Jz3sT1T16Zwu8Crc15gH9 0.128590837071511			0,129			0,129		
	Tubazione:PVC ad innesto - 3Jz3sT1T16Zwu8Crc15gKK 0.992571413157546			0,993			0,993		
	Tubazione:PVC ad innesto - 3Jz3sT1T16Zwu8Crc15gNg 0.128590837071511			0,129			0,129		
	Tubazione:PVC ad innesto - 3Jz3sT1T16Zwu8Crc15gNn 0.949571413157494			0,950			0,950		
	Tubazione:PVC ad innesto - 3Jz3sT1T16Zwu8Crc15gNt 0.128590837071511			0,129			0,129		
	Tubazione:PVC ad innesto - 3Jz3sT1T16Zwu8Crc15gNI 0.992571413157546			0,993			0,993		
	Tubazione:PVC ad innesto - 3Jz3sT1T16Zwu8Crc15gNG 0.128590837071511			0,129			0,129		
	Tubazione:PVC ad innesto - 3Jz3sT1T16Zwu8Crc15gM$ 0.949571413157493			0,950			0,950		
	Tubazione:PVC ad innesto - 3Jz3sT1T16Zwu8Crc15gMz 0.128590837071511			0,129			0,129		
	Tubazione:PVC ad innesto - 0z3b7jZCT4NwMoRQJLKTeI 1.15775572759718			1,158			1,158		
	Tubazione:PVC ad innesto - 0z3b7jZCT4NwMoRQJLKTl4 4.90826999884736			4,908			4,908		
	Tubazione:PVC ad innesto - 0y5CYaF4H1jxoalLv5WD6s 0.129019677311033			0,129			0,129		
	Tubazione:PVC ad innesto - 0y5CYaF4H1jxoalLv5WD6q 0.810925332732084			0,811			0,811		
	Tubazione:PVC ad innesto - 0y5CYaF4H1jxoalLv5WD6g 0.810925332732063			0,811			0,811		
	Tubazione:PVC ad innesto - 0y5CYaF4H1jxoalLv5WD6i 0.810925332730893			0,811			0,811		
	Tubazione:PVC ad innesto - 0y5CYaF4H1jxoalLv5WD6Y 0.25129078808184			0,251			0,251		
	Tubazione:PVC ad innesto - 0y5CYaF4H1jxoalLv5WD6c 0.81092857997431			0,811			0,811		
	Tubazione:PVC ad innesto - 2ugZzuWfn3huagA2JdcuJG 19.6975338243008			19,698			19,698		
	A RIPORTARE IMPIANTI SPECIALI								**26 341,52**
	A RIPORTARE HALL LANDSIDE								**2 947 314,50**
	A RIPORTARE TERMINAL PARTENZE								***36 065 587,7***
	A RIPORTARE								36 319 044,31

COMPUTO METRICO ESTIMATIVO

L1 - TERMINAL

01 - TERMINAL PARTENZE

001 - HALL LANDSIDE

SPE - IMPIANTI SPECIALI

N. ARTICOLO	INDICAZIONE DEI LAVORI E DELLE PROVVISTE	U.M.	DIMENSIONI				QUANTITA'	PREZZO	IMPORTO
			SIMILI	LUNG.	LARG.	ALT.			
	RIPORTO								36 319 044,31
	Tubazione:PVC ad innesto - 2ugZzuWfn3huagA2JdcuJE 1.15726710891931			1,157			1,157		
	Tubazione:PVC ad innesto - 1AN6sfQZvAlfRevpl_hzMY 1.4598085842433			1,460			1,460		
	Tubazione:PVC ad innesto - 1AN6sfQZvAlfRevpl_hz28 44.5149050456957			44,515			44,515		
	Tubazione:PVC ad innesto - 1AN6sfQZvAlfRevpl_hz3Q 4.90779541853582			4,908			4,908		
	Tubazione:PVC ad innesto - 1AN6sfQZvAlfRevpl_hz0h 1.15640072439545			1,156			1,156		
	Tubazione:PVC ad innesto - 1AN6sfQZvAlfRevpl_hz0q 1.4950085842433			1,495			1,495		
	Tubazione:PVC ad innesto - 1AN6sfQZvAlfRevpl_hzxd 0.103723440842429			0,104			0,104		
	Tubazione:PVC ad innesto - 1AN6sfQZvAlfRevpl_hz$W 19.6975338249385			19,698			19,698		
	Tubazione:PVC ad innesto - 1AN6sfQZvAlfRevpl_hz$Z 1.37660400277239			1,377			1,377		
	Tubazione:PVC ad innesto - 1AN6sfQZvAlfRevpl_hz$d 0.103723440851858			0,104			0,104		
	Tubazione:PVC ad innesto - 1AN6sfQZvAlfRevpl_hznX 19.6975338249384			19,698			19,698		
	Tubazione:PVC ad innesto - 1AN6sfQZvAlfRevpl_hznb 0.103723440842458			0,104			0,104		
	Tubazione:PVC ad innesto - 0T$rsa65X0YxVVRKbqaBNd 4.90700000000002			4,907			4,907		
	Tubazione:PVC ad innesto - 2Sa6wzGnfCzwbJVaBcSQFX 1.15640072439545			1,156			1,156		
	Tubazione:PVC ad innesto - 2Sa6wzGnfCzwbJVaBcSQFe 1.37980400252565			1,380			1,380		
	Tubazione:PVC ad innesto - 2Sa6wzGnfCzwbJVaBcSQFg 19.6975338249384			19,698			19,698		
	Tubazione:PVC ad innesto - 2Sa6wzGnfCzwbJVaBcSQFi 0.103723440842458			0,104			0,104		
	Tubazione:PVC ad innesto - 2Sa6wzGnfCzwbJVaBcSQIw 1.15640072439545			1,156			1,156		
	Tubazione:PVC ad innesto - 2Sa6wzGnfCzwbJVaBcSQJ1 1.42000858398988			1,420			1,420		
	Tubazione:PVC ad innesto - 2Sa6wzGnfCzwbJVaBcSQJ3 19.6975338249384			19,698			19,698		
	Tubazione:PVC ad innesto - 2Sa6wzGnfCzwbJVaBcSQJ5 0.103723440842458			0,104			0,104		
	Tubazione:PVC ad innesto - 2Sa6wzGnfCzwbJVaBcSQJz 4.864795418536			4,865			4,865		
	Tubazione:PVC ad innesto - 2Sa6wzGnfCzwbJVaBcSQKU 1.15640072439545			1,156			1,156		
	Tubazione:PVC ad innesto - 2Sa6wzGnfCzwbJVaBcSQKb 1.42000858398988			1,420			1,420		
	Tubazione:PVC ad innesto - 2Sa6wzGnfCzwbJVaBcSQKd 19.6975338249384			19,698			19,698		
	Tubazione:PVC ad innesto - 2Sa6wzGnfCzwbJVaBcSQKf 0.103723440842458			0,104			0,104		
	A RIPORTARE IMPIANTI SPECIALI								**26 341,52**
	A RIPORTARE HALL LANDSIDE								**2 947 314,50**
	A RIPORTARE TERMINAL PARTENZE								***36 065 587,7***
	A RIPORTARE								36 319 044,31

COMPUTO METRICO ESTIMATIVO

L1 - TERMINAL

01 - TERMINAL PARTENZE

001 - HALL LANDSIDE

SPE - IMPIANTI SPECIALI

N. ARTICOLO	INDICAZIONE DEI LAVORI E DELLE PROVVISTE	U.M.	DIMENSIONI				QUANTITA'	PREZZO	IMPORTO
			SIMILI	LUNG.	LARG.	ALT.			
	RIPORTO								36 319 044,31
	Tubazione:PVC ad innesto - 2Sa6wzGnfCzwbJVaBcSQQ1 1.15640072439545			1,156			1,156		
	Tubazione:PVC ad innesto - 2Sa6wzGnfCzwbJVaBcSQQ8 1.42000858398988			1,420			1,420		
	Tubazione:PVC ad innesto - 2Sa6wzGnfCzwbJVaBcSQQA 19.6975338249384			19,698			19,698		
	Tubazione:PVC ad innesto - 2Sa6wzGnfCzwbJVaBcSQQC 0.103723440842458			0,104			0,104		
	Tubazione:PVC ad innesto - 2Sa6wzGnfCzwbJVaBcSQRL 4.94257424111435			4,943			4,943		
	Tubazione:PVC ad innesto - 2Sa6wzGnfCzwbJVaBcSQV2 1.15640072439545			1,156			1,156		
	Tubazione:PVC ad innesto - 2Sa6wzGnfCzwbJVaBcSQV9 1.2618040012146			1,262			1,262		
	Tubazione:PVC ad innesto - 2Sa6wzGnfCzwbJVaBcSQVB 19.6975338249384			19,698			19,698		
	Tubazione:PVC ad innesto - 2Sa6wzGnfCzwbJVaBcSQVD 0.103723440842458			0,104			0,104		
	Tubazione:PVC ad innesto - 2Sa6wzGnfCzwbJVaBcSQTr 4.9071557749326			4,907			4,907		
	Tubazione:PVC ad innesto - 2Sa6wzGnfCzwbJVaBcSRZo 1.15640072439545			1,156			1,156		
	Tubazione:PVC ad innesto - 2Sa6wzGnfCzwbJVaBcSRZv 1.34500858267883			1,345			1,345		
	Tubazione:PVC ad innesto - 2Sa6wzGnfCzwbJVaBcSRZx 19.6975338249384			19,698			19,698		
	Tubazione:PVC ad innesto - 2Sa6wzGnfCzwbJVaBcSRZz 0.103723440842458			0,104			0,104		
	Tubazione:PVC ad innesto - 2Sa6wzGnfCzwbJVaBcSRXJ 4.90779541853578			4,908			4,908		
	Tubazione:PVC ad innesto - 2Sa6wzGnfCzwbJVaBcSRde 1.15640072439545			1,156			1,156		
	Tubazione:PVC ad innesto - 2Sa6wzGnfCzwbJVaBcSRdl 1.34500858267883			1,345			1,345		
	Tubazione:PVC ad innesto - 2Sa6wzGnfCzwbJVaBcSRdn 19.6975338249384			19,698			19,698		
	Tubazione:PVC ad innesto - 2Sa6wzGnfCzwbJVaBcSRdp 0.103723440842458			0,104			0,104		
	Tubazione:PVC ad innesto - 2Sa6wzGnfCzwbJVaBcSRgl 1.15640072439545			1,156			1,156		
	Tubazione:PVC ad innesto - 2Sa6wzGnfCzwbJVaBcSRgs 1.34500858267883			1,345			1,345		
	Tubazione:PVC ad innesto - 2Sa6wzGnfCzwbJVaBcSRgu 19.6975338249384			19,698			19,698		
	Tubazione:PVC ad innesto - 2Sa6wzGnfCzwbJVaBcSRgw 0.103723440842458			0,104			0,104		
	Tubazione:PVC ad innesto - 2Sa6wzGnfCzwbJVaBcSRhk 4.9071557749326			4,907			4,907		
	Tubazione:PVC ad innesto - 2Sa6wzGnfCzwbJVaBcSRlw 4.67221657927116			4,672			4,672		
	Tubazione:PVC ad innesto - 1XGHKOPR1CyA967FSH7SuI 5.69956672092614			5,700			5,700		
	A RIPORTARE IMPIANTI SPECIALI								**26 341,52**
	A RIPORTARE HALL LANDSIDE								**2 947 314,50**
	A RIPORTARE TERMINAL PARTENZE								***36 065 587,7***
	A RIPORTARE								36 319 044,31

COMPUTO METRICO ESTIMATIVO

L1 - TERMINAL

01 - TERMINAL PARTENZE

001 - HALL LANDSIDE

SPE - IMPIANTI SPECIALI

N. ARTICOLO	INDICAZIONE DEI LAVORI E DELLE PROVVISTE	U.M.	DIMENSIONI				QUANTITA'	PREZZO	IMPORTO
			SIMILI	LUNG.	LARG.	ALT.			
	RIPORTO								36 319 044,31
	Tubazione:PVC ad innesto - 1XGHKOPR1CyA967FSH7Swa 5.68856672117949			5,689			5,689		
	Tubazione:PVC ad innesto - 1XGHKOPR1CyA967FSH7Swh 5.8495667235481			5,850			5,850		
	Tubazione:PVC ad innesto - 1XGHKOPR1CyA967FSH7Sw_ 5.97279541853576			5,973			5,973		
	Tubazione:PVC ad innesto - 1XGHKOPR1CyA967FSH7SzD 5.97279541853576			5,973			5,973		
	Tubazione:PVC ad innesto - 1XGHKOPR1CyA967FSH7S3V 0.142359089121397			0,142			0,142		
	Tubazione:PVC ad innesto - 2Sa6wzGnfCzwbJVaBcSQT0 24.6120608043411			24,612			24,612		
	Tubazione:PVC ad innesto - 1XGHKOPR1CyA967FSH7S6f 0.142359089120978			0,142			0,142		
	Tubazione:PVC ad innesto - 1XGHKOPR1CyA967FSH7S9a 0.142359089110335			0,142			0,142		
	Tubazione:PVC ad innesto - 1XGHKOPR1CyA967FSH7SC1 4.20525035537086			4,205			4,205		
	Tubazione:PVC ad innesto - 1XGHKOPR1CyA967FSH7SC3 0.185359089123893			0,185			0,185		
	Tubazione:PVC ad innesto - 1XGHKOPR1CyA967FSH7SCF 0.142359089120978			0,142			0,142		
	Tubazione:PVC ad innesto - 1XGHKOPR1CyA967FSH7SC_ 4.90684430417705			4,907			4,907		
	Tubazione:PVC ad innesto - 1XGHKOPR1CyA967FSH7SEG 1.15640072439545			1,156			1,156		
	Tubazione:PVC ad innesto - 1XGHKOPR1CyA967FSH7SEP 1.34500858267977			1,345			1,345		
	Tubazione:PVC ad innesto - 1XGHKOPR1CyA967FSH7SER 19.6975338249384			19,698			19,698		
	Tubazione:PVC ad innesto - 1XGHKOPR1CyA967FSH7SEb 0.103723440842458			0,104			0,104		
	Tubazione:PVC ad innesto - 1XGHKOPR1CyA967FSH7SHE 0.085504400853192			0,086			0,086		
	Tubazione:PVC ad innesto - 1XGHKOPR1CyA967FSH7SIL 1.15640072439545			1,156			1,156		
	Tubazione:PVC ad innesto - 1XGHKOPR1CyA967FSH7SII 1.34500858267977			1,345			1,345		
	Tubazione:PVC ad innesto - 1XGHKOPR1CyA967FSH7SIS 19.6975338249384			19,698			19,698		
	Tubazione:PVC ad innesto - 1XGHKOPR1CyA967FSH7SIU 0.103723440842458			0,104			0,104		
	Tubazione:PVC ad innesto - 1XGHKOPR1CyA967FSH7SIo 1.15640072439545			1,156			1,156		
	Tubazione:PVC ad innesto - 1XGHKOPR1CyA967FSH7SIx 1.34500858267977			1,345			1,345		
	Tubazione:PVC ad innesto - 1XGHKOPR1CyA967FSH7SL5 19.6975338249384			19,698			19,698		
	Tubazione:PVC ad innesto - 1XGHKOPR1CyA967FSH7SL7 0.103723440842458			0,104			0,104		
	Tubazione:PVC ad innesto - 1XGHKOPR1CyA967FSH7SK2 1.30700000000002			1,307			1,307		
	A RIPORTARE IMPIANTI SPECIALI								**26 341,52**
	A RIPORTARE HALL LANDSIDE								**2 947 314,50**
	A RIPORTARE TERMINAL PARTENZE								***36 065 587,7***
	A RIPORTARE								36 319 044,31

COMPUTO METRICO ESTIMATIVO

L1 - TERMINAL

01 - TERMINAL PARTENZE

001 - HALL LANDSIDE

SPE - IMPIANTI SPECIALI

N. ARTICOLO	INDICAZIONE DEI LAVORI E DELLE PROVVISTE	U.M.	DIMENSIONI				QUANTITA'	PREZZO	IMPORTO
			SIMILI	LUNG.	LARG.	ALT.			
	RIPORTO								36 319 044,31
	Tubazione:PVC ad innesto - 1XGHKOPR1CyA967FSH7SN9 4.17079543457334			4,171			4,171		
	Tubazione:PVC ad innesto - 1XGHKOPR1CyA967FSH7SMK 1.15640072439545			1,156			1,156		
	Tubazione:PVC ad innesto - 1XGHKOPR1CyA967FSH7SMT 1.26180400121552			1,262			1,262		
	Tubazione:PVC ad innesto - 1XGHKOPR1CyA967FSH7SMV 19.6975338249384			19,698			19,698		
	Tubazione:PVC ad innesto - 1XGHKOPR1CyA967FSH7SMP 0.103723440842458			0,104			0,104		
	Tubazione:PVC ad innesto - 1XGHKOPR1CyA967FSH7SRG 1.15640072439545			1,156			1,156		
	Tubazione:PVC ad innesto - 1XGHKOPR1CyA967FSH7SRP 1.41994921692719			1,420			1,420		
	Tubazione:PVC ad innesto - 1XGHKOPR1CyA967FSH7SRR 19.6975338249384			19,698			19,698		
	Tubazione:PVC ad innesto - 1XGHKOPR1CyA967FSH7SRb 0.103723440842458			0,104			0,104		
	Tubazione:PVC ad innesto - 1XGHKOPR1CyA967FSH7SR_ 14.9435989974468			14,944			14,944		
	Tubazione:PVC ad innesto - 1XGHKOPR1CyA967FSH7SQU 1.15640072439545			1,156			1,156		
	Tubazione:PVC ad innesto - 1XGHKOPR1CyA967FSH7SQd 1.41994921692719			1,420			1,420		
	Tubazione:PVC ad innesto - 1XGHKOPR1CyA967FSH7SQX 19.6975338249384			19,698			19,698		
	Tubazione:PVC ad innesto - 1XGHKOPR1CyA967FSH7SQZ 0.103723440842458			0,104			0,104		
	Tubazione:PVC ad innesto - 1XGHKOPR1CyA967FSH7STn 4.90715585404234			4,907			4,907		
	Tubazione:PVC ad innesto - 3V8XAA_zL9Kx7dxtAaJNER 1.15640072439545			1,156			1,156		
	Tubazione:PVC ad innesto - 3V8XAA_zL9Kx7dxtAaJNEI 1.41991154566731			1,420			1,420		
	Tubazione:PVC ad innesto - 3V8XAA_zL9Kx7dxtAaJNEC 19.6975338249384			19,698			19,698		
	Tubazione:PVC ad innesto - 3V8XAA_zL9Kx7dxtAaJNEE 0.103723440842458			0,104			0,104		
	Tubazione:PVC ad innesto - 3V8XAA_zL9Kx7dxtAaJNFA 4.8709323722475			4,871			4,871		
	Tubazione:PVC ad innesto - 3V8XAA_zL9Kx7dxtAaJNCS 1.15640072439545			1,156			1,156		
	Tubazione:PVC ad innesto - 3V8XAA_zL9Kx7dxtAaJNCR 1.33672624860561			1,337			1,337		
	Tubazione:PVC ad innesto - 3V8XAA_zL9Kx7dxtAaJNCL 19.6975338249384			19,698			19,698		
	Tubazione:PVC ad innesto - 3V8XAA_zL9Kx7dxtAaJNCN 0.103723440842458			0,104			0,104		
	Tubazione:PVC ad innesto - 3V8XAA_zL9Kx7dxtAaJNAC 4.9055431041323			4,906			4,906		
	Tubazione:PVC ad innesto - 3V8XAA_zL9Kx7dxtAaJNAE 4.90573000767422			4,906			4,906		
	A RIPORTARE IMPIANTI SPECIALI								**26 341,52**
	A RIPORTARE HALL LANDSIDE								**2 947 314,50**
	A RIPORTARE TERMINAL PARTENZE								***36 065 587,7***
	A RIPORTARE								36 319 044,31

COMPUTO METRICO ESTIMATIVO

L1 - TERMINAL

01 - TERMINAL PARTENZE

001 - HALL LANDSIDE

SPE - IMPIANTI SPECIALI

N. ARTICOLO	INDICAZIONE DEI LAVORI E DELLE PROVVISTE	U.M.	DIMENSIONI				QUANTITA'	PREZZO	IMPORTO
			SIMILI	LUNG.	LARG.	ALT.			
	RIPORTO								36 319 044,31
	Tubazione:PVC ad innesto - 3V8XAA_zL9Kx7dxtAaJNAI 4.90699998396251			4,907			4,907		
	Tubazione:PVC ad innesto - 3V8XAA_zL9Kx7dxtAaJN84 1.15640072439545			1,156			1,156		
	Tubazione:PVC ad innesto - 3V8XAA_zL9Kx7dxtAaJN83 1.48665488796213			1,487			1,487		
	Tubazione:PVC ad innesto - 3V8XAA_zL9Kx7dxtAaJN9z 19.6975338249384			19,698			19,698		
	Tubazione:PVC ad innesto - 3V8XAA_zL9Kx7dxtAaJN9$ 0.103723440842458			0,104			0,104		
	Tubazione:PVC ad innesto - 3V8XAA_zL9Kx7dxtAaJN6d 1.15640072439545			1,156			1,156		
	Tubazione:PVC ad innesto - 3V8XAA_zL9Kx7dxtAaJN6U 1.56985946942636			1,570			1,570		
	Tubazione:PVC ad innesto - 3V8XAA_zL9Kx7dxtAaJN6O 19.6975338249384			19,698			19,698		
	Tubazione:PVC ad innesto - 3V8XAA_zL9Kx7dxtAaJN6Q 0.103723440842458			0,104			0,104		
	Tubazione:PVC ad innesto - 3V8XAA_zL9Kx7dxtAaJN7G 4.90795119346826			4,908			4,908		
	Tubazione:PVC ad innesto - 3V8XAA_zL9Kx7dxtAaJN4x 1.15640072439545			1,156			1,156		
	Tubazione:PVC ad innesto - 3V8XAA_zL9Kx7dxtAaJN4o 1.56985946942634			1,570			1,570		
	Tubazione:PVC ad innesto - 3V8XAA_zL9Kx7dxtAaJN4i 19.6975338249384			19,698			19,698		
	Tubazione:PVC ad innesto - 3V8XAA_zL9Kx7dxtAaJN4k 0.103723440842458			0,104			0,104		
	Tubazione:PVC ad innesto - 3V8XAA_zL9Kx7dxtAaJN2A 1.15640072439545			1,156			1,156		
	Tubazione:PVC ad innesto - 3V8XAA_zL9Kx7dxtAaJN21 1.41180400253793			1,412			1,412		
	Tubazione:PVC ad innesto - 3V8XAA_zL9Kx7dxtAaJN23 19.6975338249384			19,698			19,698		
	Tubazione:PVC ad innesto - 3V8XAA_zL9Kx7dxtAaJN3z 0.103723440842458			0,104			0,104		
	Tubazione:PVC ad innesto - 3V8XAA_zL9Kx7dxtAaJNVK 1.15640072439545			1,156			1,156		
	Tubazione:PVC ad innesto - 3V8XAA_zL9Kx7dxtAaJNVJ 1.49500858400216			1,495			1,495		
	Tubazione:PVC ad innesto - 3V8XAA_zL9Kx7dxtAaJNVD 19.6975338249384			19,698			19,698		
	Tubazione:PVC ad innesto - 3V8XAA_zL9Kx7dxtAaJNVF 0.103723440842458			0,104			0,104		
	Tubazione:PVC ad innesto - 3YvZGEEDb3c9SHI3cVWSYp 4.90636968014201			4,906			4,906		
	Tubazione:PVC ad innesto - 3JH8v7Tdz1DRjihWy1igyb 1.15640072439545			1,156			1,156		
	Tubazione:PVC ad innesto - 3JH8v7Tdz1DRjihWy1igyi 1.49500858400214			1,495			1,495		
	Tubazione:PVC ad innesto - 3JH8v7Tdz1DRjihWy1igyg 19.6975338249384			19,698			19,698		
	A RIPORTARE IMPIANTI SPECIALI								**26 341,52**
	A RIPORTARE HALL LANDSIDE								**2 947 314,50**
	A RIPORTARE TERMINAL PARTENZE								***36 065 587,7***
	A RIPORTARE								36 319 044,31

COMPUTO METRICO ESTIMATIVO

L1 - TERMINAL

01 - TERMINAL PARTENZE

001 - HALL LANDSIDE

SPE - IMPIANTI SPECIALI

N. ARTICOLO	INDICAZIONE DEI LAVORI E DELLE PROVVISTE	U.M.	DIMENSIONI				QUANTITA'	PREZZO	IMPORTO
			SIMILI	LUNG.	LARG.	ALT.			
	RIPORTO								36 319 044,31
	Tubazione:PVC ad innesto - 3JH8v7Tdz1DRjihWy1igye 0.103723440842458			0,104			0,104		
	Tubazione:PVC ad innesto - 3JH8v7Tdz1DRjihWy1igzA 1.15640072439545			1,156			1,156		
	Tubazione:PVC ad innesto - 3JH8v7Tdz1DRjihWy1igzL 1.49500858399877			1,495			1,495		
	Tubazione:PVC ad innesto - 3JH8v7Tdz1DRjihWy1igzJ 19.6975338249384			19,698			19,698		
	Tubazione:PVC ad innesto - 3JH8v7Tdz1DRjihWy1igzH 0.103723440842458			0,104			0,104		
	Tubazione:PVC ad innesto - 3JH8v7Tdz1DRjihWy1ig_x 4.90842576726102			4,908			4,908		
	Tubazione:PVC ad innesto - 3JH8v7Tdz1DRjihWy1igoj 4.8709511774304			4,871			4,871		
	Tubazione:PVC ad innesto - 3JH8v7Tdz1DRjihWy1igrX 1.15640072439545			1,156			1,156		
	Tubazione:PVC ad innesto - 3JH8v7Tdz1DRjihWy1igre 1.33680400253787			1,337			1,337		
	Tubazione:PVC ad innesto - 3JH8v7Tdz1DRjihWy1igrs 19.6975338249384			19,698			19,698		
	Tubazione:PVC ad innesto - 3JH8v7Tdz1DRjihWy1igrq 0.103723440842458			0,104			0,104		
	Tubazione:PVC ad innesto - 3JH8v7Tdz1DRjihWy1ig8c 1.15640072439545			1,156			1,156		
	Tubazione:PVC ad innesto - 3JH8v7Tdz1DRjihWy1ig8X 1.4200085840021			1,420			1,420		
	Tubazione:PVC ad innesto - 3JH8v7Tdz1DRjihWy1ig8l 19.6975338249384			19,698			19,698		
	Tubazione:PVC ad innesto - 3JH8v7Tdz1DRjihWy1ig8j 0.103723440842458			0,104			0,104		
	Tubazione:PVC ad innesto - 3JH8v7Tdz1DRjihWy1ig9Y 4.90779541853572			4,908			4,908		
	Tubazione:PVC ad innesto - 3JH8v7Tdz1DRjihWy1igAf 1.15640072439545			1,156			1,156		
	Tubazione:PVC ad innesto - 3JH8v7Tdz1DRjihWy1igAm 1.42000858400208			1,420			1,420		
	Tubazione:PVC ad innesto - 3JH8v7Tdz1DRjihWy1igA_ 19.6975338249384			19,698			19,698		
	Tubazione:PVC ad innesto - 3JH8v7Tdz1DRjihWy1igAy 0.103723440842458			0,104			0,104		
	Tubazione:PVC ad innesto - 3JH8v7Tdz1DRjihWy1igBb 1.15640072439545			1,156			1,156		
	Tubazione:PVC ad innesto - 3JH8v7Tdz1DRjihWy1igBi 1.42000858400208			1,420			1,420		
	Tubazione:PVC ad innesto - 3JH8v7Tdz1DRjihWy1igBg 19.6975338249384			19,698			19,698		
	Tubazione:PVC ad innesto - 3JH8v7Tdz1DRjihWy1igBe 0.103723440842458			0,104			0,104		
	Tubazione:PVC ad innesto - 3JH8v7Tdz1DRjihWy1igCi 4.20718690195252			4,207			4,207		
	Tubazione:PVC ad innesto - 3JH8v7Tdz1DRjihWy1igDO 4.87072472378494			4,871			4,871		
	A RIPORTARE IMPIANTI SPECIALI								**26 341,52**
	A RIPORTARE HALL LANDSIDE								**2 947 314,50**
	A RIPORTARE TERMINAL PARTENZE								***36 065 587,7***
	A RIPORTARE								36 319 044,31

COMPUTO METRICO ESTIMATIVO

L1 - TERMINAL

01 - TERMINAL PARTENZE

001 - HALL LANDSIDE

SPE - IMPIANTI SPECIALI

N. ARTICOLO	INDICAZIONE DEI LAVORI E DELLE PROVVISTE	U.M.	DIMENSIONI				QUANTITA'	PREZZO	IMPORTO
			SIMILI	LUNG.	LARG.	ALT.			
	RIPORTO								36 319 044,31
	Tubazione:PVC ad innesto - 3JH8v7Tdz1DRjihWy1ig32 1.15640072439545			1,156			1,156		
	Tubazione:PVC ad innesto - 3JH8v7Tdz1DRjihWy1ig3D 1.2618040025412			1,262			1,262		
	Tubazione:PVC ad innesto - 3JH8v7Tdz1DRjihWy1ig3B 19.6975338249384			19,698			19,698		
	Tubazione:PVC ad innesto - 3JH8v7Tdz1DRjihWy1ig39 0.103723440842458			0,104			0,104		
	Tubazione:PVC ad innesto - 3JH8v7Tdz1DRjihWy1ig78 1.15640072439545			1,156			1,156		
	Tubazione:PVC ad innesto - 3JH8v7Tdz1DRjihWy1ig7J 1.34500858400543			1,345			1,345		
	Tubazione:PVC ad innesto - 3JH8v7Tdz1DRjihWy1ig7H 19.6975338249384			19,698			19,698		
	Tubazione:PVC ad innesto - 3JH8v7Tdz1DRjihWy1ig7V 0.103723440842458			0,104			0,104		
	Tubazione:PVC ad innesto - 3JH8v7Tdz1DRjihWy1ig1l 4.20779543457338			4,208			4,208		
	Tubazione:PVC ad innesto - 1XJRyGpDrCABTW_S2aJCUr 4.82871583574281			4,829			4,829		
	Tubazione:PVC ad innesto - 1XJRyGpDrCABTW_S2aJCJg 4.94656672117026			4,947			4,947		
	Tubazione:PVC ad innesto - 1XJRyGpDrCABTW_S2aJCJq 5.02156672116685			5,022			5,022		
	Tubazione:PVC ad innesto - 3VYRxL5uH3YxvnxnYhJjZd 5.02279541853585			5,023			5,023		
	Tubazione:PVC ad innesto - 3VYRxL5uH3YxvnxnYhJjZb 2.68986529982476			2,690			2,690		
	Tubazione:PVC ad innesto - 3VYRxL5uH3YxvnxnYhJiOL 0.153199138346374			0,153			0,153		
	Tubazione:PVC ad innesto - 3V8XAA_zL9Kx7dxtAaJN5E 44.6276131527312			44,628			44,628		
	Tubazione:PVC ad innesto - 3VYRxL5uH3YxvnxnYhJiSD 0.153199138365706			0,153			0,153		
	Tubazione:PVC ad innesto - 3VYRxL5uH3YxvnxnYhJiHU 24.7276375716344			24,728			24,728		
	Tubazione:PVC ad innesto - 3VYRxL5uH3YxvnxnYhJiG3 0.153199138364445			0,153			0,153		
	Tubazione:PVC ad innesto - 3VYRxL5uH3YxvnxnYhJiJf 5.52766203439043			5,528			5,528		
	Tubazione:PVC ad innesto - 2gmpOWqGvByAOTFoqiW2zC 1.4608772600058			1,461			1,461		
	Tubazione:PVC ad innesto - 2gmpOWqGvByAOTFoqiW2z2 1.52087726000541			1,521			1,521		
	Tubazione:PVC ad innesto - 2gmpOWqGvByAOTFoqiW2z0 1.56387726000547			1,564			1,564		
	Tubazione:PVC ad innesto - 2gmpOWqGvByAOTFoqiW2zQ 5.05356672116349			5,054			5,054		
	Tubazione:PVC ad innesto - 2gmpOWqGvByAOTFoqiW2zO 5.02156672116685			5,022			5,022		
	Tubazione:PVC ad innesto - 2gmpOWqGvByAOTFoqiW2zU 4.94656672117026			4,947			4,947		
	A RIPORTARE IMPIANTI SPECIALI								**26 341,52**
	A RIPORTARE HALL LANDSIDE								**2 947 314,50**
	A RIPORTARE TERMINAL PARTENZE								***36 065 587,7***
	A RIPORTARE								36 319 044,31

COMPUTO METRICO ESTIMATIVO

L1 - TERMINAL

01 - TERMINAL PARTENZE

001 - HALL LANDSIDE

SPE - IMPIANTI SPECIALI

N. ARTICOLO	INDICAZIONE DEI LAVORI E DELLE PROVVISTE	U.M.	DIMENSIONI				QUANTITA'	PREZZO	IMPORTO
			SIMILI	LUNG.	LARG.	ALT.			
	RIPORTO								36 319 044,31
	Tubazione:PVC ad innesto - 2gmpOWqGvByAOTFoqiW2zI 0.236403719829356			0,236			0,236		
	Tubazione:PVC ad innesto - 2gmpOWqGvByAOTFoqiW2zK 0.196199138364513			0,196			0,196		
	Tubazione:PVC ad innesto - 2gmpOWqGvByAOTFoqiW2zk 0.196199138366105			0,196			0,196		
	Tubazione:PVC ad innesto - 2gmpOWqGvByAOTFoqiW28o 5.02279541853585			5,023			5,023		
	Tubazione:PVC ad innesto - 2gmpOWqGvByAOTFoqiW28m 0.135543366975184			0,136			0,136		
	Tubazione:PVC ad innesto - 2gmpOWqGvByAOTFoqiW2Cy 4.87002537977496			4,870			4,870		
	Tubazione:PVC ad innesto - 2gmpOWqGvByAOTFoqiW2Mo 4.66006765827332			4,660			4,660		
	Tubazione:PVC ad innesto - 2gmpOWqGvByAOTFoqiW2Nm 1.15640072439545			1,156			1,156		
	Tubazione:PVC ad innesto - 2gmpOWqGvByAOTFoqiW2OB 1.34500858400554			1,345			1,345		
	Tubazione:PVC ad innesto - 2gmpOWqGvByAOTFoqiW2O9 19.6975338249384			19,698			19,698		
	Tubazione:PVC ad innesto - 2gmpOWqGvByAOTFoqiW2OF 0.103723440842458			0,104			0,104		
	Tubazione:PVC ad innesto - 2gmpOWqGvByAOTFoqiW2Og 0.153932341726676			0,154			0,154		
	Tubazione:PVC ad innesto - 2gmpOWqGvByAOTFoqiW2PY 1.15640072439545			1,156			1,156		
	Tubazione:PVC ad innesto - 2gmpOWqGvByAOTFoqiW2Pb 1.26180400254139			1,262			1,262		
	Tubazione:PVC ad innesto - 2gmpOWqGvByAOTFoqiW2Px 19.6975338249384			19,698			19,698		
	Tubazione:PVC ad innesto - 2gmpOWqGvByAOTFoqiW2Pv 0.103723440842458			0,104			0,104		
	Tubazione:PVC ad innesto - 2gmpOWqGvByAOTFoqiW2SF 1.15640072439545			1,156			1,156		
	Tubazione:PVC ad innesto - 2gmpOWqGvByAOTFoqiW2S6 1.42000858400202			1,420			1,420		
	Tubazione:PVC ad innesto - 2gmpOWqGvByAOTFoqiW2S4 19.6975338249384			19,698			19,698		
	Tubazione:PVC ad innesto - 2gmpOWqGvByAOTFoqiW2SQ 0.103723440842458			0,104			0,104		
	Tubazione:PVC ad innesto - 2gmpOWqGvByAOTFoqiW2SX 10.0109332587573			10,011			10,011		
	Tubazione:PVC ad innesto - 2gmpOWqGvByAOTFoqiW2TO 1.15640072439545			1,156			1,156		
	Tubazione:PVC ad innesto - 2gmpOWqGvByAOTFoqiW2TJ 1.420008584002			1,420			1,420		
	Tubazione:PVC ad innesto - 2gmpOWqGvByAOTFoqiW2TH 19.6975338249384			19,698			19,698		
	Tubazione:PVC ad innesto - 2gmpOWqGvByAOTFoqiW2TN 0.103723440842458			0,104			0,104		
	Tubazione:PVC ad innesto - 2gmpOWqGvByAOTFoqiW2U3 4.90826987746666			4,908			4,908		
	A RIPORTARE IMPIANTI SPECIALI								**26 341,52**
	A RIPORTARE HALL LANDSIDE								**2 947 314,50**
	A RIPORTARE TERMINAL PARTENZE								***36 065 587,7***
	A RIPORTARE								36 319 044,31

COMPUTO METRICO ESTIMATIVO

L1 - TERMINAL

01 - TERMINAL PARTENZE

001 - HALL LANDSIDE

SPE - IMPIANTI SPECIALI

N. ARTICOLO	INDICAZIONE DEI LAVORI E DELLE PROVVISTE	U.M.	DIMENSIONI				QUANTITA'	PREZZO	IMPORTO
			SIMILI	LUNG.	LARG.	ALT.			
	RIPORTO								36 319 044,31
	Tubazione:PVC ad innesto - 3R$YrunNH07fvkyJ11d_dL 1.15640072439545			1,156			1,156		
	Tubazione:PVC ad innesto - 3R$YrunNH07fvkyJ11d_dI 1.42000858400198			1,420			1,420		
	Tubazione:PVC ad innesto - 3R$YrunNH07fvkyJ11d_ai 19.6975338249384			19,698			19,698		
	Tubazione:PVC ad innesto - 3R$YrunNH07fvkyJ11d_ak 0.103723440842458			0,104			0,104		
	Tubazione:PVC ad innesto - 3R$YrunNH07fvkyJ11d_a2 4.90573012252434			4,906			4,906		
	Tubazione:PVC ad innesto - 3R$YrunNH07fvkyJ11d_bH 1.15640072439545			1,156			1,156		
	Tubazione:PVC ad innesto - 3R$YrunNH07fvkyJ11d_gk 1.33680400177064			1,337			1,337		
	Tubazione:PVC ad innesto - 3R$YrunNH07fvkyJ11d_ge 19.6975338249384			19,698			19,698		
	Tubazione:PVC ad innesto - 3R$YrunNH07fvkyJ11d_gg 0.103723440842458			0,104			0,104		
	Tubazione:PVC ad innesto - 3R$YrunNH07fvkyJ11d_k$ 1.15640072439545			1,156			1,156		
	Tubazione:PVC ad innesto - 3R$YrunNH07fvkyJ11d_kx 1.49500858399854			1,495			1,495		
	Tubazione:PVC ad innesto - 3R$YrunNH07fvkyJ11d_kr 19.6975338249384			19,698			19,698		
	Tubazione:PVC ad innesto - 3R$YrunNH07fvkyJ11d_kt 0.103723440842458			0,104			0,104		
	Tubazione:PVC ad innesto - 3R$YrunNH07fvkyJ11d_lW 29.9113358191212			29,911			29,911		
	Tubazione:PVC ad innesto - 3R$YrunNH07fvkyJ11d_i3 1.15640072439545			1,156			1,156		
	Tubazione:PVC ad innesto - 3R$YrunNH07fvkyJ11d_iV 1.49500858399853			1,495			1,495		
	Tubazione:PVC ad innesto - 3R$YrunNH07fvkyJ11d_iP 19.6975338249384			19,698			19,698		
	Tubazione:PVC ad innesto - 3R$YrunNH07fvkyJ11d_iR 0.103723440842458			0,104			0,104		
	Tubazione:PVC ad innesto - 3R$YrunNH07fvkyJ11d_j6 4.90672873576879			4,907			4,907		
	Tubazione:PVC ad innesto - 3R$YrunNH07fvkyJ11d_oe 1.15640072439545			1,156			1,156		
	Tubazione:PVC ad innesto - 3R$YrunNH07fvkyJ11d_oa 1.49500858399851			1,495			1,495		
	Tubazione:PVC ad innesto - 3R$YrunNH07fvkyJ11d_oc 19.6975338249384			19,698			19,698		
	Tubazione:PVC ad innesto - 3R$YrunNH07fvkyJ11d_oW 0.103723440842458			0,104			0,104		
	Tubazione:PVC ad innesto - 3R$YrunNH07fvkyJ11d_oA 4.90684424110542			4,907			4,907		
	Tubazione:PVC ad innesto - 3R$YrunNH07fvkyJ11d_yY 1.15640072439545			1,156			1,156		
	Tubazione:PVC ad innesto - 3R$YrunNH07fvkyJ11d_y_ 1.41180400252827			1,412			1,412		
	A RIPORTARE IMPIANTI SPECIALI								**26 341,52**
	A RIPORTARE HALL LANDSIDE								**2 947 314,50**
	A RIPORTARE TERMINAL PARTENZE								***36 065 587,7***
	A RIPORTARE								36 319 044,31

COMPUTO METRICO ESTIMATIVO

L1 - TERMINAL

01 - TERMINAL PARTENZE

001 - HALL LANDSIDE

SPE - IMPIANTI SPECIALI

N. ARTICOLO	INDICAZIONE DEI LAVORI E DELLE PROVVISTE	U.M.	DIMENSIONI				QUANTITA'	PREZZO	IMPORTO
			SIMILI	LUNG.	LARG.	ALT.			
	RIPORTO								36 319 044,31
	Tubazione:PVC ad innesto - 3R$YrunNH07fvkyJ11d_yu 19.6975338249384			19,698			19,698		
	Tubazione:PVC ad innesto - 3R$YrunNH07fvkyJ11d_yw 0.103723440842458			0,104			0,104		
	Totale	m					1 550,731	17,04000	26 424,46
65560 AP-E.IEL.098	Fornitura e posa in opera di Tubo 25mm Rosso comprensivo di quanto necessario alla posa in opera (clip di sostegno.raccordi,curve, ecc.)								
	Tubazione:PVC ad innesto - 00OZPYgZ91ggGiMItwH_PB 0.00699802003756461			0,007			0,007		
	Tubazione:PVC ad innesto - 00OZPYgZ91ggGiMItwH_P8 0.0992373916562206			0,099			0,099		
	Tubazione:PVC ad innesto - 00OZPYgZ91ggGiMItwH_OB 0.00699802003759493			0,007			0,007		
	Tubazione:PVC ad innesto - 00OZPYgZ91ggGiMItwH_O8 0.099237391656322			0,099			0,099		
	Tubazione:PVC ad innesto - 00OZPYgZ91ggGiMItwH_VW 0.147999999999997			0,148			0,148		
	Tubazione:PVC ad innesto - 00OZPYgZ91ggGiMItwH_VX 0.099237391656322			0,099			0,099		
	Totale	m					0,459	17,04000	7,82
69980 AP-E.IEL.099	Fornitura e posa in opera di Rivelatore Base FUSION, 1 allarme per ciascun modulo di rivelazione, Rilevatore di fumo a cam..... della custodia RAL9018; per dare l'opera finita sono compresi Cemento solvente ASD e Raccordo flessibile 1 m - 25mm rosso.								
	32		32,000				32,000		
	Totale	cad					32,000	2 595,10000	83 043,20
70000 AP-E.IEL.100	Fornitura e posa in opera di Modulo di rivelazione con sensibilità su due livelli 0.5 - 1.0 %obs/mt - per Fusion standard .....one avviabile tramite pulsante a bordo. - Temperatura di esercizio da -20 a +60 °C - Materiale della custodia: plastica ABS								
	8		8,000				8,000		
	Totale	cad					8,000	1 432,72000	11 461,76
70010 AP-E.IEL.101	Fornitura e posa in opera di Modulo di rivelazione con sensibilità su 4 livelli 0.1- 0.2 - 0.4 - 0.8 %obs/mt - per Fusion .....one avviabile tramite pulsante a bordo. - Temperatura di esercizio da -20 a +60 °C - Materiale della custodia: plastica ABS								
	A RIPORTARE IMPIANTI SPECIALI								**147 278,76**
	A RIPORTARE HALL LANDSIDE								**3 068 251,74**
	A RIPORTARE TERMINAL PARTENZE								***36 186 524,9***
	A RIPORTARE								36 439 981,55

COMPUTO METRICO ESTIMATIVO

L1 - TERMINAL

01 - TERMINAL PARTENZE

001 - HALL LANDSIDE

SPE - IMPIANTI SPECIALI

N. ARTICOLO	INDICAZIONE DEI LAVORI E DELLE PROVVISTE	U.M.	DIMENSIONI				QUANTITA'	PREZZO	IMPORTO
			SIMILI	LUNG.	LARG.	ALT.			
	RIPORTO								36 439 981,55
	24		24,000				24,000		
	Totale	cad					24,000	1 601,40000	38 433,60
70020 AP-E.IEL.102	Fornitura e posa in opera di Serigrafia frontale per FUSION equipaggiato con 1 modulo di rivelazione, Logo Wagner Serigraf..... base FUSION con 1 solo modulo di rivelazione e con indicazione di "Allarme", "Funzionamento" e "Guasto". - con logo Wagner								
	32		32,000				32,000		
	Totale	cad					32,000	59,52000	1 904,64
70030 AP-E.IEL.103	Fornitura e posa in opera di Filtro Aria esterno - Standard per Titanus FUSION Il filtro è costituito da elementi interni .....o. Particelle di polvere con dimensioni superiori a 30 µm verrano bloccate. - Range di temperatura operativa: -30 to +60 ° C								
	32		32,000				32,000		
	Totale	cad					32,000	403,72000	12 919,04
70320 AP-E.IEL.084	Fornitura e posa in opera di Rivelatore ottico di fumo indirizzabile con isolatore di linea integrato, certificato EN54-7 .....chiede il settaggio manuale di dip-switch o l'utilizzo di schede di programmazione né sui rivelatori stessi, né sulle basi.								
	TER-ANT_RilevatorePuntiforme:TER-ANT_RilevatorePuntiforme-FumoControsoffitto - 0gGxWr53j239sUO$IqyVMd 1		1,000				1,000		
	TER-ANT_RilevatorePuntiforme:TER-ANT_RilevatorePuntiforme-FumoControsoffitto - 0gGxWr53j239sUO$IqyVMX 1		1,000				1,000		
	TER-ANT_RilevatorePuntiforme:TER-ANT_RilevatorePuntiforme-FumoControsoffitto - 2qvweBnIb1bfwJp6G$2yXD 1		1,000				1,000		
	TER-ANT_RilevatorePuntiforme:TER-ANT_RilevatorePuntiforme-FumoControsoffitto - 2qvweBnIb1bfwJp6G$2yXF 1		1,000				1,000		
	TER-ANT_RilevatorePuntiforme:TER-ANT_RilevatorePuntiforme-FumoControsoffitto - 2oDToUxY527QkqSD5rEuB6 1		1,000				1,000		
	TER-ANT_RilevatorePuntiforme:TER-ANT_RilevatorePuntiforme-FumoControsoffitto		1,000				1,000		
	A RIPORTARE IMPIANTI SPECIALI								**200 536,04**
	A RIPORTARE HALL LANDSIDE								**3 121 509,02**
	A RIPORTARE TERMINAL PARTENZE								***36 239 782,2***
	A RIPORTARE								36 493 238,83

COMPUTO METRICO ESTIMATIVO

L1 - TERMINAL

01 - TERMINAL PARTENZE

001 - HALL LANDSIDE

SPE - IMPIANTI SPECIALI

N. ARTICOLO	INDICAZIONE DEI LAVORI E DELLE PROVVISTE	U.M.	DIMENSIONI				QUANTITA'	PREZZO	IMPORTO
			SIMILI	LUNG.	LARG.	ALT.			
	RIPORTO								36 493 238,83
	- 2oDToUxY527QkqSD5rEuB0 1								
	Totale	cad					6,000	242,20000	1 453,20
70380 AP-E.IEL.084	Fornitura e posa in opera di Rivelatore ottico di fumo indirizzabile con isolatore di linea integrato, certificato EN54-7 .....chiede il settaggio manuale di dip-switch o l'utilizzo di schede di programmazione né sui rivelatori stessi, né sulle basi.								
	TER-ANT_RilevatorePuntiforme:TER-ANT_RilevatorePuntiforme-FumoSoffitto - 0gGxWr53j239sUO$IqyVMa 1		1,000				1,000		
	TER-ANT_RilevatorePuntiforme:TER-ANT_RilevatorePuntiforme-FumoSoffitto - 2afZ7iKFv8iRdB6wKa7sLD 1		1,000				1,000		
	TER-ANT_RilevatorePuntiforme:TER-ANT_RilevatorePuntiforme-FumoSoffitto - 2afZ7iKFv8iRdB6wKa7sIK 1		1,000				1,000		
	TER-ANT_RilevatorePuntiforme:TER-ANT_RilevatorePuntiforme-FumoSoffitto - 2afZ7iKFv8iRdB6wKa7sIR 1		1,000				1,000		
	TER-ANT_RilevatorePuntiforme:TER-ANT_RilevatorePuntiforme-FumoSoffitto - 2afZ7iKFv8iRdB6wKa7sH6 1		1,000				1,000		
	TER-ANT_RilevatorePuntiforme:TER-ANT_RilevatorePuntiforme-FumoSoffitto - 2afZ7iKFv8iRdB6wKa7sHF 1		1,000				1,000		
	TER-ANT_RilevatorePuntiforme:TER-ANT_RilevatorePuntiforme-FumoSoffitto - 2afZ7iKFv8iRdB6wKa7sHK 1		1,000				1,000		
	TER-ANT_RilevatorePuntiforme:TER-ANT_RilevatorePuntiforme-FumoSoffitto - 2afZ7iKFv8iRdB6wKa7sHT 1		1,000				1,000		
	TER-ANT_RilevatorePuntiforme:TER-ANT_RilevatorePuntiforme-FumoSoffitto - 2qvweBnIb1bfwJp6G$2yXC 1		1,000				1,000		
	TER-ANT_RilevatorePuntiforme:TER-ANT_RilevatorePuntiforme-FumoSoffitto - 2oDToUxY527QkqSD5rEuB7 1		1,000				1,000		
	Totale	cad					10,000	242,20000	2 422,00
70440 AP-E.IEL.086	Fornitura e posa in opera di Base di continuità per rivelatore da 4" (serie 850)								
	TER-ANT_RilevatorePuntiforme:TER-ANT_RilevatorePuntiforme-FumoControsoffitto		1,000				1,000		
	A RIPORTARE IMPIANTI SPECIALI								**204 411,24**
	A RIPORTARE HALL LANDSIDE								**3 125 384,22**
	A RIPORTARE TERMINAL PARTENZE								***36 243 657,4***
	A RIPORTARE								36 497 114,03

COMPUTO METRICO ESTIMATIVO

L1 - TERMINAL

01 - TERMINAL PARTENZE

001 - HALL LANDSIDE

SPE - IMPIANTI SPECIALI

N. ARTICOLO	INDICAZIONE DEI LAVORI E DELLE PROVVISTE	U.M.	DIMENSIONI				QUANTITA'	PREZZO	IMPORTO
			SIMILI	LUNG.	LARG.	ALT.			
	RIPORTO								36 497 114,03
	- 0gGxWr53j239sUO$IqyVMd 1								
	TER-ANT_RilevatorePuntiforme:TER-ANT_RilevatorePuntiforme-FumoControsoffitto - 0gGxWr53j239sUO$IqyVMX 1		1,000				1,000		
	TER-ANT_RilevatorePuntiforme:TER-ANT_RilevatorePuntiforme-FumoControsoffitto - 2qvweBnIb1bfwJp6G$2yXD 1		1,000				1,000		
	TER-ANT_RilevatorePuntiforme:TER-ANT_RilevatorePuntiforme-FumoControsoffitto - 2qvweBnIb1bfwJp6G$2yXF 1		1,000				1,000		
	TER-ANT_RilevatorePuntiforme:TER-ANT_RilevatorePuntiforme-FumoControsoffitto - 2oDToUxY527QkqSD5rEuB6 1		1,000				1,000		
	TER-ANT_RilevatorePuntiforme:TER-ANT_RilevatorePuntiforme-FumoControsoffitto - 2oDToUxY527QkqSD5rEuB0 1		1,000				1,000		
	Totale	cad					6,000	21,20000	127,20
70500 AP-E.IEL.086	Fornitura e posa in opera di Base di continuità per rivelatore da 4" (serie 850)								
	TER-ANT_RilevatorePuntiforme:TER-ANT_RilevatorePuntiforme-FumoSoffitto - 0gGxWr53j239sUO$IqyVMa 1		1,000				1,000		
	TER-ANT_RilevatorePuntiforme:TER-ANT_RilevatorePuntiforme-FumoSoffitto - 2afZ7iKFv8iRdB6wKa7sLD 1		1,000				1,000		
	TER-ANT_RilevatorePuntiforme:TER-ANT_RilevatorePuntiforme-FumoSoffitto - 2afZ7iKFv8iRdB6wKa7sIK 1		1,000				1,000		
	TER-ANT_RilevatorePuntiforme:TER-ANT_RilevatorePuntiforme-FumoSoffitto - 2afZ7iKFv8iRdB6wKa7sIR 1		1,000				1,000		
	TER-ANT_RilevatorePuntiforme:TER-ANT_RilevatorePuntiforme-FumoSoffitto - 2afZ7iKFv8iRdB6wKa7sH6 1		1,000				1,000		
	TER-ANT_RilevatorePuntiforme:TER-ANT_RilevatorePuntiforme-FumoSoffitto - 2afZ7iKFv8iRdB6wKa7sHF 1		1,000				1,000		
	TER-ANT_RilevatorePuntiforme:TER-ANT_RilevatorePuntiforme-FumoSoffitto - 2afZ7iKFv8iRdB6wKa7sHK 1		1,000				1,000		
	TER-ANT_RilevatorePuntiforme:TER-ANT_RilevatorePuntiforme-FumoSoffitto -		1,000				1,000		
	A RIPORTARE IMPIANTI SPECIALI								**204 538,44**
	A RIPORTARE HALL LANDSIDE								**3 125 511,42**
	A RIPORTARE TERMINAL PARTENZE								***36 243 784,6***
	A RIPORTARE								36 497 241,23

COMPUTO METRICO ESTIMATIVO

L1 - TERMINAL

01 - TERMINAL PARTENZE

001 - HALL LANDSIDE

SPE - IMPIANTI SPECIALI

N. ARTICOLO	INDICAZIONE DEI LAVORI E DELLE PROVVISTE	U.M.	DIMENSIONI				QUANTITA'	PREZZO	IMPORTO
			SIMILI	LUNG.	LARG.	ALT.			
	RIPORTO								36 497 241,23
	2afZ7iKFv8iRdB6wKa7sHT 1								
	TER-ANT_RilevatorePuntiforme:TER-ANT_RilevatorePuntiforme-FumoSoffitto - 2qvweBnIb1bfwJp6G$2yXC 1		1,000				1,000		
	TER-ANT_RilevatorePuntiforme:TER-ANT_RilevatorePuntiforme-FumoSoffitto - 2oDToUxY527QkqSD5rEuB7 1		1,000				1,000		
	Totale	cad					10,000	21,20000	212,00
74020 AP-E.IEL.166	Derivazione da incasso per impianti di segnalazione o di comunicazione realizzate con tubo protettivo flessibile o rigido .....ntrollo:- attacco per apparecchiature di segnalazione incendio o EVAC, comprensiva di linea di alimentazione e segnalazione								
	TER-ANT_RilevatorePuntiforme:TER-ANT_RilevatorePuntiforme-FumoControsoffitto - 0gGxWr53j239sUO$IqyVMd 1		1,000				1,000		
	TER-ANT_RilevatorePuntiforme:TER-ANT_RilevatorePuntiforme-FumoControsoffitto - 0gGxWr53j239sUO$IqyVMX 1		1,000				1,000		
	TER-ANT_RilevatorePuntiforme:TER-ANT_RilevatorePuntiforme-FumoControsoffitto - 2qvweBnIb1bfwJp6G$2yXD 1		1,000				1,000		
	TER-ANT_RilevatorePuntiforme:TER-ANT_RilevatorePuntiforme-FumoControsoffitto - 2qvweBnIb1bfwJp6G$2yXF 1		1,000				1,000		
	TER-ANT_RilevatorePuntiforme:TER-ANT_RilevatorePuntiforme-FumoControsoffitto - 2oDToUxY527QkqSD5rEuB6 1		1,000				1,000		
	TER-ANT_RilevatorePuntiforme:TER-ANT_RilevatorePuntiforme-FumoControsoffitto - 2oDToUxY527QkqSD5rEuB0 1		1,000				1,000		
	Totale	cad					6,000	42,03000	252,18
74080 AP-E.IEL.166	Derivazione da incasso per impianti di segnalazione o di comunicazione realizzate con tubo protettivo flessibile o rigido .....ntrollo:- attacco per apparecchiature di segnalazione incendio o EVAC, comprensiva di linea di alimentazione e segnalazione								
	TER-ANT_RilevatorePuntiforme:TER-ANT_RilevatorePuntiforme-FumoSoffitto - 0gGxWr53j239sUO$IqyVMa 1		1,000				1,000		
	A RIPORTARE IMPIANTI SPECIALI								**205 002,62**
	A RIPORTARE HALL LANDSIDE								**3 125 975,60**
	A RIPORTARE TERMINAL PARTENZE								***36 244 248,8***
	A RIPORTARE								36 497 705,41

COMPUTO METRICO ESTIMATIVO

L1 - TERMINAL

01 - TERMINAL PARTENZE

001 - HALL LANDSIDE

SPE - IMPIANTI SPECIALI

N. ARTICOLO	INDICAZIONE DEI LAVORI E DELLE PROVVISTE	U.M.	DIMENSIONI				QUANTITA'	PREZZO	IMPORTO
			SIMILI	LUNG.	LARG.	ALT.			
	RIPORTO								36 497 705,41
	TER-ANT_RilevatorePuntiforme:TER-ANT_RilevatorePuntiforme-FumoSoffitto - 2afZ7iKFv8iRdB6wKa7sLD 1		1,000				1,000		
	TER-ANT_RilevatorePuntiforme:TER-ANT_RilevatorePuntiforme-FumoSoffitto - 2afZ7iKFv8iRdB6wKa7sIK 1		1,000				1,000		
	TER-ANT_RilevatorePuntiforme:TER-ANT_RilevatorePuntiforme-FumoSoffitto - 2afZ7iKFv8iRdB6wKa7sIR 1		1,000				1,000		
	TER-ANT_RilevatorePuntiforme:TER-ANT_RilevatorePuntiforme-FumoSoffitto - 2afZ7iKFv8iRdB6wKa7sH6 1		1,000				1,000		
	TER-ANT_RilevatorePuntiforme:TER-ANT_RilevatorePuntiforme-FumoSoffitto - 2afZ7iKFv8iRdB6wKa7sHF 1		1,000				1,000		
	TER-ANT_RilevatorePuntiforme:TER-ANT_RilevatorePuntiforme-FumoSoffitto - 2afZ7iKFv8iRdB6wKa7sHK 1		1,000				1,000		
	TER-ANT_RilevatorePuntiforme:TER-ANT_RilevatorePuntiforme-FumoSoffitto - 2afZ7iKFv8iRdB6wKa7sHT 1		1,000				1,000		
	TER-ANT_RilevatorePuntiforme:TER-ANT_RilevatorePuntiforme-FumoSoffitto - 2qvweBnIb1bfwJp6G$2yXC 1		1,000				1,000		
	TER-ANT_RilevatorePuntiforme:TER-ANT_RilevatorePuntiforme-FumoSoffitto - 2oDToUxY527QkqSD5rEuB7 1		1,000				1,000		
	Totale	cad					10,000	42,03000	420,30
74180 AP-E.IEL.166	Derivazione da incasso per impianti di segnalazione o di comunicazione realizzate con tubo protettivo flessibile o rigido .....ntrollo:- attacco per apparecchiature di segnalazione incendio o EVAC, comprensiva di linea di alimentazione e segnalazione								
	TER-ANT_RilevatorePuntiforme:TER-ANT_RilevatorePuntiforme-FumoControsoffitto - 0gGxWr53j239sUO$IqyVMd 1		1,000				1,000		
	TER-ANT_RilevatorePuntiforme:TER-ANT_RilevatorePuntiforme-FumoControsoffitto - 0gGxWr53j239sUO$IqyVMX 1		1,000				1,000		
	TER-ANT_RilevatorePuntiforme:TER-ANT_RilevatorePuntiforme-FumoControsoffitto - 2qvweBnIb1bfwJp6G$2yXD 1		1,000				1,000		
	TER-ANT_RilevatorePuntiforme:TER-ANT_RilevatorePuntiforme-FumoControsoffitto		1,000				1,000		
	A RIPORTARE IMPIANTI SPECIALI								**205 422,92**
	A RIPORTARE HALL LANDSIDE								**3 126 395,90**
	A RIPORTARE TERMINAL PARTENZE								***36 244 669,1***
	A RIPORTARE								36 498 125,71

COMPUTO METRICO ESTIMATIVO

L1 - TERMINAL

01 - TERMINAL PARTENZE

001 - HALL LANDSIDE

SPE - IMPIANTI SPECIALI

N. ARTICOLO	INDICAZIONE DEI LAVORI E DELLE PROVVISTE	U.M.	DIMENSIONI				QUANTITA'	PREZZO	IMPORTO
			SIMILI	LUNG.	LARG.	ALT.			
	RIPORTO								36 498 125,71
	- 2qvweBnIb1bfwJp6G$2yXF 1								
	TER-ANT_RilevatorePuntiforme:TER-ANT_RilevatorePuntiforme-FumoControsoffitto - 2oDToUxY527QkqSD5rEuB6 1		1,000				1,000		
	TER-ANT_RilevatorePuntiforme:TER-ANT_RilevatorePuntiforme-FumoControsoffitto - 2oDToUxY527QkqSD5rEuB0 1		1,000				1,000		
	Totale	cad					6,000	42,03000	252,18
74410 AP-E.IEL.166	Derivazione da incasso per impianti di segnalazione o di comunicazione realizzate con tubo protettivo flessibile o rigido .....ntrollo:- attacco per apparecchiature di segnalazione incendio o EVAC, comprensiva di linea di alimentazione e segnalazione								
	TER-ANT_RilevatorePuntiforme:TER-ANT_RilevatorePuntiforme-FumoControsoffitto - 0gGxWr53j239sUO$IqyVMd 1		1,000				1,000		
	TER-ANT_RilevatorePuntiforme:TER-ANT_RilevatorePuntiforme-FumoControsoffitto - 0gGxWr53j239sUO$IqyVMX 1		1,000				1,000		
	TER-ANT_RilevatorePuntiforme:TER-ANT_RilevatorePuntiforme-FumoControsoffitto - 2qvweBnIb1bfwJp6G$2yXD 1		1,000				1,000		
	TER-ANT_RilevatorePuntiforme:TER-ANT_RilevatorePuntiforme-FumoControsoffitto - 2qvweBnIb1bfwJp6G$2yXF 1		1,000				1,000		
	TER-ANT_RilevatorePuntiforme:TER-ANT_RilevatorePuntiforme-FumoControsoffitto - 2oDToUxY527QkqSD5rEuB6 1		1,000				1,000		
	TER-ANT_RilevatorePuntiforme:TER-ANT_RilevatorePuntiforme-FumoControsoffitto - 2oDToUxY527QkqSD5rEuB0 1		1,000				1,000		
	Totale	cad					6,000	42,03000	252,18
74470 AP-E.IEL.166	Derivazione da incasso per impianti di segnalazione o di comunicazione realizzate con tubo protettivo flessibile o rigido .....ntrollo:- attacco per apparecchiature di segnalazione incendio o EVAC, comprensiva di linea di alimentazione e segnalazione								
	TER-ANT_RilevatorePuntiforme:TER-ANT_RilevatorePuntiforme-FumoSoffitto - 0gGxWr53j239sUO$IqyVMa 1		1,000				1,000		
	A RIPORTARE IMPIANTI SPECIALI								**205 927,28**
	A RIPORTARE HALL LANDSIDE								**3 126 900,26**
	A RIPORTARE TERMINAL PARTENZE								***36 245 173,4***
	A RIPORTARE								36 498 630,07

COMPUTO METRICO ESTIMATIVO

L1 - TERMINAL

01 - TERMINAL PARTENZE

001 - HALL LANDSIDE

SPE - IMPIANTI SPECIALI

N. ARTICOLO	INDICAZIONE DEI LAVORI E DELLE PROVVISTE	U.M.	DIMENSIONI				QUANTITA'	PREZZO	IMPORTO
			SIMILI	LUNG.	LARG.	ALT.			
	RIPORTO								36 498 630,07
	TER-ANT_RilevatorePuntiforme:TER-ANT_RilevatorePuntiforme-FumoSoffitto - 2afZ7iKFv8iRdB6wKa7sLD 1		1,000				1,000		
	TER-ANT_RilevatorePuntiforme:TER-ANT_RilevatorePuntiforme-FumoSoffitto - 2afZ7iKFv8iRdB6wKa7sIK 1		1,000				1,000		
	TER-ANT_RilevatorePuntiforme:TER-ANT_RilevatorePuntiforme-FumoSoffitto - 2afZ7iKFv8iRdB6wKa7sIR 1		1,000				1,000		
	TER-ANT_RilevatorePuntiforme:TER-ANT_RilevatorePuntiforme-FumoSoffitto - 2afZ7iKFv8iRdB6wKa7sH6 1		1,000				1,000		
	TER-ANT_RilevatorePuntiforme:TER-ANT_RilevatorePuntiforme-FumoSoffitto - 2afZ7iKFv8iRdB6wKa7sHF 1		1,000				1,000		
	TER-ANT_RilevatorePuntiforme:TER-ANT_RilevatorePuntiforme-FumoSoffitto - 2afZ7iKFv8iRdB6wKa7sHK 1		1,000				1,000		
	TER-ANT_RilevatorePuntiforme:TER-ANT_RilevatorePuntiforme-FumoSoffitto - 2afZ7iKFv8iRdB6wKa7sHT 1		1,000				1,000		
	TER-ANT_RilevatorePuntiforme:TER-ANT_RilevatorePuntiforme-FumoSoffitto - 2qvweBnIb1bfwJp6G$2yXC 1		1,000				1,000		
	TER-ANT_RilevatorePuntiforme:TER-ANT_RilevatorePuntiforme-FumoSoffitto - 2oDToUxY527QkqSD5rEuB7 1		1,000				1,000		
	Totale	cad					10,000	42,03000	420,30
74640 AP-E.IEL.166	Derivazione da incasso per impianti di segnalazione o di comunicazione realizzate con tubo protettivo flessibile o rigido .....ntrollo:- attacco per apparecchiature di segnalazione incendio o EVAC, comprensiva di linea di alimentazione e segnalazione								
	Tubazione:PVC ad innesto - 2afZ7iKFv8iRdB6wKa7tI_ 7.40829203484117			7,408			7,408		
	Tubazione:PVC ad innesto - 2afZ7iKFv8iRdB6wKa7tIw 0.0855908370715122			0,086			0,086		
	Tubazione:PVC ad innesto - 2afZ7iKFv8iRdB6wKa7tIu 9.10331592514658			9,103			9,103		
	Tubazione:PVC ad innesto - 2afZ7iKFv8iRdB6wKa7tI6 0.63986574899647			0,640			0,640		
	Tubazione:PVC ad innesto - 2afZ7iKFv8iRdB6wKa7tI4 0.0855908370715122			0,086			0,086		
	Tubazione:PVC ad innesto - 2afZ7iKFv8iRdB6wKa7swk 9.10331592514645			9,103			9,103		
	A RIPORTARE IMPIANTI SPECIALI								**206 347,58**
	A RIPORTARE HALL LANDSIDE								**3 127 320,56**
	A RIPORTARE TERMINAL PARTENZE								***36 245 593,7***
	A RIPORTARE								36 499 050,37

COMPUTO METRICO ESTIMATIVO

L1 - TERMINAL

01 - TERMINAL PARTENZE

001 - HALL LANDSIDE

SPE - IMPIANTI SPECIALI

N. ARTICOLO	INDICAZIONE DEI LAVORI E DELLE PROVVISTE	U.M.	DIMENSIONI				QUANTITA'	PREZZO	IMPORTO
			SIMILI	LUNG.	LARG.	ALT.			
	RIPORTO								36 499 050,37
	Tubazione:PVC ad innesto - 2afZ7iKFv8iRdB6wKa7svt 9.10331592514642			9,103			9,103		
	Tubazione:PVC ad innesto - 2afZ7iKFv8iRdB6wKa7suK 9.10331592514648			9,103			9,103		
	Tubazione:PVC ad innesto - 2afZ7iKFv8iRdB6wKa7ssp 4.14516130148258			4,145			4,145		
	Tubazione:PVC ad innesto - 2afZ7iKFv8iRdB6wKa7srX 0.0855908370715122			0,086			0,086		
	Tubazione:PVC ad innesto - 2afZ7iKFv8iRdB6wKa7srl 0.639865748996492			0,640			0,640		
	Tubazione:PVC ad innesto - 2afZ7iKFv8iRdB6wKa7srj 0.0855908370715122			0,086			0,086		
	Tubazione:PVC ad innesto - 2afZ7iKFv8iRdB6wKa7sr4 0.0855908370715122			0,086			0,086		
	Tubazione:PVC ad innesto - 2afZ7iKFv8iRdB6wKa7sr2 0.639865748996586			0,640			0,640		
	Tubazione:PVC ad innesto - 2afZ7iKFv8iRdB6wKa7sr0 0.0855908370715122			0,086			0,086		
	Tubazione:PVC ad innesto - 2afZ7iKFv8iRdB6wKa7srR 0.0855908370715122			0,086			0,086		
	Tubazione:PVC ad innesto - 2afZ7iKFv8iRdB6wKa7srP 0.639865748996496			0,640			0,640		
	Tubazione:PVC ad innesto - 2afZ7iKFv8iRdB6wKa7sqd 0.0855908370715122			0,086			0,086		
	Tubazione:PVC ad innesto - 2afZ7iKFv8iRdB6wKa7sqm 0.0855908370715122			0,086			0,086		
	Tubazione:PVC ad innesto - 2afZ7iKFv8iRdB6wKa7sq_ 0.639865748996489			0,640			0,640		
	Tubazione:PVC ad innesto - 2afZ7iKFv8iRdB6wKa7sqy 0.127921056537027			0,128			0,128		
	Tubazione:PVC ad innesto - 2kX8Kivav7n9IPfqVPseck 5.02279541853585			5,023			5,023		
	Tubazione:PVC ad innesto - 2kX8Kivav7n9IPfqVPsedi 0.10651745078618			0,107			0,107		
	Tubazione:PVC ad innesto - 2kX8Kivav7n9IPfqVPseZU 5.02279541853585			5,023			5,023		
	Tubazione:PVC ad innesto - 2kX8Kivav7n9IPfqVPseZO 0.506517449709561			0,507			0,507		
	Tubazione:PVC ad innesto - 1Oyc$LO05AivbW$tTfFFvc 1.62387726000614			1,624			1,624		
	Tubazione:PVC ad innesto - 1Oyc$LO05AivbW$tTfFFvY 1.52087726000655			1,521			1,521		
	Tubazione:PVC ad innesto - 1Oyc$LO05AivbW$tTfFFvi 5.02279541853585			5,023			5,023		
	Tubazione:PVC ad innesto - 1Oyc$LO05AivbW$tTfFFvk 3.13284083707167			3,133			3,133		
	Tubazione:PVC ad innesto - 1Oyc$LO05AivbW$tTfFFuK 1.50387726000688			1,504			1,504		
	Tubazione:PVC ad innesto - 1Oyc$LO05AivbW$tTfFFuM 5.02279541853585			5,023			5,023		
	Tubazione:PVC ad innesto - 1Oyc$LO05AivbW$tTfFFuG 3.48984083599505			3,490			3,490		
	A RIPORTARE IMPIANTI SPECIALI								**206 347,58**
	A RIPORTARE HALL LANDSIDE								**3 127 320,56**
	A RIPORTARE TERMINAL PARTENZE								***36 245 593,7***
	A RIPORTARE								36 499 050,37

COMPUTO METRICO ESTIMATIVO

L1 - TERMINAL

01 - TERMINAL PARTENZE

001 - HALL LANDSIDE

SPE - IMPIANTI SPECIALI

N. ARTICOLO	INDICAZIONE DEI LAVORI E DELLE PROVVISTE	U.M.	DIMENSIONI				QUANTITA'	PREZZO	IMPORTO
			SIMILI	LUNG.	LARG.	ALT.			
	RIPORTO								36 499 050,37
	Tubazione:PVC ad innesto - 3UcKM0R3H9KP8HuNITXyTY 6.13093379887775			6,131			6,131		
	Tubazione:PVC ad innesto - 3UcKM0R3H9KP8HuNITXyQs 4.55579541853576			4,556			4,556		
	Tubazione:PVC ad innesto - 3UcKM0R3H9KP8HuNITXyQq 0.479434267343009			0,479			0,479		
	Tubazione:PVC ad innesto - 3UcKM0R3H9KP8HuNITXyRN 4.55579541853576			4,556			4,556		
	Tubazione:PVC ad innesto - 3UcKM0R3H9KP8HuNITXyRL 0.419434267343172			0,419			0,419		
	Tubazione:PVC ad innesto - 3UcKM0R3H9KP8HuNITXyRB 4.55579541853585			4,556			4,556		
	Tubazione:PVC ad innesto - 3UcKM0R3H9KP8HuNITXyR9 0.359434267343266			0,359			0,359		
	Tubazione:PVC ad innesto - 3UcKM0R3H9KP8HuNITXyR$ 4.55579541853585			4,556			4,556		
	Tubazione:PVC ad innesto - 3UcKM0R3H9KP8HuNITXyRz 0.402434267343177			0,402			0,402		
	Tubazione:PVC ad innesto - 3UcKM0R3H9KP8HuNITXy4J 4.55579541853576			4,556			4,556		
	Tubazione:PVC ad innesto - 3UcKM0R3H9KP8HuNITXy4H 0.462434267343191			0,462			0,462		
	Tubazione:PVC ad innesto - 3UcKM0R3H9KP8HuNITXy4B 4.55579541853576			4,556			4,556		
	Tubazione:PVC ad innesto - 3UcKM0R3H9KP8HuNITXy49 0.522434267343278			0,522			0,522		
	Tubazione:PVC ad innesto - 3UcKM0R3H9KP8HuNITXy4l 0.00540051116189208			0,005			0,005		
	Tubazione:PVC ad innesto - 3UcKM0R3H9KP8HuNITXy5q 0.445400511161861			0,445			0,445		
	Tubazione:PVC ad innesto - 3UcKM0R3H9KP8HuNITXy5Y 0.885400511161842			0,885			0,885		
	Tubazione:PVC ad innesto - 3UcKM0R3H9KP8HuNITXy6O 0.0917811629811071			0,092			0,092		
	Tubazione:PVC ad innesto - 3UcKM0R3H9KP8HuNITXy6U 0.5317811629811			0,532			0,532		
	Tubazione:PVC ad innesto - 3UcKM0R3H9KP8HuNITXy6S 0.971781162981092			0,972			0,972		
	Tubazione:PVC ad innesto - 3Jz3sT1T16Zwu8Crc15f8r 0.992571413157546			0,993			0,993		
	Tubazione:PVC ad innesto - 3Jz3sT1T16Zwu8Crc15gfF 4.25227159013516			4,252			4,252		
	Tubazione:PVC ad innesto - 3UcKM0R3H9KP8HuNITXyTw 9.54885690861204			9,549			9,549		
	Tubazione:PVC ad innesto - 3Jz3sT1T16Zwu8Crc15f8f 9.60885690861194			9,609			9,609		
	Tubazione:PVC ad innesto - 3Jz3sT1T16Zwu8Crc15f8d 9.56585690861155			9,566			9,566		
	Tubazione:PVC ad innesto - 3Jz3sT1T16Zwu8Crc15f8z 9.50585690861164			9,506			9,506		
	Tubazione:PVC ad innesto - 3Jz3sT1T16Zwu8Crc15gkB 9.4458569086116			9,446			9,446		
	A RIPORTARE IMPIANTI SPECIALI								**206 347,58**
	A RIPORTARE HALL LANDSIDE								**3 127 320,56**
	A RIPORTARE TERMINAL PARTENZE								***36 245 593,7***
	A RIPORTARE								36 499 050,37

COMPUTO METRICO ESTIMATIVO

L1 - TERMINAL

01 - TERMINAL PARTENZE

001 - HALL LANDSIDE

SPE - IMPIANTI SPECIALI

N. ARTICOLO	INDICAZIONE DEI LAVORI E DELLE PROVVISTE	U.M.	DIMENSIONI				QUANTITA'	PREZZO	IMPORTO
			SIMILI	LUNG.	LARG.	ALT.			
	RIPORTO								36 499 050,37
	Tubazione:PVC ad innesto - 3Jz3sT1T16Zwu8Crc15gH9 0.128590837071511			0,129			0,129		
	Tubazione:PVC ad innesto - 3Jz3sT1T16Zwu8Crc15gKK 0.992571413157546			0,993			0,993		
	Tubazione:PVC ad innesto - 3Jz3sT1T16Zwu8Crc15gNg 0.128590837071511			0,129			0,129		
	Tubazione:PVC ad innesto - 3Jz3sT1T16Zwu8Crc15gNn 0.949571413157494			0,950			0,950		
	Tubazione:PVC ad innesto - 3Jz3sT1T16Zwu8Crc15gNt 0.128590837071511			0,129			0,129		
	Tubazione:PVC ad innesto - 3Jz3sT1T16Zwu8Crc15gNI 0.992571413157546			0,993			0,993		
	Tubazione:PVC ad innesto - 3Jz3sT1T16Zwu8Crc15gNG 0.128590837071511			0,129			0,129		
	Tubazione:PVC ad innesto - 3Jz3sT1T16Zwu8Crc15gM$ 0.949571413157493			0,950			0,950		
	Tubazione:PVC ad innesto - 3Jz3sT1T16Zwu8Crc15gMz 0.128590837071511			0,129			0,129		
	Tubazione:PVC ad innesto - 0z3b7jZCT4NwMoRQJLKTeI 1.15775572759718			1,158			1,158		
	Tubazione:PVC ad innesto - 0z3b7jZCT4NwMoRQJLKTl4 4.90826999884736			4,908			4,908		
	Tubazione:PVC ad innesto - 0y5CYaF4H1jxoalLv5WD6s 0.129019677311033			0,129			0,129		
	Tubazione:PVC ad innesto - 0y5CYaF4H1jxoalLv5WD6q 0.810925332732084			0,811			0,811		
	Tubazione:PVC ad innesto - 0y5CYaF4H1jxoalLv5WD6g 0.810925332732063			0,811			0,811		
	Tubazione:PVC ad innesto - 0y5CYaF4H1jxoalLv5WD6i 0.810925332730893			0,811			0,811		
	Tubazione:PVC ad innesto - 0y5CYaF4H1jxoalLv5WD6Y 0.25129078808184			0,251			0,251		
	Tubazione:PVC ad innesto - 0y5CYaF4H1jxoalLv5WD6c 0.81092857997431			0,811			0,811		
	Tubazione:PVC ad innesto - 2ugZzuWfn3huagA2JdcuJG 19.6975338243008			19,698			19,698		
	Tubazione:PVC ad innesto - 2ugZzuWfn3huagA2JdcuJE 1.15726710891931			1,157			1,157		
	Tubazione:PVC ad innesto - 1AN6sfQZvAlfRevpl_hzMY 1.4598085842433			1,460			1,460		
	Tubazione:PVC ad innesto - 1AN6sfQZvAlfRevpl_hz28 44.5149050456957			44,515			44,515		
	Tubazione:PVC ad innesto - 1AN6sfQZvAlfRevpl_hz3Q 4.90779541853582			4,908			4,908		
	Tubazione:PVC ad innesto - 1AN6sfQZvAlfRevpl_hz0h 1.15640072439545			1,156			1,156		
	Tubazione:PVC ad innesto - 1AN6sfQZvAlfRevpl_hz0q 1.4950085842433			1,495			1,495		
	Tubazione:PVC ad innesto - 1AN6sfQZvAlfRevpl_hzxd 0.103723440842429			0,104			0,104		
	Tubazione:PVC ad innesto - 1AN6sfQZvAlfRevpl_hz$W 19.6975338249385			19,698			19,698		
	A RIPORTARE IMPIANTI SPECIALI								**206 347,58**
	A RIPORTARE HALL LANDSIDE								**3 127 320,56**
	A RIPORTARE TERMINAL PARTENZE								***36 245 593,7***
	A RIPORTARE								36 499 050,37

COMPUTO METRICO ESTIMATIVO

L1 - TERMINAL

01 - TERMINAL PARTENZE

001 - HALL LANDSIDE

SPE - IMPIANTI SPECIALI

N. ARTICOLO	INDICAZIONE DEI LAVORI E DELLE PROVVISTE	U.M.	DIMENSIONI				QUANTITA'	PREZZO	IMPORTO
			SIMILI	LUNG.	LARG.	ALT.			
	RIPORTO								36 499 050,37
	Tubazione:PVC ad innesto - 1AN6sfQZvAlfRevpl_hz$Z 1.37660400277239			1,377			1,377		
	Tubazione:PVC ad innesto - 1AN6sfQZvAlfRevpl_hz$d 0.103723440851858			0,104			0,104		
	Tubazione:PVC ad innesto - 1AN6sfQZvAlfRevpl_hznX 19.6975338249384			19,698			19,698		
	Tubazione:PVC ad innesto - 1AN6sfQZvAlfRevpl_hznb 0.103723440842458			0,104			0,104		
	Tubazione:PVC ad innesto - 0T$rsa65X0YxVVRKbqaBNd 4.90700000000002			4,907			4,907		
	Tubazione:PVC ad innesto - 2Sa6wzGnfCzwbJVaBcSQFX 1.15640072439545			1,156			1,156		
	Tubazione:PVC ad innesto - 2Sa6wzGnfCzwbJVaBcSQFe 1.37980400252565			1,380			1,380		
	Tubazione:PVC ad innesto - 2Sa6wzGnfCzwbJVaBcSQFg 19.6975338249384			19,698			19,698		
	Tubazione:PVC ad innesto - 2Sa6wzGnfCzwbJVaBcSQFi 0.103723440842458			0,104			0,104		
	Tubazione:PVC ad innesto - 2Sa6wzGnfCzwbJVaBcSQIw 1.15640072439545			1,156			1,156		
	Tubazione:PVC ad innesto - 2Sa6wzGnfCzwbJVaBcSQJ1 1.42000858398988			1,420			1,420		
	Tubazione:PVC ad innesto - 2Sa6wzGnfCzwbJVaBcSQJ3 19.6975338249384			19,698			19,698		
	Tubazione:PVC ad innesto - 2Sa6wzGnfCzwbJVaBcSQJ5 0.103723440842458			0,104			0,104		
	Tubazione:PVC ad innesto - 2Sa6wzGnfCzwbJVaBcSQJz 4.864795418536			4,865			4,865		
	Tubazione:PVC ad innesto - 2Sa6wzGnfCzwbJVaBcSQKU 1.15640072439545			1,156			1,156		
	Tubazione:PVC ad innesto - 2Sa6wzGnfCzwbJVaBcSQKb 1.42000858398988			1,420			1,420		
	Tubazione:PVC ad innesto - 2Sa6wzGnfCzwbJVaBcSQKd 19.6975338249384			19,698			19,698		
	Tubazione:PVC ad innesto - 2Sa6wzGnfCzwbJVaBcSQKf 0.103723440842458			0,104			0,104		
	Tubazione:PVC ad innesto - 2Sa6wzGnfCzwbJVaBcSQQ1 1.15640072439545			1,156			1,156		
	Tubazione:PVC ad innesto - 2Sa6wzGnfCzwbJVaBcSQQ8 1.42000858398988			1,420			1,420		
	Tubazione:PVC ad innesto - 2Sa6wzGnfCzwbJVaBcSQQA 19.6975338249384			19,698			19,698		
	Tubazione:PVC ad innesto - 2Sa6wzGnfCzwbJVaBcSQQC 0.103723440842458			0,104			0,104		
	Tubazione:PVC ad innesto - 2Sa6wzGnfCzwbJVaBcSQRL 4.94257424111435			4,943			4,943		
	Tubazione:PVC ad innesto - 2Sa6wzGnfCzwbJVaBcSQV2 1.15640072439545			1,156			1,156		
	Tubazione:PVC ad innesto - 2Sa6wzGnfCzwbJVaBcSQV9 1.2618040012146			1,262			1,262		
	Tubazione:PVC ad innesto - 2Sa6wzGnfCzwbJVaBcSQVB 19.6975338249384			19,698			19,698		
	A RIPORTARE IMPIANTI SPECIALI								**206 347,58**
	A RIPORTARE HALL LANDSIDE								**3 127 320,56**
	A RIPORTARE TERMINAL PARTENZE								***36 245 593,7***
	A RIPORTARE								36 499 050,37

COMPUTO METRICO ESTIMATIVO

L1 - TERMINAL

01 - TERMINAL PARTENZE

001 - HALL LANDSIDE

SPE - IMPIANTI SPECIALI

N. ARTICOLO	INDICAZIONE DEI LAVORI E DELLE PROVVISTE	U.M.	DIMENSIONI				QUANTITA'	PREZZO	IMPORTO
			SIMILI	LUNG.	LARG.	ALT.			
	RIPORTO								36 499 050,37
	Tubazione:PVC ad innesto - 2Sa6wzGnfCzwbJVaBcSQVD 0.103723440842458			0,104			0,104		
	Tubazione:PVC ad innesto - 2Sa6wzGnfCzwbJVaBcSQTr 4.9071557749326			4,907			4,907		
	Tubazione:PVC ad innesto - 2Sa6wzGnfCzwbJVaBcSRZo 1.15640072439545			1,156			1,156		
	Tubazione:PVC ad innesto - 2Sa6wzGnfCzwbJVaBcSRZv 1.34500858267883			1,345			1,345		
	Tubazione:PVC ad innesto - 2Sa6wzGnfCzwbJVaBcSRZx 19.6975338249384			19,698			19,698		
	Tubazione:PVC ad innesto - 2Sa6wzGnfCzwbJVaBcSRZz 0.103723440842458			0,104			0,104		
	Tubazione:PVC ad innesto - 2Sa6wzGnfCzwbJVaBcSRXJ 4.90779541853578			4,908			4,908		
	Tubazione:PVC ad innesto - 2Sa6wzGnfCzwbJVaBcSRde 1.15640072439545			1,156			1,156		
	Tubazione:PVC ad innesto - 2Sa6wzGnfCzwbJVaBcSRdl 1.34500858267883			1,345			1,345		
	Tubazione:PVC ad innesto - 2Sa6wzGnfCzwbJVaBcSRdn 19.6975338249384			19,698			19,698		
	Tubazione:PVC ad innesto - 2Sa6wzGnfCzwbJVaBcSRdp 0.103723440842458			0,104			0,104		
	Tubazione:PVC ad innesto - 2Sa6wzGnfCzwbJVaBcSRgl 1.15640072439545			1,156			1,156		
	Tubazione:PVC ad innesto - 2Sa6wzGnfCzwbJVaBcSRgs 1.34500858267883			1,345			1,345		
	Tubazione:PVC ad innesto - 2Sa6wzGnfCzwbJVaBcSRgu 19.6975338249384			19,698			19,698		
	Tubazione:PVC ad innesto - 2Sa6wzGnfCzwbJVaBcSRgw 0.103723440842458			0,104			0,104		
	Tubazione:PVC ad innesto - 2Sa6wzGnfCzwbJVaBcSRhk 4.9071557749326			4,907			4,907		
	Tubazione:PVC ad innesto - 2Sa6wzGnfCzwbJVaBcSRlw 4.67221657927116			4,672			4,672		
	Tubazione:PVC ad innesto - 1XGHKOPR1CyA967FSH7SuI 5.69956672092614			5,700			5,700		
	Tubazione:PVC ad innesto - 1XGHKOPR1CyA967FSH7Swa 5.68856672117949			5,689			5,689		
	Tubazione:PVC ad innesto - 1XGHKOPR1CyA967FSH7Swh 5.8495667235481			5,850			5,850		
	Tubazione:PVC ad innesto - 1XGHKOPR1CyA967FSH7Sw_ 5.97279541853576			5,973			5,973		
	Tubazione:PVC ad innesto - 1XGHKOPR1CyA967FSH7SzD 5.97279541853576			5,973			5,973		
	Tubazione:PVC ad innesto - 1XGHKOPR1CyA967FSH7S3V 0.142359089121397			0,142			0,142		
	Tubazione:PVC ad innesto - 2Sa6wzGnfCzwbJVaBcSQT0 24.6120608043411			24,612			24,612		
	Tubazione:PVC ad innesto - 1XGHKOPR1CyA967FSH7S6f 0.142359089120978			0,142			0,142		
	Tubazione:PVC ad innesto - 1XGHKOPR1CyA967FSH7S9a 0.142359089110335			0,142			0,142		
	A RIPORTARE IMPIANTI SPECIALI								**206 347,58**
	A RIPORTARE HALL LANDSIDE								**3 127 320,56**
	A RIPORTARE TERMINAL PARTENZE								***36 245 593,7***
	A RIPORTARE								36 499 050,37

COMPUTO METRICO ESTIMATIVO

L1 - TERMINAL

01 - TERMINAL PARTENZE

001 - HALL LANDSIDE

SPE - IMPIANTI SPECIALI

N. ARTICOLO	INDICAZIONE DEI LAVORI E DELLE PROVVISTE	U.M.	DIMENSIONI				QUANTITA'	PREZZO	IMPORTO
			SIMILI	LUNG.	LARG.	ALT.			
	RIPORTO								36 499 050,37
	Tubazione:PVC ad innesto - 1XGHKOPR1CyA967FSH7SC1 4.20525035537086			4,205			4,205		
	Tubazione:PVC ad innesto - 1XGHKOPR1CyA967FSH7SC3 0.185359089123893			0,185			0,185		
	Tubazione:PVC ad innesto - 1XGHKOPR1CyA967FSH7SCF 0.142359089120978			0,142			0,142		
	Tubazione:PVC ad innesto - 1XGHKOPR1CyA967FSH7SC_ 4.90684430417705			4,907			4,907		
	Tubazione:PVC ad innesto - 1XGHKOPR1CyA967FSH7SEG 1.15640072439545			1,156			1,156		
	Tubazione:PVC ad innesto - 1XGHKOPR1CyA967FSH7SEP 1.34500858267977			1,345			1,345		
	Tubazione:PVC ad innesto - 1XGHKOPR1CyA967FSH7SER 19.6975338249384			19,698			19,698		
	Tubazione:PVC ad innesto - 1XGHKOPR1CyA967FSH7SEb 0.103723440842458			0,104			0,104		
	Tubazione:PVC ad innesto - 1XGHKOPR1CyA967FSH7SHE 0.085504400853192			0,086			0,086		
	Tubazione:PVC ad innesto - 1XGHKOPR1CyA967FSH7SIL 1.15640072439545			1,156			1,156		
	Tubazione:PVC ad innesto - 1XGHKOPR1CyA967FSH7SII 1.34500858267977			1,345			1,345		
	Tubazione:PVC ad innesto - 1XGHKOPR1CyA967FSH7SIS 19.6975338249384			19,698			19,698		
	Tubazione:PVC ad innesto - 1XGHKOPR1CyA967FSH7SIU 0.103723440842458			0,104			0,104		
	Tubazione:PVC ad innesto - 1XGHKOPR1CyA967FSH7SIo 1.15640072439545			1,156			1,156		
	Tubazione:PVC ad innesto - 1XGHKOPR1CyA967FSH7SIx 1.34500858267977			1,345			1,345		
	Tubazione:PVC ad innesto - 1XGHKOPR1CyA967FSH7SL5 19.6975338249384			19,698			19,698		
	Tubazione:PVC ad innesto - 1XGHKOPR1CyA967FSH7SL7 0.103723440842458			0,104			0,104		
	Tubazione:PVC ad innesto - 1XGHKOPR1CyA967FSH7SK2 1.30700000000002			1,307			1,307		
	Tubazione:PVC ad innesto - 1XGHKOPR1CyA967FSH7SN9 4.17079543457334			4,171			4,171		
	Tubazione:PVC ad innesto - 1XGHKOPR1CyA967FSH7SMK 1.15640072439545			1,156			1,156		
	Tubazione:PVC ad innesto - 1XGHKOPR1CyA967FSH7SMT 1.26180400121552			1,262			1,262		
	Tubazione:PVC ad innesto - 1XGHKOPR1CyA967FSH7SMV 19.6975338249384			19,698			19,698		
	Tubazione:PVC ad innesto - 1XGHKOPR1CyA967FSH7SMP 0.103723440842458			0,104			0,104		
	Tubazione:PVC ad innesto - 1XGHKOPR1CyA967FSH7SRG 1.15640072439545			1,156			1,156		
	Tubazione:PVC ad innesto - 1XGHKOPR1CyA967FSH7SRP 1.41994921692719			1,420			1,420		
	Tubazione:PVC ad innesto - 1XGHKOPR1CyA967FSH7SRR 19.6975338249384			19,698			19,698		
	A RIPORTARE IMPIANTI SPECIALI								**206 347,58**
	A RIPORTARE HALL LANDSIDE								**3 127 320,56**
	A RIPORTARE TERMINAL PARTENZE								***36 245 593,7***
	A RIPORTARE								36 499 050,37

COMPUTO METRICO ESTIMATIVO

L1 - TERMINAL

01 - TERMINAL PARTENZE

001 - HALL LANDSIDE

SPE - IMPIANTI SPECIALI

N. ARTICOLO	INDICAZIONE DEI LAVORI E DELLE PROVVISTE	U.M.	DIMENSIONI				QUANTITA'	PREZZO	IMPORTO
			SIMILI	LUNG.	LARG.	ALT.			
	RIPORTO								36 499 050,37
	Tubazione:PVC ad innesto - 1XGHKOPR1CyA967FSH7SRb 0.103723440842458			0,104			0,104		
	Tubazione:PVC ad innesto - 1XGHKOPR1CyA967FSH7SR_ 14.9435989974468			14,944			14,944		
	Tubazione:PVC ad innesto - 1XGHKOPR1CyA967FSH7SQU 1.15640072439545			1,156			1,156		
	Tubazione:PVC ad innesto - 1XGHKOPR1CyA967FSH7SQd 1.41994921692719			1,420			1,420		
	Tubazione:PVC ad innesto - 1XGHKOPR1CyA967FSH7SQX 19.6975338249384			19,698			19,698		
	Tubazione:PVC ad innesto - 1XGHKOPR1CyA967FSH7SQZ 0.103723440842458			0,104			0,104		
	Tubazione:PVC ad innesto - 1XGHKOPR1CyA967FSH7STn 4.90715585404234			4,907			4,907		
	Tubazione:PVC ad innesto - 3V8XAA_zL9Kx7dxtAaJNER 1.15640072439545			1,156			1,156		
	Tubazione:PVC ad innesto - 3V8XAA_zL9Kx7dxtAaJNEI 1.41991154566731			1,420			1,420		
	Tubazione:PVC ad innesto - 3V8XAA_zL9Kx7dxtAaJNEC 19.6975338249384			19,698			19,698		
	Tubazione:PVC ad innesto - 3V8XAA_zL9Kx7dxtAaJNEE 0.103723440842458			0,104			0,104		
	Tubazione:PVC ad innesto - 3V8XAA_zL9Kx7dxtAaJNFA 4.8709323722475			4,871			4,871		
	Tubazione:PVC ad innesto - 3V8XAA_zL9Kx7dxtAaJNCS 1.15640072439545			1,156			1,156		
	Tubazione:PVC ad innesto - 3V8XAA_zL9Kx7dxtAaJNCR 1.33672624860561			1,337			1,337		
	Tubazione:PVC ad innesto - 3V8XAA_zL9Kx7dxtAaJNCL 19.6975338249384			19,698			19,698		
	Tubazione:PVC ad innesto - 3V8XAA_zL9Kx7dxtAaJNCN 0.103723440842458			0,104			0,104		
	Tubazione:PVC ad innesto - 3V8XAA_zL9Kx7dxtAaJNAC 4.9055431041323			4,906			4,906		
	Tubazione:PVC ad innesto - 3V8XAA_zL9Kx7dxtAaJNAE 4.90573000767422			4,906			4,906		
	Tubazione:PVC ad innesto - 3V8XAA_zL9Kx7dxtAaJNAI 4.90699998396251			4,907			4,907		
	Tubazione:PVC ad innesto - 3V8XAA_zL9Kx7dxtAaJN84 1.15640072439545			1,156			1,156		
	Tubazione:PVC ad innesto - 3V8XAA_zL9Kx7dxtAaJN83 1.48665488796213			1,487			1,487		
	Tubazione:PVC ad innesto - 3V8XAA_zL9Kx7dxtAaJN9z 19.6975338249384			19,698			19,698		
	Tubazione:PVC ad innesto - 3V8XAA_zL9Kx7dxtAaJN9$ 0.103723440842458			0,104			0,104		
	Tubazione:PVC ad innesto - 3V8XAA_zL9Kx7dxtAaJN6d 1.15640072439545			1,156			1,156		
	Tubazione:PVC ad innesto - 3V8XAA_zL9Kx7dxtAaJN6U 1.56985946942636			1,570			1,570		
	Tubazione:PVC ad innesto - 3V8XAA_zL9Kx7dxtAaJN6O 19.6975338249384			19,698			19,698		
	A RIPORTARE IMPIANTI SPECIALI								**206 347,58**
	A RIPORTARE HALL LANDSIDE								**3 127 320,56**
	A RIPORTARE TERMINAL PARTENZE								***36 245 593,7***
	A RIPORTARE								36 499 050,37

COMPUTO METRICO ESTIMATIVO

L1 - TERMINAL

01 - TERMINAL PARTENZE

001 - HALL LANDSIDE

SPE - IMPIANTI SPECIALI

N. ARTICOLO	INDICAZIONE DEI LAVORI E DELLE PROVVISTE	U.M.	DIMENSIONI				QUANTITA'	PREZZO	IMPORTO
			SIMILI	LUNG.	LARG.	ALT.			
	RIPORTO								36 499 050,37
	Tubazione:PVC ad innesto - 3V8XAA_zL9Kx7dxtAaJN6Q 0.103723440842458			0,104			0,104		
	Tubazione:PVC ad innesto - 3V8XAA_zL9Kx7dxtAaJN7G 4.90795119346826			4,908			4,908		
	Tubazione:PVC ad innesto - 3V8XAA_zL9Kx7dxtAaJN4x 1.15640072439545			1,156			1,156		
	Tubazione:PVC ad innesto - 3V8XAA_zL9Kx7dxtAaJN4o 1.56985946942634			1,570			1,570		
	Tubazione:PVC ad innesto - 3V8XAA_zL9Kx7dxtAaJN4i 19.6975338249384			19,698			19,698		
	Tubazione:PVC ad innesto - 3V8XAA_zL9Kx7dxtAaJN4k 0.103723440842458			0,104			0,104		
	Tubazione:PVC ad innesto - 3V8XAA_zL9Kx7dxtAaJN2A 1.15640072439545			1,156			1,156		
	Tubazione:PVC ad innesto - 3V8XAA_zL9Kx7dxtAaJN21 1.41180400253793			1,412			1,412		
	Tubazione:PVC ad innesto - 3V8XAA_zL9Kx7dxtAaJN23 19.6975338249384			19,698			19,698		
	Tubazione:PVC ad innesto - 3V8XAA_zL9Kx7dxtAaJN3z 0.103723440842458			0,104			0,104		
	Tubazione:PVC ad innesto - 3V8XAA_zL9Kx7dxtAaJNVK 1.15640072439545			1,156			1,156		
	Tubazione:PVC ad innesto - 3V8XAA_zL9Kx7dxtAaJNVJ 1.49500858400216			1,495			1,495		
	Tubazione:PVC ad innesto - 3V8XAA_zL9Kx7dxtAaJNVD 19.6975338249384			19,698			19,698		
	Tubazione:PVC ad innesto - 3V8XAA_zL9Kx7dxtAaJNVF 0.103723440842458			0,104			0,104		
	Tubazione:PVC ad innesto - 3YvZGEEDb3c9SHI3cVWSYp 4.90636968014201			4,906			4,906		
	Tubazione:PVC ad innesto - 3JH8v7Tdz1DRjihWy1igyb 1.15640072439545			1,156			1,156		
	Tubazione:PVC ad innesto - 3JH8v7Tdz1DRjihWy1igyi 1.49500858400214			1,495			1,495		
	Tubazione:PVC ad innesto - 3JH8v7Tdz1DRjihWy1igyg 19.6975338249384			19,698			19,698		
	Tubazione:PVC ad innesto - 3JH8v7Tdz1DRjihWy1igye 0.103723440842458			0,104			0,104		
	Tubazione:PVC ad innesto - 3JH8v7Tdz1DRjihWy1igzA 1.15640072439545			1,156			1,156		
	Tubazione:PVC ad innesto - 3JH8v7Tdz1DRjihWy1igzL 1.49500858399877			1,495			1,495		
	Tubazione:PVC ad innesto - 3JH8v7Tdz1DRjihWy1igzJ 19.6975338249384			19,698			19,698		
	Tubazione:PVC ad innesto - 3JH8v7Tdz1DRjihWy1igzH 0.103723440842458			0,104			0,104		
	Tubazione:PVC ad innesto - 3JH8v7Tdz1DRjihWy1ig_x 4.90842576726102			4,908			4,908		
	Tubazione:PVC ad innesto - 3JH8v7Tdz1DRjihWy1igoj 4.8709511774304			4,871			4,871		
	Tubazione:PVC ad innesto - 3JH8v7Tdz1DRjihWy1igrX 1.15640072439545			1,156			1,156		
	A RIPORTARE IMPIANTI SPECIALI								**206 347,58**
	A RIPORTARE HALL LANDSIDE								**3 127 320,56**
	A RIPORTARE TERMINAL PARTENZE								***36 245 593,7***
	A RIPORTARE								36 499 050,37

COMPUTO METRICO ESTIMATIVO

L1 - TERMINAL

01 - TERMINAL PARTENZE

001 - HALL LANDSIDE

SPE - IMPIANTI SPECIALI

N. ARTICOLO	INDICAZIONE DEI LAVORI E DELLE PROVVISTE	U.M.	DIMENSIONI				QUANTITA'	PREZZO	IMPORTO
			SIMILI	LUNG.	LARG.	ALT.			
	RIPORTO								36 499 050,37
	Tubazione:PVC ad innesto - 3JH8v7Tdz1DRjihWy1igre 1.33680400253787			1,337			1,337		
	Tubazione:PVC ad innesto - 3JH8v7Tdz1DRjihWy1igrs 19.6975338249384			19,698			19,698		
	Tubazione:PVC ad innesto - 3JH8v7Tdz1DRjihWy1igrq 0.103723440842458			0,104			0,104		
	Tubazione:PVC ad innesto - 3JH8v7Tdz1DRjihWy1ig8c 1.15640072439545			1,156			1,156		
	Tubazione:PVC ad innesto - 3JH8v7Tdz1DRjihWy1ig8X 1.4200085840021			1,420			1,420		
	Tubazione:PVC ad innesto - 3JH8v7Tdz1DRjihWy1ig8l 19.6975338249384			19,698			19,698		
	Tubazione:PVC ad innesto - 3JH8v7Tdz1DRjihWy1ig8j 0.103723440842458			0,104			0,104		
	Tubazione:PVC ad innesto - 3JH8v7Tdz1DRjihWy1ig9Y 4.90779541853572			4,908			4,908		
	Tubazione:PVC ad innesto - 3JH8v7Tdz1DRjihWy1igAf 1.15640072439545			1,156			1,156		
	Tubazione:PVC ad innesto - 3JH8v7Tdz1DRjihWy1igAm 1.42000858400208			1,420			1,420		
	Tubazione:PVC ad innesto - 3JH8v7Tdz1DRjihWy1igA_ 19.6975338249384			19,698			19,698		
	Tubazione:PVC ad innesto - 3JH8v7Tdz1DRjihWy1igAy 0.103723440842458			0,104			0,104		
	Tubazione:PVC ad innesto - 3JH8v7Tdz1DRjihWy1igBb 1.15640072439545			1,156			1,156		
	Tubazione:PVC ad innesto - 3JH8v7Tdz1DRjihWy1igBi 1.42000858400208			1,420			1,420		
	Tubazione:PVC ad innesto - 3JH8v7Tdz1DRjihWy1igBg 19.6975338249384			19,698			19,698		
	Tubazione:PVC ad innesto - 3JH8v7Tdz1DRjihWy1igBe 0.103723440842458			0,104			0,104		
	Tubazione:PVC ad innesto - 3JH8v7Tdz1DRjihWy1igCi 4.20718690195252			4,207			4,207		
	Tubazione:PVC ad innesto - 3JH8v7Tdz1DRjihWy1igDO 4.87072472378494			4,871			4,871		
	Tubazione:PVC ad innesto - 3JH8v7Tdz1DRjihWy1ig32 1.15640072439545			1,156			1,156		
	Tubazione:PVC ad innesto - 3JH8v7Tdz1DRjihWy1ig3D 1.2618040025412			1,262			1,262		
	Tubazione:PVC ad innesto - 3JH8v7Tdz1DRjihWy1ig3B 19.6975338249384			19,698			19,698		
	Tubazione:PVC ad innesto - 3JH8v7Tdz1DRjihWy1ig39 0.103723440842458			0,104			0,104		
	Tubazione:PVC ad innesto - 3JH8v7Tdz1DRjihWy1ig78 1.15640072439545			1,156			1,156		
	Tubazione:PVC ad innesto - 3JH8v7Tdz1DRjihWy1ig7J 1.34500858400543			1,345			1,345		
	Tubazione:PVC ad innesto - 3JH8v7Tdz1DRjihWy1ig7H 19.6975338249384			19,698			19,698		
	Tubazione:PVC ad innesto - 3JH8v7Tdz1DRjihWy1ig7V 0.103723440842458			0,104			0,104		
	A RIPORTARE IMPIANTI SPECIALI								**206 347,58**
	A RIPORTARE HALL LANDSIDE								**3 127 320,56**
	A RIPORTARE TERMINAL PARTENZE								***36 245 593,7***
	A RIPORTARE								36 499 050,37

COMPUTO METRICO ESTIMATIVO

L1 - TERMINAL

01 - TERMINAL PARTENZE

001 - HALL LANDSIDE

SPE - IMPIANTI SPECIALI

N. ARTICOLO	INDICAZIONE DEI LAVORI E DELLE PROVVISTE	U.M.	DIMENSIONI				QUANTITA'	PREZZO	IMPORTO
			SIMILI	LUNG.	LARG.	ALT.			
	RIPORTO								36 499 050,37
	Tubazione:PVC ad innesto - 3JH8v7Tdz1DRjihWy1ig1l 4.20779543457338			4,208			4,208		
	Tubazione:PVC ad innesto - 1XJRyGpDrCABTW_S2aJCUr 4.82871583574281			4,829			4,829		
	Tubazione:PVC ad innesto - 1XJRyGpDrCABTW_S2aJCJg 4.94656672117026			4,947			4,947		
	Tubazione:PVC ad innesto - 1XJRyGpDrCABTW_S2aJCJq 5.02156672116685			5,022			5,022		
	Tubazione:PVC ad innesto - 3VYRxL5uH3YxvnxnYhJjZd 5.02279541853585			5,023			5,023		
	Tubazione:PVC ad innesto - 3VYRxL5uH3YxvnxnYhJjZb 2.68986529982476			2,690			2,690		
	Tubazione:PVC ad innesto - 3VYRxL5uH3YxvnxnYhJiOL 0.153199138346374			0,153			0,153		
	Tubazione:PVC ad innesto - 3V8XAA_zL9Kx7dxtAaJN5E 44.6276131527312			44,628			44,628		
	Tubazione:PVC ad innesto - 3VYRxL5uH3YxvnxnYhJiSD 0.153199138365706			0,153			0,153		
	Tubazione:PVC ad innesto - 3VYRxL5uH3YxvnxnYhJiHU 24.7276375716344			24,728			24,728		
	Tubazione:PVC ad innesto - 3VYRxL5uH3YxvnxnYhJiG3 0.153199138364445			0,153			0,153		
	Tubazione:PVC ad innesto - 3VYRxL5uH3YxvnxnYhJiJf 5.52766203439043			5,528			5,528		
	Tubazione:PVC ad innesto - 2gmpOWqGvByAOTFoqiW2zC 1.4608772600058			1,461			1,461		
	Tubazione:PVC ad innesto - 2gmpOWqGvByAOTFoqiW2z2 1.52087726000541			1,521			1,521		
	Tubazione:PVC ad innesto - 2gmpOWqGvByAOTFoqiW2z0 1.56387726000547			1,564			1,564		
	Tubazione:PVC ad innesto - 2gmpOWqGvByAOTFoqiW2zQ 5.05356672116349			5,054			5,054		
	Tubazione:PVC ad innesto - 2gmpOWqGvByAOTFoqiW2zO 5.02156672116685			5,022			5,022		
	Tubazione:PVC ad innesto - 2gmpOWqGvByAOTFoqiW2zU 4.94656672117026			4,947			4,947		
	Tubazione:PVC ad innesto - 2gmpOWqGvByAOTFoqiW2zI 0.236403719829356			0,236			0,236		
	Tubazione:PVC ad innesto - 2gmpOWqGvByAOTFoqiW2zK 0.196199138364513			0,196			0,196		
	Tubazione:PVC ad innesto - 2gmpOWqGvByAOTFoqiW2zk 0.196199138366105			0,196			0,196		
	Tubazione:PVC ad innesto - 2gmpOWqGvByAOTFoqiW28o 5.02279541853585			5,023			5,023		
	Tubazione:PVC ad innesto - 2gmpOWqGvByAOTFoqiW28m 0.135543366975184			0,136			0,136		
	Tubazione:PVC ad innesto - 2gmpOWqGvByAOTFoqiW2Cy 4.87002537977496			4,870			4,870		
	Tubazione:PVC ad innesto - 2gmpOWqGvByAOTFoqiW2Mo 4.66006765827332			4,660			4,660		
	Tubazione:PVC ad innesto - 2gmpOWqGvByAOTFoqiW2Nm 1.15640072439545			1,156			1,156		
	A RIPORTARE IMPIANTI SPECIALI								**206 347,58**
	A RIPORTARE HALL LANDSIDE								**3 127 320,56**
	A RIPORTARE TERMINAL PARTENZE								***36 245 593,7***
	A RIPORTARE								36 499 050,37

COMPUTO METRICO ESTIMATIVO

L1 - TERMINAL

01 - TERMINAL PARTENZE

001 - HALL LANDSIDE

SPE - IMPIANTI SPECIALI

N. ARTICOLO	INDICAZIONE DEI LAVORI E DELLE PROVVISTE	U.M.	DIMENSIONI				QUANTITA'	PREZZO	IMPORTO
			SIMILI	LUNG.	LARG.	ALT.			
	RIPORTO								36 499 050,37
	Tubazione:PVC ad innesto - 2gmpOWqGvByAOTFoqiW2OB 1.34500858400554			1,345			1,345		
	Tubazione:PVC ad innesto - 2gmpOWqGvByAOTFoqiW2O9 19.6975338249384			19,698			19,698		
	Tubazione:PVC ad innesto - 2gmpOWqGvByAOTFoqiW2OF 0.103723440842458			0,104			0,104		
	Tubazione:PVC ad innesto - 2gmpOWqGvByAOTFoqiW2Og 0.153932341726676			0,154			0,154		
	Tubazione:PVC ad innesto - 2gmpOWqGvByAOTFoqiW2PY 1.15640072439545			1,156			1,156		
	Tubazione:PVC ad innesto - 2gmpOWqGvByAOTFoqiW2Pb 1.26180400254139			1,262			1,262		
	Tubazione:PVC ad innesto - 2gmpOWqGvByAOTFoqiW2Px 19.6975338249384			19,698			19,698		
	Tubazione:PVC ad innesto - 2gmpOWqGvByAOTFoqiW2Pv 0.103723440842458			0,104			0,104		
	Tubazione:PVC ad innesto - 2gmpOWqGvByAOTFoqiW2SF 1.15640072439545			1,156			1,156		
	Tubazione:PVC ad innesto - 2gmpOWqGvByAOTFoqiW2S6 1.42000858400202			1,420			1,420		
	Tubazione:PVC ad innesto - 2gmpOWqGvByAOTFoqiW2S4 19.6975338249384			19,698			19,698		
	Tubazione:PVC ad innesto - 2gmpOWqGvByAOTFoqiW2SQ 0.103723440842458			0,104			0,104		
	Tubazione:PVC ad innesto - 2gmpOWqGvByAOTFoqiW2SX 10.0109332587573			10,011			10,011		
	Tubazione:PVC ad innesto - 2gmpOWqGvByAOTFoqiW2TO 1.15640072439545			1,156			1,156		
	Tubazione:PVC ad innesto - 2gmpOWqGvByAOTFoqiW2TJ 1.420008584002			1,420			1,420		
	Tubazione:PVC ad innesto - 2gmpOWqGvByAOTFoqiW2TH 19.6975338249384			19,698			19,698		
	Tubazione:PVC ad innesto - 2gmpOWqGvByAOTFoqiW2TN 0.103723440842458			0,104			0,104		
	Tubazione:PVC ad innesto - 2gmpOWqGvByAOTFoqiW2U3 4.90826987746666			4,908			4,908		
	Tubazione:PVC ad innesto - 3R$YrunNH07fvkyJ11d_dL 1.15640072439545			1,156			1,156		
	Tubazione:PVC ad innesto - 3R$YrunNH07fvkyJ11d_dI 1.42000858400198			1,420			1,420		
	Tubazione:PVC ad innesto - 3R$YrunNH07fvkyJ11d_ai 19.6975338249384			19,698			19,698		
	Tubazione:PVC ad innesto - 3R$YrunNH07fvkyJ11d_ak 0.103723440842458			0,104			0,104		
	Tubazione:PVC ad innesto - 3R$YrunNH07fvkyJ11d_a2 4.90573012252434			4,906			4,906		
	Tubazione:PVC ad innesto - 3R$YrunNH07fvkyJ11d_bH 1.15640072439545			1,156			1,156		
	Tubazione:PVC ad innesto - 3R$YrunNH07fvkyJ11d_gk 1.33680400177064			1,337			1,337		
	Tubazione:PVC ad innesto - 3R$YrunNH07fvkyJ11d_ge 19.6975338249384			19,698			19,698		
	A RIPORTARE IMPIANTI SPECIALI								**206 347,58**
	A RIPORTARE HALL LANDSIDE								**3 127 320,56**
	A RIPORTARE TERMINAL PARTENZE								***36 245 593,7***
	A RIPORTARE								36 499 050,37

COMPUTO METRICO ESTIMATIVO

L1 - TERMINAL

01 - TERMINAL PARTENZE

001 - HALL LANDSIDE

SPE - IMPIANTI SPECIALI

N. ARTICOLO	INDICAZIONE DEI LAVORI E DELLE PROVVISTE	U.M.	DIMENSIONI				QUANTITA'	PREZZO	IMPORTO
			SIMILI	LUNG.	LARG.	ALT.			
	RIPORTO								36 499 050,37
	Tubazione:PVC ad innesto - 3R$YrunNH07fvkyJ11d_gg 0.103723440842458			0,104			0,104		
	Tubazione:PVC ad innesto - 3R$YrunNH07fvkyJ11d_k$ 1.15640072439545			1,156			1,156		
	Tubazione:PVC ad innesto - 3R$YrunNH07fvkyJ11d_kx 1.49500858399854			1,495			1,495		
	Tubazione:PVC ad innesto - 3R$YrunNH07fvkyJ11d_kr 19.6975338249384			19,698			19,698		
	Tubazione:PVC ad innesto - 3R$YrunNH07fvkyJ11d_kt 0.103723440842458			0,104			0,104		
	Tubazione:PVC ad innesto - 3R$YrunNH07fvkyJ11d_lW 29.9113358191212			29,911			29,911		
	Tubazione:PVC ad innesto - 3R$YrunNH07fvkyJ11d_i3 1.15640072439545			1,156			1,156		
	Tubazione:PVC ad innesto - 3R$YrunNH07fvkyJ11d_iV 1.49500858399853			1,495			1,495		
	Tubazione:PVC ad innesto - 3R$YrunNH07fvkyJ11d_iP 19.6975338249384			19,698			19,698		
	Tubazione:PVC ad innesto - 3R$YrunNH07fvkyJ11d_iR 0.103723440842458			0,104			0,104		
	Tubazione:PVC ad innesto - 3R$YrunNH07fvkyJ11d_j6 4.90672873576879			4,907			4,907		
	Tubazione:PVC ad innesto - 3R$YrunNH07fvkyJ11d_oe 1.15640072439545			1,156			1,156		
	Tubazione:PVC ad innesto - 3R$YrunNH07fvkyJ11d_oa 1.49500858399851			1,495			1,495		
	Tubazione:PVC ad innesto - 3R$YrunNH07fvkyJ11d_oc 19.6975338249384			19,698			19,698		
	Tubazione:PVC ad innesto - 3R$YrunNH07fvkyJ11d_oW 0.103723440842458			0,104			0,104		
	Tubazione:PVC ad innesto - 3R$YrunNH07fvkyJ11d_oA 4.90684424110542			4,907			4,907		
	Tubazione:PVC ad innesto - 3R$YrunNH07fvkyJ11d_yY 1.15640072439545			1,156			1,156		
	Tubazione:PVC ad innesto - 3R$YrunNH07fvkyJ11d_y_ 1.41180400252827			1,412			1,412		
	Tubazione:PVC ad innesto - 3R$YrunNH07fvkyJ11d_yu 19.6975338249384			19,698			19,698		
	Tubazione:PVC ad innesto - 3R$YrunNH07fvkyJ11d_yw 0.103723440842458			0,104			0,104		
	Totale	cad					1 550,731	42,03000	65 177,22
74660 AP-E.IEL.166	Derivazione da incasso per impianti di segnalazione o di comunicazione realizzate con tubo protettivo flessibile o rigido .....ntrollo:- attacco per apparecchiature di segnalazione incendio o EVAC, comprensiva di linea di alimentazione e segnalazione								
	Tubazione:PVC ad innesto - 00OZPYgZ91ggGiMItwH_PB 0.00699802003756461			0,007			0,007		
	Tubazione:PVC ad innesto - 00OZPYgZ91ggGiMItwH_P8 0.0992373916562206			0,099			0,099		
	A RIPORTARE IMPIANTI SPECIALI								**271 524,80**
	A RIPORTARE HALL LANDSIDE								**3 192 497,78**
	A RIPORTARE TERMINAL PARTENZE								***36 310 770,9***
	A RIPORTARE								36 564 227,59

COMPUTO METRICO ESTIMATIVO

L1 - TERMINAL

01 - TERMINAL PARTENZE

001 - HALL LANDSIDE

SPE - IMPIANTI SPECIALI

N. ARTICOLO	INDICAZIONE DEI LAVORI E DELLE PROVVISTE	U.M.	DIMENSIONI				QUANTITA'	PREZZO	IMPORTO
			SIMILI	LUNG.	LARG.	ALT.			
	RIPORTO								36 564 227,59
	Tubazione:PVC ad innesto - 00OZPYgZ91ggGiMItwH_OB 0.00699802003759493			0,007			0,007		
	Tubazione:PVC ad innesto - 00OZPYgZ91ggGiMItwH_O8 0.099237391656322			0,099			0,099		
	Tubazione:PVC ad innesto - 00OZPYgZ91ggGiMItwH_VW 0.147999999999997			0,148			0,148		
	Tubazione:PVC ad innesto - 00OZPYgZ91ggGiMItwH_VX 0.099237391656322			0,099			0,099		
	Totale	cad					0,459	42,03000	19,29
74680 AP-E.IEL.166	Derivazione da incasso per impianti di segnalazione o di comunicazione realizzate con tubo protettivo flessibile o rigido .....ntrollo:- attacco per apparecchiature di segnalazione incendio o EVAC, comprensiva di linea di alimentazione e segnalazione								
	32		32,000				32,000		
	Totale	cad					32,000	42,03000	1 344,96
74690 AP-E.IEL.166	Derivazione da incasso per impianti di segnalazione o di comunicazione realizzate con tubo protettivo flessibile o rigido .....ntrollo:- attacco per apparecchiature di segnalazione incendio o EVAC, comprensiva di linea di alimentazione e segnalazione								
	8		8,000				8,000		
	Totale	cad					8,000	42,03000	336,24
74700 AP-E.IEL.166	Derivazione da incasso per impianti di segnalazione o di comunicazione realizzate con tubo protettivo flessibile o rigido .....ntrollo:- attacco per apparecchiature di segnalazione incendio o EVAC, comprensiva di linea di alimentazione e segnalazione								
	24		24,000				24,000		
	Totale	cad					24,000	42,03000	1 008,72
74710 AP-E.IEL.166	Derivazione da incasso per impianti di segnalazione o di comunicazione realizzate con tubo protettivo flessibile o rigido .....ntrollo:- attacco per apparecchiature di segnalazione incendio o EVAC, comprensiva di linea di alimentazione e segnalazione								
	A RIPORTARE IMPIANTI SPECIALI								**274 234,01**
	A RIPORTARE HALL LANDSIDE								**3 195 206,99**
	A RIPORTARE TERMINAL PARTENZE								***36 313 480,1***
	A RIPORTARE								36 566 936,80

COMPUTO METRICO ESTIMATIVO

L1 - TERMINAL

01 - TERMINAL PARTENZE

001 - HALL LANDSIDE

SPE - IMPIANTI SPECIALI

N. ARTICOLO	INDICAZIONE DEI LAVORI E DELLE PROVVISTE	U.M.	DIMENSIONI				QUANTITA'	PREZZO	IMPORTO
			SIMILI	LUNG.	LARG.	ALT.			
	RIPORTO								36 566 936,80
	32		32,000				32,000		
	Totale	cad					32,000	42,03000	1 344,96
74720 AP-E.IEL.166	Derivazione da incasso per impianti di segnalazione o di comunicazione realizzate con tubo protettivo flessibile o rigido .....ntrollo:- attacco per apparecchiature di segnalazione incendio o EVAC, comprensiva di linea di alimentazione e segnalazione								
	32		32,000				32,000		
	Totale	cad					32,000	42,03000	1 344,96
74820 AP-E.IEL.078	Fornitura e posa in opera di Modulo I/O singolo con frontalino M520. Fornisce un ingresso monitorato e un'uscita relè con .....sso per il monitoraggio dello stato di un contatto normalmente aperto e da una singola uscita relè con contatto di scambio.								
	32		32,000				32,000		
	Totale	cad					32,000	418,70000	13 398,40
74860 AP-E.IEL.098	Fornitura e posa in opera di Tubo 25mm Rosso comprensivo di quanto necessario alla posa in opera (clip di sostegno.raccordi,curve, ecc.)								
	Tubazione:PVC ad innesto - 2afZ7iKFv8iRdB6wKa7tI_ 7.40829203484117			7,408			7,408		
	Tubazione:PVC ad innesto - 2afZ7iKFv8iRdB6wKa7tIw 0.0855908370715122			0,086			0,086		
	Tubazione:PVC ad innesto - 2afZ7iKFv8iRdB6wKa7tIu 9.10331592514658			9,103			9,103		
	Tubazione:PVC ad innesto - 2afZ7iKFv8iRdB6wKa7tI6 0.63986574899647			0,640			0,640		
	Tubazione:PVC ad innesto - 2afZ7iKFv8iRdB6wKa7tI4 0.0855908370715122			0,086			0,086		
	Tubazione:PVC ad innesto - 2afZ7iKFv8iRdB6wKa7swk 9.10331592514645			9,103			9,103		
	Tubazione:PVC ad innesto - 2afZ7iKFv8iRdB6wKa7svt 9.10331592514642			9,103			9,103		
	Tubazione:PVC ad innesto - 2afZ7iKFv8iRdB6wKa7suK 9.10331592514648			9,103			9,103		
	Tubazione:PVC ad innesto - 2afZ7iKFv8iRdB6wKa7ssp 4.14516130148258			4,145			4,145		
	Tubazione:PVC ad innesto - 2afZ7iKFv8iRdB6wKa7srX 0.0855908370715122			0,086			0,086		
	Tubazione:PVC ad innesto - 2afZ7iKFv8iRdB6wKa7srl 0.639865748996492			0,640			0,640		
	A RIPORTARE IMPIANTI SPECIALI								**290 322,33**
	A RIPORTARE HALL LANDSIDE								**3 211 295,31**
	A RIPORTARE TERMINAL PARTENZE								***36 329 568,5***
	A RIPORTARE								36 583 025,12

COMPUTO METRICO ESTIMATIVO

L1 - TERMINAL

01 - TERMINAL PARTENZE

001 - HALL LANDSIDE

SPE - IMPIANTI SPECIALI

N. ARTICOLO	INDICAZIONE DEI LAVORI E DELLE PROVVISTE	U.M.	DIMENSIONI				QUANTITA'	PREZZO	IMPORTO
			SIMILI	LUNG.	LARG.	ALT.			
	RIPORTO								36 583 025,12
	Tubazione:PVC ad innesto - 2afZ7iKFv8iRdB6wKa7srj 0.0855908370715122			0,086			0,086		
	Tubazione:PVC ad innesto - 2afZ7iKFv8iRdB6wKa7sr4 0.0855908370715122			0,086			0,086		
	Tubazione:PVC ad innesto - 2afZ7iKFv8iRdB6wKa7sr2 0.639865748996586			0,640			0,640		
	Tubazione:PVC ad innesto - 2afZ7iKFv8iRdB6wKa7sr0 0.0855908370715122			0,086			0,086		
	Tubazione:PVC ad innesto - 2afZ7iKFv8iRdB6wKa7srR 0.0855908370715122			0,086			0,086		
	Tubazione:PVC ad innesto - 2afZ7iKFv8iRdB6wKa7srP 0.639865748996496			0,640			0,640		
	Tubazione:PVC ad innesto - 2afZ7iKFv8iRdB6wKa7sqd 0.0855908370715122			0,086			0,086		
	Tubazione:PVC ad innesto - 2afZ7iKFv8iRdB6wKa7sqm 0.0855908370715122			0,086			0,086		
	Tubazione:PVC ad innesto - 2afZ7iKFv8iRdB6wKa7sq_ 0.639865748996489			0,640			0,640		
	Tubazione:PVC ad innesto - 2afZ7iKFv8iRdB6wKa7sqy 0.127921056537027			0,128			0,128		
	Tubazione:PVC ad innesto - 2kX8Kivav7n9IPfqVPseck 5.02279541853585			5,023			5,023		
	Tubazione:PVC ad innesto - 2kX8Kivav7n9IPfqVPsedi 0.10651745078618			0,107			0,107		
	Tubazione:PVC ad innesto - 2kX8Kivav7n9IPfqVPseZU 5.02279541853585			5,023			5,023		
	Tubazione:PVC ad innesto - 2kX8Kivav7n9IPfqVPseZO 0.506517449709561			0,507			0,507		
	Tubazione:PVC ad innesto - 1Oyc$LO05AivbW$tTfFFvc 1.62387726000614			1,624			1,624		
	Tubazione:PVC ad innesto - 1Oyc$LO05AivbW$tTfFFvY 1.52087726000655			1,521			1,521		
	Tubazione:PVC ad innesto - 1Oyc$LO05AivbW$tTfFFvi 5.02279541853585			5,023			5,023		
	Tubazione:PVC ad innesto - 1Oyc$LO05AivbW$tTfFFvk 3.13284083707167			3,133			3,133		
	Tubazione:PVC ad innesto - 1Oyc$LO05AivbW$tTfFFuK 1.50387726000688			1,504			1,504		
	Tubazione:PVC ad innesto - 1Oyc$LO05AivbW$tTfFFuM 5.02279541853585			5,023			5,023		
	Tubazione:PVC ad innesto - 1Oyc$LO05AivbW$tTfFFuG 3.48984083599505			3,490			3,490		
	Tubazione:PVC ad innesto - 3UcKM0R3H9KP8HuNITXyTY 6.13093379887775			6,131			6,131		
	Tubazione:PVC ad innesto - 3UcKM0R3H9KP8HuNITXyQs 4.55579541853576			4,556			4,556		
	Tubazione:PVC ad innesto - 3UcKM0R3H9KP8HuNITXyQq 0.479434267343009			0,479			0,479		
	Tubazione:PVC ad innesto - 3UcKM0R3H9KP8HuNITXyRN 4.55579541853576			4,556			4,556		
	Tubazione:PVC ad innesto - 3UcKM0R3H9KP8HuNITXyRL 0.419434267343172			0,419			0,419		
	A RIPORTARE IMPIANTI SPECIALI								**290 322,33**
	A RIPORTARE HALL LANDSIDE								**3 211 295,31**
	A RIPORTARE TERMINAL PARTENZE								***36 329 568,5***
	A RIPORTARE								36 583 025,12

COMPUTO METRICO ESTIMATIVO

L1 - TERMINAL

01 - TERMINAL PARTENZE

001 - HALL LANDSIDE

SPE - IMPIANTI SPECIALI

N. ARTICOLO	INDICAZIONE DEI LAVORI E DELLE PROVVISTE	U.M.	DIMENSIONI				QUANTITA'	PREZZO	IMPORTO
			SIMILI	LUNG.	LARG.	ALT.			
	RIPORTO								36 583 025,12
	Tubazione:PVC ad innesto - 3UcKM0R3H9KP8HuNITXyRB 4.55579541853585			4,556			4,556		
	Tubazione:PVC ad innesto - 3UcKM0R3H9KP8HuNITXyR9 0.359434267343266			0,359			0,359		
	Tubazione:PVC ad innesto - 3UcKM0R3H9KP8HuNITXyR$ 4.55579541853585			4,556			4,556		
	Tubazione:PVC ad innesto - 3UcKM0R3H9KP8HuNITXyRz 0.402434267343177			0,402			0,402		
	Tubazione:PVC ad innesto - 3UcKM0R3H9KP8HuNITXy4J 4.55579541853576			4,556			4,556		
	Tubazione:PVC ad innesto - 3UcKM0R3H9KP8HuNITXy4H 0.462434267343191			0,462			0,462		
	Tubazione:PVC ad innesto - 3UcKM0R3H9KP8HuNITXy4B 4.55579541853576			4,556			4,556		
	Tubazione:PVC ad innesto - 3UcKM0R3H9KP8HuNITXy49 0.522434267343278			0,522			0,522		
	Tubazione:PVC ad innesto - 3UcKM0R3H9KP8HuNITXy4l 0.00540051116189208			0,005			0,005		
	Tubazione:PVC ad innesto - 3UcKM0R3H9KP8HuNITXy5q 0.445400511161861			0,445			0,445		
	Tubazione:PVC ad innesto - 3UcKM0R3H9KP8HuNITXy5Y 0.885400511161842			0,885			0,885		
	Tubazione:PVC ad innesto - 3UcKM0R3H9KP8HuNITXy6O 0.0917811629811071			0,092			0,092		
	Tubazione:PVC ad innesto - 3UcKM0R3H9KP8HuNITXy6U 0.5317811629811			0,532			0,532		
	Tubazione:PVC ad innesto - 3UcKM0R3H9KP8HuNITXy6S 0.971781162981092			0,972			0,972		
	Tubazione:PVC ad innesto - 3Jz3sT1T16Zwu8Crc15f8r 0.992571413157546			0,993			0,993		
	Tubazione:PVC ad innesto - 3Jz3sT1T16Zwu8Crc15gfF 4.25227159013516			4,252			4,252		
	Tubazione:PVC ad innesto - 3UcKM0R3H9KP8HuNITXyTw 9.54885690861204			9,549			9,549		
	Tubazione:PVC ad innesto - 3Jz3sT1T16Zwu8Crc15f8f 9.60885690861194			9,609			9,609		
	Tubazione:PVC ad innesto - 3Jz3sT1T16Zwu8Crc15f8d 9.56585690861155			9,566			9,566		
	Tubazione:PVC ad innesto - 3Jz3sT1T16Zwu8Crc15f8z 9.50585690861164			9,506			9,506		
	Tubazione:PVC ad innesto - 3Jz3sT1T16Zwu8Crc15gkB 9.4458569086116			9,446			9,446		
	Tubazione:PVC ad innesto - 3Jz3sT1T16Zwu8Crc15gH9 0.128590837071511			0,129			0,129		
	Tubazione:PVC ad innesto - 3Jz3sT1T16Zwu8Crc15gKK 0.992571413157546			0,993			0,993		
	Tubazione:PVC ad innesto - 3Jz3sT1T16Zwu8Crc15gNg 0.128590837071511			0,129			0,129		
	Tubazione:PVC ad innesto - 3Jz3sT1T16Zwu8Crc15gNn 0.949571413157494			0,950			0,950		
	Tubazione:PVC ad innesto - 3Jz3sT1T16Zwu8Crc15gNt 0.128590837071511			0,129			0,129		
	A RIPORTARE IMPIANTI SPECIALI								**290 322,33**
	A RIPORTARE HALL LANDSIDE								**3 211 295,31**
	A RIPORTARE TERMINAL PARTENZE								***36 329 568,5***
	A RIPORTARE								36 583 025,12

COMPUTO METRICO ESTIMATIVO

L1 - TERMINAL

01 - TERMINAL PARTENZE

001 - HALL LANDSIDE

SPE - IMPIANTI SPECIALI

N. ARTICOLO	INDICAZIONE DEI LAVORI E DELLE PROVVISTE	U.M.	DIMENSIONI				QUANTITA'	PREZZO	IMPORTO
			SIMILI	LUNG.	LARG.	ALT.			
	RIPORTO								36 583 025,12
	Tubazione:PVC ad innesto - 3Jz3sT1T16Zwu8Crc15gNI 0.992571413157546			0,993			0,993		
	Tubazione:PVC ad innesto - 3Jz3sT1T16Zwu8Crc15gNG 0.128590837071511			0,129			0,129		
	Tubazione:PVC ad innesto - 3Jz3sT1T16Zwu8Crc15gM$ 0.949571413157493			0,950			0,950		
	Tubazione:PVC ad innesto - 3Jz3sT1T16Zwu8Crc15gMz 0.128590837071511			0,129			0,129		
	Tubazione:PVC ad innesto - 0z3b7jZCT4NwMoRQJLKTeI 1.15775572759718			1,158			1,158		
	Tubazione:PVC ad innesto - 0z3b7jZCT4NwMoRQJLKTl4 4.90826999884736			4,908			4,908		
	Tubazione:PVC ad innesto - 0y5CYaF4H1jxoalLv5WD6s 0.129019677311033			0,129			0,129		
	Tubazione:PVC ad innesto - 0y5CYaF4H1jxoalLv5WD6q 0.810925332732084			0,811			0,811		
	Tubazione:PVC ad innesto - 0y5CYaF4H1jxoalLv5WD6g 0.810925332732063			0,811			0,811		
	Tubazione:PVC ad innesto - 0y5CYaF4H1jxoalLv5WD6i 0.810925332730893			0,811			0,811		
	Tubazione:PVC ad innesto - 0y5CYaF4H1jxoalLv5WD6Y 0.25129078808184			0,251			0,251		
	Tubazione:PVC ad innesto - 0y5CYaF4H1jxoalLv5WD6c 0.81092857997431			0,811			0,811		
	Tubazione:PVC ad innesto - 2ugZzuWfn3huagA2JdcuJG 19.6975338243008			19,698			19,698		
	Tubazione:PVC ad innesto - 2ugZzuWfn3huagA2JdcuJE 1.15726710891931			1,157			1,157		
	Tubazione:PVC ad innesto - 1AN6sfQZvAlfRevpl_hzMY 1.4598085842433			1,460			1,460		
	Tubazione:PVC ad innesto - 1AN6sfQZvAlfRevpl_hz28 44.5149050456957			44,515			44,515		
	Tubazione:PVC ad innesto - 1AN6sfQZvAlfRevpl_hz3Q 4.90779541853582			4,908			4,908		
	Tubazione:PVC ad innesto - 1AN6sfQZvAlfRevpl_hz0h 1.15640072439545			1,156			1,156		
	Tubazione:PVC ad innesto - 1AN6sfQZvAlfRevpl_hz0q 1.4950085842433			1,495			1,495		
	Tubazione:PVC ad innesto - 1AN6sfQZvAlfRevpl_hzxd 0.103723440842429			0,104			0,104		
	Tubazione:PVC ad innesto - 1AN6sfQZvAlfRevpl_hz$W 19.6975338249385			19,698			19,698		
	Tubazione:PVC ad innesto - 1AN6sfQZvAlfRevpl_hz$Z 1.37660400277239			1,377			1,377		
	Tubazione:PVC ad innesto - 1AN6sfQZvAlfRevpl_hz$d 0.103723440851858			0,104			0,104		
	Tubazione:PVC ad innesto - 1AN6sfQZvAlfRevpl_hznX 19.6975338249384			19,698			19,698		
	Tubazione:PVC ad innesto - 1AN6sfQZvAlfRevpl_hznb 0.103723440842458			0,104			0,104		
	Tubazione:PVC ad innesto - 0T$rsa65X0YxVVRKbqaBNd 4.90700000000002			4,907			4,907		
	A RIPORTARE IMPIANTI SPECIALI								**290 322,33**
	A RIPORTARE HALL LANDSIDE								**3 211 295,31**
	A RIPORTARE TERMINAL PARTENZE								***36 329 568,5***
	A RIPORTARE								36 583 025,12

COMPUTO METRICO ESTIMATIVO

L1 - TERMINAL

01 - TERMINAL PARTENZE

001 - HALL LANDSIDE

SPE - IMPIANTI SPECIALI

N. ARTICOLO	INDICAZIONE DEI LAVORI E DELLE PROVVISTE	U.M.	DIMENSIONI				QUANTITA'	PREZZO	IMPORTO
			SIMILI	LUNG.	LARG.	ALT.			
	RIPORTO								36 583 025,12
	Tubazione:PVC ad innesto - 2Sa6wzGnfCzwbJVaBcSQFX 1.15640072439545			1,156			1,156		
	Tubazione:PVC ad innesto - 2Sa6wzGnfCzwbJVaBcSQFe 1.37980400252565			1,380			1,380		
	Tubazione:PVC ad innesto - 2Sa6wzGnfCzwbJVaBcSQFg 19.6975338249384			19,698			19,698		
	Tubazione:PVC ad innesto - 2Sa6wzGnfCzwbJVaBcSQFi 0.103723440842458			0,104			0,104		
	Tubazione:PVC ad innesto - 2Sa6wzGnfCzwbJVaBcSQIw 1.15640072439545			1,156			1,156		
	Tubazione:PVC ad innesto - 2Sa6wzGnfCzwbJVaBcSQJ1 1.42000858398988			1,420			1,420		
	Tubazione:PVC ad innesto - 2Sa6wzGnfCzwbJVaBcSQJ3 19.6975338249384			19,698			19,698		
	Tubazione:PVC ad innesto - 2Sa6wzGnfCzwbJVaBcSQJ5 0.103723440842458			0,104			0,104		
	Tubazione:PVC ad innesto - 2Sa6wzGnfCzwbJVaBcSQJz 4.864795418536			4,865			4,865		
	Tubazione:PVC ad innesto - 2Sa6wzGnfCzwbJVaBcSQKU 1.15640072439545			1,156			1,156		
	Tubazione:PVC ad innesto - 2Sa6wzGnfCzwbJVaBcSQKb 1.42000858398988			1,420			1,420		
	Tubazione:PVC ad innesto - 2Sa6wzGnfCzwbJVaBcSQKd 19.6975338249384			19,698			19,698		
	Tubazione:PVC ad innesto - 2Sa6wzGnfCzwbJVaBcSQKf 0.103723440842458			0,104			0,104		
	Tubazione:PVC ad innesto - 2Sa6wzGnfCzwbJVaBcSQQ1 1.15640072439545			1,156			1,156		
	Tubazione:PVC ad innesto - 2Sa6wzGnfCzwbJVaBcSQQ8 1.42000858398988			1,420			1,420		
	Tubazione:PVC ad innesto - 2Sa6wzGnfCzwbJVaBcSQQA 19.6975338249384			19,698			19,698		
	Tubazione:PVC ad innesto - 2Sa6wzGnfCzwbJVaBcSQQC 0.103723440842458			0,104			0,104		
	Tubazione:PVC ad innesto - 2Sa6wzGnfCzwbJVaBcSQRL 4.94257424111435			4,943			4,943		
	Tubazione:PVC ad innesto - 2Sa6wzGnfCzwbJVaBcSQV2 1.15640072439545			1,156			1,156		
	Tubazione:PVC ad innesto - 2Sa6wzGnfCzwbJVaBcSQV9 1.2618040012146			1,262			1,262		
	Tubazione:PVC ad innesto - 2Sa6wzGnfCzwbJVaBcSQVB 19.6975338249384			19,698			19,698		
	Tubazione:PVC ad innesto - 2Sa6wzGnfCzwbJVaBcSQVD 0.103723440842458			0,104			0,104		
	Tubazione:PVC ad innesto - 2Sa6wzGnfCzwbJVaBcSQTr 4.9071557749326			4,907			4,907		
	Tubazione:PVC ad innesto - 2Sa6wzGnfCzwbJVaBcSRZo 1.15640072439545			1,156			1,156		
	Tubazione:PVC ad innesto - 2Sa6wzGnfCzwbJVaBcSRZv 1.34500858267883			1,345			1,345		
	Tubazione:PVC ad innesto - 2Sa6wzGnfCzwbJVaBcSRZx 19.6975338249384			19,698			19,698		
	A RIPORTARE IMPIANTI SPECIALI								**290 322,33**
	A RIPORTARE HALL LANDSIDE								**3 211 295,31**
	A RIPORTARE TERMINAL PARTENZE								***36 329 568,5***
	A RIPORTARE								36 583 025,12

COMPUTO METRICO ESTIMATIVO

L1 - TERMINAL

01 - TERMINAL PARTENZE

001 - HALL LANDSIDE

SPE - IMPIANTI SPECIALI

N. ARTICOLO	INDICAZIONE DEI LAVORI E DELLE PROVVISTE	U.M.	DIMENSIONI				QUANTITA'	PREZZO	IMPORTO
			SIMILI	LUNG.	LARG.	ALT.			
	RIPORTO								36 583 025,12
	Tubazione:PVC ad innesto - 2Sa6wzGnfCzwbJVaBcSRZz 0.103723440842458			0,104			0,104		
	Tubazione:PVC ad innesto - 2Sa6wzGnfCzwbJVaBcSRXJ 4.90779541853578			4,908			4,908		
	Tubazione:PVC ad innesto - 2Sa6wzGnfCzwbJVaBcSRde 1.15640072439545			1,156			1,156		
	Tubazione:PVC ad innesto - 2Sa6wzGnfCzwbJVaBcSRdl 1.34500858267883			1,345			1,345		
	Tubazione:PVC ad innesto - 2Sa6wzGnfCzwbJVaBcSRdn 19.6975338249384			19,698			19,698		
	Tubazione:PVC ad innesto - 2Sa6wzGnfCzwbJVaBcSRdp 0.103723440842458			0,104			0,104		
	Tubazione:PVC ad innesto - 2Sa6wzGnfCzwbJVaBcSRgl 1.15640072439545			1,156			1,156		
	Tubazione:PVC ad innesto - 2Sa6wzGnfCzwbJVaBcSRgs 1.34500858267883			1,345			1,345		
	Tubazione:PVC ad innesto - 2Sa6wzGnfCzwbJVaBcSRgu 19.6975338249384			19,698			19,698		
	Tubazione:PVC ad innesto - 2Sa6wzGnfCzwbJVaBcSRgw 0.103723440842458			0,104			0,104		
	Tubazione:PVC ad innesto - 2Sa6wzGnfCzwbJVaBcSRhk 4.9071557749326			4,907			4,907		
	Tubazione:PVC ad innesto - 2Sa6wzGnfCzwbJVaBcSRlw 4.67221657927116			4,672			4,672		
	Tubazione:PVC ad innesto - 1XGHKOPR1CyA967FSH7SuI 5.69956672092614			5,700			5,700		
	Tubazione:PVC ad innesto - 1XGHKOPR1CyA967FSH7Swa 5.68856672117949			5,689			5,689		
	Tubazione:PVC ad innesto - 1XGHKOPR1CyA967FSH7Swh 5.8495667235481			5,850			5,850		
	Tubazione:PVC ad innesto - 1XGHKOPR1CyA967FSH7Sw_ 5.97279541853576			5,973			5,973		
	Tubazione:PVC ad innesto - 1XGHKOPR1CyA967FSH7SzD 5.97279541853576			5,973			5,973		
	Tubazione:PVC ad innesto - 1XGHKOPR1CyA967FSH7S3V 0.142359089121397			0,142			0,142		
	Tubazione:PVC ad innesto - 2Sa6wzGnfCzwbJVaBcSQT0 24.6120608043411			24,612			24,612		
	Tubazione:PVC ad innesto - 1XGHKOPR1CyA967FSH7S6f 0.142359089120978			0,142			0,142		
	Tubazione:PVC ad innesto - 1XGHKOPR1CyA967FSH7S9a 0.142359089110335			0,142			0,142		
	Tubazione:PVC ad innesto - 1XGHKOPR1CyA967FSH7SC1 4.20525035537086			4,205			4,205		
	Tubazione:PVC ad innesto - 1XGHKOPR1CyA967FSH7SC3 0.185359089123893			0,185			0,185		
	Tubazione:PVC ad innesto - 1XGHKOPR1CyA967FSH7SCF 0.142359089120978			0,142			0,142		
	Tubazione:PVC ad innesto - 1XGHKOPR1CyA967FSH7SC_ 4.90684430417705			4,907			4,907		
	Tubazione:PVC ad innesto - 1XGHKOPR1CyA967FSH7SEG 1.15640072439545			1,156			1,156		
	A RIPORTARE IMPIANTI SPECIALI								**290 322,33**
	A RIPORTARE HALL LANDSIDE								**3 211 295,31**
	A RIPORTARE TERMINAL PARTENZE								***36 329 568,5***
	A RIPORTARE								36 583 025,12

COMPUTO METRICO ESTIMATIVO

L1 - TERMINAL

01 - TERMINAL PARTENZE

001 - HALL LANDSIDE

SPE - IMPIANTI SPECIALI

N. ARTICOLO	INDICAZIONE DEI LAVORI E DELLE PROVVISTE	U.M.	DIMENSIONI				QUANTITA'	PREZZO	IMPORTO
			SIMILI	LUNG.	LARG.	ALT.			
	RIPORTO								36 583 025,12
	Tubazione:PVC ad innesto - 1XGHKOPR1CyA967FSH7SEP 1.34500858267977			1,345			1,345		
	Tubazione:PVC ad innesto - 1XGHKOPR1CyA967FSH7SER 19.6975338249384			19,698			19,698		
	Tubazione:PVC ad innesto - 1XGHKOPR1CyA967FSH7SEb 0.103723440842458			0,104			0,104		
	Tubazione:PVC ad innesto - 1XGHKOPR1CyA967FSH7SHE 0.085504400853192			0,086			0,086		
	Tubazione:PVC ad innesto - 1XGHKOPR1CyA967FSH7SIL 1.15640072439545			1,156			1,156		
	Tubazione:PVC ad innesto - 1XGHKOPR1CyA967FSH7SII 1.34500858267977			1,345			1,345		
	Tubazione:PVC ad innesto - 1XGHKOPR1CyA967FSH7SIS 19.6975338249384			19,698			19,698		
	Tubazione:PVC ad innesto - 1XGHKOPR1CyA967FSH7SIU 0.103723440842458			0,104			0,104		
	Tubazione:PVC ad innesto - 1XGHKOPR1CyA967FSH7SIo 1.15640072439545			1,156			1,156		
	Tubazione:PVC ad innesto - 1XGHKOPR1CyA967FSH7SIx 1.34500858267977			1,345			1,345		
	Tubazione:PVC ad innesto - 1XGHKOPR1CyA967FSH7SL5 19.6975338249384			19,698			19,698		
	Tubazione:PVC ad innesto - 1XGHKOPR1CyA967FSH7SL7 0.103723440842458			0,104			0,104		
	Tubazione:PVC ad innesto - 1XGHKOPR1CyA967FSH7SK2 1.30700000000002			1,307			1,307		
	Tubazione:PVC ad innesto - 1XGHKOPR1CyA967FSH7SN9 4.17079543457334			4,171			4,171		
	Tubazione:PVC ad innesto - 1XGHKOPR1CyA967FSH7SMK 1.15640072439545			1,156			1,156		
	Tubazione:PVC ad innesto - 1XGHKOPR1CyA967FSH7SMT 1.26180400121552			1,262			1,262		
	Tubazione:PVC ad innesto - 1XGHKOPR1CyA967FSH7SMV 19.6975338249384			19,698			19,698		
	Tubazione:PVC ad innesto - 1XGHKOPR1CyA967FSH7SMP 0.103723440842458			0,104			0,104		
	Tubazione:PVC ad innesto - 1XGHKOPR1CyA967FSH7SRG 1.15640072439545			1,156			1,156		
	Tubazione:PVC ad innesto - 1XGHKOPR1CyA967FSH7SRP 1.41994921692719			1,420			1,420		
	Tubazione:PVC ad innesto - 1XGHKOPR1CyA967FSH7SRR 19.6975338249384			19,698			19,698		
	Tubazione:PVC ad innesto - 1XGHKOPR1CyA967FSH7SRb 0.103723440842458			0,104			0,104		
	Tubazione:PVC ad innesto - 1XGHKOPR1CyA967FSH7SR_ 14.9435989974468			14,944			14,944		
	Tubazione:PVC ad innesto - 1XGHKOPR1CyA967FSH7SQU 1.15640072439545			1,156			1,156		
	Tubazione:PVC ad innesto - 1XGHKOPR1CyA967FSH7SQd 1.41994921692719			1,420			1,420		
	Tubazione:PVC ad innesto - 1XGHKOPR1CyA967FSH7SQX 19.6975338249384			19,698			19,698		
	A RIPORTARE IMPIANTI SPECIALI								**290 322,33**
	A RIPORTARE HALL LANDSIDE								**3 211 295,31**
	A RIPORTARE TERMINAL PARTENZE								***36 329 568,5***
	A RIPORTARE								36 583 025,12

COMPUTO METRICO ESTIMATIVO

L1 - TERMINAL

01 - TERMINAL PARTENZE

001 - HALL LANDSIDE

SPE - IMPIANTI SPECIALI

N. ARTICOLO	INDICAZIONE DEI LAVORI E DELLE PROVVISTE	U.M.	DIMENSIONI				QUANTITA'	PREZZO	IMPORTO
			SIMILI	LUNG.	LARG.	ALT.			
	RIPORTO								36 583 025,12
	Tubazione:PVC ad innesto - 1XGHKOPR1CyA967FSH7SQZ 0.103723440842458			0,104			0,104		
	Tubazione:PVC ad innesto - 1XGHKOPR1CyA967FSH7STn 4.90715585404234			4,907			4,907		
	Tubazione:PVC ad innesto - 3V8XAA_zL9Kx7dxtAaJNER 1.15640072439545			1,156			1,156		
	Tubazione:PVC ad innesto - 3V8XAA_zL9Kx7dxtAaJNEI 1.41991154566731			1,420			1,420		
	Tubazione:PVC ad innesto - 3V8XAA_zL9Kx7dxtAaJNEC 19.6975338249384			19,698			19,698		
	Tubazione:PVC ad innesto - 3V8XAA_zL9Kx7dxtAaJNEE 0.103723440842458			0,104			0,104		
	Tubazione:PVC ad innesto - 3V8XAA_zL9Kx7dxtAaJNFA 4.8709323722475			4,871			4,871		
	Tubazione:PVC ad innesto - 3V8XAA_zL9Kx7dxtAaJNCS 1.15640072439545			1,156			1,156		
	Tubazione:PVC ad innesto - 3V8XAA_zL9Kx7dxtAaJNCR 1.33672624860561			1,337			1,337		
	Tubazione:PVC ad innesto - 3V8XAA_zL9Kx7dxtAaJNCL 19.6975338249384			19,698			19,698		
	Tubazione:PVC ad innesto - 3V8XAA_zL9Kx7dxtAaJNCN 0.103723440842458			0,104			0,104		
	Tubazione:PVC ad innesto - 3V8XAA_zL9Kx7dxtAaJNAC 4.9055431041323			4,906			4,906		
	Tubazione:PVC ad innesto - 3V8XAA_zL9Kx7dxtAaJNAE 4.90573000767422			4,906			4,906		
	Tubazione:PVC ad innesto - 3V8XAA_zL9Kx7dxtAaJNAI 4.90699998396251			4,907			4,907		
	Tubazione:PVC ad innesto - 3V8XAA_zL9Kx7dxtAaJN84 1.15640072439545			1,156			1,156		
	Tubazione:PVC ad innesto - 3V8XAA_zL9Kx7dxtAaJN83 1.48665488796213			1,487			1,487		
	Tubazione:PVC ad innesto - 3V8XAA_zL9Kx7dxtAaJN9z 19.6975338249384			19,698			19,698		
	Tubazione:PVC ad innesto - 3V8XAA_zL9Kx7dxtAaJN9$ 0.103723440842458			0,104			0,104		
	Tubazione:PVC ad innesto - 3V8XAA_zL9Kx7dxtAaJN6d 1.15640072439545			1,156			1,156		
	Tubazione:PVC ad innesto - 3V8XAA_zL9Kx7dxtAaJN6U 1.56985946942636			1,570			1,570		
	Tubazione:PVC ad innesto - 3V8XAA_zL9Kx7dxtAaJN6O 19.6975338249384			19,698			19,698		
	Tubazione:PVC ad innesto - 3V8XAA_zL9Kx7dxtAaJN6Q 0.103723440842458			0,104			0,104		
	Tubazione:PVC ad innesto - 3V8XAA_zL9Kx7dxtAaJN7G 4.90795119346826			4,908			4,908		
	Tubazione:PVC ad innesto - 3V8XAA_zL9Kx7dxtAaJN4x 1.15640072439545			1,156			1,156		
	Tubazione:PVC ad innesto - 3V8XAA_zL9Kx7dxtAaJN4o 1.56985946942634			1,570			1,570		
	Tubazione:PVC ad innesto - 3V8XAA_zL9Kx7dxtAaJN4i 19.6975338249384			19,698			19,698		
	A RIPORTARE IMPIANTI SPECIALI								**290 322,33**
	A RIPORTARE HALL LANDSIDE								**3 211 295,31**
	A RIPORTARE TERMINAL PARTENZE								***36 329 568,5***
	A RIPORTARE								36 583 025,12

COMPUTO METRICO ESTIMATIVO

L1 - TERMINAL

01 - TERMINAL PARTENZE

001 - HALL LANDSIDE

SPE - IMPIANTI SPECIALI

N. ARTICOLO	INDICAZIONE DEI LAVORI E DELLE PROVVISTE	U.M.	DIMENSIONI				QUANTITA'	PREZZO	IMPORTO
			SIMILI	LUNG.	LARG.	ALT.			
	RIPORTO								36 583 025,12
	Tubazione:PVC ad innesto - 3V8XAA_zL9Kx7dxtAaJN4k 0.103723440842458			0,104			0,104		
	Tubazione:PVC ad innesto - 3V8XAA_zL9Kx7dxtAaJN2A 1.15640072439545			1,156			1,156		
	Tubazione:PVC ad innesto - 3V8XAA_zL9Kx7dxtAaJN21 1.41180400253793			1,412			1,412		
	Tubazione:PVC ad innesto - 3V8XAA_zL9Kx7dxtAaJN23 19.6975338249384			19,698			19,698		
	Tubazione:PVC ad innesto - 3V8XAA_zL9Kx7dxtAaJN3z 0.103723440842458			0,104			0,104		
	Tubazione:PVC ad innesto - 3V8XAA_zL9Kx7dxtAaJNVK 1.15640072439545			1,156			1,156		
	Tubazione:PVC ad innesto - 3V8XAA_zL9Kx7dxtAaJNVJ 1.49500858400216			1,495			1,495		
	Tubazione:PVC ad innesto - 3V8XAA_zL9Kx7dxtAaJNVD 19.6975338249384			19,698			19,698		
	Tubazione:PVC ad innesto - 3V8XAA_zL9Kx7dxtAaJNVF 0.103723440842458			0,104			0,104		
	Tubazione:PVC ad innesto - 3YvZGEEDb3c9SHI3cVWSYp 4.90636968014201			4,906			4,906		
	Tubazione:PVC ad innesto - 3JH8v7Tdz1DRjihWy1igyb 1.15640072439545			1,156			1,156		
	Tubazione:PVC ad innesto - 3JH8v7Tdz1DRjihWy1igyi 1.49500858400214			1,495			1,495		
	Tubazione:PVC ad innesto - 3JH8v7Tdz1DRjihWy1igyg 19.6975338249384			19,698			19,698		
	Tubazione:PVC ad innesto - 3JH8v7Tdz1DRjihWy1igye 0.103723440842458			0,104			0,104		
	Tubazione:PVC ad innesto - 3JH8v7Tdz1DRjihWy1igzA 1.15640072439545			1,156			1,156		
	Tubazione:PVC ad innesto - 3JH8v7Tdz1DRjihWy1igzL 1.49500858399877			1,495			1,495		
	Tubazione:PVC ad innesto - 3JH8v7Tdz1DRjihWy1igzJ 19.6975338249384			19,698			19,698		
	Tubazione:PVC ad innesto - 3JH8v7Tdz1DRjihWy1igzH 0.103723440842458			0,104			0,104		
	Tubazione:PVC ad innesto - 3JH8v7Tdz1DRjihWy1ig_x 4.90842576726102			4,908			4,908		
	Tubazione:PVC ad innesto - 3JH8v7Tdz1DRjihWy1igoj 4.8709511774304			4,871			4,871		
	Tubazione:PVC ad innesto - 3JH8v7Tdz1DRjihWy1igrX 1.15640072439545			1,156			1,156		
	Tubazione:PVC ad innesto - 3JH8v7Tdz1DRjihWy1igre 1.33680400253787			1,337			1,337		
	Tubazione:PVC ad innesto - 3JH8v7Tdz1DRjihWy1igrs 19.6975338249384			19,698			19,698		
	Tubazione:PVC ad innesto - 3JH8v7Tdz1DRjihWy1igrq 0.103723440842458			0,104			0,104		
	Tubazione:PVC ad innesto - 3JH8v7Tdz1DRjihWy1ig8c 1.15640072439545			1,156			1,156		
	Tubazione:PVC ad innesto - 3JH8v7Tdz1DRjihWy1ig8X 1.4200085840021			1,420			1,420		
	A RIPORTARE IMPIANTI SPECIALI								**290 322,33**
	A RIPORTARE HALL LANDSIDE								**3 211 295,31**
	A RIPORTARE TERMINAL PARTENZE								***36 329 568,5***
	A RIPORTARE								36 583 025,12

COMPUTO METRICO ESTIMATIVO

L1 - TERMINAL

01 - TERMINAL PARTENZE

001 - HALL LANDSIDE

SPE - IMPIANTI SPECIALI

N. ARTICOLO	INDICAZIONE DEI LAVORI E DELLE PROVVISTE	U.M.	DIMENSIONI				QUANTITA'	PREZZO	IMPORTO
			SIMILI	LUNG.	LARG.	ALT.			
	RIPORTO								36 583 025,12
	Tubazione:PVC ad innesto - 3JH8v7Tdz1DRjihWy1ig8l 19.6975338249384			19,698			19,698		
	Tubazione:PVC ad innesto - 3JH8v7Tdz1DRjihWy1ig8j 0.103723440842458			0,104			0,104		
	Tubazione:PVC ad innesto - 3JH8v7Tdz1DRjihWy1ig9Y 4.90779541853572			4,908			4,908		
	Tubazione:PVC ad innesto - 3JH8v7Tdz1DRjihWy1igAf 1.15640072439545			1,156			1,156		
	Tubazione:PVC ad innesto - 3JH8v7Tdz1DRjihWy1igAm 1.42000858400208			1,420			1,420		
	Tubazione:PVC ad innesto - 3JH8v7Tdz1DRjihWy1igA_ 19.6975338249384			19,698			19,698		
	Tubazione:PVC ad innesto - 3JH8v7Tdz1DRjihWy1igAy 0.103723440842458			0,104			0,104		
	Tubazione:PVC ad innesto - 3JH8v7Tdz1DRjihWy1igBb 1.15640072439545			1,156			1,156		
	Tubazione:PVC ad innesto - 3JH8v7Tdz1DRjihWy1igBi 1.42000858400208			1,420			1,420		
	Tubazione:PVC ad innesto - 3JH8v7Tdz1DRjihWy1igBg 19.6975338249384			19,698			19,698		
	Tubazione:PVC ad innesto - 3JH8v7Tdz1DRjihWy1igBe 0.103723440842458			0,104			0,104		
	Tubazione:PVC ad innesto - 3JH8v7Tdz1DRjihWy1igCi 4.20718690195252			4,207			4,207		
	Tubazione:PVC ad innesto - 3JH8v7Tdz1DRjihWy1igDO 4.87072472378494			4,871			4,871		
	Tubazione:PVC ad innesto - 3JH8v7Tdz1DRjihWy1ig32 1.15640072439545			1,156			1,156		
	Tubazione:PVC ad innesto - 3JH8v7Tdz1DRjihWy1ig3D 1.2618040025412			1,262			1,262		
	Tubazione:PVC ad innesto - 3JH8v7Tdz1DRjihWy1ig3B 19.6975338249384			19,698			19,698		
	Tubazione:PVC ad innesto - 3JH8v7Tdz1DRjihWy1ig39 0.103723440842458			0,104			0,104		
	Tubazione:PVC ad innesto - 3JH8v7Tdz1DRjihWy1ig78 1.15640072439545			1,156			1,156		
	Tubazione:PVC ad innesto - 3JH8v7Tdz1DRjihWy1ig7J 1.34500858400543			1,345			1,345		
	Tubazione:PVC ad innesto - 3JH8v7Tdz1DRjihWy1ig7H 19.6975338249384			19,698			19,698		
	Tubazione:PVC ad innesto - 3JH8v7Tdz1DRjihWy1ig7V 0.103723440842458			0,104			0,104		
	Tubazione:PVC ad innesto - 3JH8v7Tdz1DRjihWy1ig1l 4.20779543457338			4,208			4,208		
	Tubazione:PVC ad innesto - 1XJRyGpDrCABTW_S2aJCUr 4.82871583574281			4,829			4,829		
	Tubazione:PVC ad innesto - 1XJRyGpDrCABTW_S2aJCJg 4.94656672117026			4,947			4,947		
	Tubazione:PVC ad innesto - 1XJRyGpDrCABTW_S2aJCJq 5.02156672116685			5,022			5,022		
	Tubazione:PVC ad innesto - 3VYRxL5uH3YxvnxnYhJjZd 5.02279541853585			5,023			5,023		
	A RIPORTARE IMPIANTI SPECIALI								**290 322,33**
	A RIPORTARE HALL LANDSIDE								**3 211 295,31**
	A RIPORTARE TERMINAL PARTENZE								***36 329 568,5***
	A RIPORTARE								36 583 025,12

COMPUTO METRICO ESTIMATIVO

L1 - TERMINAL

01 - TERMINAL PARTENZE

001 - HALL LANDSIDE

SPE - IMPIANTI SPECIALI

N. ARTICOLO	INDICAZIONE DEI LAVORI E DELLE PROVVISTE	U.M.	DIMENSIONI				QUANTITA'	PREZZO	IMPORTO
			SIMILI	LUNG.	LARG.	ALT.			
	RIPORTO								36 583 025,12
	Tubazione:PVC ad innesto - 3VYRxL5uH3YxvnxnYhJjZb 2.68986529982476			2,690			2,690		
	Tubazione:PVC ad innesto - 3VYRxL5uH3YxvnxnYhJiOL 0.153199138346374			0,153			0,153		
	Tubazione:PVC ad innesto - 3V8XAA_zL9Kx7dxtAaJN5E 44.6276131527312			44,628			44,628		
	Tubazione:PVC ad innesto - 3VYRxL5uH3YxvnxnYhJiSD 0.153199138365706			0,153			0,153		
	Tubazione:PVC ad innesto - 3VYRxL5uH3YxvnxnYhJiHU 24.7276375716344			24,728			24,728		
	Tubazione:PVC ad innesto - 3VYRxL5uH3YxvnxnYhJiG3 0.153199138364445			0,153			0,153		
	Tubazione:PVC ad innesto - 3VYRxL5uH3YxvnxnYhJiJf 5.52766203439043			5,528			5,528		
	Tubazione:PVC ad innesto - 2gmpOWqGvByAOTFoqiW2zC 1.4608772600058			1,461			1,461		
	Tubazione:PVC ad innesto - 2gmpOWqGvByAOTFoqiW2z2 1.52087726000541			1,521			1,521		
	Tubazione:PVC ad innesto - 2gmpOWqGvByAOTFoqiW2z0 1.56387726000547			1,564			1,564		
	Tubazione:PVC ad innesto - 2gmpOWqGvByAOTFoqiW2zQ 5.05356672116349			5,054			5,054		
	Tubazione:PVC ad innesto - 2gmpOWqGvByAOTFoqiW2zO 5.02156672116685			5,022			5,022		
	Tubazione:PVC ad innesto - 2gmpOWqGvByAOTFoqiW2zU 4.94656672117026			4,947			4,947		
	Tubazione:PVC ad innesto - 2gmpOWqGvByAOTFoqiW2zI 0.236403719829356			0,236			0,236		
	Tubazione:PVC ad innesto - 2gmpOWqGvByAOTFoqiW2zK 0.196199138364513			0,196			0,196		
	Tubazione:PVC ad innesto - 2gmpOWqGvByAOTFoqiW2zk 0.196199138366105			0,196			0,196		
	Tubazione:PVC ad innesto - 2gmpOWqGvByAOTFoqiW28o 5.02279541853585			5,023			5,023		
	Tubazione:PVC ad innesto - 2gmpOWqGvByAOTFoqiW28m 0.135543366975184			0,136			0,136		
	Tubazione:PVC ad innesto - 2gmpOWqGvByAOTFoqiW2Cy 4.87002537977496			4,870			4,870		
	Tubazione:PVC ad innesto - 2gmpOWqGvByAOTFoqiW2Mo 4.66006765827332			4,660			4,660		
	Tubazione:PVC ad innesto - 2gmpOWqGvByAOTFoqiW2Nm 1.15640072439545			1,156			1,156		
	Tubazione:PVC ad innesto - 2gmpOWqGvByAOTFoqiW2OB 1.34500858400554			1,345			1,345		
	Tubazione:PVC ad innesto - 2gmpOWqGvByAOTFoqiW2O9 19.6975338249384			19,698			19,698		
	Tubazione:PVC ad innesto - 2gmpOWqGvByAOTFoqiW2OF 0.103723440842458			0,104			0,104		
	Tubazione:PVC ad innesto - 2gmpOWqGvByAOTFoqiW2Og 0.153932341726676			0,154			0,154		
	Tubazione:PVC ad innesto - 2gmpOWqGvByAOTFoqiW2PY 1.15640072439545			1,156			1,156		
	A RIPORTARE IMPIANTI SPECIALI								**290 322,33**
	A RIPORTARE HALL LANDSIDE								**3 211 295,31**
	A RIPORTARE TERMINAL PARTENZE								***36 329 568,5***
	A RIPORTARE								36 583 025,12

COMPUTO METRICO ESTIMATIVO

L1 - TERMINAL

01 - TERMINAL PARTENZE

001 - HALL LANDSIDE

SPE - IMPIANTI SPECIALI

N. ARTICOLO	INDICAZIONE DEI LAVORI E DELLE PROVVISTE	U.M.	DIMENSIONI				QUANTITA'	PREZZO	IMPORTO
			SIMILI	LUNG.	LARG.	ALT.			
	RIPORTO								36 583 025,12
	Tubazione:PVC ad innesto - 2gmpOWqGvByAOTFoqiW2Pb 1.26180400254139			1,262			1,262		
	Tubazione:PVC ad innesto - 2gmpOWqGvByAOTFoqiW2Px 19.6975338249384			19,698			19,698		
	Tubazione:PVC ad innesto - 2gmpOWqGvByAOTFoqiW2Pv 0.103723440842458			0,104			0,104		
	Tubazione:PVC ad innesto - 2gmpOWqGvByAOTFoqiW2SF 1.15640072439545			1,156			1,156		
	Tubazione:PVC ad innesto - 2gmpOWqGvByAOTFoqiW2S6 1.42000858400202			1,420			1,420		
	Tubazione:PVC ad innesto - 2gmpOWqGvByAOTFoqiW2S4 19.6975338249384			19,698			19,698		
	Tubazione:PVC ad innesto - 2gmpOWqGvByAOTFoqiW2SQ 0.103723440842458			0,104			0,104		
	Tubazione:PVC ad innesto - 2gmpOWqGvByAOTFoqiW2SX 10.0109332587573			10,011			10,011		
	Tubazione:PVC ad innesto - 2gmpOWqGvByAOTFoqiW2TO 1.15640072439545			1,156			1,156		
	Tubazione:PVC ad innesto - 2gmpOWqGvByAOTFoqiW2TJ 1.420008584002			1,420			1,420		
	Tubazione:PVC ad innesto - 2gmpOWqGvByAOTFoqiW2TH 19.6975338249384			19,698			19,698		
	Tubazione:PVC ad innesto - 2gmpOWqGvByAOTFoqiW2TN 0.103723440842458			0,104			0,104		
	Tubazione:PVC ad innesto - 2gmpOWqGvByAOTFoqiW2U3 4.90826987746666			4,908			4,908		
	Tubazione:PVC ad innesto - 3R$YrunNH07fvkyJ11d_dL 1.15640072439545			1,156			1,156		
	Tubazione:PVC ad innesto - 3R$YrunNH07fvkyJ11d_dI 1.42000858400198			1,420			1,420		
	Tubazione:PVC ad innesto - 3R$YrunNH07fvkyJ11d_ai 19.6975338249384			19,698			19,698		
	Tubazione:PVC ad innesto - 3R$YrunNH07fvkyJ11d_ak 0.103723440842458			0,104			0,104		
	Tubazione:PVC ad innesto - 3R$YrunNH07fvkyJ11d_a2 4.90573012252434			4,906			4,906		
	Tubazione:PVC ad innesto - 3R$YrunNH07fvkyJ11d_bH 1.15640072439545			1,156			1,156		
	Tubazione:PVC ad innesto - 3R$YrunNH07fvkyJ11d_gk 1.33680400177064			1,337			1,337		
	Tubazione:PVC ad innesto - 3R$YrunNH07fvkyJ11d_ge 19.6975338249384			19,698			19,698		
	Tubazione:PVC ad innesto - 3R$YrunNH07fvkyJ11d_gg 0.103723440842458			0,104			0,104		
	Tubazione:PVC ad innesto - 3R$YrunNH07fvkyJ11d_k$ 1.15640072439545			1,156			1,156		
	Tubazione:PVC ad innesto - 3R$YrunNH07fvkyJ11d_kx 1.49500858399854			1,495			1,495		
	Tubazione:PVC ad innesto - 3R$YrunNH07fvkyJ11d_kr 19.6975338249384			19,698			19,698		
	Tubazione:PVC ad innesto - 3R$YrunNH07fvkyJ11d_kt 0.103723440842458			0,104			0,104		
	A RIPORTARE IMPIANTI SPECIALI								**290 322,33**
	A RIPORTARE HALL LANDSIDE								**3 211 295,31**
	A RIPORTARE TERMINAL PARTENZE								***36 329 568,5***
	A RIPORTARE								36 583 025,12

COMPUTO METRICO ESTIMATIVO

L1 - TERMINAL

01 - TERMINAL PARTENZE

001 - HALL LANDSIDE

SPE - IMPIANTI SPECIALI

N. ARTICOLO	INDICAZIONE DEI LAVORI E DELLE PROVVISTE	U.M.	DIMENSIONI				QUANTITA'	PREZZO	IMPORTO
			SIMILI	LUNG.	LARG.	ALT.			
	RIPORTO								36 583 025,12
	Tubazione:PVC ad innesto - 3R$YrunNH07fvkyJ11d_lW 29.9113358191212			29,911			29,911		
	Tubazione:PVC ad innesto - 3R$YrunNH07fvkyJ11d_i3 1.15640072439545			1,156			1,156		
	Tubazione:PVC ad innesto - 3R$YrunNH07fvkyJ11d_iV 1.49500858399853			1,495			1,495		
	Tubazione:PVC ad innesto - 3R$YrunNH07fvkyJ11d_iP 19.6975338249384			19,698			19,698		
	Tubazione:PVC ad innesto - 3R$YrunNH07fvkyJ11d_iR 0.103723440842458			0,104			0,104		
	Tubazione:PVC ad innesto - 3R$YrunNH07fvkyJ11d_j6 4.90672873576879			4,907			4,907		
	Tubazione:PVC ad innesto - 3R$YrunNH07fvkyJ11d_oe 1.15640072439545			1,156			1,156		
	Tubazione:PVC ad innesto - 3R$YrunNH07fvkyJ11d_oa 1.49500858399851			1,495			1,495		
	Tubazione:PVC ad innesto - 3R$YrunNH07fvkyJ11d_oc 19.6975338249384			19,698			19,698		
	Tubazione:PVC ad innesto - 3R$YrunNH07fvkyJ11d_oW 0.103723440842458			0,104			0,104		
	Tubazione:PVC ad innesto - 3R$YrunNH07fvkyJ11d_oA 4.90684424110542			4,907			4,907		
	Tubazione:PVC ad innesto - 3R$YrunNH07fvkyJ11d_yY 1.15640072439545			1,156			1,156		
	Tubazione:PVC ad innesto - 3R$YrunNH07fvkyJ11d_y_ 1.41180400252827			1,412			1,412		
	Tubazione:PVC ad innesto - 3R$YrunNH07fvkyJ11d_yu 19.6975338249384			19,698			19,698		
	Tubazione:PVC ad innesto - 3R$YrunNH07fvkyJ11d_yw 0.103723440842458			0,104			0,104		
	Totale	m					1 550,731	17,04000	26 424,46
74880 AP-E.IEL.098	Fornitura e posa in opera di Tubo 25mm Rosso comprensivo di quanto necessario alla posa in opera (clip di sostegno.raccordi,curve, ecc.)								
	Tubazione:PVC ad innesto - 00OZPYgZ91ggGiMItwH_PB 0.00699802003756461			0,007			0,007		
	Tubazione:PVC ad innesto - 00OZPYgZ91ggGiMItwH_P8 0.0992373916562206			0,099			0,099		
	Tubazione:PVC ad innesto - 00OZPYgZ91ggGiMItwH_OB 0.00699802003759493			0,007			0,007		
	Tubazione:PVC ad innesto - 00OZPYgZ91ggGiMItwH_O8 0.099237391656322			0,099			0,099		
	Tubazione:PVC ad innesto - 00OZPYgZ91ggGiMItwH_VW 0.147999999999997			0,148			0,148		
	Tubazione:PVC ad innesto - 00OZPYgZ91ggGiMItwH_VX 0.099237391656322			0,099			0,099		
	Totale	m					0,459	17,04000	7,82
	Totale 145 - IMP.PREVENZIONE INCENDI Euro								**292 788,19**
	A RIPORTARE TERMINAL PARTENZE								***36 356 000,7***
	A RIPORTARE								36 609 457,40

COMPUTO METRICO ESTIMATIVO

L1 - TERMINAL

01 - TERMINAL PARTENZE

001 - HALL LANDSIDE

SPE - IMPIANTI SPECIALI

N. ARTICOLO	INDICAZIONE DEI LAVORI E DELLE PROVVISTE	U.M.	DIMENSIONI				QUANTITA'	PREZZO	IMPORTO
			SIMILI	LUNG.	LARG.	ALT.			
	RIPORTO								36 609 457,40
	Totale SPE - IMPIANTI SPECIALI Euro								**316 754,61**
	Totale 001 - HALL LANDSIDE Euro								**3 237 727,59**
	A RIPORTARE TERMINAL PARTENZE								***36 356 000,7***
	A RIPORTARE								36 609 457,40

COMPUTO METRICO ESTIMATIVO

L1 - TERMINAL

01 - TERMINAL PARTENZE

002 - HALL AIRSIDE

ARC - OPERE ARCHITETTONICHE

N. ARTICOLO	INDICAZIONE DEI LAVORI E DELLE PROVVISTE	U.M.	DIMENSIONI				QUANTITA'	PREZZO	IMPORTO
			SIMILI	LUNG.	LARG.	ALT.			
	RIPORTO								36 609 457,40
	022 - PARTIZIONI INTERNE								
31050 AP-E.ARC.035	1.MI.01C_Parete in pannelli di cls vibrocompresso, controparete con doppia lastra di cartongesso di cui una fibrorinforzata e pannello in legno - sp. tot. 25,1 cm								
	01_TERMINAL PARTENZE_HALL AIRSIDE								
	1.MI.01C_Parete interna divisoria in pannelli ALFA + controparete + riv. pannello								
	R-00_Piano Terra-Rustico 1 * (16.03)		1,000			16,030	16,030		
	F-00_Piano Terra-Finito 1 * (11.90)		1,000			11,900	11,900		
	F-00_Piano Terra-Finito 1 * (3.80)		1,000			3,800	3,800		
	Totale	m²					31,730	222,78000	7 068,81
31180 AP-E.ARC.039	1.MI.02D_Parete con doppia lastra di cartongesso su un lato, pannello in legno truciolare sull'altro ed interposto doppio strato di isolante interno - sp. tot . 20,3 cm								
	01_TERMINAL PARTENZE_HALL AIRSIDE								
	1.MI.02D_Parete interna divisoria in cartongesso + riv. pannello								
	R-00_Piano Terra-Rustico 1 * (0.79)		1,000			0,790	0,790		
	F-00_Piano Terra-Finito 1 * (21.13)		1,000			21,130	21,130		
	R-00_Piano Terra-Rustico 1 * (46.79)		1,000			46,790	46,790		
	Totale	m²					68,710	189,89000	13 047,34
31230 AP-E.ARC.040	1.MI.02E_Parete con singola lastra di cartongesso su un lato, pannello in legno truciolare sull'altro ed interposto doppio strato di isolante interno - sp. tot . 20,3 cm								
	01_TERMINAL PARTENZE_HALL AIRSIDE								
	1.MI.02E_Parete interna divisoria in cartongesso + riv. ceramico + riv. pannello								
	R-00_Piano Terra-Rustico 1 * (21.13)		1,000			21,130	21,130		
	F-00_Piano Terra-Finito 1 * (14.53)		1,000			14,530	14,530		
	A RIPORTARE OPERE ARCHITETTONICHE								**20 116,15**
	A RIPORTARE HALL AIRSIDE								**20 116,15**
	A RIPORTARE TERMINAL PARTENZE								***36 376 116,9***
	A RIPORTARE								36 629 573,55

COMPUTO METRICO ESTIMATIVO

L1 - TERMINAL

01 - TERMINAL PARTENZE

002 - HALL AIRSIDE

ARC - OPERE ARCHITETTONICHE

N. ARTICOLO	INDICAZIONE DEI LAVORI E DELLE PROVVISTE	U.M.	DIMENSIONI				QUANTITA'	PREZZO	IMPORTO
			SIMILI	LUNG.	LARG.	ALT.			
	RIPORTO								36 629 573,55
	F-00_Piano Terra-Finito 1 * (18.43)		1,000			18,430	18,430		
	Totale	m²					54,090	250,55000	13 552,25
31380 AP-E.ARC.048	1.MI.06B_Controparete con singola lastra di cartongesso, pannello in legno e strato di isolante - sp. tot. 16,6 cm								
	01_TERMINAL PARTENZE_HALL AIRSIDE								
	1.MI.06B_Controparete verticale per setto portante corpo scala + riv. pannello								
	F-00_Piano Terra-Finito 1 * (15.83)		1,000			15,830	15,830		
	F-00_Piano Terra-Finito 1 * (14.94)		1,000			14,940	14,940		
	Totale	m²					30,770	142,63000	4 388,73
31410 AP-E.ARC.049	1.MI.08A_Controparete con doppia lastra di cartongesso su entrambi i lati, sottostruttura in acciaio zincato e strato di isolante interposti - sp. tot. 20,3 cm								
	01_TERMINAL PARTENZE_HALL AIRSIDE								
	1.MI.08A_Controparete in cartongesso + pittura								
	F-00_Piano Terra-Finito 1 * (0.85)		1,000			0,850	0,850		
	F-00_Piano Terra-Finito 1 * (0.85)		1,000			0,850	0,850		
	Totale	m²					1,700	186,59000	317,20
31500 AP-E.ARC.051	1.MI.08C_Controparete con doppia lastra di cartongesso su entrambi i lati, sottostruttura in acciaio zincato e strato di isolante interposti - sp. tot. 15,3 cm								
	01_TERMINAL PARTENZE_HALL AIRSIDE								
	1.MI.08C_Controparete in cartongesso + pittura								
	F-00_Piano Terra-Finito 1 * (122.03)		1,000			122,030	122,030		
	F-00_Piano Terra-Finito 1 * (130.99)		1,000			130,990	130,990		
	Totale	m²					253,020	178,53000	45 171,66
31501	1.MI.12C_Parete con doppia lastra di cartongesso sul lato interno, muratura in								
	A RIPORTARE OPERE ARCHITETTONICHE								**83 545,99**
	A RIPORTARE HALL AIRSIDE								**83 545,99**
	A RIPORTARE TERMINAL PARTENZE								***36 439 546,7***
	A RIPORTARE								36 693 003,39

COMPUTO METRICO ESTIMATIVO

L1 - TERMINAL

01 - TERMINAL PARTENZE

002 - HALL AIRSIDE

ARC - OPERE ARCHITETTONICHE

N. ARTICOLO	INDICAZIONE DEI LAVORI E DELLE PROVVISTE	U.M.	DIMENSIONI				QUANTITA'	PREZZO	IMPORTO
			SIMILI	LUNG.	LARG.	ALT.			
	RIPORTO								36 693 003,39
AP-E.ARC.056	blocchi armati di cls e pannellatura in legno sul lato esterno ed interposto isolante- sp. tot. 33,1 cm								
	01_TERMINAL PARTENZE_HALL AIRSIDE								
	1.MI.12C_NoFin(x1)_Parete interna divisoria in pannelli BLOX + controparete + riv. pannello								
	R-00_Piano Terra-Rustico 1 * (11.67)		1,000			11,670	11,670		
	Totale	m²					11,670	266,29000	3 107,60
31990 AP-E.ARC.111	1.VL.02B_Veletta con lastra singola di cartongesso sul lato interno e doppia su quello esterno con isolante in lana minerale sp. 5 cm interposto - sp. tot. 9,0 cm								
	01_TERMINAL PARTENZE_HALL AIRSIDE								
	1.VL.02B_veletta ctgs 1 orditura + pittura								
	I-01b_Piano Mezzanino-Intradosso H400 1 * (16.66)		1,000			16,660	16,660		
	Totale	m²					16,660	178,79000	2 978,64
32030 AP-E.ARC.112	1.VL.02C_Veletta con lastra singola in cartongesso ed isolante in lana minerale sp. 5 cm interposto sul lato interno, pannello in legno su quello esterno ed - sp. tot. 12,8 cm								
	01_TERMINAL PARTENZE_HALL AIRSIDE								
	1.VL.02C_veletta ctgs + riv. pannello								
	I-01b_Piano Mezzanino-Intradosso H400 1 * (17.10)		1,000			17,100	17,100		
	I-01b_Piano Mezzanino-Intradosso H400 1 * (16.32)		1,000			16,320	16,320		
	I-01b_Piano Mezzanino-Intradosso H400 1 * (16.38)		1,000			16,380	16,380		
	I-01b_Piano Mezzanino-Intradosso H400 1 * (17.10)		1,000			17,100	17,100		
	Totale	m²					66,900	225,93000	15 114,72
32060 AP-E.ARC.113	1.VL.03A_Veletta con lastre di cartongesso e doppio strato di isolante in lana minerale sp. 5 cm interposto sul lato interno, pannello in legno su quello esterno - sp. tot. 18,8 cm								
	A RIPORTARE OPERE ARCHITETTONICHE								**104 746,95**
	A RIPORTARE HALL AIRSIDE								**104 746,95**
	A RIPORTARE TERMINAL PARTENZE								***36 460 747,7***
	A RIPORTARE								36 714 204,35

COMPUTO METRICO ESTIMATIVO

L1 - TERMINAL

01 - TERMINAL PARTENZE

002 - HALL AIRSIDE

ARC - OPERE ARCHITETTONICHE

N. ARTICOLO	INDICAZIONE DEI LAVORI E DELLE PROVVISTE	U.M.	DIMENSIONI				QUANTITA'	PREZZO	IMPORTO
			SIMILI	LUNG.	LARG.	ALT.			
	RIPORTO								36 714 204,35
	01_TERMINAL PARTENZE_HALL AIRSIDE								
	1.VL.03A_veletta ctgs 2 orditure + riv. pannello								
	I-01a_Piano Mezzanino-Intradosso H270 1 * (5.34)		1,000			5,340	5,340		
	I-01a_Piano Mezzanino-Intradosso H270 1 * (24.70)		1,000			24,700	24,700		
	I-01a_Piano Mezzanino-Intradosso H270 1 * (19.20)		1,000			19,200	19,200		
	Totale	m²					49,240	198,20000	9 759,37
32150 AP-E.ARC.115	1.VL.03C_Veletta con lastra singola di cartongesso se entrambi i lati e doppio strato di isolante in lana minerale sp. 5 interposto tra le lastre, - sp. tot. 13,5 cm								
	01_TERMINAL PARTENZE_HALL AIRSIDE								
	1.VL.03C_veletta ctgs 2 orditure								
	I-01c_Piano Mezzanino-Intradosso H500 1 * (21.79)		1,000			21,790	21,790		
	I-01c_Piano Mezzanino-Intradosso H500 1 * (11.85)		1,000			11,850	11,850		
	Totale	m²					33,640	131,70000	4 430,39
32230 AP-E.ARC.125	1.VS.01_Veletta strutturale ad orditura metallica doppia- sp. tot. 10,0 cm								
	01_TERMINAL PARTENZE_HALL AIRSIDE								
	1.VS.01_veletta strutturale 2 orditure								
	I-01b_Piano Mezzanino-Intradosso H400 1 * (17.55)		1,000			17,550	17,550		
	I-01b_Piano Mezzanino-Intradosso H400 1 * (3.07)		1,000			3,070	3,070		
	I-01b_Piano Mezzanino-Intradosso H400 1 * (6.11)		1,000			6,110	6,110		
	I-01b_Piano Mezzanino-Intradosso H400 1 * (4.30)		1,000			4,300	4,300		
	I-01b_Piano Mezzanino-Intradosso H400 1 * (5.43)		1,000			5,430	5,430		
	I-01b_Piano Mezzanino-Intradosso H400 1 * (14.78)		1,000			14,780	14,780		
	I-01b_Piano Mezzanino-Intradosso H400 1 * (3.75)		1,000			3,750	3,750		
	I-01b_Piano Mezzanino-Intradosso H400 1 * (3.63)		1,000			3,630	3,630		
	A RIPORTARE OPERE ARCHITETTONICHE								**118 936,71**
	A RIPORTARE HALL AIRSIDE								**118 936,71**
	A RIPORTARE TERMINAL PARTENZE								***36 474 937,5***
	A RIPORTARE								36 728 394,11

COMPUTO METRICO ESTIMATIVO

L1 - TERMINAL

01 - TERMINAL PARTENZE

002 - HALL AIRSIDE

ARC - OPERE ARCHITETTONICHE

N. ARTICOLO	INDICAZIONE DEI LAVORI E DELLE PROVVISTE	U.M.	DIMENSIONI				QUANTITA'	PREZZO	IMPORTO
			SIMILI	LUNG.	LARG.	ALT.			
	RIPORTO								36 728 394,11
	I-01b_Piano Mezzanino-Intradosso H400 1 * (14.79)		1,000			14,790	14,790		
	I-01b_Piano Mezzanino-Intradosso H400 1 * (19.31)		1,000			19,310	19,310		
	I-01b_Piano Mezzanino-Intradosso H400 1 * (19.31)		1,000			19,310	19,310		
	I-01b_Piano Mezzanino-Intradosso H400 1 * (14.33)		1,000			14,330	14,330		
	I-01b_Piano Mezzanino-Intradosso H400 1 * (4.85)		1,000			4,850	4,850		
	I-01b_Piano Mezzanino-Intradosso H400 1 * (16.74)		1,000			16,740	16,740		
	Totale	m²					147,950	49,68000	7 350,16
32240 AP-E.ARC.126	1.VS.02_Veletta strutturale a singola orditura metallica- sp. tot. 5,0 cm								
	01_TERMINAL PARTENZE_HALL AIRSIDE								
	1.VS.02_veletta strutturale 1 orditura								
	I-01b_Piano Mezzanino-Intradosso H400 1 * (0.15)		1,000			0,150	0,150		
	I-01b_Piano Mezzanino-Intradosso H400 1 * (0.15)		1,000			0,150	0,150		
	I-01b_Piano Mezzanino-Intradosso H400 1 * (0.15)		1,000			0,150	0,150		
	I-01b_Piano Mezzanino-Intradosso H400 1 * (0.15)		1,000			0,150	0,150		
	I-01b_Piano Mezzanino-Intradosso H400 1 * (0.15)		1,000			0,150	0,150		
	I-01b_Piano Mezzanino-Intradosso H400 1 * (0.15)		1,000			0,150	0,150		
	I-01b_Piano Mezzanino-Intradosso H400 1 * (0.15)		1,000			0,150	0,150		
	I-01b_Piano Mezzanino-Intradosso H400 1 * (0.15)		1,000			0,150	0,150		
	I-01b_Piano Mezzanino-Intradosso H400 1 * (0.15)		1,000			0,150	0,150		
	I-01b_Piano Mezzanino-Intradosso H400 1 * (0.15)		1,000			0,150	0,150		
	I-01b_Piano Mezzanino-Intradosso H400 1 * (0.15)		1,000			0,150	0,150		
	I-01b_Piano Mezzanino-Intradosso H400 1 * (0.15)		1,000			0,150	0,150		
	I-01b_Piano Mezzanino-Intradosso H400 1 * (0.15)		1,000			0,150	0,150		
	A RIPORTARE OPERE ARCHITETTONICHE								**126 286,87**
	A RIPORTARE HALL AIRSIDE								**126 286,87**
	A RIPORTARE TERMINAL PARTENZE								***36 482 287,6***
	A RIPORTARE								36 735 744,27

COMPUTO METRICO ESTIMATIVO

L1 - TERMINAL

01 - TERMINAL PARTENZE

002 - HALL AIRSIDE

ARC - OPERE ARCHITETTONICHE

N. ARTICOLO	INDICAZIONE DEI LAVORI E DELLE PROVVISTE	U.M.	DIMENSIONI				QUANTITA'	PREZZO	IMPORTO
			SIMILI	LUNG.	LARG.	ALT.			
	RIPORTO								36 735 744,27
	I-01b_Piano Mezzanino-Intradosso H400 1 * (0.15)		1,000			0,150	0,150		
	I-01b_Piano Mezzanino-Intradosso H400 1 * (0.15)		1,000			0,150	0,150		
	I-01b_Piano Mezzanino-Intradosso H400 1 * (0.15)		1,000			0,150	0,150		
	I-01b_Piano Mezzanino-Intradosso H400 1 * (0.15)		1,000			0,150	0,150		
	I-01b_Piano Mezzanino-Intradosso H400 1 * (0.15)		1,000			0,150	0,150		
	I-01b_Piano Mezzanino-Intradosso H400 1 * (0.15)		1,000			0,150	0,150		
	I-01b_Piano Mezzanino-Intradosso H400 1 * (0.15)		1,000			0,150	0,150		
	I-01b_Piano Mezzanino-Intradosso H400 1 * (0.15)		1,000			0,150	0,150		
	I-01b_Piano Mezzanino-Intradosso H400 1 * (0.15)		1,000			0,150	0,150		
	I-01b_Piano Mezzanino-Intradosso H400 1 * (0.15)		1,000			0,150	0,150		
	I-01b_Piano Mezzanino-Intradosso H400 1 * (0.15)		1,000			0,150	0,150		
	I-01b_Piano Mezzanino-Intradosso H400 1 * (0.15)		1,000			0,150	0,150		
	I-01b_Piano Mezzanino-Intradosso H400 1 * (0.15)		1,000			0,150	0,150		
	I-01b_Piano Mezzanino-Intradosso H400 1 * (0.15)		1,000			0,150	0,150		
	I-01b_Piano Mezzanino-Intradosso H400 1 * (0.15)		1,000			0,150	0,150		
	I-01b_Piano Mezzanino-Intradosso H400 1 * (0.15)		1,000			0,150	0,150		
	I-01b_Piano Mezzanino-Intradosso H400 1 * (0.15)		1,000			0,150	0,150		
	I-01b_Piano Mezzanino-Intradosso H400 1 * (0.15)		1,000			0,150	0,150		
	I-01b_Piano Mezzanino-Intradosso H400 1 * (0.14)		1,000			0,140	0,140		
	I-01b_Piano Mezzanino-Intradosso H400 1 * (0.14)		1,000			0,140	0,140		
	I-01b_Piano Mezzanino-Intradosso H400 1 * (0.14)		1,000			0,140	0,140		
	I-01b_Piano Mezzanino-Intradosso H400 1 * (0.14)		1,000			0,140	0,140		
	I-01b_Piano Mezzanino-Intradosso H400 1 * (0.14)		1,000			0,140	0,140		
	A RIPORTARE OPERE ARCHITETTONICHE								**126 286,87**
	A RIPORTARE HALL AIRSIDE								**126 286,87**
	A RIPORTARE TERMINAL PARTENZE								***36 482 287,6***
	A RIPORTARE								36 735 744,27

COMPUTO METRICO ESTIMATIVO

L1 - TERMINAL

01 - TERMINAL PARTENZE

002 - HALL AIRSIDE

ARC - OPERE ARCHITETTONICHE

N. ARTICOLO	INDICAZIONE DEI LAVORI E DELLE PROVVISTE	U.M.	DIMENSIONI				QUANTITA'	PREZZO	IMPORTO
			SIMILI	LUNG.	LARG.	ALT.			
	RIPORTO								36 735 744,27
	I-01b_Piano Mezzanino-Intradosso H400 1 * (0.15)		1,000			0,150	0,150		
	I-01b_Piano Mezzanino-Intradosso H400 1 * (0.15)		1,000			0,150	0,150		
	I-01b_Piano Mezzanino-Intradosso H400 1 * (0.15)		1,000			0,150	0,150		
	I-01b_Piano Mezzanino-Intradosso H400 1 * (0.15)		1,000			0,150	0,150		
	I-01b_Piano Mezzanino-Intradosso H400 1 * (0.15)		1,000			0,150	0,150		
	I-01b_Piano Mezzanino-Intradosso H400 1 * (0.15)		1,000			0,150	0,150		
	I-01b_Piano Mezzanino-Intradosso H400 1 * (0.15)		1,000			0,150	0,150		
	I-01b_Piano Mezzanino-Intradosso H400 1 * (0.15)		1,000			0,150	0,150		
	I-01b_Piano Mezzanino-Intradosso H400 1 * (0.15)		1,000			0,150	0,150		
	I-01b_Piano Mezzanino-Intradosso H400 1 * (0.15)		1,000			0,150	0,150		
	I-01b_Piano Mezzanino-Intradosso H400 1 * (0.15)		1,000			0,150	0,150		
	I-01b_Piano Mezzanino-Intradosso H400 1 * (0.15)		1,000			0,150	0,150		
	I-01b_Piano Mezzanino-Intradosso H400 1 * (0.15)		1,000			0,150	0,150		
	I-01b_Piano Mezzanino-Intradosso H400 1 * (0.15)		1,000			0,150	0,150		
	I-01b_Piano Mezzanino-Intradosso H400 1 * (0.15)		1,000			0,150	0,150		
	I-01b_Piano Mezzanino-Intradosso H400 1 * (0.15)		1,000			0,150	0,150		
	I-01b_Piano Mezzanino-Intradosso H400 1 * (0.15)		1,000			0,150	0,150		
	I-01b_Piano Mezzanino-Intradosso H400 1 * (0.15)		1,000			0,150	0,150		
	I-01b_Piano Mezzanino-Intradosso H400 1 * (0.15)		1,000			0,150	0,150		
	I-01b_Piano Mezzanino-Intradosso H400 1 * (0.15)		1,000			0,150	0,150		
	I-01b_Piano Mezzanino-Intradosso H400 1 * (0.15)		1,000			0,150	0,150		
	I-01b_Piano Mezzanino-Intradosso H400 1 * (0.15)		1,000			0,150	0,150		
	A RIPORTARE OPERE ARCHITETTONICHE								**126 286,87**
	A RIPORTARE HALL AIRSIDE								**126 286,87**
	A RIPORTARE TERMINAL PARTENZE								***36 482 287,6***
	A RIPORTARE								36 735 744,27

COMPUTO METRICO ESTIMATIVO

L1 - TERMINAL

01 - TERMINAL PARTENZE

002 - HALL AIRSIDE

ARC - OPERE ARCHITETTONICHE

N. ARTICOLO	INDICAZIONE DEI LAVORI E DELLE PROVVISTE	U.M.	DIMENSIONI				QUANTITA'	PREZZO	IMPORTO
			SIMILI	LUNG.	LARG.	ALT.			
	RIPORTO								36 735 744,27
	I-01b_Piano Mezzanino-Intradosso H400 1 * (0.15)		1,000			0,150	0,150		
	I-01b_Piano Mezzanino-Intradosso H400 1 * (0.15)		1,000			0,150	0,150		
	I-01b_Piano Mezzanino-Intradosso H400 1 * (0.15)		1,000			0,150	0,150		
	I-01b_Piano Mezzanino-Intradosso H400 1 * (0.15)		1,000			0,150	0,150		
	I-01b_Piano Mezzanino-Intradosso H400 1 * (0.15)		1,000			0,150	0,150		
	I-01b_Piano Mezzanino-Intradosso H400 1 * (0.15)		1,000			0,150	0,150		
	I-01b_Piano Mezzanino-Intradosso H400 1 * (0.15)		1,000			0,150	0,150		
	I-01b_Piano Mezzanino-Intradosso H400 1 * (0.15)		1,000			0,150	0,150		
	I-01b_Piano Mezzanino-Intradosso H400 1 * (0.15)		1,000			0,150	0,150		
	I-01b_Piano Mezzanino-Intradosso H400 1 * (0.15)		1,000			0,150	0,150		
	I-01b_Piano Mezzanino-Intradosso H400 1 * (0.15)		1,000			0,150	0,150		
	I-01b_Piano Mezzanino-Intradosso H400 1 * (0.14)		1,000			0,140	0,140		
	I-01b_Piano Mezzanino-Intradosso H400 1 * (0.14)		1,000			0,140	0,140		
	I-01b_Piano Mezzanino-Intradosso H400 1 * (0.14)		1,000			0,140	0,140		
	I-01b_Piano Mezzanino-Intradosso H400 1 * (0.14)		1,000			0,140	0,140		
	I-01b_Piano Mezzanino-Intradosso H400 1 * (0.14)		1,000			0,140	0,140		
	I-01b_Piano Mezzanino-Intradosso H400 1 * (0.14)		1,000			0,140	0,140		
	I-01b_Piano Mezzanino-Intradosso H400 1 * (0.14)		1,000			0,140	0,140		
	I-01b_Piano Mezzanino-Intradosso H400 1 * (0.14)		1,000			0,140	0,140		
	I-01b_Piano Mezzanino-Intradosso H400 1 * (0.15)		1,000			0,150	0,150		
	I-01b_Piano Mezzanino-Intradosso H400 1 * (0.15)		1,000			0,150	0,150		
	I-01b_Piano Mezzanino-Intradosso H400 1 * (0.15)		1,000			0,150	0,150		
	I-01b_Piano Mezzanino-Intradosso H400 1 * (0.15)		1,000			0,150	0,150		
	I-01b_Piano Mezzanino-Intradosso H400 1 * (0.15)		1,000			0,150	0,150		
	I-01b_Piano Mezzanino-Intradosso H400 1 * (0.15)		1,000			0,150	0,150		
	A RIPORTARE OPERE ARCHITETTONICHE								**126 286,87**
	A RIPORTARE HALL AIRSIDE								**126 286,87**
	A RIPORTARE TERMINAL PARTENZE								***36 482 287,6***
	A RIPORTARE								36 735 744,27

COMPUTO METRICO ESTIMATIVO

L1 - TERMINAL

01 - TERMINAL PARTENZE

002 - HALL AIRSIDE

ARC - OPERE ARCHITETTONICHE

N. ARTICOLO	INDICAZIONE DEI LAVORI E DELLE PROVVISTE	U.M.	DIMENSIONI				QUANTITA'	PREZZO	IMPORTO
			SIMILI	LUNG.	LARG.	ALT.			
	RIPORTO								36 735 744,27
	I-01b_Piano Mezzanino-Intradosso H400 1 * (0.15)		1,000			0,150	0,150		
	I-01b_Piano Mezzanino-Intradosso H400 1 * (0.15)		1,000			0,150	0,150		
	I-01b_Piano Mezzanino-Intradosso H400 1 * (0.15)		1,000			0,150	0,150		
	I-01b_Piano Mezzanino-Intradosso H400 1 * (0.15)		1,000			0,150	0,150		
	I-01b_Piano Mezzanino-Intradosso H400 1 * (0.15)		1,000			0,150	0,150		
	I-01b_Piano Mezzanino-Intradosso H400 1 * (0.15)		1,000			0,150	0,150		
	I-01b_Piano Mezzanino-Intradosso H400 1 * (0.15)		1,000			0,150	0,150		
	I-01b_Piano Mezzanino-Intradosso H400 1 * (0.15)		1,000			0,150	0,150		
	I-01b_Piano Mezzanino-Intradosso H400 1 * (0.15)		1,000			0,150	0,150		
	I-01b_Piano Mezzanino-Intradosso H400 1 * (0.15)		1,000			0,150	0,150		
	I-01b_Piano Mezzanino-Intradosso H400 1 * (0.15)		1,000			0,150	0,150		
	I-01b_Piano Mezzanino-Intradosso H400 1 * (0.15)		1,000			0,150	0,150		
	I-01b_Piano Mezzanino-Intradosso H400 1 * (0.15)		1,000			0,150	0,150		
	I-01b_Piano Mezzanino-Intradosso H400 1 * (0.15)		1,000			0,150	0,150		
	I-01b_Piano Mezzanino-Intradosso H400 1 * (0.15)		1,000			0,150	0,150		
	I-01b_Piano Mezzanino-Intradosso H400 1 * (0.15)		1,000			0,150	0,150		
	I-01b_Piano Mezzanino-Intradosso H400 1 * (0.15)		1,000			0,150	0,150		
	I-01b_Piano Mezzanino-Intradosso H400 1 * (0.15)		1,000			0,150	0,150		
	I-01b_Piano Mezzanino-Intradosso H400 1 * (0.15)		1,000			0,150	0,150		
	I-01b_Piano Mezzanino-Intradosso H400 1 * (0.15)		1,000			0,150	0,150		
	I-01b_Piano Mezzanino-Intradosso H400 1 * (0.15)		1,000			0,150	0,150		
	I-01b_Piano Mezzanino-Intradosso H400 1 * (0.15)		1,000			0,150	0,150		
	A RIPORTARE OPERE ARCHITETTONICHE								**126 286,87**
	A RIPORTARE HALL AIRSIDE								**126 286,87**
	A RIPORTARE TERMINAL PARTENZE								***36 482 287,6***
	A RIPORTARE								36 735 744,27

COMPUTO METRICO ESTIMATIVO

L1 - TERMINAL

01 - TERMINAL PARTENZE

002 - HALL AIRSIDE

ARC - OPERE ARCHITETTONICHE

N. ARTICOLO	INDICAZIONE DEI LAVORI E DELLE PROVVISTE	U.M.	DIMENSIONI				QUANTITA'	PREZZO	IMPORTO
			SIMILI	LUNG.	LARG.	ALT.			
	RIPORTO								36 735 744,27
	I-01b_Piano Mezzanino-Intradosso H400 1 * (0.15)		1,000			0,150	0,150		
	I-01b_Piano Mezzanino-Intradosso H400 1 * (0.15)		1,000			0,150	0,150		
	I-01b_Piano Mezzanino-Intradosso H400 1 * (0.15)		1,000			0,150	0,150		
	I-01b_Piano Mezzanino-Intradosso H400 1 * (0.15)		1,000			0,150	0,150		
	I-01b_Piano Mezzanino-Intradosso H400 1 * (0.15)		1,000			0,150	0,150		
	I-01b_Piano Mezzanino-Intradosso H400 1 * (0.15)		1,000			0,150	0,150		
	I-01b_Piano Mezzanino-Intradosso H400 1 * (0.15)		1,000			0,150	0,150		
	I-01b_Piano Mezzanino-Intradosso H400 1 * (0.15)		1,000			0,150	0,150		
	I-01b_Piano Mezzanino-Intradosso H400 1 * (0.15)		1,000			0,150	0,150		
	I-01b_Piano Mezzanino-Intradosso H400 1 * (0.15)		1,000			0,150	0,150		
	I-01b_Piano Mezzanino-Intradosso H400 1 * (0.15)		1,000			0,150	0,150		
	I-01b_Piano Mezzanino-Intradosso H400 1 * (0.15)		1,000			0,150	0,150		
	I-01b_Piano Mezzanino-Intradosso H400 1 * (0.15)		1,000			0,150	0,150		
	I-01b_Piano Mezzanino-Intradosso H400 1 * (0.15)		1,000			0,150	0,150		
	I-01b_Piano Mezzanino-Intradosso H400 1 * (0.15)		1,000			0,150	0,150		
	I-01b_Piano Mezzanino-Intradosso H400 1 * (0.15)		1,000			0,150	0,150		
	I-01b_Piano Mezzanino-Intradosso H400 1 * (0.15)		1,000			0,150	0,150		
	I-01b_Piano Mezzanino-Intradosso H400 1 * (0.15)		1,000			0,150	0,150		
	I-01b_Piano Mezzanino-Intradosso H400 1 * (0.15)		1,000			0,150	0,150		
	I-01b_Piano Mezzanino-Intradosso H400 1 * (0.15)		1,000			0,150	0,150		
	I-01b_Piano Mezzanino-Intradosso H400 1 * (0.15)		1,000			0,150	0,150		
	I-01b_Piano Mezzanino-Intradosso H400 1 * (0.15)		1,000			0,150	0,150		
	A RIPORTARE OPERE ARCHITETTONICHE								**126 286,87**
	A RIPORTARE HALL AIRSIDE								**126 286,87**
	A RIPORTARE TERMINAL PARTENZE								***36 482 287,6***
	A RIPORTARE								36 735 744,27

COMPUTO METRICO ESTIMATIVO

L1 - TERMINAL

01 - TERMINAL PARTENZE

002 - HALL AIRSIDE

ARC - OPERE ARCHITETTONICHE

N. ARTICOLO	INDICAZIONE DEI LAVORI E DELLE PROVVISTE	U.M.	DIMENSIONI				QUANTITA'	PREZZO	IMPORTO
			SIMILI	LUNG.	LARG.	ALT.			
	RIPORTO								36 735 744,27
	I-01b_Piano Mezzanino-Intradosso H400 1 * (0.15)		1,000			0,150	0,150		
	I-01b_Piano Mezzanino-Intradosso H400 1 * (0.15)		1,000			0,150	0,150		
	I-01b_Piano Mezzanino-Intradosso H400 1 * (0.15)		1,000			0,150	0,150		
	I-01b_Piano Mezzanino-Intradosso H400 1 * (0.15)		1,000			0,150	0,150		
	I-01b_Piano Mezzanino-Intradosso H400 1 * (0.15)		1,000			0,150	0,150		
	I-01b_Piano Mezzanino-Intradosso H400 1 * (0.15)		1,000			0,150	0,150		
	I-01b_Piano Mezzanino-Intradosso H400 1 * (0.15)		1,000			0,150	0,150		
	I-01b_Piano Mezzanino-Intradosso H400 1 * (0.15)		1,000			0,150	0,150		
	I-01b_Piano Mezzanino-Intradosso H400 1 * (0.15)		1,000			0,150	0,150		
	I-01b_Piano Mezzanino-Intradosso H400 1 * (0.15)		1,000			0,150	0,150		
	I-01b_Piano Mezzanino-Intradosso H400 1 * (0.15)		1,000			0,150	0,150		
	I-01b_Piano Mezzanino-Intradosso H400 1 * (0.15)		1,000			0,150	0,150		
	I-01b_Piano Mezzanino-Intradosso H400 1 * (0.15)		1,000			0,150	0,150		
	I-01b_Piano Mezzanino-Intradosso H400 1 * (0.15)		1,000			0,150	0,150		
	I-01b_Piano Mezzanino-Intradosso H400 1 * (0.15)		1,000			0,150	0,150		
	I-01b_Piano Mezzanino-Intradosso H400 1 * (0.15)		1,000			0,150	0,150		
	I-01b_Piano Mezzanino-Intradosso H400 1 * (0.15)		1,000			0,150	0,150		
	I-01b_Piano Mezzanino-Intradosso H400 1 * (0.15)		1,000			0,150	0,150		
	I-01b_Piano Mezzanino-Intradosso H400 1 * (0.15)		1,000			0,150	0,150		
	I-01b_Piano Mezzanino-Intradosso H400 1 * (0.15)		1,000			0,150	0,150		
	I-01b_Piano Mezzanino-Intradosso H400 1 * (0.15)		1,000			0,150	0,150		
	I-01b_Piano Mezzanino-Intradosso H400 1 * (0.15)		1,000			0,150	0,150		
	A RIPORTARE OPERE ARCHITETTONICHE								**126 286,87**
	A RIPORTARE HALL AIRSIDE								**126 286,87**
	A RIPORTARE TERMINAL PARTENZE								***36 482 287,6***
	A RIPORTARE								36 735 744,27

COMPUTO METRICO ESTIMATIVO

L1 - TERMINAL

01 - TERMINAL PARTENZE

002 - HALL AIRSIDE

ARC - OPERE ARCHITETTONICHE

N. ARTICOLO	INDICAZIONE DEI LAVORI E DELLE PROVVISTE	U.M.	DIMENSIONI				QUANTITA'	PREZZO	IMPORTO
			SIMILI	LUNG.	LARG.	ALT.			
	RIPORTO								36 735 744,27
	I-01b_Piano Mezzanino-Intradosso H400 1 * (0.15)		1,000			0,150	0,150		
	I-01b_Piano Mezzanino-Intradosso H400 1 * (0.15)		1,000			0,150	0,150		
	I-01b_Piano Mezzanino-Intradosso H400 1 * (0.15)		1,000			0,150	0,150		
	I-01b_Piano Mezzanino-Intradosso H400 1 * (0.15)		1,000			0,150	0,150		
	I-01b_Piano Mezzanino-Intradosso H400 1 * (0.15)		1,000			0,150	0,150		
	I-01b_Piano Mezzanino-Intradosso H400 1 * (0.15)		1,000			0,150	0,150		
	I-01b_Piano Mezzanino-Intradosso H400 1 * (0.15)		1,000			0,150	0,150		
	I-01b_Piano Mezzanino-Intradosso H400 1 * (0.15)		1,000			0,150	0,150		
	I-01b_Piano Mezzanino-Intradosso H400 1 * (0.15)		1,000			0,150	0,150		
	I-01b_Piano Mezzanino-Intradosso H400 1 * (0.15)		1,000			0,150	0,150		
	I-01b_Piano Mezzanino-Intradosso H400 1 * (0.15)		1,000			0,150	0,150		
	I-01b_Piano Mezzanino-Intradosso H400 1 * (0.15)		1,000			0,150	0,150		
	I-01b_Piano Mezzanino-Intradosso H400 1 * (0.15)		1,000			0,150	0,150		
	I-01b_Piano Mezzanino-Intradosso H400 1 * (0.15)		1,000			0,150	0,150		
	I-01b_Piano Mezzanino-Intradosso H400 1 * (0.15)		1,000			0,150	0,150		
	I-01b_Piano Mezzanino-Intradosso H400 1 * (0.15)		1,000			0,150	0,150		
	I-01b_Piano Mezzanino-Intradosso H400 1 * (0.15)		1,000			0,150	0,150		
	I-01b_Piano Mezzanino-Intradosso H400 1 * (0.15)		1,000			0,150	0,150		
	I-01b_Piano Mezzanino-Intradosso H400 1 * (0.15)		1,000			0,150	0,150		
	I-01b_Piano Mezzanino-Intradosso H400 1 * (0.15)		1,000			0,150	0,150		
	I-01b_Piano Mezzanino-Intradosso H400 1 * (0.15)		1,000			0,150	0,150		
	I-01b_Piano Mezzanino-Intradosso H400 1 * (0.15)		1,000			0,150	0,150		
	A RIPORTARE OPERE ARCHITETTONICHE								**126 286,87**
	A RIPORTARE HALL AIRSIDE								**126 286,87**
	A RIPORTARE TERMINAL PARTENZE								***36 482 287,6***
	A RIPORTARE								36 735 744,27

COMPUTO METRICO ESTIMATIVO

L1 - TERMINAL

01 - TERMINAL PARTENZE

002 - HALL AIRSIDE

ARC - OPERE ARCHITETTONICHE

N. ARTICOLO	INDICAZIONE DEI LAVORI E DELLE PROVVISTE	U.M.	DIMENSIONI				QUANTITA'	PREZZO	IMPORTO
			SIMILI	LUNG.	LARG.	ALT.			
	RIPORTO								36 735 744,27
	I-01b_Piano Mezzanino-Intradosso H400 1 * (0.15)		1,000			0,150	0,150		
	I-01b_Piano Mezzanino-Intradosso H400 1 * (0.15)		1,000			0,150	0,150		
	I-01b_Piano Mezzanino-Intradosso H400 1 * (0.15)		1,000			0,150	0,150		
	I-01c_Piano Mezzanino-Intradosso H500 1 * (3.20)		1,000			3,200	3,200		
	Totale	m²					33,070	38,20000	1 263,27
34130 AP-E.ARC.123	1.VL.07E_Veletta in muratura di blocchi armati di cls (lato interno), controparete con doppia lastra in fibrogesso ed isolamento termico sp. 5 cm (lato esterno) - sp. tot. 27,8 cm								
	01_TERMINAL PARTENZE_HALL AIRSIDE								
	1.VL.07E_veletta pannelli BLOX + controparete 5cm + pittura								
	I-01c_Piano Mezzanino-Intradosso H500 1 * (3.86)		1,000			3,860	3,860		
	Totale	m²					3,860	248,85000	960,56
34360 AP-E.ARC.144	1.DI.02 - Balaustra mobile in pannelli di vetro - H 230 cm								
	01_TERMINAL PARTENZE_HALL AIRSIDE								
	1.DI.02_Partizione verticale mobile in pannelli in plexiglass, pali verticali a sezione circolare e montanti orizzontali a sezione rettangolare - H230								
	F-00_Piano Terra-Finito 1 * (6.12)		1,000	6,120			6,120		
	1 * (6.50)		1,000	6,500			6,500		
	1 * (6.00)		1,000	6,000			6,000		
	Totale	m					18,620	357,40000	6 654,79
34370 AP-E.ARC.145	1.DI.03_Balaustra mobile in pannelli di vetro - H 120 cm								
	01_TERMINAL PARTENZE_HALL AIRSIDE								
	1.DI.03_Balaustra mobile in pannelli in vetro, pali verticali a sezione circolare e								
	A RIPORTARE OPERE ARCHITETTONICHE								**135 165,49**
	A RIPORTARE HALL AIRSIDE								**135 165,49**
	A RIPORTARE TERMINAL PARTENZE								***36 491 166,2***
	A RIPORTARE								36 744 622,89

COMPUTO METRICO ESTIMATIVO

L1 - TERMINAL

01 - TERMINAL PARTENZE

002 - HALL AIRSIDE

ARC - OPERE ARCHITETTONICHE

N. ARTICOLO	INDICAZIONE DEI LAVORI E DELLE PROVVISTE	U.M.	DIMENSIONI				QUANTITA'	PREZZO	IMPORTO
			SIMILI	LUNG.	LARG.	ALT.			
	RIPORTO								36 744 622,89
	montanti orizzontali a sezione rettangolare - H120								
	F-00_Piano Terra-Finito 1 * (15.74)		1,000	15,740			15,740		
	1 * (6.50)		1,000	6,500			6,500		
	1 * (6.12)		1,000	6,120			6,120		
	1 * (6.50)		1,000	6,500			6,500		
	1 * (6.12)		1,000	6,120			6,120		
	1 * (6.12)		1,000	6,120			6,120		
	1 * (6.50)		1,000	6,500			6,500		
	1 * (15.74)		1,000	15,740			15,740		
	1 * (6.08)		1,000	6,080			6,080		
	1 * (6.08)		1,000	6,080			6,080		
	1 * (15.74)		1,000	15,740			15,740		
	1 * (6.08)		1,000	6,080			6,080		
	1 * (15.74)		1,000	15,740			15,740		
	1 * (6.08)		1,000	6,080			6,080		
	1 * (15.74)		1,000	15,740			15,740		
	1 * (6.08)		1,000	6,080			6,080		
	1 * (15.74)		1,000	15,740			15,740		
	1 * (6.08)		1,000	6,080			6,080		
	1 * (15.74)		1,000	15,740			15,740		
	1 * (6.08)		1,000	6,080			6,080		
	Totale	m					212,420	247,53000	52 580,32
	Totale 022 - PARTIZIONI INTERNE Euro								**187 745,81**
	A RIPORTARE OPERE ARCHITETTONICHE								**187 745,81**
	A RIPORTARE HALL AIRSIDE								**187 745,81**
	A RIPORTARE TERMINAL PARTENZE								***36 543 746,6***
	A RIPORTARE								36 797 203,21

COMPUTO METRICO ESTIMATIVO

L1 - TERMINAL

01 - TERMINAL PARTENZE

002 - HALL AIRSIDE

ARC - OPERE ARCHITETTONICHE

N. ARTICOLO	INDICAZIONE DEI LAVORI E DELLE PROVVISTE	U.M.	DIMENSIONI				QUANTITA'	PREZZO	IMPORTO
			SIMILI	LUNG.	LARG.	ALT.			
	RIPORTO								36 797 203,21
	023 - MASSETTI								
32260 CAL25_01.E05.015.001	Massetto di sottofondo di malta di cemento tipo 32.5 dosato a 300 kg per 1,00 m di sabbia per piano di posa di pavimentazioni sottili (linoleum, gomma, piastrelle resilienti, ecc.) dato in opera ben battuto, livellato e lisciato perfettamente. Spesso								
	01_TERMINAL PARTENZE_HALL AIRSIDE								
	1.MS.01_Massetto gettato in opera (o equivalenti) - sp. 4 cm								
	R-00_Piano Terra-Rustico 1 * (4446.22)		1,000			4 446,220	4 446,220		
	Totale	m²					4 446,220	16,25729	72 283,49
	Totale 023 - MASSETTI Euro								**72 283,49**
	026 - PAVIMENTI								
34430 AP-E.ARC.179	PT-SC_Pavimento ceramico in gres dim. 120x60 cm								
	01_TERMINAL PARTENZE_HALL AIRSIDE								
	1.PT.01_Pavimento ceramico in lastre gres porcellanato effetto pietra a tonalità chiara - 120x60 cm (da definire)								
	F-00_Piano Terra-Finito 1 * (4453.37)		1,000			4 453,370	4 453,370		
	Totale	m²					4 453,370	64,63000	287 821,30
	Totale 026 - PAVIMENTI Euro								**287 821,30**
	027 - RIVESTIMENTI								
30040 AP-E.ARC.007	0.PL.05 - Placcatura in cartongesso a lastra singola								
	01_TERMINAL PARTENZE_HALL AIRSIDE								
	A RIPORTARE OPERE ARCHITETTONICHE								**547 850,60**
	A RIPORTARE HALL AIRSIDE								**547 850,60**
	A RIPORTARE TERMINAL PARTENZE								***36 903 851,3***
	A RIPORTARE								37 157 308,00

COMPUTO METRICO ESTIMATIVO

L1 - TERMINAL

01 - TERMINAL PARTENZE

002 - HALL AIRSIDE

ARC - OPERE ARCHITETTONICHE

N. ARTICOLO	INDICAZIONE DEI LAVORI E DELLE PROVVISTE	U.M.	DIMENSIONI				QUANTITA'	PREZZO	IMPORTO
			SIMILI	LUNG.	LARG.	ALT.			
	RIPORTO								37 157 308,00
	0.PL.05 - Placcatura in cartongesso a lastra singola								
	ARC_P01_+16.95 Mezzanino 1 * (1.91)		1,000			1,910	1,910		
	ARC_P01_+16.95 Mezzanino 1 * (1.43)		1,000			1,430	1,430		
	Totale	m²					3,340	62,15000	207,58
30380 AP-E.ARC.005	0.PL.01_Placcatura in legno con sottostruttura in acciaio zincato sp. 75 mm								
	01_TERMINAL PARTENZE_HALL AIRSIDE								
	0.PL.01 - Placcatura - Pannello in legno								
	ARC_P00_+9.70 1 * (123.24)		1,000			123,240	123,240		
	ARC_P00_+9.70 1 * (144.44)		1,000			144,440	144,440		
	ARC_P00_+9.70 1 * (198.72)		1,000			198,720	198,720		
	ARC_P00_+9.70 1 * (144.64)		1,000			144,640	144,640		
	ARC_P00_+9.70 1 * (165.8)		1,000			165,800	165,800		
	ARC_P00_+9.70 1 * (123.33)		1,000			123,330	123,330		
	ARC_P03_+19.40 1 * (471.11)		1,000			471,110	471,110		
	Totale	m²					1 371,280	82,65000	113 336,29
30390 AP-E.ARC.006	0.PL.02_Carter di rivestimento costituito da telaio in acciaio zincato e pannello in alluminio preverniciato - sp. 115 mm								
	01_TERMINAL PARTENZE_HALL AIRSIDE								
	0.PL.02 - Carter metallico e sottostruttura								
	ARC_P00_+9.70 1 * (5.49)		1,000			5,490	5,490		
	ARC_P00_+9.70 1 * (5.49)		1,000			5,490	5,490		
	ARC_P00_+9.70 1 * (5.49)		1,000			5,490	5,490		
	ARC_P00_+9.70 1 * (5.49)		1,000			5,490	5,490		
	ARC_P00_+9.70 1 * (5.49)		1,000			5,490	5,490		
	A RIPORTARE OPERE ARCHITETTONICHE								**661 394,47**
	A RIPORTARE HALL AIRSIDE								**661 394,47**
	A RIPORTARE TERMINAL PARTENZE								***37 017 395,2***
	A RIPORTARE								37 270 851,87

COMPUTO METRICO ESTIMATIVO

L1 - TERMINAL

01 - TERMINAL PARTENZE

002 - HALL AIRSIDE

ARC - OPERE ARCHITETTONICHE

N. ARTICOLO	INDICAZIONE DEI LAVORI E DELLE PROVVISTE	U.M.	DIMENSIONI				QUANTITA'	PREZZO	IMPORTO
			SIMILI	LUNG.	LARG.	ALT.			
	RIPORTO								37 270 851,87
	Totale	m²					27,450	109,80000	3 014,01
31670 AP-E.ARC.011	1.PL.02_ Carter di rivestimento costituito da telaio in acciaio zincato e pannello in alluminio preverniciato - sp. 115 mm								
	01_TERMINAL PARTENZE_HALL AIRSIDE								
	1.PL.02_Carter metallico e sottostruttura								
	F-00_Piano Terra-Finito 1 * (4.81)		1,000			4,810	4,810		
	F-00_Piano Terra-Finito 1 * (8.38)		1,000			8,380	8,380		
	F-00_Piano Terra-Finito 1 * (8.34)		1,000			8,340	8,340		
	F-00_Piano Terra-Finito 1 * (4.76)		1,000			4,760	4,760		
	F-00_Piano Terra-Finito 1 * (4.81)		1,000			4,810	4,810		
	F-00_Piano Terra-Finito 1 * (4.19)		1,000			4,190	4,190		
	F-00_Piano Terra-Finito 1 * (4.65)		1,000			4,650	4,650		
	F-00_Piano Terra-Finito 1 * (4.81)		1,000			4,810	4,810		
	F-00_Piano Terra-Finito 1 * (8.38)		1,000			8,380	8,380		
	F-00_Piano Terra-Finito 1 * (8.34)		1,000			8,340	8,340		
	F-00_Piano Terra-Finito 1 * (4.76)		1,000			4,760	4,760		
	F-00_Piano Terra-Finito 1 * (2.76)		1,000			2,760	2,760		
	F-00_Piano Terra-Finito 1 * (4.81)		1,000			4,810	4,810		
	F-00_Piano Terra-Finito 1 * (4.78)		1,000			4,780	4,780		
	F-00_Piano Terra-Finito 1 * (2.73)		1,000			2,730	2,730		
	F-00_Piano Terra-Finito 1 * (4.81)		1,000			4,810	4,810		
	F-00_Piano Terra-Finito 1 * (8.38)		1,000			8,380	8,380		
	F-00_Piano Terra-Finito 1 * (8.34)		1,000			8,340	8,340		
	F-00_Piano Terra-Finito 1 * (4.76)		1,000			4,760	4,760		
	F-00_Piano Terra-Finito 1 * (4.81)		1,000			4,810	4,810		
	F-00_Piano Terra-Finito 1 * (8.38)		1,000			8,380	8,380		
	A RIPORTARE OPERE ARCHITETTONICHE								**664 408,48**
	A RIPORTARE HALL AIRSIDE								**664 408,48**
	A RIPORTARE TERMINAL PARTENZE								***37 020 409,2***
	A RIPORTARE								37 273 865,88

COMPUTO METRICO ESTIMATIVO

L1 - TERMINAL

01 - TERMINAL PARTENZE

002 - HALL AIRSIDE

ARC - OPERE ARCHITETTONICHE

N. ARTICOLO	INDICAZIONE DEI LAVORI E DELLE PROVVISTE	U.M.	DIMENSIONI				QUANTITA'	PREZZO	IMPORTO
			SIMILI	LUNG.	LARG.	ALT.			
	RIPORTO								37 273 865,88
	F-00_Piano Terra-Finito 1 * (8.34)		1,000			8,340	8,340		
	F-00_Piano Terra-Finito 1 * (4.76)		1,000			4,760	4,760		
	F-00_Piano Terra-Finito 1 * (4.19)		1,000			4,190	4,190		
	F-00_Piano Terra-Finito 1 * (4.64)		1,000			4,640	4,640		
	F-00_Piano Terra-Finito 1 * (4.76)		1,000			4,760	4,760		
	F-00_Piano Terra-Finito 1 * (11.33)		1,000			11,330	11,330		
	F-00_Piano Terra-Finito 1 * (10.15)		1,000			10,150	10,150		
	F-00_Piano Terra-Finito 1 * (5.00)		1,000			5,000	5,000		
	F-00_Piano Terra-Finito 1 * (10.11)		1,000			10,110	10,110		
	F-00_Piano Terra-Finito 1 * (10.15)		1,000			10,150	10,150		
	F-00_Piano Terra-Finito 1 * (4.11)		1,000			4,110	4,110		
	F-00_Piano Terra-Finito 1 * (11.33)		1,000			11,330	11,330		
	F-00_Piano Terra-Finito 1 * (3.92)		1,000			3,920	3,920		
	F-00_Piano Terra-Finito 1 * (10.15)		1,000			10,150	10,150		
	F-00_Piano Terra-Finito 1 * (11.85)		1,000			11,850	11,850		
	F-00_Piano Terra-Finito 1 * (11.33)		1,000			11,330	11,330		
	F-00_Piano Terra-Finito 1 * (11.33)		1,000			11,330	11,330		
	F-00_Piano Terra-Finito 1 * (13.61)		1,000			13,610	13,610		
	F-00_Piano Terra-Finito 1 * (2.18)		1,000			2,180	2,180		
	F-00_Piano Terra-Finito 1 * (2.20)		1,000			2,200	2,200		
	F-00_Piano Terra-Finito 1 * (10.12)		1,000			10,120	10,120		
	F-00_Piano Terra-Finito 1 * (11.33)		1,000			11,330	11,330		
	F-00_Piano Terra-Finito 1 * (11.33)		1,000			11,330	11,330		
	F-00_Piano Terra-Finito 1 * (10.12)		1,000			10,120	10,120		
	F-00_Piano Terra-Finito 1 * (11.33)		1,000			11,330	11,330		
	F-00_Piano Terra-Finito 1 * (10.07)		1,000			10,070	10,070		
	A RIPORTARE OPERE ARCHITETTONICHE								**664 408,48**
	A RIPORTARE HALL AIRSIDE								**664 408,48**
	A RIPORTARE TERMINAL PARTENZE								***37 020 409,2***
	A RIPORTARE								37 273 865,88

COMPUTO METRICO ESTIMATIVO

L1 - TERMINAL

01 - TERMINAL PARTENZE

002 - HALL AIRSIDE

ARC - OPERE ARCHITETTONICHE

N. ARTICOLO	INDICAZIONE DEI LAVORI E DELLE PROVVISTE	U.M.	DIMENSIONI				QUANTITA'	PREZZO	IMPORTO
			SIMILI	LUNG.	LARG.	ALT.			
	RIPORTO								37 273 865,88
	F-00_Piano Terra-Finito 1 * (11.33)		1,000			11,330	11,330		
	F-00_Piano Terra-Finito 1 * (11.33)		1,000			11,330	11,330		
	F-00_Piano Terra-Finito 1 * (10.13)		1,000			10,130	10,130		
	F-00_Piano Terra-Finito 1 * (4.72)		1,000			4,720	4,720		
	F-00_Piano Terra-Finito 1 * (4.72)		1,000			4,720	4,720		
	F-00_Piano Terra-Finito 1 * (5.00)		1,000			5,000	5,000		
	F-00_Piano Terra-Finito 1 * (5.00)		1,000			5,000	5,000		
	F-00_Piano Terra-Finito 1 * (11.33)		1,000			11,330	11,330		
	F-00_Piano Terra-Finito 1 * (11.33)		1,000			11,330	11,330		
	F-00_Piano Terra-Finito 1 * (10.12)		1,000			10,120	10,120		
	F-00_Piano Terra-Finito 1 * (11.33)		1,000			11,330	11,330		
	F-00_Piano Terra-Finito 1 * (3.52)		1,000			3,520	3,520		
	F-00_Piano Terra-Finito 1 * (11.33)		1,000			11,330	11,330		
	F-00_Piano Terra-Finito 1 * (4.10)		1,000			4,100	4,100		
	F-00_Piano Terra-Finito 1 * (5.58)		1,000			5,580	5,580		
	F-00_Piano Terra-Finito 1 * (10.12)		1,000			10,120	10,120		
	F-00_Piano Terra-Finito 1 * (4.72)		1,000			4,720	4,720		
	F-00_Piano Terra-Finito 1 * (4.72)		1,000			4,720	4,720		
	F-00_Piano Terra-Finito 1 * (5.00)		1,000			5,000	5,000		
	F-00_Piano Terra-Finito 1 * (5.00)		1,000			5,000	5,000		
	F-00_Piano Terra-Finito 1 * (4.72)		1,000			4,720	4,720		
	F-00_Piano Terra-Finito 1 * (4.72)		1,000			4,720	4,720		
	F-00_Piano Terra-Finito 1 * (5.00)		1,000			5,000	5,000		
	F-00_Piano Terra-Finito 1 * (5.00)		1,000			5,000	5,000		
	F-00_Piano Terra-Finito 1 * (4.72)		1,000			4,720	4,720		
	F-00_Piano Terra-Finito 1 * (4.72)		1,000			4,720	4,720		
	A RIPORTARE OPERE ARCHITETTONICHE								**664 408,48**
	A RIPORTARE HALL AIRSIDE								**664 408,48**
	A RIPORTARE TERMINAL PARTENZE								***37 020 409,2***
	A RIPORTARE								37 273 865,88

COMPUTO METRICO ESTIMATIVO

L1 - TERMINAL

01 - TERMINAL PARTENZE

002 - HALL AIRSIDE

ARC - OPERE ARCHITETTONICHE

N. ARTICOLO	INDICAZIONE DEI LAVORI E DELLE PROVVISTE	U.M.	DIMENSIONI				QUANTITA'	PREZZO	IMPORTO
			SIMILI	LUNG.	LARG.	ALT.			
	RIPORTO								37 273 865,88
	F-00_Piano Terra-Finito 1 * (5.00)		1,000			5,000	5,000		
	F-00_Piano Terra-Finito 1 * (5.00)		1,000			5,000	5,000		
	F-00_Piano Terra-Finito 1 * (11.33)		1,000			11,330	11,330		
	F-00_Piano Terra-Finito 1 * (3.52)		1,000			3,520	3,520		
	F-00_Piano Terra-Finito 1 * (11.33)		1,000			11,330	11,330		
	F-00_Piano Terra-Finito 1 * (4.10)		1,000			4,100	4,100		
	F-00_Piano Terra-Finito 1 * (5.58)		1,000			5,580	5,580		
	F-00_Piano Terra-Finito 1 * (10.12)		1,000			10,120	10,120		
	F-00_Piano Terra-Finito 1 * (11.33)		1,000			11,330	11,330		
	F-00_Piano Terra-Finito 1 * (3.52)		1,000			3,520	3,520		
	F-00_Piano Terra-Finito 1 * (11.33)		1,000			11,330	11,330		
	F-00_Piano Terra-Finito 1 * (4.10)		1,000			4,100	4,100		
	F-00_Piano Terra-Finito 1 * (5.58)		1,000			5,580	5,580		
	F-00_Piano Terra-Finito 1 * (10.12)		1,000			10,120	10,120		
	F-00_Piano Terra-Finito 1 * (10.11)		1,000			10,110	10,110		
	F-00_Piano Terra-Finito 1 * (11.31)		1,000			11,310	11,310		
	F-00_Piano Terra-Finito 1 * (0.83)		1,000			0,830	0,830		
	F-00_Piano Terra-Finito 1 * (3.52)		1,000			3,520	3,520		
	F-00_Piano Terra-Finito 1 * (3.60)		1,000			3,600	3,600		
	F-00_Piano Terra-Finito 1 * (1.56)		1,000			1,560	1,560		
	F-00_Piano Terra-Finito 1 * (1.66)		1,000			1,660	1,660		
	F-00_Piano Terra-Finito 1 * (2.76)		1,000			2,760	2,760		
	F-00_Piano Terra-Finito 1 * (4.81)		1,000			4,810	4,810		
	F-00_Piano Terra-Finito 1 * (4.78)		1,000			4,780	4,780		
	F-00_Piano Terra-Finito 1 * (2.73)		1,000			2,730	2,730		
	F-00_Piano Terra-Finito 1 * (2.23)		1,000			2,230	2,230		
	A RIPORTARE OPERE ARCHITETTONICHE								**664 408,48**
	A RIPORTARE HALL AIRSIDE								**664 408,48**
	A RIPORTARE TERMINAL PARTENZE								***37 020 409,2***
	A RIPORTARE								37 273 865,88

COMPUTO METRICO ESTIMATIVO

L1 - TERMINAL

01 - TERMINAL PARTENZE

002 - HALL AIRSIDE

ARC - OPERE ARCHITETTONICHE

N. ARTICOLO	INDICAZIONE DEI LAVORI E DELLE PROVVISTE	U.M.	DIMENSIONI				QUANTITA'	PREZZO	IMPORTO
			SIMILI	LUNG.	LARG.	ALT.			
	RIPORTO								37 273 865,88
	F-00_Piano Terra-Finito 1 * (2.76)		1,000			2,760	2,760		
	F-00_Piano Terra-Finito 1 * (4.81)		1,000			4,810	4,810		
	F-00_Piano Terra-Finito 1 * (4.78)		1,000			4,780	4,780		
	F-00_Piano Terra-Finito 1 * (2.73)		1,000			2,730	2,730		
	F-00_Piano Terra-Finito 1 * (2.13)		1,000			2,130	2,130		
	F-00_Piano Terra-Finito 1 * (0.73)		1,000			0,730	0,730		
	F-00_Piano Terra-Finito 1 * (3.52)		1,000			3,520	3,520		
	F-00_Piano Terra-Finito 1 * (3.51)		1,000			3,510	3,510		
	F-00_Piano Terra-Finito 1 * (1.56)		1,000			1,560	1,560		
	F-00_Piano Terra-Finito 1 * (1.73)		1,000			1,730	1,730		
	F-00_Piano Terra-Finito 1 * (0.83)		1,000			0,830	0,830		
	F-00_Piano Terra-Finito 1 * (3.52)		1,000			3,520	3,520		
	F-00_Piano Terra-Finito 1 * (3.60)		1,000			3,600	3,600		
	F-00_Piano Terra-Finito 1 * (1.56)		1,000			1,560	1,560		
	F-00_Piano Terra-Finito 1 * (1.66)		1,000			1,660	1,660		
	F-00_Piano Terra-Finito 1 * (0.73)		1,000			0,730	0,730		
	F-00_Piano Terra-Finito 1 * (3.52)		1,000			3,520	3,520		
	F-00_Piano Terra-Finito 1 * (3.51)		1,000			3,510	3,510		
	F-00_Piano Terra-Finito 1 * (1.56)		1,000			1,560	1,560		
	F-00_Piano Terra-Finito 1 * (1.73)		1,000			1,730	1,730		
	F-01-G_Piano Gates-Finito 1 * (1.94)		1,000			1,940	1,940		
	F-01-G_Piano Gates-Finito 1 * (3.38)		1,000			3,380	3,380		
	F-01-G_Piano Gates-Finito 1 * (3.36)		1,000			3,360	3,360		
	F-01-G_Piano Gates-Finito 1 * (1.92)		1,000			1,920	1,920		
	F-01-G_Piano Gates-Finito 1 * (0.59)		1,000			0,590	0,590		
	F-01-G_Piano Gates-Finito 1 * (2.47)		1,000			2,470	2,470		
	A RIPORTARE OPERE ARCHITETTONICHE								**664 408,48**
	A RIPORTARE HALL AIRSIDE								**664 408,48**
	A RIPORTARE TERMINAL PARTENZE								***37 020 409,2***
	A RIPORTARE								37 273 865,88

COMPUTO METRICO ESTIMATIVO

L1 - TERMINAL

01 - TERMINAL PARTENZE

002 - HALL AIRSIDE

ARC - OPERE ARCHITETTONICHE

N. ARTICOLO	INDICAZIONE DEI LAVORI E DELLE PROVVISTE	U.M.	DIMENSIONI				QUANTITA'	PREZZO	IMPORTO
			SIMILI	LUNG.	LARG.	ALT.			
	RIPORTO								37 273 865,88
	F-01-G_Piano Gates-Finito 1 * (2.54)		1,000			2,540	2,540		
	F-01-G_Piano Gates-Finito 1 * (1.10)		1,000			1,100	1,100		
	F-01-G_Piano Gates-Finito 1 * (1.16)		1,000			1,160	1,160		
	F-01-G_Piano Gates-Finito 1 * (1.94)		1,000			1,940	1,940		
	F-01-G_Piano Gates-Finito 1 * (3.38)		1,000			3,380	3,380		
	F-01-G_Piano Gates-Finito 1 * (3.36)		1,000			3,360	3,360		
	F-01-G_Piano Gates-Finito 1 * (1.92)		1,000			1,920	1,920		
	F-01-G_Piano Gates-Finito 1 * (1.94)		1,000			1,940	1,940		
	F-01-G_Piano Gates-Finito 1 * (3.38)		1,000			3,380	3,380		
	F-01-G_Piano Gates-Finito 1 * (3.36)		1,000			3,360	3,360		
	F-01-G_Piano Gates-Finito 1 * (1.92)		1,000			1,920	1,920		
	F-01-G_Piano Gates-Finito 1 * (0.51)		1,000			0,510	0,510		
	F-01-G_Piano Gates-Finito 1 * (2.47)		1,000			2,470	2,470		
	F-01-G_Piano Gates-Finito 1 * (2.47)		1,000			2,470	2,470		
	F-01-G_Piano Gates-Finito 1 * (1.10)		1,000			1,100	1,100		
	F-01-G_Piano Gates-Finito 1 * (1.22)		1,000			1,220	1,220		
	F-01-G_Piano Gates-Finito 1 * (0.59)		1,000			0,590	0,590		
	F-01-G_Piano Gates-Finito 1 * (2.47)		1,000			2,470	2,470		
	F-01-G_Piano Gates-Finito 1 * (2.54)		1,000			2,540	2,540		
	F-01-G_Piano Gates-Finito 1 * (1.10)		1,000			1,100	1,100		
	F-01-G_Piano Gates-Finito 1 * (1.16)		1,000			1,160	1,160		
	F-01-G_Piano Gates-Finito 1 * (0.51)		1,000			0,510	0,510		
	F-01-G_Piano Gates-Finito 1 * (2.47)		1,000			2,470	2,470		
	F-01-G_Piano Gates-Finito 1 * (2.47)		1,000			2,470	2,470		
	F-01-G_Piano Gates-Finito 1 * (1.10)		1,000			1,100	1,100		
	F-01-G_Piano Gates-Finito 1 * (1.22)		1,000			1,220	1,220		
	A RIPORTARE OPERE ARCHITETTONICHE								**664 408,48**
	A RIPORTARE HALL AIRSIDE								**664 408,48**
	A RIPORTARE TERMINAL PARTENZE								***37 020 409,2***
	A RIPORTARE								37 273 865,88

COMPUTO METRICO ESTIMATIVO

L1 - TERMINAL

01 - TERMINAL PARTENZE

002 - HALL AIRSIDE

ARC - OPERE ARCHITETTONICHE

N. ARTICOLO	INDICAZIONE DEI LAVORI E DELLE PROVVISTE	U.M.	DIMENSIONI				QUANTITA'	PREZZO	IMPORTO
			SIMILI	LUNG.	LARG.	ALT.			
	RIPORTO								37 273 865,88
	F-02_Piano Lucernai-Finito 1 * (0.13)		1,000			0,130	0,130		
	F-02_Piano Lucernai-Finito 1 * (0.14)		1,000			0,140	0,140		
	F-02_Piano Lucernai-Finito 1 * (0.14)		1,000			0,140	0,140		
	F-02_Piano Lucernai-Finito 1 * (0.14)		1,000			0,140	0,140		
	F-02_Piano Lucernai-Finito 1 * (0.13)		1,000			0,130	0,130		
	F-02_Piano Lucernai-Finito 1 * (0.13)		1,000			0,130	0,130		
	F-02_Piano Lucernai-Finito 1 * (0.14)		1,000			0,140	0,140		
	F-02_Piano Lucernai-Finito 1 * (0.14)		1,000			0,140	0,140		
	F-02_Piano Lucernai-Finito 1 * (0.14)		1,000			0,140	0,140		
	F-02_Piano Lucernai-Finito 1 * (0.14)		1,000			0,140	0,140		
	F-02_Piano Lucernai-Finito 1 * (0.14)		1,000			0,140	0,140		
	F-02_Piano Lucernai-Finito 1 * (0.14)		1,000			0,140	0,140		
	F-02_Piano Lucernai-Finito 1 * (0.14)		1,000			0,140	0,140		
	F-02_Piano Lucernai-Finito 1 * (0.14)		1,000			0,140	0,140		
	F-02_Piano Lucernai-Finito 1 * (0.14)		1,000			0,140	0,140		
	F-02_Piano Lucernai-Finito 1 * (0.14)		1,000			0,140	0,140		
	VC-AS_Piano Vetrata Carter Air-Side 1 * (0.21)		1,000			0,210	0,210		
	VC-AS_Piano Vetrata Carter Air-Side 1 * (0.21)		1,000			0,210	0,210		
	VC-AS_Piano Vetrata Carter Air-Side 1 * (0.21)		1,000			0,210	0,210		
	VC-AS_Piano Vetrata Carter Air-Side 1 * (0.21)		1,000			0,210	0,210		
	VC-AS_Piano Vetrata Carter Air-Side 1 * (0.21)		1,000			0,210	0,210		
	VC-AS_Piano Vetrata Carter Air-Side 1 * (0.21)		1,000			0,210	0,210		
	VC-AS_Piano Vetrata Carter Air-Side 1 * (0.21)		1,000			0,210	0,210		
	VC-AS_Piano Vetrata Carter Air-Side 1 * (0.21)		1,000			0,210	0,210		
	VC-AS_Piano Vetrata Carter Air-Side 1 * (0.21)		1,000			0,210	0,210		
	A RIPORTARE OPERE ARCHITETTONICHE								**664 408,48**
	A RIPORTARE HALL AIRSIDE								**664 408,48**
	A RIPORTARE TERMINAL PARTENZE								***37 020 409,2***
	A RIPORTARE								37 273 865,88

COMPUTO METRICO ESTIMATIVO

L1 - TERMINAL

01 - TERMINAL PARTENZE

002 - HALL AIRSIDE

ARC - OPERE ARCHITETTONICHE

N. ARTICOLO	INDICAZIONE DEI LAVORI E DELLE PROVVISTE	U.M.	DIMENSIONI				QUANTITA'	PREZZO	IMPORTO
			SIMILI	LUNG.	LARG.	ALT.			
	RIPORTO								37 273 865,88
	VC-AS_Piano Vetrata Carter Air-Side 1 * (0.21)		1,000			0,210	0,210		
	VC-AS_Piano Vetrata Carter Air-Side 1 * (0.21)		1,000			0,210	0,210		
	VC-AS_Piano Vetrata Carter Air-Side 1 * (0.21)		1,000			0,210	0,210		
	VC-AS_Piano Vetrata Carter Air-Side 1 * (0.21)		1,000			0,210	0,210		
	VC-AS_Piano Vetrata Carter Air-Side 1 * (0.21)		1,000			0,210	0,210		
	VC-AS_Piano Vetrata Carter Air-Side 1 * (0.21)		1,000			0,210	0,210		
	Totale	m²					790,810	109,80000	86 830,94
31730 AP-E.ARC.012	1.PL.03_ Carter di rivestimento costituito da telaio in acciaio zincato e pannello in alluminio preverniciato - sp. 6.0 cm								
	01_TERMINAL PARTENZE_HALL AIRSIDE								
	1.PL.03_Carter metallico e sottostruttura								
	F-00_Piano Terra-Finito 1 * (0.25)		1,000			0,250	0,250		
	F-00_Piano Terra-Finito 1 * (0.24)		1,000			0,240	0,240		
	F-00_Piano Terra-Finito 1 * (0.24)		1,000			0,240	0,240		
	F-00_Piano Terra-Finito 1 * (0.25)		1,000			0,250	0,250		
	F-00_Piano Terra-Finito 1 * (0.24)		1,000			0,240	0,240		
	F-00_Piano Terra-Finito 1 * (0.24)		1,000			0,240	0,240		
	F-00_Piano Terra-Finito 1 * (0.25)		1,000			0,250	0,250		
	F-00_Piano Terra-Finito 1 * (0.24)		1,000			0,240	0,240		
	F-00_Piano Terra-Finito 1 * (0.24)		1,000			0,240	0,240		
	I-01c_Piano Mezzanino-Intradosso H500 1 * (22.77)		1,000			22,770	22,770		
	I-01c_Piano Mezzanino-Intradosso H500 1 * (2.76)		1,000			2,760	2,760		
	I-01c_Piano Mezzanino-Intradosso H500 1 * (22.77)		1,000			22,770	22,770		
	I-01c_Piano Mezzanino-Intradosso H500 1 * (2.76)		1,000			2,760	2,760		
	I-01c_Piano Mezzanino-Intradosso H500 1 * (22.77)		1,000			22,770	22,770		
	I-01c_Piano Mezzanino-Intradosso H500 1 * (2.76)		1,000			2,760	2,760		
	A RIPORTARE OPERE ARCHITETTONICHE								**751 239,42**
	A RIPORTARE HALL AIRSIDE								**751 239,42**
	A RIPORTARE TERMINAL PARTENZE								***37 107 240,2***
	A RIPORTARE								37 360 696,82

COMPUTO METRICO ESTIMATIVO

L1 - TERMINAL

01 - TERMINAL PARTENZE

002 - HALL AIRSIDE

ARC - OPERE ARCHITETTONICHE

N. ARTICOLO	INDICAZIONE DEI LAVORI E DELLE PROVVISTE	U.M.	DIMENSIONI				QUANTITA'	PREZZO	IMPORTO
			SIMILI	LUNG.	LARG.	ALT.			
	RIPORTO								37 360 696,82
	Totale	m²					78,780	102,40000	8 067,07
31731 AP-E.ARC.013	1.PL.04_Carter metallico con sottostruttura_REI								
	01_TERMINAL PARTENZE_HALL AIRSIDE								
	1.PL.04_Lamierino metallico								
	I-01c_Piano Mezzanino-Intradosso H500 1 * (67.67)		1,000			67,670	67,670		
	I-01c_Piano Mezzanino-Intradosso H500 1 * (70.29)		1,000			70,290	70,290		
	I-01c_Piano Mezzanino-Intradosso H500 1 * (69.79)		1,000			69,790	69,790		
	I-01c_Piano Mezzanino-Intradosso H500 1 * (67.67)		1,000			67,670	67,670		
	I-01c_Piano Mezzanino-Intradosso H500 1 * (67.67)		1,000			67,670	67,670		
	I-01c_Piano Mezzanino-Intradosso H500 1 * (70.69)		1,000			70,690	70,690		
	I-01c_Piano Mezzanino-Intradosso H500 1 * (65.50)		1,000			65,500	65,500		
	I-01c_Piano Mezzanino-Intradosso H500 1 * (70.69)		1,000			70,690	70,690		
	I-01c_Piano Mezzanino-Intradosso H500 1 * (97.28)		1,000			97,280	97,280		
	I-01c_Piano Mezzanino-Intradosso H500 1 * (97.02)		1,000			97,020	97,020		
	Totale	m²					744,270	173,88000	129 413,67
32350 AP-E.ARC.011	1.PL.02_ Carter di rivestimento costituito da telaio in acciaio zincato e pannello in alluminio preverniciato - sp. 115 mm								
	01_TERMINAL PARTENZE_HALL AIRSIDE								
	1.PL.02_Carter metallico e sottostruttura								
	PAVIMENTI								
	IS-04_Piano Copertura Mezzanino-Intradosso Struttura 1 * (9.48)		1,000			9,480	9,480		
	IS-04_Piano Copertura Mezzanino-Intradosso Struttura 1 * (9.59)		1,000			9,590	9,590		
	IS-04_Piano Copertura Mezzanino-Intradosso Struttura 1 * (2.94)		1,000			2,940	2,940		
	IS-04_Piano Copertura Mezzanino-Intradosso Struttura 1 * (2.94)		1,000			2,940	2,940		
	A RIPORTARE OPERE ARCHITETTONICHE								**888 720,16**
	A RIPORTARE HALL AIRSIDE								**888 720,16**
	A RIPORTARE TERMINAL PARTENZE								***37 244 720,9***
	A RIPORTARE								37 498 177,56

COMPUTO METRICO ESTIMATIVO

L1 - TERMINAL

01 - TERMINAL PARTENZE

002 - HALL AIRSIDE

ARC - OPERE ARCHITETTONICHE

N. ARTICOLO	INDICAZIONE DEI LAVORI E DELLE PROVVISTE	U.M.	DIMENSIONI				QUANTITA'	PREZZO	IMPORTO
			SIMILI	LUNG.	LARG.	ALT.			
	RIPORTO								37 498 177,56
	IS-04_Piano Copertura Mezzanino-Intradosso Struttura 1 * (2.94)		1,000			2,940	2,940		
	Totale	m²					27,890	109,80000	3 062,32
32380 AP-E.ARC.012	1.PL.03_ Carter di rivestimento costituito da telaio in acciaio zincato e pannello in alluminio preverniciato - sp. 6.0 cm								
	01_TERMINAL PARTENZE_HALL AIRSIDE								
	1.PL.03_Carter metallico e sottostruttura								
	PAVIMENTI								
	IS-04_Piano Copertura Mezzanino-Intradosso Struttura 1 * (3.12)		1,000			3,120	3,120		
	IS-04_Piano Copertura Mezzanino-Intradosso Struttura 1 * (3.12)		1,000			3,120	3,120		
	IS-04_Piano Copertura Mezzanino-Intradosso Struttura 1 * (3.12)		1,000			3,120	3,120		
	I-01c_Piano Mezzanino-Intradosso H500 1 * (0.94)		1,000			0,940	0,940		
	F-01-B_Piano Bussolotti-Finito 1 * (0.75)		1,000			0,750	0,750		
	I-01-G_Piano Gates-Intradosso 1 * (0.65)		1,000			0,650	0,650		
	F-00_Piano Terra-Finito 1 * (0.75)		1,000			0,750	0,750		
	I-01c_Piano Mezzanino-Intradosso H500 1 * (0.94)		1,000			0,940	0,940		
	F-01-B_Piano Bussolotti-Finito 1 * (0.75)		1,000			0,750	0,750		
	I-01-G_Piano Gates-Intradosso 1 * (0.65)		1,000			0,650	0,650		
	F-00_Piano Terra-Finito 1 * (0.75)		1,000			0,750	0,750		
	I-01c_Piano Mezzanino-Intradosso H500 1 * (0.94)		1,000			0,940	0,940		
	F-01-B_Piano Bussolotti-Finito 1 * (0.75)		1,000			0,750	0,750		
	I-01-G_Piano Gates-Intradosso 1 * (0.65)		1,000			0,650	0,650		
	F-00_Piano Terra-Finito 1 * (0.75)		1,000			0,750	0,750		
	Totale	m²					18,630	102,40000	1 907,71
	Totale 027 - RIVESTIMENTI Euro								**345 839,59**
	A RIPORTARE OPERE ARCHITETTONICHE								**893 690,19**
	A RIPORTARE HALL AIRSIDE								**893 690,19**
	A RIPORTARE TERMINAL PARTENZE								***37 249 690,9***
	A RIPORTARE								37 503 147,59

COMPUTO METRICO ESTIMATIVO

L1 - TERMINAL

01 - TERMINAL PARTENZE

002 - HALL AIRSIDE

ARC - OPERE ARCHITETTONICHE

N. ARTICOLO	INDICAZIONE DEI LAVORI E DELLE PROVVISTE	U.M.	DIMENSIONI				QUANTITA'	PREZZO	IMPORTO
			SIMILI	LUNG.	LARG.	ALT.			
	RIPORTO								37 503 147,59
	028 - CONTROSOFFITTI								
32480 AP-E.ARC.160	1.CS.06 - Pannelli fonoassorbenti incollati all'intradosso del solaio strutturale del piano mezzanino - sp. 50 mm.								
	01_TERMINAL PARTENZE_HALL AIRSIDE								
	1.CS.06_CEILING-06_Isolamento in lana minerale_sp.50mm								
	IS-02_Piano Mezzanino-Intradosso Struttura 1 * (73.44)		1,000			73,440	73,440		
	Totale	m²					73,440	71,04000	5 217,18
32530 AP-E.ARC.161	1.CS.07 - Pannelli fonoassorbenti incollati all'intradosso della copertura dell'aereostazione - sp. 20 mm.								
	01_TERMINAL PARTENZE_HALL AIRSIDE								
	1.CS.07_CEILING-07_Isolamento in lana								
	VC-AS_Piano Vetrata Carter Air-Side 1 * (103.53)		1,000			103,530	103,530		
	VC-AS_Piano Vetrata Carter Air-Side 1 * (103.92)		1,000			103,920	103,920		
	VC-AS_Piano Vetrata Carter Air-Side 1 * (104.36)		1,000			104,360	104,360		
	VC-AS_Piano Vetrata Carter Air-Side 1 * (104.91)		1,000			104,910	104,910		
	VC-AS_Piano Vetrata Carter Air-Side 1 * (105.51)		1,000			105,510	105,510		
	VC-AS_Piano Vetrata Carter Air-Side 1 * (105.97)		1,000			105,970	105,970		
	VC-AS_Piano Vetrata Carter Air-Side 1 * (106.55)		1,000			106,550	106,550		
	VC-AS_Piano Vetrata Carter Air-Side 1 * (107.24)		1,000			107,240	107,240		
	VC-AS_Piano Vetrata Carter Air-Side 1 * (107.93)		1,000			107,930	107,930		
	VC-AS_Piano Vetrata Carter Air-Side 1 * (108.47)		1,000			108,470	108,470		
	VC-AS_Piano Vetrata Carter Air-Side 1 * (106.06)		1,000			106,060	106,060		
	VC-AS_Piano Vetrata Carter Air-Side 1 * (103.2)		1,000			103,200	103,200		
	VC-AS_Piano Vetrata Carter Air-Side 1 * (100.99)		1,000			100,990	100,990		
	Totale	m²					1 368,640	46,21000	63 244,85
	A RIPORTARE OPERE ARCHITETTONICHE								**962 152,22**
	A RIPORTARE HALL AIRSIDE								**962 152,22**
	A RIPORTARE TERMINAL PARTENZE								***37 318 153,0***
	A RIPORTARE								37 571 609,62

COMPUTO METRICO ESTIMATIVO

L1 - TERMINAL

01 - TERMINAL PARTENZE

002 - HALL AIRSIDE

ARC - OPERE ARCHITETTONICHE

N. ARTICOLO	INDICAZIONE DEI LAVORI E DELLE PROVVISTE	U.M.	DIMENSIONI				QUANTITA'	PREZZO	IMPORTO
			SIMILI	LUNG.	LARG.	ALT.			
	RIPORTO								37 571 609,62
34250 AP-E.ARC.158	1.CS.01 - Controsoffitto con doghe in aggancio su struttura metallica antisismica L30 H100 senza scuretto, forma scatolata ad angolo retto - larghezza doghe 30 mm; passo doghe 100 mm								
	01_TERMINAL PARTENZE_HALL AIRSIDE								
	1.CS.01_Doghe in aggancio su struttura metallica antisismica L30 H100 senza scuretto, forma scatolata ad angolo retto - larghezza doghe 30 mm; passo doghe 100 mm								
	I-01c_Piano Mezzanino-Intradosso H500 1 * (167.62)		1,000			167,620	167,620		
	Totale	m²					167,620	72,20000	12 102,16
	Totale 028 - CONTROSOFFITTI Euro								**80 564,19**
	029 - PORTE INTERNE								
34610 AP-E.ARC.095	1.PI-DI.02_Porta a doppia anta battente per balaustra vetrata mobile - 180x230 cm								
	01_TERMINAL PARTENZE_HALL AIRSIDE								
	1.PI-DI.02_Pannello modulare porta a doppia anta battente per balaustra vetrata mobile - 180 x 230 cm								
	F-00_Piano Terra-Finito 1		1,000				1,000		
	F-00_Piano Terra-Finito 1		1,000				1,000		
	F-00_Piano Terra-Finito 1		1,000				1,000		
	Totale	cad					3,000	831,07000	2 493,21
34620 AP-E.ARC.096	1.PI-DI.03_Porta a doppia anta battente per balaustra vetrata mobile - 180x1200 cm								
	01_TERMINAL PARTENZE_HALL AIRSIDE								
	1.PI-DI.03_Pannello modulare porta a doppia anta battente per balaustra vetrata mobile - 180 x 120 cm								
	A RIPORTARE OPERE ARCHITETTONICHE								**976 747,59**
	A RIPORTARE HALL AIRSIDE								**976 747,59**
	A RIPORTARE TERMINAL PARTENZE								***37 332 748,3***
	A RIPORTARE								37 586 204,99

COMPUTO METRICO ESTIMATIVO

L1 - TERMINAL

01 - TERMINAL PARTENZE

002 - HALL AIRSIDE

ARC - OPERE ARCHITETTONICHE

N. ARTICOLO	INDICAZIONE DEI LAVORI E DELLE PROVVISTE	U.M.	DIMENSIONI				QUANTITA'	PREZZO	IMPORTO
			SIMILI	LUNG.	LARG.	ALT.			
	RIPORTO								37 586 204,99
	F-00_Piano Terra-Finito 1		1,000				1,000		
	F-00_Piano Terra-Finito 1		1,000				1,000		
	F-00_Piano Terra-Finito 1		1,000				1,000		
	F-00_Piano Terra-Finito 1		1,000				1,000		
	F-00_Piano Terra-Finito 1		1,000				1,000		
	F-00_Piano Terra-Finito 1		1,000				1,000		
	F-00_Piano Terra-Finito 1		1,000				1,000		
	F-00_Piano Terra-Finito 1		1,000				1,000		
	Totale	cad					8,000	477,08000	3 816,64
	Totale 029 - PORTE INTERNE Euro								**6 309,85**
	030 - GIUNTI								
34780 CAL25_01.E08.011.002	Coprigiunto di dilatazione per varchi di grandi dimensioni da installare a lavori finiti in alluminio preverniciato spessore 20 decimi posto in opera in piano o ad angolo con guarnizioni laterali in gomma cellulare per la aderenza e la tenuta sulla m								
	01_TERMINAL PARTENZE_HALL AIRSIDE								
	1.GP-A.01_Coprigiunto applicato a parete costituito da un profilo rigido angolare in alluminio preverniciato - larghezza 15 cm								
	Giunto angolare_15cm 1 * (3.75)		1,000			3,750	3,750		
	1 * (4.75)		1,000			4,750	4,750		
	1 * (8.75)		1,000			8,750	8,750		
	1 * (10.12)		1,000			10,120	10,120		
	1 * (4.75)		1,000			4,750	4,750		
	1 * (4.75)		1,000			4,750	4,750		
	1 * (10.12)		1,000			10,120	10,120		
	1 * (3.75)		1,000			3,750	3,750		
	A RIPORTARE OPERE ARCHITETTONICHE								**980 564,23**
	A RIPORTARE HALL AIRSIDE								**980 564,23**
	A RIPORTARE TERMINAL PARTENZE								***37 336 565,0***
	A RIPORTARE								37 590 021,63

COMPUTO METRICO ESTIMATIVO

L1 - TERMINAL

01 - TERMINAL PARTENZE

002 - HALL AIRSIDE

ARC - OPERE ARCHITETTONICHE

N. ARTICOLO	INDICAZIONE DEI LAVORI E DELLE PROVVISTE	U.M.	DIMENSIONI				QUANTITA'	PREZZO	IMPORTO
			SIMILI	LUNG.	LARG.	ALT.			
	RIPORTO								37 590 021,63
	1 * (3.75)		1,000			3,750	3,750		
	1 * (3.75)		1,000			3,750	3,750		
	1 * (3.75)		1,000			3,750	3,750		
	1 * (8.75)		1,000			8,750	8,750		
	1 * (3.75)		1,000			3,750	3,750		
	1 * (8.75)		1,000			8,750	8,750		
	1 * (3.75)		1,000			3,750	3,750		
	1 * (3.75)		1,000			3,750	3,750		
	Totale	m					90,740	97,20260	8 820,16
34790 CAL25_01.E08.011.003	Coprigiunto di dilatazione per varchi di grandi dimensioni da installare a lavori finiti in alluminio preverniciato spessore 20 decimi posto in opera in piano o ad angolo con guarnizioni laterali in gomma cellulare per la aderenza e la tenuta sulla m								
	01_TERMINAL PARTENZE_HALL AIRSIDE								
	1.GP-A.02_Coprigiunto applicato a parete costituito da un profilo rigido angolare in alluminio preverniciato - larghezza 20 cm								
	Giunto angolare_21cm 1 * (3.75)		1,000			3,750	3,750		
	1 * (5.12)		1,000			5,120	5,120		
	1 * (3.75)		1,000			3,750	3,750		
	1 * (5.12)		1,000			5,120	5,120		
	Totale	m					17,740	106,94310	1 897,17
34800 CAL25_01.E08.011.007	Coprigiunto di dilatazione per varchi di grandi dimensioni da installare a lavori finiti in alluminio preverniciato spessore 20 decimi posto in opera in piano o ad angolo con guarnizioni laterali in gomma cellulare per la aderenza e la tenuta sulla m								
	01_TERMINAL PARTENZE_HALL AIRSIDE								
	1.GP-A.03_Coprigiunto applicato a parete costituito da un profilo rigido angolare in alluminio preverniciato - larghezza 40 cm								
	A RIPORTARE OPERE ARCHITETTONICHE								**991 281,56**
	A RIPORTARE HALL AIRSIDE								**991 281,56**
	A RIPORTARE TERMINAL PARTENZE								***37 347 282,3***
	A RIPORTARE								37 600 738,96

COMPUTO METRICO ESTIMATIVO

L1 - TERMINAL

01 - TERMINAL PARTENZE

002 - HALL AIRSIDE

ARC - OPERE ARCHITETTONICHE

N. ARTICOLO	INDICAZIONE DEI LAVORI E DELLE PROVVISTE	U.M.	DIMENSIONI				QUANTITA'	PREZZO	IMPORTO
			SIMILI	LUNG.	LARG.	ALT.			
	RIPORTO								37 600 738,96
	Giunto angolare_40cm 1 * (6.74)		1,000			6,740	6,740		
	Totale	m					6,740	143,42570	966,69
34810 CAL25_01.E08.011.007	Coprigiunto di dilatazione per varchi di grandi dimensioni da installare a lavori finiti in alluminio preverniciato spessore 20 decimi posto in opera in piano o ad angolo con guarnizioni laterali in gomma cellulare per la aderenza e la tenuta sulla m								
	01_TERMINAL PARTENZE_HALL AIRSIDE								
	1.GP-L.01_Coprigiunto applicato a parete costituito da un profilo rigido lineare in alluminio preverniciato - larghezza 40 cm								
	Giunto lineare_40cm 1 * (10.12)		1,000			10,120	10,120		
	1 * (10.12)		1,000			10,120	10,120		
	Totale	m					20,240	143,42570	2 902,94
34820 AP-E.ARC.186	1.GP-L.02_1.GS-L.02 _Coprigiunto applicato a parete/soffitto costituito da un profilo rigido lineare in alluminio preverniciato - larghezza giunto 500 mm.								
	01_TERMINAL PARTENZE_HALL AIRSIDE								
	1.GP-L.02_Coprigiunto applicato a parete costituito da un profilo rigido lineare in alluminio preverniciato - larghezza 50 cm								
	Giunto lineare_50cm 1 * (5.00)		1,000			5,000	5,000		
	1 * (4.00)		1,000			4,000	4,000		
	1 * (2.11)		1,000			2,110	2,110		
	1 * (2.11)		1,000			2,110	2,110		
	1 * (2.11)		1,000			2,110	2,110		
	1 * (2.11)		1,000			2,110	2,110		
	1 * (5.00)		1,000			5,000	5,000		
	1 * (5.00)		1,000			5,000	5,000		
	1 * (2.11)		1,000			2,110	2,110		
	1 * (2.11)		1,000			2,110	2,110		
	A RIPORTARE OPERE ARCHITETTONICHE								**995 151,19**
	A RIPORTARE HALL AIRSIDE								**995 151,19**
	A RIPORTARE TERMINAL PARTENZE								***37 351 151,9***
	A RIPORTARE								37 604 608,59

COMPUTO METRICO ESTIMATIVO

L1 - TERMINAL

01 - TERMINAL PARTENZE

002 - HALL AIRSIDE

ARC - OPERE ARCHITETTONICHE

N. ARTICOLO	INDICAZIONE DEI LAVORI E DELLE PROVVISTE	U.M.	DIMENSIONI				QUANTITA'	PREZZO	IMPORTO
			SIMILI	LUNG.	LARG.	ALT.			
	RIPORTO								37 604 608,59
	1 * (5.00)		1,000			5,000	5,000		
	1 * (5.00)		1,000			5,000	5,000		
	1 * (2.11)		1,000			2,110	2,110		
	1 * (2.11)		1,000			2,110	2,110		
	1 * (5.00)		1,000			5,000	5,000		
	1 * (2.11)		1,000			2,110	2,110		
	1 * (2.11)		1,000			2,110	2,110		
	1 * (5.00)		1,000			5,000	5,000		
	1 * (2.11)		1,000			2,110	2,110		
	1 * (2.11)		1,000			2,110	2,110		
	1 * (5.00)		1,000			5,000	5,000		
	1 * (5.00)		1,000			5,000	5,000		
	1 * (2.11)		1,000			2,110	2,110		
	1 * (2.11)		1,000			2,110	2,110		
	1 * (5.00)		1,000			5,000	5,000		
	1 * (5.00)		1,000			5,000	5,000		
	1 * (5.00)		1,000			5,000	5,000		
	1 * (2.11)		1,000			2,110	2,110		
	1 * (2.11)		1,000			2,110	2,110		
	Totale	m					97,760	178,98000	17 497,08
	Totale 030 - GIUNTI Euro								**32 084,04**
	049 - SOTTOFONDI - MASSETTI E VESPAI								
30000 AP-E.ARC.001	0.MS.00 - Vespaio aerato controterra								
	A RIPORTARE OPERE ARCHITETTONICHE								**1 012 648,27**
	A RIPORTARE HALL AIRSIDE								**1 012 648,27**
	A RIPORTARE TERMINAL PARTENZE								***37 368 649,0***
	A RIPORTARE								37 622 105,67

COMPUTO METRICO ESTIMATIVO

L1 - TERMINAL

01 - TERMINAL PARTENZE

002 - HALL AIRSIDE

ARC - OPERE ARCHITETTONICHE

N. ARTICOLO	INDICAZIONE DEI LAVORI E DELLE PROVVISTE	U.M.	DIMENSIONI				QUANTITA'	PREZZO	IMPORTO
			SIMILI	LUNG.	LARG.	ALT.			
	RIPORTO								37 622 105,67
	01_TERMINAL PARTENZE_HALL AIRSIDE								
	0.MS.00 - Vespaio Controterra rustico 1		1,000				1,000		
	ARC_P00_+9.70 1 * (29.21)		1,000			29,210	29,210		
	ARC_P00_+9.70 1 * (3.83)		1,000			3,830	3,830		
	ARC_P00_+9.70 1 * (13.58)		1,000			13,580	13,580		
	ARC_P00_+9.70 1 * (13.56)		1,000			13,560	13,560		
	ARC_P00_+9.70 1 * (12.88)		1,000			12,880	12,880		
	ARC_P00_+9.70 1 * (13.56)		1,000			13,560	13,560		
	ARC_P00_+9.70 1 * (16376.68)		1,000			16 376,680	16 376,680		
	Totale	m²					16 464,300	166,72000	2 744 928,10
30030 AP-E.ARC.004	0.MS.03 - Vespaio controterra esterno								
	01_TERMINAL PARTENZE_HALL AIRSIDE								
	0.MS.03 - Vespaio Controterra esterno								
	ARC_P00_+9.70 1 * (41.32)		1,000			41,320	41,320		
	ARC_P00_+9.70 1 * (2.02)		1,000			2,020	2,020		
	ARC_P00_+9.70 1 * (8.88)		1,000			8,880	8,880		
	ARC_P00_+9.70 1 * (6.01)		1,000			6,010	6,010		
	Totale	m²					58,230	345,70000	20 130,11
	Totale 049 - SOTTOFONDI - MASSETTI E VESPAI Euro								**2 765 058,21**
	050 - PERCORSI TATTILI								
32980 AP-E.ARC.154	0.LVE.06 - 1.LVE.06_Mappa tattile a parete								
	01_TERMINAL PARTENZE_HALL AIRSIDE								
	A RIPORTARE OPERE ARCHITETTONICHE								**3 777 706,48**
	A RIPORTARE HALL AIRSIDE								**3 777 706,48**
	A RIPORTARE TERMINAL PARTENZE								***40 133 707,2***
	A RIPORTARE								40 387 163,88

COMPUTO METRICO ESTIMATIVO

L1 - TERMINAL

01 - TERMINAL PARTENZE

002 - HALL AIRSIDE

ARC - OPERE ARCHITETTONICHE

N. ARTICOLO	INDICAZIONE DEI LAVORI E DELLE PROVVISTE	U.M.	DIMENSIONI				QUANTITA'	PREZZO	IMPORTO
			SIMILI	LUNG.	LARG.	ALT.			
	RIPORTO								40 387 163,88
	1.LVE.06_Mappa tattile a parete								
	F-00_Piano Terra-Finito 1		1,000				1,000		
	F-00_Piano Terra-Finito 1		1,000				1,000		
	F-00_Piano Terra-Finito 1		1,000				1,000		
	Totale	cad					3,000	609,19000	1 827,57
	Totale 050 - PERCORSI TATTILI Euro								**1 827,57**
	071 - RIVESTIMENTI - ZOCCOLINI								
32860 AP-E.ARC.131	1.PC.01 - Paracolpi interni da pavimento in acciaio inox 304 L								
	01_TERMINAL PARTENZE_HALL AIRSIDE								
	1.PC.01_Paracolpi in acciaio inox H 150 mm								
	F-00_Piano Terra-Finito 6.81			6,810			6,810		
	F-00_Piano Terra-Finito 6.81			6,810			6,810		
	F-00_Piano Terra-Finito 6.81			6,810			6,810		
	F-00_Piano Terra-Finito 6.81			6,810			6,810		
	F-00_Piano Terra-Finito 6.81			6,810			6,810		
	F-00_Piano Terra-Finito 4.97			4,970			4,970		
	F-00_Piano Terra-Finito 8.38			8,380			8,380		
	F-00_Piano Terra-Finito 1.50			1,500			1,500		
	F-00_Piano Terra-Finito 2.88			2,880			2,880		
	F-00_Piano Terra-Finito 28.17			28,170			28,170		
	F-00_Piano Terra-Finito 2.13			2,130			2,130		
	F-00_Piano Terra-Finito 2.98			2,980			2,980		
	F-00_Piano Terra-Finito 34.76			34,760			34,760		
	A RIPORTARE OPERE ARCHITETTONICHE								**3 779 534,05**
	A RIPORTARE HALL AIRSIDE								**3 779 534,05**
	A RIPORTARE TERMINAL PARTENZE								***40 135 534,8***
	A RIPORTARE								40 388 991,45

COMPUTO METRICO ESTIMATIVO

L1 - TERMINAL

01 - TERMINAL PARTENZE

002 - HALL AIRSIDE

ARC - OPERE ARCHITETTONICHE

N. ARTICOLO	INDICAZIONE DEI LAVORI E DELLE PROVVISTE	U.M.	DIMENSIONI				QUANTITA'	PREZZO	IMPORTO
			SIMILI	LUNG.	LARG.	ALT.			
	RIPORTO								40 388 991,45
	F-00_Piano Terra-Finito 34.76			34,760			34,760		
	F-00_Piano Terra-Finito 34.75			34,750			34,750		
	F-00_Piano Terra-Finito 34.76			34,760			34,760		
	F-00_Piano Terra-Finito 24.11			24,110			24,110		
	F-00_Piano Terra-Finito 11.78			11,780			11,780		
	F-00_Piano Terra-Finito 5.49			5,490			5,490		
	F-00_Piano Terra-Finito 16.74			16,740			16,740		
	F-00_Piano Terra-Finito 11.75			11,750			11,750		
	F-00_Piano Terra-Finito 0.72			0,720			0,720		
	F-00_Piano Terra-Finito 3.02			3,020			3,020		
	F-00_Piano Terra-Finito 3.20			3,200			3,200		
	F-00_Piano Terra-Finito 7.55			7,550			7,550		
	F-00_Piano Terra-Finito 2.50			2,500			2,500		
	F-00_Piano Terra-Finito 1.86			1,860			1,860		
	F-00_Piano Terra-Finito 2.50			2,500			2,500		
	F-00_Piano Terra-Finito 1.86			1,860			1,860		
	F-00_Piano Terra-Finito 2.61			2,610			2,610		
	F-00_Piano Terra-Finito 2.61			2,610			2,610		
	F-00_Piano Terra-Finito 4.77			4,770			4,770		
	F-00_Piano Terra-Finito 2.61			2,610			2,610		
	F-00_Piano Terra-Finito 1.57			1,570			1,570		
	F-00_Piano Terra-Finito 16.65			16,650			16,650		
	Totale	m					347,990	112,16000	39 030,56
	Totale 071 - RIVESTIMENTI - ZOCCOLINI Euro								**39 030,56**
	A RIPORTARE OPERE ARCHITETTONICHE								**3 818 564,61**
	A RIPORTARE HALL AIRSIDE								**3 818 564,61**
	A RIPORTARE TERMINAL PARTENZE								***40 174 565,4***
	A RIPORTARE								40 428 022,01

COMPUTO METRICO ESTIMATIVO

L1 - TERMINAL

01 - TERMINAL PARTENZE

002 - HALL AIRSIDE

ARC - OPERE ARCHITETTONICHE

N. ARTICOLO	INDICAZIONE DEI LAVORI E DELLE PROVVISTE	U.M.	DIMENSIONI				QUANTITA'	PREZZO	IMPORTO
			SIMILI	LUNG.	LARG.	ALT.			
	RIPORTO								40 428 022,01
	073 - INFISSI INTERNI VETRATI								
36030 AP-E.ARC.169	0.OP.09_ Ricollocazione di bussola ad un modulo per gates d'imbarco dall'area avancorpo a quella del terminal partenze.								
	01_TERMINAL PARTENZE_FUNZIONE TRASVERSALE (SHELL&CORE)								
	0.OP.09_ Ricollocazione bussola ad un modulo per gates d'imbarco								
	- dall'area avancorpo a quella del terminal partenze 1		1,000				1,000		
	Totale	cad					1,000	4 542,86000	4 542,86
36040 AP-E.ARC.170	0.OP.10_ Ricollocazione di bussola a due moduli per gates d'imbarco dall'area avancorpo a quella del terminal partenze								
	01_TERMINAL PARTENZE_FUNZIONE TRASVERSALE (SHELL&CORE)								
	0.OP.10_ Ricollocazione bussola a due moduli per gates d'imbarco								
	- dall'area avancorpo a quella del terminal partenze 2		2,000				2,000		
	Totale	cad					2,000	9 085,71000	18 171,42
36110 AP-E.ARC.171	0.OP.11_ F.p.O. di bussola a due moduli per gates d'imbarco								
	01_TERMINAL PARTENZE_FUNZIONE TRASVERSALE (SHELL&CORE)								
	0.OP.11_ Nuova bussola a due moduli per gates d'imbarco								
	- terminal partenze (air side) 2		2,000				2,000		
	Totale	cad					2,000	30 657,46000	61 314,92
36120 AP-E.ARC.172	0.OP.12_ F.p.O. di bussola ad un modulo per gates d'imbarco								
	01_TERMINAL PARTENZE_FUNZIONE TRASVERSALE (SHELL&CORE)								
	0.OP.12_ Nuova bussola ad un modulo per gates d'imbarco								
	- terminal partenze (air side) 1		1,000				1,000		
	A RIPORTARE OPERE ARCHITETTONICHE								**3 902 593,81**
	A RIPORTARE HALL AIRSIDE								**3 902 593,81**
	A RIPORTARE TERMINAL PARTENZE								***40 258 594,6***
	A RIPORTARE								40 512 051,21

COMPUTO METRICO ESTIMATIVO

L1 - TERMINAL

01 - TERMINAL PARTENZE

002 - HALL AIRSIDE

ARC - OPERE ARCHITETTONICHE

N. ARTICOLO	INDICAZIONE DEI LAVORI E DELLE PROVVISTE	U.M.	DIMENSIONI				QUANTITA'	PREZZO	IMPORTO
			SIMILI	LUNG.	LARG.	ALT.			
	RIPORTO								40 512 051,21
	Totale	cad					1,000	15 593,97000	15 593,97
	Totale 073 - INFISSI INTERNI VETRATI Euro								**99 623,17**
	079 - OPERE IN FERRO								
34140 CAL25_01.F05.006.009	Canali di gronda, scossaline, converse e compluvi in lamiera comunque lavorati e sagomati, compresi gli oneri per la formazione di giunti e sovrapposizioni, le chiodature, le saldature, i pezzi speciali per raccordi, il taglio a misura, gli sfridi, l								
	01_TERMINAL PARTENZE_HALL AIRSIDE								
	0.OF.01_Coprigiunto sismico costituito da piastra metallica in acciaio inossidabile AISI 316 mandorlata, Larghezza 135 cm.								
	I-01c_Piano Mezzanino-Intradosso H500 (18.08) * (0.1)			18,080	0,100		1,808		
	I-01c_Piano Mezzanino-Intradosso H500 (18.89) * (0.1)			18,890	0,100		1,889		
	I-01c_Piano Mezzanino-Intradosso H500 (19.00) * (0.1)			19,000	0,100		1,900		
	I-01c_Piano Mezzanino-Intradosso H500 (18.45) * (0.1)			18,450	0,100		1,845		
	Totale	m²					7,442	81,37562	605,60
	Totale 079 - OPERE IN FERRO Euro								**605,60**
	087 - ELEMENTI DI ARREDO								
34120 AP-E.ARC.208	1.AR.01_ F.p.O di banco gate, larghezza 125 cm, profondità 60 cm, altezza 120 cm								
	01_TERMINAL PARTENZE_HALL AIRSIDE								
	1.AR.01_ Banco gate 5		5,000				5,000		
	Totale	cad					5,000	11 574,75000	57 873,75
37825	classe di resistenza caratteristica C25/30 - consistenza S5								
	A RIPORTARE OPERE ARCHITETTONICHE								**3 976 667,13**
	A RIPORTARE HALL AIRSIDE								**3 976 667,13**
	A RIPORTARE TERMINAL PARTENZE								***40 332 667,9***
	A RIPORTARE								40 586 124,53

COMPUTO METRICO ESTIMATIVO

L1 - TERMINAL

01 - TERMINAL PARTENZE

002 - HALL AIRSIDE

ARC - OPERE ARCHITETTONICHE

N. ARTICOLO	INDICAZIONE DEI LAVORI E DELLE PROVVISTE	U.M.	DIMENSIONI				QUANTITA'	PREZZO	IMPORTO
			SIMILI	LUNG.	LARG.	ALT.			
	RIPORTO								40 586 124,53
CAL25_01.B04.004.003									
	01_TERMINAL PARTENZE_HALL AIRSIDE								
	1.AR.03 - Panche Food court 1 * (7+7+5.3+5.3) * (0.6) * (0.51)		1,000	24,600	0,600	0,510	7,528		
	1 * (10.4+9.5+4.5+1.5) * (0.6) * (0.51)		1,000	25,900	0,600	0,510	7,925		
	1 * (7.25+7.25+5.3+5.3) * (0.6) * (0.51)		1,000	25,100	0,600	0,510	7,681		
	1.AR.04 - Recinzione verde 1 * (2+2.85+4.91+17.5+4.91+3+3.35) * (0.2) * (0.51)		1,000	38,520	0,200	0,510	3,929		
	1 * (2.3) * (0.85) * (0.51)		1,000	2,300	0,850	0,510	0,997		
	1 * (2.5+4.1) * (0.5) * (0.51)		1,000	6,600	0,500	0,510	1,683		
	Totale	m³					29,743	174,96266	5 203,91
37835 CAL25_01.B02.002.002	per opere in elevazione travi, pilastri, solette, setti e muri								
	01_TERMINAL PARTENZE_HALL AIRSIDE								
	1.AR.03 - Panche Food court 2 * (7+7+5.3+5.3) * (0.51)		2,000	24,600		0,510	25,092		
	2 * (10.4+9.5+4.5+1.5) * (0.51)		2,000	25,900		0,510	26,418		
	2 * (7.25+7.25+5.3+5.3) * (0.51)		2,000	25,100		0,510	25,602		
	1.AR.04 - Recinzione verde 2 * (2+2.85+4.91+17.5+4.91+3+3.35) * (0.51)		2,000	38,520		0,510	39,290		
	2 * (2.3) * (0.51)		2,000	2,300		0,510	2,346		
	2 * (2.5+4.1) * (0.51)		2,000	6,600		0,510	6,732		
	Totale	m²					125,480	36,01023	4 518,56
37845 AP-01.E04.067.001	Fornitura e posa in opera di rete elettrosaldata ad aderenza migliorata, conforme alla norma UNI EN 10080:2005, formato mm. 2000x3000 Ø 8 200x200								
	01_TERMINAL PARTENZE_HALL AIRSIDE								
	1.AR.03 - Panche Food court - 1.AR.04 - Recinzione verde - inc. 15 kg/mc								
	Q.Art. CAL24_01.B04.004.003								
	vedi voce n. 37825 (q.ta = 29,743) 15					15,000	446,145		
	A RIPORTARE OPERE ARCHITETTONICHE								**3 986 389,60**
	A RIPORTARE HALL AIRSIDE								**3 986 389,60**
	A RIPORTARE TERMINAL PARTENZE								***40 342 390,3***
	A RIPORTARE								40 595 847,00

COMPUTO METRICO ESTIMATIVO

L1 - TERMINAL

01 - TERMINAL PARTENZE

002 - HALL AIRSIDE

ARC - OPERE ARCHITETTONICHE

N. ARTICOLO	INDICAZIONE DEI LAVORI E DELLE PROVVISTE	U.M.	DIMENSIONI				QUANTITA'	PREZZO	IMPORTO
			SIMILI	LUNG.	LARG.	ALT.			
	RIPORTO								40 595 847,00
	Totale	kg					446,145	2,65050	1 182,51
	Totale 087 - ELEMENTI DI ARREDO Euro								**68 778,73**
	Totale ARC - OPERE ARCHITETTONICHE Euro								**3 987 572,11**
	A RIPORTARE HALL AIRSIDE								**3 987 572,11**
	A RIPORTARE TERMINAL PARTENZE								***40 343 572,9***
	A RIPORTARE								40 597 029,51

COMPUTO METRICO ESTIMATIVO

L1 - TERMINAL

01 - TERMINAL PARTENZE

002 - HALL AIRSIDE

ELE - IMPIANTI ELETTRICI

N. ARTICOLO	INDICAZIONE DEI LAVORI E DELLE PROVVISTE	U.M.	DIMENSIONI				QUANTITA'	PREZZO	IMPORTO
			SIMILI	LUNG.	LARG.	ALT.			
	RIPORTO								40 597 029,51
	103 - IMPIANTO DI ILLUMINAZIONE								
67820 AP-E.IEL.110	Fornitura e posa in opera di apparecchio illuminante "Trueline" SP530P LED31S/940 PSD LF1 PI5 SM2 L1450								
	TER-LMP_RettangolareEsterna:TER-LMP_RettangolareEsternaEmergenza-20.2W - 03f4roCInE582C1pBotVUi 1		1,000				1,000		
	TER-LMP_RettangolareEsterna:TER-LMP_RettangolareEsternaEmergenza-20.2W - 03f4roCInE582C1pBotUjf 1		1,000				1,000		
	TER-LMP_RettangolareEsterna:TER-LMP_RettangolareEsternaEmergenza-20.2W - 36Xb4AriD4kvJhsiwCtml1 1		1,000				1,000		
	TER-LMP_RettangolareEsterna:TER-LMP_RettangolareEsternaEmergenza-20.2W - 36Xb4AriD4kvJhsiwCtmlD 1		1,000				1,000		
	TER-LMP_RettangolareEsterna:TER-LMP_RettangolareEsternaEmergenza-20.2W - 3hgGt26qP4FedWIoW6xGy3 1		1,000				1,000		
	TER-LMP_RettangolareEsterna:TER-LMP_RettangolareEsternaEmergenza-20.2W - 3hgGt26qP4FedWIoW6xGyD 1		1,000				1,000		
	TER-LMP_RettangolareEsterna:TER-LMP_RettangolareEsternaEmergenza-20.2W - 3hgGt26qP4FedWIoW6xGmD 1		1,000				1,000		
	TER-LMP_RettangolareEsterna:TER-LMP_RettangolareEsternaEmergenza-20.2W - 3hgGt26qP4FedWIoW6xGtM 1		1,000				1,000		
	TER-LMP_RettangolareEsterna:TER-LMP_RettangolareEsternaEmergenza-20.2W - 3hgGt26qP4FedWIoW6xGBx 1		1,000				1,000		
	TER-LMP_RettangolareEsterna:TER-LMP_RettangolareEsternaEmergenza-20.2W - 3hgGt26qP4FedWIoW6xGBb 1		1,000				1,000		
	TER-LMP_RettangolareEsterna:TER-LMP_RettangolareEsternaEmergenza-20.2W - 3flqre2tDCLPSZzZ60hsGV 1		1,000				1,000		
	TER-LMP_RettangolareEsterna:TER-LMP_RettangolareEsternaEmergenza-20.2W - 3wuudG6VHDH9V0GvB81wUG 1		1,000				1,000		
	TER-LMP_RettangolareEsterna:TER-LMP_RettangolareEsternaEmergenza-20.2W - 27L6TVRk1FGOD8jkGXMiIr 1		1,000				1,000		
	A RIPORTARE HALL AIRSIDE								**3 987 572,11**
	A RIPORTARE TERMINAL PARTENZE								***40 343 572,9***
	A RIPORTARE								40 597 029,51

COMPUTO METRICO ESTIMATIVO

L1 - TERMINAL

01 - TERMINAL PARTENZE

002 - HALL AIRSIDE

ELE - IMPIANTI ELETTRICI

N. ARTICOLO	INDICAZIONE DEI LAVORI E DELLE PROVVISTE	U.M.	DIMENSIONI				QUANTITA'	PREZZO	IMPORTO
			SIMILI	LUNG.	LARG.	ALT.			
	RIPORTO								40 597 029,51
	Totale	cad					13,000	757,10000	9 842,30
67930 AP-E.IEL.110	Fornitura e posa in opera di apparecchio illuminante "Trueline" SP530P LED31S/940 PSD LF1 PI5 SM2 L1450								
	TER-LMP_RettangolareEsternaPrivilegiata:TER-LMP_RettangolareEsternaPrivilegiata-20.2W - 03f4roCInE582C1pBotV6_ 1		1,000				1,000		
	TER-LMP_RettangolareEsternaPrivilegiata:TER-LMP_RettangolareEsternaPrivilegiata-20.2W - 03f4roCInE582C1pBotUje 1		1,000				1,000		
	TER-LMP_RettangolareEsternaPrivilegiata:TER-LMP_RettangolareEsternaPrivilegiata-20.2W - 36Xb4AriD4kvJhsiwCtml6 1		1,000				1,000		
	TER-LMP_RettangolareEsternaPrivilegiata:TER-LMP_RettangolareEsternaPrivilegiata-20.2W - 36Xb4AriD4kvJhsiwCtml2 1		1,000				1,000		
	TER-LMP_RettangolareEsternaPrivilegiata:TER-LMP_RettangolareEsternaPrivilegiata-20.2W - 3hgGt26qP4FedWIoW6xGy0 1		1,000				1,000		
	TER-LMP_RettangolareEsternaPrivilegiata:TER-LMP_RettangolareEsternaPrivilegiata-20.2W - 3hgGt26qP4FedWIoW6xGyA 1		1,000				1,000		
	TER-LMP_RettangolareEsternaPrivilegiata:TER-LMP_RettangolareEsternaPrivilegiata-20.2W - 3hgGt26qP4FedWIoW6xGmA 1		1,000				1,000		
	TER-LMP_RettangolareEsternaPrivilegiata:TER-LMP_RettangolareEsternaPrivilegiata-20.2W - 3hgGt26qP4FedWIoW6xGmE 1		1,000				1,000		
	TER-LMP_RettangolareEsternaPrivilegiata:TER-LMP_RettangolareEsternaPrivilegiata-20.2W - 3hgGt26qP4FedWIoW6xGBu 1		1,000				1,000		
	TER-LMP_RettangolareEsternaPrivilegiata:TER-LMP_RettangolareEsternaPrivilegiata-20.2W - 3hgGt26qP4FedWIoW6xGBY 1		1,000				1,000		
	TER-LMP_RettangolareEsternaPrivilegiata:TER-LMP_RettangolareEsternaPrivilegiata-20.2W - 2blvijc1PAbffjNFjkZAO1 1		1,000				1,000		
	TER-LMP_RettangolareEsternaPrivilegiata:TER-LMP_RettangolareEsternaPrivilegiata-20.2W - 2blvijc1PAbffjNFjkZA0r 1		1,000				1,000		
	TER-LMP_RettangolareEsternaPrivilegiata:TER-LMP_RettangolareEsternaPrivilegiata-20.2W - 2blvijc1PAbffjNFjkZA0q 1		1,000				1,000		
	A RIPORTARE IMPIANTI ELETTRICI								**9 842,30**
	A RIPORTARE HALL AIRSIDE								**3 997 414,41**
	A RIPORTARE TERMINAL PARTENZE								***40 353 415,2***
	A RIPORTARE								40 606 871,81

COMPUTO METRICO ESTIMATIVO

L1 - TERMINAL

01 - TERMINAL PARTENZE

002 - HALL AIRSIDE

ELE - IMPIANTI ELETTRICI

N. ARTICOLO	INDICAZIONE DEI LAVORI E DELLE PROVVISTE	U.M.	DIMENSIONI				QUANTITA'	PREZZO	IMPORTO
			SIMILI	LUNG.	LARG.	ALT.			
	RIPORTO								40 606 871,81
	TER-LMP_RettangolareEsternaPrivilegiata:TER-LMP_RettangolareEsternaPrivilegiata-20.2W - 3flqre2tDCLPSZzZ60hsUR 1		1,000				1,000		
	TER-LMP_RettangolareEsternaPrivilegiata:TER-LMP_RettangolareEsternaPrivilegiata-20.2W - 3wuudG6VHDH9V0GvB815Wy 1		1,000				1,000		
	TER-LMP_RettangolareEsternaPrivilegiata:TER-LMP_RettangolareEsternaPrivilegiata-20.2W - 3wuudG6VHDH9V0GvB81wV4 1		1,000				1,000		
	TER-LMP_RettangolareEsternaPrivilegiata:TER-LMP_RettangolareEsternaPrivilegiata-20.2W - 27supG1gv8cPR496R4qTJ3 1		1,000				1,000		
	Totale	cad					17,000	757,10000	12 870,70
70570 AP-E.IEL.141	Fornitura e posa in opera di apparecchio illuminante di emergenza Exiway Light, IP42, Autoalimentato Standard, SE-SA, 250/200/150/120lm SE, 150lm SA, 1/1,5/2/3h, illuminazione di sicurezza								
	TER-LMP_RettangolareEsternaUS:TER-LMP_RettangolareEsternaUS - 0czLzOu_XEVP$LnpYqGO5n 1		1,000				1,000		
	TER-LMP_RettangolareEsternaUS:TER-LMP_RettangolareEsternaUS - 0czLzOu_XEVP$LnpYqGVmL 1		1,000				1,000		
	TER-LMP_RettangolareEsternaUS:TER-LMP_RettangolareEsternaUS - 1t29Yucb18J8WeVDnA6WI5 1		1,000				1,000		
	TER-LMP_RettangolareEsternaUS:TER-LMP_RettangolareEsternaUS - 2lPBg0HEr2TQTroQ2881lD 1		1,000				1,000		
	TER-LMP_RettangolareEsternaUS:TER-LMP_RettangolareEsternaUS - 1KNABKL4n5vOrHOmZnjFqA 1		1,000				1,000		
	TER-LMP_RettangolareEsternaUS:TER-LMP_RettangolareEsternaUS - 1KNABKL4n5vOrHOmZnjFAJ 1		1,000				1,000		
	TER-LMP_RettangolareEsternaUS:TER-LMP_RettangolareEsternaUS - 03f4roCInE582C1pBotVL4 1		1,000				1,000		
	TER-LMP_RettangolareEsternaUS:TER-LMP_RettangolareEsternaUS - 03f4roCInE582C1pBotUib 1		1,000				1,000		
	TER-LMP_RettangolareEsternaUS:TER-LMP_RettangolareEsternaUS - 03f4roCInE582C1pBotUji 1		1,000				1,000		
	A RIPORTARE IMPIANTI ELETTRICI								**22 713,00**
	A RIPORTARE HALL AIRSIDE								**4 010 285,11**
	A RIPORTARE TERMINAL PARTENZE								***40 366 285,9***
	A RIPORTARE								40 619 742,51

COMPUTO METRICO ESTIMATIVO

L1 - TERMINAL

01 - TERMINAL PARTENZE

002 - HALL AIRSIDE

ELE - IMPIANTI ELETTRICI

N. ARTICOLO	INDICAZIONE DEI LAVORI E DELLE PROVVISTE	U.M.	DIMENSIONI				QUANTITA'	PREZZO	IMPORTO
			SIMILI	LUNG.	LARG.	ALT.			
	RIPORTO								40 619 742,51
	TER-LMP_RettangolareEsternaUS:TER-LMP_RettangolareEsternaUS - 03f4roCInE582C1pBotUjk 1		1,000				1,000		
	TER-LMP_RettangolareEsternaUS:TER-LMP_RettangolareEsternaUS - 36Xb4AriD4kvJhsiwCtmYh 1		1,000				1,000		
	TER-LMP_RettangolareEsternaUS:TER-LMP_RettangolareEsternaUS - 36Xb4AriD4kvJhsiwCtmYL 1		1,000				1,000		
	TER-LMP_RettangolareEsternaUS:TER-LMP_RettangolareEsternaUS - 36Xb4AriD4kvJhsiwCtmYN 1		1,000				1,000		
	TER-LMP_RettangolareEsternaUS:TER-LMP_RettangolareEsternaUS - 36Xb4AriD4kvJhsiwCtmYH 1		1,000				1,000		
	TER-LMP_RettangolareEsternaUS:TER-LMP_RettangolareEsternaUS - 36Xb4AriD4kvJhsiwCtmYJ 1		1,000				1,000		
	TER-LMP_RettangolareEsternaUS:TER-LMP_RettangolareEsternaUS - 36Xb4AriD4kvJhsiwCtmYT 1		1,000				1,000		
	TER-LMP_RettangolareEsternaUS:TER-LMP_RettangolareEsternaUS - 36Xb4AriD4kvJhsiwCtmmX 1		1,000				1,000		
	TER-LMP_RettangolareEsternaUS:TER-LMP_RettangolareEsternaUS - 36Xb4AriD4kvJhsiwCtmpE 1		1,000				1,000		
	TER-LMP_RettangolareEsternaUS:TER-LMP_RettangolareEsternaUS - 36Xb4AriD4kvJhsiwCtmzR 1		1,000				1,000		
	TER-LMP_RettangolareEsternaUS:TER-LMP_RettangolareEsternaUS - 36Xb4AriD4kvJhsiwCtmzQ 1		1,000				1,000		
	TER-LMP_RettangolareEsternaUS:TER-LMP_RettangolareEsternaUS - 36Xb4AriD4kvJhsiwCtmHd 1		1,000				1,000		
	TER-LMP_RettangolareEsternaUS:TER-LMP_RettangolareEsternaUS - 36Xb4AriD4kvJhsiwCtmSg 1		1,000				1,000		
	TER-LMP_RettangolareEsternaUS:TER-LMP_RettangolareEsternaUS - 3h2QWYS_15FBbNlGzIgXEA 1		1,000				1,000		
	TER-LMP_RettangolareEsternaUS:TER-LMP_RettangolareEsternaUS - 3hgGt26qP4FedWIoW6xGho 1		1,000				1,000		
	A RIPORTARE IMPIANTI ELETTRICI								**22 713,00**
	A RIPORTARE HALL AIRSIDE								**4 010 285,11**
	A RIPORTARE TERMINAL PARTENZE								***40 366 285,9***
	A RIPORTARE								40 619 742,51

COMPUTO METRICO ESTIMATIVO

L1 - TERMINAL

01 - TERMINAL PARTENZE

002 - HALL AIRSIDE

ELE - IMPIANTI ELETTRICI

N. ARTICOLO	INDICAZIONE DEI LAVORI E DELLE PROVVISTE	U.M.	DIMENSIONI				QUANTITA'	PREZZO	IMPORTO
			SIMILI	LUNG.	LARG.	ALT.			
	RIPORTO								40 619 742,51
	TER-LMP_RettangolareEsternaUS:TER-LMP_RettangolareEsternaUS - 3hgGt26qP4FedWIoW6xGj8 1		1,000				1,000		
	TER-LMP_RettangolareEsternaUS:TER-LMP_RettangolareEsternaUS - 3hgGt26qP4FedWIoW6xGyS 1		1,000				1,000		
	TER-LMP_RettangolareEsternaUS:TER-LMP_RettangolareEsternaUS - 3hgGt26qP4FedWIoW6xGyU 1		1,000				1,000		
	TER-LMP_RettangolareEsternaUS:TER-LMP_RettangolareEsternaUS - 3hgGt26qP4FedWIoW6xGy4 1		1,000				1,000		
	TER-LMP_RettangolareEsternaUS:TER-LMP_RettangolareEsternaUS - 3hgGt26qP4FedWIoW6xGy6 1		1,000				1,000		
	TER-LMP_RettangolareEsternaUS:TER-LMP_RettangolareEsternaUS - 3hgGt26qP4FedWIoW6xGy8 1		1,000				1,000		
	TER-LMP_RettangolareEsternaUS:TER-LMP_RettangolareEsternaUS - 3hgGt26qP4FedWIoW6xGpy 1		1,000				1,000		
	TER-LMP_RettangolareEsternaUS:TER-LMP_RettangolareEsternaUS - 3hgGt26qP4FedWIoW6xGmU 1		1,000				1,000		
	TER-LMP_RettangolareEsternaUS:TER-LMP_RettangolareEsternaUS - 3hgGt26qP4FedWIoW6xGm0 1		1,000				1,000		
	TER-LMP_RettangolareEsternaUS:TER-LMP_RettangolareEsternaUS - 3hgGt26qP4FedWIoW6xGm2 1		1,000				1,000		
	TER-LMP_RettangolareEsternaUS:TER-LMP_RettangolareEsternaUS - 3hgGt26qP4FedWIoW6xGm4 1		1,000				1,000		
	TER-LMP_RettangolareEsternaUS:TER-LMP_RettangolareEsternaUS - 3hgGt26qP4FedWIoW6xGm6 1		1,000				1,000		
	TER-LMP_RettangolareEsternaUS:TER-LMP_RettangolareEsternaUS - 3hgGt26qP4FedWIoW6xGm8 1		1,000				1,000		
	TER-LMP_RettangolareEsternaUS:TER-LMP_RettangolareEsternaUS - 3hgGt26qP4FedWIoW6xGBq 1		1,000				1,000		
	TER-LMP_RettangolareEsternaUS:TER-LMP_RettangolareEsternaUS - 3hgGt26qP4FedWIoW6xGBs 1		1,000				1,000		
	A RIPORTARE IMPIANTI ELETTRICI								**22 713,00**
	A RIPORTARE HALL AIRSIDE								**4 010 285,11**
	A RIPORTARE TERMINAL PARTENZE								***40 366 285,9***
	A RIPORTARE								40 619 742,51

COMPUTO METRICO ESTIMATIVO

L1 - TERMINAL

01 - TERMINAL PARTENZE

002 - HALL AIRSIDE

ELE - IMPIANTI ELETTRICI

N. ARTICOLO	INDICAZIONE DEI LAVORI E DELLE PROVVISTE	U.M.	DIMENSIONI				QUANTITA'	PREZZO	IMPORTO
			SIMILI	LUNG.	LARG.	ALT.			
	RIPORTO								40 619 742,51
	TER-LMP_RettangolareEsternaUS:TER-LMP_RettangolareEsternaUS - 3hgGt26qP4FedWIoW6xGBy 1		1,000				1,000		
	TER-LMP_RettangolareEsternaUS:TER-LMP_RettangolareEsternaUS - 3hgGt26qP4FedWIoW6xGB_ 1		1,000				1,000		
	TER-LMP_RettangolareEsternaUS:TER-LMP_RettangolareEsternaUS - 3hgGt26qP4FedWIoW6xGBW 1		1,000				1,000		
	TER-LMP_RettangolareEsternaUS:TER-LMP_RettangolareEsternaUS - 3hgGt26qP4FedWIoW6xG8q 1		1,000				1,000		
	TER-LMP_RettangolareEsternaUS:TER-LMP_RettangolareEsternaUS - 1wI7dCkw5EUAGeO2gpq_hn 1		1,000				1,000		
	TER-LMP_RettangolareEsternaUS:TER-LMP_RettangolareEsternaUS - 1wI7dCkw5EUAGeO2gpq_gt 1		1,000				1,000		
	TER-LMP_RettangolareEsternaUS:TER-LMP_RettangolareEsternaUS - 1wI7dCkw5EUAGeO2gpq_f5 1		1,000				1,000		
	TER-LMP_RettangolareEsternaUS:TER-LMP_RettangolareEsternaUS - 1wI7dCkw5EUAGeO2gpq_f7 1		1,000				1,000		
	Totale	cad					47,000	130,04000	6 111,88
73030 NP.AV.PA.IE.002	Impianto elettrico per punto luce, alimentazione circuito ... ento e fissaggio. Punto luce singolo, apparecchi ordinari.								
	TER-LMP_RettangolareEsterna:TER-LMP_RettangolareEsternaEmergenza-20.2W - 03f4roCInE582C1pBotVUi 1		1,000				1,000		
	TER-LMP_RettangolareEsterna:TER-LMP_RettangolareEsternaEmergenza-20.2W - 03f4roCInE582C1pBotUjf 1		1,000				1,000		
	TER-LMP_RettangolareEsterna:TER-LMP_RettangolareEsternaEmergenza-20.2W - 36Xb4AriD4kvJhsiwCtml1 1		1,000				1,000		
	TER-LMP_RettangolareEsterna:TER-LMP_RettangolareEsternaEmergenza-20.2W - 36Xb4AriD4kvJhsiwCtmlD 1		1,000				1,000		
	TER-LMP_RettangolareEsterna:TER-LMP_RettangolareEsternaEmergenza-20.2W - 3hgGt26qP4FedWIoW6xGy3 1		1,000				1,000		
	A RIPORTARE IMPIANTI ELETTRICI								**28 824,88**
	A RIPORTARE HALL AIRSIDE								**4 016 396,99**
	A RIPORTARE TERMINAL PARTENZE								***40 372 397,7***
	A RIPORTARE								40 625 854,39

COMPUTO METRICO ESTIMATIVO

L1 - TERMINAL

01 - TERMINAL PARTENZE

002 - HALL AIRSIDE

ELE - IMPIANTI ELETTRICI

N. ARTICOLO	INDICAZIONE DEI LAVORI E DELLE PROVVISTE	U.M.	DIMENSIONI				QUANTITA'	PREZZO	IMPORTO
			SIMILI	LUNG.	LARG.	ALT.			
	RIPORTO								40 625 854,39
	TER-LMP_RettangolareEsterna:TER-LMP_RettangolareEsternaEmergenza-20.2W - 3hgGt26qP4FedWIoW6xGyD 1		1,000				1,000		
	TER-LMP_RettangolareEsterna:TER-LMP_RettangolareEsternaEmergenza-20.2W - 3hgGt26qP4FedWIoW6xGmD 1		1,000				1,000		
	TER-LMP_RettangolareEsterna:TER-LMP_RettangolareEsternaEmergenza-20.2W - 3hgGt26qP4FedWIoW6xGtM 1		1,000				1,000		
	TER-LMP_RettangolareEsterna:TER-LMP_RettangolareEsternaEmergenza-20.2W - 3hgGt26qP4FedWIoW6xGBx 1		1,000				1,000		
	TER-LMP_RettangolareEsterna:TER-LMP_RettangolareEsternaEmergenza-20.2W - 3hgGt26qP4FedWIoW6xGBb 1		1,000				1,000		
	TER-LMP_RettangolareEsterna:TER-LMP_RettangolareEsternaEmergenza-20.2W - 3flqre2tDCLPSZzZ60hsGV 1		1,000				1,000		
	TER-LMP_RettangolareEsterna:TER-LMP_RettangolareEsternaEmergenza-20.2W - 3wuudG6VHDH9V0GvB81wUG 1		1,000				1,000		
	TER-LMP_RettangolareEsterna:TER-LMP_RettangolareEsternaEmergenza-20.2W - 27L6TVRk1FGOD8jkGXMiIr 1		1,000				1,000		
	Totale	cad					13,000	108,74304	1 413,66
73140 NP.AV.PA.IE.002	Impianto elettrico per punto luce, alimentazione circuito ... ento e fissaggio. Punto luce singolo, apparecchi ordinari.								
	TER-LMP_RettangolareEsternaPrivilegiata:TER-LMP_RettangolareEsternaPrivilegiata-20.2W - 03f4roCInE582C1pBotV6_ 1		1,000				1,000		
	TER-LMP_RettangolareEsternaPrivilegiata:TER-LMP_RettangolareEsternaPrivilegiata-20.2W - 03f4roCInE582C1pBotUje 1		1,000				1,000		
	TER-LMP_RettangolareEsternaPrivilegiata:TER-LMP_RettangolareEsternaPrivilegiata-20.2W - 36Xb4AriD4kvJhsiwCtml6 1		1,000				1,000		
	TER-LMP_RettangolareEsternaPrivilegiata:TER-LMP_RettangolareEsternaPrivilegiata-20.2W - 36Xb4AriD4kvJhsiwCtml2 1		1,000				1,000		
	TER-LMP_RettangolareEsternaPrivilegiata:TER-LMP_RettangolareEsternaPrivilegiata-20.2W - 3hgGt26qP4FedWIoW6xGy0 1		1,000				1,000		
	A RIPORTARE IMPIANTI ELETTRICI								**30 238,54**
	A RIPORTARE HALL AIRSIDE								**4 017 810,65**
	A RIPORTARE TERMINAL PARTENZE								***40 373 811,4***
	A RIPORTARE								40 627 268,05

COMPUTO METRICO ESTIMATIVO

L1 - TERMINAL

01 - TERMINAL PARTENZE

002 - HALL AIRSIDE

ELE - IMPIANTI ELETTRICI

N. ARTICOLO	INDICAZIONE DEI LAVORI E DELLE PROVVISTE	U.M.	DIMENSIONI				QUANTITA'	PREZZO	IMPORTO
			SIMILI	LUNG.	LARG.	ALT.			
	RIPORTO								40 627 268,05
	TER-LMP_RettangolareEsternaPrivilegiata:TER-LMP_RettangolareEsternaPrivilegiata-20.2W - 3hgGt26qP4FedWIoW6xGyA 1		1,000				1,000		
	TER-LMP_RettangolareEsternaPrivilegiata:TER-LMP_RettangolareEsternaPrivilegiata-20.2W - 3hgGt26qP4FedWIoW6xGmA 1		1,000				1,000		
	TER-LMP_RettangolareEsternaPrivilegiata:TER-LMP_RettangolareEsternaPrivilegiata-20.2W - 3hgGt26qP4FedWIoW6xGmE 1		1,000				1,000		
	TER-LMP_RettangolareEsternaPrivilegiata:TER-LMP_RettangolareEsternaPrivilegiata-20.2W - 3hgGt26qP4FedWIoW6xGBu 1		1,000				1,000		
	TER-LMP_RettangolareEsternaPrivilegiata:TER-LMP_RettangolareEsternaPrivilegiata-20.2W - 3hgGt26qP4FedWIoW6xGBY 1		1,000				1,000		
	TER-LMP_RettangolareEsternaPrivilegiata:TER-LMP_RettangolareEsternaPrivilegiata-20.2W - 2blvijc1PAbffjNFjkZAO1 1		1,000				1,000		
	TER-LMP_RettangolareEsternaPrivilegiata:TER-LMP_RettangolareEsternaPrivilegiata-20.2W - 2blvijc1PAbffjNFjkZA0r 1		1,000				1,000		
	TER-LMP_RettangolareEsternaPrivilegiata:TER-LMP_RettangolareEsternaPrivilegiata-20.2W - 2blvijc1PAbffjNFjkZA0q 1		1,000				1,000		
	TER-LMP_RettangolareEsternaPrivilegiata:TER-LMP_RettangolareEsternaPrivilegiata-20.2W - 3flqre2tDCLPSZzZ60hsUR 1		1,000				1,000		
	TER-LMP_RettangolareEsternaPrivilegiata:TER-LMP_RettangolareEsternaPrivilegiata-20.2W - 3wuudG6VHDH9V0GvB815Wy 1		1,000				1,000		
	TER-LMP_RettangolareEsternaPrivilegiata:TER-LMP_RettangolareEsternaPrivilegiata-20.2W - 3wuudG6VHDH9V0GvB81wV4 1		1,000				1,000		
	TER-LMP_RettangolareEsternaPrivilegiata:TER-LMP_RettangolareEsternaPrivilegiata-20.2W - 27supG1gv8cPR496R4qTJ3 1		1,000				1,000		
	Totale	cad					17,000	108,74304	1 848,63
73600 NP.AV.PA.IE.001	Impianto elettrico per punto luce, alimentazione circuito ... e fissaggio. Punto luce singolo, apparecchi di sicurezza.								
	TER-LMP_RettangolareEsternaUS:TER-LMP_RettangolareEsternaUS - 0czLzOu_XEVP$LnpYqGO5n 1		1,000				1,000		
	A RIPORTARE IMPIANTI ELETTRICI								**32 087,17**
	A RIPORTARE HALL AIRSIDE								**4 019 659,28**
	A RIPORTARE TERMINAL PARTENZE								***40 375 660,0***
	A RIPORTARE								40 629 116,68

COMPUTO METRICO ESTIMATIVO

L1 - TERMINAL

01 - TERMINAL PARTENZE

002 - HALL AIRSIDE

ELE - IMPIANTI ELETTRICI

N. ARTICOLO	INDICAZIONE DEI LAVORI E DELLE PROVVISTE	U.M.	DIMENSIONI				QUANTITA'	PREZZO	IMPORTO
			SIMILI	LUNG.	LARG.	ALT.			
	RIPORTO								40 629 116,68
	TER-LMP_RettangolareEsternaUS:TER-LMP_RettangolareEsternaUS - 0czLzOu_XEVP$LnpYqGVmL 1		1,000				1,000		
	TER-LMP_RettangolareEsternaUS:TER-LMP_RettangolareEsternaUS - 1t29Yucb18J8WeVDnA6WI5 1		1,000				1,000		
	TER-LMP_RettangolareEsternaUS:TER-LMP_RettangolareEsternaUS - 2lPBg0HEr2TQTroQ2881lD 1		1,000				1,000		
	TER-LMP_RettangolareEsternaUS:TER-LMP_RettangolareEsternaUS - 1KNABKL4n5vOrHOmZnjFqA 1		1,000				1,000		
	TER-LMP_RettangolareEsternaUS:TER-LMP_RettangolareEsternaUS - 1KNABKL4n5vOrHOmZnjFAJ 1		1,000				1,000		
	TER-LMP_RettangolareEsternaUS:TER-LMP_RettangolareEsternaUS - 03f4roCInE582C1pBotVL4 1		1,000				1,000		
	TER-LMP_RettangolareEsternaUS:TER-LMP_RettangolareEsternaUS - 03f4roCInE582C1pBotUib 1		1,000				1,000		
	TER-LMP_RettangolareEsternaUS:TER-LMP_RettangolareEsternaUS - 03f4roCInE582C1pBotUji 1		1,000				1,000		
	TER-LMP_RettangolareEsternaUS:TER-LMP_RettangolareEsternaUS - 03f4roCInE582C1pBotUjk 1		1,000				1,000		
	TER-LMP_RettangolareEsternaUS:TER-LMP_RettangolareEsternaUS - 36Xb4AriD4kvJhsiwCtmYh 1		1,000				1,000		
	TER-LMP_RettangolareEsternaUS:TER-LMP_RettangolareEsternaUS - 36Xb4AriD4kvJhsiwCtmYL 1		1,000				1,000		
	TER-LMP_RettangolareEsternaUS:TER-LMP_RettangolareEsternaUS - 36Xb4AriD4kvJhsiwCtmYN 1		1,000				1,000		
	TER-LMP_RettangolareEsternaUS:TER-LMP_RettangolareEsternaUS - 36Xb4AriD4kvJhsiwCtmYH 1		1,000				1,000		
	TER-LMP_RettangolareEsternaUS:TER-LMP_RettangolareEsternaUS - 36Xb4AriD4kvJhsiwCtmYJ 1		1,000				1,000		
	TER-LMP_RettangolareEsternaUS:TER-LMP_RettangolareEsternaUS - 36Xb4AriD4kvJhsiwCtmYT 1		1,000				1,000		
	A RIPORTARE IMPIANTI ELETTRICI								**32 087,17**
	A RIPORTARE HALL AIRSIDE								**4 019 659,28**
	A RIPORTARE TERMINAL PARTENZE								***40 375 660,0***
	A RIPORTARE								40 629 116,68

COMPUTO METRICO ESTIMATIVO

L1 - TERMINAL

01 - TERMINAL PARTENZE

002 - HALL AIRSIDE

ELE - IMPIANTI ELETTRICI

N. ARTICOLO	INDICAZIONE DEI LAVORI E DELLE PROVVISTE	U.M.	DIMENSIONI				QUANTITA'	PREZZO	IMPORTO
			SIMILI	LUNG.	LARG.	ALT.			
	RIPORTO								40 629 116,68
	TER-LMP_RettangolareEsternaUS:TER-LMP_RettangolareEsternaUS - 36Xb4AriD4kvJhsiwCtmmX 1		1,000				1,000		
	TER-LMP_RettangolareEsternaUS:TER-LMP_RettangolareEsternaUS - 36Xb4AriD4kvJhsiwCtmpE 1		1,000				1,000		
	TER-LMP_RettangolareEsternaUS:TER-LMP_RettangolareEsternaUS - 36Xb4AriD4kvJhsiwCtmzR 1		1,000				1,000		
	TER-LMP_RettangolareEsternaUS:TER-LMP_RettangolareEsternaUS - 36Xb4AriD4kvJhsiwCtmzQ 1		1,000				1,000		
	TER-LMP_RettangolareEsternaUS:TER-LMP_RettangolareEsternaUS - 36Xb4AriD4kvJhsiwCtmHd 1		1,000				1,000		
	TER-LMP_RettangolareEsternaUS:TER-LMP_RettangolareEsternaUS - 36Xb4AriD4kvJhsiwCtmSg 1		1,000				1,000		
	TER-LMP_RettangolareEsternaUS:TER-LMP_RettangolareEsternaUS - 3h2QWYS_15FBbNlGzIgXEA 1		1,000				1,000		
	TER-LMP_RettangolareEsternaUS:TER-LMP_RettangolareEsternaUS - 3hgGt26qP4FedWIoW6xGho 1		1,000				1,000		
	TER-LMP_RettangolareEsternaUS:TER-LMP_RettangolareEsternaUS - 3hgGt26qP4FedWIoW6xGj8 1		1,000				1,000		
	TER-LMP_RettangolareEsternaUS:TER-LMP_RettangolareEsternaUS - 3hgGt26qP4FedWIoW6xGyS 1		1,000				1,000		
	TER-LMP_RettangolareEsternaUS:TER-LMP_RettangolareEsternaUS - 3hgGt26qP4FedWIoW6xGyU 1		1,000				1,000		
	TER-LMP_RettangolareEsternaUS:TER-LMP_RettangolareEsternaUS - 3hgGt26qP4FedWIoW6xGy4 1		1,000				1,000		
	TER-LMP_RettangolareEsternaUS:TER-LMP_RettangolareEsternaUS - 3hgGt26qP4FedWIoW6xGy6 1		1,000				1,000		
	TER-LMP_RettangolareEsternaUS:TER-LMP_RettangolareEsternaUS - 3hgGt26qP4FedWIoW6xGy8 1		1,000				1,000		
	TER-LMP_RettangolareEsternaUS:TER-LMP_RettangolareEsternaUS - 3hgGt26qP4FedWIoW6xGpy 1		1,000				1,000		
	A RIPORTARE IMPIANTI ELETTRICI								**32 087,17**
	A RIPORTARE HALL AIRSIDE								**4 019 659,28**
	A RIPORTARE TERMINAL PARTENZE								***40 375 660,0***
	A RIPORTARE								40 629 116,68

COMPUTO METRICO ESTIMATIVO

L1 - TERMINAL

01 - TERMINAL PARTENZE

002 - HALL AIRSIDE

ELE - IMPIANTI ELETTRICI

N. ARTICOLO	INDICAZIONE DEI LAVORI E DELLE PROVVISTE	U.M.	DIMENSIONI				QUANTITA'	PREZZO	IMPORTO
			SIMILI	LUNG.	LARG.	ALT.			
	RIPORTO								40 629 116,68
	TER-LMP_RettangolareEsternaUS:TER-LMP_RettangolareEsternaUS - 3hgGt26qP4FedWIoW6xGmU 1		1,000				1,000		
	TER-LMP_RettangolareEsternaUS:TER-LMP_RettangolareEsternaUS - 3hgGt26qP4FedWIoW6xGm0 1		1,000				1,000		
	TER-LMP_RettangolareEsternaUS:TER-LMP_RettangolareEsternaUS - 3hgGt26qP4FedWIoW6xGm2 1		1,000				1,000		
	TER-LMP_RettangolareEsternaUS:TER-LMP_RettangolareEsternaUS - 3hgGt26qP4FedWIoW6xGm4 1		1,000				1,000		
	TER-LMP_RettangolareEsternaUS:TER-LMP_RettangolareEsternaUS - 3hgGt26qP4FedWIoW6xGm6 1		1,000				1,000		
	TER-LMP_RettangolareEsternaUS:TER-LMP_RettangolareEsternaUS - 3hgGt26qP4FedWIoW6xGm8 1		1,000				1,000		
	TER-LMP_RettangolareEsternaUS:TER-LMP_RettangolareEsternaUS - 3hgGt26qP4FedWIoW6xGBq 1		1,000				1,000		
	TER-LMP_RettangolareEsternaUS:TER-LMP_RettangolareEsternaUS - 3hgGt26qP4FedWIoW6xGBs 1		1,000				1,000		
	TER-LMP_RettangolareEsternaUS:TER-LMP_RettangolareEsternaUS - 3hgGt26qP4FedWIoW6xGBy 1		1,000				1,000		
	TER-LMP_RettangolareEsternaUS:TER-LMP_RettangolareEsternaUS - 3hgGt26qP4FedWIoW6xGB_ 1		1,000				1,000		
	TER-LMP_RettangolareEsternaUS:TER-LMP_RettangolareEsternaUS - 3hgGt26qP4FedWIoW6xGBW 1		1,000				1,000		
	TER-LMP_RettangolareEsternaUS:TER-LMP_RettangolareEsternaUS - 3hgGt26qP4FedWIoW6xG8q 1		1,000				1,000		
	TER-LMP_RettangolareEsternaUS:TER-LMP_RettangolareEsternaUS - 1wI7dCkw5EUAGeO2gpq_hn 1		1,000				1,000		
	TER-LMP_RettangolareEsternaUS:TER-LMP_RettangolareEsternaUS - 1wI7dCkw5EUAGeO2gpq_gt 1		1,000				1,000		
	TER-LMP_RettangolareEsternaUS:TER-LMP_RettangolareEsternaUS - 1wI7dCkw5EUAGeO2gpq_f5 1		1,000				1,000		
	A RIPORTARE IMPIANTI ELETTRICI								**32 087,17**
	A RIPORTARE HALL AIRSIDE								**4 019 659,28**
	A RIPORTARE TERMINAL PARTENZE								***40 375 660,0***
	A RIPORTARE								40 629 116,68

COMPUTO METRICO ESTIMATIVO

L1 - TERMINAL

01 - TERMINAL PARTENZE

002 - HALL AIRSIDE

ELE - IMPIANTI ELETTRICI

N. ARTICOLO	INDICAZIONE DEI LAVORI E DELLE PROVVISTE	U.M.	DIMENSIONI				QUANTITA'	PREZZO	IMPORTO
			SIMILI	LUNG.	LARG.	ALT.			
	RIPORTO								40 629 116,68
	TER-LMP_RettangolareEsternaUS:TER-LMP_RettangolareEsternaUS - 1wI7dCkw5EUAGeO2gpq_f7 1		1,000				1,000		
	Totale	cad					47,000	168,75936	7 931,69
	Totale 103 - IMPIANTO DI ILLUMINAZIONE Euro								**40 018,86**
	125 - IMP. ELETTRICO (QUADRI)								
64710 AP-E.IEL.030a	Fornitura e posa in opera di Quadro banco gate imbarco (QE.GA) Dati Tecnici: Tensione di isolamento V 690 Tensione di eser.....duli din Posa sotto il bancone Composizione quadro: Il quadro in oggetto è composto da 1 strutture.								
	CFL-PDE_QuadroCentralinoLocale:CFL-PDE_QuadroCentralinoLocale-QE.GA - 11L_At37TFi9KKoUuw0YSr 1		1,000				1,000		
	CFL-PDE_QuadroCentralinoLocale:CFL-PDE_QuadroCentralinoLocale-QE.GA - 3ISdi7iuP4_QZpqmfn4Tk4 1		1,000				1,000		
	CFL-PDE_QuadroCentralinoLocale:CFL-PDE_QuadroCentralinoLocale-QE.GA - 3ISdi7iuP4_QZpqmfn4TeT 1		1,000				1,000		
	CFL-PDE_QuadroCentralinoLocale:CFL-PDE_QuadroCentralinoLocale-QE.GA - 3ISdi7iuP4_QZpqmfn4TIP 1		1,000				1,000		
	CFL-PDE_QuadroCentralinoLocale:CFL-PDE_QuadroCentralinoLocale-QE.GA - 3ISdi7iuP4_QZpqmfn4TOm 1		1,000				1,000		
	CFL-PDE_QuadroCentralinoLocale:CFL-PDE_QuadroCentralinoLocale-QE.GA - 3ISdi7iuP4_QZpqmfn4TQV 1		1,000				1,000		
	CFL-PDE_QuadroCentralinoLocale:CFL-PDE_QuadroCentralinoLocale-QE.GA - 3ISdi7iuP4_QZpqmfn4T7D 1		1,000				1,000		
	CFL-PDE_QuadroCentralinoLocale:CFL-PDE_QuadroCentralinoLocale-QE.GA - 3ISdi7iuP4_QZpqmfn4T0i 1		1,000				1,000		
	CFL-PDE_QuadroCentralinoLocale:CFL-PDE_QuadroCentralinoLocale-QE.GA - 3ISdi7iuP4_QZpqmfn4TFy 1		1,000				1,000		
	CFL-PDE_QuadroCentralinoLocale:CFL-PDE_QuadroCentralinoLocale-QE.GA -		1,000				1,000		
	A RIPORTARE IMPIANTI ELETTRICI								**40 018,86**
	A RIPORTARE HALL AIRSIDE								**4 027 590,97**
	A RIPORTARE TERMINAL PARTENZE								***40 383 591,7***
	A RIPORTARE								40 637 048,37

COMPUTO METRICO ESTIMATIVO

L1 - TERMINAL

01 - TERMINAL PARTENZE

002 - HALL AIRSIDE

ELE - IMPIANTI ELETTRICI

N. ARTICOLO	INDICAZIONE DEI LAVORI E DELLE PROVVISTE	U.M.	DIMENSIONI				QUANTITA'	PREZZO	IMPORTO
			SIMILI	LUNG.	LARG.	ALT.			
	RIPORTO								40 637 048,37
	3ISdi7iuP4_QZpqmfn4T9N 1								
	Totale	cad					10,000	769,32000	7 693,20
66090 NP.DEI.025002c	Cavo flessibile unipolare FG17-450/750 V, isolato con HEPR, tensione nominale 450 -750 V, a basso sviluppo dei fumi e gas tossici e nocivi conforme CEI 20-38, non propagante l'incendio e la fiamma conforme EN 60332-1-2, EN 50399 e ai requisiti della N								
	Presa 2P+T UNEL 1 3 * 1		3,000	1,000			3,000		
	Presa 2P+T UNEL 2 3 * 1		3,000	1,000			3,000		
	Presa 2P+T UNEL 3 3 * 1		3,000	1,000			3,000		
	Presa 2P+T UNEL 4 3 * 1		3,000	1,000			3,000		
	Presa 2P+T UNEL 5 3 * 1		3,000	1,000			3,000		
	Presa 2P+T UNEL 6 3 * 1		3,000	1,000			3,000		
	Totale	m					18,000	2,64402	47,59
69230 NP.DEI.025002c	Cavo flessibile unipolare FG17-450/750 V, isolato con HEPR, tensione nominale 450 -750 V, a basso sviluppo dei fumi e gas tossici e nocivi conforme CEI 20-38, non propagante l'incendio e la fiamma conforme EN 60332-1-2, EN 50399 e ai requisiti della N								
	Presa 2P+T UNEL 1 3 * 1		3,000	1,000			3,000		
	Presa 2P+T UNEL 2 3 * 1		3,000	1,000			3,000		
	Presa 2P+T UNEL 3 3 * 1		3,000	1,000			3,000		
	Presa 2P+T UNEL 4 3 * 1		3,000	1,000			3,000		
	Presa 2P+T UNEL 5 3 * 1		3,000	1,000			3,000		
	Presa 2P+T UNEL 6 3 * 1		3,000	1,000			3,000		
	Totale	m					18,000	2,64402	47,59
	Totale 125 - IMP. ELETTRICO (QUADRI) Euro								**7 788,38**
	A RIPORTARE IMPIANTI ELETTRICI								**47 807,24**
	A RIPORTARE HALL AIRSIDE								**4 035 379,35**
	A RIPORTARE TERMINAL PARTENZE								***40 391 380,1***
	A RIPORTARE								40 644 836,75

COMPUTO METRICO ESTIMATIVO

L1 - TERMINAL

01 - TERMINAL PARTENZE

002 - HALL AIRSIDE

ELE - IMPIANTI ELETTRICI

N. ARTICOLO	INDICAZIONE DEI LAVORI E DELLE PROVVISTE	U.M.	DIMENSIONI				QUANTITA'	PREZZO	IMPORTO
			SIMILI	LUNG.	LARG.	ALT.			
	RIPORTO								40 644 836,75
	126 - IMP. ELETTRICO (DISTRIBUZIONE)								
42225 NP.DEI.025218a	Allacciamento di utenza monofase incluso conduttore di protezione, con utilizzo di cavo unipolare o multipolare in guaina protettiva di pvc flessibile, provvista di raccordi filettati e di adattatori alle estremità, lunghezza fino a 1,5 m: sezione co								
	TER-PRE_Allacciamento:TER-PRE_Allacciamento-FMVerticaleENFC - 309wO95ZrEn9I3FoULYPvp 1		1,000				1,000		
	TER-PRE_Allacciamento:TER-PRE_Allacciamento-FMVerticaleENFC - 309wO95ZrEn9I3FoULYPz$ 1		1,000				1,000		
	TER-PRE_Allacciamento:TER-PRE_Allacciamento-FMVerticaleENFC - 309wO95ZrEn9I3FoULYPz3 1		1,000				1,000		
	TER-PRE_Allacciamento:TER-PRE_Allacciamento-FMVerticaleENFC - 309wO95ZrEn9I3FoULYP1y 1		1,000				1,000		
	TER-PRE_Allacciamento:TER-PRE_Allacciamento-FMVerticaleENFC - 309wO95ZrEn9I3FoULYP2c 1		1,000				1,000		
	TER-PRE_Allacciamento:TER-PRE_Allacciamento-FMVerticaleENFC - 309wO95ZrEn9I3FoULYP2E 1		1,000				1,000		
	TER-PRE_Allacciamento:TER-PRE_Allacciamento-FMVerticaleENFC - 309wO95ZrEn9I3FoULYP2P 1		1,000				1,000		
	TER-PRE_Allacciamento:TER-PRE_Allacciamento-FMVerticaleENFC - 309wO95ZrEn9I3FoULYP2N 1		1,000				1,000		
	TER-PRE_Allacciamento:TER-PRE_Allacciamento-FMVerticaleENFC - 309wO95ZrEn9I3FoULYP2L 1		1,000				1,000		
	TER-PRE_Allacciamento:TER-PRE_Allacciamento-FMVerticaleENFC - 309wO95ZrEn9I3FoULYP2J 1		1,000				1,000		
	TER-PRE_Allacciamento:TER-PRE_Allacciamento-FMVerticaleENFC - 309wO95ZrEn9I3FoULYP3W 1		1,000				1,000		
	TER-PRE_Allacciamento:TER-PRE_Allacciamento-FMVerticaleENFC - 309wO95ZrEn9I3FoULYP3_ 1		1,000				1,000		
	TER-PRE_Allacciamento:TER-PRE_Allacciamento-FMVerticaleENFC - 309wO95ZrEn9I3FoULYP3y 1		1,000				1,000		
	A RIPORTARE IMPIANTI ELETTRICI								**47 807,24**
	A RIPORTARE HALL AIRSIDE								**4 035 379,35**
	A RIPORTARE TERMINAL PARTENZE								***40 391 380,1***
	A RIPORTARE								40 644 836,75

COMPUTO METRICO ESTIMATIVO

L1 - TERMINAL

01 - TERMINAL PARTENZE

002 - HALL AIRSIDE

ELE - IMPIANTI ELETTRICI

N. ARTICOLO	INDICAZIONE DEI LAVORI E DELLE PROVVISTE	U.M.	DIMENSIONI				QUANTITA'	PREZZO	IMPORTO
			SIMILI	LUNG.	LARG.	ALT.			
	RIPORTO								40 644 836,75
	TER-PRE_Allacciamento:TER-PRE_Allacciamento-FMVerticaleENFC - 309wO95ZrEn9I3FoULYP3w 1		1,000				1,000		
	TER-PRE_Allacciamento:TER-PRE_Allacciamento-FMVerticaleENFC - 309wO95ZrEn9I3FoULYP3T 1		1,000				1,000		
	TER-PRE_Allacciamento:TER-PRE_Allacciamento-FMVerticaleENFC - 309wO95ZrEn9I3FoULYP3R 1		1,000				1,000		
	TER-PRE_Allacciamento:TER-PRE_Allacciamento-FMVerticaleENFC - 309wO95ZrEn9I3FoULYP3P 1		1,000				1,000		
	TER-PRE_Allacciamento:TER-PRE_Allacciamento-FMVerticaleENFC - 309wO95ZrEn9I3FoULYP3N 1		1,000				1,000		
	TER-PRE_Allacciamento:TER-PRE_Allacciamento-FMVerticaleENFC - 309wO95ZrEn9I3FoULYP41 1		1,000				1,000		
	TER-PRE_Allacciamento:TER-PRE_Allacciamento-FMVerticaleENFC - 309wO95ZrEn9I3FoULYP4V 1		1,000				1,000		
	TER-PRE_Allacciamento:TER-PRE_Allacciamento-FMVerticaleENFC - 309wO95ZrEn9I3FoULYP4T 1		1,000				1,000		
	TER-PRE_Allacciamento:TER-PRE_Allacciamento-FMVerticaleENFC - 309wO95ZrEn9I3FoULYP4R 1		1,000				1,000		
	TER-PRE_Allacciamento:TER-PRE_Allacciamento-FMVerticaleENFC - 309wO95ZrEn9I3FoULYP5Q 1		1,000				1,000		
	Totale	cad					23,000	30,19487	694,48
70660 AP-E.IEL.157	Fornitura e posa in opera di gruppo prese tipo 1 per pilastro multimediale composto da: N. 1 interruttore magnetotermico d..... 2P+T unel N. 2 prese cablaggio strutturato RJ45 Cat. 6A FTP da integrare e mascherare nel carter di finitura nel pilastro.								
	TER-PRE_GruppoPreseCEE1N:TER-PRE_GruppoPreseCEEN-GP1 - 0WHkV3TGbCluCgLX_vkHfX 1		1,000				1,000		
	TER-PRE_GruppoPreseCEE1N:TER-PRE_GruppoPreseCEEN-GP1 - 11Ev5L0E9CZOPXaC$c3O2e 1		1,000				1,000		
	TER-PRE_GruppoPreseCEE1N:TER-PRE_GruppoPreseCEEN-GP1 -		1,000				1,000		
	A RIPORTARE IMPIANTI ELETTRICI								**48 501,72**
	A RIPORTARE HALL AIRSIDE								**4 036 073,83**
	A RIPORTARE TERMINAL PARTENZE								***40 392 074,6***
	A RIPORTARE								40 645 531,23

COMPUTO METRICO ESTIMATIVO

L1 - TERMINAL

01 - TERMINAL PARTENZE

002 - HALL AIRSIDE

ELE - IMPIANTI ELETTRICI

N. ARTICOLO	INDICAZIONE DEI LAVORI E DELLE PROVVISTE	U.M.	DIMENSIONI				QUANTITA'	PREZZO	IMPORTO
			SIMILI	LUNG.	LARG.	ALT.			
	RIPORTO								40 645 531,23
	11Ev5L0E9CZOPXaC$c3O1s 1								
	TER-PRE_GruppoPreseCEE1N:TER-PRE_GruppoPreseCEEN-GP1 - 11Ev5L0E9CZOPXaC$c3O0z 1		1,000				1,000		
	TER-PRE_GruppoPreseCEE1N:TER-PRE_GruppoPreseCEEN-GP1 - 11Ev5L0E9CZOPXaC$c3O$v 1		1,000				1,000		
	TER-PRE_GruppoPreseCEE1N:TER-PRE_GruppoPreseCEEN-GP1 - 11Ev5L0E9CZOPXaC$c3OyD 1		1,000				1,000		
	TER-PRE_GruppoPreseCEE1N:TER-PRE_GruppoPreseCEEN-GP1 - 11Ev5L0E9CZOPXaC$c3TPn 1		1,000				1,000		
	TER-PRE_GruppoPreseCEE1N:TER-PRE_GruppoPreseCEEN-GP1 - 1vAGlzfBz23wxOX32njZMJ 1		1,000				1,000		
	TER-PRE_GruppoPreseCEE1N:TER-PRE_GruppoPreseCEEN-GP1 - 1vAGlzfBz23wxOX32njZJs 1		1,000				1,000		
	TER-PRE_GruppoPreseCEE1N:TER-PRE_GruppoPreseCEEN-GP1 - 1vAGlzfBz23wxOX32njZGW 1		1,000				1,000		
	TER-PRE_GruppoPreseCEE1N:TER-PRE_GruppoPreseCEEN-GP1 - 1vAGlzfBz23wxOX32njZGM 1		1,000				1,000		
	TER-PRE_GruppoPreseCEE1N:TER-PRE_GruppoPreseCEEN-GP1 - 3YHtSz6lD5F8XEzUHxVCsp 1		1,000				1,000		
	TER-PRE_GruppoPreseCEE1N:TER-PRE_GruppoPreseCEEN-GP1 - 3ccM48cAL8bQHM1M0Vh$u0 1		1,000				1,000		
	TER-PRE_GruppoPreseCEE1N:TER-PRE_GruppoPreseCEEN-GP1 - 3JWa1DLPv7kx7k8Tg1p_xv 1		1,000				1,000		
	TER-PRE_GruppoPreseCEE1N:TER-PRE_GruppoPreseCEEN-GP1 - 3JWa1DLPv7kx7k8Tg1p_cv 1		1,000				1,000		
	TER-PRE_GruppoPreseCEE1N:TER-PRE_GruppoPreseCEEN-GP1 - 3JWa1DLPv7kx7k8Tg1p_ZK 1		1,000				1,000		
	TER-PRE_GruppoPreseCEE1N:TER-PRE_GruppoPreseCEEN-GP1 - 0ggDUPBmP14Qb1DID7gtgZ 1		1,000				1,000		
	TER-PRE_GruppoPreseCEE1N:TER-PRE_GruppoPreseCEEN-GP1 -		1,000				1,000		
	A RIPORTARE IMPIANTI ELETTRICI								**48 501,72**
	A RIPORTARE HALL AIRSIDE								**4 036 073,83**
	A RIPORTARE TERMINAL PARTENZE								***40 392 074,6***
	A RIPORTARE								40 645 531,23

COMPUTO METRICO ESTIMATIVO

L1 - TERMINAL

01 - TERMINAL PARTENZE

002 - HALL AIRSIDE

ELE - IMPIANTI ELETTRICI

N. ARTICOLO	INDICAZIONE DEI LAVORI E DELLE PROVVISTE	U.M.	DIMENSIONI				QUANTITA'	PREZZO	IMPORTO
			SIMILI	LUNG.	LARG.	ALT.			
	RIPORTO								40 645 531,23
	3$DUmgt5D1_xunsmkBrLFN 1								
	TER-PRE_GruppoPreseCEE1N:TER-PRE_GruppoPreseCEEN-GP1 - 2INFJdc_X1qgcE4jSL4K3$ 1		1,000				1,000		
	TER-PRE_GruppoPreseCEE1N:TER-PRE_GruppoPreseCEEN-GP1 - 2INFJdc_X1qgcE4jSL4K8R 1		1,000				1,000		
	TER-PRE_GruppoPreseCEE1N:TER-PRE_GruppoPreseCEEN-GP1 - 2INFJdc_X1qgcE4jSL4KL7 1		1,000				1,000		
	TER-PRE_GruppoPreseCEE1N:TER-PRE_GruppoPreseCEEN-GP1 - 2INFJdc_X1qgcE4jSL4KHN 1		1,000				1,000		
	TER-PRE_GruppoPreseCEE1N:TER-PRE_GruppoPreseCEEN-GP1 - 2INFJdc_X1qgcE4jSL4KUx 1		1,000				1,000		
	TER-PRE_GruppoPreseCEE1N:TER-PRE_GruppoPreseCEEN-GP1 - 2INFJdc_X1qgcE4jSL4KU0 1		1,000				1,000		
	TER-PRE_GruppoPreseCEE1N:TER-PRE_GruppoPreseCEEN-GP1 - 2INFJdc_X1qgcE4jSL4KPG 1		1,000				1,000		
	TER-PRE_GruppoPreseCEE1N:TER-PRE_GruppoPreseCEEN-GP1 - 1bntwI$Sf0wO$SGCw5cO8z 1		1,000				1,000		
	TER-PRE_GruppoPreseCEE1N:TER-PRE_GruppoPreseCEEN-GP1 - 2k1LXbbkD6m8rBvYbDGCWR 1		1,000				1,000		
	TER-PRE_GruppoPreseCEE1N:TER-PRE_GruppoPreseCEEN-GP1 - 2k1LXbbkD6m8rBvYbDGCb4 1		1,000				1,000		
	TER-PRE_GruppoPreseCEE1N:TER-PRE_GruppoPreseCEEN-GP1 - 2k1LXbbkD6m8rBvYbDGCa$ 1		1,000				1,000		
	TER-PRE_GruppoPreseCEE1N:TER-PRE_GruppoPreseCEEN-GP1 - 2k1LXbbkD6m8rBvYbDGChF 1		1,000				1,000		
	TER-PRE_GruppoPreseCEE1N:TER-PRE_GruppoPreseCEEN-GP1 - 2k1LXbbkD6m8rBvYbDGChp 1		1,000				1,000		
	TER-PRE_GruppoPreseCEE1N:TER-PRE_GruppoPreseCEEN-GP1 - 2k1LXbbkD6m8rBvYbDGCgS 1		1,000				1,000		
	TER-PRE_GruppoPreseCEE1N:TER-PRE_GruppoPreseCEEN-GP1 -		1,000				1,000		
	A RIPORTARE IMPIANTI ELETTRICI								**48 501,72**
	A RIPORTARE HALL AIRSIDE								**4 036 073,83**
	A RIPORTARE TERMINAL PARTENZE								***40 392 074,6***
	A RIPORTARE								40 645 531,23

COMPUTO METRICO ESTIMATIVO

L1 - TERMINAL

01 - TERMINAL PARTENZE

002 - HALL AIRSIDE

ELE - IMPIANTI ELETTRICI

N. ARTICOLO	INDICAZIONE DEI LAVORI E DELLE PROVVISTE	U.M.	DIMENSIONI				QUANTITA'	PREZZO	IMPORTO
			SIMILI	LUNG.	LARG.	ALT.			
	RIPORTO								40 645 531,23
	2k1LXbbkD6m8rBvYbDGCg0 1								
	TER-PRE_GruppoPreseCEE1N:TER-PRE_GruppoPreseCEEN-GP1 - 2k1LXbbkD6m8rBvYbDGCgD 1		1,000				1,000		
	TER-PRE_GruppoPreseCEE1N:TER-PRE_GruppoPreseCEEN-GP1 - 2k1LXbbkD6m8rBvYbDGCgn 1		1,000				1,000		
	TER-PRE_GruppoPreseCEE1N:TER-PRE_GruppoPreseCEEN-GP1 - 2k1LXbbkD6m8rBvYbDGCfe 1		1,000				1,000		
	TER-PRE_GruppoPreseCEE1N:TER-PRE_GruppoPreseCEEN-GP1 - 18ZhlYzB99uRDiUd3DUOxL 1		1,000				1,000		
	TER-PRE_GruppoPreseCEE1N:TER-PRE_GruppoPreseCEEN-GP1 - 2eDXa3gu58AO6pf42gVzUB 1		1,000				1,000		
	TER-PRE_GruppoPreseCEE1N:TER-PRE_GruppoPreseCEEN-GP1 - 2eDXa3gu58AO6pf42gVzUx 1		1,000				1,000		
	TER-PRE_GruppoPreseCEE1N:TER-PRE_GruppoPreseCEEN-GP1 - 2eDXa3gu58AO6pf42gVzOS 1		1,000				1,000		
	Totale	cad					40,000	761,81000	30 472,40
70860 CAL25_06.L05.017.004	dimensioni 100 x 75 mm verniciata								
	Passerella con raccordi:Passerella canale - 32U2Yk$Bb9ZPHBNrsL7w9N 4.435			4,435			4,435		
	Passerella con raccordi:Passerella canale - 18YNbzWo5Ev8_7G9Nx9WZ2 1.6			1,600			1,600		
	Passerella con raccordi:Passerella canale - 1mHIEPs9vFoRukye71JNXt 4.435			4,435			4,435		
	Passerella con raccordi:Passerella canale - 1mHIEPs9vFoRukye71JNkA 4.435			4,435			4,435		
	Passerella con raccordi:Passerella canale - 1mHIEPs9vFoRukye71JNkX 4.435			4,435			4,435		
	Passerella con raccordi:Passerella canale - 1mHIEPs9vFoRukye71JNlV 4.435			4,435			4,435		
	Passerella con raccordi:Passerella canale - 1eMltDcdj77QompOSyecaa 1.6			1,600			1,600		
	Passerella con raccordi:Passerella canale - 1eMltDcdj77QompOSyecYk 1.6			1,600			1,600		
	Passerella con raccordi:Passerella canale - 1eMltDcdj77QompOSyecYE 1.6			1,600			1,600		
	Passerella con raccordi:Passerella canale - 1eMltDcdj77QompOSyecWH 1.6			1,600			1,600		
	A RIPORTARE IMPIANTI ELETTRICI								**78 974,12**
	A RIPORTARE HALL AIRSIDE								**4 066 546,23**
	A RIPORTARE TERMINAL PARTENZE								***40 422 547,0***
	A RIPORTARE								40 676 003,63

COMPUTO METRICO ESTIMATIVO

L1 - TERMINAL

01 - TERMINAL PARTENZE

002 - HALL AIRSIDE

ELE - IMPIANTI ELETTRICI

N. ARTICOLO	INDICAZIONE DEI LAVORI E DELLE PROVVISTE	U.M.	DIMENSIONI				QUANTITA'	PREZZO	IMPORTO
			SIMILI	LUNG.	LARG.	ALT.			
	RIPORTO								40 676 003,63
	Passerella con raccordi:Passerella canale - 1eMltDcdj77QompOSyecln 1.6			1,600			1,600		
	Passerella con raccordi:Passerella canale - 1eMltDcdj77QompOSyeckD 1.6			1,600			1,600		
	Passerella con raccordi:Passerella canale - 1eMltDcdj77QompOSyecjj 1.6			1,600			1,600		
	Passerella con raccordi:Passerella canale - 1eMltDcdj77QompOSyech$ 1.6			1,600			1,600		
	Passerella con raccordi:Passerella canale - 1eMltDcdj77QompOSyechV 1.6			1,600			1,600		
	Passerella con raccordi:Passerella canale - 1eMltDcdj77QompOSyecfm 1.6			1,600			1,600		
	Passerella con raccordi:Passerella canale - 1eMltDcdj77QompOSyecfG 1.6			1,600			1,600		
	Passerella con raccordi:Passerella canale - 1eMltDcdj77QompOSyectk 1.6			1,600			1,600		
	Passerella con raccordi:Passerella canale - 1eMltDcdj77QompOSyectE 1.6			1,600			1,600		
	Passerella con raccordi:Passerella canale - 1eMltDcdj77QompOSyecri 1.6			1,600			1,600		
	Passerella con raccordi:Passerella canale - 1eMltDcdj77QompOSyecrC 1.6			1,600			1,600		
	Passerella con raccordi:Passerella canale - 1eMltDcdj77QompOSyecp_ 1.6			1,600			1,600		
	Passerella con raccordi:Passerella canale - 1eMltDcdj77QompOSyecpU 1.6			1,600			1,600		
	Passerella con raccordi:Passerella canale - 1eMltDcdj77QompOSyeco2 1.6			1,600			1,600		
	Passerella con raccordi:Passerella canale - 1eMltDcdj77QompOSyecnY 1.6			1,600			1,600		
	Passerella con raccordi:Passerella canale - 1eMltDcdj77QompOSyecmY 1.6			1,600			1,600		
	Passerella con raccordi:Passerella canale - 1eMltDcdj77QompOSyecm2 1.6			1,600			1,600		
	Passerella con raccordi:Passerella canale - 1eMltDcdj77QompOSyec$7 1.6			1,600			1,600		
	Passerella con raccordi:Passerella canale - 1eMltDcdj77QompOSyec_d 1.6			1,600			1,600		
	Passerella con raccordi:Passerella canale - 1eMltDcdj77QompOSyecza 1.6			1,600			1,600		
	Passerella con raccordi:Passerella canale - 1eMltDcdj77QompOSyecz4 1.6			1,600			1,600		
	Passerella con raccordi:Passerella canale - 1eMltDcdj77QompOSyecxi 1.6			1,600			1,600		
	Passerella con raccordi:Passerella canale - 1eMltDcdj77QompOSyecxC 1.6			1,600			1,600		
	Passerella con raccordi:Passerella canale - 1eMltDcdj77QompOSyecvm 1.6			1,600			1,600		
	Passerella con raccordi:Passerella canale - 1eMltDcdj77QompOSyecvG 1.6			1,600			1,600		
	Passerella con raccordi:Passerella canale - 1eMltDcdj77QompOSyecuD 1.6			1,600			1,600		
	A RIPORTARE IMPIANTI ELETTRICI								**78 974,12**
	A RIPORTARE HALL AIRSIDE								**4 066 546,23**
	A RIPORTARE TERMINAL PARTENZE								***40 422 547,0***
	A RIPORTARE								40 676 003,63

COMPUTO METRICO ESTIMATIVO

L1 - TERMINAL

01 - TERMINAL PARTENZE

002 - HALL AIRSIDE

ELE - IMPIANTI ELETTRICI

N. ARTICOLO	INDICAZIONE DEI LAVORI E DELLE PROVVISTE	U.M.	DIMENSIONI				QUANTITA'	PREZZO	IMPORTO
			SIMILI	LUNG.	LARG.	ALT.			
	RIPORTO								40 676 003,63
	Passerella con raccordi:Passerella canale - 1eMltDcdj77QompOSyec7j 1.6			1,600			1,600		
	Passerella con raccordi:Passerella canale - 1eMltDcdj77QompOSyec6c 1.6			1,600			1,600		
	Passerella con raccordi:Passerella canale - 1eMltDcdj77QompOSyec66 1.6			1,600			1,600		
	Passerella con raccordi:Passerella canale - 1eMltDcdj77QompOSyec5E 1.6			1,600			1,600		
	Passerella con raccordi:Passerella canale - 1eMltDcdj77QompOSyec4k 1.6			1,600			1,600		
	Passerella con raccordi:Passerella canale - 1eMltDcdj77QompOSyec3F 1.6			1,600			1,600		
	Passerella con raccordi:Passerella canale - 1eMltDcdj77QompOSyec2l 1.6			1,600			1,600		
	Passerella con raccordi:Passerella canale - 1eMltDcdj77QompOSyec1L 1.6			1,600			1,600		
	Passerella con raccordi:Passerella canale - 1eMltDcdj77QompOSyec0r 1.6			1,600			1,600		
	Totale	m					86,175	47,33521	4 079,11
70940 CAL25_06.L05.017.005	dimensioni 200 x 75 mm verniciata								
	Passerella con raccordi:Passerella canale - 200 mmx75 mmø - 32U2Yk$Bb9ZPHBNrsL7w9N 4.435			4,435			4,435		
	Passerella con raccordi:Passerella canale - 200 mmx75 mmø - 1mHIEPs9vFoRukye71JNXt 4.435			4,435			4,435		
	Passerella con raccordi:Passerella canale - 200 mmx75 mmø - 1mHIEPs9vFoRukye71JNkA 4.435			4,435			4,435		
	Passerella con raccordi:Passerella canale - 200 mmx75 mmø - 1mHIEPs9vFoRukye71JNkX 4.435			4,435			4,435		
	Passerella con raccordi:Passerella canale - 200 mmx75 mmø - 1mHIEPs9vFoRukye71JNlV 4.435			4,435			4,435		
	Totale	m					22,175	70,51850	1 563,75
71190 NP.DEI.025149a	Torretta porta apparecchi a scomparsa, realizzata in materiale termoplastico, per installazioni sottopavimento di impianti elettrici e/o sistemi di comunicazione, conforme norme EN 50085 ed EN 60670-23; coperchio con finitura superficiale								
	A RIPORTARE IMPIANTI ELETTRICI								**84 616,98**
	A RIPORTARE HALL AIRSIDE								**4 072 189,09**
	A RIPORTARE TERMINAL PARTENZE								***40 428 189,8***
	A RIPORTARE								40 681 646,49

COMPUTO METRICO ESTIMATIVO

L1 - TERMINAL

01 - TERMINAL PARTENZE

002 - HALL AIRSIDE

ELE - IMPIANTI ELETTRICI

N. ARTICOLO	INDICAZIONE DEI LAVORI E DELLE PROVVISTE	U.M.	DIMENSIONI				QUANTITA'	PREZZO	IMPORTO
			SIMILI	LUNG.	LARG.	ALT.			
	RIPORTO								40 681 646,49
	metallica a								
	TER-PRE_Torretta:TER-PRE_Torretta-N.2UN+N.2DT - 0_OZEC4Gr0AOtB5d6wEXxu 1		1,000				1,000		
	TER-PRE_Torretta:TER-PRE_Torretta-N.2UN+N.2DT - 0_OZEC4Gr0AOtB5d6wEXAk 1		1,000				1,000		
	TER-PRE_Torretta:TER-PRE_Torretta-N.2UN+N.2DT - 0_OZEC4Gr0AOtB5d6wEX8d 1		1,000				1,000		
	TER-PRE_Torretta:TER-PRE_Torretta-N.2UN+N.2DT - 0_OZEC4Gr0AOtB5d6wEXE4 1		1,000				1,000		
	TER-PRE_Torretta:TER-PRE_Torretta-N.2UN+N.2DT - 0_OZEC4Gr0AOtB5d6wEXEF 1		1,000				1,000		
	TER-PRE_Torretta:TER-PRE_Torretta-N.2UN+N.2DT - 0_OZEC4Gr0AOtB5d6wEX2q 1		1,000				1,000		
	TER-PRE_Torretta:TER-PRE_Torretta-N.2UN+N.2DT - 0_OZEC4Gr0AOtB5d6wEX3G 1		1,000				1,000		
	TER-PRE_Torretta:TER-PRE_Torretta-N.2UN+N.2DT - 0_OZEC4Gr0AOtB5d6wEX3P 1		1,000				1,000		
	TER-PRE_Torretta:TER-PRE_Torretta-N.2UN+N.2DT - 0_OZEC4Gr0AOtB5d6wEX38 1		1,000				1,000		
	TER-PRE_Torretta:TER-PRE_Torretta-N.2UN+N.2DT - 0_OZEC4Gr0AOtB5d6wEX7n 1		1,000				1,000		
	TER-PRE_Torretta:TER-PRE_Torretta-N.2UN+N.2DT - 0_OZEC4Gr0AOtB5d6wEX7a 1		1,000				1,000		
	TER-PRE_Torretta:TER-PRE_Torretta-N.2UN+N.2DT - 0_OZEC4Gr0AOtB5d6wEX5O 1		1,000				1,000		
	TER-PRE_Torretta:TER-PRE_Torretta-N.2UN+N.2DT - 0_OZEC4Gr0AOtB5d6wEX53 1		1,000				1,000		
	TER-PRE_Torretta:TER-PRE_Torretta-N.2UN+N.2DT - 3Q53HkKwfAq9QrNm$LeLpa 1		1,000				1,000		
	TER-PRE_Torretta:TER-PRE_Torretta-N.2UN+N.2DT - 3Q53HkKwfAq9QrNm$LeLoN		1,000				1,000		
	A RIPORTARE IMPIANTI ELETTRICI								**84 616,98**
	A RIPORTARE HALL AIRSIDE								**4 072 189,09**
	A RIPORTARE TERMINAL PARTENZE								***40 428 189,8***
	A RIPORTARE								40 681 646,49

COMPUTO METRICO ESTIMATIVO

L1 - TERMINAL

01 - TERMINAL PARTENZE

002 - HALL AIRSIDE

ELE - IMPIANTI ELETTRICI

N. ARTICOLO	INDICAZIONE DEI LAVORI E DELLE PROVVISTE	U.M.	DIMENSIONI				QUANTITA'	PREZZO	IMPORTO
			SIMILI	LUNG.	LARG.	ALT.			
	RIPORTO								40 681 646,49
	1								
	TER-PRE_Torretta:TER-PRE_Torretta-N.2UN+N.2DT - 2V2msglW1A7BViOnMG7V3Z		1,000				1,000		
	1								
	TER-PRE_Torretta:TER-PRE_Torretta-N.2UN+N.2DT - 2V2msglW1A7BViOnMG7VzM		1,000				1,000		
	1								
	TER-PRE_Torretta:TER-PRE_Torretta-N.2UN+N.2DT - 2V2msglW1A7BViOnMG7Vzu		1,000				1,000		
	1								
	TER-PRE_Torretta:TER-PRE_Torretta-N.2UN+N.2DT - 2V2msglW1A7BViOnMG7Vyb		1,000				1,000		
	1								
	TER-PRE_Torretta:TER-PRE_Torretta-N.2UN+N.2DT - 2V2msglW1A7BViOnMG7V$O		1,000				1,000		
	1								
	TER-PRE_Torretta:TER-PRE_Torretta-N.2UN+N.2DT - 2V2msglW1A7BViOnMG7V$D		1,000				1,000		
	1								
	TER-PRE_Torretta:TER-PRE_Torretta-N.2UN+N.2DT - 2V2msglW1A7BViOnMG7V$_		1,000				1,000		
	1								
	TER-PRE_Torretta:TER-PRE_Torretta-N.2UN+N.2DT - 2V2msglW1A7BViOnMG7V$p		1,000				1,000		
	1								
	TER-PRE_Torretta:TER-PRE_Torretta-N.2UN+N.2DT - 2V2msglW1A7BViOnMG7Vu1		1,000				1,000		
	1								
	TER-PRE_Torretta:TER-PRE_Torretta-N.2UN+N.2DT - 2V2msglW1A7BViOnMG7Vus		1,000				1,000		
	1								
	TER-PRE_Torretta:TER-PRE_Torretta-N.2UN+N.2DT - 2V2msglW1A7BViOnMG7Vuh		1,000				1,000		
	1								
	TER-PRE_Torretta:TER-PRE_Torretta-N.2UN+N.2DT - 2V2msglW1A7BViOnMG7VuY		1,000				1,000		
	1								
	TER-PRE_Torretta:TER-PRE_Torretta-N.2UN+N.2DT - 2V2msglW1A7BViOnMG7VxP		1,000				1,000		
	1								
	TER-PRE_Torretta:TER-PRE_Torretta-N.2UN+N.2DT - 2V2msglW1A7BViOnMG7VxE		1,000				1,000		
	1								
	TER-PRE_Torretta:TER-PRE_Torretta-N.2UN+N.2DT - 2V2msglW1A7BViOnMG7Vx3		1,000				1,000		
	A RIPORTARE IMPIANTI ELETTRICI								**84 616,98**
	A RIPORTARE HALL AIRSIDE								**4 072 189,09**
	A RIPORTARE TERMINAL PARTENZE								***40 428 189,8***
	A RIPORTARE								40 681 646,49

COMPUTO METRICO ESTIMATIVO

L1 - TERMINAL

01 - TERMINAL PARTENZE

002 - HALL AIRSIDE

ELE - IMPIANTI ELETTRICI

N. ARTICOLO	INDICAZIONE DEI LAVORI E DELLE PROVVISTE	U.M.	DIMENSIONI				QUANTITA'	PREZZO	IMPORTO
			SIMILI	LUNG.	LARG.	ALT.			
	RIPORTO								40 681 646,49
	1 TER-PRE_Torretta:TER-PRE_Torretta-N.2UN+N.2DT - 2V2msglW1A7BViOnMG7VxY		1,000				1,000		
	1 TER-PRE_Torretta:TER-PRE_Torretta-N.2UN+N.2DT - 2V2msglW1A7BViOnMG7VwP		1,000				1,000		
	1 TER-PRE_Torretta:TER-PRE_Torretta-N.2UN+N.2DT - 2V2msglW1A7BViOnMG7Vws		1,000				1,000		
	1 TER-PRE_Torretta:TER-PRE_Torretta-N.2UN+N.2DT - 2V2msglW1A7BViOnMG7Vwj		1,000				1,000		
	1 TER-PRE_Torretta:TER-PRE_Torretta-N.2UN+N.2DT - 2V2msglW1A7BViOnMG7VtX		1,000				1,000		
	1 TER-PRE_Torretta:TER-PRE_Torretta-N.2UN+N.2DT - 2V2msglW1A7BViOnMG7VsM		1,000				1,000		
	1 TER-PRE_Torretta:TER-PRE_Torretta-N.2UN+N.2DT - 2V2msglW1A7BViOnMG7VsD		1,000				1,000		
	1 TER-PRE_Torretta:TER-PRE_Torretta-N.2UN+N.2DT - 2V2msglW1A7BViOnMG7Vs0		1,000				1,000		
	1 TER-PRE_Torretta:TER-PRE_Torretta-N.2UN+N.2DT - 2V2msglW1A7BViOnMG7Vsr		1,000				1,000		
	1 TER-PRE_Torretta:TER-PRE_Torretta-N.2UN+N.2DT - 2V2msglW1A7BViOnMG7Vsg		1,000				1,000		
	1 TER-PRE_Torretta:TER-PRE_Torretta-N.2UN+N.2DT - 2V2msglW1A7BViOnMG7VnR		1,000				1,000		
	1 TER-PRE_Torretta:TER-PRE_Torretta-N.2UN+N.2DT - 2V2msglW1A7BViOnMG7Vpv		1,000				1,000		
	1 TER-PRE_Torretta:TER-PRE_Torretta-N.2UN+N.2DT - 2V2msglW1A7BViOnMG7Vpm		1,000				1,000		
	1 TER-PRE_Torretta:TER-PRE_Torretta-N.2UN+N.2DT - 2V2msglW1A7BViOnMG7VpZ		1,000				1,000		
	1 TER-PRE_Torretta:TER-PRE_Torretta-N.2UN+N.2DT - 2V2msglW1A7BViOnMG7VoO		1,000				1,000		
	A RIPORTARE IMPIANTI ELETTRICI								**84 616,98**
	A RIPORTARE HALL AIRSIDE								**4 072 189,09**
	A RIPORTARE TERMINAL PARTENZE								***40 428 189,8***
	A RIPORTARE								40 681 646,49

COMPUTO METRICO ESTIMATIVO

L1 - TERMINAL

01 - TERMINAL PARTENZE

002 - HALL AIRSIDE

ELE - IMPIANTI ELETTRICI

N. ARTICOLO	INDICAZIONE DEI LAVORI E DELLE PROVVISTE	U.M.	DIMENSIONI				QUANTITA'	PREZZO	IMPORTO
			SIMILI	LUNG.	LARG.	ALT.			
	RIPORTO								40 681 646,49
	1								
	TER-PRE_Torretta:TER-PRE_Torretta-N.2UN+N.2DT - 2V2msglW1A7BViOnMG7VoF 1		1,000				1,000		
	TER-PRE_Torretta:TER-PRE_Torretta-N.2UN+N.2DT - 2V2msglW1A7BViOnMG7Vo4 1		1,000				1,000		
	TER-PRE_Torretta:TER-PRE_Torretta-N.2UN+N.2DT - 2V2msglW1A7BViOnMG7Vot 1		1,000				1,000		
	TER-PRE_Torretta:TER-PRE_Torretta-N.2UN+N.2DT - 2V2msglW1A7BViOnMG7VlT 1		1,000				1,000		
	TER-PRE_Torretta:TER-PRE_Torretta-N.2UN+N.2DT - 2V2msglW1A7BViOnMG7VlE 1		1,000				1,000		
	TER-PRE_Torretta:TER-PRE_Torretta-N.2UN+N.2DT - 2V2msglW1A7BViOnMG7Vl3 1		1,000				1,000		
	TER-PRE_Torretta:TER-PRE_Torretta-N.2UN+N.2DT - 2V2msglW1A7BViOnMG7Vlw 1		1,000				1,000		
	TER-PRE_Torretta:TER-PRE_Torretta-N.2UN+N.2DT - 2V2msglW1A7BViOnMG7Vll 1		1,000				1,000		
	TER-PRE_Torretta:TER-PRE_Torretta-N.2UN+N.2DT - 2V2msglW1A7BViOnMG7Vlc 1		1,000				1,000		
	TER-PRE_Torretta:TER-PRE_Torretta-N.2UN+N.2DT - 2V2msglW1A7BViOnMG7VkR 1		1,000				1,000		
	Totale	cad					55,000	139,67094	7 681,90
71200 NP.DEI.025150a	Cassaforma in acciaio installata sotto-pavimento, predisposta per la messa a terra, completa di coperchio di protezione non calpestabile, per alloggiamento di torretta porta apparecchi modulare a scomparsa con capacità fino a: 8 moduli								
	TER-PRE_Torretta:TER-PRE_Torretta-N.2UN+N.2DT - 0_OZEC4Gr0AOtB5d6wEXxu 1		1,000				1,000		
	TER-PRE_Torretta:TER-PRE_Torretta-N.2UN+N.2DT - 0_OZEC4Gr0AOtB5d6wEXAk 1		1,000				1,000		
	TER-PRE_Torretta:TER-PRE_Torretta-N.2UN+N.2DT - 0_OZEC4Gr0AOtB5d6wEX8d 1		1,000				1,000		
	A RIPORTARE IMPIANTI ELETTRICI								**92 298,88**
	A RIPORTARE HALL AIRSIDE								**4 079 870,99**
	A RIPORTARE TERMINAL PARTENZE								***40 435 871,7***
	A RIPORTARE								40 689 328,39

COMPUTO METRICO ESTIMATIVO

L1 - TERMINAL

01 - TERMINAL PARTENZE

002 - HALL AIRSIDE

ELE - IMPIANTI ELETTRICI

N. ARTICOLO	INDICAZIONE DEI LAVORI E DELLE PROVVISTE	U.M.	DIMENSIONI				QUANTITA'	PREZZO	IMPORTO
			SIMILI	LUNG.	LARG.	ALT.			
	RIPORTO								40 689 328,39
	TER-PRE_Torretta:TER-PRE_Torretta-N.2UN+N.2DT - 0_OZEC4Gr0AOtB5d6wEXE4 1		1,000				1,000		
	TER-PRE_Torretta:TER-PRE_Torretta-N.2UN+N.2DT - 0_OZEC4Gr0AOtB5d6wEXEF 1		1,000				1,000		
	TER-PRE_Torretta:TER-PRE_Torretta-N.2UN+N.2DT - 0_OZEC4Gr0AOtB5d6wEX2q 1		1,000				1,000		
	TER-PRE_Torretta:TER-PRE_Torretta-N.2UN+N.2DT - 0_OZEC4Gr0AOtB5d6wEX3G 1		1,000				1,000		
	TER-PRE_Torretta:TER-PRE_Torretta-N.2UN+N.2DT - 0_OZEC4Gr0AOtB5d6wEX3P 1		1,000				1,000		
	TER-PRE_Torretta:TER-PRE_Torretta-N.2UN+N.2DT - 0_OZEC4Gr0AOtB5d6wEX38 1		1,000				1,000		
	TER-PRE_Torretta:TER-PRE_Torretta-N.2UN+N.2DT - 0_OZEC4Gr0AOtB5d6wEX7n 1		1,000				1,000		
	TER-PRE_Torretta:TER-PRE_Torretta-N.2UN+N.2DT - 0_OZEC4Gr0AOtB5d6wEX7a 1		1,000				1,000		
	TER-PRE_Torretta:TER-PRE_Torretta-N.2UN+N.2DT - 0_OZEC4Gr0AOtB5d6wEX5O 1		1,000				1,000		
	TER-PRE_Torretta:TER-PRE_Torretta-N.2UN+N.2DT - 0_OZEC4Gr0AOtB5d6wEX53 1		1,000				1,000		
	TER-PRE_Torretta:TER-PRE_Torretta-N.2UN+N.2DT - 3Q53HkKwfAq9QrNm$LeLpa 1		1,000				1,000		
	TER-PRE_Torretta:TER-PRE_Torretta-N.2UN+N.2DT - 3Q53HkKwfAq9QrNm$LeLoN 1		1,000				1,000		
	TER-PRE_Torretta:TER-PRE_Torretta-N.2UN+N.2DT - 2V2msglW1A7BViOnMG7V3Z 1		1,000				1,000		
	TER-PRE_Torretta:TER-PRE_Torretta-N.2UN+N.2DT - 2V2msglW1A7BViOnMG7VzM 1		1,000				1,000		
	TER-PRE_Torretta:TER-PRE_Torretta-N.2UN+N.2DT - 2V2msglW1A7BViOnMG7Vzu 1		1,000				1,000		
	A RIPORTARE IMPIANTI ELETTRICI								**92 298,88**
	A RIPORTARE HALL AIRSIDE								**4 079 870,99**
	A RIPORTARE TERMINAL PARTENZE								***40 435 871,7***
	A RIPORTARE								40 689 328,39

COMPUTO METRICO ESTIMATIVO

L1 - TERMINAL

01 - TERMINAL PARTENZE

002 - HALL AIRSIDE

ELE - IMPIANTI ELETTRICI

N. ARTICOLO	INDICAZIONE DEI LAVORI E DELLE PROVVISTE	U.M.	DIMENSIONI				QUANTITA'	PREZZO	IMPORTO
			SIMILI	LUNG.	LARG.	ALT.			
	RIPORTO								40 689 328,39
	TER-PRE_Torretta:TER-PRE_Torretta-N.2UN+N.2DT - 2V2msglW1A7BViOnMG7Vyb 1		1,000				1,000		
	TER-PRE_Torretta:TER-PRE_Torretta-N.2UN+N.2DT - 2V2msglW1A7BViOnMG7V$O 1		1,000				1,000		
	TER-PRE_Torretta:TER-PRE_Torretta-N.2UN+N.2DT - 2V2msglW1A7BViOnMG7V$D 1		1,000				1,000		
	TER-PRE_Torretta:TER-PRE_Torretta-N.2UN+N.2DT - 2V2msglW1A7BViOnMG7V$_ 1		1,000				1,000		
	TER-PRE_Torretta:TER-PRE_Torretta-N.2UN+N.2DT - 2V2msglW1A7BViOnMG7V$p 1		1,000				1,000		
	TER-PRE_Torretta:TER-PRE_Torretta-N.2UN+N.2DT - 2V2msglW1A7BViOnMG7Vu1 1		1,000				1,000		
	TER-PRE_Torretta:TER-PRE_Torretta-N.2UN+N.2DT - 2V2msglW1A7BViOnMG7Vus 1		1,000				1,000		
	TER-PRE_Torretta:TER-PRE_Torretta-N.2UN+N.2DT - 2V2msglW1A7BViOnMG7Vuh 1		1,000				1,000		
	TER-PRE_Torretta:TER-PRE_Torretta-N.2UN+N.2DT - 2V2msglW1A7BViOnMG7VuY 1		1,000				1,000		
	TER-PRE_Torretta:TER-PRE_Torretta-N.2UN+N.2DT - 2V2msglW1A7BViOnMG7VxP 1		1,000				1,000		
	TER-PRE_Torretta:TER-PRE_Torretta-N.2UN+N.2DT - 2V2msglW1A7BViOnMG7VxE 1		1,000				1,000		
	TER-PRE_Torretta:TER-PRE_Torretta-N.2UN+N.2DT - 2V2msglW1A7BViOnMG7Vx3 1		1,000				1,000		
	TER-PRE_Torretta:TER-PRE_Torretta-N.2UN+N.2DT - 2V2msglW1A7BViOnMG7VxY 1		1,000				1,000		
	TER-PRE_Torretta:TER-PRE_Torretta-N.2UN+N.2DT - 2V2msglW1A7BViOnMG7VwP 1		1,000				1,000		
	TER-PRE_Torretta:TER-PRE_Torretta-N.2UN+N.2DT - 2V2msglW1A7BViOnMG7Vws 1		1,000				1,000		
	A RIPORTARE IMPIANTI ELETTRICI								**92 298,88**
	A RIPORTARE HALL AIRSIDE								**4 079 870,99**
	A RIPORTARE TERMINAL PARTENZE								***40 435 871,7***
	A RIPORTARE								40 689 328,39

COMPUTO METRICO ESTIMATIVO

L1 - TERMINAL

01 - TERMINAL PARTENZE

002 - HALL AIRSIDE

ELE - IMPIANTI ELETTRICI

N. ARTICOLO	INDICAZIONE DEI LAVORI E DELLE PROVVISTE	U.M.	DIMENSIONI				QUANTITA'	PREZZO	IMPORTO
			SIMILI	LUNG.	LARG.	ALT.			
	RIPORTO								40 689 328,39
	TER-PRE_Torretta:TER-PRE_Torretta-N.2UN+N.2DT - 2V2msglW1A7BViOnMG7Vwj 1		1,000				1,000		
	TER-PRE_Torretta:TER-PRE_Torretta-N.2UN+N.2DT - 2V2msglW1A7BViOnMG7VtX 1		1,000				1,000		
	TER-PRE_Torretta:TER-PRE_Torretta-N.2UN+N.2DT - 2V2msglW1A7BViOnMG7VsM 1		1,000				1,000		
	TER-PRE_Torretta:TER-PRE_Torretta-N.2UN+N.2DT - 2V2msglW1A7BViOnMG7VsD 1		1,000				1,000		
	TER-PRE_Torretta:TER-PRE_Torretta-N.2UN+N.2DT - 2V2msglW1A7BViOnMG7Vs0 1		1,000				1,000		
	TER-PRE_Torretta:TER-PRE_Torretta-N.2UN+N.2DT - 2V2msglW1A7BViOnMG7Vsr 1		1,000				1,000		
	TER-PRE_Torretta:TER-PRE_Torretta-N.2UN+N.2DT - 2V2msglW1A7BViOnMG7Vsg 1		1,000				1,000		
	TER-PRE_Torretta:TER-PRE_Torretta-N.2UN+N.2DT - 2V2msglW1A7BViOnMG7VnR 1		1,000				1,000		
	TER-PRE_Torretta:TER-PRE_Torretta-N.2UN+N.2DT - 2V2msglW1A7BViOnMG7Vpv 1		1,000				1,000		
	TER-PRE_Torretta:TER-PRE_Torretta-N.2UN+N.2DT - 2V2msglW1A7BViOnMG7Vpm 1		1,000				1,000		
	TER-PRE_Torretta:TER-PRE_Torretta-N.2UN+N.2DT - 2V2msglW1A7BViOnMG7VpZ 1		1,000				1,000		
	TER-PRE_Torretta:TER-PRE_Torretta-N.2UN+N.2DT - 2V2msglW1A7BViOnMG7VoO 1		1,000				1,000		
	TER-PRE_Torretta:TER-PRE_Torretta-N.2UN+N.2DT - 2V2msglW1A7BViOnMG7VoF 1		1,000				1,000		
	TER-PRE_Torretta:TER-PRE_Torretta-N.2UN+N.2DT - 2V2msglW1A7BViOnMG7Vo4 1		1,000				1,000		
	TER-PRE_Torretta:TER-PRE_Torretta-N.2UN+N.2DT - 2V2msglW1A7BViOnMG7Vot 1		1,000				1,000		
	A RIPORTARE IMPIANTI ELETTRICI								**92 298,88**
	A RIPORTARE HALL AIRSIDE								**4 079 870,99**
	A RIPORTARE TERMINAL PARTENZE								***40 435 871,7***
	A RIPORTARE								40 689 328,39

COMPUTO METRICO ESTIMATIVO

L1 - TERMINAL

01 - TERMINAL PARTENZE

002 - HALL AIRSIDE

ELE - IMPIANTI ELETTRICI

N. ARTICOLO	INDICAZIONE DEI LAVORI E DELLE PROVVISTE	U.M.	DIMENSIONI				QUANTITA'	PREZZO	IMPORTO
			SIMILI	LUNG.	LARG.	ALT.			
	RIPORTO								40 689 328,39
	TER-PRE_Torretta:TER-PRE_Torretta-N.2UN+N.2DT - 2V2msglW1A7BViOnMG7VlT 1		1,000				1,000		
	TER-PRE_Torretta:TER-PRE_Torretta-N.2UN+N.2DT - 2V2msglW1A7BViOnMG7VlE 1		1,000				1,000		
	TER-PRE_Torretta:TER-PRE_Torretta-N.2UN+N.2DT - 2V2msglW1A7BViOnMG7Vl3 1		1,000				1,000		
	TER-PRE_Torretta:TER-PRE_Torretta-N.2UN+N.2DT - 2V2msglW1A7BViOnMG7Vlw 1		1,000				1,000		
	TER-PRE_Torretta:TER-PRE_Torretta-N.2UN+N.2DT - 2V2msglW1A7BViOnMG7Vll 1		1,000				1,000		
	TER-PRE_Torretta:TER-PRE_Torretta-N.2UN+N.2DT - 2V2msglW1A7BViOnMG7Vlc 1		1,000				1,000		
	TER-PRE_Torretta:TER-PRE_Torretta-N.2UN+N.2DT - 2V2msglW1A7BViOnMG7VkR 1		1,000				1,000		
	Totale	cad					55,000	172,15598	9 468,58
71290 NP.DEI.025218b	Allacciamento di utenza monofase incluso conduttore di protezione, con utilizzo di cavo unipolare o multipolare in guaina protettiva di pvc flessibile, provvista di raccordi filettati e di adattatori alle estremità, lunghezza fino a 1,5 m: sezione co								
	TER-PRE_Allacciamento:TER-PRE_Allacciamento-FMOrizzontaleCA - 0tFO1i8vX8BRBx0lbkc7C8 1		1,000				1,000		
	TER-PRE_Allacciamento:TER-PRE_Allacciamento-FMOrizzontaleCA - 0tFO1i8vX8BRBx0lbkc7Hg 1		1,000				1,000		
	TER-PRE_Allacciamento:TER-PRE_Allacciamento-FMOrizzontaleCA - 1rUyPwIVX2AAdnGnPuQBaQ 1		1,000				1,000		
	TER-PRE_Allacciamento:TER-PRE_Allacciamento-FMOrizzontaleCA - 1rUyPwIVX2AAdnGnPuQBxJ 1		1,000				1,000		
	TER-PRE_Allacciamento:TER-PRE_Allacciamento-FMOrizzontaleCA - 1rUyPwIVX2AAdnGnPuQBwv 1		1,000				1,000		
	TER-PRE_Allacciamento:TER-PRE_Allacciamento-FMOrizzontaleCA - 1rUyPwIVX2AAdnGnPuQBws 1		1,000				1,000		
	TER-PRE_Allacciamento:TER-PRE_Allacciamento-FMOrizzontaleCA -		1,000				1,000		
	A RIPORTARE IMPIANTI ELETTRICI								**101 767,46**
	A RIPORTARE HALL AIRSIDE								**4 089 339,57**
	A RIPORTARE TERMINAL PARTENZE								***40 445 340,3***
	A RIPORTARE								40 698 796,97

COMPUTO METRICO ESTIMATIVO

L1 - TERMINAL

01 - TERMINAL PARTENZE

002 - HALL AIRSIDE

ELE - IMPIANTI ELETTRICI

N. ARTICOLO	INDICAZIONE DEI LAVORI E DELLE PROVVISTE	U.M.	DIMENSIONI				QUANTITA'	PREZZO	IMPORTO
			SIMILI	LUNG.	LARG.	ALT.			
	RIPORTO								40 698 796,97
	1rUyPwIVX2AAdnGnPuQBwZ 1								
	TER-PRE_Allacciamento:TER-PRE_Allacciamento-FMOrizzontaleCA - 3DepSbH_16wQqQjg2qcDS7 1		1,000				1,000		
	TER-PRE_Allacciamento:TER-PRE_Allacciamento-FMOrizzontaleCA - 3DepSbH_16wQqQjg2qcDNw 1		1,000				1,000		
	TER-PRE_Allacciamento:TER-PRE_Allacciamento-FMOrizzontaleCA - 3DepSbH_16wQqQjg2qcDNl 1		1,000				1,000		
	TER-PRE_Allacciamento:TER-PRE_Allacciamento-FMOrizzontaleCA - 3DepSbH_16wQqQjg2qcDNM 1		1,000				1,000		
	TER-PRE_Allacciamento:TER-PRE_Allacciamento-FMOrizzontaleCA - 3DepSbH_16wQqQjg2qcDNP 1		1,000				1,000		
	TER-PRE_Allacciamento:TER-PRE_Allacciamento-FMOrizzontaleCA - 3DepSbH_16wQqQjg2qcDIN 1		1,000				1,000		
	TER-PRE_Allacciamento:TER-PRE_Allacciamento-FMOrizzontaleCA - 3DepSbH_16wQqQjg2qcDIO 1		1,000				1,000		
	TER-PRE_Allacciamento:TER-PRE_Allacciamento-FMOrizzontaleCA - 3DepSbH_16wQqQjg2qcDIF 1		1,000				1,000		
	TER-PRE_Allacciamento:TER-PRE_Allacciamento-FMOrizzontaleCA - 3DepSbH_16wQqQjg2qcDHs 1		1,000				1,000		
	TER-PRE_Allacciamento:TER-PRE_Allacciamento-FMOrizzontaleCA - 26b7QxFRDC1vwCLbeUJX7s 1		1,000				1,000		
	TER-PRE_Allacciamento:TER-PRE_Allacciamento-FMOrizzontaleCA - 26b7QxFRDC1vwCLbeUJX4b 1		1,000				1,000		
	TER-PRE_Allacciamento:TER-PRE_Allacciamento-FMOrizzontaleCA - 26b7QxFRDC1vwCLbeUJX4S 1		1,000				1,000		
	Totale	cad					19,000	44,86966	852,52
71330 NP.DEI.025218b	Allacciamento di utenza monofase incluso conduttore di protezione, con utilizzo di cavo unipolare o multipolare in guaina protettiva di pvc flessibile, provvista di raccordi filettati e di adattatori alle estremità, lunghezza fino a 1,5 m: sezione co								
	A RIPORTARE IMPIANTI ELETTRICI								**102 619,98**
	A RIPORTARE HALL AIRSIDE								**4 090 192,09**
	A RIPORTARE TERMINAL PARTENZE								***40 446 192,8***
	A RIPORTARE								40 699 649,49

COMPUTO METRICO ESTIMATIVO

L1 - TERMINAL

01 - TERMINAL PARTENZE

002 - HALL AIRSIDE

ELE - IMPIANTI ELETTRICI

N. ARTICOLO	INDICAZIONE DEI LAVORI E DELLE PROVVISTE	U.M.	DIMENSIONI				QUANTITA'	PREZZO	IMPORTO
			SIMILI	LUNG.	LARG.	ALT.			
	RIPORTO								40 699 649,49
	TER-PRE_Allacciamento:TER-PRE_Allacciamento-FMVerticaleCA - 2TFEU4Ntv0eR6mi0t4fnKa 1		1,000				1,000		
	TER-PRE_Allacciamento:TER-PRE_Allacciamento-FMVerticaleCA - 3ryg0h8gP4tR$T3MUEN56X 1		1,000				1,000		
	TER-PRE_Allacciamento:TER-PRE_Allacciamento-FMVerticaleCA - 3ryg0h8gP4tR$T3MUEN599 1		1,000				1,000		
	TER-PRE_Allacciamento:TER-PRE_Allacciamento-FMVerticaleCA - 3ryg0h8gP4tR$T3MUEN59B 1		1,000				1,000		
	TER-PRE_Allacciamento:TER-PRE_Allacciamento-FMVerticaleCA - 3ryg0h8gP4tR$T3MUEN5Bn 1		1,000				1,000		
	TER-PRE_Allacciamento:TER-PRE_Allacciamento-FMVerticaleCA - 3ryg0h8gP4tR$T3MUEN5Bp 1		1,000				1,000		
	TER-PRE_Allacciamento:TER-PRE_Allacciamento-FMVerticaleCA - 3ryg0h8gP4tR$T3MUEN5AW 1		1,000				1,000		
	TER-PRE_Allacciamento:TER-PRE_Allacciamento-FMVerticaleCA - 3ryg0h8gP4tR$T3MUEN5AY 1		1,000				1,000		
	TER-PRE_Allacciamento:TER-PRE_Allacciamento-FMVerticaleCA - 3ryg0h8gP4tR$T3MUEN5Di 1		1,000				1,000		
	TER-PRE_Allacciamento:TER-PRE_Allacciamento-FMVerticaleCA - 3ryg0h8gP4tR$T3MUEN5Dk 1		1,000				1,000		
	Totale	cad					10,000	44,86966	448,70
	Totale 126 - IMP. ELETTRICO (DISTRIBUZIONE) Euro								**55 261,44**
	145 - IMP.PREVENZIONE INCENDI								
42305 NP.DEI.025218a	Allacciamento di utenza monofase incluso conduttore di protezione, con utilizzo di cavo unipolare o multipolare in guaina protettiva di pvc flessibile, provvista di raccordi filettati e di adattatori alle estremità, lunghezza fino a 1,5 m: sezione co								
	TER-PRE_Allacciamento:TER-PRE_Allacciamento-FMOrizzontaleENFC - 3ANuAy2Gf87RB0bvrwqNX6 1		1,000				1,000		
	A RIPORTARE IMPIANTI ELETTRICI								**103 068,68**
	A RIPORTARE HALL AIRSIDE								**4 090 640,79**
	A RIPORTARE TERMINAL PARTENZE								***40 446 641,5***
	A RIPORTARE								40 700 098,19

COMPUTO METRICO ESTIMATIVO

L1 - TERMINAL

01 - TERMINAL PARTENZE

002 - HALL AIRSIDE

ELE - IMPIANTI ELETTRICI

N. ARTICOLO	INDICAZIONE DEI LAVORI E DELLE PROVVISTE	U.M.	DIMENSIONI				QUANTITA'	PREZZO	IMPORTO
			SIMILI	LUNG.	LARG.	ALT.			
	RIPORTO								40 700 098,19
	TER-PRE_Allacciamento:TER-PRE_Allacciamento-FMOrizzontaleENFC - 0z$CswHpn1aguJXGO9nXYE 1		1,000				1,000		
	TER-PRE_Allacciamento:TER-PRE_Allacciamento-FMOrizzontaleENFC - 0z$CswHpn1aguJXGO9nXYP 1		1,000				1,000		
	TER-PRE_Allacciamento:TER-PRE_Allacciamento-FMOrizzontaleENFC - 0z$CswHpn1aguJXGO9nXYG 1		1,000				1,000		
	TER-PRE_Allacciamento:TER-PRE_Allacciamento-FMOrizzontaleENFC - 0z$CswHpn1aguJXGO9nXYj 1		1,000				1,000		
	TER-PRE_Allacciamento:TER-PRE_Allacciamento-FMOrizzontaleENFC - 0z$CswHpn1aguJXGO9nXYc 1		1,000				1,000		
	TER-PRE_Allacciamento:TER-PRE_Allacciamento-FMOrizzontaleENFC - 0z$CswHpn1aguJXGO9nXb5 1		1,000				1,000		
	TER-PRE_Allacciamento:TER-PRE_Allacciamento-FMOrizzontaleENFC - 0z$CswHpn1aguJXGO9nXbM 1		1,000				1,000		
	TER-PRE_Allacciamento:TER-PRE_Allacciamento-FMOrizzontaleENFC - 0z$CswHpn1aguJXGO9nXbX 1		1,000				1,000		
	TER-PRE_Allacciamento:TER-PRE_Allacciamento-FMOrizzontaleENFC - 0z$CswHpn1aguJXGO9nXbu 1		1,000				1,000		
	TER-PRE_Allacciamento:TER-PRE_Allacciamento-FMOrizzontaleENFC - 0z$CswHpn1aguJXGO9nXbr 1		1,000				1,000		
	TER-PRE_Allacciamento:TER-PRE_Allacciamento-FMOrizzontaleENFC - 0z$CswHpn1aguJXGO9nXaE 1		1,000				1,000		
	TER-PRE_Allacciamento:TER-PRE_Allacciamento-FMOrizzontaleENFC - 0z$CswHpn1aguJXGO9nXaL 1		1,000				1,000		
	TER-PRE_Allacciamento:TER-PRE_Allacciamento-FMOrizzontaleENFC - 0z$CswHpn1aguJXGO9nXav 1		1,000				1,000		
	TER-PRE_Allacciamento:TER-PRE_Allacciamento-FMOrizzontaleENFC - 0z$CswHpn1aguJXGO9nXao 1		1,000				1,000		
	TER-PRE_Allacciamento:TER-PRE_Allacciamento-FMOrizzontaleENFC - 0z$CswHpn1aguJXGO9nXdF 1		1,000				1,000		
	A RIPORTARE IMPIANTI ELETTRICI								**103 068,68**
	A RIPORTARE HALL AIRSIDE								**4 090 640,79**
	A RIPORTARE TERMINAL PARTENZE								***40 446 641,5***
	A RIPORTARE								40 700 098,19

COMPUTO METRICO ESTIMATIVO

L1 - TERMINAL

01 - TERMINAL PARTENZE

002 - HALL AIRSIDE

ELE - IMPIANTI ELETTRICI

N. ARTICOLO	INDICAZIONE DEI LAVORI E DELLE PROVVISTE	U.M.	DIMENSIONI				QUANTITA'	PREZZO	IMPORTO
			SIMILI	LUNG.	LARG.	ALT.			
	RIPORTO								40 700 098,19
	TER-PRE_Allacciamento:TER-PRE_Allacciamento-FMOrizzontaleENFC - 0z$CswHpn1aguJXGO9nXd6 1		1,000				1,000		
	TER-PRE_Allacciamento:TER-PRE_Allacciamento-FMOrizzontaleENFC - 0z$CswHpn1aguJXGO9nXdJ 1		1,000				1,000		
	TER-PRE_Allacciamento:TER-PRE_Allacciamento-FMOrizzontaleENFC - 0z$CswHpn1aguJXGO9nWOm 1		1,000				1,000		
	TER-PRE_Allacciamento:TER-PRE_Allacciamento-FMOrizzontaleENFC - 0z$CswHpn1aguJXGO9nWR5 1		1,000				1,000		
	TER-PRE_Allacciamento:TER-PRE_Allacciamento-FMOrizzontaleENFC - 0z$CswHpn1aguJXGO9nWRU 1		1,000				1,000		
	TER-PRE_Allacciamento:TER-PRE_Allacciamento-FMOrizzontaleENFC - 0z$CswHpn1aguJXGO9nWRh 1		1,000				1,000		
	TER-PRE_Allacciamento:TER-PRE_Allacciamento-FMOrizzontaleENFC - 0z$CswHpn1aguJXGO9nWRY 1		1,000				1,000		
	TER-PRE_Allacciamento:TER-PRE_Allacciamento-FMOrizzontaleENFC - 0z$CswHpn1aguJXGO9nWR$ 1		1,000				1,000		
	Totale	cad					24,000	30,19487	724,68
	Totale 145 - IMP.PREVENZIONE INCENDI Euro								**724,68**
	Totale ELE - IMPIANTI ELETTRICI Euro								**103 793,36**
	A RIPORTARE HALL AIRSIDE								**4 091 365,47**
	A RIPORTARE TERMINAL PARTENZE								***40 447 366,2***
	A RIPORTARE								40 700 822,87

COMPUTO METRICO ESTIMATIVO

L1 - TERMINAL

01 - TERMINAL PARTENZE

002 - HALL AIRSIDE

FAC - INVOLUCRO ESTERNO - FACCIATE

N. ARTICOLO	INDICAZIONE DEI LAVORI E DELLE PROVVISTE	U.M.	DIMENSIONI				QUANTITA'	PREZZO	IMPORTO
			SIMILI	LUNG.	LARG.	ALT.			
	RIPORTO								40 700 822,87
	029 - PORTE INTERNE								
35010 AP-E.ARC.069	0.PE.11 - Porta battente esterna vetrata ad anta singola - dim 90x210 cm								
	01_TERMINAL PARTENZE_HALL AIRSIDE								
	0.PE.11 - Porta battente esterna vetrata ad anta singola - dim 90x210 cm 1		1,000				1,000		
	Totale	cad					1,000	1 679,68000	1 679,68
	Totale 029 - PORTE INTERNE Euro								**1 679,68**
	041 - MURATURE PERIMETRALI E ISOLAMENTI								
30140 AP-E.ARC.014	0.ME.00_Pannello sandwich in alluminio preverniciato con isolante in lana di roccia dello sp.100 mm.								
	01_TERMINAL PARTENZE_HALL AIRSIDE								
	0.ME.00 - Panello sandwich metallico coibentato								
	ARC_P00_+9.70 1 * (6.98)		1,000			6,980	6,980		
	ARC_P00_+9.70 1 * (7.82)		1,000			7,820	7,820		
	ARC_P00_+9.70 1 * 199		1,000			199,000	199,000		
	ARC_P00_+9.70 1 * (0.76)		1,000			0,760	0,760		
	ARC_P00_+9.70 1 * (1.15)		1,000			1,150	1,150		
	Totale	m²					215,710	86,47000	18 652,44
	Totale 041 - MURATURE PERIMETRALI E ISOLAMENTI Euro								**18 652,44**
	Totale FAC - INVOLUCRO ESTERNO - FACCIATE Euro								**20 332,12**
	A RIPORTARE HALL AIRSIDE								**4 111 697,59**
	A RIPORTARE TERMINAL PARTENZE								***40 467 698,3***
	A RIPORTARE								40 721 154,99

COMPUTO METRICO ESTIMATIVO

L1 - TERMINAL

01 - TERMINAL PARTENZE

002 - HALL AIRSIDE

MEC - IMPIANTI MECCANICI

N. ARTICOLO	INDICAZIONE DEI LAVORI E DELLE PROVVISTE	U.M.	DIMENSIONI				QUANTITA'	PREZZO	IMPORTO
			SIMILI	LUNG.	LARG.	ALT.			
	RIPORTO								40 721 154,99
	109 - IMPIANTO ANTINCENDIO								
3270 NP25.22CL.PR.C.000910.020.b	CASSETTA DA ESTERNO PER IDRANTI								
	Idrante UNI45:Idrante UNI45 - 36xonjZgr80OXo76Ig_lkV 1		1,000				1,000		
	Idrante UNI45:Idrante UNI45 - 36xonjZgr80OXo76Ig_lkS 1		1,000				1,000		
	Idrante UNI45:Idrante UNI45 - 36xonjZgr80OXo76Ig_lkP 1		1,000				1,000		
	Idrante UNI45:Idrante UNI45 - 36xonjZgr80OXo76Ig_lkc 1		1,000				1,000		
	Idrante UNI45:Idrante UNI45 - 36xonjZgr80OXo76Ig_lkZ 1		1,000				1,000		
	Idrante UNI45:Idrante UNI45 - 36xonjZgr80OXo76Ig_lkW 1		1,000				1,000		
	Idrante UNI45:Idrante UNI45 - 36xonjZgr80OXo76Ig_lkj 1		1,000				1,000		
	Idrante UNI45:Idrante UNI45 - 36xonjZgr80OXo76Ig_lkg 1		1,000				1,000		
	Idrante UNI45:Idrante UNI45 - 36xonjZgr80OXo76Ig_lIl 1		1,000				1,000		
	Idrante UNI45:Idrante UNI45 - 36xonjZgr80OXo76Ig_lIR 1		1,000				1,000		
	Idrante UNI45:Idrante UNI45 - 36xonjZgr80OXo76Ig_lld 1		1,000				1,000		
	Idrante UNI45:Idrante UNI45 - 36xonjZgr80OXo76Ig_leK 1		1,000				1,000		
	Totale	cad					12,000	240,72000	2 888,64
5520 AP-E.ITM.022	Coibentazione per tubazioni con elastomero espanso - 9 mm, oltre DN80								
	Isolamento tubazione:GuainaElastomeroFlessibile_p - 2hXgvco3vDffEOIv2Cc80j 0.225059680261173*1.35			0,304			0,304		
	Totale	m²					0,304	45,22000	13,75
5550 NP25.22CL.PR.C.000510.090.b	Finitura esterna tubaz.isol.lamierino di alluminio Finitura esterna tubaz.isol.lamierino di alluminio								
	Isolamento tubazione:GuainaElastomeroFlessibile_p - 2hXgvco3vDffEOIv2Cc80j 0.225059680261173*1.35			0,304			0,304		
	Totale	m²					0,304	24,39000	7,41
	A RIPORTARE IMPIANTI MECCANICI								**2 909,80**
	A RIPORTARE HALL AIRSIDE								**4 114 607,39**
	A RIPORTARE TERMINAL PARTENZE								***40 470 608,1***
	A RIPORTARE								40 724 064,79

COMPUTO METRICO ESTIMATIVO

L1 - TERMINAL

01 - TERMINAL PARTENZE

002 - HALL AIRSIDE

MEC - IMPIANTI MECCANICI

N. ARTICOLO	INDICAZIONE DEI LAVORI E DELLE PROVVISTE	U.M.	DIMENSIONI				QUANTITA'	PREZZO	IMPORTO
			SIMILI	LUNG.	LARG.	ALT.			
	RIPORTO								40 724 064,79
5980 NP25.22CL.PR.C.000910.080.k	ESTINTORE A POLVERE								
	Estintore_Polvere:TER-ANT-EstintorePolvere - 1BfM9TiSP18Ri7yzCYc$r9 1		1,000				1,000		
	Estintore_Polvere:TER-ANT-EstintorePolvere - 1BfM9TiSP18Ri7yzCYc$rJ 1		1,000				1,000		
	Estintore_Polvere:TER-ANT-EstintorePolvere - 1BfM9TiSP18Ri7yzCYc$rV 1		1,000				1,000		
	Estintore_Polvere:TER-ANT-EstintorePolvere - 1BfM9TiSP18Ri7yzCYc$aP 1		1,000				1,000		
	Estintore_Polvere:TER-ANT-EstintorePolvere - 1BfM9TiSP18Ri7yzCYc$b4 1		1,000				1,000		
	Estintore_Polvere:TER-ANT-EstintorePolvere - 1BfM9TiSP18Ri7yzCYc$bM 1		1,000				1,000		
	Estintore_Polvere:TER-ANT-EstintorePolvere - 1BfM9TiSP18Ri7yzCYc$cy 1		1,000				1,000		
	Estintore_Polvere:TER-ANT-EstintorePolvere - 1BfM9TiSP18Ri7yzCYc$cA 1		1,000				1,000		
	Estintore_Polvere:TER-ANT-EstintorePolvere - 1BfM9TiSP18Ri7yzCYc_SH 1		1,000				1,000		
	Estintore_Polvere:TER-ANT-EstintorePolvere - 1BfM9TiSP18Ri7yzCYc_TM 1		1,000				1,000		
	Estintore_Polvere:TER-ANT-EstintorePolvere - 1BfM9TiSP18Ri7yzCYc_UW 1		1,000				1,000		
	Estintore_Polvere:TER-ANT-EstintorePolvere - 1BfM9TiSP18Ri7yzCYc_Um 1		1,000				1,000		
	Estintore_Polvere:TER-ANT-EstintorePolvere - 1BfM9TiSP18Ri7yzCYc_U0 1		1,000				1,000		
	Estintore_Polvere:TER-ANT-EstintorePolvere - 1BfM9TiSP18Ri7yzCYc_UC 1		1,000				1,000		
	Estintore_Polvere:TER-ANT-EstintorePolvere - 1BfM9TiSP18Ri7yzCYc_KL 1		1,000				1,000		
	Estintore_Polvere:TER-ANT-EstintorePolvere - 1BfM9TiSP18Ri7yzCYc_KV 1		1,000				1,000		
	Estintore_Polvere:TER-ANT-EstintorePolvere - 1BfM9TiSP18Ri7yzCYc_$Q 1		1,000				1,000		
	Estintore_Polvere:TER-ANT-EstintorePolvere - 1BfM9TiSP18Ri7yzCYc_wg 1		1,000				1,000		
	Estintore_Polvere:TER-ANT-EstintorePolvere - 0XE0QAMN9AeAb5FT8BpzX5 1		1,000				1,000		
	Estintore_Polvere:TER-ANT-EstintorePolvere - 0XE0QAMN9AeAb5FT8BpzZH 1		1,000				1,000		
	Estintore_Polvere:TER-ANT-EstintorePolvere - 0XE0QAMN9AeAb5FT8BpzZP 1		1,000				1,000		
	Estintore_Polvere:TER-ANT-EstintorePolvere - 0XE0QAMN9AeAb5FT8BpziR 1		1,000				1,000		
	Estintore_Polvere:TER-ANT-EstintorePolvere - 0XE0QAMN9AeAb5FT8Bpzjp 1		1,000				1,000		
	Estintore_Polvere:TER-ANT-EstintorePolvere - 0XE0QAMN9AeAb5FT8Bpzpq 1		1,000				1,000		
	A RIPORTARE IMPIANTI MECCANICI								**2 909,80**
	A RIPORTARE HALL AIRSIDE								**4 114 607,39**
	A RIPORTARE TERMINAL PARTENZE								***40 470 608,1***
	A RIPORTARE								40 724 064,79

COMPUTO METRICO ESTIMATIVO

L1 - TERMINAL

01 - TERMINAL PARTENZE

002 - HALL AIRSIDE

MEC - IMPIANTI MECCANICI

N. ARTICOLO	INDICAZIONE DEI LAVORI E DELLE PROVVISTE	U.M.	DIMENSIONI				QUANTITA'	PREZZO	IMPORTO
			SIMILI	LUNG.	LARG.	ALT.			
	RIPORTO								40 724 064,79
	Estintore_Polvere:TER-ANT-EstintorePolvere - 0XE0QAMN9AeAb5FT8Bpz_2 1		1,000				1,000		
	Estintore_Polvere:TER-ANT-EstintorePolvere - 0XE0QAMN9AeAb5FT8Bpzuk 1		1,000				1,000		
	Estintore_Polvere:TER-ANT-EstintorePolvere - 0XE0QAMN9AeAb5FT8Bpz4I 1		1,000				1,000		
	Estintore_Polvere:TER-ANT-EstintorePolvere - 0XE0QAMN9AeAb5FT8Bpz4F 1		1,000				1,000		
	Estintore_Polvere:TER-ANT-EstintorePolvere - 0XE0QAMN9AeAb5FT8Bpz5r 1		1,000				1,000		
	Estintore_Polvere:TER-ANT-EstintorePolvere - 0XE0QAMN9AeAb5FT8Bpz5L 1		1,000				1,000		
	Estintore_Polvere:TER-ANT-EstintorePolvere - 0XE0QAMN9AeAb5FT8Bpz5K 1		1,000				1,000		
	Estintore_Polvere:TER-ANT-EstintorePolvere - 0XE0QAMN9AeAb5FT8Bpz6v 1		1,000				1,000		
	Estintore_Polvere:TER-ANT-EstintorePolvere - 0XE0QAMN9AeAb5FT8Bpz6u 1		1,000				1,000		
	Estintore_Polvere:TER-ANT-EstintorePolvere - 0XE0QAMN9AeAb5FT8Bpz61 1		1,000				1,000		
	Estintore_Polvere:TER-ANT-EstintorePolvere - 0XE0QAMN9AeAb5FT8Bpz7$ 1		1,000				1,000		
	Totale	cad					35,000	89,44000	3 130,40
6070 NP25.22CL.PR.C.000910.090.d	ESTINTORE AD ANIDRITE CARBONICA								
	Estintore_CO2:TER-ANT-EstintoreCO2 - 0XE0QAMN9AeAb5FT8Bpzc$ 1		1,000				1,000		
	Totale	cad					1,000	359,99000	359,99
7120 CAL25_06.I01.046.006	Diametro nominale 1"1/2								
	Tubazione:SEG-TUB-AcciaioZincatoFilettato - ANT 2 - 36xonjZgr80OXo76Ig_lkU 0.189403244257133*1.3			0,246			0,246		
	Tubazione:SEG-TUB-AcciaioZincatoFilettato - ANT 2 - 36xonjZgr80OXo76Ig_lkR 0.0548687955631394*1.3			0,071			0,071		
	Tubazione:SEG-TUB-AcciaioZincatoFilettato - ANT 2 - 36xonjZgr80OXo76Ig_lkb 0.17410468893032*1.3			0,226			0,226		
	Tubazione:SEG-TUB-AcciaioZincatoFilettato - ANT 2 - 36xonjZgr80OXo76Ig_lkY 0.18039371492143*1.3			0,235			0,235		
	Tubazione:SEG-TUB-AcciaioZincatoFilettato - ANT 2 - 36xonjZgr80OXo76Ig_lkl			0,234			0,234		
	A RIPORTARE IMPIANTI MECCANICI								**6 400,19**
	A RIPORTARE HALL AIRSIDE								**4 118 097,78**
	A RIPORTARE TERMINAL PARTENZE								***40 474 098,5***
	A RIPORTARE								40 727 555,18

COMPUTO METRICO ESTIMATIVO

L1 - TERMINAL

01 - TERMINAL PARTENZE

002 - HALL AIRSIDE

MEC - IMPIANTI MECCANICI

N. ARTICOLO	INDICAZIONE DEI LAVORI E DELLE PROVVISTE	U.M.	DIMENSIONI				QUANTITA'	PREZZO	IMPORTO
			SIMILI	LUNG.	LARG.	ALT.			
	RIPORTO								40 727 555,18
	0.179690577930124*1.3								
	Tubazione:SEG-TUB-AcciaioZincatoFilettato - ANT 2 - 36xonjZgr80OXo76Ig_lki 0.163104349475*1.3			0,212			0,212		
	Tubazione:SEG-TUB-AcciaioZincatoFilettato - ANT 2 - 36xonjZgr80OXo76Ig_lkf 0.213551676784241*1.3			0,278			0,278		
	Tubazione:SEG-TUB-AcciaioZincatoFilettato - ANT 2 - 36xonjZgr80OXo76Ig_llQ 0.178397687888479*1.3			0,232			0,232		
	Tubazione:SEG-TUB-AcciaioZincatoFilettato - ANT 2 - 36xonjZgr80OXo76Ig_llc 0.185024869258719*1.3			0,241			0,241		
	Tubazione:SEG-TUB-AcciaioZincatoFilettato - ANT 2 - 36xonjZgr80OXo76Ig_ljq 1.30772595765095*1.3			1,700			1,700		
	Tubazione:SEG-TUB-AcciaioZincatoFilettato - ANT 2 - 36xonjZgr80OXo76Ig_ljm 1.93180397747857*1.3			2,511			2,511		
	Tubazione:SEG-TUB-AcciaioZincatoFilettato - ANT 2 - 36xonjZgr80OXo76Ig_lju 1.30772595765094*1.3			1,700			1,700		
	Tubazione:SEG-TUB-AcciaioZincatoFilettato - ANT 2 - 36xonjZgr80OXo76Ig_lg6 1.30772595765094*1.3			1,700			1,700		
	Tubazione:SEG-TUB-AcciaioZincatoFilettato - ANT 2 - 36xonjZgr80OXo76Ig_lg4 1.30772595765096*1.3			1,700			1,700		
	Tubazione:SEG-TUB-AcciaioZincatoFilettato - ANT 2 - 36xonjZgr80OXo76Ig_lg2 1.30772595765102*1.3			1,700			1,700		
	Tubazione:SEG-TUB-AcciaioZincatoFilettato - ANT 2 - 36xonjZgr80OXo76Ig_lg0 0.801684462097816*1.3			1,042			1,042		
	Tubazione:SEG-TUB-AcciaioZincatoFilettato - ANT 2 - 36xonjZgr80OXo76Ig_lgE 1.3077259576509*1.3			1,700			1,700		
	Tubazione:SEG-TUB-AcciaioZincatoFilettato - ANT 2 - 36xonjZgr80OXo76Ig_lgC 1.30772595765098*1.3			1,700			1,700		
	Tubazione:SEG-TUB-AcciaioZincatoFilettato - ANT 2 - 36xonjZgr80OXo76Ig_lgq 1.93180397747857*1.3			2,511			2,511		
	Tubazione:SEG-TUB-AcciaioZincatoFilettato - ANT 2 - 36xonjZgr80OXo76Ig_lgw			2,511			2,511		
	A RIPORTARE IMPIANTI MECCANICI								**6 400,19**
	A RIPORTARE HALL AIRSIDE								**4 118 097,78**
	A RIPORTARE TERMINAL PARTENZE								***40 474 098,5***
	A RIPORTARE								40 727 555,18

COMPUTO METRICO ESTIMATIVO

L1 - TERMINAL

01 - TERMINAL PARTENZE

002 - HALL AIRSIDE

MEC - IMPIANTI MECCANICI

N. ARTICOLO	INDICAZIONE DEI LAVORI E DELLE PROVVISTE	U.M.	DIMENSIONI				QUANTITA'	PREZZO	IMPORTO
			SIMILI	LUNG.	LARG.	ALT.			
	RIPORTO								40 727 555,18
	1.93180397747857*1.3								
	Tubazione:SEG-TUB-AcciaioZincatoFilettato - ANT 2 - 36xonjZgr80OXo76Ig_lh0 1.93180397747857*1.3			2,511			2,511		
	Tubazione:SEG-TUB-AcciaioZincatoFilettato - ANT 2 - 36xonjZgr80OXo76Ig_lhM 1.93180397747857*1.3			2,511			2,511		
	Tubazione:SEG-TUB-AcciaioZincatoFilettato - ANT 2 - 36xonjZgr80OXo76Ig_lhU 1.93180397747857*1.3			2,511			2,511		
	Tubazione:SEG-TUB-AcciaioZincatoFilettato - ANT 2 - 36xonjZgr80OXo76Ig_lha 1.93180397747857*1.3			2,511			2,511		
	Tubazione:SEG-TUB-AcciaioZincatoFilettato - ANT 2 - 36xonjZgr80OXo76Ig_lhg 1.93180397747857*1.3			2,511			2,511		
	Tubazione:SEG-TUB-AcciaioZincatoFilettato - ANT 2 - 36xonjZgr80OXo76Ig_leJ 0.169142400738442*1.3			0,220			0,220		
	Tubazione:SEG-TUB-AcciaioZincatoFilettato - ANT 2 - 36xonjZgr80OXo76Ig_leH 0.247862548779899*1.3			0,322			0,322		
	Tubazione:SEG-TUB-AcciaioZincatoFilettato - ANT 2 - 36xonjZgr80OXo76Ig_leV 1.93180397747858*1.3			2,511			2,511		
	Tubazione:SEG-TUB-AcciaioZincatoFilettato - ANT 2 - 36xonjZgr80OXo76Ig_lMB 10.0028447370473*1.3			13,004			13,004		
	Tubazione:SEG-TUB-AcciaioZincatoFilettato - ANT 2 - 36xonjZgr80OXo76Ig_lNN 3.8093036134845*1.3			4,952			4,952		
	Tubazione:SEG-TUB-AcciaioZincatoFilettato - ANT 2 - 36xonjZgr80OXo76Ig_lNJ 1.93180397747857*1.3			2,511			2,511		
	Tubazione:SEG-TUB-AcciaioZincatoFilettato - ANT 2 - 36xonjZgr80OXo76Ig_lNR 3.78361762655551*1.3			4,919			4,919		
	Tubazione:SEG-TUB-AcciaioZincatoFilettato - ANT 2 - 36xonjZgr80OXo76Ig_lNP 1.93180397747857*1.3			2,511			2,511		
	Tubazione:SEG-TUB-AcciaioZincatoFilettato - ANT 2 - 36xonjZgr80OXo76Ig_lIR 0.813856256271306*1.3			1,058			1,058		
	Tubazione:SEG-TUB-AcciaioZincatoFilettato - ANT 2 - 36xonjZgr80OXo76Ig_lId			29,532			29,532		
	A RIPORTARE IMPIANTI MECCANICI								**6 400,19**
	A RIPORTARE HALL AIRSIDE								**4 118 097,78**
	A RIPORTARE TERMINAL PARTENZE								***40 474 098,5***
	A RIPORTARE								40 727 555,18

COMPUTO METRICO ESTIMATIVO

L1 - TERMINAL

01 - TERMINAL PARTENZE

002 - HALL AIRSIDE

MEC - IMPIANTI MECCANICI

N. ARTICOLO	INDICAZIONE DEI LAVORI E DELLE PROVVISTE	U.M.	DIMENSIONI				QUANTITA'	PREZZO	IMPORTO
			SIMILI	LUNG.	LARG.	ALT.			
	RIPORTO								40 727 555,18
	22.717*1.3								
	Tubazione:SEG-TUB-AcciaioZincatoFilettato - ANT 2 - 36xonjZgr80OXo76Ig_lIP 1.08117599167664*1.3			1,406			1,406		
	Tubazione:SEG-TUB-AcciaioZincatoFilettato - ANT 2 - 0XE0QAMN9AeAb5FT8Bpzzb 0.0874538615088251*1.3			0,114			0,114		
	Totale	m					98,065	31,95150	3 133,32
7260 CAL25_06.I01.046.007	Diametro nominale 2"								
	Tubazione:SEG-TUB-AcciaioZincatoFilettato - ANT 2 - 36xonjZgr80OXo76Ig_lIH 6.24500992769444*1.3			8,119			8,119		
	Tubazione:SEG-TUB-AcciaioZincatoFilettato - ANT 2 - 36xonjZgr80OXo76Ig_lIV 5.45992461387021*1.3			7,098			7,098		
	Tubazione:SEG-TUB-AcciaioZincatoFilettato - ANT 2 - 36xonjZgr80OXo76Ig_lIj 0.153984895545299*1.3			0,200			0,200		
	Tubazione:SEG-TUB-AcciaioZincatoFilettato - ANT 2 - 36xonjZgr80OXo76Ig_lIr 2.33245288707298*1.3			3,032			3,032		
	Tubazione:SEG-TUB-AcciaioZincatoFilettato - ANT 2 - 36xonjZgr80OXo76Ig_lIp 0.341781444292019*1.3			0,444			0,444		
	Totale	m					18,893	38,28143	723,25
7340 CAL25_06.I01.046.008	Diametro nominale 2"1/2								
	Tubazione:SEG-TUB-AcciaioZincatoFilettato - ANT 2 - 36xonjZgr80OXo76Ig_liq 31.3830569116514*1.3			40,798			40,798		
	Tubazione:SEG-TUB-AcciaioZincatoFilettato - ANT 2 - 36xonjZgr80OXo76Ig_ljo 5.92157748066337*1.3			7,698			7,698		
	Tubazione:SEG-TUB-AcciaioZincatoFilettato - ANT 2 - 36xonjZgr80OXo76Ig_lg8 8.13164177647078*1.3			10,571			10,571		
	Tubazione:SEG-TUB-AcciaioZincatoFilettato - ANT 2 - 36xonjZgr80OXo76Ig_lgM			37,023			37,023		
	A RIPORTARE IMPIANTI MECCANICI								**10 256,76**
	A RIPORTARE HALL AIRSIDE								**4 121 954,35**
	A RIPORTARE TERMINAL PARTENZE								***40 477 955,1***
	A RIPORTARE								40 731 411,75

COMPUTO METRICO ESTIMATIVO

L1 - TERMINAL

01 - TERMINAL PARTENZE

002 - HALL AIRSIDE

MEC - IMPIANTI MECCANICI

N. ARTICOLO	INDICAZIONE DEI LAVORI E DELLE PROVVISTE	U.M.	DIMENSIONI				QUANTITA'	PREZZO	IMPORTO
			SIMILI	LUNG.	LARG.	ALT.			
	RIPORTO								40 731 411,75
	28.4795526726906*1.3								
	Tubazione:SEG-TUB-AcciaioZincatoFilettato - ANT 2 - 36xonjZgr80OXo76Ig_lgz 6.690603312935*1.3			8,698			8,698		
	Tubazione:SEG-TUB-AcciaioZincatoFilettato - ANT 2 - 36xonjZgr80OXo76Ig_lh3 28.169534448694*1.3			36,620			36,620		
	Tubazione:SEG-TUB-AcciaioZincatoFilettato - ANT 2 - 36xonjZgr80OXo76Ig_lh9 11.8575968707112*1.3			15,415			15,415		
	Tubazione:SEG-TUB-AcciaioZincatoFilettato - ANT 2 - 36xonjZgr80OXo76Ig_lhd 27.9037109740089*1.3			36,275			36,275		
	Tubazione:SEG-TUB-AcciaioZincatoFilettato - ANT 2 - 36xonjZgr80OXo76Ig_lhj 26.6507031369913*1.3			34,646			34,646		
	Tubazione:SEG-TUB-AcciaioZincatoFilettato - ANT 2 - 36xonjZgr80OXo76Ig_lhu 4.12792836241193*1.3			5,366			5,366		
	Tubazione:SEG-TUB-AcciaioZincatoFilettato - ANT 2 - 36xonjZgr80OXo76Ig_le2 5.93681810338226*1.3			7,718			7,718		
	Tubazione:SEG-TUB-AcciaioZincatoFilettato - ANT 2 - 36xonjZgr80OXo76Ig_leQ 0.339607140331659*1.3			0,441			0,441		
	Tubazione:SEG-TUB-AcciaioZincatoFilettato - ANT 2 - 36xonjZgr80OXo76Ig_lMK 10.1993985839502*1.3			13,259			13,259		
	Tubazione:SEG-TUB-AcciaioZincatoFilettato - ANT 2 - 36xonjZgr80OXo76Ig_lMj 11.7319752086382*1.3			15,252			15,252		
	Tubazione:SEG-TUB-AcciaioZincatoFilettato - ANT 2 - 36xonjZgr80OXo76Ig_lMe 13.340311019817*1.3			17,342			17,342		
	Tubazione:SEG-TUB-AcciaioZincatoFilettato - ANT 2 - 36xonjZgr80OXo76Ig_lMr 14.1297313728186*1.3			18,369			18,369		
	Tubazione:SEG-TUB-AcciaioZincatoFilettato - ANT 2 - 36xonjZgr80OXo76Ig_lMw 12.7647372791528*1.3			16,594			16,594		
	Tubazione:SEG-TUB-AcciaioZincatoFilettato - ANT 2 - 36xonjZgr80OXo76Ig_lN5 0.882847314671119*1.3			1,148			1,148		
	Tubazione:SEG-TUB-AcciaioZincatoFilettato - ANT 2 - 36xonjZgr80OXo76Ig_lNL			11,268			11,268		
	A RIPORTARE IMPIANTI MECCANICI								**10 256,76**
	A RIPORTARE HALL AIRSIDE								**4 121 954,35**
	A RIPORTARE TERMINAL PARTENZE								***40 477 955,1***
	A RIPORTARE								40 731 411,75

COMPUTO METRICO ESTIMATIVO

L1 - TERMINAL

01 - TERMINAL PARTENZE

002 - HALL AIRSIDE

MEC - IMPIANTI MECCANICI

N. ARTICOLO	INDICAZIONE DEI LAVORI E DELLE PROVVISTE	U.M.	DIMENSIONI				QUANTITA'	PREZZO	IMPORTO
			SIMILI	LUNG.	LARG.	ALT.			
	RIPORTO								40 731 411,75
	8.66732717941052*1.3								
	Tubazione:SEG-TUB-AcciaioZincatoFilettato - ANT 2 - 36xonjZgr80OXo76Ig_lLC 14.1867092772053*1.3			18,443			18,443		
	Tubazione:SEG-TUB-AcciaioZincatoFilettato - ANT 2 - 36xonjZgr80OXo76Ig_lIW 23.6864777248053*1.3			30,792			30,792		
	Tubazione:SEG-TUB-AcciaioZincatoFilettato - ANT 2 - 36xonjZgr80OXo76Ig_lJE 17.556861420662*1.3			22,824			22,824		
	Tubazione:SEG-TUB-AcciaioZincatoFilettato - ANT 2 - 36xonjZgr80OXo76Ig_lJN 14.2682447766857*1.3			18,549			18,549		
	Tubazione:SEG-TUB-AcciaioZincatoFilettato - ANT 2 - 36xonjZgr80OXo76Ig_lN9 19.8833728186291*1.3			25,848			25,848		
	Tubazione:SEG-TUB-AcciaioZincatoFilettato - ANT 2 - 0XE0QAMN9AeAb5FT8BpzXd 1.30137330507804*1.3			1,692			1,692		
	Totale	m					452,649	55,49935	25 121,73
	Totale 109 - IMPIANTO ANTINCENDIO Euro								**35 378,49**
	122 - IMPIANTO FOGNARIO								
6660 CAL25_06.I20.005.005	Ø75 mm								
	Tubazione:SEG-TUB-PEAD - AN 5 - DN75 - 2hXofjE4LB2fwm5WtGofkF 24.8986109915389*1.3			32,368			32,368		
	Totale	m					32,368	25,68082	831,24
6800 CAL25_06.I20.005.008	Tubi per rete di scarico in polietilene ad alta densità PEHD : Ø 125 mm.								
	Tubazione:SEG-TUB-PEAD - AN 10 - DN125 - 1q5NtBs6bA0uhPPCxRu4us 33.2127955616391*1.3			43,177			43,177		
	Tubazione:SEG-TUB-PEAD - AN 6 - DN125 - 2hXofjE4LB2fwm5WtGoe1U			29,088			29,088		
	A RIPORTARE IMPIANTI MECCANICI								**36 209,73**
	A RIPORTARE HALL AIRSIDE								**4 147 907,32**
	A RIPORTARE TERMINAL PARTENZE								***40 503 908,1***
	A RIPORTARE								40 757 364,72

COMPUTO METRICO ESTIMATIVO

L1 - TERMINAL

01 - TERMINAL PARTENZE

002 - HALL AIRSIDE

MEC - IMPIANTI MECCANICI

N. ARTICOLO	INDICAZIONE DEI LAVORI E DELLE PROVVISTE	U.M.	DIMENSIONI				QUANTITA'	PREZZO	IMPORTO
			SIMILI	LUNG.	LARG.	ALT.			
	RIPORTO								40 757 364,72
	22.3753859342192*1.3								
	Tubazione:SEG-TUB-PEAD - AN 14 - DN125 - 2hXofjE4LB2fwm5WtGoeLX 21.5350865878695*1.3			27,996			27,996		
	Tubazione:SEG-TUB-PEAD - AN 6 - DN125 - 08yw$kCjH9ABPmIQq6TbCd 0.555000000000084*1.3			0,722			0,722		
	Tubazione:SEG-TUB-PEAD - AN 6 - DN125 - 08yw$kCjH9ABPmIQq6TYpx 0.103677633474067*1.3			0,135			0,135		
	Totale	m					101,118	39,66706	4 011,05
	Totale 122 - IMPIANTO FOGNARIO Euro								**4 842,29**
	141 - IMP. CLIMATIZZAZIONE E RINNOVO ARIA								
2660 NP25.22CL.PR.C.000620.170.f	DIFFUSORE MULTIDIREZIONALI A CONI ESTRAIBILI IN ALLUMINIO Da mm 525X525								
	SC_Square omnidirectional 4-ways diffuser with plenum:EE400 525x525 + EPS-I - 1qkPVfKE1Dsgn1h3snwOXs 1		1,000				1,000		
	SC_Square omnidirectional 4-ways diffuser with plenum:EE400 525x525 + EPS-I - 1qkPVfKE1Dsgn1h3snwOaj 1		1,000				1,000		
	SC_Square omnidirectional 4-ways diffuser with plenum:EE400 525x525 + EPS-I - 1qkPVfKE1Dsgn1h3snwObB 1		1,000				1,000		
	SC_Square omnidirectional 4-ways diffuser with plenum:EE400 525x525 + EPS-I - 1qkPVfKE1Dsgn1h3snwObK 1		1,000				1,000		
	SC_Square omnidirectional 4-ways diffuser with plenum:EE400 525x525 + EPS-I - 1qkPVfKE1Dsgn1h3snwOSP 1		1,000				1,000		
	SC_Square omnidirectional 4-ways diffuser with plenum:EE400 525x525 + EPS-I - 1qkPVfKE1Dsgn1h3snwOSc 1		1,000				1,000		
	SC_Square omnidirectional 4-ways diffuser with plenum:EE400 525x525 + EPS-I - 1qkPVfKE1Dsgn1h3snwOSd 1		1,000				1,000		
	SC_Square omnidirectional 4-ways diffuser with plenum:EE400 525x525 + EPS-I -		1,000				1,000		
	A RIPORTARE IMPIANTI MECCANICI								**40 220,78**
	A RIPORTARE HALL AIRSIDE								**4 151 918,37**
	A RIPORTARE TERMINAL PARTENZE								***40 507 919,1***
	A RIPORTARE								40 761 375,77

COMPUTO METRICO ESTIMATIVO

L1 - TERMINAL

01 - TERMINAL PARTENZE

002 - HALL AIRSIDE

MEC - IMPIANTI MECCANICI

N. ARTICOLO	INDICAZIONE DEI LAVORI E DELLE PROVVISTE	U.M.	DIMENSIONI				QUANTITA'	PREZZO	IMPORTO
			SIMILI	LUNG.	LARG.	ALT.			
	RIPORTO								40 761 375,77
	1qkPVfKE1Dsgn1h3snwOMe 1								
	SC_Square omnidirectional 4-ways diffuser with plenum:EE400 525x525 + EPS-I - 1qkPVfKE1Dsgn1h3snwONb 1		1,000				1,000		
	SC_Square omnidirectional 4-ways diffuser with plenum:EE400 525x525 + EPS-I - 1qkPVfKE1Dsgn1h3snwONj 1		1,000				1,000		
	SC_Square omnidirectional 4-ways diffuser with plenum:EE400 525x525 + EPS-I - 1qkPVfKE1Dsgn1h3snwONr 1		1,000				1,000		
	SC_Square omnidirectional 4-ways diffuser with plenum:EE400 525x525 + EPS-I - 1qkPVfKE1Dsgn1h3snwONv 1		1,000				1,000		
	SC_Square omnidirectional 4-ways diffuser with plenum:EE400 525x525 + EPS-I - 1qkPVfKE1Dsgn1h3snwOKF 1		1,000				1,000		
	SC_Square omnidirectional 4-ways diffuser with plenum:EE400 525x525 + EPS-I - 1qkPVfKE1Dsgn1h3snwOKN 1		1,000				1,000		
	Totale	cad					14,000	220,57000	3 087,98
2690 AP-E.ITM.008	Diffusori a ugello orientabile con serranda di regolazione - 510 mm								
	PDA_DM_Ugello_Mandata:PDA_DM_Ugello_Mandata_500 - 3a19Xqm$zE4vVARoce8Q76 1		1,000				1,000		
	PDA_DM_Ugello_Mandata:PDA_DM_Ugello_Mandata_500 - 3a19Xqm$zE4vVARoce8Q7K 1		1,000				1,000		
	PDA_DM_Ugello_Mandata:PDA_DM_Ugello_Mandata_500 - 3a19Xqm$zE4vVARoce8Q7Q 1		1,000				1,000		
	PDA_DM_Ugello_Mandata:PDA_DM_Ugello_Mandata_500 - 3a19Xqm$zE4vVARoce8Q7e 1		1,000				1,000		
	PDA_DM_Ugello_Mandata:PDA_DM_Ugello_Mandata_500 - 3a19Xqm$zE4vVARoce8Q7u 1		1,000				1,000		
	PDA_DM_Ugello_Mandata:PDA_DM_Ugello_Mandata_500 - 3a19Xqm$zE4vVARoce8Q88 1		1,000				1,000		
	PDA_DM_Ugello_Mandata:PDA_DM_Ugello_Mandata_500 -		1,000				1,000		
	A RIPORTARE IMPIANTI MECCANICI								**43 308,76**
	A RIPORTARE HALL AIRSIDE								**4 155 006,35**
	A RIPORTARE TERMINAL PARTENZE								***40 511 007,1***
	A RIPORTARE								40 764 463,75

COMPUTO METRICO ESTIMATIVO

L1 - TERMINAL

01 - TERMINAL PARTENZE

002 - HALL AIRSIDE

MEC - IMPIANTI MECCANICI

N. ARTICOLO	INDICAZIONE DEI LAVORI E DELLE PROVVISTE	U.M.	DIMENSIONI				QUANTITA'	PREZZO	IMPORTO
			SIMILI	LUNG.	LARG.	ALT.			
	RIPORTO								40 764 463,75
	3a19Xqm$zE4vVARoce8Q8U 1								
	PDA_DM_Ugello_Mandata:PDA_DM_Ugello_Mandata_500 - 3a19Xqm$zE4vVARoce8Q8i 1		1,000				1,000		
	PDA_DM_Ugello_Mandata:PDA_DM_Ugello_Mandata_500 - 3a19Xqm$zE4vVARoce8Q8o 1		1,000				1,000		
	PDA_DM_Ugello_Mandata:PDA_DM_Ugello_Mandata_500 - 3a19Xqm$zE4vVARoce8Q90 1		1,000				1,000		
	PDA_DM_Ugello_Mandata:PDA_DM_Ugello_Mandata_500 - 3a19Xqm$zE4vVARoce8Q9M 1		1,000				1,000		
	PDA_DM_Ugello_Mandata:PDA_DM_Ugello_Mandata_500 - 3a19Xqm$zE4vVARoce8Q9a 1		1,000				1,000		
	PDA_DM_Ugello_Mandata:PDA_DM_Ugello_Mandata_500 - 3a19Xqm$zE4vVARoce8Q9g 1		1,000				1,000		
	PDA_DM_Ugello_Mandata:PDA_DM_Ugello_Mandata_500 - 3a19Xqm$zE4vVARoce8Q9u 1		1,000				1,000		
	PDA_DM_Ugello_Mandata:PDA_DM_Ugello_Mandata_500 - 3a19Xqm$zE4vVARoce8QAE 1		1,000				1,000		
	PDA_DM_Ugello_Mandata:PDA_DM_Ugello_Mandata_500 - 3a19Xqm$zE4vVARoce8QAS 1		1,000				1,000		
	PDA_DM_Ugello_Mandata:PDA_DM_Ugello_Mandata_500 - 3a19Xqm$zE4vVARoce8QB0 1		1,000				1,000		
	PDA_DM_Ugello_Mandata:PDA_DM_Ugello_Mandata_500 - 3a19Xqm$zE4vVARoce8QBM 1		1,000				1,000		
	PDA_DM_Ugello_Mandata:PDA_DM_Ugello_Mandata_500 - 3a19Xqm$zE4vVARoce8QBa 1		1,000				1,000		
	PDA_DM_Ugello_Mandata:PDA_DM_Ugello_Mandata_500 - 3a19Xqm$zE4vVARoce8QBg 1		1,000				1,000		
	PDA_DM_Ugello_Mandata:PDA_DM_Ugello_Mandata_500 - 3a19Xqm$zE4vVARoce8QBu 1		1,000				1,000		
	PDA_DM_Ugello_Mandata:PDA_DM_Ugello_Mandata_500 -		1,000				1,000		
	A RIPORTARE IMPIANTI MECCANICI								**43 308,76**
	A RIPORTARE HALL AIRSIDE								**4 155 006,35**
	A RIPORTARE TERMINAL PARTENZE								***40 511 007,1***
	A RIPORTARE								40 764 463,75

COMPUTO METRICO ESTIMATIVO

L1 - TERMINAL

01 - TERMINAL PARTENZE

002 - HALL AIRSIDE

MEC - IMPIANTI MECCANICI

N. ARTICOLO	INDICAZIONE DEI LAVORI E DELLE PROVVISTE	U.M.	DIMENSIONI				QUANTITA'	PREZZO	IMPORTO
			SIMILI	LUNG.	LARG.	ALT.			
	RIPORTO								40 764 463,75
	3a19Xqm$zE4vVARoce8QCA 1								
	PDA_DM_Ugello_Mandata:PDA_DM_Ugello_Mandata_500 - 3a19Xqm$zE4vVARoce8QCO 1		1,000				1,000		
	PDA_DM_Ugello_Mandata:PDA_DM_Ugello_Mandata_500 - 3a19Xqm$zE4vVARoce8QCk 1		1,000				1,000		
	PDA_DM_Ugello_Mandata:PDA_DM_Ugello_Mandata_500 - 3a19Xqm$zE4vVARoce8QCy 1		1,000				1,000		
	PDA_DM_Ugello_Mandata:PDA_DM_Ugello_Mandata_500 - 3a19Xqm$zE4vVARoce8QD2 1		1,000				1,000		
	PDA_DM_Ugello_Mandata:PDA_DM_Ugello_Mandata_500 - 3c36k1fJTEQOqFE$aexsvv 1		1,000				1,000		
	PDA_DM_Ugello_Mandata:PDA_DM_Ugello_Mandata_500 - 3c36k1fJTEQOqFE$aexsvw 1		1,000				1,000		
	Totale	cad					28,000	503,64000	14 101,92
2830 CAL25_06.I10.066.030	Griglia di ripresa aria in alluminio senza rete, con alette orizzontali fisse inclinate a 45° completa di serranda e controtelaio, delle dimensioni di: altezza 600 mm; base 800 mm								
	SC_Industrial grilles for large airflows, Aluminium:AF530 700x600 - 20pRjdPEHEuO0BkVGc48j0 1		1,000				1,000		
	SC_Industrial grilles for large airflows, Aluminium:AF530 700x600 - 20pRjdPEHEuO0BkVGc48iz 1		1,000				1,000		
	SC_Industrial grilles for large airflows, Aluminium:AF530 700x600 - 20pRjdPEHEuO0BkVGc48i5 1		1,000				1,000		
	SC_Industrial grilles for large airflows, Aluminium:AF530 700x600 - 20pRjdPEHEuO0BkVGc48iD 1		1,000				1,000		
	SC_Industrial grilles for large airflows, Aluminium:AF530 700x600 - 20pRjdPEHEuO0BkVGc48pJ 1		1,000				1,000		
	SC_Industrial grilles for large airflows, Aluminium:AF530 700x600 - 3BIoiQRtDDZAbZXvTxZv$R 1		1,000				1,000		
	A RIPORTARE IMPIANTI MECCANICI								**57 410,68**
	A RIPORTARE HALL AIRSIDE								**4 169 108,27**
	A RIPORTARE TERMINAL PARTENZE								***40 525 109,0***
	A RIPORTARE								40 778 565,67

COMPUTO METRICO ESTIMATIVO

L1 - TERMINAL

01 - TERMINAL PARTENZE

002 - HALL AIRSIDE

MEC - IMPIANTI MECCANICI

N. ARTICOLO	INDICAZIONE DEI LAVORI E DELLE PROVVISTE	U.M.	DIMENSIONI				QUANTITA'	PREZZO	IMPORTO
			SIMILI	LUNG.	LARG.	ALT.			
	RIPORTO								40 778 565,67
	SC_Industrial grilles for large airflows, Aluminium:AF530 700x600 - 3BIoiQRtDDZAbZXvTxZv$9 1		1,000				1,000		
	SC_Industrial grilles for large airflows, Aluminium:AF530 700x600 - 3P4uidBO563eMNL6UVTXqo 1		1,000				1,000		
	SC_Industrial grilles for large airflows, Aluminium:AF530 700x600 - 3HE16f7PLAzfKQuA_u0sha 1		1,000				1,000		
	SC_Industrial grilles for large airflows, Aluminium:AF530 700x600 - 3HE16f7PLAzfKQuA_u0saC 1		1,000				1,000		
	SC_Industrial grilles for large airflows, Aluminium:AF530 700x600 - 3HE16f7PLAzfKQuA_u0sa_ 1		1,000				1,000		
	SC_Industrial grilles for large airflows, Aluminium:AF530 700x600 - 3HE16f7PLAzfKQuA_u0sba 1		1,000				1,000		
	SC_Industrial grilles for large airflows, Aluminium:AF530 700x600 - 3HE16f7PLAzfKQuA_u0scN 1		1,000				1,000		
	SC_Industrial grilles for large airflows, Aluminium:AF530 700x600 - 3HE16f7PLAzfKQuA_u0sd4 1		1,000				1,000		
	SC_Industrial grilles for large airflows, Aluminium:AF530 700x600 - 1kfyRF9kjDbQZAhVU3ULxD 1		1,000				1,000		
	SC_Industrial grilles for large airflows, Aluminium:AF530 700x600 - 2m6z0DWxb0788Rd_5s0pcZ 1		1,000				1,000		
	SC_Industrial grilles for large airflows, Aluminium:AF530 700x600 - 2m6z0DWxb0788Rd_5s0pdi 1		1,000				1,000		
	SC_Industrial grilles for large airflows, Aluminium:AF530 700x600 - 2m6z0DWxb0788Rd_5s0pdt 1		1,000				1,000		
	SC_Industrial grilles for large airflows, Aluminium:AF530 700x600 - 2m6z0DWxb0788Rd_5s0pd1 1		1,000				1,000		
	SC_Industrial grilles for large airflows, Aluminium:AF530 700x600 - 2m6z0DWxb0788Rd_5s0pdH 1		1,000				1,000		
	Totale	cad					20,000	272,34134	5 446,83
2860	Griglia di aspirazione in alluminio con rete di protezione, alette orizzontali in								
	A RIPORTARE IMPIANTI MECCANICI								**62 857,51**
	A RIPORTARE HALL AIRSIDE								**4 174 555,10**
	A RIPORTARE TERMINAL PARTENZE								***40 530 555,8***
	A RIPORTARE								40 784 012,50

COMPUTO METRICO ESTIMATIVO

L1 - TERMINAL

01 - TERMINAL PARTENZE

002 - HALL AIRSIDE

MEC - IMPIANTI MECCANICI

N. ARTICOLO	INDICAZIONE DEI LAVORI E DELLE PROVVISTE	U.M.	DIMENSIONI				QUANTITA'	PREZZO	IMPORTO
			SIMILI	LUNG.	LARG.	ALT.			
	RIPORTO								40 784 012,50
CAL25_06.I10.068.005	alluminio, completa di controtelaio, delle dimensioni di: altezza 600 mm; base 1400 mm								
	GrigliaRipresaAria:GrigliaRipresaAria_1500x600mm - 1p3iZkb1XFle0Xj4nLulB_ 1		1,000				1,000		
	GrigliaRipresaAria:GrigliaRipresaAria_1500x600mm - 1p3iZkb1XFle0Xj4nLulqz 1		1,000				1,000		
	GrigliaRipresaAria:GrigliaRipresaAria_1500x600mm - 1p3iZkb1XFle0Xj4nLulq8 1		1,000				1,000		
	GrigliaRipresaAria:GrigliaRipresaAria_1500x600mm - 1p3iZkb1XFle0Xj4nLulqR 1		1,000				1,000		
	GrigliaRipresaAria:GrigliaRipresaAria_1500x600mm - 1p3iZkb1XFle0Xj4nLulrc 1		1,000				1,000		
	GrigliaRipresaAria:GrigliaRipresaAria_1500x600mm - 1p3iZkb1XFle0Xj4nLulrp 1		1,000				1,000		
	GrigliaRipresaAria:GrigliaRipresaAria_1500x600mm - 1p3iZkb1XFle0Xj4nLulru 1		1,000				1,000		
	GrigliaRipresaAria:GrigliaRipresaAria_1500x600mm - 1p3iZkb1XFle0Xj4nLulr5 1		1,000				1,000		
	GrigliaRipresaAria:GrigliaRipresaAria_1500x600mm - 1p3iZkb1XFle0Xj4nLulrM 1		1,000				1,000		
	GrigliaRipresaAria:GrigliaRipresaAria_1500x600mm - 1p3iZkb1XFle0Xj4nLulsX 1		1,000				1,000		
	GrigliaRipresaAria:GrigliaRipresaAria_1500x600mm - 1p3iZkb1XFle0Xj4nLulsk 1		1,000				1,000		
	GrigliaRipresaAria:GrigliaRipresaAria_1500x600mm - 1p3iZkb1XFle0Xj4nLulsv 1		1,000				1,000		
	Totale	cad					12,000	268,20479	3 218,46
3040 CAL25_06.I01.045.007	Tubo in acciaio nero trafilato senza saldature per distribuzioni orizzontali e verticali diametro 2½"								
	Tubazione:AcciaioNeroSaldato - AC-R 52 - 1PL3_3eo969OX398ZuK$8k (1.28683402931028*1.3) * (5.73)			1,673		5,730	9,586		
	Tubazione:AcciaioNeroSaldato - AC-A 2 - 0OA5ku3XD8beqP_750gQ3N (1.28453238073242*1.3) * (5.73)			1,670		5,730	9,569		
	Totale	kg					19,155	3,22709	61,81
3150 NP25.22CL.PR.C.000610.020.g	Canali spiroidali diametro = 300 mm, spessore= 0.6 mm								
	Condotto circolare:Lamiera zincata - MAN 14 - 1qkPVfKE1Dsgn1h3snwOK_ 1.29839999999999*1.3			1,688			1,688		
	Condotto circolare:Lamiera zincata - MAN 14 - 1qkPVfKE1Dsgn1h3snwOLQ			1,818			1,818		
	A RIPORTARE IMPIANTI MECCANICI								**66 137,78**
	A RIPORTARE HALL AIRSIDE								**4 177 835,37**
	A RIPORTARE TERMINAL PARTENZE								***40 533 836,1***
	A RIPORTARE								40 787 292,77

COMPUTO METRICO ESTIMATIVO

L1 - TERMINAL

01 - TERMINAL PARTENZE

002 - HALL AIRSIDE

MEC - IMPIANTI MECCANICI

N. ARTICOLO	INDICAZIONE DEI LAVORI E DELLE PROVVISTE	U.M.	DIMENSIONI				QUANTITA'	PREZZO	IMPORTO
			SIMILI	LUNG.	LARG.	ALT.			
	RIPORTO								40 787 292,77
	1.3984*1.3								
	Condotto circolare:Lamiera zincata - MAN 14 - 1qkPVfKE1Dsgn1h3snwOLz 1.39839999999999*1.3			1,818			1,818		
	Condotto circolare:Lamiera zincata - MAN 14 - 1qkPVfKE1Dsgn1h3snwOAi 1.7984*1.3			2,338			2,338		
	Condotto circolare:Lamiera zincata - MAN 14 - 1qkPVfKE1Dsgn1h3snwOBF 1.3984*1.3			1,818			1,818		
	Condotto circolare:Lamiera zincata - MAN 14 - 1qkPVfKE1Dsgn1h3snwOBg 0.548400000000406*1.3			0,713			0,713		
	Condotto circolare:Lamiera zincata - MAN 14 - 1qkPVfKE1Dsgn1h3snwO8F 1.29839999999999*1.3			1,688			1,688		
	Totale	m					11,881	57,67000	685,18
3200 NP25.22CL.PR.C.000610.020.k	Canali spiroidali diametro = 500 mm, spessore= 0.8 mm								
	Condotto circolare:Lamiera zincata - MAN 2 - 3XYCmTyUD1IxFidZEpWz$O 1.66102196383095*1.3			2,159			2,159		
	Condotto circolare:Lamiera zincata - MAN 2 - 1q94jUfr56FuIlt8tBfv6B 0.342270892800025*1.3			0,445			0,445		
	Totale	m					2,604	133,68000	348,10
3230 NP25.22CL.PR.C.000610.020.k	Canali spiroidali diametro = 500 mm, spessore= 0.8 mm								
	Condotto circolare:Lamiera zincata - MAN 2 - 2wnS8GwnXEhOLHI1BWiFTo 1.84645089601753*1.3			2,400			2,400		
	Condotto circolare:Lamiera zincata - MAN 2 - 2wnS8GwnXEhOLHI1BWiFU9 1.84645089601746*1.3			2,400			2,400		
	Condotto circolare:Lamiera zincata - MAN 2 - 2wnS8GwnXEhOLHI1BWiFUo 1.84645089601746*1.3			2,400			2,400		
	Condotto circolare:Lamiera zincata - MAN 2 - 2wnS8GwnXEhOLHI1BWiFVR			2,400			2,400		
	A RIPORTARE IMPIANTI MECCANICI								**67 171,06**
	A RIPORTARE HALL AIRSIDE								**4 178 868,65**
	A RIPORTARE TERMINAL PARTENZE								***40 534 869,4***
	A RIPORTARE								40 788 326,05

COMPUTO METRICO ESTIMATIVO

L1 - TERMINAL

01 - TERMINAL PARTENZE

002 - HALL AIRSIDE

MEC - IMPIANTI MECCANICI

N. ARTICOLO	INDICAZIONE DEI LAVORI E DELLE PROVVISTE	U.M.	DIMENSIONI				QUANTITA'	PREZZO	IMPORTO
			SIMILI	LUNG.	LARG.	ALT.			
	RIPORTO								40 788 326,05
	1.84645089601739*1.3								
	Condotto circolare:Lamiera zincata - MAN 2 - 3XYCmTyUD1IxFidZEpWzmN 1.84645089602047*1.3			2,400			2,400		
	Condotto circolare:Lamiera zincata - MAN 2 - 3XYCmTyUD1IxFidZEpWzm_ 1.84645089602033*1.3			2,400			2,400		
	Condotto circolare:Lamiera zincata - MAN 2 - 3XYCmTyUD1IxFidZEpWzt5 1.84645089602026*1.3			2,400			2,400		
	Condotto circolare:Lamiera zincata - MAN 2 - 3XYCmTyUD1IxFidZEpWzti 1.84645089602018*1.3			2,400			2,400		
	Condotto circolare:Lamiera zincata - MAN 2 - 3XYCmTyUD1IxFidZEpWzw5 1.74645089601984*1.3			2,270			2,270		
	Condotto circolare:Lamiera zincata - MAN 2 - 3XYCmTyUD1IxFidZEpWzwi 1.74645089601963*1.3			2,270			2,270		
	Condotto circolare:Lamiera zincata - MAN 2 - 3XYCmTyUD1IxFidZEpWzwp 1.74645089601942*1.3			2,270			2,270		
	Condotto circolare:Lamiera zincata - MAN 2 - 3XYCmTyUD1IxFidZEpWzvQ 1.74645089601927*1.3			2,270			2,270		
	Condotto circolare:Lamiera zincata - MAN 2 - 3XYCmTyUD1IxFidZEpWzuA 1.74645089601899*1.3			2,270			2,270		
	Condotto circolare:Lamiera zincata - MAN 1 - 1q94jUfr56FuIlt8tBfwzJ 0.370921282627246*1.3			0,482			0,482		
	Condotto circolare:Lamiera zincata - MAN 1 - 1q94jUfr56FuIlt8tBfwyp 0.360840939939961*1.3			0,469			0,469		
	Condotto circolare:Lamiera zincata - MAN 1 - 1q94jUfr56FuIlt8tBfwyg 0.373260597848172*1.3			0,485			0,485		
	Condotto circolare:Lamiera zincata - MAN 1 - 1q94jUfr56FuIlt8tBfwy1 0.360680240876722*1.3			0,469			0,469		
	Condotto circolare:Lamiera zincata - MAN 1 - 1q94jUfr56FuIlt8tBfw$u 1.84645089602089*1.3			2,400			2,400		
	Condotto circolare:Lamiera zincata - MAN 1 - 1q94jUfr56FuIlt8tBfwmL			2,400			2,400		
	A RIPORTARE IMPIANTI MECCANICI								**67 171,06**
	A RIPORTARE HALL AIRSIDE								**4 178 868,65**
	A RIPORTARE TERMINAL PARTENZE								***40 534 869,4***
	A RIPORTARE								40 788 326,05

COMPUTO METRICO ESTIMATIVO

L1 - TERMINAL

01 - TERMINAL PARTENZE

002 - HALL AIRSIDE

MEC - IMPIANTI MECCANICI

N. ARTICOLO	INDICAZIONE DEI LAVORI E DELLE PROVVISTE	U.M.	DIMENSIONI				QUANTITA'	PREZZO	IMPORTO
			SIMILI	LUNG.	LARG.	ALT.			
	RIPORTO								40 788 326,05
	1.84645089602089*1.3								
	Condotto circolare:Lamiera zincata - MAN 1 - 1q94jUfr56FuIlt8tBfwpt 1.84645089602089*1.3			2,400			2,400		
	Condotto circolare:Lamiera zincata - MAN 1 - 1q94jUfr56FuIlt8tBfwpk 1.84645089602096*1.3			2,400			2,400		
	Condotto circolare:Lamiera zincata - MAN 1 - 1q94jUfr56FuIlt8tBfwp5 1.84645089602089*1.3			2,400			2,400		
	Condotto circolare:Lamiera zincata - MAN 1 - 1q94jUfr56FuIlt8tBfwo0 1.84645089602047*1.3			2,400			2,400		
	Condotto circolare:Lamiera zincata - MAN 2 - 1q94jUfr56FuIlt8tBfv03 1.64645089601927*1.3			2,140			2,140		
	Condotto circolare:Lamiera zincata - MAN 2 - 1q94jUfr56FuIlt8tBfv3u 0.0739999999998752*1.3			0,096			0,096		
	Condotto circolare:Lamiera zincata - MAN 1 - 3c36k1fJTEQOqFE$aexsvx 1.84645089602047*1.3			2,400			2,400		
	Condotto circolare:Lamiera zincata - MAN 1 - 3c36k1fJTEQOqFE$aexsvn 1.84645089602047*1.3			2,400			2,400		
	Condotto circolare:Lamiera zincata - MAN 1 - 3z6zQ_sPL1b8IOP9ozAq2F 0.72516411397433*1.3			0,943			0,943		
	Condotto circolare:Lamiera zincata - MAN 1 - 1$GQ6gxh9Cmxrmj0vTIPNH 0.73560995608097*1.3			0,956			0,956		
	Condotto circolare:Lamiera zincata - MAN 1 - 0dnrSXc3nBY8lc6wIKWpf5 0.723190298172837*1.3			0,940			0,940		
	Condotto circolare:Lamiera zincata - MAN 1 - 04l5y0KJH2PPVpprePcCNP 0.735770655144253*1.3			0,957			0,957		
	Condotto circolare:Lamiera zincata - MAN 2 - 1Wcq_UoZH03RR6kYj$cXsn 0.630180003219562*1.3			0,819			0,819		
	Condotto circolare:Lamiera zincata - MAN 2 - 2i5JzEWXTESeBy2EB9sU5x 0.449674364066212*1.3			0,585			0,585		
	Totale	m					59,091	133,68000	7 899,28
	A RIPORTARE IMPIANTI MECCANICI								**75 070,34**
	A RIPORTARE HALL AIRSIDE								**4 186 767,93**
	A RIPORTARE TERMINAL PARTENZE								***40 542 768,7***
	A RIPORTARE								40 796 225,33

COMPUTO METRICO ESTIMATIVO

L1 - TERMINAL

01 - TERMINAL PARTENZE

002 - HALL AIRSIDE

MEC - IMPIANTI MECCANICI

N. ARTICOLO	INDICAZIONE DEI LAVORI E DELLE PROVVISTE	U.M.	DIMENSIONI				QUANTITA'	PREZZO	IMPORTO
			SIMILI	LUNG.	LARG.	ALT.			
	RIPORTO								40 796 225,33
4790 CAL25_06.I10.057.004	da 20,0 a 30,0 dmq di superficie frontale lorda								
	CFL-SER_TagliafuocoRettangolare:Standard - 2Y6DV$whnFNgSuAZUl0JEW 1		1,000				1,000		
	CFL-SER_TagliafuocoRettangolare:Standard - 2Y6DV$whnFNgSuAZUl0J5l 1		1,000				1,000		
	CFL-SER_TagliafuocoRettangolare:Standard - 2Y6DV$whnFNgSuAZUl0J7G 1		1,000				1,000		
	CFL-SER_TagliafuocoRettangolare:Standard - 2Y6DV$whnFNgSuAZUl0JP_ 1		1,000				1,000		
	Totale	cad					4,000	381,63886	1 526,56
4800 NP25.22CL.PR.C.000620.250.b	SERVOCOMANDO PER SERRANDE ARIA Servocomandoda 15 Nm (max 3,0 mq serranda).								
	CFL-SER_TagliafuocoRettangolare:Standard - 2Y6DV$whnFNgSuAZUl0JEW 1		1,000				1,000		
	CFL-SER_TagliafuocoRettangolare:Standard - 2Y6DV$whnFNgSuAZUl0J5l 1		1,000				1,000		
	CFL-SER_TagliafuocoRettangolare:Standard - 2Y6DV$whnFNgSuAZUl0J7G 1		1,000				1,000		
	CFL-SER_TagliafuocoRettangolare:Standard - 2Y6DV$whnFNgSuAZUl0JP_ 1		1,000				1,000		
	Totale	cad					4,000	252,59000	1 010,36
4810 NP25.22CL.PR.C.000620.250.d	SERVOCOMANDO PER SERRANDE ARIA Maggiorazione per doppio microinterruttore ausiliario								
	CFL-SER_TagliafuocoRettangolare:Standard - 2Y6DV$whnFNgSuAZUl0JEW 1		1,000				1,000		
	CFL-SER_TagliafuocoRettangolare:Standard - 2Y6DV$whnFNgSuAZUl0J5l 1		1,000				1,000		
	CFL-SER_TagliafuocoRettangolare:Standard - 2Y6DV$whnFNgSuAZUl0J7G 1		1,000				1,000		
	CFL-SER_TagliafuocoRettangolare:Standard - 2Y6DV$whnFNgSuAZUl0JP_ 1		1,000				1,000		
	Totale	cad					4,000	82,47000	329,88
4820 CAL25_06.I10.057.005	da 30,0 a 55,0 dmq di superficie frontale lorda								
	CFL-SER_TagliafuocoRettangolare:Standard - 2Y6DV$whnFNgSuAZUl0JOc 1		1,000				1,000		
	Totale	cad					1,000	449,71964	449,72
	A RIPORTARE IMPIANTI MECCANICI								**78 386,86**
	A RIPORTARE HALL AIRSIDE								**4 190 084,45**
	A RIPORTARE TERMINAL PARTENZE								***40 546 085,2***
	A RIPORTARE								40 799 541,85

COMPUTO METRICO ESTIMATIVO

L1 - TERMINAL

01 - TERMINAL PARTENZE

002 - HALL AIRSIDE

MEC - IMPIANTI MECCANICI

N. ARTICOLO	INDICAZIONE DEI LAVORI E DELLE PROVVISTE	U.M.	DIMENSIONI				QUANTITA'	PREZZO	IMPORTO
			SIMILI	LUNG.	LARG.	ALT.			
	RIPORTO								40 799 541,85
4830 NP25.22CL.PR.C.000620.250.b	SERVOCOMANDO PER SERRANDE ARIA Servocomandoda 15 Nm (max 3,0 mq serranda).								
	CFL-SER_TagliafuocoRettangolare:Standard - 2Y6DV$whnFNgSuAZUl0JOc 1		1,000				1,000		
	Totale	cad					1,000	252,59000	252,59
4840 NP25.22CL.PR.C.000620.250.d	SERVOCOMANDO PER SERRANDE ARIA Maggiorazione per doppio microinterruttore ausiliario								
	CFL-SER_TagliafuocoRettangolare:Standard - 2Y6DV$whnFNgSuAZUl0JOc 1		1,000				1,000		
	Totale	cad					1,000	82,47000	82,47
4920 NP.DEI.035190a	pannello spessore 20,5 ÷ 21 mm, spessore alluminio interno/esterno 80 micron								
	Isolamento condotto:PAL - 1nHTEuPR9B9PRr3MZ28HuR 47.7238319775488*1.35			64,427			64,427		
	Isolamento condotto:PAL - 1nHTEuPR9B9PRr3MZ28HuP 0.631583698496527*1.35			0,853			0,853		
	Isolamento condotto:PAL - 1nHTEuPR9B9PRr3MZ28HuO 0.61441946334816*1.35			0,829			0,829		
	Isolamento condotto:PAL - 1nHTEuPR9B9PRr3MZ28Hu7 0.635566951624297*1.35			0,858			0,858		
	Isolamento condotto:PAL - 1nHTEuPR9B9PRr3MZ28Hu6 0.614145834108052*1.35			0,829			0,829		
	Isolamento condotto:PAL - 1nHTEuPR9B9PRr3MZ28Hu5 1.23476827718492*1.35			1,667			1,667		
	Isolamento condotto:PAL - 1nHTEuPR9B9PRr3MZ28Hu0 1.25255486399086*1.35			1,691			1,691		
	Isolamento condotto:PAL - 1nHTEuPR9B9PRr3MZ28HuB 1.23140737571486*1.35			1,662			1,662		
	Isolamento condotto:PAL - 1nHTEuPR9B9PRr3MZ28Hus 1.25282849323105*1.35			1,691			1,691		
	Isolamento condotto:PAL - 30g4AVHoH48OPGGZio1umn 280.692*1.35			378,934			378,934		
	Isolamento condotto:PAL - 30g4AVHoH48OPGGZio1ums 3.94210446961956*1.35			5,322			5,322		
	Isolamento condotto:PAL - 30g4AVHoH48OPGGZio1umt 3.94210446960275*1.35			5,322			5,322		
	Isolamento condotto:PAL - 30g4AVHoH48OPGGZio1umq 3.94210446964067*1.35			5,322			5,322		
	Isolamento condotto:PAL - 30g4AVHoH48OPGGZio1umr 3.94210446966014*1.35			5,322			5,322		
	Isolamento condotto:PAL - 30g4AVHoH48OPGGZio1umw 3.94210446967731*1.35			5,322			5,322		
	Isolamento condotto:PAL - 30g4AVHoH48OPGGZio1umx 3.94210446969473*1.35			5,322			5,322		
	A RIPORTARE IMPIANTI MECCANICI								**78 721,92**
	A RIPORTARE HALL AIRSIDE								**4 190 419,51**
	A RIPORTARE TERMINAL PARTENZE								***40 546 420,3***
	A RIPORTARE								40 799 876,91

COMPUTO METRICO ESTIMATIVO

L1 - TERMINAL

01 - TERMINAL PARTENZE

002 - HALL AIRSIDE

MEC - IMPIANTI MECCANICI

N. ARTICOLO	INDICAZIONE DEI LAVORI E DELLE PROVVISTE	U.M.	DIMENSIONI				QUANTITA'	PREZZO	IMPORTO
			SIMILI	LUNG.	LARG.	ALT.			
	RIPORTO								40 799 876,91
	Isolamento condotto:PAL - 30g4AVHoH48OPGGZio1umu 3.94210446972068*1.35			5,322			5,322		
	Isolamento condotto:PAL - 30g4AVHoH48OPGGZio1umv 3.94210446973508*1.35			5,322			5,322		
	Isolamento condotto:PAL - 30g4AVHoH48OPGGZio1um_ 3.94210446975424*1.35			5,322			5,322		
	Isolamento condotto:PAL - 30g4AVHoH48OPGGZio1um$ 3.9421044697735*1.35			5,322			5,322		
	Isolamento condotto:PAL - 30g4AVHoH48OPGGZio1umy 3.94210446979294*1.35			5,322			5,322		
	Isolamento condotto:PAL - 30g4AVHoH48OPGGZio1umz 3.94210446981218*1.35			5,322			5,322		
	Isolamento condotto:PAL - 30g4AVHoH48OPGGZio1unI 27.4899853226717*1.35			37,111			37,111		
	Isolamento condotto:PAL - 30g4AVHoH48OPGGZio1unJ 33.3709940097906*1.35			45,051			45,051		
	Isolamento condotto:PAL - 30g4AVHoH48OPGGZio1unH 0.0837962868905629*1.35			0,113			0,113		
	Isolamento condotto:PAL - 30g4AVHoH48OPGGZio1unL 1.51349331653814*1.35			2,043			2,043		
	Isolamento condotto:PAL - 30g4AVHoH48OPGGZio1unQ 1.27488022552088*1.35			1,721			1,721		
	Isolamento condotto:PAL - 30g4AVHoH48OPGGZio1unx 34.0617316393134*1.35			45,983			45,983		
	Isolamento condotto:PAL - 30g4AVHoH48OPGGZio1unv 34.3721518343871*1.35			46,402			46,402		
	Isolamento condotto:PAL - 30g4AVHoH48OPGGZio1uny 120.79044548506*1.35			163,067			163,067		
	Isolamento condotto:PAL - 30g4AVHoH48OPGGZio1unz 22.4448180759178*1.35			30,301			30,301		
	Isolamento condotto:PAL - 30g4AVHoH48OPGGZio1unZ 1.78661222262318*1.35			2,412			2,412		
	Isolamento condotto:PAL - 30g4AVHoH48OPGGZio1unX 2.10771368563838*1.35			2,845			2,845		
	Isolamento condotto:PAL - 30g4AVHoH48OPGGZio1una 1.57442549784569*1.35			2,125			2,125		
	Isolamento condotto:PAL - 30g4AVHoH48OPGGZio1ung 3.24699471281355*1.35			4,383			4,383		
	Isolamento condotto:PAL - 30g4AVHoH48OPGGZio1uoH 1.39503301428597*1.35			1,883			1,883		
	Isolamento condotto:PAL - 30g4AVHoH48OPGGZio1uoN 1.50247548303874*1.35			2,028			2,028		
	Isolamento condotto:PAL - 30g4AVHoH48OPGGZio1uoL 1.50247548303874*1.35			2,028			2,028		
	Isolamento condotto:PAL - 30g4AVHoH48OPGGZio1uoR 1.93224535804983*1.35			2,609			2,609		
	Isolamento condotto:PAL - 30g4AVHoH48OPGGZio1uoP 1.50247548303874*1.35			2,028			2,028		
	Isolamento condotto:PAL - 30g4AVHoH48OPGGZio1uoV 0.589214498640631*1.35			0,795			0,795		
	Isolamento condotto:PAL - 30g4AVHoH48OPGGZio1uoT 1.39503301428597*1.35			1,883			1,883		
	A RIPORTARE IMPIANTI MECCANICI								**78 721,92**
	A RIPORTARE HALL AIRSIDE								**4 190 419,51**
	A RIPORTARE TERMINAL PARTENZE								***40 546 420,3***
	A RIPORTARE								40 799 876,91

COMPUTO METRICO ESTIMATIVO

L1 - TERMINAL

01 - TERMINAL PARTENZE

002 - HALL AIRSIDE

MEC - IMPIANTI MECCANICI

N. ARTICOLO	INDICAZIONE DEI LAVORI E DELLE PROVVISTE	U.M.	DIMENSIONI				QUANTITA'	PREZZO	IMPORTO
			SIMILI	LUNG.	LARG.	ALT.			
	RIPORTO								40 799 876,91
	Isolamento condotto:PAL - 30g4AVHoH48OPGGZio1uo7 2.16090603973462*1.35			2,917			2,917		
	Isolamento condotto:PAL - 30g4AVHoH48OPGGZio1uo5 8.84951155534736*1.35			11,947			11,947		
	Isolamento condotto:PAL - 30g4AVHoH48OPGGZio1uom 23.1703945817531*1.35			31,280			31,280		
	Isolamento condotto:PAL - 30g4AVHoH48OPGGZio1uoZ 2.94541925756163*1.35			3,976			3,976		
	Isolamento condotto:PAL - 30g4AVHoH48OPGGZio1uoW 116.154385429698*1.35			156,808			156,808		
	Isolamento condotto:PAL - 30g4AVHoH48OPGGZio1uod 47.2395911213169*1.35			63,773			63,773		
	Isolamento condotto:PAL - 30g4AVHoH48OPGGZio1uob 18.0477953718703*1.35			24,365			24,365		
	Isolamento condotto:PAL - 30g4AVHoH48OPGGZio1uog 68.8938222776618*1.35			93,007			93,007		
	Isolamento condotto:PAL - 30g4AVHoH48OPGGZio1uoi 0.15872000000017*1.35			0,214			0,214		
	Isolamento condotto:PAL - 30g4AVHoH48OPGGZio1uoj 2.96414598527984*1.35			4,002			4,002		
	Isolamento condotto:PAL - 30g4AVHoH48OPGGZio1upG 82.4431360000001*1.35			111,298			111,298		
	Isolamento condotto:PAL - 30g4AVHoH48OPGGZio1upN 7.5456798974587*1.35			10,187			10,187		
	Isolamento condotto:PAL - 1QjyLmcCDFaAHbssUGL96z 17.9875996274658*1.35			24,283			24,283		
	Isolamento condotto:PAL - 1QjyLmcCDFaAHbssUGL96_ 3.27083618225235*1.35			4,416			4,416		
	Isolamento condotto:PAL - 1QjyLmcCDFaAHbssUGL96$ 0.72685867258905*1.35			0,981			0,981		
	Isolamento condotto:PAL - 1QjyLmcCDFaAHbssUGL96x 47.8630470243581*1.35			64,615			64,615		
	Isolamento condotto:PAL - 1QjyLmcCDFaAHbssUGL96r 2.48307795815725*1.35			3,352			3,352		
	Isolamento condotto:PAL - 1QjyLmcCDFaAHbssUGL96m 73.1837491466362*1.35			98,798			98,798		
	Totale	m²					1 624,335	63,36000	102 917,87
5000 NP.DEI.035190d	pannello spessore 30 ÷ 31 mm, spessore alluminio interno 80 micron ed esterno 500 micron								
	Isolamento condotto:PAL - 1nHTEuPR9B9PRr3MZ28HvM 16.1295618967865*1.35			21,775			21,775		
	Isolamento condotto:PAL - 1nHTEuPR9B9PRr3MZ28HvL 3.26004767242628*1.35			4,401			4,401		
	Isolamento condotto:PAL - 1nHTEuPR9B9PRr3MZ28HvI 3.26004767242628*1.35			4,401			4,401		
	Isolamento condotto:PAL - 1nHTEuPR9B9PRr3MZ28HvV 3.26004767242628*1.35			4,401			4,401		
	Isolamento condotto:PAL - 1nHTEuPR9B9PRr3MZ28HvS 3.26004767242639*1.35			4,401			4,401		
	A RIPORTARE IMPIANTI MECCANICI								**181 639,79**
	A RIPORTARE HALL AIRSIDE								**4 293 337,38**
	A RIPORTARE TERMINAL PARTENZE								***40 649 338,1***
	A RIPORTARE								40 902 794,78

COMPUTO METRICO ESTIMATIVO

L1 - TERMINAL

01 - TERMINAL PARTENZE

002 - HALL AIRSIDE

MEC - IMPIANTI MECCANICI

N. ARTICOLO	INDICAZIONE DEI LAVORI E DELLE PROVVISTE	U.M.	DIMENSIONI				QUANTITA'	PREZZO	IMPORTO
			SIMILI	LUNG.	LARG.	ALT.			
	RIPORTO								40 902 794,78
	Isolamento condotto:PAL - 1nHTEuPR9B9PRr3MZ28HvP 3.26004767242627*1.35			4,401			4,401		
	Isolamento condotto:PAL - 1nHTEuPR9B9PRr3MZ28Hv7 3.26004767242554*1.35			4,401			4,401		
	Isolamento condotto:PAL - 1nHTEuPR9B9PRr3MZ28HvF 3.26004767242553*1.35			4,401			4,401		
	Isolamento condotto:PAL - 1nHTEuPR9B9PRr3MZ28HvE 3.26004767242554*1.35			4,401			4,401		
	Isolamento condotto:PAL - 1nHTEuPR9B9PRr3MZ28HvD 67.3648313958108*1.35			90,943			90,943		
	Isolamento condotto:PAL - 1nHTEuPR9B9PRr3MZ28HvC 11.2417638959239*1.35			15,176			15,176		
	Isolamento condotto:PAL - 1nHTEuPR9B9PRr3MZ28HvB 1.61192741453675*1.35			2,176			2,176		
	Isolamento condotto:PAL - 1nHTEuPR9B9PRr3MZ28Hvp 0.319022212790975*1.35			0,431			0,431		
	Isolamento condotto:PAL - 1nHTEuPR9B9PRr3MZ28Hvo 0.361511114282497*1.35			0,488			0,488		
	Isolamento condotto:PAL - 1nHTEuPR9B9PRr3MZ28Hvn 29.4971374434765*1.35			39,821			39,821		
	Isolamento condotto:PAL - 1nHTEuPR9B9PRr3MZ28Hv$ 1.44814160196058*1.35			1,955			1,955		
	Isolamento condotto:PAL - 1nHTEuPR9B9PRr3MZ28Hvz 3.06559321935808*1.35			4,139			4,139		
	Isolamento condotto:PAL - 1nHTEuPR9B9PRr3MZ28Hvc 23.2449896043828*1.35			31,381			31,381		
	Isolamento condotto:PAL - 1nHTEuPR9B9PRr3MZ28Hva 4.18498936071722*1.35			5,650			5,650		
	Isolamento condotto:PAL - 1nHTEuPR9B9PRr3MZ28HvY 4.24505618430364*1.35			5,731			5,731		
	Isolamento condotto:PAL - 1nHTEuPR9B9PRr3MZ28Hvj 1.49496216689019*1.35			2,018			2,018		
	Isolamento condotto:PAL - 1nHTEuPR9B9PRr3MZ28Huw 7.49761623112457*1.35			10,122			10,122		
	Isolamento condotto:PAL - 1nHTEuPR9B9PRr3MZ28Huv 41.792136674663*1.35			56,419			56,419		
	Isolamento condotto:PAL - 1nHTEuPR9B9PRr3MZ28Huu 4.795240760597*1.35			6,474			6,474		
	Isolamento condotto:PAL - 1nHTEuPR9B9PRr3MZ28Hud 4.31220404218322*1.35			5,821			5,821		
	Isolamento condotto:PAL - 1nHTEuPR9B9PRr3MZ28Hua 51.9165840000003*1.35			70,087			70,087		
	Isolamento condotto:PAL - 1nHTEuPR9B9PRr3MZ28HuW 62.5035746904312*1.35			84,380			84,380		
	Isolamento condotto:PAL - 1nHTEuPR9B9PRr3MZ28Huk 3.26004767242034*1.35			4,401			4,401		
	Isolamento condotto:PAL - 1nHTEuPR9B9PRr3MZ28Huh 3.26004767242021*1.35			4,401			4,401		
	Isolamento condotto:PAL - 1nHTEuPR9B9PRr3MZ28Hue 3.26004767242021*1.35			4,401			4,401		
	Isolamento condotto:PAL - 1nHTEuPR9B9PRr3MZ28HxL 3.26004767242009*1.35			4,401			4,401		
	A RIPORTARE IMPIANTI MECCANICI								**181 639,79**
	A RIPORTARE HALL AIRSIDE								**4 293 337,38**
	A RIPORTARE TERMINAL PARTENZE								***40 649 338,1***
	A RIPORTARE								40 902 794,78

COMPUTO METRICO ESTIMATIVO

L1 - TERMINAL

01 - TERMINAL PARTENZE

002 - HALL AIRSIDE

MEC - IMPIANTI MECCANICI

N. ARTICOLO	INDICAZIONE DEI LAVORI E DELLE PROVVISTE	U.M.	DIMENSIONI				QUANTITA'	PREZZO	IMPORTO
			SIMILI	LUNG.	LARG.	ALT.			
	RIPORTO								40 902 794,78
	Isolamento condotto:PAL - 1nHTEuPR9B9PRr3MZ28HxI 107.242239839782*1.35			144,777			144,777		
	Isolamento condotto:PAL - 1nHTEuPR9B9PRr3MZ28HxG 3.26004767242553*1.35			4,401			4,401		
	Isolamento condotto:PAL - 1nHTEuPR9B9PRr3MZ28HxT 3.26004767242528*1.35			4,401			4,401		
	Isolamento condotto:PAL - 1nHTEuPR9B9PRr3MZ28HxQ 3.26004767242515*1.35			4,401			4,401		
	Isolamento condotto:PAL - 1nHTEuPR9B9PRr3MZ28Hx7 3.26004767242503*1.35			4,401			4,401		
	Isolamento condotto:PAL - 1nHTEuPR9B9PRr3MZ28Hx4 31.0744827542765*1.35			41,951			41,951		
	Isolamento condotto:PAL - 1nHTEuPR9B9PRr3MZ28Hx3 3.08349016529267*1.35			4,163			4,163		
	Isolamento condotto:PAL - 1nHTEuPR9B9PRr3MZ28Hx0 3.0834901652923*1.35			4,163			4,163		
	Isolamento condotto:PAL - 1nHTEuPR9B9PRr3MZ28HxD 3.08349016529192*1.35			4,163			4,163		
	Isolamento condotto:PAL - 1nHTEuPR9B9PRr3MZ28HxA 3.08349016529167*1.35			4,163			4,163		
	Isolamento condotto:PAL - 1nHTEuPR9B9PRr3MZ28Hxt 3.08349016529118*1.35			4,163			4,163		
	Isolamento condotto:PAL - 1nHTEuPR9B9PRr3MZ28Hxq 2.88047642826047*1.35			3,889			3,889		
	Isolamento condotto:PAL - 1nHTEuPR9B9PRr3MZ28Hxp 2.90693265815991*1.35			3,924			3,924		
	Isolamento condotto:PAL - 1nHTEuPR9B9PRr3MZ28Hxn 0.130652555277272*1.35			0,176			0,176		
	Isolamento condotto:PAL - 1nHTEuPR9B9PRr3MZ28Hxw 0.390399386159477*1.35			0,527			0,527		
	Isolamento condotto:PAL - 1nHTEuPR9B9PRr3MZ28Hxu 0.593552198741713*1.35			0,801			0,801		
	Isolamento condotto:PAL - 1nHTEuPR9B9PRr3MZ28Hxc 0.444890802196249*1.35			0,601			0,601		
	Isolamento condotto:PAL - 1nHTEuPR9B9PRr3MZ28Hxb 4.18968000018445*1.35			5,656			5,656		
	Isolamento condotto:PAL - 1nHTEuPR9B9PRr3MZ28Hxa 15.7264824087207*1.35			21,231			21,231		
	Isolamento condotto:PAL - 1nHTEuPR9B9PRr3MZ28HxZ 0.404799999999095*1.35			0,546			0,546		
	Isolamento condotto:PAL - 1nHTEuPR9B9PRr3MZ28HxX 24.644177801283*1.35			33,270			33,270		
	Isolamento condotto:PAL - 1nHTEuPR9B9PRr3MZ28HxI 6.68932420310266*1.35			9,031			9,031		
	Isolamento condotto:PAL - 1nHTEuPR9B9PRr3MZ28Hxj 7.11567736548481*1.35			9,606			9,606		
	Isolamento condotto:PAL - 1nHTEuPR9B9PRr3MZ28Hxh 0.971910738635326*1.35			1,312			1,312		
	Isolamento condotto:PAL - 1nHTEuPR9B9PRr3MZ28Hxf 0.993750195510058*1.35			1,342			1,342		
	Isolamento condotto:PAL - 1nHTEuPR9B9PRr3MZ28Hxe 26.7461197326253*1.35			36,107			36,107		
	A RIPORTARE IMPIANTI MECCANICI								**181 639,79**
	A RIPORTARE HALL AIRSIDE								**4 293 337,38**
	A RIPORTARE TERMINAL PARTENZE								***40 649 338,1***
	A RIPORTARE								40 902 794,78

COMPUTO METRICO ESTIMATIVO

L1 - TERMINAL

01 - TERMINAL PARTENZE

002 - HALL AIRSIDE

MEC - IMPIANTI MECCANICI

N. ARTICOLO	INDICAZIONE DEI LAVORI E DELLE PROVVISTE	U.M.	DIMENSIONI				QUANTITA'	PREZZO	IMPORTO
			SIMILI	LUNG.	LARG.	ALT.			
	RIPORTO								40 902 794,78
	Isolamento condotto:PAL - 1nHTEuPR9B9PRr3MZ28HwN 163.176921671636*1.35			220,289			220,289		
	Isolamento condotto:PAL - 1nHTEuPR9B9PRr3MZ28HwK 1.01101258501359*1.35			1,365			1,365		
	Isolamento condotto:PAL - 1nHTEuPR9B9PRr3MZ28HwI 4.95346409540244*1.35			6,687			6,687		
	Isolamento condotto:PAL - 1nHTEuPR9B9PRr3MZ28HwV 1.78031605070502*1.35			2,403			2,403		
	Isolamento condotto:PAL - 1nHTEuPR9B9PRr3MZ28HwU 34.7533284803104*1.35			46,917			46,917		
	Isolamento condotto:PAL - 1nHTEuPR9B9PRr3MZ28HwR 1.11263010412722*1.35			1,502			1,502		
	Isolamento condotto:PAL - 1nHTEuPR9B9PRr3MZ28HwQ 0.793933847405836*1.35			1,072			1,072		
	Isolamento condotto:PAL - 1nHTEuPR9B9PRr3MZ28Hw7 2.84048739740014*1.35			3,835			3,835		
	Isolamento condotto:PAL - 1nHTEuPR9B9PRr3MZ28Hw5 2.73008040002132*1.35			3,686			3,686		
	Isolamento condotto:PAL - 1nHTEuPR9B9PRr3MZ28Ho9 13.3951883422424*1.35			18,084			18,084		
	Isolamento condotto:PAL - 30g4AVHoH48OPGGZio1umm 9.69235242600993*1.35			13,085			13,085		
	Isolamento condotto:PAL - 30g4AVHoH48OPGGZio1umi 4.4931585739893*1.35			6,066			6,066		
	Isolamento condotto:PAL - 1QjyLmcCDFaAHbssUGL96l 8.97407999999998*1.35			12,115			12,115		
	Totale	m²					1 198,071	112,61000	134 914,78
5300 AP-E.ITM.024	Coibentazione per tubazioni con elastomero espanso - 19 mm, oltre DN80								
	Isolamento tubazione:SEG-TUB-ElastomeroFlessibile - 1QjyLmcCDFaAHbssUGL8bG 6.59668536922896*1.35			8,906			8,906		
	Isolamento tubazione:SEG-TUB-ElastomeroFlessibile - 1QjyLmcCDFaAHbssUGL8bI 0.437173356086078*1.35			0,590			0,590		
	Isolamento tubazione:SEG-TUB-ElastomeroFlessibile - 1QjyLmcCDFaAHbssUGL8bJ 0.455707181946032*1.35			0,615			0,615		
	Isolamento tubazione:SEG-TUB-ElastomeroFlessibile - 1QjyLmcCDFaAHbssUGL8cs 6.6722430498556*1.35			9,008			9,008		
	Isolamento tubazione:SEG-TUB-ElastomeroFlessibile - 1QjyLmcCDFaAHbssUGL8ck 7.80513802640226*1.35			10,537			10,537		
	Isolamento tubazione:SEG-TUB-ElastomeroFlessibile - 1QjyLmcCDFaAHbssUGL8cg			10,537			10,537		
	A RIPORTARE IMPIANTI MECCANICI								**316 554,57**
	A RIPORTARE HALL AIRSIDE								**4 428 252,16**
	A RIPORTARE TERMINAL PARTENZE								***40 784 252,9***
	A RIPORTARE								41 037 709,56

COMPUTO METRICO ESTIMATIVO

L1 - TERMINAL

01 - TERMINAL PARTENZE

002 - HALL AIRSIDE

MEC - IMPIANTI MECCANICI

N. ARTICOLO	INDICAZIONE DEI LAVORI E DELLE PROVVISTE	U.M.	DIMENSIONI				QUANTITA'	PREZZO	IMPORTO
			SIMILI	LUNG.	LARG.	ALT.			
	RIPORTO								41 037 709,56
	7.80513802640228*1.35								
	Totale	m²					40,193	64,76000	2 602,90
5400 AP-E.ITM.025	Coibentazione per tubazioni con elastomero espanso - 25 mm, oltre DN80								
	Isolamento tubazione:SEG-TUB-ElastomeroFlessibile - 1QjyLmcCDFaAHbssUGL9Hs 0.414658464217619*1.35			0,560			0,560		
	Isolamento tubazione:SEG-TUB-ElastomeroFlessibile - 1QjyLmcCDFaAHbssUGL9Ht 0.430093108924708*1.35			0,581			0,581		
	Isolamento tubazione:SEG-TUB-ElastomeroFlessibile - 1QjyLmcCDFaAHbssUGL9Ho 6.64294922375892*1.35			8,968			8,968		
	Isolamento tubazione:SEG-TUB-ElastomeroFlessibile - 1QjyLmcCDFaAHbssUGL9Hf 6.57361535015565*1.35			8,874			8,874		
	Isolamento tubazione:SEG-TUB-ElastomeroFlessibile - 1QjyLmcCDFaAHbssUGL9Ic 8.79271639018676*1.35			11,870			11,870		
	Isolamento tubazione:SEG-TUB-ElastomeroFlessibile - 1QjyLmcCDFaAHbssUGL9IY 8.79271639018675*1.35			11,870			11,870		
	Isolamento tubazione:SEG-TUB-ElastomeroFlessibile - 1QjyLmcCDFaAHbssUGL9IS 6.1238802076707*1.35			8,267			8,267		
	Isolamento tubazione:SEG-TUB-ElastomeroFlessibile - 1QjyLmcCDFaAHbssUGL9IT 6.0518115030173*1.35			8,170			8,170		
	Isolamento tubazione:SEG-TUB-ElastomeroFlessibile - 1QjyLmcCDFaAHbssUGL9I9 0.187600188808951*1.35			0,253			0,253		
	Isolamento tubazione:SEG-TUB-ElastomeroFlessibile - 1QjyLmcCDFaAHbssUGL9I5 0.259668893462357*1.35			0,351			0,351		
	Isolamento tubazione:SEG-TUB-ElastomeroFlessibile - 1QjyLmcCDFaAHbssUGL9I7 2.71713392951245*1.35			3,668			3,668		
	Isolamento tubazione:SEG-TUB-ElastomeroFlessibile - 1QjyLmcCDFaAHbssUGL9I0 2.73366599731526*1.35			3,690			3,690		
	Isolamento tubazione:SEG-TUB-ElastomeroFlessibile - 1QjyLmcCDFaAHbssUGL9J9			0,671			0,671		
	A RIPORTARE IMPIANTI MECCANICI								**319 157,47**
	A RIPORTARE HALL AIRSIDE								**4 430 855,06**
	A RIPORTARE TERMINAL PARTENZE								***40 786 855,8***
	A RIPORTARE								41 040 312,46

COMPUTO METRICO ESTIMATIVO

L1 - TERMINAL

01 - TERMINAL PARTENZE

002 - HALL AIRSIDE

MEC - IMPIANTI MECCANICI

N. ARTICOLO	INDICAZIONE DEI LAVORI E DELLE PROVVISTE	U.M.	DIMENSIONI				QUANTITA'	PREZZO	IMPORTO
			SIMILI	LUNG.	LARG.	ALT.			
	RIPORTO								41 040 312,46
	0.497354192651398*1.35								
	Isolamento tubazione:SEG-TUB-ElastomeroFlessibile - 1QjyLmcCDFaAHbssUGL9J0 0.496464618281947*1.35			0,670			0,670		
	Totale	m²					68,463	78,57000	5 379,14
5900 CAL25_06.I10.054.012	DN 300 isolato termicamente compreso le fascette per il fissaggio								
	Condotto flessibile circolare:Flessibile - Circolare - Diam. 200 mm - 1qkPVfKE1Dsgn1h3snwOcm 1.02462342570341*1.3			1,332			1,332		
	Condotto flessibile circolare:Flessibile - Circolare - Diam. 200 mm - 1qkPVfKE1Dsgn1h3snwOI3 0.614925217305423*1.3			0,799			0,799		
	Condotto flessibile circolare:Flessibile - Circolare - Diam. 200 mm - 1qkPVfKE1Dsgn1h3snwOIg 0.614925217304265*1.3			0,799			0,799		
	Condotto flessibile circolare:Flessibile - Circolare - Diam. 200 mm - 1qkPVfKE1Dsgn1h3snwOJH 0.614925217304155*1.3			0,799			0,799		
	Condotto flessibile circolare:Flessibile - Circolare - Diam. 200 mm - 1qkPVfKE1Dsgn1h3snwOLI 0.711306346659716*1.3			0,925			0,925		
	Condotto flessibile circolare:Flessibile - Circolare - Diam. 200 mm - 1qkPVfKE1Dsgn1h3snwOLr 0.623193116886792*1.3			0,810			0,810		
	Condotto flessibile circolare:Flessibile - Circolare - Diam. 200 mm - 1qkPVfKE1Dsgn1h3snwOAK 0.623193116887161*1.3			0,810			0,810		
	Condotto flessibile circolare:Flessibile - Circolare - Diam. 200 mm - 1qkPVfKE1Dsgn1h3snwOB7 0.754863562179142*1.3			0,981			0,981		
	Condotto flessibile circolare:Flessibile - Circolare - Diam. 200 mm - 1qkPVfKE1Dsgn1h3snwOBc 0.62319311688781*1.3			0,810			0,810		
	Condotto flessibile circolare:Flessibile - Circolare - Diam. 200 mm - 1qkPVfKE1Dsgn1h3snwO87 0.98379229788056*1.3			1,279			1,279		
	Condotto flessibile circolare:Flessibile - Circolare - Diam. 200 mm - 1qkPVfKE1Dsgn1h3snwO8W 0.711306346661514*1.3			0,925			0,925		
	Condotto flessibile circolare:Flessibile - Circolare - Diam. 200 mm -			0,699			0,699		
	A RIPORTARE IMPIANTI MECCANICI								**324 536,61**
	A RIPORTARE HALL AIRSIDE								**4 436 234,20**
	A RIPORTARE TERMINAL PARTENZE								***40 792 234,9***
	A RIPORTARE								41 045 691,60

COMPUTO METRICO ESTIMATIVO

L1 - TERMINAL

01 - TERMINAL PARTENZE

002 - HALL AIRSIDE

MEC - IMPIANTI MECCANICI

N. ARTICOLO	INDICAZIONE DEI LAVORI E DELLE PROVVISTE	U.M.	DIMENSIONI				QUANTITA'	PREZZO	IMPORTO
			SIMILI	LUNG.	LARG.	ALT.			
	RIPORTO								41 045 691,60
	1q94jUfr56FuIlt8tBfvA2 0.537798036555488*1.3								
	Condotto flessibile circolare:Flessibile - Circolare - Diam. 200 mm - 1q94jUfr56FuIlt8tBfvDC 0.538327279113888*1.3			0,700			0,700		
	Condotto flessibile circolare:Flessibile - Circolare - Diam. 200 mm - 1q94jUfr56FuIlt8tBfvCs 0.537635622430495*1.3			0,699			0,699		
	Totale	m					12,367	31,57288	390,46
75990 CAL25_06.I01.045.005	Tubo in acciaio nero trafilato senza saldature per distribuzioni orizzontali e verticali diametro 1½"								
	Tubazione:AcciaioNeroSaldato - AC-A 2 - 33SXDs8mH6r87AcZx1pzUj (1.34327181508504*1.3) * (3.24)			1,746		3,240	5,657		
	Tubazione:AcciaioNeroSaldato - AC-R 56 - 33SXDs8mH6r87AcZx1pzUl (1.39327181508504*1.3) * (3.24)			1,811		3,240	5,868		
	Tubazione:AcciaioNeroSaldato - AC-R 56 - 0WqXvEjfvFzPkNT2on60zP (21.519605244651*1.3) * (3.24)			27,975		3,240	90,639		
	Tubazione:AcciaioNeroSaldato - AC-A 2 - 183MBhMKPBRO_vm2u_0llC (21.2950005487896*1.3) * (3.24)			27,684		3,240	89,696		
	Totale	kg					191,860	3,35680	644,04
76040 CAL25_06.I01.045.006	Tubo in acciaio nero trafilato senza saldature per distribuzioni orizzontali e verticali diametro 2"								
	Tubazione:AcciaioNeroSaldato - AR-R 40 - 216VnPd5rDSBdZXN3vgpXt (21.3556081268197*1.3) * (4.49)			27,762		4,490	124,651		
	Tubazione:AcciaioNeroSaldato - AR-R 40 - 2lF9aReyrDYhsjgd87G1r4 (1.41527181508615*1.3) * (4.49)			1,840		4,490	8,262		
	Tubazione:AcciaioNeroSaldato - AR-A 2 - 2lF9aReyrDYhsjgd87G1r6 (1.47527181508647*1.3) * (4.49)			1,918		4,490	8,612		
	Tubazione:AcciaioNeroSaldato - AR-A 2 - 216VnPd5rDSBdZXN3vgpXr (21.6002128226812*1.3) * (4.49)			28,080		4,490	126,079		
	Tubazione:AcciaioNeroSaldato - AR-A 2 - 1PL3_3eo969OX398ZuK$CG			32,848		4,490	147,488		
	A RIPORTARE IMPIANTI MECCANICI								**325 571,11**
	A RIPORTARE HALL AIRSIDE								**4 437 268,70**
	A RIPORTARE TERMINAL PARTENZE								***40 793 269,4***
	A RIPORTARE								41 046 726,10

COMPUTO METRICO ESTIMATIVO

L1 - TERMINAL

01 - TERMINAL PARTENZE

002 - HALL AIRSIDE

MEC - IMPIANTI MECCANICI

N. ARTICOLO	INDICAZIONE DEI LAVORI E DELLE PROVVISTE	U.M.	DIMENSIONI				QUANTITA'	PREZZO	IMPORTO
			SIMILI	LUNG.	LARG.	ALT.			
	RIPORTO								41 046 726,10
	(25.2677609644839*1.3) * (4.49)								
	Tubazione:AcciaioNeroSaldato - AR-R 40 - 1PL3_3eo969OX398ZuK$C3 (25.267760964484*1.3) * (4.49)			32,848		4,490	147,488		
	Tubazione:AcciaioNeroSaldato - AC-A 2 - 1PL3_3eo969OX398ZuK$Co (25.368760964484*1.3) * (4.49)			32,979		4,490	148,076		
	Tubazione:AcciaioNeroSaldato - AC-R 56 - 1PL3_3eo969OX398ZuK$Cb (25.368760964484*1.3) * (4.49)			32,979		4,490	148,076		
	Tubazione:AcciaioNeroSaldato - AC-A 2 - 1o78DufQf0Ygt19oVkrA86 (17.6686300648704*1.3) * (4.49)			22,969		4,490	103,131		
	Tubazione:AcciaioNeroSaldato - AC-R 56 - 1o78DufQf0Ygt19oVkrABt (17.4606973100493*1.3) * (4.49)			22,699		4,490	101,919		
	Tubazione:AcciaioNeroSaldato - AC-A 2 - 1o78DufQf0Ygt19oVkrBS4 (0.541264398348832*1.3) * (4.49)			0,704		4,490	3,161		
	Tubazione:AcciaioNeroSaldato - AC-R 56 - 1o78DufQf0Ygt19oVkrBVr (0.749197153169942*1.3) * (4.49)			0,974		4,490	4,373		
	Tubazione:AcciaioNeroSaldato - AC-A 2 - 0OA5ku3XD8beqP_750gQEs (7.83947964513234*1.3) * (4.49)			10,191		4,490	45,758		
	Tubazione:AcciaioNeroSaldato - AC-R 52 - 0OA5ku3XD8beqP_750gQF9 (7.88717799655491*1.3) * (4.49)			10,253		4,490	46,036		
	Totale	kg					1 163,110	3,66445	4 262,16
77880 NP25.22CL.PR.C.000620.210.z04	SERRANDA DI REGOLAZIONE RETTANGOLARE IN ACCIAIO Da mm 1000 x 910								
	PDA_ST_Serr_tar_ rett:Taratura manuale - 3c36k1fJTEQOqFE$aexss8 1		1,000				1,000		
	Totale	cad					1,000	414,55000	414,55
77890 NP25.22CL.PR.C.000620.210.z05	SERRANDA DI REGOLAZIONE RETTANGOLARE IN ACCIAIO Da mm 1000 x 1010								
	A RIPORTARE IMPIANTI MECCANICI								**330 247,82**
	A RIPORTARE HALL AIRSIDE								**4 441 945,41**
	A RIPORTARE TERMINAL PARTENZE								***40 797 946,2***
	A RIPORTARE								41 051 402,81

COMPUTO METRICO ESTIMATIVO

L1 - TERMINAL

01 - TERMINAL PARTENZE

002 - HALL AIRSIDE

MEC - IMPIANTI MECCANICI

N. ARTICOLO	INDICAZIONE DEI LAVORI E DELLE PROVVISTE	U.M.	DIMENSIONI				QUANTITA'	PREZZO	IMPORTO
			SIMILI	LUNG.	LARG.	ALT.			
	RIPORTO								41 051 402,81
	PDA_ST_Serr_tar_ rett:Taratura manuale - 3c36k1fJTEQOqFE$aexssX 1		1,000				1,000		
	Totale	cad					1,000	425,43000	425,43
77910 NP25.22CL.PR.C.000620.210.z22	Serranda di regolazione rettangolare inacciaioda mm 1200 x 1110								
	PDA_ST_Serr_tar_ rett:Taratura manuale - 1q94jUfr56FuIlt8tBfvO$ 1		1,000				1,000		
	Totale	cad					1,000	478,90000	478,90
77920 NP25.22CL.PR.C.000620.210.z53	Serranda di regolazione rettangolare inacciaioda mm 1500 x 1110								
	PDA_ST_Serr_tar_ rett:Taratura manuale - 1q94jUfr56FuIlt8tBfvPy 1		1,000				1,000		
	Totale	cad					1,000	546,99000	546,99
77930 NP25.22CL.PR.C.000620.210.z18	SERRANDA DI REGOLAZIONE RETTANGOLARE IN ACCIAIO Da mm 1200 x 710								
	PDA_ST_Serr_tar_ rett:Taratura manuale - 09J8sxNJP1qeqBIpbOvE8d 1		1,000				1,000		
	PDA_ST_Serr_tar_ rett:Taratura manuale - 09J8sxNJP1qeqBIpbOvE8O 1		1,000				1,000		
	Totale	cad					2,000	364,00000	728,00
	Totale 141 - IMP. CLIMATIZZAZIONE E RINNOVO ARIA Euro								**292 206,36**
	142 - IMP. IDRICO (OPERE PROPEDEUTICHE)								
6970 CAL25_06.I01.046.004	Diametro nominale 1"								
	Tubazione:SEG-TUB-AcciaioZincatoFilettato - ACS 4 - 2jwubORhv7pB5uubuhbfQi 0.0659999999999944*1.3			0,086			0,086		
	A RIPORTARE IMPIANTI MECCANICI								**332 427,14**
	A RIPORTARE HALL AIRSIDE								**4 444 124,73**
	A RIPORTARE TERMINAL PARTENZE								***40 800 125,5***
	A RIPORTARE								41 053 582,13

COMPUTO METRICO ESTIMATIVO

L1 - TERMINAL

01 - TERMINAL PARTENZE

002 - HALL AIRSIDE

MEC - IMPIANTI MECCANICI

N. ARTICOLO	INDICAZIONE DEI LAVORI E DELLE PROVVISTE	U.M.	DIMENSIONI				QUANTITA'	PREZZO	IMPORTO
			SIMILI	LUNG.	LARG.	ALT.			
	RIPORTO								41 053 582,13
	Tubazione:SEG-TUB-AcciaioZincatoFilettato - ACS 4 - 2jwubORhv7pB5uubuhbf0t 0.0660000000000017*1.3			0,086			0,086		
	Totale	m					0,172	19,81412	3,41
7020 CAL25_06.I01.046.005	Diametro nominale 1"1/4								
	Tubazione:SEG-TUB-AcciaioZincatoFilettato - ACS 4 - 1EkTHISTT1HeQVlPuceiTq 1.37238116557616*1.3			1,784			1,784		
	Tubazione:SEG-TUB-AcciaioZincatoFilettato - ACS 4 - 01cT6DeF96_QQzuy9to0hn 24.9200042364302*1.3			32,396			32,396		
	Totale	m					34,180	25,16174	860,03
7070 CAL25_06.I01.046.006	Diametro nominale 1"1/2								
	Tubazione:SEG-TUB-AcciaioZincatoFilettato - ACS 4 - 1eZV7BcbH5UPVtJUPyqpof 0.916999864914937*1.3			1,192			1,192		
	Tubazione:SEG-TUB-AcciaioZincatoFilettato - ACS 4 - 3vG5b3V$f1_gC$praRsMud 37.6058649077089*1.3			48,888			48,888		
	Totale	m					50,080	31,95150	1 600,13
	Totale 142 - IMP. IDRICO (OPERE PROPEDEUTICHE) Euro								**2 463,57**
	143 - IMP. IDRICO SANITARIO								
5240 AP-E.ITM.023	Coibentazione per tubazioni con elastomero espanso - 13 mm, oltre DN80								
	Isolamento tubazione:SEG-TUB-ElastomeroFlessibile - 3ljXEFYmnBKBg0pduxSJh2 0.247607992541515*1.35			0,334			0,334		
	Isolamento tubazione:SEG-TUB-ElastomeroFlessibile - 3ljXEFYmnBKBg0pduxSJhS 6.69134577762925*1.35			9,033			9,033		
	A RIPORTARE IMPIANTI MECCANICI								**334 890,71**
	A RIPORTARE HALL AIRSIDE								**4 446 588,30**
	A RIPORTARE TERMINAL PARTENZE								***40 802 589,0***
	A RIPORTARE								41 056 045,70

COMPUTO METRICO ESTIMATIVO

L1 - TERMINAL

01 - TERMINAL PARTENZE

002 - HALL AIRSIDE

MEC - IMPIANTI MECCANICI

N. ARTICOLO	INDICAZIONE DEI LAVORI E DELLE PROVVISTE	U.M.	DIMENSIONI				QUANTITA'	PREZZO	IMPORTO
			SIMILI	LUNG.	LARG.	ALT.			
	RIPORTO								41 056 045,70
	Isolamento tubazione:SEG-TUB-ElastomeroFlessibile - 3ljXEFYmnBKBg0pduxSJhV 10.2695807301655*1.35			13,864			13,864		
	Isolamento tubazione:SEG-TUB-ElastomeroFlessibile - 3ljXEFYmnBKBg0pduxSJhf 0.359711807626405*1.35			0,486			0,486		
	Totale	m²					23,717	51,22000	1 214,78
5350 AP-E.ITM.024	Coibentazione per tubazioni con elastomero espanso - 19 mm, oltre DN80								
	Isolamento tubazione:SEG-TUB-ElastomeroFlessibile - 3ljXEFYmnBKBg0pduxSJfc 0.313226248793733*1.35			0,423			0,423		
	Isolamento tubazione:SEG-TUB-ElastomeroFlessibile - 3ljXEFYmnBKBg0pduxSJfX 14.3067122213791*1.35			19,314			19,314		
	Isolamento tubazione:SEG-TUB-ElastomeroFlessibile - 3ljXEFYmnBKBg0pduxSJfx 0.014804648565890 4*1.35			0,020			0,020		
	Isolamento tubazione:SEG-TUB-ElastomeroFlessibile - 3ljXEFYmnBKBg0pduxSJfp 0.014804648565892*1.35			0,020			0,020		
	Totale	m²					19,777	64,76000	1 280,76
5470 AP-E.ITM.025	Coibentazione per tubazioni con elastomero espanso - 25 mm, oltre DN80								
	Isolamento tubazione:SEG-TUB-ElastomeroFlessibile - 3ljXEFYmnBKBg0pduxSJfg 0.397361637932696*1.35			0,536			0,536		
	Isolamento tubazione:SEG-TUB-ElastomeroFlessibile - 3ljXEFYmnBKBg0pduxSJfb 7.21538152013358*1.35			9,741			9,741		
	Isolamento tubazione:SEG-TUB-ElastomeroFlessibile - 3ljXEFYmnBKBg0pduxSJeA 0.28307134222817*1.35			0,382			0,382		
	Isolamento tubazione:SEG-TUB-ElastomeroFlessibile - 3ljXEFYmnBKBg0pduxSJe5 11.6086632750637*1.35			15,672			15,672		
	Totale	m²					26,331	78,57000	2 068,83
6940	Diametro nominale 1"								
	A RIPORTARE IMPIANTI MECCANICI								**339 455,08**
	A RIPORTARE HALL AIRSIDE								**4 451 152,67**
	A RIPORTARE TERMINAL PARTENZE								***40 807 153,4***
	A RIPORTARE								41 060 610,07

COMPUTO METRICO ESTIMATIVO

L1 - TERMINAL

01 - TERMINAL PARTENZE

002 - HALL AIRSIDE

MEC - IMPIANTI MECCANICI

N. ARTICOLO	INDICAZIONE DEI LAVORI E DELLE PROVVISTE	U.M.	DIMENSIONI				QUANTITA'	PREZZO	IMPORTO
			SIMILI	LUNG.	LARG.	ALT.			
	RIPORTO								41 060 610,07
CAL25_06.I01.046.004									
	Tubazione:SEG-TUB-AcciaioZincatoFilettato - ACR 2 - 1EkTHISTT1HeQVlPuceiTs 1.39638116557624*1.3			1,815			1,815		
	Tubazione:SEG-TUB-AcciaioZincatoFilettato - ACR 2 - 2nucMogIr6qRkNXPm0ufIa 63.7801702896519*1.3			82,914			82,914		
	Totale	m					84,729	19,81412	1 678,83
7230	Diametro nominale 2"								
CAL25_06.I01.046.007									
	Tubazione:SEG-TUB-AcciaioZincatoFilettato - AFS 4 - 1EkTHISTT1HeQVlPuceiTo 1.32638082298902*1.3			1,724			1,724		
	Tubazione:SEG-TUB-AcciaioZincatoFilettato - AFS 4 - 2Uw8kW7495wRBJKfWMtqoh 0.913015602943372*1.3			1,187			1,187		
	Tubazione:SEG-TUB-AcciaioZincatoFilettato - AFS 4 - 3RzVkhBk53F8UBS3THJGRd 24.673287146175*1.3			32,075			32,075		
	Tubazione:SEG-TUB-AcciaioZincatoFilettato - AFS 4 - 2r$OZoSJnEUQPyB6tWKAST 37.8674668215955*1.3			49,228			49,228		
	Totale	m					84,214	38,28143	3 223,83
	Totale 143 - IMP. IDRICO SANITARIO Euro								**9 467,03**
	Totale MEC - IMPIANTI MECCANICI Euro								**344 357,74**
	A RIPORTARE HALL AIRSIDE								**4 456 055,33**
	A RIPORTARE TERMINAL PARTENZE								***40 812 056,1***
	A RIPORTARE								41 065 512,73

COMPUTO METRICO ESTIMATIVO

L1 - TERMINAL

01 - TERMINAL PARTENZE

002 - HALL AIRSIDE

SPE - IMPIANTI SPECIALI

N. ARTICOLO	INDICAZIONE DEI LAVORI E DELLE PROVVISTE	U.M.	DIMENSIONI				QUANTITA'	PREZZO	IMPORTO
			SIMILI	LUNG.	LARG.	ALT.			
	RIPORTO								41 065 512,73
	127 - IMP. DIFFUSIONE SONORA								
42355 AP-E.IEL.072e	Fornitura e posa in opera di Diffusore a sospensione a 2 vie. Potenza RMS 15W, potenza di picco 23W, 70V/100V, risposta in.....materiale in resina HIPS, colore bianco. Dimensioni e peso: 186(diam)x251(H)mm, 2,1kg. Certificato a norma EN54 -24. Set 10W								
	CFL-PDE_ProiettoreSuonoPendinato:CFL-PDE_ProiettoreSuonoPendinato-10W - 3Yzlg8sMTBvfnsb9tsNNHf 1		1,000				1,000		
	CFL-PDE_ProiettoreSuonoPendinato:CFL-PDE_ProiettoreSuonoPendinato-10W - 3Yzlg8sMTBvfnsb9tsNNHZ 1		1,000				1,000		
	CFL-PDE_ProiettoreSuonoPendinato:CFL-PDE_ProiettoreSuonoPendinato-10W - 3Yzlg8sMTBvfnsb9tsNNGw 1		1,000				1,000		
	CFL-PDE_ProiettoreSuonoPendinato:CFL-PDE_ProiettoreSuonoPendinato-10W - 3Yzlg8sMTBvfnsb9tsNNGi 1		1,000				1,000		
	CFL-PDE_ProiettoreSuonoPendinato:CFL-PDE_ProiettoreSuonoPendinato-10W - 3Yzlg8sMTBvfnsb9tsNNGa 1		1,000				1,000		
	CFL-PDE_ProiettoreSuonoPendinato:CFL-PDE_ProiettoreSuonoPendinato-10W - 3Yzlg8sMTBvfnsb9tsNNCJ 1		1,000				1,000		
	CFL-PDE_ProiettoreSuonoPendinato:CFL-PDE_ProiettoreSuonoPendinato-10W - 3Yzlg8sMTBvfnsb9tsNN8j 1		1,000				1,000		
	CFL-PDE_ProiettoreSuonoPendinato:CFL-PDE_ProiettoreSuonoPendinato-10W - 3Yzlg8sMTBvfnsb9tsNGuj 1		1,000				1,000		
	CFL-PDE_ProiettoreSuonoPendinato:CFL-PDE_ProiettoreSuonoPendinato-10W - 3Yzlg8sMTBvfnsb9tsNGui 1		1,000				1,000		
	CFL-PDE_ProiettoreSuonoPendinato:CFL-PDE_ProiettoreSuonoPendinato-10W - 3Yzlg8sMTBvfnsb9tsNGua 1		1,000				1,000		
	CFL-PDE_ProiettoreSuonoPendinato:CFL-PDE_ProiettoreSuonoPendinato-10W - 3Yzlg8sMTBvfnsb9tsNGud 1		1,000				1,000		
	CFL-PDE_ProiettoreSuonoPendinato:CFL-PDE_ProiettoreSuonoPendinato-10W - 3Yzlg8sMTBvfnsb9tsNGtr 1		1,000				1,000		
	CFL-PDE_ProiettoreSuonoPendinato:CFL-PDE_ProiettoreSuonoPendinato-10W -		1,000				1,000		
	A RIPORTARE HALL AIRSIDE								**4 456 055,33**
	A RIPORTARE TERMINAL PARTENZE								***40 812 056,1***
	A RIPORTARE								41 065 512,73

COMPUTO METRICO ESTIMATIVO

L1 - TERMINAL

01 - TERMINAL PARTENZE

002 - HALL AIRSIDE

SPE - IMPIANTI SPECIALI

N. ARTICOLO	INDICAZIONE DEI LAVORI E DELLE PROVVISTE	U.M.	DIMENSIONI				QUANTITA'	PREZZO	IMPORTO
			SIMILI	LUNG.	LARG.	ALT.			
	RIPORTO								41 065 512,73
	3Yzlg8sMTBvfnsb9tsNGtq 1								
	CFL-PDE_ProiettoreSuonoPendinato:CFL-PDE_ProiettoreSuonoPendinato-10W - 3Yzlg8sMTBvfnsb9tsNGtO 1		1,000				1,000		
	CFL-PDE_ProiettoreSuonoPendinato:CFL-PDE_ProiettoreSuonoPendinato-10W - 3Yzlg8sMTBvfnsb9tsNGtR 1		1,000				1,000		
	CFL-PDE_ProiettoreSuonoPendinato:CFL-PDE_ProiettoreSuonoPendinato-10W - 3Yzlg8sMTBvfnsb9tsNGpJ 1		1,000				1,000		
	CFL-PDE_ProiettoreSuonoPendinato:CFL-PDE_ProiettoreSuonoPendinato-10W - 3Yzlg8sMTBvfnsb9tsNGpI 1		1,000				1,000		
	CFL-PDE_ProiettoreSuonoPendinato:CFL-PDE_ProiettoreSuonoPendinato-10W - 3Yzlg8sMTBvfnsb9tsNGp3 1		1,000				1,000		
	CFL-PDE_ProiettoreSuonoPendinato:CFL-PDE_ProiettoreSuonoPendinato-10W - 3Yzlg8sMTBvfnsb9tsNGp2 1		1,000				1,000		
	CFL-PDE_ProiettoreSuonoPendinato:CFL-PDE_ProiettoreSuonoPendinato-10W - 3Yzlg8sMTBvfnsb9tsNGof 1		1,000				1,000		
	CFL-PDE_ProiettoreSuonoPendinato:CFL-PDE_ProiettoreSuonoPendinato-10W - 3Yzlg8sMTBvfnsb9tsNGoe 1		1,000				1,000		
	CFL-PDE_ProiettoreSuonoPendinato:CFL-PDE_ProiettoreSuonoPendinato-10W - 3Yzlg8sMTBvfnsb9tsNGoI 1		1,000				1,000		
	CFL-PDE_ProiettoreSuonoPendinato:CFL-PDE_ProiettoreSuonoPendinato-10W - 3Yzlg8sMTBvfnsb9tsNGoD 1		1,000				1,000		
	CFL-PDE_ProiettoreSuonoPendinato:CFL-PDE_ProiettoreSuonoPendinato-10W - 3Yzlg8sMTBvfnsb9tsNGno 1		1,000				1,000		
	CFL-PDE_ProiettoreSuonoPendinato:CFL-PDE_ProiettoreSuonoPendinato-10W - 3Yzlg8sMTBvfnsb9tsNGnj 1		1,000				1,000		
	CFL-PDE_ProiettoreSuonoPendinato:CFL-PDE_ProiettoreSuonoPendinato-10W - 3Yzlg8sMTBvfnsb9tsNGnA 1		1,000				1,000		
	CFL-PDE_ProiettoreSuonoPendinato:CFL-PDE_ProiettoreSuonoPendinato-10W - 3Yzlg8sMTBvfnsb9tsNGn5 1		1,000				1,000		
	CFL-PDE_ProiettoreSuonoPendinato:CFL-PDE_ProiettoreSuonoPendinato-10W -		1,000				1,000		
	A RIPORTARE HALL AIRSIDE								**4 456 055,33**
	A RIPORTARE TERMINAL PARTENZE								***40 812 056,1***
	A RIPORTARE								41 065 512,73

COMPUTO METRICO ESTIMATIVO

L1 - TERMINAL

01 - TERMINAL PARTENZE

002 - HALL AIRSIDE

SPE - IMPIANTI SPECIALI

N. ARTICOLO	INDICAZIONE DEI LAVORI E DELLE PROVVISTE	U.M.	DIMENSIONI				QUANTITA'	PREZZO	IMPORTO
			SIMILI	LUNG.	LARG.	ALT.			
	RIPORTO								41 065 512,73
	3Yzlg8sMTBvfnsb9tsNGmt 1								
	CFL-PDE_ProiettoreSuonoPendinato:CFL-PDE_ProiettoreSuonoPendinato-10W - 3Yzlg8sMTBvfnsb9tsNGms 1		1,000				1,000		
	CFL-PDE_ProiettoreSuonoPendinato:CFL-PDE_ProiettoreSuonoPendinato-10W - 3Yzlg8sMTBvfnsb9tsNGmT 1		1,000				1,000		
	CFL-PDE_ProiettoreSuonoPendinato:CFL-PDE_ProiettoreSuonoPendinato-10W - 3Yzlg8sMTBvfnsb9tsNGmS 1		1,000				1,000		
	CFL-PDE_ProiettoreSuonoPendinato:CFL-PDE_ProiettoreSuonoPendinato-10W - 3Yzlg8sMTBvfnsb9tsNGm7 1		1,000				1,000		
	CFL-PDE_ProiettoreSuonoPendinato:CFL-PDE_ProiettoreSuonoPendinato-10W - 3Yzlg8sMTBvfnsb9tsNGm6 1		1,000				1,000		
	CFL-PDE_ProiettoreSuonoPendinato:CFL-PDE_ProiettoreSuonoPendinato-10W - 3Yzlg8sMTBvfnsb9tsNGlf 1		1,000				1,000		
	CFL-PDE_ProiettoreSuonoPendinato:CFL-PDE_ProiettoreSuonoPendinato-10W - 3Yzlg8sMTBvfnsb9tsNGle 1		1,000				1,000		
	CFL-PDE_ProiettoreSuonoPendinato:CFL-PDE_ProiettoreSuonoPendinato-10W - 38HZco7856zO5mOBUdIVgo 1		1,000				1,000		
	CFL-PDE_ProiettoreSuonoPendinato:CFL-PDE_ProiettoreSuonoPendinato-10W - 38HZco7856zO5mOBUdIVgp 1		1,000				1,000		
	CFL-PDE_ProiettoreSuonoPendinato:CFL-PDE_ProiettoreSuonoPendinato-10W - 38HZco7856zO5mOBUdIVh7 1		1,000				1,000		
	CFL-PDE_ProiettoreSuonoPendinato:CFL-PDE_ProiettoreSuonoPendinato-10W - 38HZco7856zO5mOBUdIVh4 1		1,000				1,000		
	CFL-PDE_ProiettoreSuonoPendinato:CFL-PDE_ProiettoreSuonoPendinato-10W - 38HZco7856zO5mOBUdIVhY 1		1,000				1,000		
	CFL-PDE_ProiettoreSuonoPendinato:CFL-PDE_ProiettoreSuonoPendinato-10W - 38HZco7856zO5mOBUdIVhZ 1		1,000				1,000		
	CFL-PDE_ProiettoreSuonoPendinato:CFL-PDE_ProiettoreSuonoPendinato-10W - 38HZco7856zO5mOBUdIVe3 1		1,000				1,000		
	CFL-PDE_ProiettoreSuonoPendinato:CFL-PDE_ProiettoreSuonoPendinato-10W -		1,000				1,000		
	A RIPORTARE HALL AIRSIDE								**4 456 055,33**
	A RIPORTARE TERMINAL PARTENZE								***40 812 056,1***
	A RIPORTARE								41 065 512,73

COMPUTO METRICO ESTIMATIVO

L1 - TERMINAL

01 - TERMINAL PARTENZE

002 - HALL AIRSIDE

SPE - IMPIANTI SPECIALI

N. ARTICOLO	INDICAZIONE DEI LAVORI E DELLE PROVVISTE	U.M.	DIMENSIONI				QUANTITA'	PREZZO	IMPORTO
			SIMILI	LUNG.	LARG.	ALT.			
	RIPORTO								41 065 512,73
	38HZco7856zO5mOBUdIVe0 1								
	CFL-PDE_ProiettoreSuonoPendinato:CFL-PDE_ProiettoreSuonoPendinato-10W - 38HZco7856zO5mOBUdIVeY 1		1,000				1,000		
	CFL-PDE_ProiettoreSuonoPendinato:CFL-PDE_ProiettoreSuonoPendinato-10W - 38HZco7856zO5mOBUdIVeZ 1		1,000				1,000		
	Totale	cad					45,000	295,22000	13 284,90
75160 AP-E.IEL.166	Derivazione da incasso per impianti di segnalazione o di comunicazione realizzate con tubo protettivo flessibile o rigido .....ntrollo:- attacco per apparecchiature di segnalazione incendio o EVAC, comprensiva di linea di alimentazione e segnalazione								
	CFL-PDE_ProiettoreSuonoPendinato:CFL-PDE_ProiettoreSuonoPendinato-10W - 3Yzlg8sMTBvfnsb9tsNNHf 1		1,000				1,000		
	CFL-PDE_ProiettoreSuonoPendinato:CFL-PDE_ProiettoreSuonoPendinato-10W - 3Yzlg8sMTBvfnsb9tsNNHZ 1		1,000				1,000		
	CFL-PDE_ProiettoreSuonoPendinato:CFL-PDE_ProiettoreSuonoPendinato-10W - 3Yzlg8sMTBvfnsb9tsNNGw 1		1,000				1,000		
	CFL-PDE_ProiettoreSuonoPendinato:CFL-PDE_ProiettoreSuonoPendinato-10W - 3Yzlg8sMTBvfnsb9tsNNGi 1		1,000				1,000		
	CFL-PDE_ProiettoreSuonoPendinato:CFL-PDE_ProiettoreSuonoPendinato-10W - 3Yzlg8sMTBvfnsb9tsNNGa 1		1,000				1,000		
	CFL-PDE_ProiettoreSuonoPendinato:CFL-PDE_ProiettoreSuonoPendinato-10W - 3Yzlg8sMTBvfnsb9tsNNCJ 1		1,000				1,000		
	CFL-PDE_ProiettoreSuonoPendinato:CFL-PDE_ProiettoreSuonoPendinato-10W - 3Yzlg8sMTBvfnsb9tsNN8j 1		1,000				1,000		
	CFL-PDE_ProiettoreSuonoPendinato:CFL-PDE_ProiettoreSuonoPendinato-10W - 3Yzlg8sMTBvfnsb9tsNGuj 1		1,000				1,000		
	CFL-PDE_ProiettoreSuonoPendinato:CFL-PDE_ProiettoreSuonoPendinato-10W - 3Yzlg8sMTBvfnsb9tsNGui 1		1,000				1,000		
	CFL-PDE_ProiettoreSuonoPendinato:CFL-PDE_ProiettoreSuonoPendinato-10W - 3Yzlg8sMTBvfnsb9tsNGua 1		1,000				1,000		
	A RIPORTARE IMPIANTI SPECIALI								**13 284,90**
	A RIPORTARE HALL AIRSIDE								**4 469 340,23**
	A RIPORTARE TERMINAL PARTENZE								***40 825 341,0***
	A RIPORTARE								41 078 797,63

COMPUTO METRICO ESTIMATIVO

L1 - TERMINAL

01 - TERMINAL PARTENZE

002 - HALL AIRSIDE

SPE - IMPIANTI SPECIALI

N. ARTICOLO	INDICAZIONE DEI LAVORI E DELLE PROVVISTE	U.M.	DIMENSIONI				QUANTITA'	PREZZO	IMPORTO
			SIMILI	LUNG.	LARG.	ALT.			
	RIPORTO								41 078 797,63
	CFL-PDE_ProiettoreSuonoPendinato:CFL-PDE_ProiettoreSuonoPendinato-10W - 3Yzlg8sMTBvfnsb9tsNGud 1		1,000				1,000		
	CFL-PDE_ProiettoreSuonoPendinato:CFL-PDE_ProiettoreSuonoPendinato-10W - 3Yzlg8sMTBvfnsb9tsNGtr 1		1,000				1,000		
	CFL-PDE_ProiettoreSuonoPendinato:CFL-PDE_ProiettoreSuonoPendinato-10W - 3Yzlg8sMTBvfnsb9tsNGtq 1		1,000				1,000		
	CFL-PDE_ProiettoreSuonoPendinato:CFL-PDE_ProiettoreSuonoPendinato-10W - 3Yzlg8sMTBvfnsb9tsNGtO 1		1,000				1,000		
	CFL-PDE_ProiettoreSuonoPendinato:CFL-PDE_ProiettoreSuonoPendinato-10W - 3Yzlg8sMTBvfnsb9tsNGtR 1		1,000				1,000		
	CFL-PDE_ProiettoreSuonoPendinato:CFL-PDE_ProiettoreSuonoPendinato-10W - 3Yzlg8sMTBvfnsb9tsNGpJ 1		1,000				1,000		
	CFL-PDE_ProiettoreSuonoPendinato:CFL-PDE_ProiettoreSuonoPendinato-10W - 3Yzlg8sMTBvfnsb9tsNGpI 1		1,000				1,000		
	CFL-PDE_ProiettoreSuonoPendinato:CFL-PDE_ProiettoreSuonoPendinato-10W - 3Yzlg8sMTBvfnsb9tsNGp3 1		1,000				1,000		
	CFL-PDE_ProiettoreSuonoPendinato:CFL-PDE_ProiettoreSuonoPendinato-10W - 3Yzlg8sMTBvfnsb9tsNGp2 1		1,000				1,000		
	CFL-PDE_ProiettoreSuonoPendinato:CFL-PDE_ProiettoreSuonoPendinato-10W - 3Yzlg8sMTBvfnsb9tsNGof 1		1,000				1,000		
	CFL-PDE_ProiettoreSuonoPendinato:CFL-PDE_ProiettoreSuonoPendinato-10W - 3Yzlg8sMTBvfnsb9tsNGoe 1		1,000				1,000		
	CFL-PDE_ProiettoreSuonoPendinato:CFL-PDE_ProiettoreSuonoPendinato-10W - 3Yzlg8sMTBvfnsb9tsNGoI 1		1,000				1,000		
	CFL-PDE_ProiettoreSuonoPendinato:CFL-PDE_ProiettoreSuonoPendinato-10W - 3Yzlg8sMTBvfnsb9tsNGoD 1		1,000				1,000		
	CFL-PDE_ProiettoreSuonoPendinato:CFL-PDE_ProiettoreSuonoPendinato-10W - 3Yzlg8sMTBvfnsb9tsNGno 1		1,000				1,000		
	CFL-PDE_ProiettoreSuonoPendinato:CFL-PDE_ProiettoreSuonoPendinato-10W - 3Yzlg8sMTBvfnsb9tsNGnj 1		1,000				1,000		
	A RIPORTARE IMPIANTI SPECIALI								**13 284,90**
	A RIPORTARE HALL AIRSIDE								**4 469 340,23**
	A RIPORTARE TERMINAL PARTENZE								***40 825 341,0***
	A RIPORTARE								41 078 797,63

COMPUTO METRICO ESTIMATIVO

L1 - TERMINAL

01 - TERMINAL PARTENZE

002 - HALL AIRSIDE

SPE - IMPIANTI SPECIALI

N. ARTICOLO	INDICAZIONE DEI LAVORI E DELLE PROVVISTE	U.M.	DIMENSIONI				QUANTITA'	PREZZO	IMPORTO
			SIMILI	LUNG.	LARG.	ALT.			
	RIPORTO								41 078 797,63
	CFL-PDE_ProiettoreSuonoPendinato:CFL-PDE_ProiettoreSuonoPendinato-10W - 3Yzlg8sMTBvfnsb9tsNGnA 1		1,000				1,000		
	CFL-PDE_ProiettoreSuonoPendinato:CFL-PDE_ProiettoreSuonoPendinato-10W - 3Yzlg8sMTBvfnsb9tsNGn5 1		1,000				1,000		
	CFL-PDE_ProiettoreSuonoPendinato:CFL-PDE_ProiettoreSuonoPendinato-10W - 3Yzlg8sMTBvfnsb9tsNGmt 1		1,000				1,000		
	CFL-PDE_ProiettoreSuonoPendinato:CFL-PDE_ProiettoreSuonoPendinato-10W - 3Yzlg8sMTBvfnsb9tsNGms 1		1,000				1,000		
	CFL-PDE_ProiettoreSuonoPendinato:CFL-PDE_ProiettoreSuonoPendinato-10W - 3Yzlg8sMTBvfnsb9tsNGmT 1		1,000				1,000		
	CFL-PDE_ProiettoreSuonoPendinato:CFL-PDE_ProiettoreSuonoPendinato-10W - 3Yzlg8sMTBvfnsb9tsNGmS 1		1,000				1,000		
	CFL-PDE_ProiettoreSuonoPendinato:CFL-PDE_ProiettoreSuonoPendinato-10W - 3Yzlg8sMTBvfnsb9tsNGm7 1		1,000				1,000		
	CFL-PDE_ProiettoreSuonoPendinato:CFL-PDE_ProiettoreSuonoPendinato-10W - 3Yzlg8sMTBvfnsb9tsNGm6 1		1,000				1,000		
	CFL-PDE_ProiettoreSuonoPendinato:CFL-PDE_ProiettoreSuonoPendinato-10W - 3Yzlg8sMTBvfnsb9tsNGlf 1		1,000				1,000		
	CFL-PDE_ProiettoreSuonoPendinato:CFL-PDE_ProiettoreSuonoPendinato-10W - 3Yzlg8sMTBvfnsb9tsNGle 1		1,000				1,000		
	CFL-PDE_ProiettoreSuonoPendinato:CFL-PDE_ProiettoreSuonoPendinato-10W - 38HZco7856zO5mOBUdIVgo 1		1,000				1,000		
	CFL-PDE_ProiettoreSuonoPendinato:CFL-PDE_ProiettoreSuonoPendinato-10W - 38HZco7856zO5mOBUdIVgp 1		1,000				1,000		
	CFL-PDE_ProiettoreSuonoPendinato:CFL-PDE_ProiettoreSuonoPendinato-10W - 38HZco7856zO5mOBUdIVh7 1		1,000				1,000		
	CFL-PDE_ProiettoreSuonoPendinato:CFL-PDE_ProiettoreSuonoPendinato-10W - 38HZco7856zO5mOBUdIVh4 1		1,000				1,000		
	CFL-PDE_ProiettoreSuonoPendinato:CFL-PDE_ProiettoreSuonoPendinato-10W - 38HZco7856zO5mOBUdIVhY 1		1,000				1,000		
	A RIPORTARE IMPIANTI SPECIALI								**13 284,90**
	A RIPORTARE HALL AIRSIDE								**4 469 340,23**
	A RIPORTARE TERMINAL PARTENZE								***40 825 341,0***
	A RIPORTARE								41 078 797,63

COMPUTO METRICO ESTIMATIVO

L1 - TERMINAL

01 - TERMINAL PARTENZE

002 - HALL AIRSIDE

SPE - IMPIANTI SPECIALI

N. ARTICOLO	INDICAZIONE DEI LAVORI E DELLE PROVVISTE	U.M.	DIMENSIONI				QUANTITA'	PREZZO	IMPORTO
			SIMILI	LUNG.	LARG.	ALT.			
	RIPORTO								41 078 797,63
	CFL-PDE_ProiettoreSuonoPendinato:CFL-PDE_ProiettoreSuonoPendinato-10W - 38HZco7856zO5mOBUdIVhZ 1		1,000				1,000		
	CFL-PDE_ProiettoreSuonoPendinato:CFL-PDE_ProiettoreSuonoPendinato-10W - 38HZco7856zO5mOBUdIVe3 1		1,000				1,000		
	CFL-PDE_ProiettoreSuonoPendinato:CFL-PDE_ProiettoreSuonoPendinato-10W - 38HZco7856zO5mOBUdIVe0 1		1,000				1,000		
	CFL-PDE_ProiettoreSuonoPendinato:CFL-PDE_ProiettoreSuonoPendinato-10W - 38HZco7856zO5mOBUdIVeY 1		1,000				1,000		
	CFL-PDE_ProiettoreSuonoPendinato:CFL-PDE_ProiettoreSuonoPendinato-10W - 38HZco7856zO5mOBUdIVeZ 1		1,000				1,000		
	Totale	cad					45,000	42,03000	1 891,35
	Totale 127 - IMP. DIFFUSIONE SONORA Euro								**15 176,25**
	128 - IMP. CABLAGGIO STRUTTURATO								
71270 NP.DEI.025218b	Allacciamento di utenza monofase incluso conduttore di protezione, con utilizzo di cavo unipolare o multipolare in guaina protettiva di pvc flessibile, provvista di raccordi filettati e di adattatori alle estremità, lunghezza fino a 1,5 m: sezione co								
	TER-PRE_Allacciamento:TER-PRE_Allacciamento-DatiOrizzontale - 0u_4aXT_bBWvjnArvNcW$O 1		1,000				1,000		
	TER-PRE_Allacciamento:TER-PRE_Allacciamento-DatiOrizzontale - 0u_4aXT_bBWvjnArvNcW$R 1		1,000				1,000		
	TER-PRE_Allacciamento:TER-PRE_Allacciamento-DatiOrizzontale - 0u_4aXT_bBWvjnArvNcW$Q 1		1,000				1,000		
	TER-PRE_Allacciamento:TER-PRE_Allacciamento-DatiOrizzontale - 0u_4aXT_bBWvjnArvNcW$L 1		1,000				1,000		
	TER-PRE_Allacciamento:TER-PRE_Allacciamento-DatiOrizzontale - 0tFO1i8vX8BRBx0lbkc7CB 1		1,000				1,000		
	TER-PRE_Allacciamento:TER-PRE_Allacciamento-DatiOrizzontale - 0tFO1i8vX8BRBx0lbkc7Hb 1		1,000				1,000		
	A RIPORTARE IMPIANTI SPECIALI								**15 176,25**
	A RIPORTARE HALL AIRSIDE								**4 471 231,58**
	A RIPORTARE TERMINAL PARTENZE								***40 827 232,3***
	A RIPORTARE								41 080 688,98

COMPUTO METRICO ESTIMATIVO

L1 - TERMINAL

01 - TERMINAL PARTENZE

002 - HALL AIRSIDE

SPE - IMPIANTI SPECIALI

N. ARTICOLO	INDICAZIONE DEI LAVORI E DELLE PROVVISTE	U.M.	DIMENSIONI				QUANTITA'	PREZZO	IMPORTO
			SIMILI	LUNG.	LARG.	ALT.			
	RIPORTO								41 080 688,98
	TER-PRE_Allacciamento:TER-PRE_Allacciamento-DatiOrizzontale - 1rUyPwIVX2AAdnGnPuQBaP 1		1,000				1,000		
	TER-PRE_Allacciamento:TER-PRE_Allacciamento-DatiOrizzontale - 1rUyPwIVX2AAdnGnPuQBxI 1		1,000				1,000		
	TER-PRE_Allacciamento:TER-PRE_Allacciamento-DatiOrizzontale - 1rUyPwIVX2AAdnGnPuQBwu 1		1,000				1,000		
	TER-PRE_Allacciamento:TER-PRE_Allacciamento-DatiOrizzontale - 1rUyPwIVX2AAdnGnPuQBwr 1		1,000				1,000		
	TER-PRE_Allacciamento:TER-PRE_Allacciamento-DatiOrizzontale - 1rUyPwIVX2AAdnGnPuQBwY 1		1,000				1,000		
	TER-PRE_Allacciamento:TER-PRE_Allacciamento-DatiOrizzontale - 3DepSbH_16wQqQjg2qcDS6 1		1,000				1,000		
	TER-PRE_Allacciamento:TER-PRE_Allacciamento-DatiOrizzontale - 3DepSbH_16wQqQjg2qcDNb 1		1,000				1,000		
	TER-PRE_Allacciamento:TER-PRE_Allacciamento-DatiOrizzontale - 3DepSbH_16wQqQjg2qcDNk 1		1,000				1,000		
	TER-PRE_Allacciamento:TER-PRE_Allacciamento-DatiOrizzontale - 3DepSbH_16wQqQjg2qcDNH 1		1,000				1,000		
	TER-PRE_Allacciamento:TER-PRE_Allacciamento-DatiOrizzontale - 3DepSbH_16wQqQjg2qcDNO 1		1,000				1,000		
	TER-PRE_Allacciamento:TER-PRE_Allacciamento-DatiOrizzontale - 3DepSbH_16wQqQjg2qcDIM 1		1,000				1,000		
	TER-PRE_Allacciamento:TER-PRE_Allacciamento-DatiOrizzontale - 3DepSbH_16wQqQjg2qcDIR 1		1,000				1,000		
	TER-PRE_Allacciamento:TER-PRE_Allacciamento-DatiOrizzontale - 3DepSbH_16wQqQjg2qcDIE 1		1,000				1,000		
	TER-PRE_Allacciamento:TER-PRE_Allacciamento-DatiOrizzontale - 3DepSbH_16wQqQjg2qcDHn 1		1,000				1,000		
	TER-PRE_Allacciamento:TER-PRE_Allacciamento-DatiOrizzontale - 26b7QxFRDC1vwCLbeUJX7r 1		1,000				1,000		
	A RIPORTARE IMPIANTI SPECIALI								**15 176,25**
	A RIPORTARE HALL AIRSIDE								**4 471 231,58**
	A RIPORTARE TERMINAL PARTENZE								***40 827 232,3***
	A RIPORTARE								41 080 688,98

COMPUTO METRICO ESTIMATIVO

L1 - TERMINAL

01 - TERMINAL PARTENZE

002 - HALL AIRSIDE

SPE - IMPIANTI SPECIALI

N. ARTICOLO	INDICAZIONE DEI LAVORI E DELLE PROVVISTE	U.M.	DIMENSIONI				QUANTITA'	PREZZO	IMPORTO
			SIMILI	LUNG.	LARG.	ALT.			
	RIPORTO								41 080 688,98
	TER-PRE_Allacciamento:TER-PRE_Allacciamento-DatiOrizzontale - 26b7QxFRDC1vwCLbeUJX4a 1		1,000				1,000		
	TER-PRE_Allacciamento:TER-PRE_Allacciamento-DatiOrizzontale - 26b7QxFRDC1vwCLbeUJX4R 1		1,000				1,000		
	Totale	cad					23,000	44,86966	1 032,00
	Totale 128 - IMP. CABLAGGIO STRUTTURATO Euro								**1 032,00**
	145 - IMP.PREVENZIONE INCENDI								
42475 AP-E.IEL.078	Fornitura e posa in opera di Modulo I/O singolo con frontalino M520. Fornisce un ingresso monitorato e un'uscita relè con .....sso per il monitoraggio dello stato di un contatto normalmente aperto e da una singola uscita relè con contatto di scambio.								
	CFL-SER_TagliafuocoRettangolare:Standard - 2Y6DV$whnFNgSuAZUl0JEW 1		1,000				1,000		
	CFL-SER_TagliafuocoRettangolare:Standard - 2Y6DV$whnFNgSuAZUl0J5l 1		1,000				1,000		
	CFL-SER_TagliafuocoRettangolare:Standard - 2Y6DV$whnFNgSuAZUl0J7G 1		1,000				1,000		
	CFL-SER_TagliafuocoRettangolare:Standard - 2Y6DV$whnFNgSuAZUl0JP_ 1		1,000				1,000		
	Totale	cad					4,000	418,70000	1 674,80
42485 AP-E.IEL.078	Fornitura e posa in opera di Modulo I/O singolo con frontalino M520. Fornisce un ingresso monitorato e un'uscita relè con .....sso per il monitoraggio dello stato di un contatto normalmente aperto e da una singola uscita relè con contatto di scambio.								
	CFL-SER_TagliafuocoRettangolare:Standard - 2Y6DV$whnFNgSuAZUl0JOc 1		1,000				1,000		
	Totale	cad					1,000	418,70000	418,70
65160 AP-E.IEL.085	Fornitura e posa in opera di LED di indicazione remota								
	TER-ANT_RilevatorePuntiforme:TER-ANT_RilevatorePuntiforme-FumoControsoffitto - 1r2eWqje1DTALX_HuzRBEs 1		1,000				1,000		
	Totale	cad					1,000	127,14000	127,14
	A RIPORTARE IMPIANTI SPECIALI								**18 428,89**
	A RIPORTARE HALL AIRSIDE								**4 474 484,22**
	A RIPORTARE TERMINAL PARTENZE								***40 830 485,0***
	A RIPORTARE								41 083 941,62

COMPUTO METRICO ESTIMATIVO

L1 - TERMINAL

01 - TERMINAL PARTENZE

002 - HALL AIRSIDE

SPE - IMPIANTI SPECIALI

N. ARTICOLO	INDICAZIONE DEI LAVORI E DELLE PROVVISTE	U.M.	DIMENSIONI				QUANTITA'	PREZZO	IMPORTO
			SIMILI	LUNG.	LARG.	ALT.			
	RIPORTO								41 083 941,62
65520 AP-E.IEL.098	Fornitura e posa in opera di Tubo 25mm Rosso comprensivo di quanto necessario alla posa in opera (clip di sostegno.raccordi,curve, ecc.)								
	Tubazione:PVC ad innesto - 0cf3xvE859kxGZLnoJbkez 6.77579541853576			6,776			6,776		
	Tubazione:PVC ad innesto - 0cf3xvE859kxGZLnoJblxt 2.265			2,265			2,265		
	Tubazione:PVC ad innesto - 0cf3xvE859kxGZLnoJblxF 1.81767976162712			1,818			1,818		
	Tubazione:PVC ad innesto - 0cf3xvE859kxGZLnoJblv_ 0.075590837071508			0,076			0,076		
	Tubazione:PVC ad innesto - 0cf3xvE859kxGZLnoJbl$I 0.118590837071505			0,119			0,119		
	Tubazione:PVC ad innesto - 0cf3xvE859kxGZLnoJblqo 9.22848045633537			9,228			9,228		
	Tubazione:PVC ad innesto - 0cf3xvE859kxGZLnoJblq3 1.06024262777233			1,060			1,060		
	Tubazione:PVC ad innesto - 0cf3xvE859kxGZLnoJblXs 8.68288875455025			8,683			8,683		
	Tubazione:PVC ad innesto - 0cf3xvE859kxGZLnoJblXJ 0.820795418535691			0,821			0,821		
	Tubazione:PVC ad innesto - 0cf3xvE859kxGZLnoJbldw 0.0555908370715104			0,056			0,056		
	Tubazione:PVC ad innesto - 0cf3xvE859kxGZLnoJblan 0.0555908405922124			0,056			0,056		
	Tubazione:PVC ad innesto - 3ZAAAQhMb5Chc9L1gXzBQs 6.3285908370715			6,329			6,329		
	Tubazione:PVC ad innesto - 3ZAAAQhMb5Chc9L1gXz8aj 9.18548045633693			9,185			9,185		
	Tubazione:PVC ad innesto - 3ZAAAQhMb5Chc9L1gXz8dJ 2.04821842760867			2,048			2,048		
	Tubazione:PVC ad innesto - 3ZAAAQhMb5Chc9L1gXz8dH 0.820795418535691			0,821			0,821		
	Tubazione:PVC ad innesto - 3ZAAAQhMb5Chc9L1gXz8dN 0.0555908370715125			0,056			0,056		
	Tubazione:PVC ad innesto - 3ZAAAQhMb5Chc9L1gXz8dP 0.0555908405922146			0,056			0,056		
	Tubazione:PVC ad innesto - 3ZAAAQhMb5Chc9L1gXz8Wk 9.0913358721632			9,091			9,091		
	Tubazione:PVC ad innesto - 3ZAAAQhMb5Chc9L1gXz8ke 0.832683166318894			0,833			0,833		
	Tubazione:PVC ad innesto - 3ZAAAQhMb5Chc9L1gXz85C 9.08954735537799			9,090			9,090		
	Tubazione:PVC ad innesto - 3ZAAAQhMb5Chc9L1gXz87P 9.08954735537791			9,090			9,090		
	Tubazione:PVC ad innesto - 3ZAAAQhMb5Chc9L1gXz81S 9.09133587216319			9,091			9,091		
	Tubazione:PVC ad innesto - 3ZAAAQhMb5Chc9L1gXz83V 0.650795418535761			0,651			0,651		
	Tubazione:PVC ad innesto - 3ZAAAQhMb5Chc9L1gXz83T 0.0555908370714887			0,056			0,056		
	A RIPORTARE IMPIANTI SPECIALI								**18 428,89**
	A RIPORTARE HALL AIRSIDE								**4 474 484,22**
	A RIPORTARE TERMINAL PARTENZE								***40 830 485,0***
	A RIPORTARE								41 083 941,62

COMPUTO METRICO ESTIMATIVO

L1 - TERMINAL

01 - TERMINAL PARTENZE

002 - HALL AIRSIDE

SPE - IMPIANTI SPECIALI

N. ARTICOLO	INDICAZIONE DEI LAVORI E DELLE PROVVISTE	U.M.	DIMENSIONI				QUANTITA'	PREZZO	IMPORTO
			SIMILI	LUNG.	LARG.	ALT.			
	RIPORTO								41 083 941,62
	Tubazione:PVC ad innesto - 3ZAAAQhMb5Chc9L1gXz831 0.0555908405923272			0,056			0,056		
	Tubazione:PVC ad innesto - 3ZAAAQhMb5Chc9L1gXz83x 0.651845801978178			0,652			0,652		
	Tubazione:PVC ad innesto - 3ZAAAQhMb5Chc9L1gXz83z 0.0555908405922861			0,056			0,056		
	Tubazione:PVC ad innesto - 1iBsjborvBzuV5EUHU_Gn1 3.47707526737168			3,477			3,477		
	Tubazione:PVC ad innesto - 1iBsjborvBzuV5EUHU_Gt_ 11.0750026014733			11,075			11,075		
	Tubazione:PVC ad innesto - 1iBsjborvBzuV5EUHU_GsF 10.9550026014734			10,955			10,955		
	Tubazione:PVC ad innesto - 1iBsjborvBzuV5EUHU_GFQ 0.820795418535691			0,821			0,821		
	Tubazione:PVC ad innesto - 1iBsjborvBzuV5EUHU_GFO 0.0555908370715104			0,056			0,056		
	Tubazione:PVC ad innesto - 1iBsjborvBzuV5EUHU_GF2 0.0555908405922124			0,056			0,056		
	Tubazione:PVC ad innesto - 1iBsjborvBzuV5EUHU_GEJ 2.13142300907302			2,131			2,131		
	Tubazione:PVC ad innesto - 1iBsjborvBzuV5EUHU_GDF 0.820795418535691			0,821			0,821		
	Tubazione:PVC ad innesto - 1iBsjborvBzuV5EUHU_GDD 0.0555908370715147			0,056			0,056		
	Tubazione:PVC ad innesto - 1iBsjborvBzuV5EUHU_GCn 0.0555908405922146			0,056			0,056		
	Tubazione:PVC ad innesto - 1iBsjborvBzuV5EUHU_GGN 2.07288774778209			2,073			2,073		
	Tubazione:PVC ad innesto - 1iBsjborvBzuV5EUHU_GPQ 1.76572015116396			1,766			1,766		
	Tubazione:PVC ad innesto - 0h8Z2JqrPDiOUU0Xit1dGD 1.33133216072094			1,331			1,331		
	Tubazione:PVC ad innesto - 0h8Z2JqrPDiOUU0Xit1dG3 1.09017096822343			1,090			1,090		
	Tubazione:PVC ad innesto - 0h8Z2JqrPDiOUU0Xit1dG1 2.79745052389586			2,797			2,797		
	Tubazione:PVC ad innesto - 0h8Z2JqrPDiOUU0Xit1dG7 3.97191531473995			3,972			3,972		
	Tubazione:PVC ad innesto - 0h8Z2JqrPDiOUU0Xit1dG5 3.63953005018666			3,640			3,640		
	Tubazione:PVC ad innesto - 0h8Z2JqrPDiOUU0Xit1dGf 3.22797796396036			3,228			3,228		
	Tubazione:PVC ad innesto - 0h8Z2JqrPDiOUU0Xit1dGl 4.92499999999997			4,925			4,925		
	Tubazione:PVC ad innesto - 1nSKvGCW91Rww0SbQPwqeZ 9.08954735537812			9,090			9,090		
	Tubazione:PVC ad innesto - 1nSKvGCW91Rww0SbQPwqha 0.653634318764334			0,654			0,654		
	Tubazione:PVC ad innesto - 1nSKvGCW91Rww0SbQPwqhQ 0.055590837071493			0,056			0,056		
	Tubazione:PVC ad innesto - 1nSKvGCW91Rww0SbQPwqhO 0.0555908370715147			0,056			0,056		
	A RIPORTARE IMPIANTI SPECIALI								**18 428,89**
	A RIPORTARE HALL AIRSIDE								**4 474 484,22**
	A RIPORTARE TERMINAL PARTENZE								***40 830 485,0***
	A RIPORTARE								41 083 941,62

COMPUTO METRICO ESTIMATIVO

L1 - TERMINAL

01 - TERMINAL PARTENZE

002 - HALL AIRSIDE

SPE - IMPIANTI SPECIALI

N. ARTICOLO	INDICAZIONE DEI LAVORI E DELLE PROVVISTE	U.M.	DIMENSIONI				QUANTITA'	PREZZO	IMPORTO
			SIMILI	LUNG.	LARG.	ALT.			
	RIPORTO								41 083 941,62
	Tubazione:PVC ad innesto - 02dQ3r4zf32OtJI3Iy8iMa 0.650795418535761			0,651			0,651		
	Tubazione:PVC ad innesto - 02dQ3r4zf32OtJI3Iy8iMY 0.0555908370714887			0,056			0,056		
	Tubazione:PVC ad innesto - 02dQ3r4zf32OtJI3Iy8iM_ 0.0555908405923272			0,056			0,056		
	Tubazione:PVC ad innesto - 02dQ3r4zf32OtJI3Iy8iKd 0.650795418535761			0,651			0,651		
	Tubazione:PVC ad innesto - 02dQ3r4zf32OtJI3Iy8iKb 0.0555908370714887			0,056			0,056		
	Tubazione:PVC ad innesto - 02dQ3r4zf32OtJI3Iy8iKX 0.0555908405923272			0,056			0,056		
	Tubazione:PVC ad innesto - 1iBsjborvBzuV5EUHU_GJI 6.61537240946269			6,615			6,615		
	Tubazione:PVC ad innesto - 02dQ3r4zf32OtJI3Iy8ljI 0.0555908405922861			0,056			0,056		
	Tubazione:PVC ad innesto - 02dQ3r4zf32OtJI3Iy8lYf 0.651845801978178			0,652			0,652		
	Tubazione:PVC ad innesto - 02dQ3r4zf32OtJI3Iy8lYd 0.0555908405922861			0,056			0,056		
	Tubazione:PVC ad innesto - 02dQ3r4zf32OtJI3Iy8lYZ 0.0555908405922861			0,056			0,056		
	Tubazione:PVC ad innesto - 02dQ3r4zf32OtJI3Iy8lWY 0.664659607595141			0,665			0,665		
	Tubazione:PVC ad innesto - 02dQ3r4zf32OtJI3Iy8lX4 11.0150026014733			11,015			11,015		
	Tubazione:PVC ad innesto - 02dQ3r4zf32OtJI3Iy8lX2 0.820795418535691			0,821			0,821		
	Tubazione:PVC ad innesto - 02dQ3r4zf32OtJI3Iy8lX0 0.0555908370715147			0,056			0,056		
	Tubazione:PVC ad innesto - 02dQ3r4zf32OtJI3Iy8lXS 0.0555908405922146			0,056			0,056		
	Tubazione:PVC ad innesto - 02dQ3r4zf32OtJI3Iy8lXK 11.3895471776415			11,390			11,390		
	Tubazione:PVC ad innesto - 02dQ3r4zf32OtJI3Iy8l_R 0.820795418535691			0,821			0,821		
	Tubazione:PVC ad innesto - 02dQ3r4zf32OtJI3Iy8l_P 0.0555908370715147			0,056			0,056		
	Tubazione:PVC ad innesto - 02dQ3r4zf32OtJI3Iy8l_L 0.0555908405922146			0,056			0,056		
	Tubazione:PVC ad innesto - 02dQ3r4zf32OtJI3Iy8l$r 8.76642318680769			8,766			8,766		
	Tubazione:PVC ad innesto - 2bh7PStsr6YBscXz4XcJy9 0.653634318764334			0,654			0,654		
	Tubazione:PVC ad innesto - 2bh7PStsr6YBscXz4XcJy7 0.055590837071493			0,056			0,056		
	Tubazione:PVC ad innesto - 2bh7PStsr6YBscXz4XcJy5 0.0555908370715147			0,056			0,056		
	Tubazione:PVC ad innesto - 2bh7PStsr6YBscXz4XcJ$1 3.36			3,360			3,360		
	Tubazione:PVC ad innesto - 1K1TqaUuXAAumZ2dSPbulH 2.12742300907299			2,127			2,127		
	A RIPORTARE IMPIANTI SPECIALI								**18 428,89**
	A RIPORTARE HALL AIRSIDE								**4 474 484,22**
	A RIPORTARE TERMINAL PARTENZE								***40 830 485,0***
	A RIPORTARE								41 083 941,62

COMPUTO METRICO ESTIMATIVO

L1 - TERMINAL

01 - TERMINAL PARTENZE

002 - HALL AIRSIDE

SPE - IMPIANTI SPECIALI

N. ARTICOLO	INDICAZIONE DEI LAVORI E DELLE PROVVISTE	U.M.	DIMENSIONI				QUANTITA'	PREZZO	IMPORTO
			SIMILI	LUNG.	LARG.	ALT.			
	RIPORTO								41 083 941,62
	Tubazione:PVC ad innesto - 25JrBF88n7sPFOn$uI2aRp 0.138878104375113			0,139			0,139		
	Tubazione:PVC ad innesto - 25JrBF88n7sPFOn$uI2aYy 1.22009143069409			1,220			1,220		
	Tubazione:PVC ad innesto - 25JrBF88n7sPFOn$uI2adD 1.33133216072094			1,331			1,331		
	Tubazione:PVC ad innesto - 25JrBF88n7sPFOn$uI2adB 1.09017096822343			1,090			1,090		
	Tubazione:PVC ad innesto - 25JrBF88n7sPFOn$uI2ad9 2.79745052389586			2,797			2,797		
	Tubazione:PVC ad innesto - 25JrBF88n7sPFOn$uI2aat 3.97191531473995			3,972			3,972		
	Tubazione:PVC ad innesto - 25JrBF88n7sPFOn$uI2aar 3.63953005018666			3,640			3,640		
	Tubazione:PVC ad innesto - 25JrBF88n7sPFOn$uI2aan 3.22797796396036			3,228			3,228		
	Tubazione:PVC ad innesto - 25JrBF88n7sPFOn$uI2aa$ 4.92499999999997			4,925			4,925		
	Tubazione:PVC ad innesto - 25JrBF88n7sPFOn$uI2aaY 0.0958783834989505			0,096			0,096		
	Tubazione:PVC ad innesto - 25JrBF88n7sPFOn$uI2aaW 1.34629589973423			1,346			1,346		
	Tubazione:PVC ad innesto - 25JrBF88n7sPFOn$uI2aeQ 1.33133216072094			1,331			1,331		
	Tubazione:PVC ad innesto - 25JrBF88n7sPFOn$uI2aeO 1.09017096822343			1,090			1,090		
	Tubazione:PVC ad innesto - 25JrBF88n7sPFOn$uI2ae6 2.79745052389586			2,797			2,797		
	Tubazione:PVC ad innesto - 25JrBF88n7sPFOn$uI2ae4 3.97191531473995			3,972			3,972		
	Tubazione:PVC ad innesto - 25JrBF88n7sPFOn$uI2ae2 3.63953005018666			3,640			3,640		
	Tubazione:PVC ad innesto - 25JrBF88n7sPFOn$uI2aeE 3.22797796396036			3,228			3,228		
	Tubazione:PVC ad innesto - 25JrBF88n7sPFOn$uI2aeC 4.92499999999997			4,925			4,925		
	Tubazione:PVC ad innesto - 25JrBF88n7sPFOn$uI2afr 0.0958783834989505			0,096			0,096		
	Tubazione:PVC ad innesto - 25JrBF88n7sPFOn$uI2afp 1.34629589817666			1,346			1,346		
	Tubazione:PVC ad innesto - 25JrBF88n7sPFOn$uI2ajf 1.33133216072094			1,331			1,331		
	Tubazione:PVC ad innesto - 25JrBF88n7sPFOn$uI2ajN 1.09017096822343			1,090			1,090		
	Tubazione:PVC ad innesto - 25JrBF88n7sPFOn$uI2ajL 2.79745052389586			2,797			2,797		
	Tubazione:PVC ad innesto - 25JrBF88n7sPFOn$uI2ajJ 3.97191531473995			3,972			3,972		
	Tubazione:PVC ad innesto - 25JrBF88n7sPFOn$uI2ajH 3.63953005018666			3,640			3,640		
	Tubazione:PVC ad innesto - 25JrBF88n7sPFOn$uI2ajT 3.22797796396036			3,228			3,228		
	A RIPORTARE IMPIANTI SPECIALI								**18 428,89**
	A RIPORTARE HALL AIRSIDE								**4 474 484,22**
	A RIPORTARE TERMINAL PARTENZE								***40 830 485,0***
	A RIPORTARE								41 083 941,62

COMPUTO METRICO ESTIMATIVO

L1 - TERMINAL

01 - TERMINAL PARTENZE

002 - HALL AIRSIDE

SPE - IMPIANTI SPECIALI

N. ARTICOLO	INDICAZIONE DEI LAVORI E DELLE PROVVISTE	U.M.	DIMENSIONI				QUANTITA'	PREZZO	IMPORTO
			SIMILI	LUNG.	LARG.	ALT.			
	RIPORTO								41 083 941,62
	Tubazione:PVC ad innesto - 25JrBF88n7sPFOn$uI2ajR 4.92499999999997			4,925			4,925		
	Tubazione:PVC ad innesto - 25JrBF88n7sPFOn$uI2aj0 0.0958783834989505			0,096			0,096		
	Tubazione:PVC ad innesto - 25JrBF88n7sPFOn$uI2ajE 1.34629589817668			1,346			1,346		
	Tubazione:PVC ad innesto - 0Sy520Utj16u$oZl9dfp1S 1.33133216072094			1,331			1,331		
	Tubazione:PVC ad innesto - 0Sy520Utj16u$oZl9dfp1Q 1.09017096822343			1,090			1,090		
	Tubazione:PVC ad innesto - 0Sy520Utj16u$oZl9dfp1O 2.79745052389586			2,797			2,797		
	Tubazione:PVC ad innesto - 0Sy520Utj16u$oZl9dfp1M 3.97191531473995			3,972			3,972		
	Tubazione:PVC ad innesto - 0Sy520Utj16u$oZl9dfp1K 3.63953005018666			3,640			3,640		
	Tubazione:PVC ad innesto - 0Sy520Utj16u$oZl9dfp1G 3.22797796396036			3,228			3,228		
	Tubazione:PVC ad innesto - 0Sy520Utj16u$oZl9dfp1k 4.92499999999997			4,925			4,925		
	Tubazione:PVC ad innesto - 0Sy520Utj16u$oZl9dfp1b 0.0958783834989505			0,096			0,096		
	Tubazione:PVC ad innesto - 0Sy520Utj16u$oZl9dfp1Z 1.1880913116896			1,188			1,188		
	Tubazione:PVC ad innesto - 0Sy520Utj16u$oZl9dfp9Z 1.33133216072094			1,331			1,331		
	Tubazione:PVC ad innesto - 0Sy520Utj16u$oZl9dfp9X 1.09017096822343			1,090			1,090		
	Tubazione:PVC ad innesto - 0Sy520Utj16u$oZl9dfp9$ 2.79745052389586			2,797			2,797		
	Tubazione:PVC ad innesto - 0Sy520Utj16u$oZl9dfp9z 3.97191531473995			3,972			3,972		
	Tubazione:PVC ad innesto - 0Sy520Utj16u$oZl9dfp9x 3.63953005018666			3,640			3,640		
	Tubazione:PVC ad innesto - 0Sy520Utj16u$oZl9dfp9t 3.22797796396036			3,228			3,228		
	Tubazione:PVC ad innesto - 0Sy520Utj16u$oZl9dfp9r 4.92499999999997			4,925			4,925		
	Tubazione:PVC ad innesto - 0Sy520Utj16u$oZl9dfp8C 0.0958783834989505			0,096			0,096		
	Tubazione:PVC ad innesto - 0Sy520Utj16u$oZl9dfp8A 1.27129601765972			1,271			1,271		
	Tubazione:PVC ad innesto - 0Sy520Utj16u$oZl9dfoqQ 3.63953005018666			3,640			3,640		
	Tubazione:PVC ad innesto - 0Sy520Utj16u$oZl9dfoqO 0.0958783834989505			0,096			0,096		
	Tubazione:PVC ad innesto - 0Sy520Utj16u$oZl9dfoqM 1.27129601765972			1,271			1,271		
	Tubazione:PVC ad innesto - 0Sy520Utj16u$oZl9dfopW 1.33133216072094			1,331			1,331		
	Tubazione:PVC ad innesto - 0Sy520Utj16u$oZl9dfop_ 1.09017096822343			1,090			1,090		
	A RIPORTARE IMPIANTI SPECIALI								**18 428,89**
	A RIPORTARE HALL AIRSIDE								**4 474 484,22**
	A RIPORTARE TERMINAL PARTENZE								***40 830 485,0***
	A RIPORTARE								41 083 941,62

COMPUTO METRICO ESTIMATIVO

L1 - TERMINAL

01 - TERMINAL PARTENZE

002 - HALL AIRSIDE

SPE - IMPIANTI SPECIALI

N. ARTICOLO	INDICAZIONE DEI LAVORI E DELLE PROVVISTE	U.M.	DIMENSIONI				QUANTITA'	PREZZO	IMPORTO
			SIMILI	LUNG.	LARG.	ALT.			
	RIPORTO								41 083 941,62
	Tubazione:PVC ad innesto - 0Sy520Utj16u$oZl9dfopy 2.79745052389586			2,797			2,797		
	Tubazione:PVC ad innesto - 0Sy520Utj16u$oZl9dfopw 3.97191531473995			3,972			3,972		
	Tubazione:PVC ad innesto - 0Sy520Utj16u$oZl9dfops 3.22797796396036			3,228			3,228		
	Tubazione:PVC ad innesto - 0Sy520Utj16u$oZl9dfopq 4.92499999999997			4,925			4,925		
	Tubazione:PVC ad innesto - 0Sy520Utj16u$oZl9dfooY 3.63953005018666			3,640			3,640		
	Tubazione:PVC ad innesto - 0Sy520Utj16u$oZl9dfooW 0.0958783834989505			0,096			0,096		
	Tubazione:PVC ad innesto - 0Sy520Utj16u$oZl9dfoo_ 1.18809143533964			1,188			1,188		
	Tubazione:PVC ad innesto - 0Sy520Utj16u$oZl9dfoor 1.33133216072094			1,331			1,331		
	Tubazione:PVC ad innesto - 0Sy520Utj16u$oZl9dfoop 1.09017096822343			1,090			1,090		
	Tubazione:PVC ad innesto - 0Sy520Utj16u$oZl9dfoon 2.79745052389586			2,797			2,797		
	Tubazione:PVC ad innesto - 0Sy520Utj16u$oZl9dfonF 3.97191531473995			3,972			3,972		
	Tubazione:PVC ad innesto - 0Sy520Utj16u$oZl9dfonB 3.22797796396036			3,228			3,228		
	Tubazione:PVC ad innesto - 0Sy520Utj16u$oZl9dfon9 4.92499999999997			4,925			4,925		
	Tubazione:PVC ad innesto - 00OZPYgZ91ggGiMItwH_Nl 3.63953005018666			3,640			3,640		
	Tubazione:PVC ad innesto - 00OZPYgZ91ggGiMItwH_Nj 0.0958783834989505			0,096			0,096		
	Tubazione:PVC ad innesto - 00OZPYgZ91ggGiMItwH_NJ 1.34629589880415			1,346			1,346		
	Tubazione:PVC ad innesto - 00OZPYgZ91ggGiMItwH_NQ 1.33133216072094			1,331			1,331		
	Tubazione:PVC ad innesto - 00OZPYgZ91ggGiMItwH_NO 1.09017096822343			1,090			1,090		
	Tubazione:PVC ad innesto - 00OZPYgZ91ggGiMItwH_NU 2.79745052389586			2,797			2,797		
	Tubazione:PVC ad innesto - 00OZPYgZ91ggGiMItwH_NS 3.97191531473995			3,972			3,972		
	Tubazione:PVC ad innesto - 00OZPYgZ91ggGiMItwH_N0 3.22797796396036			3,228			3,228		
	Tubazione:PVC ad innesto - 00OZPYgZ91ggGiMItwH_N6 4.92499999999997			4,925			4,925		
	Tubazione:PVC ad innesto - 00OZPYgZ91ggGiMItwH_KI 3.63953005018666			3,640			3,640		
	Tubazione:PVC ad innesto - 00OZPYgZ91ggGiMItwH_KG 0.0958783834989505			0,096			0,096		
	Tubazione:PVC ad innesto - 00OZPYgZ91ggGiMItwH_KM 1.34629589880415			1,346			1,346		
	Tubazione:PVC ad innesto - 00OZPYgZ91ggGiMItwH_KR 1.33133216072094			1,331			1,331		
	A RIPORTARE IMPIANTI SPECIALI								**18 428,89**
	A RIPORTARE HALL AIRSIDE								**4 474 484,22**
	A RIPORTARE TERMINAL PARTENZE								***40 830 485,0***
	A RIPORTARE								41 083 941,62

COMPUTO METRICO ESTIMATIVO

L1 - TERMINAL

01 - TERMINAL PARTENZE

002 - HALL AIRSIDE

SPE - IMPIANTI SPECIALI

N. ARTICOLO	INDICAZIONE DEI LAVORI E DELLE PROVVISTE	U.M.	DIMENSIONI				QUANTITA'	PREZZO	IMPORTO
			SIMILI	LUNG.	LARG.	ALT.			
	RIPORTO								41 083 941,62
	Tubazione:PVC ad innesto - 00OZPYgZ91ggGiMItwH_KP 1.09017096822343			1,090			1,090		
	Tubazione:PVC ad innesto - 00OZPYgZ91ggGiMItwH_KV 2.79745052389586			2,797			2,797		
	Tubazione:PVC ad innesto - 00OZPYgZ91ggGiMItwH_KT 3.97191531473995			3,972			3,972		
	Tubazione:PVC ad innesto - 00OZPYgZ91ggGiMItwH_K1 3.22797796396036			3,228			3,228		
	Tubazione:PVC ad innesto - 00OZPYgZ91ggGiMItwH_K7 4.92499999999997			4,925			4,925		
	Tubazione:PVC ad innesto - 00OZPYgZ91ggGiMItwH_A5 3.63953005018666			3,640			3,640		
	Tubazione:PVC ad innesto - 00OZPYgZ91ggGiMItwH_AB 0.0958783834989505			0,096			0,096		
	Tubazione:PVC ad innesto - 00OZPYgZ91ggGiMItwH_A9 1.34629589880415			1,346			1,346		
	Tubazione:PVC ad innesto - 00OZPYgZ91ggGiMItwH_9o 1.33133216072094			1,331			1,331		
	Tubazione:PVC ad innesto - 00OZPYgZ91ggGiMItwH_9m 1.09017096822343			1,090			1,090		
	Tubazione:PVC ad innesto - 00OZPYgZ91ggGiMItwH_9s 2.79745052389586			2,797			2,797		
	Tubazione:PVC ad innesto - 00OZPYgZ91ggGiMItwH_9q 3.97191531473995			3,972			3,972		
	Tubazione:PVC ad innesto - 00OZPYgZ91ggGiMItwH_9u 3.22797796396036			3,228			3,228		
	Tubazione:PVC ad innesto - 00OZPYgZ91ggGiMItwH_9_ 4.92499999999997			4,925			4,925		
	Tubazione:PVC ad innesto - 3F24PyDrfFH9vyxoMru295 3.63953005018666			3,640			3,640		
	Tubazione:PVC ad innesto - 3F24PyDrfFH9vyxoMru297 0.0958783834989505			0,096			0,096		
	Tubazione:PVC ad innesto - 3F24PyDrfFH9vyxoMru299 1.2630913173392			1,263			1,263		
	Tubazione:PVC ad innesto - 3F24PyDrfFH9vyxoMru29C 1.33133216072094			1,331			1,331		
	Tubazione:PVC ad innesto - 3F24PyDrfFH9vyxoMru29E 1.09017096822343			1,090			1,090		
	Tubazione:PVC ad innesto - 3F24PyDrfFH9vyxoMru29m 2.79745052389586			2,797			2,797		
	Tubazione:PVC ad innesto - 3F24PyDrfFH9vyxoMru29o 3.97191531473995			3,972			3,972		
	Tubazione:PVC ad innesto - 3F24PyDrfFH9vyxoMru29s 3.22797796396036			3,228			3,228		
	Tubazione:PVC ad innesto - 3F24PyDrfFH9vyxoMru29u 4.92499999999997			4,925			4,925		
	Tubazione:PVC ad innesto - 1ypZvfjVb77QAOTHJqBG$M 3.63953005018666			3,640			3,640		
	Tubazione:PVC ad innesto - 1ypZvfjVb77QAOTHJqBG$1 1.33133216072094			1,331			1,331		
	Tubazione:PVC ad innesto - 1ypZvfjVb77QAOTHJqBG$3 1.09017096822343			1,090			1,090		
	A RIPORTARE IMPIANTI SPECIALI								**18 428,89**
	A RIPORTARE HALL AIRSIDE								**4 474 484,22**
	A RIPORTARE TERMINAL PARTENZE								***40 830 485,0***
	A RIPORTARE								41 083 941,62

COMPUTO METRICO ESTIMATIVO

L1 - TERMINAL

01 - TERMINAL PARTENZE

002 - HALL AIRSIDE

SPE - IMPIANTI SPECIALI

N. ARTICOLO	INDICAZIONE DEI LAVORI E DELLE PROVVISTE	U.M.	DIMENSIONI				QUANTITA'	PREZZO	IMPORTO
			SIMILI	LUNG.	LARG.	ALT.			
	RIPORTO								41 083 941,62
	Tubazione:PVC ad innesto - 1ypZvfjVb77QAOTHJqBG$5 2.79745052389586			2,797			2,797		
	Tubazione:PVC ad innesto - 1ypZvfjVb77QAOTHJqBG$7 3.97191531473995			3,972			3,972		
	Tubazione:PVC ad innesto - 1ypZvfjVb77QAOTHJqBG$x 3.22797796396036			3,228			3,228		
	Tubazione:PVC ad innesto - 1ypZvfjVb77QAOTHJqBG$z 4.92499999999997			4,925			4,925		
	Tubazione:PVC ad innesto - 1ypZvfjVb77QAOTHJqBG_B 3.63953005018666			3,640			3,640		
	Tubazione:PVC ad innesto - 1ypZvfjVb77QAOTHJqBG_D 0.0958783834989505			0,096			0,096		
	Tubazione:PVC ad innesto - 1ypZvfjVb77QAOTHJqBG_F 1.27129590315487			1,271			1,271		
	Tubazione:PVC ad innesto - 1ypZvfjVb77QAOTHJqBG_2 1.33133216072094			1,331			1,331		
	Tubazione:PVC ad innesto - 1ypZvfjVb77QAOTHJqBG_4 1.09017096822343			1,090			1,090		
	Tubazione:PVC ad innesto - 1ypZvfjVb77QAOTHJqBG_6 2.79745052389586			2,797			2,797		
	Tubazione:PVC ad innesto - 1ypZvfjVb77QAOTHJqBG_u 3.97191531473995			3,972			3,972		
	Tubazione:PVC ad innesto - 1ypZvfjVb77QAOTHJqBG_y 3.22797796396036			3,228			3,228		
	Tubazione:PVC ad innesto - 1ypZvfjVb77QAOTHJqBG__ 4.92499999999997			4,925			4,925		
	Tubazione:PVC ad innesto - 1ypZvfjVb77QAOTHJqBGvW 0.0958971867413428			0,096			0,096		
	Tubazione:PVC ad innesto - 1ypZvfjVb77QAOTHJqBGvY 1.18814443549138			1,188			1,188		
	Tubazione:PVC ad innesto - 1ypZvfjVb77QAOTHJqBJ5$ 3.63953005018666			3,640			3,640		
	Tubazione:PVC ad innesto - 1ypZvfjVb77QAOTHJqBJ5n 0.0958783834989505			0,096			0,096		
	Tubazione:PVC ad innesto - 1ypZvfjVb77QAOTHJqBJ5p 1.27129590315487			1,271			1,271		
	Tubazione:PVC ad innesto - 1ypZvfjVb77QAOTHJqBJ5s 1.33133216072094			1,331			1,331		
	Tubazione:PVC ad innesto - 1ypZvfjVb77QAOTHJqBJ5e 1.09017096822343			1,090			1,090		
	Tubazione:PVC ad innesto - 1ypZvfjVb77QAOTHJqBJ5g 2.79745052389586			2,797			2,797		
	Tubazione:PVC ad innesto - 1ypZvfjVb77QAOTHJqBJ5i 3.97191531473995			3,972			3,972		
	Tubazione:PVC ad innesto - 1ypZvfjVb77QAOTHJqBJ5W 3.22797796396036			3,228			3,228		
	Tubazione:PVC ad innesto - 1ypZvfjVb77QAOTHJqBJ5Y 4.92499999999997			4,925			4,925		
	Tubazione:PVC ad innesto - 1ypZvfjVb77QAOTHJqBJ6L 3.63953005018666			3,640			3,640		
	Tubazione:PVC ad innesto - 1ypZvfjVb77QAOTHJqBJ6N 0.0958783834989505			0,096			0,096		
	A RIPORTARE IMPIANTI SPECIALI								**18 428,89**
	A RIPORTARE HALL AIRSIDE								**4 474 484,22**
	A RIPORTARE TERMINAL PARTENZE								***40 830 485,0***
	A RIPORTARE								41 083 941,62

COMPUTO METRICO ESTIMATIVO

L1 - TERMINAL

01 - TERMINAL PARTENZE

002 - HALL AIRSIDE

SPE - IMPIANTI SPECIALI

N. ARTICOLO	INDICAZIONE DEI LAVORI E DELLE PROVVISTE	U.M.	DIMENSIONI				QUANTITA'	PREZZO	IMPORTO
			SIMILI	LUNG.	LARG.	ALT.			
	RIPORTO								41 083 941,62
	Tubazione:PVC ad innesto - 1ypZvfjVb77QAOTHJqBJ69 1.18809132143039			1,188			1,188		
	Tubazione:PVC ad innesto - 1ypZvfjVb77QAOTHJqBJ1U 1.33133216072094			1,331			1,331		
	Tubazione:PVC ad innesto - 1ypZvfjVb77QAOTHJqBJ1G 1.09017096822343			1,090			1,090		
	Tubazione:PVC ad innesto - 1ypZvfjVb77QAOTHJqBJ1I 2.79745052389586			2,797			2,797		
	Tubazione:PVC ad innesto - 1ypZvfjVb77QAOTHJqBJ1K 3.97191531473995			3,972			3,972		
	Tubazione:PVC ad innesto - 1ypZvfjVb77QAOTHJqBJ18 3.22797796396036			3,228			3,228		
	Tubazione:PVC ad innesto - 1ypZvfjVb77QAOTHJqBJ1A 4.92499999999997			4,925			4,925		
	Tubazione:PVC ad innesto - 1ypZvfjVb77QAOTHJqBJ0U 3.63953005018666			3,640			3,640		
	Tubazione:PVC ad innesto - 1ypZvfjVb77QAOTHJqBJ0G 0.0958783834989505			0,096			0,096		
	Tubazione:PVC ad innesto - 1ypZvfjVb77QAOTHJqBJ0I 1.34629589816536			1,346			1,346		
	Tubazione:PVC ad innesto - 1ypZvfjVb77QAOTHJqBJ0D 1.33133216072094			1,331			1,331		
	Tubazione:PVC ad innesto - 1ypZvfjVb77QAOTHJqBJ0F 1.09017096822343			1,090			1,090		
	Tubazione:PVC ad innesto - 1ypZvfjVb77QAOTHJqBJ01 2.79745052389586			2,797			2,797		
	Tubazione:PVC ad innesto - 1ypZvfjVb77QAOTHJqBJ03 3.97191531473995			3,972			3,972		
	Tubazione:PVC ad innesto - 1ypZvfjVb77QAOTHJqBJ07 3.22797796396036			3,228			3,228		
	Tubazione:PVC ad innesto - 1ypZvfjVb77QAOTHJqBJ0v 4.92499999999997			4,925			4,925		
	Tubazione:PVC ad innesto - 1ypZvfjVb77QAOTHJqBJ81 3.63953005018666			3,640			3,640		
	Tubazione:PVC ad innesto - 1ypZvfjVb77QAOTHJqBJ83 0.0958783834989505			0,096			0,096		
	Tubazione:PVC ad innesto - 1ypZvfjVb77QAOTHJqBJ85 1.34629589816538			1,346			1,346		
	Tubazione:PVC ad innesto - 1ypZvfjVb77QAOTHJqBJ8w 1.33133216072094			1,331			1,331		
	Tubazione:PVC ad innesto - 1ypZvfjVb77QAOTHJqBJ8y 1.09017096822343			1,090			1,090		
	Tubazione:PVC ad innesto - 1ypZvfjVb77QAOTHJqBJ8_ 2.79745052389586			2,797			2,797		
	Tubazione:PVC ad innesto - 1ypZvfjVb77QAOTHJqBJ8m 3.97191531473995			3,972			3,972		
	Tubazione:PVC ad innesto - 1ypZvfjVb77QAOTHJqBJ8q 3.22797796396036			3,228			3,228		
	Tubazione:PVC ad innesto - 1ypZvfjVb77QAOTHJqBJ8s 4.92499999999997			4,925			4,925		
	Tubazione:PVC ad innesto - 2tNDPYzY93IfaX29PejbpF 3.63953005018666			3,640			3,640		
	A RIPORTARE IMPIANTI SPECIALI								**18 428,89**
	A RIPORTARE HALL AIRSIDE								**4 474 484,22**
	A RIPORTARE TERMINAL PARTENZE								***40 830 485,0***
	A RIPORTARE								41 083 941,62

COMPUTO METRICO ESTIMATIVO

L1 - TERMINAL

01 - TERMINAL PARTENZE

002 - HALL AIRSIDE

SPE - IMPIANTI SPECIALI

N. ARTICOLO	INDICAZIONE DEI LAVORI E DELLE PROVVISTE	U.M.	DIMENSIONI				QUANTITA'	PREZZO	IMPORTO
			SIMILI	LUNG.	LARG.	ALT.			
	RIPORTO								41 083 941,62
	Tubazione:PVC ad innesto - 2tNDPYzY93IfaX29PejbpD 0.0958783834989505			0,096			0,096		
	Tubazione:PVC ad innesto - 2tNDPYzY93IfaX29PejbpB 1.34629589816538			1,346			1,346		
	Tubazione:PVC ad innesto - 2tNDPYzY93IfaX29Pejbpq 1.33133216072094			1,331			1,331		
	Tubazione:PVC ad innesto - 2tNDPYzY93IfaX29Pejbpo 1.09017096822343			1,090			1,090		
	Tubazione:PVC ad innesto - 2tNDPYzY93IfaX29Pejbpm 2.79745052389586			2,797			2,797		
	Tubazione:PVC ad innesto - 2tNDPYzY93IfaX29Pejbp_ 3.97191531473995			3,972			3,972		
	Tubazione:PVC ad innesto - 2tNDPYzY93IfaX29Pejbpw 3.22797796396036			3,228			3,228		
	Tubazione:PVC ad innesto - 2tNDPYzY93IfaX29Pejbpu 4.92499999999997			4,925			4,925		
	Tubazione:PVC ad innesto - 2tNDPYzY93IfaX29PejbmR 3.63953005018666			3,640			3,640		
	Tubazione:PVC ad innesto - 2tNDPYzY93IfaX29PejbmP 0.0958783834989505			0,096			0,096		
	Tubazione:PVC ad innesto - 2tNDPYzY93IfaX29Pejbm7 1.26309131670121			1,263			1,263		
	Tubazione:PVC ad innesto - 2tNDPYzY93IfaX29Pejbm0 1.33133216072094			1,331			1,331		
	Tubazione:PVC ad innesto - 2tNDPYzY93IfaX29PejbmE 1.09017096822343			1,090			1,090		
	Tubazione:PVC ad innesto - 2tNDPYzY93IfaX29PejbmC 2.79745052389586			2,797			2,797		
	Tubazione:PVC ad innesto - 2tNDPYzY93IfaX29PejbmA 3.97191531473995			3,972			3,972		
	Tubazione:PVC ad innesto - 2tNDPYzY93IfaX29Pejbms 3.22797796396036			3,228			3,228		
	Tubazione:PVC ad innesto - 2tNDPYzY93IfaX29Pejbmq 4.92499999999997			4,925			4,925		
	Tubazione:PVC ad innesto - 32DXvawgD80v1uR0k6LXLh 3.63953005018666			3,640			3,640		
	Tubazione:PVC ad innesto - 32DXvawgD80v1uR0k6LXLf 0.0958783834989505			0,096			0,096		
	Tubazione:PVC ad innesto - 32DXvawgD80v1uR0k6LXLl 1.42129589370107			1,421			1,421		
	Tubazione:PVC ad innesto - 32DXvawgD80v1uR0k6LXLG 1.33133216072094			1,331			1,331		
	Tubazione:PVC ad innesto - 32DXvawgD80v1uR0k6LXLM 1.09017096822343			1,090			1,090		
	Tubazione:PVC ad innesto - 32DXvawgD80v1uR0k6LXLK 2.79745052389586			2,797			2,797		
	Tubazione:PVC ad innesto - 32DXvawgD80v1uR0k6LXLQ 3.97191531473995			3,972			3,972		
	Tubazione:PVC ad innesto - 32DXvawgD80v1uR0k6LXLU 3.22797796396036			3,228			3,228		
	Tubazione:PVC ad innesto - 32DXvawgD80v1uR0k6LXLS 4.92499999999997			4,925			4,925		
	A RIPORTARE IMPIANTI SPECIALI								**18 428,89**
	A RIPORTARE HALL AIRSIDE								**4 474 484,22**
	A RIPORTARE TERMINAL PARTENZE								***40 830 485,0***
	A RIPORTARE								41 083 941,62

COMPUTO METRICO ESTIMATIVO

L1 - TERMINAL

01 - TERMINAL PARTENZE

002 - HALL AIRSIDE

SPE - IMPIANTI SPECIALI

N. ARTICOLO	INDICAZIONE DEI LAVORI E DELLE PROVVISTE	U.M.	DIMENSIONI				QUANTITA'	PREZZO	IMPORTO
			SIMILI	LUNG.	LARG.	ALT.			
	RIPORTO								41 083 941,62
	Tubazione:PVC ad innesto - 32DXvawgD80v1uR0k6LXNj 3.63953005018666			3,640			3,640		
	Tubazione:PVC ad innesto - 32DXvawgD80v1uR0k6LXNJ 0.0958783834989505			0,096			0,096		
	Tubazione:PVC ad innesto - 32DXvawgD80v1uR0k6LXNH 1.42129589370107			1,421			1,421		
	Tubazione:PVC ad innesto - 32DXvawgD80v1uR0k6LXNQ 1.33133216072094			1,331			1,331		
	Tubazione:PVC ad innesto - 32DXvawgD80v1uR0k6LXNO 1.09017096822343			1,090			1,090		
	Tubazione:PVC ad innesto - 32DXvawgD80v1uR0k6LXNU 2.79745052389586			2,797			2,797		
	Tubazione:PVC ad innesto - 32DXvawgD80v1uR0k6LXNS 3.97191531473995			3,972			3,972		
	Tubazione:PVC ad innesto - 32DXvawgD80v1uR0k6LXN0 3.22797796396036			3,228			3,228		
	Tubazione:PVC ad innesto - 32DXvawgD80v1uR0k6LXN6 4.92499999999997			4,925			4,925		
	Tubazione:PVC ad innesto - 32DXvawgD80v1uR0k6LXJf 3.63953005018666			3,640			3,640		
	Tubazione:PVC ad innesto - 32DXvawgD80v1uR0k6LXJl 0.0958783834989505			0,096			0,096		
	Tubazione:PVC ad innesto - 32DXvawgD80v1uR0k6LXJj 1.42129589370107			1,421			1,421		
	Tubazione:PVC ad innesto - 32DXvawgD80v1uR0k6LXJM 1.33133216072094			1,331			1,331		
	Tubazione:PVC ad innesto - 32DXvawgD80v1uR0k6LXJK 1.09017096822343			1,090			1,090		
	Tubazione:PVC ad innesto - 32DXvawgD80v1uR0k6LXJQ 2.79745052389586			2,797			2,797		
	Tubazione:PVC ad innesto - 32DXvawgD80v1uR0k6LXJO 3.97191531473995			3,972			3,972		
	Tubazione:PVC ad innesto - 32DXvawgD80v1uR0k6LXJS 3.22797796396036			3,228			3,228		
	Tubazione:PVC ad innesto - 32DXvawgD80v1uR0k6LXJ2 4.92499999999997			4,925			4,925		
	Tubazione:PVC ad innesto - 32DXvawgD80v1uR0k6LXDV 3.63953005018666			3,640			3,640		
	Tubazione:PVC ad innesto - 32DXvawgD80v1uR0k6LXDT 0.0958783834989505			0,096			0,096		
	Tubazione:PVC ad innesto - 32DXvawgD80v1uR0k6LXD3 1.38109131223682			1,381			1,381		
	Tubazione:PVC ad innesto - 32DXvawgD80v1uR0k6LXD4 1.33133216072094			1,331			1,331		
	Tubazione:PVC ad innesto - 32DXvawgD80v1uR0k6LXDA 1.09017096822343			1,090			1,090		
	Tubazione:PVC ad innesto - 32DXvawgD80v1uR0k6LXD8 2.79745052389586			2,797			2,797		
	Tubazione:PVC ad innesto - 32DXvawgD80v1uR0k6LXDE 3.97191531473995			3,972			3,972		
	Tubazione:PVC ad innesto - 32DXvawgD80v1uR0k6LXEo 3.22797796396036			3,228			3,228		
	A RIPORTARE IMPIANTI SPECIALI								**18 428,89**
	A RIPORTARE HALL AIRSIDE								**4 474 484,22**
	A RIPORTARE TERMINAL PARTENZE								***40 830 485,0***
	A RIPORTARE								41 083 941,62

COMPUTO METRICO ESTIMATIVO

L1 - TERMINAL

01 - TERMINAL PARTENZE

002 - HALL AIRSIDE

SPE - IMPIANTI SPECIALI

N. ARTICOLO	INDICAZIONE DEI LAVORI E DELLE PROVVISTE	U.M.	DIMENSIONI				QUANTITA'	PREZZO	IMPORTO
			SIMILI	LUNG.	LARG.	ALT.			
	RIPORTO								41 083 941,62
	Tubazione:PVC ad innesto - 32DXvawgD80v1uR0k6LXEm 4.92499999999997			4,925			4,925		
	Tubazione:PVC ad innesto - 32DXvawgD80v1uR0k6LX9s 3.63953005018666			3,640			3,640		
	Tubazione:PVC ad innesto - 32DXvawgD80v1uR0k6LX9q 0.0958783834989505			0,096			0,096		
	Tubazione:PVC ad innesto - 32DXvawgD80v1uR0k6LX9w 1.45100000000004			1,451			1,451		
	Tubazione:PVC ad innesto - 32DXvawgD80v1uR0k6LX9$ 1.33133216072094			1,331			1,331		
	Tubazione:PVC ad innesto - 32DXvawgD80v1uR0k6LX9z 1.09017096822343			1,090			1,090		
	Tubazione:PVC ad innesto - 32DXvawgD80v1uR0k6LX9Z 2.79745052389586			2,797			2,797		
	Tubazione:PVC ad innesto - 32DXvawgD80v1uR0k6LX9X 3.97191531473995			3,972			3,972		
	Tubazione:PVC ad innesto - 32DXvawgD80v1uR0k6LX9b 3.22797796396036			3,228			3,228		
	Tubazione:PVC ad innesto - 32DXvawgD80v1uR0k6LX9h 4.92499999999997			4,925			4,925		
	Tubazione:PVC ad innesto - 32DXvawgD80v1uR0k6LXBU 3.63953005018666			3,640			3,640		
	Tubazione:PVC ad innesto - 32DXvawgD80v1uR0k6LXBS 0.0958783834989505			0,096			0,096		
	Tubazione:PVC ad innesto - 32DXvawgD80v1uR0k6LXB2 1.42129589370108			1,421			1,421		
	Tubazione:PVC ad innesto - 32DXvawgD80v1uR0k6LXB7 1.33133216072094			1,331			1,331		
	Tubazione:PVC ad innesto - 32DXvawgD80v1uR0k6LXB5 1.09017096822343			1,090			1,090		
	Tubazione:PVC ad innesto - 32DXvawgD80v1uR0k6LXBB 2.79745052389586			2,797			2,797		
	Tubazione:PVC ad innesto - 32DXvawgD80v1uR0k6LXBD 3.22797796396036			3,228			3,228		
	Tubazione:PVC ad innesto - 32DXvawgD80v1uR0k6LX4p 4.92499999999997			4,925			4,925		
	Tubazione:PVC ad innesto - 32DXvawgD80v1uR0k6LX58 3.63953005018666			3,640			3,640		
	Tubazione:PVC ad innesto - 32DXvawgD80v1uR0k6LX5E 0.0958783834989505			0,096			0,096		
	Tubazione:PVC ad innesto - 32DXvawgD80v1uR0k6LX5C 1.42129589370108			1,421			1,421		
	Tubazione:PVC ad innesto - 32DXvawgD80v1uR0k6LX6n 1.33133216072094			1,331			1,331		
	Tubazione:PVC ad innesto - 32DXvawgD80v1uR0k6LX6t 1.09017096822343			1,090			1,090		
	Tubazione:PVC ad innesto - 32DXvawgD80v1uR0k6LX6r 2.79745052389586			2,797			2,797		
	Tubazione:PVC ad innesto - 32DXvawgD80v1uR0k6LX6x 3.97191531473995			3,972			3,972		
	Tubazione:PVC ad innesto - 32DXvawgD80v1uR0k6LX6$ 3.22797796396036			3,228			3,228		
	A RIPORTARE IMPIANTI SPECIALI								**18 428,89**
	A RIPORTARE HALL AIRSIDE								**4 474 484,22**
	A RIPORTARE TERMINAL PARTENZE								***40 830 485,0***
	A RIPORTARE								41 083 941,62

COMPUTO METRICO ESTIMATIVO

L1 - TERMINAL

01 - TERMINAL PARTENZE

002 - HALL AIRSIDE

SPE - IMPIANTI SPECIALI

N. ARTICOLO	INDICAZIONE DEI LAVORI E DELLE PROVVISTE	U.M.	DIMENSIONI				QUANTITA'	PREZZO	IMPORTO
			SIMILI	LUNG.	LARG.	ALT.			
	RIPORTO								41 083 941,62
	Tubazione:PVC ad innesto - 32DXvawgD80v1uR0k6LX6z 4.92499999999997			4,925			4,925		
	Tubazione:PVC ad innesto - 32DXvawgD80v1uR0k6LX7A 3.63953005018666			3,640			3,640		
	Tubazione:PVC ad innesto - 32DXvawgD80v1uR0k6LX78 0.0958783834989505			0,096			0,096		
	Tubazione:PVC ad innesto - 32DXvawgD80v1uR0k6LX7E 1.42129589370108			1,421			1,421		
	Tubazione:PVC ad innesto - 32DXvawgD80v1uR0k6LX0p 1.33133216072094			1,331			1,331		
	Tubazione:PVC ad innesto - 32DXvawgD80v1uR0k6LX0n 1.09017096822343			1,090			1,090		
	Tubazione:PVC ad innesto - 32DXvawgD80v1uR0k6LX0t 2.79745052389586			2,797			2,797		
	Tubazione:PVC ad innesto - 32DXvawgD80v1uR0k6LX0r 3.97191531473995			3,972			3,972		
	Tubazione:PVC ad innesto - 32DXvawgD80v1uR0k6LX0v 3.22797796396036			3,228			3,228		
	Tubazione:PVC ad innesto - 32DXvawgD80v1uR0k6LX0$ 4.92499999999997			4,925			4,925		
	Tubazione:PVC ad innesto - 32DXvawgD80v1uR0k6LWu1 3.63953005018666			3,640			3,640		
	Tubazione:PVC ad innesto - 32DXvawgD80v1uR0k6LWu7 0.0958783834989505			0,096			0,096		
	Tubazione:PVC ad innesto - 32DXvawgD80v1uR0k6LWu5 1.26309131693324			1,263			1,263		
	Tubazione:PVC ad innesto - 32DXvawgD80v1uR0k6LWuE 1.33133216072094			1,331			1,331		
	Tubazione:PVC ad innesto - 32DXvawgD80v1uR0k6LWuC 1.09017096822343			1,090			1,090		
	Tubazione:PVC ad innesto - 32DXvawgD80v1uR0k6LWvo 2.79745052389586			2,797			2,797		
	Tubazione:PVC ad innesto - 32DXvawgD80v1uR0k6LWvm 3.97191531473995			3,972			3,972		
	Tubazione:PVC ad innesto - 32DXvawgD80v1uR0k6LWvq 3.22797796396036			3,228			3,228		
	Tubazione:PVC ad innesto - 32DXvawgD80v1uR0k6LWvw 4.92499999999997			4,925			4,925		
	Tubazione:PVC ad innesto - 1UzaqPUGTCmQzpjtzj0SO3 3.63953005018666			3,640			3,640		
	Tubazione:PVC ad innesto - 1UzaqPUGTCmQzpjtzj0SOD 0.0958783834989505			0,096			0,096		
	Tubazione:PVC ad innesto - 1UzaqPUGTCmQzpjtzj0SOF 1.34629591763436			1,346			1,346		
	Tubazione:PVC ad innesto - 1UzaqPUGTCmQzpjtzj0SRq 1.33133216072094			1,331			1,331		
	Tubazione:PVC ad innesto - 1UzaqPUGTCmQzpjtzj0SRs 1.09017096822343			1,090			1,090		
	Tubazione:PVC ad innesto - 1UzaqPUGTCmQzpjtzj0SRm 2.79745052389586			2,797			2,797		
	Tubazione:PVC ad innesto - 1UzaqPUGTCmQzpjtzj0SRo 3.97191531473995			3,972			3,972		
	A RIPORTARE IMPIANTI SPECIALI								**18 428,89**
	A RIPORTARE HALL AIRSIDE								**4 474 484,22**
	A RIPORTARE TERMINAL PARTENZE								***40 830 485,0***
	A RIPORTARE								41 083 941,62

COMPUTO METRICO ESTIMATIVO

L1 - TERMINAL

01 - TERMINAL PARTENZE

002 - HALL AIRSIDE

SPE - IMPIANTI SPECIALI

N. ARTICOLO	INDICAZIONE DEI LAVORI E DELLE PROVVISTE	U.M.	DIMENSIONI				QUANTITA'	PREZZO	IMPORTO
			SIMILI	LUNG.	LARG.	ALT.			
	RIPORTO								41 083 941,62
	Tubazione:PVC ad innesto - 1UzaqPUGTCmQzpjtzj0SR_ 3.22797796396036			3,228			3,228		
	Tubazione:PVC ad innesto - 1UzaqPUGTCmQzpjtzj0SRu 4.92499999999997			4,925			4,925		
	Tubazione:PVC ad innesto - 1UzaqPUGTCmQzpjtzj0STB 3.63953005018666			3,640			3,640		
	Tubazione:PVC ad innesto - 1UzaqPUGTCmQzpjtzj0SSr 0.0958783834989505			0,096			0,096		
	Tubazione:PVC ad innesto - 1UzaqPUGTCmQzpjtzj0SSt 1.34629591763436			1,346			1,346		
	Tubazione:PVC ad innesto - 1UzaqPUGTCmQzpjtzj0SSy 1.33133216072094			1,331			1,331		
	Tubazione:PVC ad innesto - 1UzaqPUGTCmQzpjtzj0SS_ 1.09017096822343			1,090			1,090		
	Tubazione:PVC ad innesto - 1UzaqPUGTCmQzpjtzj0SSu 2.79745052389586			2,797			2,797		
	Tubazione:PVC ad innesto - 1UzaqPUGTCmQzpjtzj0SSw 3.97191531473995			3,972			3,972		
	Tubazione:PVC ad innesto - 1UzaqPUGTCmQzpjtzj0SSc 3.22797796396036			3,228			3,228		
	Tubazione:PVC ad innesto - 1UzaqPUGTCmQzpjtzj0SSW 4.92499999999997			4,925			4,925		
	Tubazione:PVC ad innesto - 1UzaqPUGTCmQzpjtzj0SV$ 3.63953005018666			3,640			3,640		
	Tubazione:PVC ad innesto - 1UzaqPUGTCmQzpjtzj0SVv 0.0958783834989505			0,096			0,096		
	Tubazione:PVC ad innesto - 1UzaqPUGTCmQzpjtzj0SVx 1.34629591763436			1,346			1,346		
	Tubazione:PVC ad innesto - 1UzaqPUGTCmQzpjtzj0SVW 1.33133216072094			1,331			1,331		
	Tubazione:PVC ad innesto - 1UzaqPUGTCmQzpjtzj0SVY 1.09017096822343			1,090			1,090		
	Tubazione:PVC ad innesto - 1UzaqPUGTCmQzpjtzj0SVi 2.79745052389586			2,797			2,797		
	Tubazione:PVC ad innesto - 1UzaqPUGTCmQzpjtzj0SVk 3.97191531473995			3,972			3,972		
	Tubazione:PVC ad innesto - 1UzaqPUGTCmQzpjtzj0SVg 3.22797796396036			3,228			3,228		
	Tubazione:PVC ad innesto - 1UzaqPUGTCmQzpjtzj0SVK 4.92499999999997			4,925			4,925		
	Tubazione:PVC ad innesto - 1UzaqPUGTCmQzpjtzj0S0a 3.63953005018666			3,640			3,640		
	Tubazione:PVC ad innesto - 1UzaqPUGTCmQzpjtzj0S0c 0.0958783834989505			0,096			0,096		
	Tubazione:PVC ad innesto - 1UzaqPUGTCmQzpjtzj0S0W 1.18809132168782			1,188			1,188		
	Tubazione:PVC ad innesto - 1UzaqPUGTCmQzpjtzj0S0j 1.33133216072094			1,331			1,331		
	Tubazione:PVC ad innesto - 1UzaqPUGTCmQzpjtzj0S0l 1.09017096822343			1,090			1,090		
	Tubazione:PVC ad innesto - 1UzaqPUGTCmQzpjtzj0S0f 2.79745052389586			2,797			2,797		
	A RIPORTARE IMPIANTI SPECIALI								**18 428,89**
	A RIPORTARE HALL AIRSIDE								**4 474 484,22**
	A RIPORTARE TERMINAL PARTENZE								***40 830 485,0***
	A RIPORTARE								41 083 941,62

COMPUTO METRICO ESTIMATIVO

L1 - TERMINAL

01 - TERMINAL PARTENZE

002 - HALL AIRSIDE

SPE - IMPIANTI SPECIALI

N. ARTICOLO	INDICAZIONE DEI LAVORI E DELLE PROVVISTE	U.M.	DIMENSIONI				QUANTITA'	PREZZO	IMPORTO
			SIMILI	LUNG.	LARG.	ALT.			
	RIPORTO								41 083 941,62
	Tubazione:PVC ad innesto - 1UzaqPUGTCmQzpjtzj0S0h 3.97191531473995			3,972			3,972		
	Tubazione:PVC ad innesto - 1UzaqPUGTCmQzpjtzj0S0N 3.22797796396036			3,228			3,228		
	Tubazione:PVC ad innesto - 1UzaqPUGTCmQzpjtzj0S0H 4.92499999999997			4,925			4,925		
	Tubazione:PVC ad innesto - 1UzaqPUGTCmQzpjtzj0S4A 3.63953005018666			3,640			3,640		
	Tubazione:PVC ad innesto - 1UzaqPUGTCmQzpjtzj0S7q 0.0958783834989505			0,096			0,096		
	Tubazione:PVC ad innesto - 1UzaqPUGTCmQzpjtzj0S7s 1.27129590257351			1,271			1,271		
	Tubazione:PVC ad innesto - 1UzaqPUGTCmQzpjtzj0S7p 1.33133216072094			1,331			1,331		
	Tubazione:PVC ad innesto - 1UzaqPUGTCmQzpjtzj0S7z 1.09017096822343			1,090			1,090		
	Tubazione:PVC ad innesto - 1UzaqPUGTCmQzpjtzj0S7$ 2.79745052389586			2,797			2,797		
	Tubazione:PVC ad innesto - 1UzaqPUGTCmQzpjtzj0S7v 3.97191531473995			3,972			3,972		
	Tubazione:PVC ad innesto - 1UzaqPUGTCmQzpjtzj0S7b 3.22797796396036			3,228			3,228		
	Tubazione:PVC ad innesto - 1UzaqPUGTCmQzpjtzj0S7d 4.92499999999997			4,925			4,925		
	Tubazione:PVC ad innesto - 1UzaqPUGTCmQzpjtzj0Sx9 3.63953005018666			3,640			3,640		
	Tubazione:PVC ad innesto - 1UzaqPUGTCmQzpjtzj0SxB 0.0958783834989505			0,096			0,096		
	Tubazione:PVC ad innesto - 1UzaqPUGTCmQzpjtzj0Swr 1.27129590257351			1,271			1,271		
	Tubazione:PVC ad innesto - 1UzaqPUGTCmQzpjtzj0Swo 1.33133216072094			1,331			1,331		
	Tubazione:PVC ad innesto - 1UzaqPUGTCmQzpjtzj0Swy 1.09017096822343			1,090			1,090		
	Tubazione:PVC ad innesto - 1UzaqPUGTCmQzpjtzj0Sw_ 2.79745052389586			2,797			2,797		
	Tubazione:PVC ad innesto - 1UzaqPUGTCmQzpjtzj0Swu 3.97191531473995			3,972			3,972		
	Tubazione:PVC ad innesto - 1UzaqPUGTCmQzpjtzj0Swa 3.22797796396036			3,228			3,228		
	Tubazione:PVC ad innesto - 1UzaqPUGTCmQzpjtzj0Swc 4.92499999999997			4,925			4,925		
	Tubazione:PVC ad innesto - 1UzaqPUGTCmQzpjtzj0SzP 3.63953005018666			3,640			3,640		
	Tubazione:PVC ad innesto - 1UzaqPUGTCmQzpjtzj0SzR 0.0958783834989505			0,096			0,096		
	Tubazione:PVC ad innesto - 1UzaqPUGTCmQzpjtzj0Sz5 1.27129590257351			1,271			1,271		
	Tubazione:PVC ad innesto - 1UzaqPUGTCmQzpjtzj0Sz2 1.33133216072094			1,331			1,331		
	Tubazione:PVC ad innesto - 1UzaqPUGTCmQzpjtzj0SzC 1.09017096822343			1,090			1,090		
	A RIPORTARE IMPIANTI SPECIALI								**18 428,89**
	A RIPORTARE HALL AIRSIDE								**4 474 484,22**
	A RIPORTARE TERMINAL PARTENZE								***40 830 485,0***
	A RIPORTARE								41 083 941,62

COMPUTO METRICO ESTIMATIVO

L1 - TERMINAL

01 - TERMINAL PARTENZE

002 - HALL AIRSIDE

SPE - IMPIANTI SPECIALI

N. ARTICOLO	INDICAZIONE DEI LAVORI E DELLE PROVVISTE	U.M.	DIMENSIONI				QUANTITA'	PREZZO	IMPORTO
			SIMILI	LUNG.	LARG.	ALT.			
	RIPORTO								41 083 941,62
	Tubazione:PVC ad innesto - 1UzaqPUGTCmQzpjtzj0SzE 2.79745052389586			2,797			2,797		
	Tubazione:PVC ad innesto - 1UzaqPUGTCmQzpjtzj0Sz8 3.97191531473995			3,972			3,972		
	Tubazione:PVC ad innesto - 1UzaqPUGTCmQzpjtzj0Syq 3.22797796396036			3,228			3,228		
	Tubazione:PVC ad innesto - 1UzaqPUGTCmQzpjtzj0Sys 4.92499999999997			4,925			4,925		
	Tubazione:PVC ad innesto - 1UzaqPUGTCmQzpjtzj0RB4 3.63953005018666			3,640			3,640		
	Tubazione:PVC ad innesto - 1UzaqPUGTCmQzpjtzj0RB6 0.0958783834989505			0,096			0,096		
	Tubazione:PVC ad innesto - 1UzaqPUGTCmQzpjtzj0RB0 1.29525605309252			1,295			1,295		
	Tubazione:PVC ad innesto - 1UzaqPUGTCmQzpjtzj0RBD 1.33133216072094			1,331			1,331		
	Tubazione:PVC ad innesto - 1UzaqPUGTCmQzpjtzj0RBF 1.09017096822343			1,090			1,090		
	Tubazione:PVC ad innesto - 1UzaqPUGTCmQzpjtzj0RB9 2.79745052389586			2,797			2,797		
	Tubazione:PVC ad innesto - 1UzaqPUGTCmQzpjtzj0RBB 3.97191531473995			3,972			3,972		
	Tubazione:PVC ad innesto - 1UzaqPUGTCmQzpjtzj0RAt 3.22797796396036			3,228			3,228		
	Tubazione:PVC ad innesto - 1UzaqPUGTCmQzpjtzj0RAn 4.92499999999997			4,925			4,925		
	Tubazione:PVC ad innesto - 05VkqwXH13$vJhT78kwoJE 3.63953005018666			3,640			3,640		
	Tubazione:PVC ad innesto - 05VkqwXH13$vJhT78kwoJm 0.0958783834989505			0,096			0,096		
	Tubazione:PVC ad innesto - 05VkqwXH13$vJhT78kwoJo 1.27126358442157			1,271			1,271		
	Tubazione:PVC ad innesto - 05VkqwXH13$vJhT78kwoJv 1.33133216072094			1,331			1,331		
	Tubazione:PVC ad innesto - 05VkqwXH13$vJhT78kwoJx 1.09017096822343			1,090			1,090		
	Tubazione:PVC ad innesto - 05VkqwXH13$vJhT78kwoJz 2.79745052389586			2,797			2,797		
	Tubazione:PVC ad innesto - 05VkqwXH13$vJhT78kwoJ$ 3.97191531473995			3,972			3,972		
	Tubazione:PVC ad innesto - 05VkqwXH13$vJhT78kwoJZ 3.22797796396036			3,228			3,228		
	Tubazione:PVC ad innesto - 05VkqwXH13$vJhT78kwoJb 4.92499999999997			4,925			4,925		
	Tubazione:PVC ad innesto - 05VkqwXH13$vJhT78kwoHx 3.63953005018666			3,640			3,640		
	Tubazione:PVC ad innesto - 05VkqwXH13$vJhT78kwoHz 0.0958783834989505			0,096			0,096		
	Tubazione:PVC ad innesto - 05VkqwXH13$vJhT78kwoH$ 1.27126358442157			1,271			1,271		
	Tubazione:PVC ad innesto - 05VkqwXH13$vJhT78kwoHY 1.33133216072094			1,331			1,331		
	A RIPORTARE IMPIANTI SPECIALI								**18 428,89**
	A RIPORTARE HALL AIRSIDE								**4 474 484,22**
	A RIPORTARE TERMINAL PARTENZE								***40 830 485,0***
	A RIPORTARE								41 083 941,62

COMPUTO METRICO ESTIMATIVO

L1 - TERMINAL

01 - TERMINAL PARTENZE

002 - HALL AIRSIDE

SPE - IMPIANTI SPECIALI

N. ARTICOLO	INDICAZIONE DEI LAVORI E DELLE PROVVISTE	U.M.	DIMENSIONI				QUANTITA'	PREZZO	IMPORTO
			SIMILI	LUNG.	LARG.	ALT.			
	RIPORTO								41 083 941,62
	Tubazione:PVC ad innesto - 05VkqwXH13$vJhT78kwoHa 1.09017096822343			1,090			1,090		
	Tubazione:PVC ad innesto - 05VkqwXH13$vJhT78kwoHc 2.79745052389586			2,797			2,797		
	Tubazione:PVC ad innesto - 05VkqwXH13$vJhT78kwoHe 3.97191531473995			3,972			3,972		
	Tubazione:PVC ad innesto - 05VkqwXH13$vJhT78kwoHi 3.22797796396036			3,228			3,228		
	Tubazione:PVC ad innesto - 05VkqwXH13$vJhT78kwoHk 4.92499999999997			4,925			4,925		
	Tubazione:PVC ad innesto - 1d1fGhQkvByRxKRmAqgHzb 3.63953005018666			3,640			3,640		
	Tubazione:PVC ad innesto - 1d1fGhQkvByRxKRmAqgHzd 0.0958783834989505			0,096			0,096		
	Tubazione:PVC ad innesto - 1d1fGhQkvByRxKRmAqgHzP 1.2311082437454			1,231			1,231		
	Tubazione:PVC ad innesto - 1d1fGhQkvByRxKRmAqgHzS 1.33133216072094			1,331			1,331		
	Tubazione:PVC ad innesto - 1d1fGhQkvByRxKRmAqgHzU 1.09017096822343			1,090			1,090		
	Tubazione:PVC ad innesto - 1d1fGhQkvByRxKRmAqgHzG 2.79745052389586			2,797			2,797		
	Tubazione:PVC ad innesto - 1d1fGhQkvByRxKRmAqgHzI 3.97191531473995			3,972			3,972		
	Tubazione:PVC ad innesto - 1d1fGhQkvByRxKRmAqgHzM 3.22797796396036			3,228			3,228		
	Tubazione:PVC ad innesto - 1d1fGhQkvByRxKRmAqgHz8 4.92499999999997			4,925			4,925		
	Tubazione:PVC ad innesto - 1d1fGhQkvByRxKRmAqgI6a 3.63953005018666			3,640			3,640		
	Tubazione:PVC ad innesto - 1d1fGhQkvByRxKRmAqgI6c 0.0959239070152172			0,096			0,096		
	Tubazione:PVC ad innesto - 1d1fGhQkvByRxKRmAqgI6O 1.34626545721261			1,346			1,346		
	Tubazione:PVC ad innesto - 1d1fGhQkvByRxKRmAqgI6V 1.33133216072094			1,331			1,331		
	Tubazione:PVC ad innesto - 1d1fGhQkvByRxKRmAqgI6H 1.09017096822343			1,090			1,090		
	Tubazione:PVC ad innesto - 1d1fGhQkvByRxKRmAqgI6J 2.79745052389586			2,797			2,797		
	Tubazione:PVC ad innesto - 1d1fGhQkvByRxKRmAqgI6L 3.97191531473995			3,972			3,972		
	Tubazione:PVC ad innesto - 1d1fGhQkvByRxKRmAqgI69 3.22797796396036			3,228			3,228		
	Tubazione:PVC ad innesto - 1d1fGhQkvByRxKRmAqgI6B 4.92499999999997			4,925			4,925		
	Tubazione:PVC ad innesto - 1d1fGhQkvByRxKRmAqgI0H 3.63953005018666			3,640			3,640		
	Tubazione:PVC ad innesto - 1d1fGhQkvByRxKRmAqgI0J 0.0959239070152172			0,096			0,096		
	Tubazione:PVC ad innesto - 1d1fGhQkvByRxKRmAqgI0L 1.26306087603947			1,263			1,263		
	A RIPORTARE IMPIANTI SPECIALI								**18 428,89**
	A RIPORTARE HALL AIRSIDE								**4 474 484,22**
	A RIPORTARE TERMINAL PARTENZE								***40 830 485,0***
	A RIPORTARE								41 083 941,62

COMPUTO METRICO ESTIMATIVO

L1 - TERMINAL

01 - TERMINAL PARTENZE

002 - HALL AIRSIDE

SPE - IMPIANTI SPECIALI

N. ARTICOLO	INDICAZIONE DEI LAVORI E DELLE PROVVISTE	U.M.	DIMENSIONI				QUANTITA'	PREZZO	IMPORTO
			SIMILI	LUNG.	LARG.	ALT.			
	RIPORTO								41 083 941,62
	Tubazione:PVC ad innesto - 1d1fGhQkvByRxKRmAqgI08 1.33133216072094			1,331			1,331		
	Tubazione:PVC ad innesto - 1d1fGhQkvByRxKRmAqgI0A 1.09017096822343			1,090			1,090		
	Tubazione:PVC ad innesto - 1d1fGhQkvByRxKRmAqgI0C 2.79745052389586			2,797			2,797		
	Tubazione:PVC ad innesto - 1d1fGhQkvByRxKRmAqgI0E 3.97191531473995			3,972			3,972		
	Tubazione:PVC ad innesto - 1d1fGhQkvByRxKRmAqgI02 3.22797796396036			3,228			3,228		
	Tubazione:PVC ad innesto - 1d1fGhQkvByRxKRmAqgI04 4.92499999999997			4,925			4,925		
	Totale	m					1 116,656	17,04000	19 027,82
65570 AP-E.IEL.098	Fornitura e posa in opera di Tubo 25mm Rosso comprensivo di quanto necessario alla posa in opera (clip di sostegno.raccordi,curve, ecc.)								
	Tubazione:PVC ad innesto - 32DXvawgD80v1uR0k6LXB9 3.97191531473995			3,972			3,972		
	Totale	m					3,972	17,04000	67,68
65730 AP-E.IEL.117	Fornitura e posa in opera di apparecchio illuminante "Greenspace Accent gridlight" GD301B 17S/PW930 PSD-E WB CP WH								
	TER-ANT_AlimentatoreIRAI:TER-ANT_AlimentatoreIRAI - 2Q7AcbE1D7bhqIb1gEKI03 1		1,000				1,000		
	TER-ANT_AlimentatoreIRAI:TER-ANT_AlimentatoreIRAI - 2Q7AcbE1D7bhqIb1gEKI0C 1		1,000				1,000		
	TER-ANT_AlimentatoreIRAI:TER-ANT_AlimentatoreIRAI - 2Q7AcbE1D7bhqIb1gEKI0D 1		1,000				1,000		
	Totale	cad					3,000	355,94000	1 067,82
70310 AP-E.IEL.084	Fornitura e posa in opera di Rivelatore ottico di fumo indirizzabile con isolatore di linea integrato, certificato EN54-7 .....chiede il settaggio manuale di dip-switch o l'utilizzo di schede di programmazione né sui rivelatori stessi, né sulle basi.								
	TER-ANT_RilevatorePuntiforme:TER-ANT_RilevatorePuntiforme-FumoControsoffitto - 1r2eWqje1DTALX_HuzRBEs 1		1,000				1,000		
	Totale	cad					1,000	242,20000	242,20
	A RIPORTARE IMPIANTI SPECIALI								**38 834,41**
	A RIPORTARE HALL AIRSIDE								**4 494 889,74**
	A RIPORTARE TERMINAL PARTENZE								***40 850 890,5***
	A RIPORTARE								41 104 347,14

COMPUTO METRICO ESTIMATIVO

L1 - TERMINAL

01 - TERMINAL PARTENZE

002 - HALL AIRSIDE

SPE - IMPIANTI SPECIALI

N. ARTICOLO	INDICAZIONE DEI LAVORI E DELLE PROVVISTE	U.M.	DIMENSIONI				QUANTITA'	PREZZO	IMPORTO
			SIMILI	LUNG.	LARG.	ALT.			
	RIPORTO								41 104 347,14
70390 AP-E.IEL.084	Fornitura e posa in opera di Rivelatore ottico di fumo indirizzabile con isolatore di linea integrato, certificato EN54-7 .....chiede il settaggio manuale di dip-switch o l'utilizzo di schede di programmazione né sui rivelatori stessi, né sulle basi.								
	TER-ANT_RilevatorePuntiforme:TER-ANT_RilevatorePuntiforme-FumoSoffitto - 2FdfMFTUPDv9FBFZSB$JAJ 1		1,000				1,000		
	TER-ANT_RilevatorePuntiforme:TER-ANT_RilevatorePuntiforme-FumoSoffitto - 0Bn_MbveT7hA12G0IbGjWC 1		1,000				1,000		
	TER-ANT_RilevatorePuntiforme:TER-ANT_RilevatorePuntiforme-FumoSoffitto - 0Bn_MbveT7hA12G0IbGjXe 1		1,000				1,000		
	TER-ANT_RilevatorePuntiforme:TER-ANT_RilevatorePuntiforme-FumoSoffitto - 0Bn_MbveT7hA12G0IbGjv0 1		1,000				1,000		
	TER-ANT_RilevatorePuntiforme:TER-ANT_RilevatorePuntiforme-FumoSoffitto - 0Bn_MbveT7hA12G0IbGjsb 1		1,000				1,000		
	TER-ANT_RilevatorePuntiforme:TER-ANT_RilevatorePuntiforme-FumoSoffitto - 0Bn_MbveT7hA12G0IbGjty 1		1,000				1,000		
	TER-ANT_RilevatorePuntiforme:TER-ANT_RilevatorePuntiforme-FumoSoffitto - 0Bn_MbveT7hA12G0IbGjqY 1		1,000				1,000		
	TER-ANT_RilevatorePuntiforme:TER-ANT_RilevatorePuntiforme-FumoSoffitto - 0Bn_MbveT7hA12G0IbGjqr 1		1,000				1,000		
	TER-ANT_RilevatorePuntiforme:TER-ANT_RilevatorePuntiforme-FumoSoffitto - 0Bn_MbveT7hA12G0IbGjTD 1		1,000				1,000		
	TER-ANT_RilevatorePuntiforme:TER-ANT_RilevatorePuntiforme-FumoSoffitto - 0Bn_MbveT7hA12G0IbGjOC 1		1,000				1,000		
	TER-ANT_RilevatorePuntiforme:TER-ANT_RilevatorePuntiforme-FumoSoffitto - 0Bn_MbveT7hA12G0IbGjPg 1		1,000				1,000		
	TER-ANT_RilevatorePuntiforme:TER-ANT_RilevatorePuntiforme-FumoSoffitto - 0Bn_MbveT7hA12G0IbGjP3 1		1,000				1,000		
	TER-ANT_RilevatorePuntiforme:TER-ANT_RilevatorePuntiforme-FumoSoffitto - 0Bn_MbveT7hA12G0IbGjMY 1		1,000				1,000		
	TER-ANT_RilevatorePuntiforme:TER-ANT_RilevatorePuntiforme-FumoSoffitto -		1,000				1,000		
	A RIPORTARE IMPIANTI SPECIALI								**38 834,41**
	A RIPORTARE HALL AIRSIDE								**4 494 889,74**
	A RIPORTARE TERMINAL PARTENZE								***40 850 890,5***
	A RIPORTARE								41 104 347,14

COMPUTO METRICO ESTIMATIVO

L1 - TERMINAL

01 - TERMINAL PARTENZE

002 - HALL AIRSIDE

SPE - IMPIANTI SPECIALI

N. ARTICOLO	INDICAZIONE DEI LAVORI E DELLE PROVVISTE	U.M.	DIMENSIONI				QUANTITA'	PREZZO	IMPORTO
			SIMILI	LUNG.	LARG.	ALT.			
	RIPORTO								41 104 347,14
	0Bn_MbveT7hA12G0IbGjNm 1								
	TER-ANT_RilevatorePuntiforme:TER-ANT_RilevatorePuntiforme-FumoSoffitto - 0Bn_MbveT7hA12G0IbGjKk 1		1,000				1,000		
	TER-ANT_RilevatorePuntiforme:TER-ANT_RilevatorePuntiforme-FumoSoffitto - 0Bn_MbveT7hA12G0IbGjKt 1		1,000				1,000		
	TER-ANT_RilevatorePuntiforme:TER-ANT_RilevatorePuntiforme-FumoSoffitto - 0Bn_MbveT7hA12G0IbGjKw 1		1,000				1,000		
	TER-ANT_RilevatorePuntiforme:TER-ANT_RilevatorePuntiforme-FumoSoffitto - 0Bn_MbveT7hA12G0IbGjLa 1		1,000				1,000		
	TER-ANT_RilevatorePuntiforme:TER-ANT_RilevatorePuntiforme-FumoSoffitto - 0Bn_MbveT7hA12G0IbGjLc 1		1,000				1,000		
	TER-ANT_RilevatorePuntiforme:TER-ANT_RilevatorePuntiforme-FumoSoffitto - 0Bn_MbveT7hA12G0IbGjLW 1		1,000				1,000		
	TER-ANT_RilevatorePuntiforme:TER-ANT_RilevatorePuntiforme-FumoSoffitto - 0Bn_MbveT7hA12G0IbGjLY 1		1,000				1,000		
	TER-ANT_RilevatorePuntiforme:TER-ANT_RilevatorePuntiforme-FumoSoffitto - 0Bn_MbveT7hA12G0IbGjLi 1		1,000				1,000		
	TER-ANT_RilevatorePuntiforme:TER-ANT_RilevatorePuntiforme-FumoSoffitto - 2afZ7iKFv8iRdB6wKa7tKI 1		1,000				1,000		
	TER-ANT_RilevatorePuntiforme:TER-ANT_RilevatorePuntiforme-FumoSoffitto - 2afZ7iKFv8iRdB6wKa7tKG 1		1,000				1,000		
	TER-ANT_RilevatorePuntiforme:TER-ANT_RilevatorePuntiforme-FumoSoffitto - 2afZ7iKFv8iRdB6wKa7tKU 1		1,000				1,000		
	TER-ANT_RilevatorePuntiforme:TER-ANT_RilevatorePuntiforme-FumoSoffitto - 2afZ7iKFv8iRdB6wKa7tKS 1		1,000				1,000		
	TER-ANT_RilevatorePuntiforme:TER-ANT_RilevatorePuntiforme-FumoSoffitto - 2afZ7iKFv8iRdB6wKa7tKQ 1		1,000				1,000		
	TER-ANT_RilevatorePuntiforme:TER-ANT_RilevatorePuntiforme-FumoSoffitto - 2afZ7iKFv8iRdB6wKa7tJg 1		1,000				1,000		
	TER-ANT_RilevatorePuntiforme:TER-ANT_RilevatorePuntiforme-FumoSoffitto -		1,000				1,000		
	A RIPORTARE IMPIANTI SPECIALI								**38 834,41**
	A RIPORTARE HALL AIRSIDE								**4 494 889,74**
	A RIPORTARE TERMINAL PARTENZE								***40 850 890,5***
	A RIPORTARE								41 104 347,14

COMPUTO METRICO ESTIMATIVO

L1 - TERMINAL

01 - TERMINAL PARTENZE

002 - HALL AIRSIDE

SPE - IMPIANTI SPECIALI

N. ARTICOLO	INDICAZIONE DEI LAVORI E DELLE PROVVISTE	U.M.	DIMENSIONI				QUANTITA'	PREZZO	IMPORTO
			SIMILI	LUNG.	LARG.	ALT.			
	RIPORTO								41 104 347,14
	2afZ7iKFv8iRdB6wKa7tJe 1								
	TER-ANT_RilevatorePuntiforme:TER-ANT_RilevatorePuntiforme-FumoSoffitto - 2afZ7iKFv8iRdB6wKa7tJs 1		1,000				1,000		
	TER-ANT_RilevatorePuntiforme:TER-ANT_RilevatorePuntiforme-FumoSoffitto - 2afZ7iKFv8iRdB6wKa7tJq 1		1,000				1,000		
	TER-ANT_RilevatorePuntiforme:TER-ANT_RilevatorePuntiforme-FumoSoffitto - 2afZ7iKFv8iRdB6wKa7tJo 1		1,000				1,000		
	TER-ANT_RilevatorePuntiforme:TER-ANT_RilevatorePuntiforme-FumoSoffitto - 0luD01Zpz7Mhm_yKuomVrF 1		1,000				1,000		
	TER-ANT_RilevatorePuntiforme:TER-ANT_RilevatorePuntiforme-FumoSoffitto - 0luD01Zpz7Mhm_yKuomVqF 1		1,000				1,000		
	TER-ANT_RilevatorePuntiforme:TER-ANT_RilevatorePuntiforme-FumoSoffitto - 0luD01Zpz7Mhm_yKuomVnF 1		1,000				1,000		
	TER-ANT_RilevatorePuntiforme:TER-ANT_RilevatorePuntiforme-FumoSoffitto - 0luD01Zpz7Mhm_yKuomVn8 1		1,000				1,000		
	TER-ANT_RilevatorePuntiforme:TER-ANT_RilevatorePuntiforme-FumoSoffitto - 0luD01Zpz7Mhm_yKuomVmY 1		1,000				1,000		
	TER-ANT_RilevatorePuntiforme:TER-ANT_RilevatorePuntiforme-FumoSoffitto - 0luD01Zpz7Mhm_yKuomVmZ 1		1,000				1,000		
	TER-ANT_RilevatorePuntiforme:TER-ANT_RilevatorePuntiforme-FumoSoffitto - 0luD01Zpz7Mhm_yKuomVm4 1		1,000				1,000		
	TER-ANT_RilevatorePuntiforme:TER-ANT_RilevatorePuntiforme-FumoSoffitto - 0luD01Zpz7Mhm_yKuomVm5 1		1,000				1,000		
	TER-ANT_RilevatorePuntiforme:TER-ANT_RilevatorePuntiforme-FumoSoffitto - 0luD01Zpz7Mhm_yKuomV$k 1		1,000				1,000		
	TER-ANT_RilevatorePuntiforme:TER-ANT_RilevatorePuntiforme-FumoSoffitto - 0luD01Zpz7Mhm_yKuomV$l 1		1,000				1,000		
	Totale	cad					42,000	242,20000	10 172,40
70430	Fornitura e posa in opera di Base di continuità per rivelatore da 4" (serie 850)								
	A RIPORTARE IMPIANTI SPECIALI								**49 006,81**
	A RIPORTARE HALL AIRSIDE								**4 505 062,14**
	A RIPORTARE TERMINAL PARTENZE								***40 861 062,9***
	A RIPORTARE								41 114 519,54

COMPUTO METRICO ESTIMATIVO

L1 - TERMINAL

01 - TERMINAL PARTENZE

002 - HALL AIRSIDE

SPE - IMPIANTI SPECIALI

N. ARTICOLO	INDICAZIONE DEI LAVORI E DELLE PROVVISTE	U.M.	DIMENSIONI				QUANTITA'	PREZZO	IMPORTO
			SIMILI	LUNG.	LARG.	ALT.			
	RIPORTO								41 114 519,54
AP-E.IEL.086									
	TER-ANT_RilevatorePuntiforme:TER-ANT_RilevatorePuntiforme-FumoControsoffitto - 1r2eWqje1DTALX_HuzRBEs 1		1,000				1,000		
	Totale	cad					1,000	21,20000	21,20
70510	Fornitura e posa in opera di Base di continuità per rivelatore da 4" (serie 850)								
AP-E.IEL.086									
	TER-ANT_RilevatorePuntiforme:TER-ANT_RilevatorePuntiforme-FumoSoffitto - 2FdfMFTUPDv9FBFZSB$JAJ 1		1,000				1,000		
	TER-ANT_RilevatorePuntiforme:TER-ANT_RilevatorePuntiforme-FumoSoffitto - 0Bn_MbveT7hA12G0IbGjWC 1		1,000				1,000		
	TER-ANT_RilevatorePuntiforme:TER-ANT_RilevatorePuntiforme-FumoSoffitto - 0Bn_MbveT7hA12G0IbGjXe 1		1,000				1,000		
	TER-ANT_RilevatorePuntiforme:TER-ANT_RilevatorePuntiforme-FumoSoffitto - 0Bn_MbveT7hA12G0IbGjv0 1		1,000				1,000		
	TER-ANT_RilevatorePuntiforme:TER-ANT_RilevatorePuntiforme-FumoSoffitto - 0Bn_MbveT7hA12G0IbGjsb 1		1,000				1,000		
	TER-ANT_RilevatorePuntiforme:TER-ANT_RilevatorePuntiforme-FumoSoffitto - 0Bn_MbveT7hA12G0IbGjty 1		1,000				1,000		
	TER-ANT_RilevatorePuntiforme:TER-ANT_RilevatorePuntiforme-FumoSoffitto - 0Bn_MbveT7hA12G0IbGjqY 1		1,000				1,000		
	TER-ANT_RilevatorePuntiforme:TER-ANT_RilevatorePuntiforme-FumoSoffitto - 0Bn_MbveT7hA12G0IbGjqr 1		1,000				1,000		
	TER-ANT_RilevatorePuntiforme:TER-ANT_RilevatorePuntiforme-FumoSoffitto - 0Bn_MbveT7hA12G0IbGjTD 1		1,000				1,000		
	TER-ANT_RilevatorePuntiforme:TER-ANT_RilevatorePuntiforme-FumoSoffitto - 0Bn_MbveT7hA12G0IbGjOC 1		1,000				1,000		
	TER-ANT_RilevatorePuntiforme:TER-ANT_RilevatorePuntiforme-FumoSoffitto - 0Bn_MbveT7hA12G0IbGjPg 1		1,000				1,000		
	TER-ANT_RilevatorePuntiforme:TER-ANT_RilevatorePuntiforme-FumoSoffitto -		1,000				1,000		
	A RIPORTARE IMPIANTI SPECIALI								**49 028,01**
	A RIPORTARE HALL AIRSIDE								**4 505 083,34**
	A RIPORTARE TERMINAL PARTENZE								***40 861 084,1***
	A RIPORTARE								41 114 540,74

COMPUTO METRICO ESTIMATIVO

L1 - TERMINAL

01 - TERMINAL PARTENZE

002 - HALL AIRSIDE

SPE - IMPIANTI SPECIALI

N. ARTICOLO	INDICAZIONE DEI LAVORI E DELLE PROVVISTE	U.M.	DIMENSIONI				QUANTITA'	PREZZO	IMPORTO
			SIMILI	LUNG.	LARG.	ALT.			
	RIPORTO								41 114 540,74
	0Bn_MbveT7hA12G0IbGjP3 1								
	TER-ANT_RilevatorePuntiforme:TER-ANT_RilevatorePuntiforme-FumoSoffitto - 0Bn_MbveT7hA12G0IbGjMY 1		1,000				1,000		
	TER-ANT_RilevatorePuntiforme:TER-ANT_RilevatorePuntiforme-FumoSoffitto - 0Bn_MbveT7hA12G0IbGjNm 1		1,000				1,000		
	TER-ANT_RilevatorePuntiforme:TER-ANT_RilevatorePuntiforme-FumoSoffitto - 0Bn_MbveT7hA12G0IbGjKk 1		1,000				1,000		
	TER-ANT_RilevatorePuntiforme:TER-ANT_RilevatorePuntiforme-FumoSoffitto - 0Bn_MbveT7hA12G0IbGjKt 1		1,000				1,000		
	TER-ANT_RilevatorePuntiforme:TER-ANT_RilevatorePuntiforme-FumoSoffitto - 0Bn_MbveT7hA12G0IbGjKw 1		1,000				1,000		
	TER-ANT_RilevatorePuntiforme:TER-ANT_RilevatorePuntiforme-FumoSoffitto - 0Bn_MbveT7hA12G0IbGjLa 1		1,000				1,000		
	TER-ANT_RilevatorePuntiforme:TER-ANT_RilevatorePuntiforme-FumoSoffitto - 0Bn_MbveT7hA12G0IbGjLc 1		1,000				1,000		
	TER-ANT_RilevatorePuntiforme:TER-ANT_RilevatorePuntiforme-FumoSoffitto - 0Bn_MbveT7hA12G0IbGjLW 1		1,000				1,000		
	TER-ANT_RilevatorePuntiforme:TER-ANT_RilevatorePuntiforme-FumoSoffitto - 0Bn_MbveT7hA12G0IbGjLY 1		1,000				1,000		
	TER-ANT_RilevatorePuntiforme:TER-ANT_RilevatorePuntiforme-FumoSoffitto - 0Bn_MbveT7hA12G0IbGjLi 1		1,000				1,000		
	TER-ANT_RilevatorePuntiforme:TER-ANT_RilevatorePuntiforme-FumoSoffitto - 2afZ7iKFv8iRdB6wKa7tKI 1		1,000				1,000		
	TER-ANT_RilevatorePuntiforme:TER-ANT_RilevatorePuntiforme-FumoSoffitto - 2afZ7iKFv8iRdB6wKa7tKG 1		1,000				1,000		
	TER-ANT_RilevatorePuntiforme:TER-ANT_RilevatorePuntiforme-FumoSoffitto - 2afZ7iKFv8iRdB6wKa7tKU 1		1,000				1,000		
	TER-ANT_RilevatorePuntiforme:TER-ANT_RilevatorePuntiforme-FumoSoffitto - 2afZ7iKFv8iRdB6wKa7tKS 1		1,000				1,000		
	TER-ANT_RilevatorePuntiforme:TER-ANT_RilevatorePuntiforme-FumoSoffitto -		1,000				1,000		
	A RIPORTARE IMPIANTI SPECIALI								**49 028,01**
	A RIPORTARE HALL AIRSIDE								**4 505 083,34**
	A RIPORTARE TERMINAL PARTENZE								***40 861 084,1***
	A RIPORTARE								41 114 540,74

COMPUTO METRICO ESTIMATIVO

L1 - TERMINAL

01 - TERMINAL PARTENZE

002 - HALL AIRSIDE

SPE - IMPIANTI SPECIALI

N. ARTICOLO	INDICAZIONE DEI LAVORI E DELLE PROVVISTE	U.M.	DIMENSIONI				QUANTITA'	PREZZO	IMPORTO
			SIMILI	LUNG.	LARG.	ALT.			
	RIPORTO								41 114 540,74
	2afZ7iKFv8iRdB6wKa7tKQ 1								
	TER-ANT_RilevatorePuntiforme:TER-ANT_RilevatorePuntiforme-FumoSoffitto - 2afZ7iKFv8iRdB6wKa7tJg 1		1,000				1,000		
	TER-ANT_RilevatorePuntiforme:TER-ANT_RilevatorePuntiforme-FumoSoffitto - 2afZ7iKFv8iRdB6wKa7tJe 1		1,000				1,000		
	TER-ANT_RilevatorePuntiforme:TER-ANT_RilevatorePuntiforme-FumoSoffitto - 2afZ7iKFv8iRdB6wKa7tJs 1		1,000				1,000		
	TER-ANT_RilevatorePuntiforme:TER-ANT_RilevatorePuntiforme-FumoSoffitto - 2afZ7iKFv8iRdB6wKa7tJq 1		1,000				1,000		
	TER-ANT_RilevatorePuntiforme:TER-ANT_RilevatorePuntiforme-FumoSoffitto - 2afZ7iKFv8iRdB6wKa7tJo 1		1,000				1,000		
	TER-ANT_RilevatorePuntiforme:TER-ANT_RilevatorePuntiforme-FumoSoffitto - 0luD01Zpz7Mhm_yKuomVrF 1		1,000				1,000		
	TER-ANT_RilevatorePuntiforme:TER-ANT_RilevatorePuntiforme-FumoSoffitto - 0luD01Zpz7Mhm_yKuomVqF 1		1,000				1,000		
	TER-ANT_RilevatorePuntiforme:TER-ANT_RilevatorePuntiforme-FumoSoffitto - 0luD01Zpz7Mhm_yKuomVnF 1		1,000				1,000		
	TER-ANT_RilevatorePuntiforme:TER-ANT_RilevatorePuntiforme-FumoSoffitto - 0luD01Zpz7Mhm_yKuomVn8 1		1,000				1,000		
	TER-ANT_RilevatorePuntiforme:TER-ANT_RilevatorePuntiforme-FumoSoffitto - 0luD01Zpz7Mhm_yKuomVmY 1		1,000				1,000		
	TER-ANT_RilevatorePuntiforme:TER-ANT_RilevatorePuntiforme-FumoSoffitto - 0luD01Zpz7Mhm_yKuomVmZ 1		1,000				1,000		
	TER-ANT_RilevatorePuntiforme:TER-ANT_RilevatorePuntiforme-FumoSoffitto - 0luD01Zpz7Mhm_yKuomVm4 1		1,000				1,000		
	TER-ANT_RilevatorePuntiforme:TER-ANT_RilevatorePuntiforme-FumoSoffitto - 0luD01Zpz7Mhm_yKuomVm5 1		1,000				1,000		
	TER-ANT_RilevatorePuntiforme:TER-ANT_RilevatorePuntiforme-FumoSoffitto - 0luD01Zpz7Mhm_yKuomV$k 1		1,000				1,000		
	TER-ANT_RilevatorePuntiforme:TER-ANT_RilevatorePuntiforme-FumoSoffitto -		1,000				1,000		
	A RIPORTARE IMPIANTI SPECIALI								**49 028,01**
	A RIPORTARE HALL AIRSIDE								**4 505 083,34**
	A RIPORTARE TERMINAL PARTENZE								***40 861 084,1***
	A RIPORTARE								41 114 540,74

COMPUTO METRICO ESTIMATIVO

L1 - TERMINAL

01 - TERMINAL PARTENZE

002 - HALL AIRSIDE

SPE - IMPIANTI SPECIALI

N. ARTICOLO	INDICAZIONE DEI LAVORI E DELLE PROVVISTE	U.M.	DIMENSIONI				QUANTITA'	PREZZO	IMPORTO
			SIMILI	LUNG.	LARG.	ALT.			
	RIPORTO								41 114 540,74
	0luD01Zpz7Mhm_yKuomV$l 1								
	Totale	cad					42,000	21,20000	890,40
70520 AP-E.IEL.087	Fornitura e posa in opera di Pulsante a rottura di vetro indirizzabile per interno con isolatore a bordo, collegabile entro il loop digitale del sistema.								
	TER-ANT_PulsanteAllarmeIncendio:TER-ANT_PulsanteAllarmeIncendio - 0luD01Zpz7Mhm_yKuomVpa 1		1,000				1,000		
	TER-ANT_PulsanteAllarmeIncendio:TER-ANT_PulsanteAllarmeIncendio - 2nnnUmQa566g5LtdeY9scZ 1		1,000				1,000		
	TER-ANT_PulsanteAllarmeIncendio:TER-ANT_PulsanteAllarmeIncendio - 2nnnUmQa566g5LtdeY9sdu 1		1,000				1,000		
	TER-ANT_PulsanteAllarmeIncendio:TER-ANT_PulsanteAllarmeIncendio - 2nnnUmQa566g5LtdeY9sem 1		1,000				1,000		
	TER-ANT_PulsanteAllarmeIncendio:TER-ANT_PulsanteAllarmeIncendio - 2nnnUmQa566g5LtdeY9sef 1		1,000				1,000		
	TER-ANT_PulsanteAllarmeIncendio:TER-ANT_PulsanteAllarmeIncendio - 2nnnUmQa566g5LtdeY9seh 1		1,000				1,000		
	TER-ANT_PulsanteAllarmeIncendio:TER-ANT_PulsanteAllarmeIncendio - 2xyHgXPsrFE9sDvNA3n4lw 1		1,000				1,000		
	TER-ANT_PulsanteAllarmeIncendio:TER-ANT_PulsanteAllarmeIncendio - 2xyHgXPsrFE9sDvNA3n4ly 1		1,000				1,000		
	TER-ANT_PulsanteAllarmeIncendio:TER-ANT_PulsanteAllarmeIncendio - 2xyHgXPsrFE9sDvNA3n4lj 1		1,000				1,000		
	TER-ANT_PulsanteAllarmeIncendio:TER-ANT_PulsanteAllarmeIncendio - 2xyHgXPsrFE9sDvNA3n4ll 1		1,000				1,000		
	TER-ANT_PulsanteAllarmeIncendio:TER-ANT_PulsanteAllarmeIncendio - 0qyoOAL2v0POHCctnPZ4X3 1		1,000				1,000		
	TER-ANT_PulsanteAllarmeIncendio:TER-ANT_PulsanteAllarmeIncendio - 15Y1$XURr63QLeC4RPHJ7t 1		1,000				1,000		
	TER-ANT_PulsanteAllarmeIncendio:TER-ANT_PulsanteAllarmeIncendio -		1,000				1,000		
	A RIPORTARE IMPIANTI SPECIALI								**49 918,41**
	A RIPORTARE HALL AIRSIDE								**4 505 973,74**
	A RIPORTARE TERMINAL PARTENZE								***40 861 974,5***
	A RIPORTARE								41 115 431,14

COMPUTO METRICO ESTIMATIVO

L1 - TERMINAL

01 - TERMINAL PARTENZE

002 - HALL AIRSIDE

SPE - IMPIANTI SPECIALI

N. ARTICOLO	INDICAZIONE DEI LAVORI E DELLE PROVVISTE	U.M.	DIMENSIONI				QUANTITA'	PREZZO	IMPORTO
			SIMILI	LUNG.	LARG.	ALT.			
	RIPORTO								41 115 431,14
	27nfdFMA92qgRo$mMsbgbn 1								
	TER-ANT_PulsanteAllarmeIncendio:TER-ANT_PulsanteAllarmeIncendio - 27nfdFMA92qgRo$mMsbgvK 1		1,000				1,000		
	TER-ANT_PulsanteAllarmeIncendio:TER-ANT_PulsanteAllarmeIncendio - 1IiXn$s7T7cgvb99S3mEtL 1		1,000				1,000		
	TER-ANT_PulsanteAllarmeIncendio:TER-ANT_PulsanteAllarmeIncendio - 1o5kYqGUn4v82QLVh0fhxP 1		1,000				1,000		
	TER-ANT_PulsanteAllarmeIncendio:TER-ANT_PulsanteAllarmeIncendio - 2C2ZUJSLb4BOOnvqaECbIa 1		1,000				1,000		
	TER-ANT_PulsanteAllarmeIncendio:TER-ANT_PulsanteAllarmeIncendio - 3UcKM0R3H9KP8HuNITXyYz 1		1,000				1,000		
	TER-ANT_PulsanteAllarmeIncendio:TER-ANT_PulsanteAllarmeIncendio - 0z3b7jZCT4NwMoRQJLKTkQ 1		1,000				1,000		
	TER-ANT_PulsanteAllarmeIncendio:TER-ANT_PulsanteAllarmeIncendio - 38HZco7856zO5mOBUdIVMS 1		1,000				1,000		
	TER-ANT_PulsanteAllarmeIncendio:TER-ANT_PulsanteAllarmeIncendio - 0A8zO8j8z7jh0DYbALSnYr 1		1,000				1,000		
	TER-ANT_PulsanteAllarmeIncendio:TER-ANT_PulsanteAllarmeIncendio - 3TTkAkTQ5EOOmTGCcPm91h 1		1,000				1,000		
	TER-ANT_PulsanteAllarmeIncendio:TER-ANT_PulsanteAllarmeIncendio - 2sXyqqSs12Vxy8kLsgqESe 1		1,000				1,000		
	TER-ANT_PulsanteAllarmeIncendio:TER-ANT_PulsanteAllarmeIncendio - 2sXyqqSs12Vxy8kLsgqE2D 1		1,000				1,000		
	TER-ANT_PulsanteAllarmeIncendio:TER-ANT_PulsanteAllarmeIncendio - 2sXyqqSs12Vxy8kLsgqE2h 1		1,000				1,000		
	TER-ANT_PulsanteAllarmeIncendio:TER-ANT_PulsanteAllarmeIncendio - 2sXyqqSs12Vxy8kLsgqE6q 1		1,000				1,000		
	TER-ANT_PulsanteAllarmeIncendio:TER-ANT_PulsanteAllarmeIncendio - 0y5CYaF4H1jxoalLv5WD5g 1		1,000				1,000		
	TER-ANT_PulsanteAllarmeIncendio:TER-ANT_PulsanteAllarmeIncendio -		1,000				1,000		
	A RIPORTARE IMPIANTI SPECIALI								**49 918,41**
	A RIPORTARE HALL AIRSIDE								**4 505 973,74**
	A RIPORTARE TERMINAL PARTENZE								***40 861 974,5***
	A RIPORTARE								41 115 431,14

COMPUTO METRICO ESTIMATIVO

L1 - TERMINAL

01 - TERMINAL PARTENZE

002 - HALL AIRSIDE

SPE - IMPIANTI SPECIALI

N. ARTICOLO	INDICAZIONE DEI LAVORI E DELLE PROVVISTE	U.M.	DIMENSIONI				QUANTITA'	PREZZO	IMPORTO
			SIMILI	LUNG.	LARG.	ALT.			
	RIPORTO								41 115 431,14
	0y5CYaF4H1jxoalLv5WD7t 1								
	TER-ANT_PulsanteAllarmeIncendio:TER-ANT_PulsanteAllarmeIncendio - 0y5CYaF4H1jxoalLv5WD0u 1		1,000				1,000		
	TER-ANT_PulsanteAllarmeIncendio:TER-ANT_PulsanteAllarmeIncendio - 0s_IfwOjH8LwmnYe897KLJ 1		1,000				1,000		
	TER-ANT_PulsanteAllarmeIncendio:TER-ANT_PulsanteAllarmeIncendio - 0s_IfwOjH8LwmnYe897K0t 1		1,000				1,000		
	TER-ANT_PulsanteAllarmeIncendio:TER-ANT_PulsanteAllarmeIncendio - 1dfN38gyXBkhpsFOI3VCOT 1		1,000				1,000		
	TER-ANT_PulsanteAllarmeIncendio:TER-ANT_PulsanteAllarmeIncendio - 1dfN38gyXBkhpsFOI3VCRf 1		1,000				1,000		
	TER-ANT_PulsanteAllarmeIncendio:TER-ANT_PulsanteAllarmeIncendio - 2aeLoF$5HFVh2T8P2h$tMq 1		1,000				1,000		
	TER-ANT_PulsanteAllarmeIncendio:TER-ANT_PulsanteAllarmeIncendio - 1$i3msb5z1Wxn3R66z5kjq 1		1,000				1,000		
	TER-ANT_PulsanteAllarmeIncendio:TER-ANT_PulsanteAllarmeIncendio - 1wRdcvj4z8hPaZj53MFnyU 1		1,000				1,000		
	TER-ANT_PulsanteAllarmeIncendio:TER-ANT_PulsanteAllarmeIncendio - 0hu5ufe21FnvdgH5qPzU_q 1		1,000				1,000		
	Totale	cad					37,000	239,37000	8 856,69
70530 AP-E.IEL.090	Fornitura e posa in opera di Avvisatore acustico con VAD a parete indirizzabile IP55. Corpo Rosso. Led Bianco. EN54-3, 23, 17 (W-2.4-7.5). Emissione sonora @ 1 m 100 dBA.Con microfono e sensore luminoso integrati per funzioni di auto-diagnosi.								
	TER-ANT_TargaOtticoAcustica:TER-ANT_TargaOtticoAcustica - 0luD01Zpz7Mhm_yKuomVph 1		1,000				1,000		
	TER-ANT_TargaOtticoAcustica:TER-ANT_TargaOtticoAcustica - 2nnnUmQa566g5LtdeY9scY 1		1,000				1,000		
	TER-ANT_TargaOtticoAcustica:TER-ANT_TargaOtticoAcustica - 2nnnUmQa566g5LtdeY9sd$ 1		1,000				1,000		
	A RIPORTARE IMPIANTI SPECIALI								**58 775,10**
	A RIPORTARE HALL AIRSIDE								**4 514 830,43**
	A RIPORTARE TERMINAL PARTENZE								***40 870 831,2***
	A RIPORTARE								41 124 287,83

COMPUTO METRICO ESTIMATIVO

L1 - TERMINAL

01 - TERMINAL PARTENZE

002 - HALL AIRSIDE

SPE - IMPIANTI SPECIALI

N. ARTICOLO	INDICAZIONE DEI LAVORI E DELLE PROVVISTE	U.M.	DIMENSIONI				QUANTITA'	PREZZO	IMPORTO
			SIMILI	LUNG.	LARG.	ALT.			
	RIPORTO								41 124 287,83
	TER-ANT_TargaOtticoAcustica:TER-ANT_TargaOtticoAcustica - 2nnnUmQa566g5LtdeY9set 1		1,000				1,000		
	TER-ANT_TargaOtticoAcustica:TER-ANT_TargaOtticoAcustica - 2nnnUmQa566g5LtdeY9see 1		1,000				1,000		
	TER-ANT_TargaOtticoAcustica:TER-ANT_TargaOtticoAcustica - 2nnnUmQa566g5LtdeY9seg 1		1,000				1,000		
	TER-ANT_TargaOtticoAcustica:TER-ANT_TargaOtticoAcustica - 2xyHgXPsrFE9sDvNA3n4lv 1		1,000				1,000		
	TER-ANT_TargaOtticoAcustica:TER-ANT_TargaOtticoAcustica - 2xyHgXPsrFE9sDvNA3n4lx 1		1,000				1,000		
	TER-ANT_TargaOtticoAcustica:TER-ANT_TargaOtticoAcustica - 2xyHgXPsrFE9sDvNA3n4li 1		1,000				1,000		
	TER-ANT_TargaOtticoAcustica:TER-ANT_TargaOtticoAcustica - 2xyHgXPsrFE9sDvNA3n4lk 1		1,000				1,000		
	TER-ANT_TargaOtticoAcustica:TER-ANT_TargaOtticoAcustica - 0qyoOAL2v0POHCctnPZ4X2 1		1,000				1,000		
	TER-ANT_TargaOtticoAcustica:TER-ANT_TargaOtticoAcustica - 15Y1$XURr63QLeC4RPHJ7u 1		1,000				1,000		
	TER-ANT_TargaOtticoAcustica:TER-ANT_TargaOtticoAcustica - 27nfdFMA92qgRo$mMsbgbm 1		1,000				1,000		
	TER-ANT_TargaOtticoAcustica:TER-ANT_TargaOtticoAcustica - 27nfdFMA92qgRo$mMsbgvJ 1		1,000				1,000		
	TER-ANT_TargaOtticoAcustica:TER-ANT_TargaOtticoAcustica - 1IiXn$s7T7cgvb99S3mEtI 1		1,000				1,000		
	TER-ANT_TargaOtticoAcustica:TER-ANT_TargaOtticoAcustica - 1o5kYqGUn4v82QLVh0fhxO 1		1,000				1,000		
	TER-ANT_TargaOtticoAcustica:TER-ANT_TargaOtticoAcustica - 2C2ZUJSLb4BOOnvqaECbIZ 1		1,000				1,000		
	TER-ANT_TargaOtticoAcustica:TER-ANT_TargaOtticoAcustica - 3UcKM0R3H9KP8HuNITXyY_ 1		1,000				1,000		
	A RIPORTARE IMPIANTI SPECIALI								**58 775,10**
	A RIPORTARE HALL AIRSIDE								**4 514 830,43**
	A RIPORTARE TERMINAL PARTENZE								***40 870 831,2***
	A RIPORTARE								41 124 287,83

COMPUTO METRICO ESTIMATIVO

L1 - TERMINAL

01 - TERMINAL PARTENZE

002 - HALL AIRSIDE

SPE - IMPIANTI SPECIALI

N. ARTICOLO	INDICAZIONE DEI LAVORI E DELLE PROVVISTE	U.M.	DIMENSIONI				QUANTITA'	PREZZO	IMPORTO
			SIMILI	LUNG.	LARG.	ALT.			
	RIPORTO								41 124 287,83
	TER-ANT_TargaOtticoAcustica:TER-ANT_TargaOtticoAcustica - 0z3b7jZCT4NwMoRQJLKTkL 1		1,000				1,000		
	TER-ANT_TargaOtticoAcustica:TER-ANT_TargaOtticoAcustica - 38HZco7856zO5mOBUdIVMV 1		1,000				1,000		
	TER-ANT_TargaOtticoAcustica:TER-ANT_TargaOtticoAcustica - 0A8zO8j8z7jh0DYbALSnYq 1		1,000				1,000		
	TER-ANT_TargaOtticoAcustica:TER-ANT_TargaOtticoAcustica - 3TTkAkTQ5EOOmTGCcPm91e 1		1,000				1,000		
	TER-ANT_TargaOtticoAcustica:TER-ANT_TargaOtticoAcustica - 2sXyqqSs12Vxy8kLsgqESl 1		1,000				1,000		
	TER-ANT_TargaOtticoAcustica:TER-ANT_TargaOtticoAcustica - 2sXyqqSs12Vxy8kLsgqE2C 1		1,000				1,000		
	TER-ANT_TargaOtticoAcustica:TER-ANT_TargaOtticoAcustica - 2sXyqqSs12Vxy8kLsgqE2g 1		1,000				1,000		
	TER-ANT_TargaOtticoAcustica:TER-ANT_TargaOtticoAcustica - 2sXyqqSs12Vxy8kLsgqE6B 1		1,000				1,000		
	TER-ANT_TargaOtticoAcustica:TER-ANT_TargaOtticoAcustica - 0y5CYaF4H1jxoalLv5WD5r 1		1,000				1,000		
	TER-ANT_TargaOtticoAcustica:TER-ANT_TargaOtticoAcustica - 0y5CYaF4H1jxoalLv5WD7s 1		1,000				1,000		
	TER-ANT_TargaOtticoAcustica:TER-ANT_TargaOtticoAcustica - 0y5CYaF4H1jxoalLv5WD0x 1		1,000				1,000		
	TER-ANT_TargaOtticoAcustica:TER-ANT_TargaOtticoAcustica - 0s_IfwOjH8LwmnYe897KLI 1		1,000				1,000		
	TER-ANT_TargaOtticoAcustica:TER-ANT_TargaOtticoAcustica - 0s_IfwOjH8LwmnYe897K0s 1		1,000				1,000		
	TER-ANT_TargaOtticoAcustica:TER-ANT_TargaOtticoAcustica - 1dfN38gyXBkhpsFOI3VCOS 1		1,000				1,000		
	TER-ANT_TargaOtticoAcustica:TER-ANT_TargaOtticoAcustica - 1dfN38gyXBkhpsFOI3VCRe 1		1,000				1,000		
	A RIPORTARE IMPIANTI SPECIALI								**58 775,10**
	A RIPORTARE HALL AIRSIDE								**4 514 830,43**
	A RIPORTARE TERMINAL PARTENZE								***40 870 831,2***
	A RIPORTARE								41 124 287,83

COMPUTO METRICO ESTIMATIVO

L1 - TERMINAL

01 - TERMINAL PARTENZE

002 - HALL AIRSIDE

SPE - IMPIANTI SPECIALI

N. ARTICOLO	INDICAZIONE DEI LAVORI E DELLE PROVVISTE	U.M.	DIMENSIONI				QUANTITA'	PREZZO	IMPORTO
			SIMILI	LUNG.	LARG.	ALT.			
	RIPORTO								41 124 287,83
	TER-ANT_TargaOtticoAcustica:TER-ANT_TargaOtticoAcustica - 2aeLoF$5HFVh2T8P2h$tMr 1		1,000				1,000		
	TER-ANT_TargaOtticoAcustica:TER-ANT_TargaOtticoAcustica - 1$i3msb5z1Wxn3R66z5kjr 1		1,000				1,000		
	TER-ANT_TargaOtticoAcustica:TER-ANT_TargaOtticoAcustica - 1wRdcvj4z8hPaZj53MFnyT 1		1,000				1,000		
	TER-ANT_TargaOtticoAcustica:TER-ANT_TargaOtticoAcustica - 0hu5ufe21FnvdgH5qPzU_r 1		1,000				1,000		
	Totale	cad					37,000	629,12000	23 277,44
73300 NP.AV.PA.IE.002	Impianto elettrico per punto luce, alimentazione circuito ... ento e fissaggio. Punto luce singolo, apparecchi ordinari.								
	TER-ANT_AlimentatoreIRAI:TER-ANT_AlimentatoreIRAI - 2Q7AcbE1D7bhqIb1gEKI03 1		1,000				1,000		
	TER-ANT_AlimentatoreIRAI:TER-ANT_AlimentatoreIRAI - 2Q7AcbE1D7bhqIb1gEKI0C 1		1,000				1,000		
	TER-ANT_AlimentatoreIRAI:TER-ANT_AlimentatoreIRAI - 2Q7AcbE1D7bhqIb1gEKI0D 1		1,000				1,000		
	Totale	cad					3,000	108,74304	326,23
74010 AP-E.IEL.166	Derivazione da incasso per impianti di segnalazione o di comunicazione realizzate con tubo protettivo flessibile o rigido .....ntrollo:- attacco per apparecchiature di segnalazione incendio o EVAC, comprensiva di linea di alimentazione e segnalazione								
	TER-ANT_RilevatorePuntiforme:TER-ANT_RilevatorePuntiforme-FumoControsoffitto - 1r2eWqje1DTALX_HuzRBEs 1		1,000				1,000		
	Totale	cad					1,000	42,03000	42,03
74090 AP-E.IEL.166	Derivazione da incasso per impianti di segnalazione o di comunicazione realizzate con tubo protettivo flessibile o rigido .....ntrollo:- attacco per apparecchiature di segnalazione incendio o EVAC, comprensiva di linea di alimentazione e segnalazione								
	A RIPORTARE IMPIANTI SPECIALI								**82 420,80**
	A RIPORTARE HALL AIRSIDE								**4 538 476,13**
	A RIPORTARE TERMINAL PARTENZE								***40 894 476,9***
	A RIPORTARE								41 147 933,53

COMPUTO METRICO ESTIMATIVO

L1 - TERMINAL

01 - TERMINAL PARTENZE

002 - HALL AIRSIDE

SPE - IMPIANTI SPECIALI

N. ARTICOLO	INDICAZIONE DEI LAVORI E DELLE PROVVISTE	U.M.	DIMENSIONI				QUANTITA'	PREZZO	IMPORTO
			SIMILI	LUNG.	LARG.	ALT.			
	RIPORTO								41 147 933,53
	TER-ANT_RilevatorePuntiforme:TER-ANT_RilevatorePuntiforme-FumoSoffitto - 2FdfMFTUPDv9FBFZSB$JAJ 1		1,000				1,000		
	TER-ANT_RilevatorePuntiforme:TER-ANT_RilevatorePuntiforme-FumoSoffitto - 0Bn_MbveT7hA12G0IbGjWC 1		1,000				1,000		
	TER-ANT_RilevatorePuntiforme:TER-ANT_RilevatorePuntiforme-FumoSoffitto - 0Bn_MbveT7hA12G0IbGjXe 1		1,000				1,000		
	TER-ANT_RilevatorePuntiforme:TER-ANT_RilevatorePuntiforme-FumoSoffitto - 0Bn_MbveT7hA12G0IbGjv0 1		1,000				1,000		
	TER-ANT_RilevatorePuntiforme:TER-ANT_RilevatorePuntiforme-FumoSoffitto - 0Bn_MbveT7hA12G0IbGjsb 1		1,000				1,000		
	TER-ANT_RilevatorePuntiforme:TER-ANT_RilevatorePuntiforme-FumoSoffitto - 0Bn_MbveT7hA12G0IbGjty 1		1,000				1,000		
	TER-ANT_RilevatorePuntiforme:TER-ANT_RilevatorePuntiforme-FumoSoffitto - 0Bn_MbveT7hA12G0IbGjqY 1		1,000				1,000		
	TER-ANT_RilevatorePuntiforme:TER-ANT_RilevatorePuntiforme-FumoSoffitto - 0Bn_MbveT7hA12G0IbGjqr 1		1,000				1,000		
	TER-ANT_RilevatorePuntiforme:TER-ANT_RilevatorePuntiforme-FumoSoffitto - 0Bn_MbveT7hA12G0IbGjTD 1		1,000				1,000		
	TER-ANT_RilevatorePuntiforme:TER-ANT_RilevatorePuntiforme-FumoSoffitto - 0Bn_MbveT7hA12G0IbGjOC 1		1,000				1,000		
	TER-ANT_RilevatorePuntiforme:TER-ANT_RilevatorePuntiforme-FumoSoffitto - 0Bn_MbveT7hA12G0IbGjPg 1		1,000				1,000		
	TER-ANT_RilevatorePuntiforme:TER-ANT_RilevatorePuntiforme-FumoSoffitto - 0Bn_MbveT7hA12G0IbGjP3 1		1,000				1,000		
	TER-ANT_RilevatorePuntiforme:TER-ANT_RilevatorePuntiforme-FumoSoffitto - 0Bn_MbveT7hA12G0IbGjMY 1		1,000				1,000		
	TER-ANT_RilevatorePuntiforme:TER-ANT_RilevatorePuntiforme-FumoSoffitto - 0Bn_MbveT7hA12G0IbGjNm 1		1,000				1,000		
	TER-ANT_RilevatorePuntiforme:TER-ANT_RilevatorePuntiforme-FumoSoffitto - 0Bn_MbveT7hA12G0IbGjKk 1		1,000				1,000		
	A RIPORTARE IMPIANTI SPECIALI								**82 420,80**
	A RIPORTARE HALL AIRSIDE								**4 538 476,13**
	A RIPORTARE TERMINAL PARTENZE								***40 894 476,9***
	A RIPORTARE								41 147 933,53

COMPUTO METRICO ESTIMATIVO

L1 - TERMINAL

01 - TERMINAL PARTENZE

002 - HALL AIRSIDE

SPE - IMPIANTI SPECIALI

N. ARTICOLO	INDICAZIONE DEI LAVORI E DELLE PROVVISTE	U.M.	DIMENSIONI				QUANTITA'	PREZZO	IMPORTO
			SIMILI	LUNG.	LARG.	ALT.			
	RIPORTO								41 147 933,53
	TER-ANT_RilevatorePuntiforme:TER-ANT_RilevatorePuntiforme-FumoSoffitto - 0Bn_MbveT7hA12G0IbGjKt 1		1,000				1,000		
	TER-ANT_RilevatorePuntiforme:TER-ANT_RilevatorePuntiforme-FumoSoffitto - 0Bn_MbveT7hA12G0IbGjKw 1		1,000				1,000		
	TER-ANT_RilevatorePuntiforme:TER-ANT_RilevatorePuntiforme-FumoSoffitto - 0Bn_MbveT7hA12G0IbGjLa 1		1,000				1,000		
	TER-ANT_RilevatorePuntiforme:TER-ANT_RilevatorePuntiforme-FumoSoffitto - 0Bn_MbveT7hA12G0IbGjLc 1		1,000				1,000		
	TER-ANT_RilevatorePuntiforme:TER-ANT_RilevatorePuntiforme-FumoSoffitto - 0Bn_MbveT7hA12G0IbGjLW 1		1,000				1,000		
	TER-ANT_RilevatorePuntiforme:TER-ANT_RilevatorePuntiforme-FumoSoffitto - 0Bn_MbveT7hA12G0IbGjLY 1		1,000				1,000		
	TER-ANT_RilevatorePuntiforme:TER-ANT_RilevatorePuntiforme-FumoSoffitto - 0Bn_MbveT7hA12G0IbGjLi 1		1,000				1,000		
	TER-ANT_RilevatorePuntiforme:TER-ANT_RilevatorePuntiforme-FumoSoffitto - 2afZ7iKFv8iRdB6wKa7tKI 1		1,000				1,000		
	TER-ANT_RilevatorePuntiforme:TER-ANT_RilevatorePuntiforme-FumoSoffitto - 2afZ7iKFv8iRdB6wKa7tKG 1		1,000				1,000		
	TER-ANT_RilevatorePuntiforme:TER-ANT_RilevatorePuntiforme-FumoSoffitto - 2afZ7iKFv8iRdB6wKa7tKU 1		1,000				1,000		
	TER-ANT_RilevatorePuntiforme:TER-ANT_RilevatorePuntiforme-FumoSoffitto - 2afZ7iKFv8iRdB6wKa7tKS 1		1,000				1,000		
	TER-ANT_RilevatorePuntiforme:TER-ANT_RilevatorePuntiforme-FumoSoffitto - 2afZ7iKFv8iRdB6wKa7tKQ 1		1,000				1,000		
	TER-ANT_RilevatorePuntiforme:TER-ANT_RilevatorePuntiforme-FumoSoffitto - 2afZ7iKFv8iRdB6wKa7tJg 1		1,000				1,000		
	TER-ANT_RilevatorePuntiforme:TER-ANT_RilevatorePuntiforme-FumoSoffitto - 2afZ7iKFv8iRdB6wKa7tJe 1		1,000				1,000		
	TER-ANT_RilevatorePuntiforme:TER-ANT_RilevatorePuntiforme-FumoSoffitto - 2afZ7iKFv8iRdB6wKa7tJs 1		1,000				1,000		
	A RIPORTARE IMPIANTI SPECIALI								**82 420,80**
	A RIPORTARE HALL AIRSIDE								**4 538 476,13**
	A RIPORTARE TERMINAL PARTENZE								***40 894 476,9***
	A RIPORTARE								41 147 933,53

COMPUTO METRICO ESTIMATIVO

L1 - TERMINAL

01 - TERMINAL PARTENZE

002 - HALL AIRSIDE

SPE - IMPIANTI SPECIALI

N. ARTICOLO	INDICAZIONE DEI LAVORI E DELLE PROVVISTE	U.M.	DIMENSIONI				QUANTITA'	PREZZO	IMPORTO
			SIMILI	LUNG.	LARG.	ALT.			
	RIPORTO								41 147 933,53
	TER-ANT_RilevatorePuntiforme:TER-ANT_RilevatorePuntiforme-FumoSoffitto - 2afZ7iKFv8iRdB6wKa7tJq 1		1,000				1,000		
	TER-ANT_RilevatorePuntiforme:TER-ANT_RilevatorePuntiforme-FumoSoffitto - 2afZ7iKFv8iRdB6wKa7tJo 1		1,000				1,000		
	TER-ANT_RilevatorePuntiforme:TER-ANT_RilevatorePuntiforme-FumoSoffitto - 0luD01Zpz7Mhm_yKuomVrF 1		1,000				1,000		
	TER-ANT_RilevatorePuntiforme:TER-ANT_RilevatorePuntiforme-FumoSoffitto - 0luD01Zpz7Mhm_yKuomVqF 1		1,000				1,000		
	TER-ANT_RilevatorePuntiforme:TER-ANT_RilevatorePuntiforme-FumoSoffitto - 0luD01Zpz7Mhm_yKuomVnF 1		1,000				1,000		
	TER-ANT_RilevatorePuntiforme:TER-ANT_RilevatorePuntiforme-FumoSoffitto - 0luD01Zpz7Mhm_yKuomVn8 1		1,000				1,000		
	TER-ANT_RilevatorePuntiforme:TER-ANT_RilevatorePuntiforme-FumoSoffitto - 0luD01Zpz7Mhm_yKuomVmY 1		1,000				1,000		
	TER-ANT_RilevatorePuntiforme:TER-ANT_RilevatorePuntiforme-FumoSoffitto - 0luD01Zpz7Mhm_yKuomVmZ 1		1,000				1,000		
	TER-ANT_RilevatorePuntiforme:TER-ANT_RilevatorePuntiforme-FumoSoffitto - 0luD01Zpz7Mhm_yKuomVm4 1		1,000				1,000		
	TER-ANT_RilevatorePuntiforme:TER-ANT_RilevatorePuntiforme-FumoSoffitto - 0luD01Zpz7Mhm_yKuomVm5 1		1,000				1,000		
	TER-ANT_RilevatorePuntiforme:TER-ANT_RilevatorePuntiforme-FumoSoffitto - 0luD01Zpz7Mhm_yKuomV$k 1		1,000				1,000		
	TER-ANT_RilevatorePuntiforme:TER-ANT_RilevatorePuntiforme-FumoSoffitto - 0luD01Zpz7Mhm_yKuomV$l 1		1,000				1,000		
	Totale	cad					42,000	42,03000	1 765,26
74170 AP-E.IEL.166	Derivazione da incasso per impianti di segnalazione o di comunicazione realizzate con tubo protettivo flessibile o rigido .....ntrollo:- attacco per apparecchiature di segnalazione incendio o EVAC, comprensiva di linea di alimentazione e segnalazione								
	TER-ANT_RilevatorePuntiforme:TER-ANT_RilevatorePuntiforme-FumoControsoffitto		1,000				1,000		
	A RIPORTARE IMPIANTI SPECIALI								**84 186,06**
	A RIPORTARE HALL AIRSIDE								**4 540 241,39**
	A RIPORTARE TERMINAL PARTENZE								***40 896 242,1***
	A RIPORTARE								41 149 698,79

COMPUTO METRICO ESTIMATIVO

L1 - TERMINAL

01 - TERMINAL PARTENZE

002 - HALL AIRSIDE

SPE - IMPIANTI SPECIALI

N. ARTICOLO	INDICAZIONE DEI LAVORI E DELLE PROVVISTE	U.M.	DIMENSIONI				QUANTITA'	PREZZO	IMPORTO
			SIMILI	LUNG.	LARG.	ALT.			
	RIPORTO								41 149 698,79
	- 1r2eWqje1DTALX_HuzRBEs 1								
	Totale	cad					1,000	42,03000	42,03
74400 AP-E.IEL.166	Derivazione da incasso per impianti di segnalazione o di comunicazione realizzate con tubo protettivo flessibile o rigido .....ntrollo:- attacco per apparecchiature di segnalazione incendio o EVAC, comprensiva di linea di alimentazione e segnalazione								
	TER-ANT_RilevatorePuntiforme:TER-ANT_RilevatorePuntiforme-FumoControsoffitto - 1r2eWqje1DTALX_HuzRBEs 1		1,000				1,000		
	Totale	cad					1,000	42,03000	42,03
74480 AP-E.IEL.166	Derivazione da incasso per impianti di segnalazione o di comunicazione realizzate con tubo protettivo flessibile o rigido .....ntrollo:- attacco per apparecchiature di segnalazione incendio o EVAC, comprensiva di linea di alimentazione e segnalazione								
	TER-ANT_RilevatorePuntiforme:TER-ANT_RilevatorePuntiforme-FumoSoffitto - 2FdfMFTUPDv9FBFZSB$JAJ 1		1,000				1,000		
	TER-ANT_RilevatorePuntiforme:TER-ANT_RilevatorePuntiforme-FumoSoffitto - 0Bn_MbveT7hA12G0IbGjWC 1		1,000				1,000		
	TER-ANT_RilevatorePuntiforme:TER-ANT_RilevatorePuntiforme-FumoSoffitto - 0Bn_MbveT7hA12G0IbGjXe 1		1,000				1,000		
	TER-ANT_RilevatorePuntiforme:TER-ANT_RilevatorePuntiforme-FumoSoffitto - 0Bn_MbveT7hA12G0IbGjv0 1		1,000				1,000		
	TER-ANT_RilevatorePuntiforme:TER-ANT_RilevatorePuntiforme-FumoSoffitto - 0Bn_MbveT7hA12G0IbGjsb 1		1,000				1,000		
	TER-ANT_RilevatorePuntiforme:TER-ANT_RilevatorePuntiforme-FumoSoffitto - 0Bn_MbveT7hA12G0IbGjty 1		1,000				1,000		
	TER-ANT_RilevatorePuntiforme:TER-ANT_RilevatorePuntiforme-FumoSoffitto - 0Bn_MbveT7hA12G0IbGjqY 1		1,000				1,000		
	TER-ANT_RilevatorePuntiforme:TER-ANT_RilevatorePuntiforme-FumoSoffitto - 0Bn_MbveT7hA12G0IbGjqr 1		1,000				1,000		
	A RIPORTARE IMPIANTI SPECIALI								**84 270,12**
	A RIPORTARE HALL AIRSIDE								**4 540 325,45**
	A RIPORTARE TERMINAL PARTENZE								***40 896 326,2***
	A RIPORTARE								41 149 782,85

COMPUTO METRICO ESTIMATIVO

L1 - TERMINAL

01 - TERMINAL PARTENZE

002 - HALL AIRSIDE

SPE - IMPIANTI SPECIALI

N. ARTICOLO	INDICAZIONE DEI LAVORI E DELLE PROVVISTE	U.M.	DIMENSIONI				QUANTITA'	PREZZO	IMPORTO
			SIMILI	LUNG.	LARG.	ALT.			
	RIPORTO								41 149 782,85
	TER-ANT_RilevatorePuntiforme:TER-ANT_RilevatorePuntiforme-FumoSoffitto - 0Bn_MbveT7hA12G0IbGjTD 1		1,000				1,000		
	TER-ANT_RilevatorePuntiforme:TER-ANT_RilevatorePuntiforme-FumoSoffitto - 0Bn_MbveT7hA12G0IbGjOC 1		1,000				1,000		
	TER-ANT_RilevatorePuntiforme:TER-ANT_RilevatorePuntiforme-FumoSoffitto - 0Bn_MbveT7hA12G0IbGjPg 1		1,000				1,000		
	TER-ANT_RilevatorePuntiforme:TER-ANT_RilevatorePuntiforme-FumoSoffitto - 0Bn_MbveT7hA12G0IbGjP3 1		1,000				1,000		
	TER-ANT_RilevatorePuntiforme:TER-ANT_RilevatorePuntiforme-FumoSoffitto - 0Bn_MbveT7hA12G0IbGjMY 1		1,000				1,000		
	TER-ANT_RilevatorePuntiforme:TER-ANT_RilevatorePuntiforme-FumoSoffitto - 0Bn_MbveT7hA12G0IbGjNm 1		1,000				1,000		
	TER-ANT_RilevatorePuntiforme:TER-ANT_RilevatorePuntiforme-FumoSoffitto - 0Bn_MbveT7hA12G0IbGjKk 1		1,000				1,000		
	TER-ANT_RilevatorePuntiforme:TER-ANT_RilevatorePuntiforme-FumoSoffitto - 0Bn_MbveT7hA12G0IbGjKt 1		1,000				1,000		
	TER-ANT_RilevatorePuntiforme:TER-ANT_RilevatorePuntiforme-FumoSoffitto - 0Bn_MbveT7hA12G0IbGjKw 1		1,000				1,000		
	TER-ANT_RilevatorePuntiforme:TER-ANT_RilevatorePuntiforme-FumoSoffitto - 0Bn_MbveT7hA12G0IbGjLa 1		1,000				1,000		
	TER-ANT_RilevatorePuntiforme:TER-ANT_RilevatorePuntiforme-FumoSoffitto - 0Bn_MbveT7hA12G0IbGjLc 1		1,000				1,000		
	TER-ANT_RilevatorePuntiforme:TER-ANT_RilevatorePuntiforme-FumoSoffitto - 0Bn_MbveT7hA12G0IbGjLW 1		1,000				1,000		
	TER-ANT_RilevatorePuntiforme:TER-ANT_RilevatorePuntiforme-FumoSoffitto - 0Bn_MbveT7hA12G0IbGjLY 1		1,000				1,000		
	TER-ANT_RilevatorePuntiforme:TER-ANT_RilevatorePuntiforme-FumoSoffitto - 0Bn_MbveT7hA12G0IbGjLi 1		1,000				1,000		
	TER-ANT_RilevatorePuntiforme:TER-ANT_RilevatorePuntiforme-FumoSoffitto - 2afZ7iKFv8iRdB6wKa7tKI 1		1,000				1,000		
	A RIPORTARE IMPIANTI SPECIALI								**84 270,12**
	A RIPORTARE HALL AIRSIDE								**4 540 325,45**
	A RIPORTARE TERMINAL PARTENZE								***40 896 326,2***
	A RIPORTARE								41 149 782,85

COMPUTO METRICO ESTIMATIVO

L1 - TERMINAL

01 - TERMINAL PARTENZE

002 - HALL AIRSIDE

SPE - IMPIANTI SPECIALI

N. ARTICOLO	INDICAZIONE DEI LAVORI E DELLE PROVVISTE	U.M.	DIMENSIONI				QUANTITA'	PREZZO	IMPORTO
			SIMILI	LUNG.	LARG.	ALT.			
	RIPORTO								41 149 782,85
	TER-ANT_RilevatorePuntiforme:TER-ANT_RilevatorePuntiforme-FumoSoffitto - 2afZ7iKFv8iRdB6wKa7tKG 1		1,000				1,000		
	TER-ANT_RilevatorePuntiforme:TER-ANT_RilevatorePuntiforme-FumoSoffitto - 2afZ7iKFv8iRdB6wKa7tKU 1		1,000				1,000		
	TER-ANT_RilevatorePuntiforme:TER-ANT_RilevatorePuntiforme-FumoSoffitto - 2afZ7iKFv8iRdB6wKa7tKS 1		1,000				1,000		
	TER-ANT_RilevatorePuntiforme:TER-ANT_RilevatorePuntiforme-FumoSoffitto - 2afZ7iKFv8iRdB6wKa7tKQ 1		1,000				1,000		
	TER-ANT_RilevatorePuntiforme:TER-ANT_RilevatorePuntiforme-FumoSoffitto - 2afZ7iKFv8iRdB6wKa7tJg 1		1,000				1,000		
	TER-ANT_RilevatorePuntiforme:TER-ANT_RilevatorePuntiforme-FumoSoffitto - 2afZ7iKFv8iRdB6wKa7tJe 1		1,000				1,000		
	TER-ANT_RilevatorePuntiforme:TER-ANT_RilevatorePuntiforme-FumoSoffitto - 2afZ7iKFv8iRdB6wKa7tJs 1		1,000				1,000		
	TER-ANT_RilevatorePuntiforme:TER-ANT_RilevatorePuntiforme-FumoSoffitto - 2afZ7iKFv8iRdB6wKa7tJq 1		1,000				1,000		
	TER-ANT_RilevatorePuntiforme:TER-ANT_RilevatorePuntiforme-FumoSoffitto - 2afZ7iKFv8iRdB6wKa7tJo 1		1,000				1,000		
	TER-ANT_RilevatorePuntiforme:TER-ANT_RilevatorePuntiforme-FumoSoffitto - 0luD01Zpz7Mhm_yKuomVrF 1		1,000				1,000		
	TER-ANT_RilevatorePuntiforme:TER-ANT_RilevatorePuntiforme-FumoSoffitto - 0luD01Zpz7Mhm_yKuomVqF 1		1,000				1,000		
	TER-ANT_RilevatorePuntiforme:TER-ANT_RilevatorePuntiforme-FumoSoffitto - 0luD01Zpz7Mhm_yKuomVnF 1		1,000				1,000		
	TER-ANT_RilevatorePuntiforme:TER-ANT_RilevatorePuntiforme-FumoSoffitto - 0luD01Zpz7Mhm_yKuomVn8 1		1,000				1,000		
	TER-ANT_RilevatorePuntiforme:TER-ANT_RilevatorePuntiforme-FumoSoffitto - 0luD01Zpz7Mhm_yKuomVmY 1		1,000				1,000		
	TER-ANT_RilevatorePuntiforme:TER-ANT_RilevatorePuntiforme-FumoSoffitto - 0luD01Zpz7Mhm_yKuomVmZ 1		1,000				1,000		
	A RIPORTARE IMPIANTI SPECIALI								**84 270,12**
	A RIPORTARE HALL AIRSIDE								**4 540 325,45**
	A RIPORTARE TERMINAL PARTENZE								***40 896 326,2***
	A RIPORTARE								41 149 782,85

COMPUTO METRICO ESTIMATIVO

L1 - TERMINAL

01 - TERMINAL PARTENZE

002 - HALL AIRSIDE

SPE - IMPIANTI SPECIALI

N. ARTICOLO	INDICAZIONE DEI LAVORI E DELLE PROVVISTE	U.M.	DIMENSIONI				QUANTITA'	PREZZO	IMPORTO
			SIMILI	LUNG.	LARG.	ALT.			
	RIPORTO								41 149 782,85
	TER-ANT_RilevatorePuntiforme:TER-ANT_RilevatorePuntiforme-FumoSoffitto - 0luD01Zpz7Mhm_yKuomVm4 1		1,000				1,000		
	TER-ANT_RilevatorePuntiforme:TER-ANT_RilevatorePuntiforme-FumoSoffitto - 0luD01Zpz7Mhm_yKuomVm5 1		1,000				1,000		
	TER-ANT_RilevatorePuntiforme:TER-ANT_RilevatorePuntiforme-FumoSoffitto - 0luD01Zpz7Mhm_yKuomV$k 1		1,000				1,000		
	TER-ANT_RilevatorePuntiforme:TER-ANT_RilevatorePuntiforme-FumoSoffitto - 0luD01Zpz7Mhm_yKuomV$l 1		1,000				1,000		
	Totale	cad					42,000	42,03000	1 765,26
74530 AP-E.IEL.166	Derivazione da incasso per impianti di segnalazione o di comunicazione realizzate con tubo protettivo flessibile o rigido .....ntrollo:- attacco per apparecchiature di segnalazione incendio o EVAC, comprensiva di linea di alimentazione e segnalazione								
	TER-ANT_PulsanteAllarmeIncendio:TER-ANT_PulsanteAllarmeIncendio - 0luD01Zpz7Mhm_yKuomVpa 1		1,000				1,000		
	TER-ANT_PulsanteAllarmeIncendio:TER-ANT_PulsanteAllarmeIncendio - 2nnnUmQa566g5LtdeY9scZ 1		1,000				1,000		
	TER-ANT_PulsanteAllarmeIncendio:TER-ANT_PulsanteAllarmeIncendio - 2nnnUmQa566g5LtdeY9sdu 1		1,000				1,000		
	TER-ANT_PulsanteAllarmeIncendio:TER-ANT_PulsanteAllarmeIncendio - 2nnnUmQa566g5LtdeY9sem 1		1,000				1,000		
	TER-ANT_PulsanteAllarmeIncendio:TER-ANT_PulsanteAllarmeIncendio - 2nnnUmQa566g5LtdeY9sef 1		1,000				1,000		
	TER-ANT_PulsanteAllarmeIncendio:TER-ANT_PulsanteAllarmeIncendio - 2nnnUmQa566g5LtdeY9seh 1		1,000				1,000		
	TER-ANT_PulsanteAllarmeIncendio:TER-ANT_PulsanteAllarmeIncendio - 2xyHgXPsrFE9sDvNA3n4lw 1		1,000				1,000		
	TER-ANT_PulsanteAllarmeIncendio:TER-ANT_PulsanteAllarmeIncendio - 2xyHgXPsrFE9sDvNA3n4ly 1		1,000				1,000		
	TER-ANT_PulsanteAllarmeIncendio:TER-ANT_PulsanteAllarmeIncendio -		1,000				1,000		
	A RIPORTARE IMPIANTI SPECIALI								**86 035,38**
	A RIPORTARE HALL AIRSIDE								**4 542 090,71**
	A RIPORTARE TERMINAL PARTENZE								***40 898 091,5***
	A RIPORTARE								41 151 548,11

COMPUTO METRICO ESTIMATIVO

L1 - TERMINAL

01 - TERMINAL PARTENZE

002 - HALL AIRSIDE

SPE - IMPIANTI SPECIALI

N. ARTICOLO	INDICAZIONE DEI LAVORI E DELLE PROVVISTE	U.M.	DIMENSIONI				QUANTITA'	PREZZO	IMPORTO
			SIMILI	LUNG.	LARG.	ALT.			
	RIPORTO								41 151 548,11
	2xyHgXPsrFE9sDvNA3n4lj 1								
	TER-ANT_PulsanteAllarmeIncendio:TER-ANT_PulsanteAllarmeIncendio - 2xyHgXPsrFE9sDvNA3n4ll 1		1,000				1,000		
	TER-ANT_PulsanteAllarmeIncendio:TER-ANT_PulsanteAllarmeIncendio - 0qyoOAL2v0POHCctnPZ4X3 1		1,000				1,000		
	TER-ANT_PulsanteAllarmeIncendio:TER-ANT_PulsanteAllarmeIncendio - 15Y1$XURr63QLeC4RPHJ7t 1		1,000				1,000		
	TER-ANT_PulsanteAllarmeIncendio:TER-ANT_PulsanteAllarmeIncendio - 27nfdFMA92qgRo$mMsbgbn 1		1,000				1,000		
	TER-ANT_PulsanteAllarmeIncendio:TER-ANT_PulsanteAllarmeIncendio - 27nfdFMA92qgRo$mMsbgvK 1		1,000				1,000		
	TER-ANT_PulsanteAllarmeIncendio:TER-ANT_PulsanteAllarmeIncendio - 1IiXn$s7T7cgvb99S3mEtL 1		1,000				1,000		
	TER-ANT_PulsanteAllarmeIncendio:TER-ANT_PulsanteAllarmeIncendio - 1o5kYqGUn4v82QLVh0fhxP 1		1,000				1,000		
	TER-ANT_PulsanteAllarmeIncendio:TER-ANT_PulsanteAllarmeIncendio - 2C2ZUJSLb4BOOnvqaECbIa 1		1,000				1,000		
	TER-ANT_PulsanteAllarmeIncendio:TER-ANT_PulsanteAllarmeIncendio - 3UcKM0R3H9KP8HuNITXyYz 1		1,000				1,000		
	TER-ANT_PulsanteAllarmeIncendio:TER-ANT_PulsanteAllarmeIncendio - 0z3b7jZCT4NwMoRQJLKTkQ 1		1,000				1,000		
	TER-ANT_PulsanteAllarmeIncendio:TER-ANT_PulsanteAllarmeIncendio - 38HZco7856zO5mOBUdIVMS 1		1,000				1,000		
	TER-ANT_PulsanteAllarmeIncendio:TER-ANT_PulsanteAllarmeIncendio - 0A8zO8j8z7jh0DYbALSnYr 1		1,000				1,000		
	TER-ANT_PulsanteAllarmeIncendio:TER-ANT_PulsanteAllarmeIncendio - 3TTkAkTQ5EOOmTGCcPm91h 1		1,000				1,000		
	TER-ANT_PulsanteAllarmeIncendio:TER-ANT_PulsanteAllarmeIncendio - 2sXyqqSs12Vxy8kLsgqESe 1		1,000				1,000		
	TER-ANT_PulsanteAllarmeIncendio:TER-ANT_PulsanteAllarmeIncendio -		1,000				1,000		
	A RIPORTARE IMPIANTI SPECIALI								**86 035,38**
	A RIPORTARE HALL AIRSIDE								**4 542 090,71**
	A RIPORTARE TERMINAL PARTENZE								***40 898 091,5***
	A RIPORTARE								41 151 548,11

COMPUTO METRICO ESTIMATIVO

L1 - TERMINAL

01 - TERMINAL PARTENZE

002 - HALL AIRSIDE

SPE - IMPIANTI SPECIALI

N. ARTICOLO	INDICAZIONE DEI LAVORI E DELLE PROVVISTE	U.M.	DIMENSIONI				QUANTITA'	PREZZO	IMPORTO
			SIMILI	LUNG.	LARG.	ALT.			
	RIPORTO								41 151 548,11
	2sXyqqSs12Vxy8kLsgqE2D 1								
	TER-ANT_PulsanteAllarmeIncendio:TER-ANT_PulsanteAllarmeIncendio - 2sXyqqSs12Vxy8kLsgqE2h 1		1,000				1,000		
	TER-ANT_PulsanteAllarmeIncendio:TER-ANT_PulsanteAllarmeIncendio - 2sXyqqSs12Vxy8kLsgqE6q 1		1,000				1,000		
	TER-ANT_PulsanteAllarmeIncendio:TER-ANT_PulsanteAllarmeIncendio - 0y5CYaF4H1jxoalLv5WD5g 1		1,000				1,000		
	TER-ANT_PulsanteAllarmeIncendio:TER-ANT_PulsanteAllarmeIncendio - 0y5CYaF4H1jxoalLv5WD7t 1		1,000				1,000		
	TER-ANT_PulsanteAllarmeIncendio:TER-ANT_PulsanteAllarmeIncendio - 0y5CYaF4H1jxoalLv5WD0u 1		1,000				1,000		
	TER-ANT_PulsanteAllarmeIncendio:TER-ANT_PulsanteAllarmeIncendio - 0s_IfwOjH8LwmnYe897KLJ 1		1,000				1,000		
	TER-ANT_PulsanteAllarmeIncendio:TER-ANT_PulsanteAllarmeIncendio - 0s_IfwOjH8LwmnYe897K0t 1		1,000				1,000		
	TER-ANT_PulsanteAllarmeIncendio:TER-ANT_PulsanteAllarmeIncendio - 1dfN38gyXBkhpsFOI3VCOT 1		1,000				1,000		
	TER-ANT_PulsanteAllarmeIncendio:TER-ANT_PulsanteAllarmeIncendio - 1dfN38gyXBkhpsFOI3VCRf 1		1,000				1,000		
	TER-ANT_PulsanteAllarmeIncendio:TER-ANT_PulsanteAllarmeIncendio - 2aeLoF$5HFVh2T8P2h$tMq 1		1,000				1,000		
	TER-ANT_PulsanteAllarmeIncendio:TER-ANT_PulsanteAllarmeIncendio - 1$i3msb5z1Wxn3R66z5kjq 1		1,000				1,000		
	TER-ANT_PulsanteAllarmeIncendio:TER-ANT_PulsanteAllarmeIncendio - 1wRdcvj4z8hPaZj53MFnyU 1		1,000				1,000		
	TER-ANT_PulsanteAllarmeIncendio:TER-ANT_PulsanteAllarmeIncendio - 0hu5ufe21FnvdgH5qPzU_q 1		1,000				1,000		
	Totale	cad					37,000	42,03000	1 555,11
74580 AP-E.IEL.166	Derivazione da incasso per impianti di segnalazione o di comunicazione realizzate con tubo protettivo flessibile o rigido .....ntrollo:- attacco per apparecchiature di								
	A RIPORTARE IMPIANTI SPECIALI								**87 590,49**
	A RIPORTARE HALL AIRSIDE								**4 543 645,82**
	A RIPORTARE TERMINAL PARTENZE								***40 899 646,6***
	A RIPORTARE								41 153 103,22

COMPUTO METRICO ESTIMATIVO

L1 - TERMINAL

01 - TERMINAL PARTENZE

002 - HALL AIRSIDE

SPE - IMPIANTI SPECIALI

N. ARTICOLO	INDICAZIONE DEI LAVORI E DELLE PROVVISTE	U.M.	DIMENSIONI				QUANTITA'	PREZZO	IMPORTO
			SIMILI	LUNG.	LARG.	ALT.			
	RIPORTO								41 153 103,22
	segnalazione incendio o EVAC, comprensiva di linea di alimentazione e segnalazione								
	TER-ANT_TargaOtticoAcustica:TER-ANT_TargaOtticoAcustica - 0luD01Zpz7Mhm_yKuomVph 1		1,000				1,000		
	TER-ANT_TargaOtticoAcustica:TER-ANT_TargaOtticoAcustica - 2nnnUmQa566g5LtdeY9scY 1		1,000				1,000		
	TER-ANT_TargaOtticoAcustica:TER-ANT_TargaOtticoAcustica - 2nnnUmQa566g5LtdeY9sd$ 1		1,000				1,000		
	TER-ANT_TargaOtticoAcustica:TER-ANT_TargaOtticoAcustica - 2nnnUmQa566g5LtdeY9set 1		1,000				1,000		
	TER-ANT_TargaOtticoAcustica:TER-ANT_TargaOtticoAcustica - 2nnnUmQa566g5LtdeY9see 1		1,000				1,000		
	TER-ANT_TargaOtticoAcustica:TER-ANT_TargaOtticoAcustica - 2nnnUmQa566g5LtdeY9seg 1		1,000				1,000		
	TER-ANT_TargaOtticoAcustica:TER-ANT_TargaOtticoAcustica - 2xyHgXPsrFE9sDvNA3n4lv 1		1,000				1,000		
	TER-ANT_TargaOtticoAcustica:TER-ANT_TargaOtticoAcustica - 2xyHgXPsrFE9sDvNA3n4lx 1		1,000				1,000		
	TER-ANT_TargaOtticoAcustica:TER-ANT_TargaOtticoAcustica - 2xyHgXPsrFE9sDvNA3n4li 1		1,000				1,000		
	TER-ANT_TargaOtticoAcustica:TER-ANT_TargaOtticoAcustica - 2xyHgXPsrFE9sDvNA3n4lk 1		1,000				1,000		
	TER-ANT_TargaOtticoAcustica:TER-ANT_TargaOtticoAcustica - 0qyoOAL2v0POHCctnPZ4X2 1		1,000				1,000		
	TER-ANT_TargaOtticoAcustica:TER-ANT_TargaOtticoAcustica - 15Y1$XURr63QLeC4RPHJ7u 1		1,000				1,000		
	TER-ANT_TargaOtticoAcustica:TER-ANT_TargaOtticoAcustica - 27nfdFMA92qgRo$mMsbgbm 1		1,000				1,000		
	TER-ANT_TargaOtticoAcustica:TER-ANT_TargaOtticoAcustica - 27nfdFMA92qgRo$mMsbgvJ 1		1,000				1,000		
	A RIPORTARE IMPIANTI SPECIALI								**87 590,49**
	A RIPORTARE HALL AIRSIDE								**4 543 645,82**
	A RIPORTARE TERMINAL PARTENZE								***40 899 646,6***
	A RIPORTARE								41 153 103,22

COMPUTO METRICO ESTIMATIVO

L1 - TERMINAL

01 - TERMINAL PARTENZE

002 - HALL AIRSIDE

SPE - IMPIANTI SPECIALI

N. ARTICOLO	INDICAZIONE DEI LAVORI E DELLE PROVVISTE	U.M.	DIMENSIONI				QUANTITA'	PREZZO	IMPORTO
			SIMILI	LUNG.	LARG.	ALT.			
	RIPORTO								41 153 103,22
	TER-ANT_TargaOtticoAcustica:TER-ANT_TargaOtticoAcustica - 1IiXn$s7T7cgvb99S3mEtI 1		1,000				1,000		
	TER-ANT_TargaOtticoAcustica:TER-ANT_TargaOtticoAcustica - 1o5kYqGUn4v82QLVh0fhxO 1		1,000				1,000		
	TER-ANT_TargaOtticoAcustica:TER-ANT_TargaOtticoAcustica - 2C2ZUJSLb4BOOnvqaECbIZ 1		1,000				1,000		
	TER-ANT_TargaOtticoAcustica:TER-ANT_TargaOtticoAcustica - 3UcKM0R3H9KP8HuNITXyY_ 1		1,000				1,000		
	TER-ANT_TargaOtticoAcustica:TER-ANT_TargaOtticoAcustica - 0z3b7jZCT4NwMoRQJLKTkL 1		1,000				1,000		
	TER-ANT_TargaOtticoAcustica:TER-ANT_TargaOtticoAcustica - 38HZco7856zO5mOBUdIVMV 1		1,000				1,000		
	TER-ANT_TargaOtticoAcustica:TER-ANT_TargaOtticoAcustica - 0A8zO8j8z7jh0DYbALSnYq 1		1,000				1,000		
	TER-ANT_TargaOtticoAcustica:TER-ANT_TargaOtticoAcustica - 3TTkAkTQ5EOOmTGCcPm91e 1		1,000				1,000		
	TER-ANT_TargaOtticoAcustica:TER-ANT_TargaOtticoAcustica - 2sXyqqSs12Vxy8kLsgqESl 1		1,000				1,000		
	TER-ANT_TargaOtticoAcustica:TER-ANT_TargaOtticoAcustica - 2sXyqqSs12Vxy8kLsgqE2C 1		1,000				1,000		
	TER-ANT_TargaOtticoAcustica:TER-ANT_TargaOtticoAcustica - 2sXyqqSs12Vxy8kLsgqE2g 1		1,000				1,000		
	TER-ANT_TargaOtticoAcustica:TER-ANT_TargaOtticoAcustica - 2sXyqqSs12Vxy8kLsgqE6B 1		1,000				1,000		
	TER-ANT_TargaOtticoAcustica:TER-ANT_TargaOtticoAcustica - 0y5CYaF4H1jxoalLv5WD5r 1		1,000				1,000		
	TER-ANT_TargaOtticoAcustica:TER-ANT_TargaOtticoAcustica - 0y5CYaF4H1jxoalLv5WD7s 1		1,000				1,000		
	TER-ANT_TargaOtticoAcustica:TER-ANT_TargaOtticoAcustica - 0y5CYaF4H1jxoalLv5WD0x 1		1,000				1,000		
	A RIPORTARE IMPIANTI SPECIALI								**87 590,49**
	A RIPORTARE HALL AIRSIDE								**4 543 645,82**
	A RIPORTARE TERMINAL PARTENZE								***40 899 646,6***
	A RIPORTARE								41 153 103,22

COMPUTO METRICO ESTIMATIVO

L1 - TERMINAL

01 - TERMINAL PARTENZE

002 - HALL AIRSIDE

SPE - IMPIANTI SPECIALI

N. ARTICOLO	INDICAZIONE DEI LAVORI E DELLE PROVVISTE	U.M.	DIMENSIONI				QUANTITA'	PREZZO	IMPORTO
			SIMILI	LUNG.	LARG.	ALT.			
	RIPORTO								41 153 103,22
	TER-ANT_TargaOtticoAcustica:TER-ANT_TargaOtticoAcustica - 0s_IfwOjH8LwmnYe897KLI 1		1,000				1,000		
	TER-ANT_TargaOtticoAcustica:TER-ANT_TargaOtticoAcustica - 0s_IfwOjH8LwmnYe897K0s 1		1,000				1,000		
	TER-ANT_TargaOtticoAcustica:TER-ANT_TargaOtticoAcustica - 1dfN38gyXBkhpsFOI3VCOS 1		1,000				1,000		
	TER-ANT_TargaOtticoAcustica:TER-ANT_TargaOtticoAcustica - 1dfN38gyXBkhpsFOI3VCRe 1		1,000				1,000		
	TER-ANT_TargaOtticoAcustica:TER-ANT_TargaOtticoAcustica - 2aeLoF$5HFVh2T8P2h$tMr 1		1,000				1,000		
	TER-ANT_TargaOtticoAcustica:TER-ANT_TargaOtticoAcustica - 1$i3msb5z1Wxn3R66z5kjr 1		1,000				1,000		
	TER-ANT_TargaOtticoAcustica:TER-ANT_TargaOtticoAcustica - 1wRdcvj4z8hPaZj53MFnyT 1		1,000				1,000		
	TER-ANT_TargaOtticoAcustica:TER-ANT_TargaOtticoAcustica - 0hu5ufe21FnvdgH5qPzU_r 1		1,000				1,000		
	Totale	cad					37,000	42,03000	1 555,11
74620 AP-E.IEL.166	Derivazione da incasso per impianti di segnalazione o di comunicazione realizzate con tubo protettivo flessibile o rigido .....ntrollo:- attacco per apparecchiature di segnalazione incendio o EVAC, comprensiva di linea di alimentazione e segnalazione								
	Tubazione:PVC ad innesto - 0cf3xvE859kxGZLnoJbkez 6.77579541853576			6,776			6,776		
	Tubazione:PVC ad innesto - 0cf3xvE859kxGZLnoJblxt 2.265			2,265			2,265		
	Tubazione:PVC ad innesto - 0cf3xvE859kxGZLnoJblxF 1.81767976162712			1,818			1,818		
	Tubazione:PVC ad innesto - 0cf3xvE859kxGZLnoJblv_ 0.075590837071508			0,076			0,076		
	Tubazione:PVC ad innesto - 0cf3xvE859kxGZLnoJbl$I 0.118590837071505			0,119			0,119		
	Tubazione:PVC ad innesto - 0cf3xvE859kxGZLnoJblqo 9.22848045633537			9,228			9,228		
	Tubazione:PVC ad innesto - 0cf3xvE859kxGZLnoJblq3 1.06024262777233			1,060			1,060		
	Tubazione:PVC ad innesto - 0cf3xvE859kxGZLnoJblXs 8.68288875455025			8,683			8,683		
	A RIPORTARE IMPIANTI SPECIALI								**89 145,60**
	A RIPORTARE HALL AIRSIDE								**4 545 200,93**
	A RIPORTARE TERMINAL PARTENZE								***40 901 201,7***
	A RIPORTARE								41 154 658,33

COMPUTO METRICO ESTIMATIVO

L1 - TERMINAL

01 - TERMINAL PARTENZE

002 - HALL AIRSIDE

SPE - IMPIANTI SPECIALI

N. ARTICOLO	INDICAZIONE DEI LAVORI E DELLE PROVVISTE	U.M.	DIMENSIONI				QUANTITA'	PREZZO	IMPORTO
			SIMILI	LUNG.	LARG.	ALT.			
	RIPORTO								41 154 658,33
	Tubazione:PVC ad innesto - 0cf3xvE859kxGZLnoJblXJ 0.820795418535691			0,821			0,821		
	Tubazione:PVC ad innesto - 0cf3xvE859kxGZLnoJbldw 0.0555908370715104			0,056			0,056		
	Tubazione:PVC ad innesto - 0cf3xvE859kxGZLnoJblan 0.0555908405922124			0,056			0,056		
	Tubazione:PVC ad innesto - 3ZAAAQhMb5Chc9L1gXzBQs 6.3285908370715			6,329			6,329		
	Tubazione:PVC ad innesto - 3ZAAAQhMb5Chc9L1gXz8aj 9.18548045633693			9,185			9,185		
	Tubazione:PVC ad innesto - 3ZAAAQhMb5Chc9L1gXz8dJ 2.04821842760867			2,048			2,048		
	Tubazione:PVC ad innesto - 3ZAAAQhMb5Chc9L1gXz8dH 0.820795418535691			0,821			0,821		
	Tubazione:PVC ad innesto - 3ZAAAQhMb5Chc9L1gXz8dN 0.0555908370715125			0,056			0,056		
	Tubazione:PVC ad innesto - 3ZAAAQhMb5Chc9L1gXz8dP 0.0555908405922146			0,056			0,056		
	Tubazione:PVC ad innesto - 3ZAAAQhMb5Chc9L1gXz8Wk 9.0913358721632			9,091			9,091		
	Tubazione:PVC ad innesto - 3ZAAAQhMb5Chc9L1gXz8ke 0.832683166318894			0,833			0,833		
	Tubazione:PVC ad innesto - 3ZAAAQhMb5Chc9L1gXz85C 9.08954735537799			9,090			9,090		
	Tubazione:PVC ad innesto - 3ZAAAQhMb5Chc9L1gXz87P 9.08954735537791			9,090			9,090		
	Tubazione:PVC ad innesto - 3ZAAAQhMb5Chc9L1gXz81S 9.09133587216319			9,091			9,091		
	Tubazione:PVC ad innesto - 3ZAAAQhMb5Chc9L1gXz83V 0.650795418535761			0,651			0,651		
	Tubazione:PVC ad innesto - 3ZAAAQhMb5Chc9L1gXz83T 0.0555908370714887			0,056			0,056		
	Tubazione:PVC ad innesto - 3ZAAAQhMb5Chc9L1gXz831 0.0555908405923272			0,056			0,056		
	Tubazione:PVC ad innesto - 3ZAAAQhMb5Chc9L1gXz83x 0.651845801978178			0,652			0,652		
	Tubazione:PVC ad innesto - 3ZAAAQhMb5Chc9L1gXz83z 0.0555908405922861			0,056			0,056		
	Tubazione:PVC ad innesto - 1iBsjborvBzuV5EUHU_Gn1 3.47707526737168			3,477			3,477		
	Tubazione:PVC ad innesto - 1iBsjborvBzuV5EUHU_Gt_ 11.0750026014733			11,075			11,075		
	Tubazione:PVC ad innesto - 1iBsjborvBzuV5EUHU_GsF 10.9550026014734			10,955			10,955		
	Tubazione:PVC ad innesto - 1iBsjborvBzuV5EUHU_GFQ 0.820795418535691			0,821			0,821		
	Tubazione:PVC ad innesto - 1iBsjborvBzuV5EUHU_GFO 0.0555908370715104			0,056			0,056		
	Tubazione:PVC ad innesto - 1iBsjborvBzuV5EUHU_GF2 0.0555908405922124			0,056			0,056		
	Tubazione:PVC ad innesto - 1iBsjborvBzuV5EUHU_GEJ 2.13142300907302			2,131			2,131		
	A RIPORTARE IMPIANTI SPECIALI								**89 145,60**
	A RIPORTARE HALL AIRSIDE								**4 545 200,93**
	A RIPORTARE TERMINAL PARTENZE								***40 901 201,7***
	A RIPORTARE								41 154 658,33

COMPUTO METRICO ESTIMATIVO

L1 - TERMINAL

01 - TERMINAL PARTENZE

002 - HALL AIRSIDE

SPE - IMPIANTI SPECIALI

N. ARTICOLO	INDICAZIONE DEI LAVORI E DELLE PROVVISTE	U.M.	DIMENSIONI				QUANTITA'	PREZZO	IMPORTO
			SIMILI	LUNG.	LARG.	ALT.			
	RIPORTO								41 154 658,33
	Tubazione:PVC ad innesto - 1iBsjborvBzuV5EUHU_GDF 0.820795418535691			0,821			0,821		
	Tubazione:PVC ad innesto - 1iBsjborvBzuV5EUHU_GDD 0.0555908370715147			0,056			0,056		
	Tubazione:PVC ad innesto - 1iBsjborvBzuV5EUHU_GCn 0.0555908405922146			0,056			0,056		
	Tubazione:PVC ad innesto - 1iBsjborvBzuV5EUHU_GGN 2.07288774778209			2,073			2,073		
	Tubazione:PVC ad innesto - 1iBsjborvBzuV5EUHU_GPQ 1.76572015116396			1,766			1,766		
	Tubazione:PVC ad innesto - 0h8Z2JqrPDiOUU0Xit1dGD 1.33133216072094			1,331			1,331		
	Tubazione:PVC ad innesto - 0h8Z2JqrPDiOUU0Xit1dG3 1.09017096822343			1,090			1,090		
	Tubazione:PVC ad innesto - 0h8Z2JqrPDiOUU0Xit1dG1 2.79745052389586			2,797			2,797		
	Tubazione:PVC ad innesto - 0h8Z2JqrPDiOUU0Xit1dG7 3.97191531473995			3,972			3,972		
	Tubazione:PVC ad innesto - 0h8Z2JqrPDiOUU0Xit1dG5 3.63953005018666			3,640			3,640		
	Tubazione:PVC ad innesto - 0h8Z2JqrPDiOUU0Xit1dGf 3.22797796396036			3,228			3,228		
	Tubazione:PVC ad innesto - 0h8Z2JqrPDiOUU0Xit1dGl 4.92499999999997			4,925			4,925		
	Tubazione:PVC ad innesto - 1nSKvGCW91Rww0SbQPwqeZ 9.08954735537812			9,090			9,090		
	Tubazione:PVC ad innesto - 1nSKvGCW91Rww0SbQPwqha 0.653634318764334			0,654			0,654		
	Tubazione:PVC ad innesto - 1nSKvGCW91Rww0SbQPwqhQ 0.055590837071493			0,056			0,056		
	Tubazione:PVC ad innesto - 1nSKvGCW91Rww0SbQPwqhO 0.0555908370715147			0,056			0,056		
	Tubazione:PVC ad innesto - 02dQ3r4zf32OtJI3Iy8iMa 0.650795418535761			0,651			0,651		
	Tubazione:PVC ad innesto - 02dQ3r4zf32OtJI3Iy8iMY 0.0555908370714887			0,056			0,056		
	Tubazione:PVC ad innesto - 02dQ3r4zf32OtJI3Iy8iM_ 0.0555908405923272			0,056			0,056		
	Tubazione:PVC ad innesto - 02dQ3r4zf32OtJI3Iy8iKd 0.650795418535761			0,651			0,651		
	Tubazione:PVC ad innesto - 02dQ3r4zf32OtJI3Iy8iKb 0.0555908370714887			0,056			0,056		
	Tubazione:PVC ad innesto - 02dQ3r4zf32OtJI3Iy8iKX 0.0555908405923272			0,056			0,056		
	Tubazione:PVC ad innesto - 1iBsjborvBzuV5EUHU_GJI 6.61537240946269			6,615			6,615		
	Tubazione:PVC ad innesto - 02dQ3r4zf32OtJI3Iy8ljI 0.0555908405922861			0,056			0,056		
	Tubazione:PVC ad innesto - 02dQ3r4zf32OtJI3Iy8lYf 0.651845801978178			0,652			0,652		
	Tubazione:PVC ad innesto - 02dQ3r4zf32OtJI3Iy8lYd 0.0555908405922861			0,056			0,056		
	A RIPORTARE IMPIANTI SPECIALI								**89 145,60**
	A RIPORTARE HALL AIRSIDE								**4 545 200,93**
	A RIPORTARE TERMINAL PARTENZE								***40 901 201,7***
	A RIPORTARE								41 154 658,33

COMPUTO METRICO ESTIMATIVO

L1 - TERMINAL

01 - TERMINAL PARTENZE

002 - HALL AIRSIDE

SPE - IMPIANTI SPECIALI

N. ARTICOLO	INDICAZIONE DEI LAVORI E DELLE PROVVISTE	U.M.	DIMENSIONI				QUANTITA'	PREZZO	IMPORTO
			SIMILI	LUNG.	LARG.	ALT.			
	RIPORTO								41 154 658,33
	Tubazione:PVC ad innesto - 02dQ3r4zf32OtJI3Iy8lYZ 0.0555908405922861			0,056			0,056		
	Tubazione:PVC ad innesto - 02dQ3r4zf32OtJI3Iy8lWY 0.664659607595141			0,665			0,665		
	Tubazione:PVC ad innesto - 02dQ3r4zf32OtJI3Iy8lX4 11.0150026014733			11,015			11,015		
	Tubazione:PVC ad innesto - 02dQ3r4zf32OtJI3Iy8lX2 0.820795418535691			0,821			0,821		
	Tubazione:PVC ad innesto - 02dQ3r4zf32OtJI3Iy8lX0 0.0555908370715147			0,056			0,056		
	Tubazione:PVC ad innesto - 02dQ3r4zf32OtJI3Iy8lXS 0.0555908405922146			0,056			0,056		
	Tubazione:PVC ad innesto - 02dQ3r4zf32OtJI3Iy8lXK 11.3895471776415			11,390			11,390		
	Tubazione:PVC ad innesto - 02dQ3r4zf32OtJI3Iy8l_R 0.820795418535691			0,821			0,821		
	Tubazione:PVC ad innesto - 02dQ3r4zf32OtJI3Iy8l_P 0.0555908370715147			0,056			0,056		
	Tubazione:PVC ad innesto - 02dQ3r4zf32OtJI3Iy8l_L 0.0555908405922146			0,056			0,056		
	Tubazione:PVC ad innesto - 02dQ3r4zf32OtJI3Iy8l$r 8.76642318680769			8,766			8,766		
	Tubazione:PVC ad innesto - 2bh7PStsr6YBscXz4XcJy9 0.653634318764334			0,654			0,654		
	Tubazione:PVC ad innesto - 2bh7PStsr6YBscXz4XcJy7 0.055590837071493			0,056			0,056		
	Tubazione:PVC ad innesto - 2bh7PStsr6YBscXz4XcJy5 0.0555908370715147			0,056			0,056		
	Tubazione:PVC ad innesto - 2bh7PStsr6YBscXz4XcJ$1 3.36			3,360			3,360		
	Tubazione:PVC ad innesto - 1K1TqaUuXAAumZ2dSPbulH 2.12742300907299			2,127			2,127		
	Tubazione:PVC ad innesto - 25JrBF88n7sPFOn$uI2aRp 0.138878104375113			0,139			0,139		
	Tubazione:PVC ad innesto - 25JrBF88n7sPFOn$uI2aYy 1.22009143069409			1,220			1,220		
	Tubazione:PVC ad innesto - 25JrBF88n7sPFOn$uI2adD 1.33133216072094			1,331			1,331		
	Tubazione:PVC ad innesto - 25JrBF88n7sPFOn$uI2adB 1.09017096822343			1,090			1,090		
	Tubazione:PVC ad innesto - 25JrBF88n7sPFOn$uI2ad9 2.79745052389586			2,797			2,797		
	Tubazione:PVC ad innesto - 25JrBF88n7sPFOn$uI2aat 3.97191531473995			3,972			3,972		
	Tubazione:PVC ad innesto - 25JrBF88n7sPFOn$uI2aar 3.63953005018666			3,640			3,640		
	Tubazione:PVC ad innesto - 25JrBF88n7sPFOn$uI2aan 3.22797796396036			3,228			3,228		
	Tubazione:PVC ad innesto - 25JrBF88n7sPFOn$uI2aa$ 4.92499999999997			4,925			4,925		
	Tubazione:PVC ad innesto - 25JrBF88n7sPFOn$uI2aaY 0.0958783834989505			0,096			0,096		
	A RIPORTARE IMPIANTI SPECIALI								**89 145,60**
	A RIPORTARE HALL AIRSIDE								**4 545 200,93**
	A RIPORTARE TERMINAL PARTENZE								***40 901 201,7***
	A RIPORTARE								41 154 658,33

COMPUTO METRICO ESTIMATIVO

L1 - TERMINAL

01 - TERMINAL PARTENZE

002 - HALL AIRSIDE

SPE - IMPIANTI SPECIALI

N. ARTICOLO	INDICAZIONE DEI LAVORI E DELLE PROVVISTE	U.M.	DIMENSIONI				QUANTITA'	PREZZO	IMPORTO
			SIMILI	LUNG.	LARG.	ALT.			
	RIPORTO								41 154 658,33
	Tubazione:PVC ad innesto - 25JrBF88n7sPFOn$uI2aaW 1.34629589973423			1,346			1,346		
	Tubazione:PVC ad innesto - 25JrBF88n7sPFOn$uI2aeQ 1.33133216072094			1,331			1,331		
	Tubazione:PVC ad innesto - 25JrBF88n7sPFOn$uI2aeO 1.09017096822343			1,090			1,090		
	Tubazione:PVC ad innesto - 25JrBF88n7sPFOn$uI2ae6 2.79745052389586			2,797			2,797		
	Tubazione:PVC ad innesto - 25JrBF88n7sPFOn$uI2ae4 3.97191531473995			3,972			3,972		
	Tubazione:PVC ad innesto - 25JrBF88n7sPFOn$uI2ae2 3.63953005018666			3,640			3,640		
	Tubazione:PVC ad innesto - 25JrBF88n7sPFOn$uI2aeE 3.22797796396036			3,228			3,228		
	Tubazione:PVC ad innesto - 25JrBF88n7sPFOn$uI2aeC 4.92499999999997			4,925			4,925		
	Tubazione:PVC ad innesto - 25JrBF88n7sPFOn$uI2afr 0.0958783834989505			0,096			0,096		
	Tubazione:PVC ad innesto - 25JrBF88n7sPFOn$uI2afp 1.34629589817666			1,346			1,346		
	Tubazione:PVC ad innesto - 25JrBF88n7sPFOn$uI2ajf 1.33133216072094			1,331			1,331		
	Tubazione:PVC ad innesto - 25JrBF88n7sPFOn$uI2ajN 1.09017096822343			1,090			1,090		
	Tubazione:PVC ad innesto - 25JrBF88n7sPFOn$uI2ajL 2.79745052389586			2,797			2,797		
	Tubazione:PVC ad innesto - 25JrBF88n7sPFOn$uI2ajJ 3.97191531473995			3,972			3,972		
	Tubazione:PVC ad innesto - 25JrBF88n7sPFOn$uI2ajH 3.63953005018666			3,640			3,640		
	Tubazione:PVC ad innesto - 25JrBF88n7sPFOn$uI2ajT 3.22797796396036			3,228			3,228		
	Tubazione:PVC ad innesto - 25JrBF88n7sPFOn$uI2ajR 4.92499999999997			4,925			4,925		
	Tubazione:PVC ad innesto - 25JrBF88n7sPFOn$uI2aj0 0.0958783834989505			0,096			0,096		
	Tubazione:PVC ad innesto - 25JrBF88n7sPFOn$uI2ajE 1.34629589817668			1,346			1,346		
	Tubazione:PVC ad innesto - 0Sy520Utj16u$oZl9dfp1S 1.33133216072094			1,331			1,331		
	Tubazione:PVC ad innesto - 0Sy520Utj16u$oZl9dfp1Q 1.09017096822343			1,090			1,090		
	Tubazione:PVC ad innesto - 0Sy520Utj16u$oZl9dfp1O 2.79745052389586			2,797			2,797		
	Tubazione:PVC ad innesto - 0Sy520Utj16u$oZl9dfp1M 3.97191531473995			3,972			3,972		
	Tubazione:PVC ad innesto - 0Sy520Utj16u$oZl9dfp1K 3.63953005018666			3,640			3,640		
	Tubazione:PVC ad innesto - 0Sy520Utj16u$oZl9dfp1G 3.22797796396036			3,228			3,228		
	Tubazione:PVC ad innesto - 0Sy520Utj16u$oZl9dfp1k 4.92499999999997			4,925			4,925		
	A RIPORTARE IMPIANTI SPECIALI								**89 145,60**
	A RIPORTARE HALL AIRSIDE								**4 545 200,93**
	A RIPORTARE TERMINAL PARTENZE								***40 901 201,7***
	A RIPORTARE								41 154 658,33

COMPUTO METRICO ESTIMATIVO

L1 - TERMINAL

01 - TERMINAL PARTENZE

002 - HALL AIRSIDE

SPE - IMPIANTI SPECIALI

N. ARTICOLO	INDICAZIONE DEI LAVORI E DELLE PROVVISTE	U.M.	DIMENSIONI				QUANTITA'	PREZZO	IMPORTO
			SIMILI	LUNG.	LARG.	ALT.			
	RIPORTO								41 154 658,33
	Tubazione:PVC ad innesto - 0Sy520Utj16u$oZl9dfp1b 0.0958783834989505			0,096			0,096		
	Tubazione:PVC ad innesto - 0Sy520Utj16u$oZl9dfp1Z 1.1880913116896			1,188			1,188		
	Tubazione:PVC ad innesto - 0Sy520Utj16u$oZl9dfp9Z 1.33133216072094			1,331			1,331		
	Tubazione:PVC ad innesto - 0Sy520Utj16u$oZl9dfp9X 1.09017096822343			1,090			1,090		
	Tubazione:PVC ad innesto - 0Sy520Utj16u$oZl9dfp9$ 2.79745052389586			2,797			2,797		
	Tubazione:PVC ad innesto - 0Sy520Utj16u$oZl9dfp9z 3.97191531473995			3,972			3,972		
	Tubazione:PVC ad innesto - 0Sy520Utj16u$oZl9dfp9x 3.63953005018666			3,640			3,640		
	Tubazione:PVC ad innesto - 0Sy520Utj16u$oZl9dfp9t 3.22797796396036			3,228			3,228		
	Tubazione:PVC ad innesto - 0Sy520Utj16u$oZl9dfp9r 4.92499999999997			4,925			4,925		
	Tubazione:PVC ad innesto - 0Sy520Utj16u$oZl9dfp8C 0.0958783834989505			0,096			0,096		
	Tubazione:PVC ad innesto - 0Sy520Utj16u$oZl9dfp8A 1.27129601765972			1,271			1,271		
	Tubazione:PVC ad innesto - 0Sy520Utj16u$oZl9dfoqQ 3.63953005018666			3,640			3,640		
	Tubazione:PVC ad innesto - 0Sy520Utj16u$oZl9dfoqO 0.0958783834989505			0,096			0,096		
	Tubazione:PVC ad innesto - 0Sy520Utj16u$oZl9dfoqM 1.27129601765972			1,271			1,271		
	Tubazione:PVC ad innesto - 0Sy520Utj16u$oZl9dfopW 1.33133216072094			1,331			1,331		
	Tubazione:PVC ad innesto - 0Sy520Utj16u$oZl9dfop_ 1.09017096822343			1,090			1,090		
	Tubazione:PVC ad innesto - 0Sy520Utj16u$oZl9dfopy 2.79745052389586			2,797			2,797		
	Tubazione:PVC ad innesto - 0Sy520Utj16u$oZl9dfopw 3.97191531473995			3,972			3,972		
	Tubazione:PVC ad innesto - 0Sy520Utj16u$oZl9dfops 3.22797796396036			3,228			3,228		
	Tubazione:PVC ad innesto - 0Sy520Utj16u$oZl9dfopq 4.92499999999997			4,925			4,925		
	Tubazione:PVC ad innesto - 0Sy520Utj16u$oZl9dfooY 3.63953005018666			3,640			3,640		
	Tubazione:PVC ad innesto - 0Sy520Utj16u$oZl9dfooW 0.0958783834989505			0,096			0,096		
	Tubazione:PVC ad innesto - 0Sy520Utj16u$oZl9dfoo_ 1.18809143533964			1,188			1,188		
	Tubazione:PVC ad innesto - 0Sy520Utj16u$oZl9dfoor 1.33133216072094			1,331			1,331		
	Tubazione:PVC ad innesto - 0Sy520Utj16u$oZl9dfoop 1.09017096822343			1,090			1,090		
	Tubazione:PVC ad innesto - 0Sy520Utj16u$oZl9dfoon 2.79745052389586			2,797			2,797		
	A RIPORTARE IMPIANTI SPECIALI								**89 145,60**
	A RIPORTARE HALL AIRSIDE								**4 545 200,93**
	A RIPORTARE TERMINAL PARTENZE								***40 901 201,7***
	A RIPORTARE								41 154 658,33

COMPUTO METRICO ESTIMATIVO

L1 - TERMINAL

01 - TERMINAL PARTENZE

002 - HALL AIRSIDE

SPE - IMPIANTI SPECIALI

N. ARTICOLO	INDICAZIONE DEI LAVORI E DELLE PROVVISTE	U.M.	DIMENSIONI				QUANTITA'	PREZZO	IMPORTO
			SIMILI	LUNG.	LARG.	ALT.			
	RIPORTO								41 154 658,33
	Tubazione:PVC ad innesto - 0Sy520Utj16u$oZl9dfonF 3.97191531473995			3,972			3,972		
	Tubazione:PVC ad innesto - 0Sy520Utj16u$oZl9dfonB 3.22797796396036			3,228			3,228		
	Tubazione:PVC ad innesto - 0Sy520Utj16u$oZl9dfon9 4.92499999999997			4,925			4,925		
	Tubazione:PVC ad innesto - 00OZPYgZ91ggGiMItwH_Nl 3.63953005018666			3,640			3,640		
	Tubazione:PVC ad innesto - 00OZPYgZ91ggGiMItwH_Nj 0.0958783834989505			0,096			0,096		
	Tubazione:PVC ad innesto - 00OZPYgZ91ggGiMItwH_NJ 1.34629589880415			1,346			1,346		
	Tubazione:PVC ad innesto - 00OZPYgZ91ggGiMItwH_NQ 1.33133216072094			1,331			1,331		
	Tubazione:PVC ad innesto - 00OZPYgZ91ggGiMItwH_NO 1.09017096822343			1,090			1,090		
	Tubazione:PVC ad innesto - 00OZPYgZ91ggGiMItwH_NU 2.79745052389586			2,797			2,797		
	Tubazione:PVC ad innesto - 00OZPYgZ91ggGiMItwH_NS 3.97191531473995			3,972			3,972		
	Tubazione:PVC ad innesto - 00OZPYgZ91ggGiMItwH_N0 3.22797796396036			3,228			3,228		
	Tubazione:PVC ad innesto - 00OZPYgZ91ggGiMItwH_N6 4.92499999999997			4,925			4,925		
	Tubazione:PVC ad innesto - 00OZPYgZ91ggGiMItwH_KI 3.63953005018666			3,640			3,640		
	Tubazione:PVC ad innesto - 00OZPYgZ91ggGiMItwH_KG 0.0958783834989505			0,096			0,096		
	Tubazione:PVC ad innesto - 00OZPYgZ91ggGiMItwH_KM 1.34629589880415			1,346			1,346		
	Tubazione:PVC ad innesto - 00OZPYgZ91ggGiMItwH_KR 1.33133216072094			1,331			1,331		
	Tubazione:PVC ad innesto - 00OZPYgZ91ggGiMItwH_KP 1.09017096822343			1,090			1,090		
	Tubazione:PVC ad innesto - 00OZPYgZ91ggGiMItwH_KV 2.79745052389586			2,797			2,797		
	Tubazione:PVC ad innesto - 00OZPYgZ91ggGiMItwH_KT 3.97191531473995			3,972			3,972		
	Tubazione:PVC ad innesto - 00OZPYgZ91ggGiMItwH_K1 3.22797796396036			3,228			3,228		
	Tubazione:PVC ad innesto - 00OZPYgZ91ggGiMItwH_K7 4.92499999999997			4,925			4,925		
	Tubazione:PVC ad innesto - 00OZPYgZ91ggGiMItwH_A5 3.63953005018666			3,640			3,640		
	Tubazione:PVC ad innesto - 00OZPYgZ91ggGiMItwH_AB 0.0958783834989505			0,096			0,096		
	Tubazione:PVC ad innesto - 00OZPYgZ91ggGiMItwH_A9 1.34629589880415			1,346			1,346		
	Tubazione:PVC ad innesto - 00OZPYgZ91ggGiMItwH_9o 1.33133216072094			1,331			1,331		
	Tubazione:PVC ad innesto - 00OZPYgZ91ggGiMItwH_9m 1.09017096822343			1,090			1,090		
	A RIPORTARE IMPIANTI SPECIALI								**89 145,60**
	A RIPORTARE HALL AIRSIDE								**4 545 200,93**
	A RIPORTARE TERMINAL PARTENZE								***40 901 201,7***
	A RIPORTARE								41 154 658,33

COMPUTO METRICO ESTIMATIVO

L1 - TERMINAL

01 - TERMINAL PARTENZE

002 - HALL AIRSIDE

SPE - IMPIANTI SPECIALI

N. ARTICOLO	INDICAZIONE DEI LAVORI E DELLE PROVVISTE	U.M.	DIMENSIONI				QUANTITA'	PREZZO	IMPORTO
			SIMILI	LUNG.	LARG.	ALT.			
	RIPORTO								41 154 658,33
	Tubazione:PVC ad innesto - 00OZPYgZ91ggGiMItwH_9s 2.79745052389586			2,797			2,797		
	Tubazione:PVC ad innesto - 00OZPYgZ91ggGiMItwH_9q 3.97191531473995			3,972			3,972		
	Tubazione:PVC ad innesto - 00OZPYgZ91ggGiMItwH_9u 3.22797796396036			3,228			3,228		
	Tubazione:PVC ad innesto - 00OZPYgZ91ggGiMItwH_9_ 4.92499999999997			4,925			4,925		
	Tubazione:PVC ad innesto - 3F24PyDrfFH9vyxoMru295 3.63953005018666			3,640			3,640		
	Tubazione:PVC ad innesto - 3F24PyDrfFH9vyxoMru297 0.0958783834989505			0,096			0,096		
	Tubazione:PVC ad innesto - 3F24PyDrfFH9vyxoMru299 1.2630913173392			1,263			1,263		
	Tubazione:PVC ad innesto - 3F24PyDrfFH9vyxoMru29C 1.33133216072094			1,331			1,331		
	Tubazione:PVC ad innesto - 3F24PyDrfFH9vyxoMru29E 1.09017096822343			1,090			1,090		
	Tubazione:PVC ad innesto - 3F24PyDrfFH9vyxoMru29m 2.79745052389586			2,797			2,797		
	Tubazione:PVC ad innesto - 3F24PyDrfFH9vyxoMru29o 3.97191531473995			3,972			3,972		
	Tubazione:PVC ad innesto - 3F24PyDrfFH9vyxoMru29s 3.22797796396036			3,228			3,228		
	Tubazione:PVC ad innesto - 3F24PyDrfFH9vyxoMru29u 4.92499999999997			4,925			4,925		
	Tubazione:PVC ad innesto - 1ypZvfjVb77QAOTHJqBG$M 3.63953005018666			3,640			3,640		
	Tubazione:PVC ad innesto - 1ypZvfjVb77QAOTHJqBG$1 1.33133216072094			1,331			1,331		
	Tubazione:PVC ad innesto - 1ypZvfjVb77QAOTHJqBG$3 1.09017096822343			1,090			1,090		
	Tubazione:PVC ad innesto - 1ypZvfjVb77QAOTHJqBG$5 2.79745052389586			2,797			2,797		
	Tubazione:PVC ad innesto - 1ypZvfjVb77QAOTHJqBG$7 3.97191531473995			3,972			3,972		
	Tubazione:PVC ad innesto - 1ypZvfjVb77QAOTHJqBG$x 3.22797796396036			3,228			3,228		
	Tubazione:PVC ad innesto - 1ypZvfjVb77QAOTHJqBG$z 4.92499999999997			4,925			4,925		
	Tubazione:PVC ad innesto - 1ypZvfjVb77QAOTHJqBG_B 3.63953005018666			3,640			3,640		
	Tubazione:PVC ad innesto - 1ypZvfjVb77QAOTHJqBG_D 0.0958783834989505			0,096			0,096		
	Tubazione:PVC ad innesto - 1ypZvfjVb77QAOTHJqBG_F 1.27129590315487			1,271			1,271		
	Tubazione:PVC ad innesto - 1ypZvfjVb77QAOTHJqBG_2 1.33133216072094			1,331			1,331		
	Tubazione:PVC ad innesto - 1ypZvfjVb77QAOTHJqBG_4 1.09017096822343			1,090			1,090		
	Tubazione:PVC ad innesto - 1ypZvfjVb77QAOTHJqBG_6 2.79745052389586			2,797			2,797		
	A RIPORTARE IMPIANTI SPECIALI								**89 145,60**
	A RIPORTARE HALL AIRSIDE								**4 545 200,93**
	A RIPORTARE TERMINAL PARTENZE								***40 901 201,7***
	A RIPORTARE								41 154 658,33

COMPUTO METRICO ESTIMATIVO

L1 - TERMINAL

01 - TERMINAL PARTENZE

002 - HALL AIRSIDE

SPE - IMPIANTI SPECIALI

N. ARTICOLO	INDICAZIONE DEI LAVORI E DELLE PROVVISTE	U.M.	DIMENSIONI				QUANTITA'	PREZZO	IMPORTO
			SIMILI	LUNG.	LARG.	ALT.			
	RIPORTO								41 154 658,33
	Tubazione:PVC ad innesto - 1ypZvfjVb77QAOTHJqBG_u 3.97191531473995			3,972			3,972		
	Tubazione:PVC ad innesto - 1ypZvfjVb77QAOTHJqBG_y 3.22797796396036			3,228			3,228		
	Tubazione:PVC ad innesto - 1ypZvfjVb77QAOTHJqBG__ 4.92499999999997			4,925			4,925		
	Tubazione:PVC ad innesto - 1ypZvfjVb77QAOTHJqBGvW 0.0958971867413428			0,096			0,096		
	Tubazione:PVC ad innesto - 1ypZvfjVb77QAOTHJqBGvY 1.18814443549138			1,188			1,188		
	Tubazione:PVC ad innesto - 1ypZvfjVb77QAOTHJqBJ5$ 3.63953005018666			3,640			3,640		
	Tubazione:PVC ad innesto - 1ypZvfjVb77QAOTHJqBJ5n 0.0958783834989505			0,096			0,096		
	Tubazione:PVC ad innesto - 1ypZvfjVb77QAOTHJqBJ5p 1.27129590315487			1,271			1,271		
	Tubazione:PVC ad innesto - 1ypZvfjVb77QAOTHJqBJ5s 1.33133216072094			1,331			1,331		
	Tubazione:PVC ad innesto - 1ypZvfjVb77QAOTHJqBJ5e 1.09017096822343			1,090			1,090		
	Tubazione:PVC ad innesto - 1ypZvfjVb77QAOTHJqBJ5g 2.79745052389586			2,797			2,797		
	Tubazione:PVC ad innesto - 1ypZvfjVb77QAOTHJqBJ5i 3.97191531473995			3,972			3,972		
	Tubazione:PVC ad innesto - 1ypZvfjVb77QAOTHJqBJ5W 3.22797796396036			3,228			3,228		
	Tubazione:PVC ad innesto - 1ypZvfjVb77QAOTHJqBJ5Y 4.92499999999997			4,925			4,925		
	Tubazione:PVC ad innesto - 1ypZvfjVb77QAOTHJqBJ6L 3.63953005018666			3,640			3,640		
	Tubazione:PVC ad innesto - 1ypZvfjVb77QAOTHJqBJ6N 0.0958783834989505			0,096			0,096		
	Tubazione:PVC ad innesto - 1ypZvfjVb77QAOTHJqBJ69 1.18809132143039			1,188			1,188		
	Tubazione:PVC ad innesto - 1ypZvfjVb77QAOTHJqBJ1U 1.33133216072094			1,331			1,331		
	Tubazione:PVC ad innesto - 1ypZvfjVb77QAOTHJqBJ1G 1.09017096822343			1,090			1,090		
	Tubazione:PVC ad innesto - 1ypZvfjVb77QAOTHJqBJ1I 2.79745052389586			2,797			2,797		
	Tubazione:PVC ad innesto - 1ypZvfjVb77QAOTHJqBJ1K 3.97191531473995			3,972			3,972		
	Tubazione:PVC ad innesto - 1ypZvfjVb77QAOTHJqBJ18 3.22797796396036			3,228			3,228		
	Tubazione:PVC ad innesto - 1ypZvfjVb77QAOTHJqBJ1A 4.92499999999997			4,925			4,925		
	Tubazione:PVC ad innesto - 1ypZvfjVb77QAOTHJqBJ0U 3.63953005018666			3,640			3,640		
	Tubazione:PVC ad innesto - 1ypZvfjVb77QAOTHJqBJ0G 0.0958783834989505			0,096			0,096		
	Tubazione:PVC ad innesto - 1ypZvfjVb77QAOTHJqBJ0I 1.34629589816536			1,346			1,346		
	A RIPORTARE IMPIANTI SPECIALI								**89 145,60**
	A RIPORTARE HALL AIRSIDE								**4 545 200,93**
	A RIPORTARE TERMINAL PARTENZE								***40 901 201,7***
	A RIPORTARE								41 154 658,33

COMPUTO METRICO ESTIMATIVO

L1 - TERMINAL

01 - TERMINAL PARTENZE

002 - HALL AIRSIDE

SPE - IMPIANTI SPECIALI

N. ARTICOLO	INDICAZIONE DEI LAVORI E DELLE PROVVISTE	U.M.	DIMENSIONI				QUANTITA'	PREZZO	IMPORTO
			SIMILI	LUNG.	LARG.	ALT.			
	RIPORTO								41 154 658,33
	Tubazione:PVC ad innesto - 1ypZvfjVb77QAOTHJqBJ0D 1.33133216072094			1,331			1,331		
	Tubazione:PVC ad innesto - 1ypZvfjVb77QAOTHJqBJ0F 1.09017096822343			1,090			1,090		
	Tubazione:PVC ad innesto - 1ypZvfjVb77QAOTHJqBJ01 2.79745052389586			2,797			2,797		
	Tubazione:PVC ad innesto - 1ypZvfjVb77QAOTHJqBJ03 3.97191531473995			3,972			3,972		
	Tubazione:PVC ad innesto - 1ypZvfjVb77QAOTHJqBJ07 3.22797796396036			3,228			3,228		
	Tubazione:PVC ad innesto - 1ypZvfjVb77QAOTHJqBJ0v 4.92499999999997			4,925			4,925		
	Tubazione:PVC ad innesto - 1ypZvfjVb77QAOTHJqBJ81 3.63953005018666			3,640			3,640		
	Tubazione:PVC ad innesto - 1ypZvfjVb77QAOTHJqBJ83 0.0958783834989505			0,096			0,096		
	Tubazione:PVC ad innesto - 1ypZvfjVb77QAOTHJqBJ85 1.34629589816538			1,346			1,346		
	Tubazione:PVC ad innesto - 1ypZvfjVb77QAOTHJqBJ8w 1.33133216072094			1,331			1,331		
	Tubazione:PVC ad innesto - 1ypZvfjVb77QAOTHJqBJ8y 1.09017096822343			1,090			1,090		
	Tubazione:PVC ad innesto - 1ypZvfjVb77QAOTHJqBJ8_ 2.79745052389586			2,797			2,797		
	Tubazione:PVC ad innesto - 1ypZvfjVb77QAOTHJqBJ8m 3.97191531473995			3,972			3,972		
	Tubazione:PVC ad innesto - 1ypZvfjVb77QAOTHJqBJ8q 3.22797796396036			3,228			3,228		
	Tubazione:PVC ad innesto - 1ypZvfjVb77QAOTHJqBJ8s 4.92499999999997			4,925			4,925		
	Tubazione:PVC ad innesto - 2tNDPYzY93IfaX29PejbpF 3.63953005018666			3,640			3,640		
	Tubazione:PVC ad innesto - 2tNDPYzY93IfaX29PejbpD 0.0958783834989505			0,096			0,096		
	Tubazione:PVC ad innesto - 2tNDPYzY93IfaX29PejbpB 1.34629589816538			1,346			1,346		
	Tubazione:PVC ad innesto - 2tNDPYzY93IfaX29Pejbpq 1.33133216072094			1,331			1,331		
	Tubazione:PVC ad innesto - 2tNDPYzY93IfaX29Pejbpo 1.09017096822343			1,090			1,090		
	Tubazione:PVC ad innesto - 2tNDPYzY93IfaX29Pejbpm 2.79745052389586			2,797			2,797		
	Tubazione:PVC ad innesto - 2tNDPYzY93IfaX29Pejbp_ 3.97191531473995			3,972			3,972		
	Tubazione:PVC ad innesto - 2tNDPYzY93IfaX29Pejbpw 3.22797796396036			3,228			3,228		
	Tubazione:PVC ad innesto - 2tNDPYzY93IfaX29Pejbpu 4.92499999999997			4,925			4,925		
	Tubazione:PVC ad innesto - 2tNDPYzY93IfaX29PejbmR 3.63953005018666			3,640			3,640		
	Tubazione:PVC ad innesto - 2tNDPYzY93IfaX29PejbmP 0.0958783834989505			0,096			0,096		
	A RIPORTARE IMPIANTI SPECIALI								**89 145,60**
	A RIPORTARE HALL AIRSIDE								**4 545 200,93**
	A RIPORTARE TERMINAL PARTENZE								***40 901 201,7***
	A RIPORTARE								41 154 658,33

COMPUTO METRICO ESTIMATIVO

L1 - TERMINAL

01 - TERMINAL PARTENZE

002 - HALL AIRSIDE

SPE - IMPIANTI SPECIALI

N. ARTICOLO	INDICAZIONE DEI LAVORI E DELLE PROVVISTE	U.M.	DIMENSIONI				QUANTITA'	PREZZO	IMPORTO
			SIMILI	LUNG.	LARG.	ALT.			
	RIPORTO								41 154 658,33
	Tubazione:PVC ad innesto - 2tNDPYzY93IfaX29Pejbm7 1.26309131670121			1,263			1,263		
	Tubazione:PVC ad innesto - 2tNDPYzY93IfaX29Pejbm0 1.33133216072094			1,331			1,331		
	Tubazione:PVC ad innesto - 2tNDPYzY93IfaX29PejbmE 1.09017096822343			1,090			1,090		
	Tubazione:PVC ad innesto - 2tNDPYzY93IfaX29PejbmC 2.79745052389586			2,797			2,797		
	Tubazione:PVC ad innesto - 2tNDPYzY93IfaX29PejbmA 3.97191531473995			3,972			3,972		
	Tubazione:PVC ad innesto - 2tNDPYzY93IfaX29Pejbms 3.22797796396036			3,228			3,228		
	Tubazione:PVC ad innesto - 2tNDPYzY93IfaX29Pejbmq 4.92499999999997			4,925			4,925		
	Tubazione:PVC ad innesto - 32DXvawgD80v1uR0k6LXLh 3.63953005018666			3,640			3,640		
	Tubazione:PVC ad innesto - 32DXvawgD80v1uR0k6LXLf 0.0958783834989505			0,096			0,096		
	Tubazione:PVC ad innesto - 32DXvawgD80v1uR0k6LXLl 1.42129589370107			1,421			1,421		
	Tubazione:PVC ad innesto - 32DXvawgD80v1uR0k6LXLG 1.33133216072094			1,331			1,331		
	Tubazione:PVC ad innesto - 32DXvawgD80v1uR0k6LXLM 1.09017096822343			1,090			1,090		
	Tubazione:PVC ad innesto - 32DXvawgD80v1uR0k6LXLK 2.79745052389586			2,797			2,797		
	Tubazione:PVC ad innesto - 32DXvawgD80v1uR0k6LXLQ 3.97191531473995			3,972			3,972		
	Tubazione:PVC ad innesto - 32DXvawgD80v1uR0k6LXLU 3.22797796396036			3,228			3,228		
	Tubazione:PVC ad innesto - 32DXvawgD80v1uR0k6LXLS 4.92499999999997			4,925			4,925		
	Tubazione:PVC ad innesto - 32DXvawgD80v1uR0k6LXNj 3.63953005018666			3,640			3,640		
	Tubazione:PVC ad innesto - 32DXvawgD80v1uR0k6LXNJ 0.0958783834989505			0,096			0,096		
	Tubazione:PVC ad innesto - 32DXvawgD80v1uR0k6LXNH 1.42129589370107			1,421			1,421		
	Tubazione:PVC ad innesto - 32DXvawgD80v1uR0k6LXNQ 1.33133216072094			1,331			1,331		
	Tubazione:PVC ad innesto - 32DXvawgD80v1uR0k6LXNO 1.09017096822343			1,090			1,090		
	Tubazione:PVC ad innesto - 32DXvawgD80v1uR0k6LXNU 2.79745052389586			2,797			2,797		
	Tubazione:PVC ad innesto - 32DXvawgD80v1uR0k6LXNS 3.97191531473995			3,972			3,972		
	Tubazione:PVC ad innesto - 32DXvawgD80v1uR0k6LXN0 3.22797796396036			3,228			3,228		
	Tubazione:PVC ad innesto - 32DXvawgD80v1uR0k6LXN6 4.92499999999997			4,925			4,925		
	Tubazione:PVC ad innesto - 32DXvawgD80v1uR0k6LXJf 3.63953005018666			3,640			3,640		
	A RIPORTARE IMPIANTI SPECIALI								**89 145,60**
	A RIPORTARE HALL AIRSIDE								**4 545 200,93**
	A RIPORTARE TERMINAL PARTENZE								***40 901 201,7***
	A RIPORTARE								41 154 658,33

COMPUTO METRICO ESTIMATIVO

L1 - TERMINAL

01 - TERMINAL PARTENZE

002 - HALL AIRSIDE

SPE - IMPIANTI SPECIALI

N. ARTICOLO	INDICAZIONE DEI LAVORI E DELLE PROVVISTE	U.M.	DIMENSIONI				QUANTITA'	PREZZO	IMPORTO
			SIMILI	LUNG.	LARG.	ALT.			
	RIPORTO								41 154 658,33
	Tubazione:PVC ad innesto - 32DXvawgD80v1uR0k6LXJl 0.0958783834989505			0,096			0,096		
	Tubazione:PVC ad innesto - 32DXvawgD80v1uR0k6LXJj 1.42129589370107			1,421			1,421		
	Tubazione:PVC ad innesto - 32DXvawgD80v1uR0k6LXJM 1.33133216072094			1,331			1,331		
	Tubazione:PVC ad innesto - 32DXvawgD80v1uR0k6LXJK 1.09017096822343			1,090			1,090		
	Tubazione:PVC ad innesto - 32DXvawgD80v1uR0k6LXJQ 2.79745052389586			2,797			2,797		
	Tubazione:PVC ad innesto - 32DXvawgD80v1uR0k6LXJO 3.97191531473995			3,972			3,972		
	Tubazione:PVC ad innesto - 32DXvawgD80v1uR0k6LXJS 3.22797796396036			3,228			3,228		
	Tubazione:PVC ad innesto - 32DXvawgD80v1uR0k6LXJ2 4.92499999999997			4,925			4,925		
	Tubazione:PVC ad innesto - 32DXvawgD80v1uR0k6LXDV 3.63953005018666			3,640			3,640		
	Tubazione:PVC ad innesto - 32DXvawgD80v1uR0k6LXDT 0.0958783834989505			0,096			0,096		
	Tubazione:PVC ad innesto - 32DXvawgD80v1uR0k6LXD3 1.38109131223682			1,381			1,381		
	Tubazione:PVC ad innesto - 32DXvawgD80v1uR0k6LXD4 1.33133216072094			1,331			1,331		
	Tubazione:PVC ad innesto - 32DXvawgD80v1uR0k6LXDA 1.09017096822343			1,090			1,090		
	Tubazione:PVC ad innesto - 32DXvawgD80v1uR0k6LXD8 2.79745052389586			2,797			2,797		
	Tubazione:PVC ad innesto - 32DXvawgD80v1uR0k6LXDE 3.97191531473995			3,972			3,972		
	Tubazione:PVC ad innesto - 32DXvawgD80v1uR0k6LXEo 3.22797796396036			3,228			3,228		
	Tubazione:PVC ad innesto - 32DXvawgD80v1uR0k6LXEm 4.92499999999997			4,925			4,925		
	Tubazione:PVC ad innesto - 32DXvawgD80v1uR0k6LX9s 3.63953005018666			3,640			3,640		
	Tubazione:PVC ad innesto - 32DXvawgD80v1uR0k6LX9q 0.0958783834989505			0,096			0,096		
	Tubazione:PVC ad innesto - 32DXvawgD80v1uR0k6LX9w 1.45100000000004			1,451			1,451		
	Tubazione:PVC ad innesto - 32DXvawgD80v1uR0k6LX9$ 1.33133216072094			1,331			1,331		
	Tubazione:PVC ad innesto - 32DXvawgD80v1uR0k6LX9z 1.09017096822343			1,090			1,090		
	Tubazione:PVC ad innesto - 32DXvawgD80v1uR0k6LX9Z 2.79745052389586			2,797			2,797		
	Tubazione:PVC ad innesto - 32DXvawgD80v1uR0k6LX9X 3.97191531473995			3,972			3,972		
	Tubazione:PVC ad innesto - 32DXvawgD80v1uR0k6LX9b 3.22797796396036			3,228			3,228		
	Tubazione:PVC ad innesto - 32DXvawgD80v1uR0k6LX9h 4.92499999999997			4,925			4,925		
	A RIPORTARE IMPIANTI SPECIALI								**89 145,60**
	A RIPORTARE HALL AIRSIDE								**4 545 200,93**
	A RIPORTARE TERMINAL PARTENZE								***40 901 201,7***
	A RIPORTARE								41 154 658,33

COMPUTO METRICO ESTIMATIVO

L1 - TERMINAL

01 - TERMINAL PARTENZE

002 - HALL AIRSIDE

SPE - IMPIANTI SPECIALI

N. ARTICOLO	INDICAZIONE DEI LAVORI E DELLE PROVVISTE	U.M.	DIMENSIONI				QUANTITA'	PREZZO	IMPORTO
			SIMILI	LUNG.	LARG.	ALT.			
	RIPORTO								41 154 658,33
	Tubazione:PVC ad innesto - 32DXvawgD80v1uR0k6LXBU 3.63953005018666			3,640			3,640		
	Tubazione:PVC ad innesto - 32DXvawgD80v1uR0k6LXBS 0.0958783834989505			0,096			0,096		
	Tubazione:PVC ad innesto - 32DXvawgD80v1uR0k6LXB2 1.42129589370108			1,421			1,421		
	Tubazione:PVC ad innesto - 32DXvawgD80v1uR0k6LXB7 1.33133216072094			1,331			1,331		
	Tubazione:PVC ad innesto - 32DXvawgD80v1uR0k6LXB5 1.09017096822343			1,090			1,090		
	Tubazione:PVC ad innesto - 32DXvawgD80v1uR0k6LXBB 2.79745052389586			2,797			2,797		
	Tubazione:PVC ad innesto - 32DXvawgD80v1uR0k6LXBD 3.22797796396036			3,228			3,228		
	Tubazione:PVC ad innesto - 32DXvawgD80v1uR0k6LX4p 4.92499999999997			4,925			4,925		
	Tubazione:PVC ad innesto - 32DXvawgD80v1uR0k6LX58 3.63953005018666			3,640			3,640		
	Tubazione:PVC ad innesto - 32DXvawgD80v1uR0k6LX5E 0.0958783834989505			0,096			0,096		
	Tubazione:PVC ad innesto - 32DXvawgD80v1uR0k6LX5C 1.42129589370108			1,421			1,421		
	Tubazione:PVC ad innesto - 32DXvawgD80v1uR0k6LX6n 1.33133216072094			1,331			1,331		
	Tubazione:PVC ad innesto - 32DXvawgD80v1uR0k6LX6t 1.09017096822343			1,090			1,090		
	Tubazione:PVC ad innesto - 32DXvawgD80v1uR0k6LX6r 2.79745052389586			2,797			2,797		
	Tubazione:PVC ad innesto - 32DXvawgD80v1uR0k6LX6x 3.97191531473995			3,972			3,972		
	Tubazione:PVC ad innesto - 32DXvawgD80v1uR0k6LX6$ 3.22797796396036			3,228			3,228		
	Tubazione:PVC ad innesto - 32DXvawgD80v1uR0k6LX6z 4.92499999999997			4,925			4,925		
	Tubazione:PVC ad innesto - 32DXvawgD80v1uR0k6LX7A 3.63953005018666			3,640			3,640		
	Tubazione:PVC ad innesto - 32DXvawgD80v1uR0k6LX78 0.0958783834989505			0,096			0,096		
	Tubazione:PVC ad innesto - 32DXvawgD80v1uR0k6LX7E 1.42129589370108			1,421			1,421		
	Tubazione:PVC ad innesto - 32DXvawgD80v1uR0k6LX0p 1.33133216072094			1,331			1,331		
	Tubazione:PVC ad innesto - 32DXvawgD80v1uR0k6LX0n 1.09017096822343			1,090			1,090		
	Tubazione:PVC ad innesto - 32DXvawgD80v1uR0k6LX0t 2.79745052389586			2,797			2,797		
	Tubazione:PVC ad innesto - 32DXvawgD80v1uR0k6LX0r 3.97191531473995			3,972			3,972		
	Tubazione:PVC ad innesto - 32DXvawgD80v1uR0k6LX0v 3.22797796396036			3,228			3,228		
	Tubazione:PVC ad innesto - 32DXvawgD80v1uR0k6LX0$ 4.92499999999997			4,925			4,925		
	A RIPORTARE IMPIANTI SPECIALI								**89 145,60**
	A RIPORTARE HALL AIRSIDE								**4 545 200,93**
	A RIPORTARE TERMINAL PARTENZE								***40 901 201,7***
	A RIPORTARE								41 154 658,33

COMPUTO METRICO ESTIMATIVO

L1 - TERMINAL

01 - TERMINAL PARTENZE

002 - HALL AIRSIDE

SPE - IMPIANTI SPECIALI

N. ARTICOLO	INDICAZIONE DEI LAVORI E DELLE PROVVISTE	U.M.	DIMENSIONI				QUANTITA'	PREZZO	IMPORTO
			SIMILI	LUNG.	LARG.	ALT.			
	RIPORTO								41 154 658,33
	Tubazione:PVC ad innesto - 32DXvawgD80v1uR0k6LWu1 3.63953005018666			3,640			3,640		
	Tubazione:PVC ad innesto - 32DXvawgD80v1uR0k6LWu7 0.0958783834989505			0,096			0,096		
	Tubazione:PVC ad innesto - 32DXvawgD80v1uR0k6LWu5 1.26309131693324			1,263			1,263		
	Tubazione:PVC ad innesto - 32DXvawgD80v1uR0k6LWuE 1.33133216072094			1,331			1,331		
	Tubazione:PVC ad innesto - 32DXvawgD80v1uR0k6LWuC 1.09017096822343			1,090			1,090		
	Tubazione:PVC ad innesto - 32DXvawgD80v1uR0k6LWvo 2.79745052389586			2,797			2,797		
	Tubazione:PVC ad innesto - 32DXvawgD80v1uR0k6LWvm 3.97191531473995			3,972			3,972		
	Tubazione:PVC ad innesto - 32DXvawgD80v1uR0k6LWvq 3.22797796396036			3,228			3,228		
	Tubazione:PVC ad innesto - 32DXvawgD80v1uR0k6LWvw 4.92499999999997			4,925			4,925		
	Tubazione:PVC ad innesto - 1UzaqPUGTCmQzpjtzj0SO3 3.63953005018666			3,640			3,640		
	Tubazione:PVC ad innesto - 1UzaqPUGTCmQzpjtzj0SOD 0.0958783834989505			0,096			0,096		
	Tubazione:PVC ad innesto - 1UzaqPUGTCmQzpjtzj0SOF 1.34629591763436			1,346			1,346		
	Tubazione:PVC ad innesto - 1UzaqPUGTCmQzpjtzj0SRq 1.33133216072094			1,331			1,331		
	Tubazione:PVC ad innesto - 1UzaqPUGTCmQzpjtzj0SRs 1.09017096822343			1,090			1,090		
	Tubazione:PVC ad innesto - 1UzaqPUGTCmQzpjtzj0SRm 2.79745052389586			2,797			2,797		
	Tubazione:PVC ad innesto - 1UzaqPUGTCmQzpjtzj0SRo 3.97191531473995			3,972			3,972		
	Tubazione:PVC ad innesto - 1UzaqPUGTCmQzpjtzj0SR_ 3.22797796396036			3,228			3,228		
	Tubazione:PVC ad innesto - 1UzaqPUGTCmQzpjtzj0SRu 4.92499999999997			4,925			4,925		
	Tubazione:PVC ad innesto - 1UzaqPUGTCmQzpjtzj0STB 3.63953005018666			3,640			3,640		
	Tubazione:PVC ad innesto - 1UzaqPUGTCmQzpjtzj0SSr 0.0958783834989505			0,096			0,096		
	Tubazione:PVC ad innesto - 1UzaqPUGTCmQzpjtzj0SSt 1.34629591763436			1,346			1,346		
	Tubazione:PVC ad innesto - 1UzaqPUGTCmQzpjtzj0SSy 1.33133216072094			1,331			1,331		
	Tubazione:PVC ad innesto - 1UzaqPUGTCmQzpjtzj0SS_ 1.09017096822343			1,090			1,090		
	Tubazione:PVC ad innesto - 1UzaqPUGTCmQzpjtzj0SSu 2.79745052389586			2,797			2,797		
	Tubazione:PVC ad innesto - 1UzaqPUGTCmQzpjtzj0SSw 3.97191531473995			3,972			3,972		
	Tubazione:PVC ad innesto - 1UzaqPUGTCmQzpjtzj0SSc 3.22797796396036			3,228			3,228		
	A RIPORTARE IMPIANTI SPECIALI								**89 145,60**
	A RIPORTARE HALL AIRSIDE								**4 545 200,93**
	A RIPORTARE TERMINAL PARTENZE								***40 901 201,7***
	A RIPORTARE								41 154 658,33

COMPUTO METRICO ESTIMATIVO

L1 - TERMINAL

01 - TERMINAL PARTENZE

002 - HALL AIRSIDE

SPE - IMPIANTI SPECIALI

N. ARTICOLO	INDICAZIONE DEI LAVORI E DELLE PROVVISTE	U.M.	DIMENSIONI				QUANTITA'	PREZZO	IMPORTO
			SIMILI	LUNG.	LARG.	ALT.			
	RIPORTO								41 154 658,33
	Tubazione:PVC ad innesto - 1UzaqPUGTCmQzpjtzj0SSW 4.92499999999997			4,925			4,925		
	Tubazione:PVC ad innesto - 1UzaqPUGTCmQzpjtzj0SV$ 3.63953005018666			3,640			3,640		
	Tubazione:PVC ad innesto - 1UzaqPUGTCmQzpjtzj0SVv 0.0958783834989505			0,096			0,096		
	Tubazione:PVC ad innesto - 1UzaqPUGTCmQzpjtzj0SVx 1.34629591763436			1,346			1,346		
	Tubazione:PVC ad innesto - 1UzaqPUGTCmQzpjtzj0SVW 1.33133216072094			1,331			1,331		
	Tubazione:PVC ad innesto - 1UzaqPUGTCmQzpjtzj0SVY 1.09017096822343			1,090			1,090		
	Tubazione:PVC ad innesto - 1UzaqPUGTCmQzpjtzj0SVi 2.79745052389586			2,797			2,797		
	Tubazione:PVC ad innesto - 1UzaqPUGTCmQzpjtzj0SVk 3.97191531473995			3,972			3,972		
	Tubazione:PVC ad innesto - 1UzaqPUGTCmQzpjtzj0SVg 3.22797796396036			3,228			3,228		
	Tubazione:PVC ad innesto - 1UzaqPUGTCmQzpjtzj0SVK 4.92499999999997			4,925			4,925		
	Tubazione:PVC ad innesto - 1UzaqPUGTCmQzpjtzj0S0a 3.63953005018666			3,640			3,640		
	Tubazione:PVC ad innesto - 1UzaqPUGTCmQzpjtzj0S0c 0.0958783834989505			0,096			0,096		
	Tubazione:PVC ad innesto - 1UzaqPUGTCmQzpjtzj0S0W 1.18809132168782			1,188			1,188		
	Tubazione:PVC ad innesto - 1UzaqPUGTCmQzpjtzj0S0j 1.33133216072094			1,331			1,331		
	Tubazione:PVC ad innesto - 1UzaqPUGTCmQzpjtzj0S0l 1.09017096822343			1,090			1,090		
	Tubazione:PVC ad innesto - 1UzaqPUGTCmQzpjtzj0S0f 2.79745052389586			2,797			2,797		
	Tubazione:PVC ad innesto - 1UzaqPUGTCmQzpjtzj0S0h 3.97191531473995			3,972			3,972		
	Tubazione:PVC ad innesto - 1UzaqPUGTCmQzpjtzj0S0N 3.22797796396036			3,228			3,228		
	Tubazione:PVC ad innesto - 1UzaqPUGTCmQzpjtzj0S0H 4.92499999999997			4,925			4,925		
	Tubazione:PVC ad innesto - 1UzaqPUGTCmQzpjtzj0S4A 3.63953005018666			3,640			3,640		
	Tubazione:PVC ad innesto - 1UzaqPUGTCmQzpjtzj0S7q 0.0958783834989505			0,096			0,096		
	Tubazione:PVC ad innesto - 1UzaqPUGTCmQzpjtzj0S7s 1.27129590257351			1,271			1,271		
	Tubazione:PVC ad innesto - 1UzaqPUGTCmQzpjtzj0S7p 1.33133216072094			1,331			1,331		
	Tubazione:PVC ad innesto - 1UzaqPUGTCmQzpjtzj0S7z 1.09017096822343			1,090			1,090		
	Tubazione:PVC ad innesto - 1UzaqPUGTCmQzpjtzj0S7$ 2.79745052389586			2,797			2,797		
	Tubazione:PVC ad innesto - 1UzaqPUGTCmQzpjtzj0S7v 3.97191531473995			3,972			3,972		
	A RIPORTARE IMPIANTI SPECIALI								**89 145,60**
	A RIPORTARE HALL AIRSIDE								**4 545 200,93**
	A RIPORTARE TERMINAL PARTENZE								***40 901 201,7***
	A RIPORTARE								41 154 658,33

COMPUTO METRICO ESTIMATIVO

L1 - TERMINAL

01 - TERMINAL PARTENZE

002 - HALL AIRSIDE

SPE - IMPIANTI SPECIALI

N. ARTICOLO	INDICAZIONE DEI LAVORI E DELLE PROVVISTE	U.M.	DIMENSIONI				QUANTITA'	PREZZO	IMPORTO
			SIMILI	LUNG.	LARG.	ALT.			
	RIPORTO								41 154 658,33
	Tubazione:PVC ad innesto - 1UzaqPUGTCmQzpjtzj0S7b 3.22797796396036			3,228			3,228		
	Tubazione:PVC ad innesto - 1UzaqPUGTCmQzpjtzj0S7d 4.92499999999997			4,925			4,925		
	Tubazione:PVC ad innesto - 1UzaqPUGTCmQzpjtzj0Sx9 3.63953005018666			3,640			3,640		
	Tubazione:PVC ad innesto - 1UzaqPUGTCmQzpjtzj0SxB 0.0958783834989505			0,096			0,096		
	Tubazione:PVC ad innesto - 1UzaqPUGTCmQzpjtzj0Swr 1.27129590257351			1,271			1,271		
	Tubazione:PVC ad innesto - 1UzaqPUGTCmQzpjtzj0Swo 1.33133216072094			1,331			1,331		
	Tubazione:PVC ad innesto - 1UzaqPUGTCmQzpjtzj0Swy 1.09017096822343			1,090			1,090		
	Tubazione:PVC ad innesto - 1UzaqPUGTCmQzpjtzj0Sw_ 2.79745052389586			2,797			2,797		
	Tubazione:PVC ad innesto - 1UzaqPUGTCmQzpjtzj0Swu 3.97191531473995			3,972			3,972		
	Tubazione:PVC ad innesto - 1UzaqPUGTCmQzpjtzj0Swa 3.22797796396036			3,228			3,228		
	Tubazione:PVC ad innesto - 1UzaqPUGTCmQzpjtzj0Swc 4.92499999999997			4,925			4,925		
	Tubazione:PVC ad innesto - 1UzaqPUGTCmQzpjtzj0SzP 3.63953005018666			3,640			3,640		
	Tubazione:PVC ad innesto - 1UzaqPUGTCmQzpjtzj0SzR 0.0958783834989505			0,096			0,096		
	Tubazione:PVC ad innesto - 1UzaqPUGTCmQzpjtzj0Sz5 1.27129590257351			1,271			1,271		
	Tubazione:PVC ad innesto - 1UzaqPUGTCmQzpjtzj0Sz2 1.33133216072094			1,331			1,331		
	Tubazione:PVC ad innesto - 1UzaqPUGTCmQzpjtzj0SzC 1.09017096822343			1,090			1,090		
	Tubazione:PVC ad innesto - 1UzaqPUGTCmQzpjtzj0SzE 2.79745052389586			2,797			2,797		
	Tubazione:PVC ad innesto - 1UzaqPUGTCmQzpjtzj0Sz8 3.97191531473995			3,972			3,972		
	Tubazione:PVC ad innesto - 1UzaqPUGTCmQzpjtzj0Syq 3.22797796396036			3,228			3,228		
	Tubazione:PVC ad innesto - 1UzaqPUGTCmQzpjtzj0Sys 4.92499999999997			4,925			4,925		
	Tubazione:PVC ad innesto - 1UzaqPUGTCmQzpjtzj0RB4 3.63953005018666			3,640			3,640		
	Tubazione:PVC ad innesto - 1UzaqPUGTCmQzpjtzj0RB6 0.0958783834989505			0,096			0,096		
	Tubazione:PVC ad innesto - 1UzaqPUGTCmQzpjtzj0RB0 1.29525605309252			1,295			1,295		
	Tubazione:PVC ad innesto - 1UzaqPUGTCmQzpjtzj0RBD 1.33133216072094			1,331			1,331		
	Tubazione:PVC ad innesto - 1UzaqPUGTCmQzpjtzj0RBF 1.09017096822343			1,090			1,090		
	Tubazione:PVC ad innesto - 1UzaqPUGTCmQzpjtzj0RB9 2.79745052389586			2,797			2,797		
	A RIPORTARE IMPIANTI SPECIALI								**89 145,60**
	A RIPORTARE HALL AIRSIDE								**4 545 200,93**
	A RIPORTARE TERMINAL PARTENZE								***40 901 201,7***
	A RIPORTARE								41 154 658,33

COMPUTO METRICO ESTIMATIVO

L1 - TERMINAL

01 - TERMINAL PARTENZE

002 - HALL AIRSIDE

SPE - IMPIANTI SPECIALI

N. ARTICOLO	INDICAZIONE DEI LAVORI E DELLE PROVVISTE	U.M.	DIMENSIONI				QUANTITA'	PREZZO	IMPORTO
			SIMILI	LUNG.	LARG.	ALT.			
	RIPORTO								41 154 658,33
	Tubazione:PVC ad innesto - 1UzaqPUGTCmQzpjtzj0RBB 3.97191531473995			3,972			3,972		
	Tubazione:PVC ad innesto - 1UzaqPUGTCmQzpjtzj0RAt 3.22797796396036			3,228			3,228		
	Tubazione:PVC ad innesto - 1UzaqPUGTCmQzpjtzj0RAn 4.92499999999997			4,925			4,925		
	Tubazione:PVC ad innesto - 05VkqwXH13$vJhT78kwoJE 3.63953005018666			3,640			3,640		
	Tubazione:PVC ad innesto - 05VkqwXH13$vJhT78kwoJm 0.0958783834989505			0,096			0,096		
	Tubazione:PVC ad innesto - 05VkqwXH13$vJhT78kwoJo 1.27126358442157			1,271			1,271		
	Tubazione:PVC ad innesto - 05VkqwXH13$vJhT78kwoJv 1.33133216072094			1,331			1,331		
	Tubazione:PVC ad innesto - 05VkqwXH13$vJhT78kwoJx 1.09017096822343			1,090			1,090		
	Tubazione:PVC ad innesto - 05VkqwXH13$vJhT78kwoJz 2.79745052389586			2,797			2,797		
	Tubazione:PVC ad innesto - 05VkqwXH13$vJhT78kwoJ$ 3.97191531473995			3,972			3,972		
	Tubazione:PVC ad innesto - 05VkqwXH13$vJhT78kwoJZ 3.22797796396036			3,228			3,228		
	Tubazione:PVC ad innesto - 05VkqwXH13$vJhT78kwoJb 4.92499999999997			4,925			4,925		
	Tubazione:PVC ad innesto - 05VkqwXH13$vJhT78kwoHx 3.63953005018666			3,640			3,640		
	Tubazione:PVC ad innesto - 05VkqwXH13$vJhT78kwoHz 0.0958783834989505			0,096			0,096		
	Tubazione:PVC ad innesto - 05VkqwXH13$vJhT78kwoH$ 1.27126358442157			1,271			1,271		
	Tubazione:PVC ad innesto - 05VkqwXH13$vJhT78kwoHY 1.33133216072094			1,331			1,331		
	Tubazione:PVC ad innesto - 05VkqwXH13$vJhT78kwoHa 1.09017096822343			1,090			1,090		
	Tubazione:PVC ad innesto - 05VkqwXH13$vJhT78kwoHc 2.79745052389586			2,797			2,797		
	Tubazione:PVC ad innesto - 05VkqwXH13$vJhT78kwoHe 3.97191531473995			3,972			3,972		
	Tubazione:PVC ad innesto - 05VkqwXH13$vJhT78kwoHi 3.22797796396036			3,228			3,228		
	Tubazione:PVC ad innesto - 05VkqwXH13$vJhT78kwoHk 4.92499999999997			4,925			4,925		
	Tubazione:PVC ad innesto - 1d1fGhQkvByRxKRmAqgHzb 3.63953005018666			3,640			3,640		
	Tubazione:PVC ad innesto - 1d1fGhQkvByRxKRmAqgHzd 0.0958783834989505			0,096			0,096		
	Tubazione:PVC ad innesto - 1d1fGhQkvByRxKRmAqgHzP 1.2311082437454			1,231			1,231		
	Tubazione:PVC ad innesto - 1d1fGhQkvByRxKRmAqgHzS 1.33133216072094			1,331			1,331		
	Tubazione:PVC ad innesto - 1d1fGhQkvByRxKRmAqgHzU 1.09017096822343			1,090			1,090		
	A RIPORTARE IMPIANTI SPECIALI								**89 145,60**
	A RIPORTARE HALL AIRSIDE								**4 545 200,93**
	A RIPORTARE TERMINAL PARTENZE								***40 901 201,7***
	A RIPORTARE								41 154 658,33

COMPUTO METRICO ESTIMATIVO

L1 - TERMINAL

01 - TERMINAL PARTENZE

002 - HALL AIRSIDE

SPE - IMPIANTI SPECIALI

N. ARTICOLO	INDICAZIONE DEI LAVORI E DELLE PROVVISTE	U.M.	DIMENSIONI				QUANTITA'	PREZZO	IMPORTO
			SIMILI	LUNG.	LARG.	ALT.			
	RIPORTO								41 154 658,33
	Tubazione:PVC ad innesto - 1d1fGhQkvByRxKRmAqgHzG 2.79745052389586			2,797			2,797		
	Tubazione:PVC ad innesto - 1d1fGhQkvByRxKRmAqgHzI 3.97191531473995			3,972			3,972		
	Tubazione:PVC ad innesto - 1d1fGhQkvByRxKRmAqgHzM 3.22797796396036			3,228			3,228		
	Tubazione:PVC ad innesto - 1d1fGhQkvByRxKRmAqgHz8 4.92499999999997			4,925			4,925		
	Tubazione:PVC ad innesto - 1d1fGhQkvByRxKRmAqgI6a 3.63953005018666			3,640			3,640		
	Tubazione:PVC ad innesto - 1d1fGhQkvByRxKRmAqgI6c 0.0959239070152172			0,096			0,096		
	Tubazione:PVC ad innesto - 1d1fGhQkvByRxKRmAqgI6O 1.34626545721261			1,346			1,346		
	Tubazione:PVC ad innesto - 1d1fGhQkvByRxKRmAqgI6V 1.33133216072094			1,331			1,331		
	Tubazione:PVC ad innesto - 1d1fGhQkvByRxKRmAqgI6H 1.09017096822343			1,090			1,090		
	Tubazione:PVC ad innesto - 1d1fGhQkvByRxKRmAqgI6J 2.79745052389586			2,797			2,797		
	Tubazione:PVC ad innesto - 1d1fGhQkvByRxKRmAqgI6L 3.97191531473995			3,972			3,972		
	Tubazione:PVC ad innesto - 1d1fGhQkvByRxKRmAqgI69 3.22797796396036			3,228			3,228		
	Tubazione:PVC ad innesto - 1d1fGhQkvByRxKRmAqgI6B 4.92499999999997			4,925			4,925		
	Tubazione:PVC ad innesto - 1d1fGhQkvByRxKRmAqgI0H 3.63953005018666			3,640			3,640		
	Tubazione:PVC ad innesto - 1d1fGhQkvByRxKRmAqgI0J 0.0959239070152172			0,096			0,096		
	Tubazione:PVC ad innesto - 1d1fGhQkvByRxKRmAqgI0L 1.26306087603947			1,263			1,263		
	Tubazione:PVC ad innesto - 1d1fGhQkvByRxKRmAqgI08 1.33133216072094			1,331			1,331		
	Tubazione:PVC ad innesto - 1d1fGhQkvByRxKRmAqgI0A 1.09017096822343			1,090			1,090		
	Tubazione:PVC ad innesto - 1d1fGhQkvByRxKRmAqgI0C 2.79745052389586			2,797			2,797		
	Tubazione:PVC ad innesto - 1d1fGhQkvByRxKRmAqgI0E 3.97191531473995			3,972			3,972		
	Tubazione:PVC ad innesto - 1d1fGhQkvByRxKRmAqgI02 3.22797796396036			3,228			3,228		
	Tubazione:PVC ad innesto - 1d1fGhQkvByRxKRmAqgI04 4.92499999999997			4,925			4,925		
	Totale	cad					1 116,656	42,03000	46 933,05
74670 AP-E.IEL.166	Derivazione da incasso per impianti di segnalazione o di comunicazione realizzate con tubo protettivo flessibile o rigido .....ntrollo:- attacco per apparecchiature di segnalazione incendio o EVAC, comprensiva di linea di alimentazione e segnalazione								
	A RIPORTARE IMPIANTI SPECIALI								**136 078,65**
	A RIPORTARE HALL AIRSIDE								**4 592 133,98**
	A RIPORTARE TERMINAL PARTENZE								***40 948 134,7***
	A RIPORTARE								41 201 591,38

COMPUTO METRICO ESTIMATIVO

L1 - TERMINAL

01 - TERMINAL PARTENZE

002 - HALL AIRSIDE

SPE - IMPIANTI SPECIALI

N. ARTICOLO	INDICAZIONE DEI LAVORI E DELLE PROVVISTE	U.M.	DIMENSIONI				QUANTITA'	PREZZO	IMPORTO
			SIMILI	LUNG.	LARG.	ALT.			
	RIPORTO								41 201 591,38
	Tubazione:PVC ad innesto - 32DXvawgD80v1uR0k6LXB9 3.97191531473995			3,972			3,972		
	Totale	cad					3,972	42,03000	166,94
74840 AP-E.IEL.098	Fornitura e posa in opera di Tubo 25mm Rosso comprensivo di quanto necessario alla posa in opera (clip di sostegno.raccordi,curve, ecc.)								
	Tubazione:PVC ad innesto - 0cf3xvE859kxGZLnoJbkez 6.77579541853576			6,776			6,776		
	Tubazione:PVC ad innesto - 0cf3xvE859kxGZLnoJblxt 2.265			2,265			2,265		
	Tubazione:PVC ad innesto - 0cf3xvE859kxGZLnoJblxF 1.81767976162712			1,818			1,818		
	Tubazione:PVC ad innesto - 0cf3xvE859kxGZLnoJblv_ 0.075590837071508			0,076			0,076		
	Tubazione:PVC ad innesto - 0cf3xvE859kxGZLnoJbl$I 0.118590837071505			0,119			0,119		
	Tubazione:PVC ad innesto - 0cf3xvE859kxGZLnoJblqo 9.22848045633537			9,228			9,228		
	Tubazione:PVC ad innesto - 0cf3xvE859kxGZLnoJblq3 1.06024262777233			1,060			1,060		
	Tubazione:PVC ad innesto - 0cf3xvE859kxGZLnoJblXs 8.68288875455025			8,683			8,683		
	Tubazione:PVC ad innesto - 0cf3xvE859kxGZLnoJblXJ 0.820795418535691			0,821			0,821		
	Tubazione:PVC ad innesto - 0cf3xvE859kxGZLnoJbldw 0.0555908370715104			0,056			0,056		
	Tubazione:PVC ad innesto - 0cf3xvE859kxGZLnoJblan 0.0555908405922124			0,056			0,056		
	Tubazione:PVC ad innesto - 3ZAAAQhMb5Chc9L1gXzBQs 6.3285908370715			6,329			6,329		
	Tubazione:PVC ad innesto - 3ZAAAQhMb5Chc9L1gXz8aj 9.18548045633693			9,185			9,185		
	Tubazione:PVC ad innesto - 3ZAAAQhMb5Chc9L1gXz8dJ 2.04821842760867			2,048			2,048		
	Tubazione:PVC ad innesto - 3ZAAAQhMb5Chc9L1gXz8dH 0.820795418535691			0,821			0,821		
	Tubazione:PVC ad innesto - 3ZAAAQhMb5Chc9L1gXz8dN 0.0555908370715125			0,056			0,056		
	Tubazione:PVC ad innesto - 3ZAAAQhMb5Chc9L1gXz8dP 0.0555908405922146			0,056			0,056		
	Tubazione:PVC ad innesto - 3ZAAAQhMb5Chc9L1gXz8Wk 9.0913358721632			9,091			9,091		
	Tubazione:PVC ad innesto - 3ZAAAQhMb5Chc9L1gXz8ke 0.832683166318894			0,833			0,833		
	Tubazione:PVC ad innesto - 3ZAAAQhMb5Chc9L1gXz85C 9.08954735537799			9,090			9,090		
	Tubazione:PVC ad innesto - 3ZAAAQhMb5Chc9L1gXz87P 9.08954735537791			9,090			9,090		
	Tubazione:PVC ad innesto - 3ZAAAQhMb5Chc9L1gXz81S 9.09133587216319			9,091			9,091		
	A RIPORTARE IMPIANTI SPECIALI								**136 245,59**
	A RIPORTARE HALL AIRSIDE								**4 592 300,92**
	A RIPORTARE TERMINAL PARTENZE								***40 948 301,7***
	A RIPORTARE								41 201 758,32

COMPUTO METRICO ESTIMATIVO

L1 - TERMINAL

01 - TERMINAL PARTENZE

002 - HALL AIRSIDE

SPE - IMPIANTI SPECIALI

N. ARTICOLO	INDICAZIONE DEI LAVORI E DELLE PROVVISTE	U.M.	DIMENSIONI				QUANTITA'	PREZZO	IMPORTO
			SIMILI	LUNG.	LARG.	ALT.			
	RIPORTO								41 201 758,32
	Tubazione:PVC ad innesto - 3ZAAAQhMb5Chc9L1gXz83V 0.650795418535761			0,651			0,651		
	Tubazione:PVC ad innesto - 3ZAAAQhMb5Chc9L1gXz83T 0.0555908370714887			0,056			0,056		
	Tubazione:PVC ad innesto - 3ZAAAQhMb5Chc9L1gXz831 0.0555908405923272			0,056			0,056		
	Tubazione:PVC ad innesto - 3ZAAAQhMb5Chc9L1gXz83x 0.651845801978178			0,652			0,652		
	Tubazione:PVC ad innesto - 3ZAAAQhMb5Chc9L1gXz83z 0.0555908405922861			0,056			0,056		
	Tubazione:PVC ad innesto - 1iBsjborvBzuV5EUHU_Gn1 3.47707526737168			3,477			3,477		
	Tubazione:PVC ad innesto - 1iBsjborvBzuV5EUHU_Gt_ 11.0750026014733			11,075			11,075		
	Tubazione:PVC ad innesto - 1iBsjborvBzuV5EUHU_GsF 10.9550026014734			10,955			10,955		
	Tubazione:PVC ad innesto - 1iBsjborvBzuV5EUHU_GFQ 0.820795418535691			0,821			0,821		
	Tubazione:PVC ad innesto - 1iBsjborvBzuV5EUHU_GFO 0.0555908370715104			0,056			0,056		
	Tubazione:PVC ad innesto - 1iBsjborvBzuV5EUHU_GF2 0.0555908405922124			0,056			0,056		
	Tubazione:PVC ad innesto - 1iBsjborvBzuV5EUHU_GEJ 2.13142300907302			2,131			2,131		
	Tubazione:PVC ad innesto - 1iBsjborvBzuV5EUHU_GDF 0.820795418535691			0,821			0,821		
	Tubazione:PVC ad innesto - 1iBsjborvBzuV5EUHU_GDD 0.0555908370715147			0,056			0,056		
	Tubazione:PVC ad innesto - 1iBsjborvBzuV5EUHU_GCn 0.0555908405922146			0,056			0,056		
	Tubazione:PVC ad innesto - 1iBsjborvBzuV5EUHU_GGN 2.07288774778209			2,073			2,073		
	Tubazione:PVC ad innesto - 1iBsjborvBzuV5EUHU_GPQ 1.76572015116396			1,766			1,766		
	Tubazione:PVC ad innesto - 0h8Z2JqrPDiOUU0Xit1dGD 1.33133216072094			1,331			1,331		
	Tubazione:PVC ad innesto - 0h8Z2JqrPDiOUU0Xit1dG3 1.09017096822343			1,090			1,090		
	Tubazione:PVC ad innesto - 0h8Z2JqrPDiOUU0Xit1dG1 2.79745052389586			2,797			2,797		
	Tubazione:PVC ad innesto - 0h8Z2JqrPDiOUU0Xit1dG7 3.97191531473995			3,972			3,972		
	Tubazione:PVC ad innesto - 0h8Z2JqrPDiOUU0Xit1dG5 3.63953005018666			3,640			3,640		
	Tubazione:PVC ad innesto - 0h8Z2JqrPDiOUU0Xit1dGf 3.22797796396036			3,228			3,228		
	Tubazione:PVC ad innesto - 0h8Z2JqrPDiOUU0Xit1dGl 4.92499999999997			4,925			4,925		
	Tubazione:PVC ad innesto - 1nSKvGCW91Rww0SbQPwqeZ 9.08954735537812			9,090			9,090		
	Tubazione:PVC ad innesto - 1nSKvGCW91Rww0SbQPwqha 0.653634318764334			0,654			0,654		
	A RIPORTARE IMPIANTI SPECIALI								**136 245,59**
	A RIPORTARE HALL AIRSIDE								**4 592 300,92**
	A RIPORTARE TERMINAL PARTENZE								***40 948 301,7***
	A RIPORTARE								41 201 758,32

COMPUTO METRICO ESTIMATIVO

L1 - TERMINAL

01 - TERMINAL PARTENZE

002 - HALL AIRSIDE

SPE - IMPIANTI SPECIALI

N. ARTICOLO	INDICAZIONE DEI LAVORI E DELLE PROVVISTE	U.M.	DIMENSIONI				QUANTITA'	PREZZO	IMPORTO
			SIMILI	LUNG.	LARG.	ALT.			
	RIPORTO								41 201 758,32
	Tubazione:PVC ad innesto - 1nSKvGCW91Rww0SbQPwqhQ 0.055590837071493			0,056			0,056		
	Tubazione:PVC ad innesto - 1nSKvGCW91Rww0SbQPwqhO 0.0555908370715147			0,056			0,056		
	Tubazione:PVC ad innesto - 02dQ3r4zf32OtJI3Iy8iMa 0.650795418535761			0,651			0,651		
	Tubazione:PVC ad innesto - 02dQ3r4zf32OtJI3Iy8iMY 0.0555908370714887			0,056			0,056		
	Tubazione:PVC ad innesto - 02dQ3r4zf32OtJI3Iy8iM_ 0.0555908405923272			0,056			0,056		
	Tubazione:PVC ad innesto - 02dQ3r4zf32OtJI3Iy8iKd 0.650795418535761			0,651			0,651		
	Tubazione:PVC ad innesto - 02dQ3r4zf32OtJI3Iy8iKb 0.0555908370714887			0,056			0,056		
	Tubazione:PVC ad innesto - 02dQ3r4zf32OtJI3Iy8iKX 0.0555908405923272			0,056			0,056		
	Tubazione:PVC ad innesto - 1iBsjborvBzuV5EUHU_GJI 6.61537240946269			6,615			6,615		
	Tubazione:PVC ad innesto - 02dQ3r4zf32OtJI3Iy8ljI 0.0555908405922861			0,056			0,056		
	Tubazione:PVC ad innesto - 02dQ3r4zf32OtJI3Iy8lYf 0.651845801978178			0,652			0,652		
	Tubazione:PVC ad innesto - 02dQ3r4zf32OtJI3Iy8lYd 0.0555908405922861			0,056			0,056		
	Tubazione:PVC ad innesto - 02dQ3r4zf32OtJI3Iy8lYZ 0.0555908405922861			0,056			0,056		
	Tubazione:PVC ad innesto - 02dQ3r4zf32OtJI3Iy8lWY 0.664659607595141			0,665			0,665		
	Tubazione:PVC ad innesto - 02dQ3r4zf32OtJI3Iy8lX4 11.0150026014733			11,015			11,015		
	Tubazione:PVC ad innesto - 02dQ3r4zf32OtJI3Iy8lX2 0.820795418535691			0,821			0,821		
	Tubazione:PVC ad innesto - 02dQ3r4zf32OtJI3Iy8lX0 0.0555908370715147			0,056			0,056		
	Tubazione:PVC ad innesto - 02dQ3r4zf32OtJI3Iy8lXS 0.0555908405922146			0,056			0,056		
	Tubazione:PVC ad innesto - 02dQ3r4zf32OtJI3Iy8lXK 11.3895471776415			11,390			11,390		
	Tubazione:PVC ad innesto - 02dQ3r4zf32OtJI3Iy8l_R 0.820795418535691			0,821			0,821		
	Tubazione:PVC ad innesto - 02dQ3r4zf32OtJI3Iy8l_P 0.0555908370715147			0,056			0,056		
	Tubazione:PVC ad innesto - 02dQ3r4zf32OtJI3Iy8l_L 0.0555908405922146			0,056			0,056		
	Tubazione:PVC ad innesto - 02dQ3r4zf32OtJI3Iy8l$r 8.76642318680769			8,766			8,766		
	Tubazione:PVC ad innesto - 2bh7PStsr6YBscXz4XcJy9 0.653634318764334			0,654			0,654		
	Tubazione:PVC ad innesto - 2bh7PStsr6YBscXz4XcJy7 0.055590837071493			0,056			0,056		
	Tubazione:PVC ad innesto - 2bh7PStsr6YBscXz4XcJy5 0.0555908370715147			0,056			0,056		
	A RIPORTARE IMPIANTI SPECIALI								**136 245,59**
	A RIPORTARE HALL AIRSIDE								**4 592 300,92**
	A RIPORTARE TERMINAL PARTENZE								***40 948 301,7***
	A RIPORTARE								41 201 758,32

COMPUTO METRICO ESTIMATIVO

L1 - TERMINAL

01 - TERMINAL PARTENZE

002 - HALL AIRSIDE

SPE - IMPIANTI SPECIALI

N. ARTICOLO	INDICAZIONE DEI LAVORI E DELLE PROVVISTE	U.M.	DIMENSIONI				QUANTITA'	PREZZO	IMPORTO
			SIMILI	LUNG.	LARG.	ALT.			
	RIPORTO								41 201 758,32
	Tubazione:PVC ad innesto - 2bh7PStsr6YBscXz4XcJ$1 3.36			3,360			3,360		
	Tubazione:PVC ad innesto - 1K1TqaUuXAAumZ2dSPbulH 2.12742300907299			2,127			2,127		
	Tubazione:PVC ad innesto - 25JrBF88n7sPFOn$uI2aRp 0.138878104375113			0,139			0,139		
	Tubazione:PVC ad innesto - 25JrBF88n7sPFOn$uI2aYy 1.22009143069409			1,220			1,220		
	Tubazione:PVC ad innesto - 25JrBF88n7sPFOn$uI2adD 1.33133216072094			1,331			1,331		
	Tubazione:PVC ad innesto - 25JrBF88n7sPFOn$uI2adB 1.09017096822343			1,090			1,090		
	Tubazione:PVC ad innesto - 25JrBF88n7sPFOn$uI2ad9 2.79745052389586			2,797			2,797		
	Tubazione:PVC ad innesto - 25JrBF88n7sPFOn$uI2aat 3.97191531473995			3,972			3,972		
	Tubazione:PVC ad innesto - 25JrBF88n7sPFOn$uI2aar 3.63953005018666			3,640			3,640		
	Tubazione:PVC ad innesto - 25JrBF88n7sPFOn$uI2aan 3.22797796396036			3,228			3,228		
	Tubazione:PVC ad innesto - 25JrBF88n7sPFOn$uI2aa$ 4.92499999999997			4,925			4,925		
	Tubazione:PVC ad innesto - 25JrBF88n7sPFOn$uI2aaY 0.0958783834989505			0,096			0,096		
	Tubazione:PVC ad innesto - 25JrBF88n7sPFOn$uI2aaW 1.34629589973423			1,346			1,346		
	Tubazione:PVC ad innesto - 25JrBF88n7sPFOn$uI2aeQ 1.33133216072094			1,331			1,331		
	Tubazione:PVC ad innesto - 25JrBF88n7sPFOn$uI2aeO 1.09017096822343			1,090			1,090		
	Tubazione:PVC ad innesto - 25JrBF88n7sPFOn$uI2ae6 2.79745052389586			2,797			2,797		
	Tubazione:PVC ad innesto - 25JrBF88n7sPFOn$uI2ae4 3.97191531473995			3,972			3,972		
	Tubazione:PVC ad innesto - 25JrBF88n7sPFOn$uI2ae2 3.63953005018666			3,640			3,640		
	Tubazione:PVC ad innesto - 25JrBF88n7sPFOn$uI2aeE 3.22797796396036			3,228			3,228		
	Tubazione:PVC ad innesto - 25JrBF88n7sPFOn$uI2aeC 4.92499999999997			4,925			4,925		
	Tubazione:PVC ad innesto - 25JrBF88n7sPFOn$uI2afr 0.0958783834989505			0,096			0,096		
	Tubazione:PVC ad innesto - 25JrBF88n7sPFOn$uI2afp 1.34629589817666			1,346			1,346		
	Tubazione:PVC ad innesto - 25JrBF88n7sPFOn$uI2ajf 1.33133216072094			1,331			1,331		
	Tubazione:PVC ad innesto - 25JrBF88n7sPFOn$uI2ajN 1.09017096822343			1,090			1,090		
	Tubazione:PVC ad innesto - 25JrBF88n7sPFOn$uI2ajL 2.79745052389586			2,797			2,797		
	Tubazione:PVC ad innesto - 25JrBF88n7sPFOn$uI2ajJ 3.97191531473995			3,972			3,972		
	A RIPORTARE IMPIANTI SPECIALI								**136 245,59**
	A RIPORTARE HALL AIRSIDE								**4 592 300,92**
	A RIPORTARE TERMINAL PARTENZE								***40 948 301,7***
	A RIPORTARE								41 201 758,32

COMPUTO METRICO ESTIMATIVO

L1 - TERMINAL

01 - TERMINAL PARTENZE

002 - HALL AIRSIDE

SPE - IMPIANTI SPECIALI

N. ARTICOLO	INDICAZIONE DEI LAVORI E DELLE PROVVISTE	U.M.	DIMENSIONI				QUANTITA'	PREZZO	IMPORTO
			SIMILI	LUNG.	LARG.	ALT.			
	RIPORTO								41 201 758,32
	Tubazione:PVC ad innesto - 25JrBF88n7sPFOn$uI2ajH 3.63953005018666			3,640			3,640		
	Tubazione:PVC ad innesto - 25JrBF88n7sPFOn$uI2ajT 3.22797796396036			3,228			3,228		
	Tubazione:PVC ad innesto - 25JrBF88n7sPFOn$uI2ajR 4.92499999999997			4,925			4,925		
	Tubazione:PVC ad innesto - 25JrBF88n7sPFOn$uI2aj0 0.0958783834989505			0,096			0,096		
	Tubazione:PVC ad innesto - 25JrBF88n7sPFOn$uI2ajE 1.34629589817668			1,346			1,346		
	Tubazione:PVC ad innesto - 0Sy520Utj16u$oZl9dfp1S 1.33133216072094			1,331			1,331		
	Tubazione:PVC ad innesto - 0Sy520Utj16u$oZl9dfp1Q 1.09017096822343			1,090			1,090		
	Tubazione:PVC ad innesto - 0Sy520Utj16u$oZl9dfp1O 2.79745052389586			2,797			2,797		
	Tubazione:PVC ad innesto - 0Sy520Utj16u$oZl9dfp1M 3.97191531473995			3,972			3,972		
	Tubazione:PVC ad innesto - 0Sy520Utj16u$oZl9dfp1K 3.63953005018666			3,640			3,640		
	Tubazione:PVC ad innesto - 0Sy520Utj16u$oZl9dfp1G 3.22797796396036			3,228			3,228		
	Tubazione:PVC ad innesto - 0Sy520Utj16u$oZl9dfp1k 4.92499999999997			4,925			4,925		
	Tubazione:PVC ad innesto - 0Sy520Utj16u$oZl9dfp1b 0.0958783834989505			0,096			0,096		
	Tubazione:PVC ad innesto - 0Sy520Utj16u$oZl9dfp1Z 1.1880913116896			1,188			1,188		
	Tubazione:PVC ad innesto - 0Sy520Utj16u$oZl9dfp9Z 1.33133216072094			1,331			1,331		
	Tubazione:PVC ad innesto - 0Sy520Utj16u$oZl9dfp9X 1.09017096822343			1,090			1,090		
	Tubazione:PVC ad innesto - 0Sy520Utj16u$oZl9dfp9$ 2.79745052389586			2,797			2,797		
	Tubazione:PVC ad innesto - 0Sy520Utj16u$oZl9dfp9z 3.97191531473995			3,972			3,972		
	Tubazione:PVC ad innesto - 0Sy520Utj16u$oZl9dfp9x 3.63953005018666			3,640			3,640		
	Tubazione:PVC ad innesto - 0Sy520Utj16u$oZl9dfp9t 3.22797796396036			3,228			3,228		
	Tubazione:PVC ad innesto - 0Sy520Utj16u$oZl9dfp9r 4.92499999999997			4,925			4,925		
	Tubazione:PVC ad innesto - 0Sy520Utj16u$oZl9dfp8C 0.0958783834989505			0,096			0,096		
	Tubazione:PVC ad innesto - 0Sy520Utj16u$oZl9dfp8A 1.27129601765972			1,271			1,271		
	Tubazione:PVC ad innesto - 0Sy520Utj16u$oZl9dfoqQ 3.63953005018666			3,640			3,640		
	Tubazione:PVC ad innesto - 0Sy520Utj16u$oZl9dfoqO 0.0958783834989505			0,096			0,096		
	Tubazione:PVC ad innesto - 0Sy520Utj16u$oZl9dfoqM 1.27129601765972			1,271			1,271		
	A RIPORTARE IMPIANTI SPECIALI								**136 245,59**
	A RIPORTARE HALL AIRSIDE								**4 592 300,92**
	A RIPORTARE TERMINAL PARTENZE								***40 948 301,7***
	A RIPORTARE								41 201 758,32

COMPUTO METRICO ESTIMATIVO

L1 - TERMINAL

01 - TERMINAL PARTENZE

002 - HALL AIRSIDE

SPE - IMPIANTI SPECIALI

N. ARTICOLO	INDICAZIONE DEI LAVORI E DELLE PROVVISTE	U.M.	DIMENSIONI				QUANTITA'	PREZZO	IMPORTO
			SIMILI	LUNG.	LARG.	ALT.			
	RIPORTO								41 201 758,32
	Tubazione:PVC ad innesto - 0Sy520Utj16u$oZl9dfopW 1.33133216072094			1,331			1,331		
	Tubazione:PVC ad innesto - 0Sy520Utj16u$oZl9dfop_ 1.09017096822343			1,090			1,090		
	Tubazione:PVC ad innesto - 0Sy520Utj16u$oZl9dfopy 2.79745052389586			2,797			2,797		
	Tubazione:PVC ad innesto - 0Sy520Utj16u$oZl9dfopw 3.97191531473995			3,972			3,972		
	Tubazione:PVC ad innesto - 0Sy520Utj16u$oZl9dfops 3.22797796396036			3,228			3,228		
	Tubazione:PVC ad innesto - 0Sy520Utj16u$oZl9dfopq 4.92499999999997			4,925			4,925		
	Tubazione:PVC ad innesto - 0Sy520Utj16u$oZl9dfooY 3.63953005018666			3,640			3,640		
	Tubazione:PVC ad innesto - 0Sy520Utj16u$oZl9dfooW 0.0958783834989505			0,096			0,096		
	Tubazione:PVC ad innesto - 0Sy520Utj16u$oZl9dfoo_ 1.18809143533964			1,188			1,188		
	Tubazione:PVC ad innesto - 0Sy520Utj16u$oZl9dfoor 1.33133216072094			1,331			1,331		
	Tubazione:PVC ad innesto - 0Sy520Utj16u$oZl9dfoop 1.09017096822343			1,090			1,090		
	Tubazione:PVC ad innesto - 0Sy520Utj16u$oZl9dfoon 2.79745052389586			2,797			2,797		
	Tubazione:PVC ad innesto - 0Sy520Utj16u$oZl9dfonF 3.97191531473995			3,972			3,972		
	Tubazione:PVC ad innesto - 0Sy520Utj16u$oZl9dfonB 3.22797796396036			3,228			3,228		
	Tubazione:PVC ad innesto - 0Sy520Utj16u$oZl9dfon9 4.92499999999997			4,925			4,925		
	Tubazione:PVC ad innesto - 00OZPYgZ91ggGiMItwH_Nl 3.63953005018666			3,640			3,640		
	Tubazione:PVC ad innesto - 00OZPYgZ91ggGiMItwH_Nj 0.0958783834989505			0,096			0,096		
	Tubazione:PVC ad innesto - 00OZPYgZ91ggGiMItwH_NJ 1.34629589880415			1,346			1,346		
	Tubazione:PVC ad innesto - 00OZPYgZ91ggGiMItwH_NQ 1.33133216072094			1,331			1,331		
	Tubazione:PVC ad innesto - 00OZPYgZ91ggGiMItwH_NO 1.09017096822343			1,090			1,090		
	Tubazione:PVC ad innesto - 00OZPYgZ91ggGiMItwH_NU 2.79745052389586			2,797			2,797		
	Tubazione:PVC ad innesto - 00OZPYgZ91ggGiMItwH_NS 3.97191531473995			3,972			3,972		
	Tubazione:PVC ad innesto - 00OZPYgZ91ggGiMItwH_N0 3.22797796396036			3,228			3,228		
	Tubazione:PVC ad innesto - 00OZPYgZ91ggGiMItwH_N6 4.92499999999997			4,925			4,925		
	Tubazione:PVC ad innesto - 00OZPYgZ91ggGiMItwH_KI 3.63953005018666			3,640			3,640		
	Tubazione:PVC ad innesto - 00OZPYgZ91ggGiMItwH_KG 0.0958783834989505			0,096			0,096		
	A RIPORTARE IMPIANTI SPECIALI								**136 245,59**
	A RIPORTARE HALL AIRSIDE								**4 592 300,92**
	A RIPORTARE TERMINAL PARTENZE								***40 948 301,7***
	A RIPORTARE								41 201 758,32

COMPUTO METRICO ESTIMATIVO

L1 - TERMINAL

01 - TERMINAL PARTENZE

002 - HALL AIRSIDE

SPE - IMPIANTI SPECIALI

N. ARTICOLO	INDICAZIONE DEI LAVORI E DELLE PROVVISTE	U.M.	DIMENSIONI				QUANTITA'	PREZZO	IMPORTO
			SIMILI	LUNG.	LARG.	ALT.			
	RIPORTO								41 201 758,32
	Tubazione:PVC ad innesto - 00OZPYgZ91ggGiMItwH_KM 1.34629589880415			1,346			1,346		
	Tubazione:PVC ad innesto - 00OZPYgZ91ggGiMItwH_KR 1.33133216072094			1,331			1,331		
	Tubazione:PVC ad innesto - 00OZPYgZ91ggGiMItwH_KP 1.09017096822343			1,090			1,090		
	Tubazione:PVC ad innesto - 00OZPYgZ91ggGiMItwH_KV 2.79745052389586			2,797			2,797		
	Tubazione:PVC ad innesto - 00OZPYgZ91ggGiMItwH_KT 3.97191531473995			3,972			3,972		
	Tubazione:PVC ad innesto - 00OZPYgZ91ggGiMItwH_K1 3.22797796396036			3,228			3,228		
	Tubazione:PVC ad innesto - 00OZPYgZ91ggGiMItwH_K7 4.92499999999997			4,925			4,925		
	Tubazione:PVC ad innesto - 00OZPYgZ91ggGiMItwH_A5 3.63953005018666			3,640			3,640		
	Tubazione:PVC ad innesto - 00OZPYgZ91ggGiMItwH_AB 0.0958783834989505			0,096			0,096		
	Tubazione:PVC ad innesto - 00OZPYgZ91ggGiMItwH_A9 1.34629589880415			1,346			1,346		
	Tubazione:PVC ad innesto - 00OZPYgZ91ggGiMItwH_9o 1.33133216072094			1,331			1,331		
	Tubazione:PVC ad innesto - 00OZPYgZ91ggGiMItwH_9m 1.09017096822343			1,090			1,090		
	Tubazione:PVC ad innesto - 00OZPYgZ91ggGiMItwH_9s 2.79745052389586			2,797			2,797		
	Tubazione:PVC ad innesto - 00OZPYgZ91ggGiMItwH_9q 3.97191531473995			3,972			3,972		
	Tubazione:PVC ad innesto - 00OZPYgZ91ggGiMItwH_9u 3.22797796396036			3,228			3,228		
	Tubazione:PVC ad innesto - 00OZPYgZ91ggGiMItwH_9_ 4.92499999999997			4,925			4,925		
	Tubazione:PVC ad innesto - 3F24PyDrfFH9vyxoMru295 3.63953005018666			3,640			3,640		
	Tubazione:PVC ad innesto - 3F24PyDrfFH9vyxoMru297 0.0958783834989505			0,096			0,096		
	Tubazione:PVC ad innesto - 3F24PyDrfFH9vyxoMru299 1.2630913173392			1,263			1,263		
	Tubazione:PVC ad innesto - 3F24PyDrfFH9vyxoMru29C 1.33133216072094			1,331			1,331		
	Tubazione:PVC ad innesto - 3F24PyDrfFH9vyxoMru29E 1.09017096822343			1,090			1,090		
	Tubazione:PVC ad innesto - 3F24PyDrfFH9vyxoMru29m 2.79745052389586			2,797			2,797		
	Tubazione:PVC ad innesto - 3F24PyDrfFH9vyxoMru29o 3.97191531473995			3,972			3,972		
	Tubazione:PVC ad innesto - 3F24PyDrfFH9vyxoMru29s 3.22797796396036			3,228			3,228		
	Tubazione:PVC ad innesto - 3F24PyDrfFH9vyxoMru29u 4.92499999999997			4,925			4,925		
	Tubazione:PVC ad innesto - 1ypZvfjVb77QAOTHJqBG$M 3.63953005018666			3,640			3,640		
	A RIPORTARE IMPIANTI SPECIALI								**136 245,59**
	A RIPORTARE HALL AIRSIDE								**4 592 300,92**
	A RIPORTARE TERMINAL PARTENZE								***40 948 301,7***
	A RIPORTARE								41 201 758,32

COMPUTO METRICO ESTIMATIVO

L1 - TERMINAL

01 - TERMINAL PARTENZE

002 - HALL AIRSIDE

SPE - IMPIANTI SPECIALI

N. ARTICOLO	INDICAZIONE DEI LAVORI E DELLE PROVVISTE	U.M.	DIMENSIONI				QUANTITA'	PREZZO	IMPORTO
			SIMILI	LUNG.	LARG.	ALT.			
	RIPORTO								41 201 758,32
	Tubazione:PVC ad innesto - 1ypZvfjVb77QAOTHJqBG$1 1.33133216072094			1,331			1,331		
	Tubazione:PVC ad innesto - 1ypZvfjVb77QAOTHJqBG$3 1.09017096822343			1,090			1,090		
	Tubazione:PVC ad innesto - 1ypZvfjVb77QAOTHJqBG$5 2.79745052389586			2,797			2,797		
	Tubazione:PVC ad innesto - 1ypZvfjVb77QAOTHJqBG$7 3.97191531473995			3,972			3,972		
	Tubazione:PVC ad innesto - 1ypZvfjVb77QAOTHJqBG$x 3.22797796396036			3,228			3,228		
	Tubazione:PVC ad innesto - 1ypZvfjVb77QAOTHJqBG$z 4.92499999999997			4,925			4,925		
	Tubazione:PVC ad innesto - 1ypZvfjVb77QAOTHJqBG_B 3.63953005018666			3,640			3,640		
	Tubazione:PVC ad innesto - 1ypZvfjVb77QAOTHJqBG_D 0.0958783834989505			0,096			0,096		
	Tubazione:PVC ad innesto - 1ypZvfjVb77QAOTHJqBG_F 1.27129590315487			1,271			1,271		
	Tubazione:PVC ad innesto - 1ypZvfjVb77QAOTHJqBG_2 1.33133216072094			1,331			1,331		
	Tubazione:PVC ad innesto - 1ypZvfjVb77QAOTHJqBG_4 1.09017096822343			1,090			1,090		
	Tubazione:PVC ad innesto - 1ypZvfjVb77QAOTHJqBG_6 2.79745052389586			2,797			2,797		
	Tubazione:PVC ad innesto - 1ypZvfjVb77QAOTHJqBG_u 3.97191531473995			3,972			3,972		
	Tubazione:PVC ad innesto - 1ypZvfjVb77QAOTHJqBG_y 3.22797796396036			3,228			3,228		
	Tubazione:PVC ad innesto - 1ypZvfjVb77QAOTHJqBG__ 4.92499999999997			4,925			4,925		
	Tubazione:PVC ad innesto - 1ypZvfjVb77QAOTHJqBGvW 0.0958971867413428			0,096			0,096		
	Tubazione:PVC ad innesto - 1ypZvfjVb77QAOTHJqBGvY 1.18814443549138			1,188			1,188		
	Tubazione:PVC ad innesto - 1ypZvfjVb77QAOTHJqBJ5$ 3.63953005018666			3,640			3,640		
	Tubazione:PVC ad innesto - 1ypZvfjVb77QAOTHJqBJ5n 0.0958783834989505			0,096			0,096		
	Tubazione:PVC ad innesto - 1ypZvfjVb77QAOTHJqBJ5p 1.27129590315487			1,271			1,271		
	Tubazione:PVC ad innesto - 1ypZvfjVb77QAOTHJqBJ5s 1.33133216072094			1,331			1,331		
	Tubazione:PVC ad innesto - 1ypZvfjVb77QAOTHJqBJ5e 1.09017096822343			1,090			1,090		
	Tubazione:PVC ad innesto - 1ypZvfjVb77QAOTHJqBJ5g 2.79745052389586			2,797			2,797		
	Tubazione:PVC ad innesto - 1ypZvfjVb77QAOTHJqBJ5i 3.97191531473995			3,972			3,972		
	Tubazione:PVC ad innesto - 1ypZvfjVb77QAOTHJqBJ5W 3.22797796396036			3,228			3,228		
	Tubazione:PVC ad innesto - 1ypZvfjVb77QAOTHJqBJ5Y 4.92499999999997			4,925			4,925		
	A RIPORTARE IMPIANTI SPECIALI								**136 245,59**
	A RIPORTARE HALL AIRSIDE								**4 592 300,92**
	A RIPORTARE TERMINAL PARTENZE								***40 948 301,7***
	A RIPORTARE								41 201 758,32

COMPUTO METRICO ESTIMATIVO

L1 - TERMINAL

01 - TERMINAL PARTENZE

002 - HALL AIRSIDE

SPE - IMPIANTI SPECIALI

N. ARTICOLO	INDICAZIONE DEI LAVORI E DELLE PROVVISTE	U.M.	DIMENSIONI				QUANTITA'	PREZZO	IMPORTO
			SIMILI	LUNG.	LARG.	ALT.			
	RIPORTO								41 201 758,32
	Tubazione:PVC ad innesto - 1ypZvfjVb77QAOTHJqBJ6L 3.63953005018666			3,640			3,640		
	Tubazione:PVC ad innesto - 1ypZvfjVb77QAOTHJqBJ6N 0.0958783834989505			0,096			0,096		
	Tubazione:PVC ad innesto - 1ypZvfjVb77QAOTHJqBJ69 1.18809132143039			1,188			1,188		
	Tubazione:PVC ad innesto - 1ypZvfjVb77QAOTHJqBJ1U 1.33133216072094			1,331			1,331		
	Tubazione:PVC ad innesto - 1ypZvfjVb77QAOTHJqBJ1G 1.09017096822343			1,090			1,090		
	Tubazione:PVC ad innesto - 1ypZvfjVb77QAOTHJqBJ1I 2.79745052389586			2,797			2,797		
	Tubazione:PVC ad innesto - 1ypZvfjVb77QAOTHJqBJ1K 3.97191531473995			3,972			3,972		
	Tubazione:PVC ad innesto - 1ypZvfjVb77QAOTHJqBJ18 3.22797796396036			3,228			3,228		
	Tubazione:PVC ad innesto - 1ypZvfjVb77QAOTHJqBJ1A 4.92499999999997			4,925			4,925		
	Tubazione:PVC ad innesto - 1ypZvfjVb77QAOTHJqBJ0U 3.63953005018666			3,640			3,640		
	Tubazione:PVC ad innesto - 1ypZvfjVb77QAOTHJqBJ0G 0.0958783834989505			0,096			0,096		
	Tubazione:PVC ad innesto - 1ypZvfjVb77QAOTHJqBJ0I 1.34629589816536			1,346			1,346		
	Tubazione:PVC ad innesto - 1ypZvfjVb77QAOTHJqBJ0D 1.33133216072094			1,331			1,331		
	Tubazione:PVC ad innesto - 1ypZvfjVb77QAOTHJqBJ0F 1.09017096822343			1,090			1,090		
	Tubazione:PVC ad innesto - 1ypZvfjVb77QAOTHJqBJ01 2.79745052389586			2,797			2,797		
	Tubazione:PVC ad innesto - 1ypZvfjVb77QAOTHJqBJ03 3.97191531473995			3,972			3,972		
	Tubazione:PVC ad innesto - 1ypZvfjVb77QAOTHJqBJ07 3.22797796396036			3,228			3,228		
	Tubazione:PVC ad innesto - 1ypZvfjVb77QAOTHJqBJ0v 4.92499999999997			4,925			4,925		
	Tubazione:PVC ad innesto - 1ypZvfjVb77QAOTHJqBJ81 3.63953005018666			3,640			3,640		
	Tubazione:PVC ad innesto - 1ypZvfjVb77QAOTHJqBJ83 0.0958783834989505			0,096			0,096		
	Tubazione:PVC ad innesto - 1ypZvfjVb77QAOTHJqBJ85 1.34629589816538			1,346			1,346		
	Tubazione:PVC ad innesto - 1ypZvfjVb77QAOTHJqBJ8w 1.33133216072094			1,331			1,331		
	Tubazione:PVC ad innesto - 1ypZvfjVb77QAOTHJqBJ8y 1.09017096822343			1,090			1,090		
	Tubazione:PVC ad innesto - 1ypZvfjVb77QAOTHJqBJ8_ 2.79745052389586			2,797			2,797		
	Tubazione:PVC ad innesto - 1ypZvfjVb77QAOTHJqBJ8m 3.97191531473995			3,972			3,972		
	Tubazione:PVC ad innesto - 1ypZvfjVb77QAOTHJqBJ8q 3.22797796396036			3,228			3,228		
	A RIPORTARE IMPIANTI SPECIALI								**136 245,59**
	A RIPORTARE HALL AIRSIDE								**4 592 300,92**
	A RIPORTARE TERMINAL PARTENZE								***40 948 301,7***
	A RIPORTARE								41 201 758,32

COMPUTO METRICO ESTIMATIVO

L1 - TERMINAL

01 - TERMINAL PARTENZE

002 - HALL AIRSIDE

SPE - IMPIANTI SPECIALI

N. ARTICOLO	INDICAZIONE DEI LAVORI E DELLE PROVVISTE	U.M.	DIMENSIONI				QUANTITA'	PREZZO	IMPORTO
			SIMILI	LUNG.	LARG.	ALT.			
	RIPORTO								41 201 758,32
	Tubazione:PVC ad innesto - 1ypZvfjVb77QAOTHJqBJ8s 4.92499999999997			4,925			4,925		
	Tubazione:PVC ad innesto - 2tNDPYzY93IfaX29PejbpF 3.63953005018666			3,640			3,640		
	Tubazione:PVC ad innesto - 2tNDPYzY93IfaX29PejbpD 0.0958783834989505			0,096			0,096		
	Tubazione:PVC ad innesto - 2tNDPYzY93IfaX29PejbpB 1.34629589816538			1,346			1,346		
	Tubazione:PVC ad innesto - 2tNDPYzY93IfaX29Pejbpq 1.33133216072094			1,331			1,331		
	Tubazione:PVC ad innesto - 2tNDPYzY93IfaX29Pejbpo 1.09017096822343			1,090			1,090		
	Tubazione:PVC ad innesto - 2tNDPYzY93IfaX29Pejbpm 2.79745052389586			2,797			2,797		
	Tubazione:PVC ad innesto - 2tNDPYzY93IfaX29Pejbp_ 3.97191531473995			3,972			3,972		
	Tubazione:PVC ad innesto - 2tNDPYzY93IfaX29Pejbpw 3.22797796396036			3,228			3,228		
	Tubazione:PVC ad innesto - 2tNDPYzY93IfaX29Pejbpu 4.92499999999997			4,925			4,925		
	Tubazione:PVC ad innesto - 2tNDPYzY93IfaX29PejbmR 3.63953005018666			3,640			3,640		
	Tubazione:PVC ad innesto - 2tNDPYzY93IfaX29PejbmP 0.0958783834989505			0,096			0,096		
	Tubazione:PVC ad innesto - 2tNDPYzY93IfaX29Pejbm7 1.26309131670121			1,263			1,263		
	Tubazione:PVC ad innesto - 2tNDPYzY93IfaX29Pejbm0 1.33133216072094			1,331			1,331		
	Tubazione:PVC ad innesto - 2tNDPYzY93IfaX29PejbmE 1.09017096822343			1,090			1,090		
	Tubazione:PVC ad innesto - 2tNDPYzY93IfaX29PejbmC 2.79745052389586			2,797			2,797		
	Tubazione:PVC ad innesto - 2tNDPYzY93IfaX29PejbmA 3.97191531473995			3,972			3,972		
	Tubazione:PVC ad innesto - 2tNDPYzY93IfaX29Pejbms 3.22797796396036			3,228			3,228		
	Tubazione:PVC ad innesto - 2tNDPYzY93IfaX29Pejbmq 4.92499999999997			4,925			4,925		
	Tubazione:PVC ad innesto - 32DXvawgD80v1uR0k6LXLh 3.63953005018666			3,640			3,640		
	Tubazione:PVC ad innesto - 32DXvawgD80v1uR0k6LXLf 0.0958783834989505			0,096			0,096		
	Tubazione:PVC ad innesto - 32DXvawgD80v1uR0k6LXLl 1.42129589370107			1,421			1,421		
	Tubazione:PVC ad innesto - 32DXvawgD80v1uR0k6LXLG 1.33133216072094			1,331			1,331		
	Tubazione:PVC ad innesto - 32DXvawgD80v1uR0k6LXLM 1.09017096822343			1,090			1,090		
	Tubazione:PVC ad innesto - 32DXvawgD80v1uR0k6LXLK 2.79745052389586			2,797			2,797		
	Tubazione:PVC ad innesto - 32DXvawgD80v1uR0k6LXLQ 3.97191531473995			3,972			3,972		
	A RIPORTARE IMPIANTI SPECIALI								**136 245,59**
	A RIPORTARE HALL AIRSIDE								**4 592 300,92**
	A RIPORTARE TERMINAL PARTENZE								***40 948 301,7***
	A RIPORTARE								41 201 758,32

COMPUTO METRICO ESTIMATIVO

L1 - TERMINAL

01 - TERMINAL PARTENZE

002 - HALL AIRSIDE

SPE - IMPIANTI SPECIALI

N. ARTICOLO	INDICAZIONE DEI LAVORI E DELLE PROVVISTE	U.M.	DIMENSIONI				QUANTITA'	PREZZO	IMPORTO
			SIMILI	LUNG.	LARG.	ALT.			
	RIPORTO								41 201 758,32
	Tubazione:PVC ad innesto - 32DXvawgD80v1uR0k6LXLU 3.22797796396036			3,228			3,228		
	Tubazione:PVC ad innesto - 32DXvawgD80v1uR0k6LXLS 4.92499999999997			4,925			4,925		
	Tubazione:PVC ad innesto - 32DXvawgD80v1uR0k6LXNj 3.63953005018666			3,640			3,640		
	Tubazione:PVC ad innesto - 32DXvawgD80v1uR0k6LXNJ 0.0958783834989505			0,096			0,096		
	Tubazione:PVC ad innesto - 32DXvawgD80v1uR0k6LXNH 1.42129589370107			1,421			1,421		
	Tubazione:PVC ad innesto - 32DXvawgD80v1uR0k6LXNQ 1.33133216072094			1,331			1,331		
	Tubazione:PVC ad innesto - 32DXvawgD80v1uR0k6LXNO 1.09017096822343			1,090			1,090		
	Tubazione:PVC ad innesto - 32DXvawgD80v1uR0k6LXNU 2.79745052389586			2,797			2,797		
	Tubazione:PVC ad innesto - 32DXvawgD80v1uR0k6LXNS 3.97191531473995			3,972			3,972		
	Tubazione:PVC ad innesto - 32DXvawgD80v1uR0k6LXN0 3.22797796396036			3,228			3,228		
	Tubazione:PVC ad innesto - 32DXvawgD80v1uR0k6LXN6 4.92499999999997			4,925			4,925		
	Tubazione:PVC ad innesto - 32DXvawgD80v1uR0k6LXJf 3.63953005018666			3,640			3,640		
	Tubazione:PVC ad innesto - 32DXvawgD80v1uR0k6LXJl 0.0958783834989505			0,096			0,096		
	Tubazione:PVC ad innesto - 32DXvawgD80v1uR0k6LXJj 1.42129589370107			1,421			1,421		
	Tubazione:PVC ad innesto - 32DXvawgD80v1uR0k6LXJM 1.33133216072094			1,331			1,331		
	Tubazione:PVC ad innesto - 32DXvawgD80v1uR0k6LXJK 1.09017096822343			1,090			1,090		
	Tubazione:PVC ad innesto - 32DXvawgD80v1uR0k6LXJQ 2.79745052389586			2,797			2,797		
	Tubazione:PVC ad innesto - 32DXvawgD80v1uR0k6LXJO 3.97191531473995			3,972			3,972		
	Tubazione:PVC ad innesto - 32DXvawgD80v1uR0k6LXJS 3.22797796396036			3,228			3,228		
	Tubazione:PVC ad innesto - 32DXvawgD80v1uR0k6LXJ2 4.92499999999997			4,925			4,925		
	Tubazione:PVC ad innesto - 32DXvawgD80v1uR0k6LXDV 3.63953005018666			3,640			3,640		
	Tubazione:PVC ad innesto - 32DXvawgD80v1uR0k6LXDT 0.0958783834989505			0,096			0,096		
	Tubazione:PVC ad innesto - 32DXvawgD80v1uR0k6LXD3 1.38109131223682			1,381			1,381		
	Tubazione:PVC ad innesto - 32DXvawgD80v1uR0k6LXD4 1.33133216072094			1,331			1,331		
	Tubazione:PVC ad innesto - 32DXvawgD80v1uR0k6LXDA 1.09017096822343			1,090			1,090		
	Tubazione:PVC ad innesto - 32DXvawgD80v1uR0k6LXD8 2.79745052389586			2,797			2,797		
	A RIPORTARE IMPIANTI SPECIALI								**136 245,59**
	A RIPORTARE HALL AIRSIDE								**4 592 300,92**
	A RIPORTARE TERMINAL PARTENZE								***40 948 301,7***
	A RIPORTARE								41 201 758,32

COMPUTO METRICO ESTIMATIVO

L1 - TERMINAL

01 - TERMINAL PARTENZE

002 - HALL AIRSIDE

SPE - IMPIANTI SPECIALI

N. ARTICOLO	INDICAZIONE DEI LAVORI E DELLE PROVVISTE	U.M.	DIMENSIONI				QUANTITA'	PREZZO	IMPORTO
			SIMILI	LUNG.	LARG.	ALT.			
	RIPORTO								41 201 758,32
	Tubazione:PVC ad innesto - 32DXvawgD80v1uR0k6LXDE 3.97191531473995			3,972			3,972		
	Tubazione:PVC ad innesto - 32DXvawgD80v1uR0k6LXEo 3.22797796396036			3,228			3,228		
	Tubazione:PVC ad innesto - 32DXvawgD80v1uR0k6LXEm 4.92499999999997			4,925			4,925		
	Tubazione:PVC ad innesto - 32DXvawgD80v1uR0k6LX9s 3.63953005018666			3,640			3,640		
	Tubazione:PVC ad innesto - 32DXvawgD80v1uR0k6LX9q 0.0958783834989505			0,096			0,096		
	Tubazione:PVC ad innesto - 32DXvawgD80v1uR0k6LX9w 1.45100000000004			1,451			1,451		
	Tubazione:PVC ad innesto - 32DXvawgD80v1uR0k6LX9$ 1.33133216072094			1,331			1,331		
	Tubazione:PVC ad innesto - 32DXvawgD80v1uR0k6LX9z 1.09017096822343			1,090			1,090		
	Tubazione:PVC ad innesto - 32DXvawgD80v1uR0k6LX9Z 2.79745052389586			2,797			2,797		
	Tubazione:PVC ad innesto - 32DXvawgD80v1uR0k6LX9X 3.97191531473995			3,972			3,972		
	Tubazione:PVC ad innesto - 32DXvawgD80v1uR0k6LX9b 3.22797796396036			3,228			3,228		
	Tubazione:PVC ad innesto - 32DXvawgD80v1uR0k6LX9h 4.92499999999997			4,925			4,925		
	Tubazione:PVC ad innesto - 32DXvawgD80v1uR0k6LXBU 3.63953005018666			3,640			3,640		
	Tubazione:PVC ad innesto - 32DXvawgD80v1uR0k6LXBS 0.0958783834989505			0,096			0,096		
	Tubazione:PVC ad innesto - 32DXvawgD80v1uR0k6LXB2 1.42129589370108			1,421			1,421		
	Tubazione:PVC ad innesto - 32DXvawgD80v1uR0k6LXB7 1.33133216072094			1,331			1,331		
	Tubazione:PVC ad innesto - 32DXvawgD80v1uR0k6LXB5 1.09017096822343			1,090			1,090		
	Tubazione:PVC ad innesto - 32DXvawgD80v1uR0k6LXBB 2.79745052389586			2,797			2,797		
	Tubazione:PVC ad innesto - 32DXvawgD80v1uR0k6LXBD 3.22797796396036			3,228			3,228		
	Tubazione:PVC ad innesto - 32DXvawgD80v1uR0k6LX4p 4.92499999999997			4,925			4,925		
	Tubazione:PVC ad innesto - 32DXvawgD80v1uR0k6LX58 3.63953005018666			3,640			3,640		
	Tubazione:PVC ad innesto - 32DXvawgD80v1uR0k6LX5E 0.0958783834989505			0,096			0,096		
	Tubazione:PVC ad innesto - 32DXvawgD80v1uR0k6LX5C 1.42129589370108			1,421			1,421		
	Tubazione:PVC ad innesto - 32DXvawgD80v1uR0k6LX6n 1.33133216072094			1,331			1,331		
	Tubazione:PVC ad innesto - 32DXvawgD80v1uR0k6LX6t 1.09017096822343			1,090			1,090		
	Tubazione:PVC ad innesto - 32DXvawgD80v1uR0k6LX6r 2.79745052389586			2,797			2,797		
	A RIPORTARE IMPIANTI SPECIALI								**136 245,59**
	A RIPORTARE HALL AIRSIDE								**4 592 300,92**
	A RIPORTARE TERMINAL PARTENZE								***40 948 301,7***
	A RIPORTARE								41 201 758,32

COMPUTO METRICO ESTIMATIVO

L1 - TERMINAL

01 - TERMINAL PARTENZE

002 - HALL AIRSIDE

SPE - IMPIANTI SPECIALI

N. ARTICOLO	INDICAZIONE DEI LAVORI E DELLE PROVVISTE	U.M.	DIMENSIONI				QUANTITA'	PREZZO	IMPORTO
			SIMILI	LUNG.	LARG.	ALT.			
	RIPORTO								41 201 758,32
	Tubazione:PVC ad innesto - 32DXvawgD80v1uR0k6LX6x 3.97191531473995			3,972			3,972		
	Tubazione:PVC ad innesto - 32DXvawgD80v1uR0k6LX6$ 3.22797796396036			3,228			3,228		
	Tubazione:PVC ad innesto - 32DXvawgD80v1uR0k6LX6z 4.92499999999997			4,925			4,925		
	Tubazione:PVC ad innesto - 32DXvawgD80v1uR0k6LX7A 3.63953005018666			3,640			3,640		
	Tubazione:PVC ad innesto - 32DXvawgD80v1uR0k6LX78 0.0958783834989505			0,096			0,096		
	Tubazione:PVC ad innesto - 32DXvawgD80v1uR0k6LX7E 1.42129589370108			1,421			1,421		
	Tubazione:PVC ad innesto - 32DXvawgD80v1uR0k6LX0p 1.33133216072094			1,331			1,331		
	Tubazione:PVC ad innesto - 32DXvawgD80v1uR0k6LX0n 1.09017096822343			1,090			1,090		
	Tubazione:PVC ad innesto - 32DXvawgD80v1uR0k6LX0t 2.79745052389586			2,797			2,797		
	Tubazione:PVC ad innesto - 32DXvawgD80v1uR0k6LX0r 3.97191531473995			3,972			3,972		
	Tubazione:PVC ad innesto - 32DXvawgD80v1uR0k6LX0v 3.22797796396036			3,228			3,228		
	Tubazione:PVC ad innesto - 32DXvawgD80v1uR0k6LX0$ 4.92499999999997			4,925			4,925		
	Tubazione:PVC ad innesto - 32DXvawgD80v1uR0k6LWu1 3.63953005018666			3,640			3,640		
	Tubazione:PVC ad innesto - 32DXvawgD80v1uR0k6LWu7 0.0958783834989505			0,096			0,096		
	Tubazione:PVC ad innesto - 32DXvawgD80v1uR0k6LWu5 1.26309131693324			1,263			1,263		
	Tubazione:PVC ad innesto - 32DXvawgD80v1uR0k6LWuE 1.33133216072094			1,331			1,331		
	Tubazione:PVC ad innesto - 32DXvawgD80v1uR0k6LWuC 1.09017096822343			1,090			1,090		
	Tubazione:PVC ad innesto - 32DXvawgD80v1uR0k6LWvo 2.79745052389586			2,797			2,797		
	Tubazione:PVC ad innesto - 32DXvawgD80v1uR0k6LWvm 3.97191531473995			3,972			3,972		
	Tubazione:PVC ad innesto - 32DXvawgD80v1uR0k6LWvq 3.22797796396036			3,228			3,228		
	Tubazione:PVC ad innesto - 32DXvawgD80v1uR0k6LWvw 4.92499999999997			4,925			4,925		
	Tubazione:PVC ad innesto - 1UzaqPUGTCmQzpjtzj0SO3 3.63953005018666			3,640			3,640		
	Tubazione:PVC ad innesto - 1UzaqPUGTCmQzpjtzj0SOD 0.0958783834989505			0,096			0,096		
	Tubazione:PVC ad innesto - 1UzaqPUGTCmQzpjtzj0SOF 1.34629591763436			1,346			1,346		
	Tubazione:PVC ad innesto - 1UzaqPUGTCmQzpjtzj0SRq 1.33133216072094			1,331			1,331		
	Tubazione:PVC ad innesto - 1UzaqPUGTCmQzpjtzj0SRs 1.09017096822343			1,090			1,090		
	A RIPORTARE IMPIANTI SPECIALI								**136 245,59**
	A RIPORTARE HALL AIRSIDE								**4 592 300,92**
	A RIPORTARE TERMINAL PARTENZE								***40 948 301,7***
	A RIPORTARE								41 201 758,32

COMPUTO METRICO ESTIMATIVO

L1 - TERMINAL

01 - TERMINAL PARTENZE

002 - HALL AIRSIDE

SPE - IMPIANTI SPECIALI

N. ARTICOLO	INDICAZIONE DEI LAVORI E DELLE PROVVISTE	U.M.	DIMENSIONI				QUANTITA'	PREZZO	IMPORTO
			SIMILI	LUNG.	LARG.	ALT.			
	RIPORTO								41 201 758,32
	Tubazione:PVC ad innesto - 1UzaqPUGTCmQzpjtzj0SRm 2.79745052389586			2,797			2,797		
	Tubazione:PVC ad innesto - 1UzaqPUGTCmQzpjtzj0SRo 3.97191531473995			3,972			3,972		
	Tubazione:PVC ad innesto - 1UzaqPUGTCmQzpjtzj0SR_ 3.22797796396036			3,228			3,228		
	Tubazione:PVC ad innesto - 1UzaqPUGTCmQzpjtzj0SRu 4.92499999999997			4,925			4,925		
	Tubazione:PVC ad innesto - 1UzaqPUGTCmQzpjtzj0STB 3.63953005018666			3,640			3,640		
	Tubazione:PVC ad innesto - 1UzaqPUGTCmQzpjtzj0SSr 0.0958783834989505			0,096			0,096		
	Tubazione:PVC ad innesto - 1UzaqPUGTCmQzpjtzj0SSt 1.34629591763436			1,346			1,346		
	Tubazione:PVC ad innesto - 1UzaqPUGTCmQzpjtzj0SSy 1.33133216072094			1,331			1,331		
	Tubazione:PVC ad innesto - 1UzaqPUGTCmQzpjtzj0SS_ 1.09017096822343			1,090			1,090		
	Tubazione:PVC ad innesto - 1UzaqPUGTCmQzpjtzj0SSu 2.79745052389586			2,797			2,797		
	Tubazione:PVC ad innesto - 1UzaqPUGTCmQzpjtzj0SSw 3.97191531473995			3,972			3,972		
	Tubazione:PVC ad innesto - 1UzaqPUGTCmQzpjtzj0SSc 3.22797796396036			3,228			3,228		
	Tubazione:PVC ad innesto - 1UzaqPUGTCmQzpjtzj0SSW 4.92499999999997			4,925			4,925		
	Tubazione:PVC ad innesto - 1UzaqPUGTCmQzpjtzj0SV$ 3.63953005018666			3,640			3,640		
	Tubazione:PVC ad innesto - 1UzaqPUGTCmQzpjtzj0SVv 0.0958783834989505			0,096			0,096		
	Tubazione:PVC ad innesto - 1UzaqPUGTCmQzpjtzj0SVx 1.34629591763436			1,346			1,346		
	Tubazione:PVC ad innesto - 1UzaqPUGTCmQzpjtzj0SVW 1.33133216072094			1,331			1,331		
	Tubazione:PVC ad innesto - 1UzaqPUGTCmQzpjtzj0SVY 1.09017096822343			1,090			1,090		
	Tubazione:PVC ad innesto - 1UzaqPUGTCmQzpjtzj0SVi 2.79745052389586			2,797			2,797		
	Tubazione:PVC ad innesto - 1UzaqPUGTCmQzpjtzj0SVk 3.97191531473995			3,972			3,972		
	Tubazione:PVC ad innesto - 1UzaqPUGTCmQzpjtzj0SVg 3.22797796396036			3,228			3,228		
	Tubazione:PVC ad innesto - 1UzaqPUGTCmQzpjtzj0SVK 4.92499999999997			4,925			4,925		
	Tubazione:PVC ad innesto - 1UzaqPUGTCmQzpjtzj0S0a 3.63953005018666			3,640			3,640		
	Tubazione:PVC ad innesto - 1UzaqPUGTCmQzpjtzj0S0c 0.0958783834989505			0,096			0,096		
	Tubazione:PVC ad innesto - 1UzaqPUGTCmQzpjtzj0S0W 1.18809132168782			1,188			1,188		
	Tubazione:PVC ad innesto - 1UzaqPUGTCmQzpjtzj0S0j 1.33133216072094			1,331			1,331		
	A RIPORTARE IMPIANTI SPECIALI								**136 245,59**
	A RIPORTARE HALL AIRSIDE								**4 592 300,92**
	A RIPORTARE TERMINAL PARTENZE								***40 948 301,7***
	A RIPORTARE								41 201 758,32

COMPUTO METRICO ESTIMATIVO

L1 - TERMINAL

01 - TERMINAL PARTENZE

002 - HALL AIRSIDE

SPE - IMPIANTI SPECIALI

N. ARTICOLO	INDICAZIONE DEI LAVORI E DELLE PROVVISTE	U.M.	DIMENSIONI				QUANTITA'	PREZZO	IMPORTO
			SIMILI	LUNG.	LARG.	ALT.			
	RIPORTO								41 201 758,32
	Tubazione:PVC ad innesto - 1UzaqPUGTCmQzpjtzj0S0l 1.09017096822343			1,090			1,090		
	Tubazione:PVC ad innesto - 1UzaqPUGTCmQzpjtzj0S0f 2.79745052389586			2,797			2,797		
	Tubazione:PVC ad innesto - 1UzaqPUGTCmQzpjtzj0S0h 3.97191531473995			3,972			3,972		
	Tubazione:PVC ad innesto - 1UzaqPUGTCmQzpjtzj0S0N 3.22797796396036			3,228			3,228		
	Tubazione:PVC ad innesto - 1UzaqPUGTCmQzpjtzj0S0H 4.92499999999997			4,925			4,925		
	Tubazione:PVC ad innesto - 1UzaqPUGTCmQzpjtzj0S4A 3.63953005018666			3,640			3,640		
	Tubazione:PVC ad innesto - 1UzaqPUGTCmQzpjtzj0S7q 0.0958783834989505			0,096			0,096		
	Tubazione:PVC ad innesto - 1UzaqPUGTCmQzpjtzj0S7s 1.27129590257351			1,271			1,271		
	Tubazione:PVC ad innesto - 1UzaqPUGTCmQzpjtzj0S7p 1.33133216072094			1,331			1,331		
	Tubazione:PVC ad innesto - 1UzaqPUGTCmQzpjtzj0S7z 1.09017096822343			1,090			1,090		
	Tubazione:PVC ad innesto - 1UzaqPUGTCmQzpjtzj0S7$ 2.79745052389586			2,797			2,797		
	Tubazione:PVC ad innesto - 1UzaqPUGTCmQzpjtzj0S7v 3.97191531473995			3,972			3,972		
	Tubazione:PVC ad innesto - 1UzaqPUGTCmQzpjtzj0S7b 3.22797796396036			3,228			3,228		
	Tubazione:PVC ad innesto - 1UzaqPUGTCmQzpjtzj0S7d 4.92499999999997			4,925			4,925		
	Tubazione:PVC ad innesto - 1UzaqPUGTCmQzpjtzj0Sx9 3.63953005018666			3,640			3,640		
	Tubazione:PVC ad innesto - 1UzaqPUGTCmQzpjtzj0SxB 0.0958783834989505			0,096			0,096		
	Tubazione:PVC ad innesto - 1UzaqPUGTCmQzpjtzj0Swr 1.27129590257351			1,271			1,271		
	Tubazione:PVC ad innesto - 1UzaqPUGTCmQzpjtzj0Swo 1.33133216072094			1,331			1,331		
	Tubazione:PVC ad innesto - 1UzaqPUGTCmQzpjtzj0Swy 1.09017096822343			1,090			1,090		
	Tubazione:PVC ad innesto - 1UzaqPUGTCmQzpjtzj0Sw_ 2.79745052389586			2,797			2,797		
	Tubazione:PVC ad innesto - 1UzaqPUGTCmQzpjtzj0Swu 3.97191531473995			3,972			3,972		
	Tubazione:PVC ad innesto - 1UzaqPUGTCmQzpjtzj0Swa 3.22797796396036			3,228			3,228		
	Tubazione:PVC ad innesto - 1UzaqPUGTCmQzpjtzj0Swc 4.92499999999997			4,925			4,925		
	Tubazione:PVC ad innesto - 1UzaqPUGTCmQzpjtzj0SzP 3.63953005018666			3,640			3,640		
	Tubazione:PVC ad innesto - 1UzaqPUGTCmQzpjtzj0SzR 0.0958783834989505			0,096			0,096		
	Tubazione:PVC ad innesto - 1UzaqPUGTCmQzpjtzj0Sz5 1.27129590257351			1,271			1,271		
	A RIPORTARE IMPIANTI SPECIALI								**136 245,59**
	A RIPORTARE HALL AIRSIDE								**4 592 300,92**
	A RIPORTARE TERMINAL PARTENZE								***40 948 301,7***
	A RIPORTARE								41 201 758,32

COMPUTO METRICO ESTIMATIVO

L1 - TERMINAL

01 - TERMINAL PARTENZE

002 - HALL AIRSIDE

SPE - IMPIANTI SPECIALI

N. ARTICOLO	INDICAZIONE DEI LAVORI E DELLE PROVVISTE	U.M.	DIMENSIONI				QUANTITA'	PREZZO	IMPORTO
			SIMILI	LUNG.	LARG.	ALT.			
	RIPORTO								41 201 758,32
	Tubazione:PVC ad innesto - 1UzaqPUGTCmQzpjtzj0Sz2 1.33133216072094			1,331			1,331		
	Tubazione:PVC ad innesto - 1UzaqPUGTCmQzpjtzj0SzC 1.09017096822343			1,090			1,090		
	Tubazione:PVC ad innesto - 1UzaqPUGTCmQzpjtzj0SzE 2.79745052389586			2,797			2,797		
	Tubazione:PVC ad innesto - 1UzaqPUGTCmQzpjtzj0Sz8 3.97191531473995			3,972			3,972		
	Tubazione:PVC ad innesto - 1UzaqPUGTCmQzpjtzj0Syq 3.22797796396036			3,228			3,228		
	Tubazione:PVC ad innesto - 1UzaqPUGTCmQzpjtzj0Sys 4.92499999999997			4,925			4,925		
	Tubazione:PVC ad innesto - 1UzaqPUGTCmQzpjtzj0RB4 3.63953005018666			3,640			3,640		
	Tubazione:PVC ad innesto - 1UzaqPUGTCmQzpjtzj0RB6 0.0958783834989505			0,096			0,096		
	Tubazione:PVC ad innesto - 1UzaqPUGTCmQzpjtzj0RB0 1.29525605309252			1,295			1,295		
	Tubazione:PVC ad innesto - 1UzaqPUGTCmQzpjtzj0RBD 1.33133216072094			1,331			1,331		
	Tubazione:PVC ad innesto - 1UzaqPUGTCmQzpjtzj0RBF 1.09017096822343			1,090			1,090		
	Tubazione:PVC ad innesto - 1UzaqPUGTCmQzpjtzj0RB9 2.79745052389586			2,797			2,797		
	Tubazione:PVC ad innesto - 1UzaqPUGTCmQzpjtzj0RBB 3.97191531473995			3,972			3,972		
	Tubazione:PVC ad innesto - 1UzaqPUGTCmQzpjtzj0RAt 3.22797796396036			3,228			3,228		
	Tubazione:PVC ad innesto - 1UzaqPUGTCmQzpjtzj0RAn 4.92499999999997			4,925			4,925		
	Tubazione:PVC ad innesto - 05VkqwXH13$vJhT78kwoJE 3.63953005018666			3,640			3,640		
	Tubazione:PVC ad innesto - 05VkqwXH13$vJhT78kwoJm 0.0958783834989505			0,096			0,096		
	Tubazione:PVC ad innesto - 05VkqwXH13$vJhT78kwoJo 1.27126358442157			1,271			1,271		
	Tubazione:PVC ad innesto - 05VkqwXH13$vJhT78kwoJv 1.33133216072094			1,331			1,331		
	Tubazione:PVC ad innesto - 05VkqwXH13$vJhT78kwoJx 1.09017096822343			1,090			1,090		
	Tubazione:PVC ad innesto - 05VkqwXH13$vJhT78kwoJz 2.79745052389586			2,797			2,797		
	Tubazione:PVC ad innesto - 05VkqwXH13$vJhT78kwoJ$ 3.97191531473995			3,972			3,972		
	Tubazione:PVC ad innesto - 05VkqwXH13$vJhT78kwoJZ 3.22797796396036			3,228			3,228		
	Tubazione:PVC ad innesto - 05VkqwXH13$vJhT78kwoJb 4.92499999999997			4,925			4,925		
	Tubazione:PVC ad innesto - 05VkqwXH13$vJhT78kwoHx 3.63953005018666			3,640			3,640		
	Tubazione:PVC ad innesto - 05VkqwXH13$vJhT78kwoHz 0.0958783834989505			0,096			0,096		
	A RIPORTARE IMPIANTI SPECIALI								**136 245,59**
	A RIPORTARE HALL AIRSIDE								**4 592 300,92**
	A RIPORTARE TERMINAL PARTENZE								***40 948 301,7***
	A RIPORTARE								41 201 758,32

COMPUTO METRICO ESTIMATIVO

L1 - TERMINAL

01 - TERMINAL PARTENZE

002 - HALL AIRSIDE

SPE - IMPIANTI SPECIALI

N. ARTICOLO	INDICAZIONE DEI LAVORI E DELLE PROVVISTE	U.M.	DIMENSIONI				QUANTITA'	PREZZO	IMPORTO
			SIMILI	LUNG.	LARG.	ALT.			
	RIPORTO								41 201 758,32
	Tubazione:PVC ad innesto - 05VkqwXH13$vJhT78kwoH$ 1.27126358442157			1,271			1,271		
	Tubazione:PVC ad innesto - 05VkqwXH13$vJhT78kwoHY 1.33133216072094			1,331			1,331		
	Tubazione:PVC ad innesto - 05VkqwXH13$vJhT78kwoHa 1.09017096822343			1,090			1,090		
	Tubazione:PVC ad innesto - 05VkqwXH13$vJhT78kwoHc 2.79745052389586			2,797			2,797		
	Tubazione:PVC ad innesto - 05VkqwXH13$vJhT78kwoHe 3.97191531473995			3,972			3,972		
	Tubazione:PVC ad innesto - 05VkqwXH13$vJhT78kwoHi 3.22797796396036			3,228			3,228		
	Tubazione:PVC ad innesto - 05VkqwXH13$vJhT78kwoHk 4.92499999999997			4,925			4,925		
	Tubazione:PVC ad innesto - 1d1fGhQkvByRxKRmAqgHzb 3.63953005018666			3,640			3,640		
	Tubazione:PVC ad innesto - 1d1fGhQkvByRxKRmAqgHzd 0.0958783834989505			0,096			0,096		
	Tubazione:PVC ad innesto - 1d1fGhQkvByRxKRmAqgHzP 1.2311082437454			1,231			1,231		
	Tubazione:PVC ad innesto - 1d1fGhQkvByRxKRmAqgHzS 1.33133216072094			1,331			1,331		
	Tubazione:PVC ad innesto - 1d1fGhQkvByRxKRmAqgHzU 1.09017096822343			1,090			1,090		
	Tubazione:PVC ad innesto - 1d1fGhQkvByRxKRmAqgHzG 2.79745052389586			2,797			2,797		
	Tubazione:PVC ad innesto - 1d1fGhQkvByRxKRmAqgHzI 3.97191531473995			3,972			3,972		
	Tubazione:PVC ad innesto - 1d1fGhQkvByRxKRmAqgHzM 3.22797796396036			3,228			3,228		
	Tubazione:PVC ad innesto - 1d1fGhQkvByRxKRmAqgHz8 4.92499999999997			4,925			4,925		
	Tubazione:PVC ad innesto - 1d1fGhQkvByRxKRmAqgI6a 3.63953005018666			3,640			3,640		
	Tubazione:PVC ad innesto - 1d1fGhQkvByRxKRmAqgI6c 0.0959239070152172			0,096			0,096		
	Tubazione:PVC ad innesto - 1d1fGhQkvByRxKRmAqgI6O 1.34626545721261			1,346			1,346		
	Tubazione:PVC ad innesto - 1d1fGhQkvByRxKRmAqgI6V 1.33133216072094			1,331			1,331		
	Tubazione:PVC ad innesto - 1d1fGhQkvByRxKRmAqgI6H 1.09017096822343			1,090			1,090		
	Tubazione:PVC ad innesto - 1d1fGhQkvByRxKRmAqgI6J 2.79745052389586			2,797			2,797		
	Tubazione:PVC ad innesto - 1d1fGhQkvByRxKRmAqgI6L 3.97191531473995			3,972			3,972		
	Tubazione:PVC ad innesto - 1d1fGhQkvByRxKRmAqgI69 3.22797796396036			3,228			3,228		
	Tubazione:PVC ad innesto - 1d1fGhQkvByRxKRmAqgI6B 4.92499999999997			4,925			4,925		
	Tubazione:PVC ad innesto - 1d1fGhQkvByRxKRmAqgI0H 3.63953005018666			3,640			3,640		
	A RIPORTARE IMPIANTI SPECIALI								**136 245,59**
	A RIPORTARE HALL AIRSIDE								**4 592 300,92**
	A RIPORTARE TERMINAL PARTENZE								***40 948 301,7***
	A RIPORTARE								41 201 758,32

COMPUTO METRICO ESTIMATIVO

L1 - TERMINAL

01 - TERMINAL PARTENZE

002 - HALL AIRSIDE

SPE - IMPIANTI SPECIALI

N. ARTICOLO	INDICAZIONE DEI LAVORI E DELLE PROVVISTE	U.M.	DIMENSIONI				QUANTITA'	PREZZO	IMPORTO
			SIMILI	LUNG.	LARG.	ALT.			
	RIPORTO								41 201 758,32
	Tubazione:PVC ad innesto - 1d1fGhQkvByRxKRmAqgI0J 0.0959239070152172			0,096			0,096		
	Tubazione:PVC ad innesto - 1d1fGhQkvByRxKRmAqgI0L 1.26306087603947			1,263			1,263		
	Tubazione:PVC ad innesto - 1d1fGhQkvByRxKRmAqgI08 1.33133216072094			1,331			1,331		
	Tubazione:PVC ad innesto - 1d1fGhQkvByRxKRmAqgI0A 1.09017096822343			1,090			1,090		
	Tubazione:PVC ad innesto - 1d1fGhQkvByRxKRmAqgI0C 2.79745052389586			2,797			2,797		
	Tubazione:PVC ad innesto - 1d1fGhQkvByRxKRmAqgI0E 3.97191531473995			3,972			3,972		
	Tubazione:PVC ad innesto - 1d1fGhQkvByRxKRmAqgI02 3.22797796396036			3,228			3,228		
	Tubazione:PVC ad innesto - 1d1fGhQkvByRxKRmAqgI04 4.92499999999997			4,925			4,925		
	Totale	m					1 116,656	17,04000	19 027,82
74890 AP-E.IEL.098	Fornitura e posa in opera di Tubo 25mm Rosso comprensivo di quanto necessario alla posa in opera (clip di sostegno.raccordi,curve, ecc.)								
	Tubazione:PVC ad innesto - 32DXvawgD80v1uR0k6LXB9 3.97191531473995			3,972			3,972		
	Totale	m					3,972	17,04000	67,68
	Totale 145 - IMP.PREVENZIONE INCENDI Euro								**139 132,84**
	Totale SPE - IMPIANTI SPECIALI Euro								**155 341,09**
	Totale 002 - HALL AIRSIDE Euro								**4 611 396,42**
	A RIPORTARE TERMINAL PARTENZE								***40 967 397,2***
	A RIPORTARE								41 220 853,82

COMPUTO METRICO ESTIMATIVO

L1 - TERMINAL

01 - TERMINAL PARTENZE

003 - COMMERCIO & MAGAZZINI

ARC - OPERE ARCHITETTONICHE

N. ARTICOLO	INDICAZIONE DEI LAVORI E DELLE PROVVISTE	U.M.	DIMENSIONI				QUANTITA'	PREZZO	IMPORTO
			SIMILI	LUNG.	LARG.	ALT.			
	RIPORTO								41 220 853,82
	022 - PARTIZIONI INTERNE								
31090 AP-E.ARC.036	1.MI.02A_Parete con doppie lastre di cartongesso su entrambi i lati e doppio isolante interno - sp. tot 16,5 cm								
	01_TERMINAL PARTENZE_COMMERCIO & MAGAZZINI								
	1.MI.02A_Parete interna divisoria in cartongesso senza finitura_1 lato								
	R-00_Piano Terra-Rustico 1 * (28.77)		1,000			28,770	28,770		
	F-00_Piano Terra-Finito 1 * (48.78)		1,000			48,780	48,780		
	F-00_Piano Terra-Finito 1 * (48.08)		1,000			48,080	48,080		
	R-00_Piano Terra-Rustico 1 * (42.32)		1,000			42,320	42,320		
	F-00_Piano Terra-Finito 1 * (64.90)		1,000			64,900	64,900		
	F-00_Piano Terra-Finito 1 * (307.04)		1,000			307,040	307,040		
	F-00_Piano Terra-Finito 1 * (40.15)		1,000			40,150	40,150		
	F-00_Piano Terra-Finito 1 * (67.49)		1,000			67,490	67,490		
	F-00_Piano Terra-Finito 1 * (7.68)		1,000			7,680	7,680		
	F-00_Piano Terra-Finito 1 * (1.22)		1,000			1,220	1,220		
	F-00_Piano Terra-Finito 1 * (6.07)		1,000			6,070	6,070		
	F-00_Piano Terra-Finito 1 * (3.98)		1,000			3,980	3,980		
	F-00_Piano Terra-Finito 1 * (7.66)		1,000			7,660	7,660		
	F-00_Piano Terra-Finito 1 * (3.34)		1,000			3,340	3,340		
	F-00_Piano Terra-Finito 1 * (4.35)		1,000			4,350	4,350		
	F-00_Piano Terra-Finito 1 * (3.78)		1,000			3,780	3,780		
	F-00_Piano Terra-Finito 1 * (6.02)		1,000			6,020	6,020		
	Totale	m²					691,630	175,31000	121 249,66
31190 AP-E.ARC.039	1.MI.02D_Parete con doppia lastra di cartongesso su un lato, pannello in legno truciolare sull'altro ed interposto doppio strato di isolante interno - sp. tot . 20,3 cm								
	A RIPORTARE OPERE ARCHITETTONICHE								**121 249,66**
	A RIPORTARE COMMERCIO & MAGAZZINI								**121 249,66**
	A RIPORTARE TERMINAL PARTENZE								***41 088 646,8***
	A RIPORTARE								41 342 103,48

COMPUTO METRICO ESTIMATIVO

L1 - TERMINAL

01 - TERMINAL PARTENZE

003 - COMMERCIO & MAGAZZINI

ARC - OPERE ARCHITETTONICHE

N. ARTICOLO	INDICAZIONE DEI LAVORI E DELLE PROVVISTE	U.M.	DIMENSIONI				QUANTITA'	PREZZO	IMPORTO
			SIMILI	LUNG.	LARG.	ALT.			
	RIPORTO								41 342 103,48
	01_TERMINAL PARTENZE_COMMERCIO & MAGAZZINI								
	1.MI.02D_Parete interna divisoria in cartongesso + riv. pannello								
	F-00_Piano Terra-Finito 1 * (14.58)		1,000			14,580	14,580		
	Totale	m²					14,580	189,89000	2 768,60
31330 AP-E.ARC.047	1.MI.06A_Controparete con doppia lastra di cartongesso e strato di isolante - sp. tot. 7,8 cm								
	01_TERMINAL PARTENZE_COMMERCIO & MAGAZZINI								
	1.MI.06A_Controparete verticale per setto portante corpo scala								
	F-00_Piano Terra-Finito 1 * (10.22)		1,000			10,220	10,220		
	F-00_Piano Terra-Finito 1 * (30.01)		1,000			30,010	30,010		
	F-00_Piano Terra-Finito 1 * (15.39)		1,000			15,390	15,390		
	F-00_Piano Terra-Finito 1 * (9.21)		1,000			9,210	9,210		
	Totale	m²					64,830	104,73000	6 789,65
31390 CAL25_01.C02.002.001	Con singola lastra di cartongesso								
	01_TERMINAL PARTENZE_COMMERCIO & MAGAZZINI								
	1.MI.07_Parete interna in cartongesso lasciata a rustico								
	R-00_Piano Terra-Rustico 1 * (63.82)		1,000			63,820	63,820		
	R-00_Piano Terra-Rustico 1 * (15.45)		1,000			15,450	15,450		
	F-00_Piano Terra-Finito 1 * (8.80)		1,000			8,800	8,800		
	F-00_Piano Terra-Finito 1 * (8.80)		1,000			8,800	8,800		
	F-00_Piano Terra-Finito 1 * (25.05)		1,000			25,050	25,050		
	F-00_Piano Terra-Finito 1 * (40.33)		1,000			40,330	40,330		
	F-00_Piano Terra-Finito 1 * (183.66)		1,000			183,660	183,660		
	F-00_Piano Terra-Finito 1 * (70.73)		1,000			70,730	70,730		
	A RIPORTARE OPERE ARCHITETTONICHE								**130 807,91**
	A RIPORTARE COMMERCIO & MAGAZZINI								**130 807,91**
	A RIPORTARE TERMINAL PARTENZE								***41 098 205,1***
	A RIPORTARE								41 351 661,73

COMPUTO METRICO ESTIMATIVO

L1 - TERMINAL

01 - TERMINAL PARTENZE

003 - COMMERCIO & MAGAZZINI

ARC - OPERE ARCHITETTONICHE

N. ARTICOLO	INDICAZIONE DEI LAVORI E DELLE PROVVISTE	U.M.	DIMENSIONI				QUANTITA'	PREZZO	IMPORTO
			SIMILI	LUNG.	LARG.	ALT.			
	RIPORTO								41 351 661,73
	F-00_Piano Terra-Finito 1 * (39.99)		1,000			39,990	39,990		
	F-00_Piano Terra-Finito 1 * (5.92)		1,000			5,920	5,920		
	F-00_Piano Terra-Finito 1 * (5.92)		1,000			5,920	5,920		
	F-00_Piano Terra-Finito 1 * (6.17)		1,000			6,170	6,170		
	F-00_Piano Terra-Finito 1 * (6.18)		1,000			6,180	6,180		
	F-00_Piano Terra-Finito 1 * (8.64)		1,000			8,640	8,640		
	F-00_Piano Terra-Finito 1 * (8.65)		1,000			8,650	8,650		
	F-01_Piano Mezzanino-Finito 1 * (2.73)		1,000			2,730	2,730		
	Totale	m²					500,840	45,25193	22 663,98
31420 AP-E.ARC.049	1.MI.08A_Controparete con doppia lastra di cartongesso su entrambi i lati, sottostruttura in acciaio zincato e strato di isolante interposti - sp. tot. 20,3 cm								
	01_TERMINAL PARTENZE_COMMERCIO & MAGAZZINI								
	1.MI.08A_Controparete in cartongesso + pittura								
	R-01_Piano Mezzanino-Rustico 1 * (3.43)		1,000			3,430	3,430		
	R-01_Piano Mezzanino-Rustico 1 * (4.80)		1,000			4,800	4,800		
	R-01_Piano Mezzanino-Rustico 1 * (1.32)		1,000			1,320	1,320		
	R-01_Piano Mezzanino-Rustico 1 * (3.43)		1,000			3,430	3,430		
	R-01_Piano Mezzanino-Rustico 1 * (4.80)		1,000			4,800	4,800		
	R-01_Piano Mezzanino-Rustico 1 * (2.38)		1,000			2,380	2,380		
	F-00_Piano Terra-Finito 1 * (16.98)		1,000			16,980	16,980		
	F-00_Piano Terra-Finito 1 * (15.72)		1,000			15,720	15,720		
	F-00_Piano Terra-Finito 1 * (23.28)		1,000			23,280	23,280		
	F-00_Piano Terra-Finito 1 * (37.36)		1,000			37,360	37,360		
	F-00_Piano Terra-Finito 1 * (1.66)		1,000			1,660	1,660		
	F-00_Piano Terra-Finito 1 * (1.66)		1,000			1,660	1,660		
	A RIPORTARE OPERE ARCHITETTONICHE								**153 471,89**
	A RIPORTARE COMMERCIO & MAGAZZINI								**153 471,89**
	A RIPORTARE TERMINAL PARTENZE								***41 120 869,1***
	A RIPORTARE								41 374 325,71

COMPUTO METRICO ESTIMATIVO

L1 - TERMINAL

01 - TERMINAL PARTENZE

003 - COMMERCIO & MAGAZZINI

ARC - OPERE ARCHITETTONICHE

N. ARTICOLO	INDICAZIONE DEI LAVORI E DELLE PROVVISTE	U.M.	DIMENSIONI				QUANTITA'	PREZZO	IMPORTO
			SIMILI	LUNG.	LARG.	ALT.			
	RIPORTO								41 374 325,71
	F-00_Piano Terra-Finito 1 * (0.96)		1,000			0,960	0,960		
	F-00_Piano Terra-Finito 1 * (1.51)		1,000			1,510	1,510		
	F-00_Piano Terra-Finito 1 * (1.77)		1,000			1,770	1,770		
	F-00_Piano Terra-Finito 1 * (1.50)		1,000			1,500	1,500		
	F-00_Piano Terra-Finito 1 * (38.93)		1,000			38,930	38,930		
	F-00_Piano Terra-Finito 1 * (20.11)		1,000			20,110	20,110		
	F-00_Piano Terra-Finito 1 * (6.04)		1,000			6,040	6,040		
	F-00_Piano Terra-Finito 1 * (13.59)		1,000			13,590	13,590		
	F-00_Piano Terra-Finito 1 * (15.72)		1,000			15,720	15,720		
	F-00_Piano Terra-Finito 1 * (1.12)		1,000			1,120	1,120		
	F-00_Piano Terra-Finito 1 * (1.51)		1,000			1,510	1,510		
	F-00_Piano Terra-Finito 1 * (1.01)		1,000			1,010	1,010		
	F-00_Piano Terra-Finito 1 * (1.51)		1,000			1,510	1,510		
	F-00_Piano Terra-Finito 1 * (1.76)		1,000			1,760	1,760		
	F-00_Piano Terra-Finito 1 * (1.50)		1,000			1,500	1,500		
	R-01_Piano Mezzanino-Rustico 1 * (44.45)		1,000			44,450	44,450		
	R-01_Piano Mezzanino-Rustico 1 * (68.43)		1,000			68,430	68,430		
	R-01_Piano Mezzanino-Rustico 1 * (68.31)		1,000			68,310	68,310		
	R-01_Piano Mezzanino-Rustico 1 * (1.32)		1,000			1,320	1,320		
	R-01_Piano Mezzanino-Rustico 1 * (1.32)		1,000			1,320	1,320		
	R-01_Piano Mezzanino-Rustico 1 * (30.00)		1,000			30,000	30,000		
	R-01_Piano Mezzanino-Rustico 1 * (1.32)		1,000			1,320	1,320		
	R-01_Piano Mezzanino-Rustico 1 * (1.32)		1,000			1,320	1,320		
	R-01_Piano Mezzanino-Rustico 1 * (30.56)		1,000			30,560	30,560		
	R-01_Piano Mezzanino-Rustico 1 * (4.78)		1,000			4,780	4,780		
	R-01_Piano Mezzanino-Rustico 1 * (4.78)		1,000			4,780	4,780		
	A RIPORTARE OPERE ARCHITETTONICHE								**153 471,89**
	A RIPORTARE COMMERCIO & MAGAZZINI								**153 471,89**
	A RIPORTARE TERMINAL PARTENZE								***41 120 869,1***
	A RIPORTARE								41 374 325,71

COMPUTO METRICO ESTIMATIVO

L1 - TERMINAL

01 - TERMINAL PARTENZE

003 - COMMERCIO & MAGAZZINI

ARC - OPERE ARCHITETTONICHE

N. ARTICOLO	INDICAZIONE DEI LAVORI E DELLE PROVVISTE	U.M.	DIMENSIONI				QUANTITA'	PREZZO	IMPORTO
			SIMILI	LUNG.	LARG.	ALT.			
	RIPORTO								41 374 325,71
	R-01_Piano Mezzanino-Rustico 1 * (4.79)		1,000			4,790	4,790		
	R-01_Piano Mezzanino-Rustico 1 * (67.27)		1,000			67,270	67,270		
	R-01_Piano Mezzanino-Rustico 1 * (27.84)		1,000			27,840	27,840		
	R-01_Piano Mezzanino-Rustico 1 * (2.54)		1,000			2,540	2,540		
	R-01_Piano Mezzanino-Rustico 1 * (3.43)		1,000			3,430	3,430		
	R-01_Piano Mezzanino-Rustico 1 * (4.80)		1,000			4,800	4,800		
	R-01_Piano Mezzanino-Rustico 1 * (2.38)		1,000			2,380	2,380		
	R-01_Piano Mezzanino-Rustico 1 * (19.94)		1,000			19,940	19,940		
	R-01_Piano Mezzanino-Rustico 1 * (62.20)		1,000			62,200	62,200		
	R-01_Piano Mezzanino-Rustico 1 * (45.90)		1,000			45,900	45,900		
	R-01_Piano Mezzanino-Rustico 1 * (3.49)		1,000			3,490	3,490		
	Totale	m²					726,530	186,59000	135 563,23
31570 AP-E.ARC.053	1.MI.10_Parete sandwich in pannelli di alluminio preverniciato- sp. tot. 18.5 cm								
	01_TERMINAL PARTENZE_COMMERCIO & MAGAZZINI								
	1.MI.10_Parete sandwich interna in panelli di alluminio								
	I-01a_Piano Mezzanino-Intradosso H270 1 * (2.66)		1,000			2,660	2,660		
	I-01a_Piano Mezzanino-Intradosso H270 1 * (2.57)		1,000			2,570	2,570		
	I-01a_Piano Mezzanino-Intradosso H270 1 * (2.59)		1,000			2,590	2,590		
	I-01a_Piano Mezzanino-Intradosso H270 1 * (2.54)		1,000			2,540	2,540		
	I-01a_Piano Mezzanino-Intradosso H270 1 * (3.32)		1,000			3,320	3,320		
	I-01a_Piano Mezzanino-Intradosso H270 1 * (3.32)		1,000			3,320	3,320		
	Totale	m²					17,000	156,18000	2 655,06
31930 AP-E.ARC.109	1.VL.01F_Veletta con lastra di fibrogesso ad alta resistenza (lato interno), blocchi di cls vibrocompresso (lato esterno) ed isolante in lana minerale sp. 10 cm (interposto) - sp. tot. 23,5 cm								
	A RIPORTARE OPERE ARCHITETTONICHE								**291 690,18**
	A RIPORTARE COMMERCIO & MAGAZZINI								**291 690,18**
	A RIPORTARE TERMINAL PARTENZE								***41 259 087,3***
	A RIPORTARE								41 512 544,00

COMPUTO METRICO ESTIMATIVO

L1 - TERMINAL

01 - TERMINAL PARTENZE

003 - COMMERCIO & MAGAZZINI

ARC - OPERE ARCHITETTONICHE

N. ARTICOLO	INDICAZIONE DEI LAVORI E DELLE PROVVISTE	U.M.	DIMENSIONI				QUANTITA'	PREZZO	IMPORTO
			SIMILI	LUNG.	LARG.	ALT.			
	RIPORTO								41 512 544,00
	01_TERMINAL PARTENZE_COMMERCIO & MAGAZZINI								
	1.VL.01F_Veletta parete interna divisoria in pannelli ALFA + controparete								
	I-01a_Piano Mezzanino-Intradosso H270 1 * (2.77)		1,000			2,770	2,770		
	Totale	m²					2,770	161,65000	447,77
31960 CAL25_01.C02.003.006	in cartongesso e pannello di lana di roccia (MW, UNI EN 13162:2015) spessore mm. 10-13 (cartongesso) + mm. 50 (lana di roccia)								
	01_TERMINAL PARTENZE_COMMERCIO & MAGAZZINI								
	1.VL.02A_veletta ctgs 1 orditura								
	I-01c_Piano Mezzanino-Intradosso H500 1 * (6.94)		1,000			6,940	6,940		
	I-01c_Piano Mezzanino-Intradosso H500 1 * (26.16)		1,000			26,160	26,160		
	I-01c_Piano Mezzanino-Intradosso H500 1 * (9.53)		1,000			9,530	9,530		
	I-01c_Piano Mezzanino-Intradosso H500 1 * (15.39)		1,000			15,390	15,390		
	I-01c_Piano Mezzanino-Intradosso H500 1 * (8.87)		1,000			8,870	8,870		
	I-01c_Piano Mezzanino-Intradosso H500 1 * (23.15)		1,000			23,150	23,150		
	I-01c_Piano Mezzanino-Intradosso H500 1 * (19.08)		1,000			19,080	19,080		
	I-01c_Piano Mezzanino-Intradosso H500 1 * (19.52)		1,000			19,520	19,520		
	I-01c_Piano Mezzanino-Intradosso H500 1 * (66.60)		1,000			66,600	66,600		
	I-01c_Piano Mezzanino-Intradosso H500 1 * (8.00)		1,000			8,000	8,000		
	I-01c_Piano Mezzanino-Intradosso H500 1 * (5.09)		1,000			5,090	5,090		
	Totale	m²					208,330	129,49046	26 976,75
32000 AP-E.ARC.111	1.VL.02B_Veletta con lastra singola di cartongesso sul lato interno e doppia su quello esterno con isolante in lana minerale sp. 5 cm interposto - sp. tot. 9,0 cm								
	01_TERMINAL PARTENZE_COMMERCIO & MAGAZZINI								
	1.VL.02B_veletta ctgs 1 orditura + pittura								
	I-01b_Piano Mezzanino-Intradosso H400 1 * (11.22)		1,000			11,220	11,220		
	A RIPORTARE OPERE ARCHITETTONICHE								**319 114,70**
	A RIPORTARE COMMERCIO & MAGAZZINI								**319 114,70**
	A RIPORTARE TERMINAL PARTENZE								***41 286 511,9***
	A RIPORTARE								41 539 968,52

COMPUTO METRICO ESTIMATIVO

L1 - TERMINAL

01 - TERMINAL PARTENZE

003 - COMMERCIO & MAGAZZINI

ARC - OPERE ARCHITETTONICHE

N. ARTICOLO	INDICAZIONE DEI LAVORI E DELLE PROVVISTE	U.M.	DIMENSIONI				QUANTITA'	PREZZO	IMPORTO
			SIMILI	LUNG.	LARG.	ALT.			
	RIPORTO								41 539 968,52
	I-01b_Piano Mezzanino-Intradosso H400 1 * (6.17)		1,000			6,170	6,170		
	I-01b_Piano Mezzanino-Intradosso H400 1 * (18.73)		1,000			18,730	18,730		
	I-01b_Piano Mezzanino-Intradosso H400 1 * (48.15)		1,000			48,150	48,150		
	I-01b_Piano Mezzanino-Intradosso H400 1 * (8.59)		1,000			8,590	8,590		
	I-01b_Piano Mezzanino-Intradosso H400 1 * (5.49)		1,000			5,490	5,490		
	I-01b_Piano Mezzanino-Intradosso H400 1 * (9.05)		1,000			9,050	9,050		
	I-01b_Piano Mezzanino-Intradosso H400 1 * (2.90)		1,000			2,900	2,900		
	I-01b_Piano Mezzanino-Intradosso H400 1 * (4.58)		1,000			4,580	4,580		
	Totale	m²					114,880	178,79000	20 539,40
32090 AP-E.ARC.114	1.VL.03B_Veletta con lastra singola di cartongesso sul lato interno e doppia su quello esterno, con doppio strato di isolante in lana minerale sp. 5 cm interposto - sp. tot. 15,0 cm								
	01_TERMINAL PARTENZE_COMMERCIO & MAGAZZINI								
	1.VL.03B_NoFin(x1)_veletta ctgs 2 orditure + pittura								
	I-01a_Piano Mezzanino-Intradosso H270 1 * (17.96)		1,000			17,960	17,960		
	I-01b_Piano Mezzanino-Intradosso H400 1 * (16.97)		1,000			16,970	16,970		
	I-01c_Piano Mezzanino-Intradosso H500 1 * (8.07)		1,000			8,070	8,070		
	I-01c_Piano Mezzanino-Intradosso H500 1 * (0.74)		1,000			0,740	0,740		
	I-01c_Piano Mezzanino-Intradosso H500 1 * (1.88)		1,000			1,880	1,880		
	I-01c_Piano Mezzanino-Intradosso H500 1 * (1.07)		1,000			1,070	1,070		
	I-01c_Piano Mezzanino-Intradosso H500 1 * (0.89)		1,000			0,890	0,890		
	I-01c_Piano Mezzanino-Intradosso H500 1 * (3.24)		1,000			3,240	3,240		
	Totale	m²					50,820	180,81000	9 188,76
32160 AP-E.ARC.115	1.VL.03C_Veletta con lastra singola di cartongesso se entrambi i lati e doppio strato di isolante in lana minerale sp. 5 interposto tra le lastre, - sp. tot. 13,5 cm								
	A RIPORTARE OPERE ARCHITETTONICHE								**348 842,86**
	A RIPORTARE COMMERCIO & MAGAZZINI								**348 842,86**
	A RIPORTARE TERMINAL PARTENZE								***41 316 240,0***
	A RIPORTARE								41 569 696,68

COMPUTO METRICO ESTIMATIVO

L1 - TERMINAL

01 - TERMINAL PARTENZE

003 - COMMERCIO & MAGAZZINI

ARC - OPERE ARCHITETTONICHE

N. ARTICOLO	INDICAZIONE DEI LAVORI E DELLE PROVVISTE	U.M.	DIMENSIONI				QUANTITA'	PREZZO	IMPORTO
			SIMILI	LUNG.	LARG.	ALT.			
	RIPORTO								41 569 696,68
	01_TERMINAL PARTENZE_COMMERCIO & MAGAZZINI								
	1.VL.03C_veletta ctgs 2 orditure								
	I-01c_Piano Mezzanino-Intradosso H500 1 * (16.30)		1,000			16,300	16,300		
	Totale	m²					16,300	131,70000	2 146,71
32190 AP-E.ARC.116	1.VL.04_Veletta con doppia lastra di cartongesso sul lato interno, sottostruttura in acciaio zincato con lastra singola di cartongesso sul lato estrno e strato di isolante interposto - sp. tot. 18,8 cm								
	01_TERMINAL PARTENZE_COMMERCIO & MAGAZZINI								
	1.VL.04_Veletta controparete in cartongesso								
	I-01a_Piano Mezzanino-Intradosso H270 1 * (2.87)		1,000			2,870	2,870		
	I-01a_Piano Mezzanino-Intradosso H270 1 * (8.24)		1,000			8,240	8,240		
	I-01a_Piano Mezzanino-Intradosso H270 1 * (8.17)		1,000			8,170	8,170		
	Totale	m²					19,280	171,35000	3 303,63
33770 AP-E.ARC.119	1.VL.07A_Veletta in muratura di blocchi armati di cls - sp. tot. 20,0 cm								
	01_TERMINAL PARTENZE_COMMERCIO & MAGAZZINI								
	1.VL.07A_veletta pannello BLOX								
	I-01c_Piano Mezzanino-Intradosso H500 1 * (13.45)		1,000			13,450	13,450		
	I-01c_Piano Mezzanino-Intradosso H500 1 * (0.95)		1,000			0,950	0,950		
	I-01c_Piano Mezzanino-Intradosso H500 1 * (3.22)		1,000			3,220	3,220		
	I-01c_Piano Mezzanino-Intradosso H500 1 * (0.89)		1,000			0,890	0,890		
	I-01c_Piano Mezzanino-Intradosso H500 1 * (1.41)		1,000			1,410	1,410		
	I-01c_Piano Mezzanino-Intradosso H500 1 * (1.01)		1,000			1,010	1,010		
	Totale	m²					20,930	95,23000	1 993,16
33780	1.VL.07B_Veletta in muratura di blocchi armati di cls con finiture sul lato esterno -								
	A RIPORTARE OPERE ARCHITETTONICHE								**356 286,36**
	A RIPORTARE COMMERCIO & MAGAZZINI								**356 286,36**
	A RIPORTARE TERMINAL PARTENZE								***41 323 683,5***
	A RIPORTARE								41 577 140,18

COMPUTO METRICO ESTIMATIVO

L1 - TERMINAL

01 - TERMINAL PARTENZE

003 - COMMERCIO & MAGAZZINI

ARC - OPERE ARCHITETTONICHE

N. ARTICOLO	INDICAZIONE DEI LAVORI E DELLE PROVVISTE	U.M.	DIMENSIONI				QUANTITA'	PREZZO	IMPORTO
			SIMILI	LUNG.	LARG.	ALT.			
	RIPORTO								41 577 140,18
AP-E.ARC.120	sp. tot. 20,3 cm								
	01_TERMINAL PARTENZE_COMMERCIO & MAGAZZINI								
	1.VL.07B_NoFin(x1)_veletta pannelli BLOX + pittura								
	I-01c_Piano Mezzanino-Intradosso H500 1 * (12.76)		1,000			12,760	12,760		
	Totale	m²					12,760	110,92000	1 415,34
33790 AP-E.ARC.121	1.VL.07C_Veletta in muratura di blocchi armati di cls e pannello di rivestimento in legno - sp. tot. 25,3 cm								
	01_TERMINAL PARTENZE_COMMERCIO & MAGAZZINI								
	1.VL.07C_veletta pannello BLOX + riv. pannello								
	I-01b_Piano Mezzanino-Intradosso H400 1 * (2.62)		1,000			2,620	2,620		
	I-01b_Piano Mezzanino-Intradosso H400 1 * (4.48)		1,000			4,480	4,480		
	Totale	m²					7,100	171,45000	1 217,30
33800 AP-E.ARC.122	1.VL.07D_Veletta in muratura di blocchi armati di cls (lato interno) e controparete con doppia lastra in cartonegesso ed isolante sp. 10 cm (lato esterno) - sp. tot. 32,8 cm								
	01_TERMINAL PARTENZE_COMMERCIO & MAGAZZINI								
	1.VL.07D_veletta pannelli BLOX + controparete + pittura								
	I-01c_Piano Mezzanino-Intradosso H500 1 * (2.61)		1,000			2,610	2,610		
	Totale	m²					2,610	234,69000	612,54
33810 AP-E.ARC.123	1.VL.07E_Veletta in muratura di blocchi armati di cls (lato interno), controparete con doppia lastra in fibrogesso ed isolamento termico sp. 5 cm (lato esterno) - sp. tot. 27,8 cm								
	01_TERMINAL PARTENZE_COMMERCIO & MAGAZZINI								
	1.VL.07E_veletta pannelli BLOX + controparete 5cm + pittura								
	I-01c_Piano Mezzanino-Intradosso H500 1 * (0.88)		1,000			0,880	0,880		
	A RIPORTARE OPERE ARCHITETTONICHE								**359 531,54**
	A RIPORTARE COMMERCIO & MAGAZZINI								**359 531,54**
	A RIPORTARE TERMINAL PARTENZE								***41 326 928,7***
	A RIPORTARE								41 580 385,36

COMPUTO METRICO ESTIMATIVO

L1 - TERMINAL

01 - TERMINAL PARTENZE

003 - COMMERCIO & MAGAZZINI

ARC - OPERE ARCHITETTONICHE

N. ARTICOLO	INDICAZIONE DEI LAVORI E DELLE PROVVISTE	U.M.	DIMENSIONI				QUANTITA'	PREZZO	IMPORTO
			SIMILI	LUNG.	LARG.	ALT.			
	RIPORTO								41 580 385,36
	I-01c_Piano Mezzanino-Intradosso H500 1 * (17.46)		1,000			17,460	17,460		
	Totale	m²					18,340	248,85000	4 563,91
33820 AP-E.ARC.126	1.VS.02_Veletta strutturale a singola orditura metallica- sp. tot. 5,0 cm								
	01_TERMINAL PARTENZE_COMMERCIO & MAGAZZINI								
	1.VS.02_veletta strutturale 1 orditura								
	I-01c_Piano Mezzanino-Intradosso H500 1 * (5.83)		1,000			5,830	5,830		
	I-01c_Piano Mezzanino-Intradosso H500 1 * (6.36)		1,000			6,360	6,360		
	I-01c_Piano Mezzanino-Intradosso H500 1 * (57.65)		1,000			57,650	57,650		
	Totale	m²					69,840	38,20000	2 667,89
33900 AP-E.ARC.054	1.MI.12A_Parete con doppia lastra di cartongesso sul lato interno e muratura in blocchi armati di cls sul lato esterno con interposto strato di isolante - sp. tot. 33,0 cm								
	01_TERMINAL PARTENZE_COMMERCIO & MAGAZZINI								
	1.MI.12A_Parete interna divisoria in pannelli BLOX + controparete								
	R-00_Piano Terra-Rustico 1 * (29.72)		1,000			29,720	29,720		
	F-00_Piano Terra-Finito 1 * (19.41)		1,000			19,410	19,410		
	F-00_Piano Terra-Finito 1 * (5.00)		1,000			5,000	5,000		
	F-00_Piano Terra-Finito 1 * (5.00)		1,000			5,000	5,000		
	F-00_Piano Terra-Finito 1 * (3.54)		1,000			3,540	3,540		
	F-00_Piano Terra-Finito 1 * (2.90)		1,000			2,900	2,900		
	R-01_Piano Mezzanino-Rustico 1 * (29.88)		1,000			29,880	29,880		
	R-01_Piano Mezzanino-Rustico 1 * (9.18)		1,000			9,180	9,180		
	F-01_Piano Mezzanino-Finito 1 * (6.09)		1,000			6,090	6,090		
	F-00_Piano Terra-Finito 1 * (12.91)		1,000			12,910	12,910		
	A RIPORTARE OPERE ARCHITETTONICHE								**366 763,34**
	A RIPORTARE COMMERCIO & MAGAZZINI								**366 763,34**
	A RIPORTARE TERMINAL PARTENZE								***41 334 160,5***
	A RIPORTARE								41 587 617,16

COMPUTO METRICO ESTIMATIVO

L1 - TERMINAL

01 - TERMINAL PARTENZE

003 - COMMERCIO & MAGAZZINI

ARC - OPERE ARCHITETTONICHE

N. ARTICOLO	INDICAZIONE DEI LAVORI E DELLE PROVVISTE	U.M.	DIMENSIONI				QUANTITA'	PREZZO	IMPORTO
			SIMILI	LUNG.	LARG.	ALT.			
	RIPORTO								41 587 617,16
	Totale	m²					123,630	231,34000	28 600,56
	Totale 022 - PARTIZIONI INTERNE Euro								**395 363,90**
	023 - MASSETTI								
32270 CAL25_01.E05.015.001	Massetto di sottofondo di malta di cemento tipo 32.5 dosato a 300 kg per 1,00 m di sabbia per piano di posa di pavimentazioni sottili (linoleum, gomma, piastrelle resilienti, ecc.) dato in opera ben battuto, livellato e lisciato perfettamente. Spesso								
	01_TERMINAL PARTENZE_COMMERCIO & MAGAZZINI								
	1.MS.01_Massetto gettato in opera (o equivalenti) - sp. 4 cm								
	R-00_Piano Terra-Rustico 1 * (1416.24)		1,000			1 416,240	1 416,240		
	R-00_Piano Terra-Rustico 1 * (140.69)		1,000			140,690	140,690		
	Totale	m²					1 556,930	16,25729	25 311,46
	Totale 023 - MASSETTI Euro								**25 311,46**
	026 - PAVIMENTI								
34440 AP-E.ARC.179	PT-SC_Pavimento ceramico in gres dim. 120x60 cm								
	01_TERMINAL PARTENZE_COMMERCIO & MAGAZZINI								
	1.PT.01_Pavimento ceramico in lastre gres porcellanato effetto pietra a tonalità chiara - 120x60 cm (da definire)								
	F-00_Piano Terra-Finito 1 * (660.11)		1,000			660,110	660,110		
	Totale	m²					660,110	64,63000	42 662,91
34450 AP-E.ARC.179	PT-SC_Pavimento ceramico in gres dim. 120x60 cm								
	A RIPORTARE OPERE ARCHITETTONICHE								**463 338,27**
	A RIPORTARE COMMERCIO & MAGAZZINI								**463 338,27**
	A RIPORTARE TERMINAL PARTENZE								***41 430 735,4***
	A RIPORTARE								41 684 192,09

COMPUTO METRICO ESTIMATIVO

L1 - TERMINAL

01 - TERMINAL PARTENZE

003 - COMMERCIO & MAGAZZINI

ARC - OPERE ARCHITETTONICHE

N. ARTICOLO	INDICAZIONE DEI LAVORI E DELLE PROVVISTE	U.M.	DIMENSIONI				QUANTITA'	PREZZO	IMPORTO
			SIMILI	LUNG.	LARG.	ALT.			
	RIPORTO								41 684 192,09
	01_TERMINAL PARTENZE_COMMERCIO & MAGAZZINI								
	1.PT.05_Pavimento ceramico in lastre gres porcellanato effetto cemento a tonalità scura - 120x60 cm (da definire)								
	F-00_Piano Terra-Finito 1 * (10.45)		1,000			10,450	10,450		
	F-01_Piano Mezzanino-Finito 1 * (7.05)		1,000			7,050	7,050		
	F-00_Piano Terra-Finito 1 * (30.91)		1,000			30,910	30,910		
	F-00_Piano Terra-Finito 1 * (86.70)		1,000			86,700	86,700		
	Totale	m²					135,110	64,63000	8 732,16
34460 AP-E.ARC.180	1.PT.06_Pavimento in lastre di graniglia dim. 60x60								
	01_TERMINAL PARTENZE_COMMERCIO & MAGAZZINI								
	1.PT.06_Pavimento in lastre di graniglia tonalità chiara - 60x60 cm (da definire)								
	F-00_Piano Terra-Finito 1 * (337.50)		1,000			337,500	337,500		
	Totale	m²					337,500	205,80000	69 457,50
35050 AP-E.ARC.179	PT-SC_Pavimento ceramico in gres dim. 120x60 cm								
	01_TERMINAL PARTENZE_COMMERCIO & MAGAZZINI								
	1.SC.01 - Pavimento ceramico in lastre gres porcellanato effetto cemento a tonalità scura - 120x60 cm (da definire)								
	SCALA								
	RAMPA 1								
	- pedata 10 * (1.2) * (0.3)		10,000	1,200	0,300		3,600		
	- alzata 11 * (1.2) * (0.17)		11,000	1,200		0,170	2,244		
	INTER.1 (2.5) * (1.2)			2,500	1,200		3,000		
	RAMPA 2								
	- pedata 10 * (1.2) * (0.3)		10,000	1,200	0,300		3,600		
	A RIPORTARE OPERE ARCHITETTONICHE								**541 527,93**
	A RIPORTARE COMMERCIO & MAGAZZINI								**541 527,93**
	A RIPORTARE TERMINAL PARTENZE								***41 508 925,1***
	A RIPORTARE								41 762 381,75

COMPUTO METRICO ESTIMATIVO

L1 - TERMINAL

01 - TERMINAL PARTENZE

003 - COMMERCIO & MAGAZZINI

ARC - OPERE ARCHITETTONICHE

N. ARTICOLO	INDICAZIONE DEI LAVORI E DELLE PROVVISTE	U.M.	DIMENSIONI				QUANTITA'	PREZZO	IMPORTO
			SIMILI	LUNG.	LARG.	ALT.			
	RIPORTO								41 762 381,75
	- alzata 11 * (1.2) * (0.17)		11,000	1,200		0,170	2,244		
	INTER.2 (2.5) * (1.2)			2,500	1,200		3,000		
	RAMPA 3								
	- pedata 10 * (1.2) * (0.3)		10,000	1,200	0,300		3,600		
	- alzata 11 * (1.2) * (0.17)		11,000	1,200		0,170	2,244		
	INTER.3 (2.5) * (1.2)			2,500	1,200		3,000		
	RAMPA 4								
	- pedata 10 * (1.2) * (0.3)		10,000	1,200	0,300		3,600		
	- alzata 10 * (1.2) * (0.17)		10,000	1,200		0,170	2,040		
	Totale	m²					32,172	64,63000	2 079,28
	Totale 026 - PAVIMENTI Euro								**122 931,85**
	027 - RIVESTIMENTI								
31620 AP-E.ARC.010	1.PL.01_ Carter di rivestimento costituito da telaio in acciaio zincato e pannello in fibrogesso ad alta resitenza meccanica - sp. 6,5 cm								
	01_TERMINAL PARTENZE_COMMERCIO & MAGAZZINI								
	1.PL.01_Carter in cartongesso								
	F-00_Piano Terra-Finito 1 * (5.16)		1,000			5,160	5,160		
	F-00_Piano Terra-Finito 1 * (5.12)		1,000			5,120	5,120		
	F-00_Piano Terra-Finito 1 * (5.20)		1,000			5,200	5,200		
	F-00_Piano Terra-Finito 1 * (3.91)		1,000			3,910	3,910		
	F-00_Piano Terra-Finito 1 * (5.05)		1,000			5,050	5,050		
	F-00_Piano Terra-Finito 1 * (5.05)		1,000			5,050	5,050		
	F-00_Piano Terra-Finito 1 * (6.01)		1,000			6,010	6,010		
	F-00_Piano Terra-Finito 1 * (5.35)		1,000			5,350	5,350		
	A RIPORTARE OPERE ARCHITETTONICHE								**543 607,21**
	A RIPORTARE COMMERCIO & MAGAZZINI								**543 607,21**
	A RIPORTARE TERMINAL PARTENZE								***41 511 004,4***
	A RIPORTARE								41 764 461,03

COMPUTO METRICO ESTIMATIVO

L1 - TERMINAL

01 - TERMINAL PARTENZE

003 - COMMERCIO & MAGAZZINI

ARC - OPERE ARCHITETTONICHE

N. ARTICOLO	INDICAZIONE DEI LAVORI E DELLE PROVVISTE	U.M.	DIMENSIONI				QUANTITA'	PREZZO	IMPORTO
			SIMILI	LUNG.	LARG.	ALT.			
	RIPORTO								41 764 461,03
	F-00_Piano Terra-Finito 1 * (6.01)		1,000			6,010	6,010		
	F-00_Piano Terra-Finito 1 * (5.38)		1,000			5,380	5,380		
	Totale	m²					52,240	112,08000	5 855,06
31680 AP-E.ARC.011	1.PL.02_ Carter di rivestimento costituito da telaio in acciaio zincato e pannello in alluminio preverniciato - sp. 115 mm								
	01_TERMINAL PARTENZE_COMMERCIO & MAGAZZINI								
	1.PL.02_Carter metallico e sottostruttura								
	F-00_Piano Terra-Finito 1 * (5.59)		1,000			5,590	5,590		
	F-00_Piano Terra-Finito 1 * (9.32)		1,000			9,320	9,320		
	F-00_Piano Terra-Finito 1 * (9.32)		1,000			9,320	9,320		
	F-00_Piano Terra-Finito 1 * (5.00)		1,000			5,000	5,000		
	F-00_Piano Terra-Finito 1 * (5.00)		1,000			5,000	5,000		
	F-00_Piano Terra-Finito 1 * (9.32)		1,000			9,320	9,320		
	F-00_Piano Terra-Finito 1 * (9.32)		1,000			9,320	9,320		
	F-00_Piano Terra-Finito 1 * (5.00)		1,000			5,000	5,000		
	F-00_Piano Terra-Finito 1 * (5.00)		1,000			5,000	5,000		
	F-00_Piano Terra-Finito 1 * (9.32)		1,000			9,320	9,320		
	F-00_Piano Terra-Finito 1 * (9.32)		1,000			9,320	9,320		
	F-00_Piano Terra-Finito 1 * (5.00)		1,000			5,000	5,000		
	F-00_Piano Terra-Finito 1 * (5.00)		1,000			5,000	5,000		
	F-00_Piano Terra-Finito 1 * (9.32)		1,000			9,320	9,320		
	F-00_Piano Terra-Finito 1 * (9.32)		1,000			9,320	9,320		
	F-00_Piano Terra-Finito 1 * (5.00)		1,000			5,000	5,000		
	F-00_Piano Terra-Finito 1 * (5.00)		1,000			5,000	5,000		
	F-00_Piano Terra-Finito 1 * (9.32)		1,000			9,320	9,320		
	F-00_Piano Terra-Finito 1 * (9.32)		1,000			9,320	9,320		
	A RIPORTARE OPERE ARCHITETTONICHE								**549 462,27**
	A RIPORTARE COMMERCIO & MAGAZZINI								**549 462,27**
	A RIPORTARE TERMINAL PARTENZE								***41 516 859,4***
	A RIPORTARE								41 770 316,09

COMPUTO METRICO ESTIMATIVO

L1 - TERMINAL

01 - TERMINAL PARTENZE

003 - COMMERCIO & MAGAZZINI

ARC - OPERE ARCHITETTONICHE

N. ARTICOLO	INDICAZIONE DEI LAVORI E DELLE PROVVISTE	U.M.	DIMENSIONI				QUANTITA'	PREZZO	IMPORTO
			SIMILI	LUNG.	LARG.	ALT.			
	RIPORTO								41 770 316,09
	F-00_Piano Terra-Finito 1 * (5.00)		1,000			5,000	5,000		
	F-00_Piano Terra-Finito 1 * (5.00)		1,000			5,000	5,000		
	F-00_Piano Terra-Finito 1 * (4.08)		1,000			4,080	4,080		
	F-00_Piano Terra-Finito 1 * (5.59)		1,000			5,590	5,590		
	F-00_Piano Terra-Finito 1 * (8.75)		1,000			8,750	8,750		
	F-00_Piano Terra-Finito 1 * (4.72)		1,000			4,720	4,720		
	F-00_Piano Terra-Finito 1 * (4.72)		1,000			4,720	4,720		
	F-00_Piano Terra-Finito 1 * (5.00)		1,000			5,000	5,000		
	F-00_Piano Terra-Finito 1 * (5.00)		1,000			5,000	5,000		
	F-00_Piano Terra-Finito 1 * (4.72)		1,000			4,720	4,720		
	F-00_Piano Terra-Finito 1 * (4.72)		1,000			4,720	4,720		
	F-00_Piano Terra-Finito 1 * (5.00)		1,000			5,000	5,000		
	F-00_Piano Terra-Finito 1 * (5.00)		1,000			5,000	5,000		
	F-00_Piano Terra-Finito 1 * (3.52)		1,000			3,520	3,520		
	F-00_Piano Terra-Finito 1 * (4.10)		1,000			4,100	4,100		
	F-00_Piano Terra-Finito 1 * (5.58)		1,000			5,580	5,580		
	F-00_Piano Terra-Finito 1 * (4.12)		1,000			4,120	4,120		
	F-00_Piano Terra-Finito 1 * (1.18)		1,000			1,180	1,180		
	F-00_Piano Terra-Finito 1 * (5.58)		1,000			5,580	5,580		
	F-00_Piano Terra-Finito 1 * (5.67)		1,000			5,670	5,670		
	F-00_Piano Terra-Finito 1 * (4.12)		1,000			4,120	4,120		
	F-00_Piano Terra-Finito 1 * (1.18)		1,000			1,180	1,180		
	F-00_Piano Terra-Finito 1 * (5.58)		1,000			5,580	5,580		
	F-00_Piano Terra-Finito 1 * (5.67)		1,000			5,670	5,670		
	F-00_Piano Terra-Finito 1 * (4.11)		1,000			4,110	4,110		
	F-00_Piano Terra-Finito 1 * (5.00)		1,000			5,000	5,000		
	A RIPORTARE OPERE ARCHITETTONICHE								**549 462,27**
	A RIPORTARE COMMERCIO & MAGAZZINI								**549 462,27**
	A RIPORTARE TERMINAL PARTENZE								***41 516 859,4***
	A RIPORTARE								41 770 316,09

COMPUTO METRICO ESTIMATIVO

L1 - TERMINAL

01 - TERMINAL PARTENZE

003 - COMMERCIO & MAGAZZINI

ARC - OPERE ARCHITETTONICHE

N. ARTICOLO	INDICAZIONE DEI LAVORI E DELLE PROVVISTE	U.M.	DIMENSIONI				QUANTITA'	PREZZO	IMPORTO
			SIMILI	LUNG.	LARG.	ALT.			
	RIPORTO								41 770 316,09
	F-00_Piano Terra-Finito 1 * (5.00)		1,000			5,000	5,000		
	F-00_Piano Terra-Finito 1 * (5.00)		1,000			5,000	5,000		
	F-00_Piano Terra-Finito 1 * (5.00)		1,000			5,000	5,000		
	I-01c_Piano Mezzanino-Intradosso H500 1 * (7.44)		1,000			7,440	7,440		
	I-01c_Piano Mezzanino-Intradosso H500 1 * (7.44)		1,000			7,440	7,440		
	I-01c_Piano Mezzanino-Intradosso H500 1 * (7.44)		1,000			7,440	7,440		
	I-01c_Piano Mezzanino-Intradosso H500 1 * (7.44)		1,000			7,440	7,440		
	I-01c_Piano Mezzanino-Intradosso H500 1 * (7.44)		1,000			7,440	7,440		
	I-01c_Piano Mezzanino-Intradosso H500 1 * (7.44)		1,000			7,440	7,440		
	Totale	m²					321,140	109,80000	35 261,17
32360 AP-E.ARC.011	1.PL.02_ Carter di rivestimento costituito da telaio in acciaio zincato e pannello in alluminio preverniciato - sp. 115 mm								
	01_TERMINAL PARTENZE_COMMERCIO & MAGAZZINI								
	1.PL.02_Carter metallico e sottostruttura								
	PAVIMENTI								
	VC-LS_Piano Vetrata Carter Land-Side 1 * (16.27)		1,000			16,270	16,270		
	CC_Piano Copertura Colmo Nuovo Fabbricato 1 * (21.09)		1,000			21,090	21,090		
	Totale	m²					37,360	109,80000	4 102,13
	Totale 027 - RIVESTIMENTI Euro								**45 218,36**
	028 - CONTROSOFFITTI								
32420 AP-E.ARC.159	1.CS.05 - Controsoffitto con pannelli di cartongesso liscio su struttura metallica.								
	01_TERMINAL PARTENZE_COMMERCIO & MAGAZZINI								
	1.CS.05_CEILING-05_Cartongesso								
	A RIPORTARE OPERE ARCHITETTONICHE								**588 825,57**
	A RIPORTARE COMMERCIO & MAGAZZINI								**588 825,57**
	A RIPORTARE TERMINAL PARTENZE								***41 556 222,7***
	A RIPORTARE								41 809 679,39

COMPUTO METRICO ESTIMATIVO

L1 - TERMINAL

01 - TERMINAL PARTENZE

003 - COMMERCIO & MAGAZZINI

ARC - OPERE ARCHITETTONICHE

N. ARTICOLO	INDICAZIONE DEI LAVORI E DELLE PROVVISTE	U.M.	DIMENSIONI				QUANTITA'	PREZZO	IMPORTO
			SIMILI	LUNG.	LARG.	ALT.			
	RIPORTO								41 809 679,39
	I-01a_Piano Mezzanino-Intradosso H270 1 * (3.44)		1,000			3,440	3,440		
	I-01b_Piano Mezzanino-Intradosso H400 1 * (2.22)		1,000			2,220	2,220		
	I-01c_Piano Mezzanino-Intradosso H500 1 * (9.95)		1,000			9,950	9,950		
	I-01c_Piano Mezzanino-Intradosso H500 1 * (3.99)		1,000			3,990	3,990		
	I-01c_Piano Mezzanino-Intradosso H500 1 * (2.02)		1,000			2,020	2,020		
	Totale	m²					21,620	79,01000	1 708,20
32490 AP-E.ARC.160	1.CS.06 - Pannelli fonoassorbenti incollati all'intradosso del solaio strutturale del piano mezzanino - sp. 50 mm.								
	01_TERMINAL PARTENZE_COMMERCIO & MAGAZZINI								
	1.CS.06_CEILING-06_Isolamento in lana minerale_sp.50mm								
	IS-02_Piano Mezzanino-Intradosso Struttura 1 * (654.84)		1,000			654,840	654,840		
	IS-02_Piano Mezzanino-Intradosso Struttura 1 * (498.96)		1,000			498,960	498,960		
	Totale	m²					1 153,800	71,04000	81 965,95
34260 AP-E.ARC.158	1.CS.01 - Controsoffitto con doghe in aggancio su struttura metallica antisismica L30 H100 senza scuretto, forma scatolata ad angolo retto - larghezza doghe 30 mm; passo doghe 100 mm								
	01_TERMINAL PARTENZE_COMMERCIO & MAGAZZINI								
	1.CS.01_Doghe in aggancio su struttura metallica antisismica L30 H100 senza scuretto, forma scatolata ad angolo retto - larghezza doghe 30 mm; passo doghe 100 mm								
	I-01c_Piano Mezzanino-Intradosso H500 1 * (1146.67)		1,000			1 146,670	1 146,670		
	Totale	m²					1 146,670	72,20000	82 789,57
34270 NP.DEI.195038b	Controsoffitto modulare in pannelli smontabili, spessore 28 mm, in alluminio preverniciato colore bianco: pannello 600 × 600 mm, spessore 0,6 mm								
	01_TERMINAL PARTENZE_COMMERCIO & MAGAZZINI								
	A RIPORTARE OPERE ARCHITETTONICHE								**755 289,29**
	A RIPORTARE COMMERCIO & MAGAZZINI								**755 289,29**
	A RIPORTARE TERMINAL PARTENZE								***41 722 686,5***
	A RIPORTARE								41 976 143,11

COMPUTO METRICO ESTIMATIVO

L1 - TERMINAL

01 - TERMINAL PARTENZE

003 - COMMERCIO & MAGAZZINI

ARC - OPERE ARCHITETTONICHE

N. ARTICOLO	INDICAZIONE DEI LAVORI E DELLE PROVVISTE	U.M.	DIMENSIONI				QUANTITA'	PREZZO	IMPORTO
			SIMILI	LUNG.	LARG.	ALT.			
	RIPORTO								41 976 143,11
	1.CS.04_pannelli modulari								
	I-01b_Piano Mezzanino-Intradosso H400 1 * (7.56)		1,000			7,560	7,560		
	I-01c_Piano Mezzanino-Intradosso H500 1 * (15.08)		1,000			15,080	15,080		
	I-01c_Piano Mezzanino-Intradosso H500 1 * (62.64)		1,000			62,640	62,640		
	I-01c_Piano Mezzanino-Intradosso H500 1 * (5.04)		1,000			5,040	5,040		
	Totale	m²					90,320	53,94000	4 871,86
	Totale 028 - CONTROSOFFITTI Euro								**171 335,58**
	029 - PORTE INTERNE								
32570 AP-E.ARC.077	1.PI-REI.01_Porta tagliafuoco a singola anta battente interamente zincata [REI 120] con maniglione antipanico - Dimensioni: 90 x H210 cm								
	01_TERMINAL PARTENZE_COMMERCIO & MAGAZZINI								
	1.PI-REI.01_Porta tagliafuoco a singola anta battente interamente zincata [REI 120] con maniglione antipanico - 90 x 210 cm								
	F-00_Piano Terra-Finito 1		1,000				1,000		
	Totale	cad					1,000	1 221,89000	1 221,89
32620 AP-E.ARC.078	1.PI-REI.02_Porta tagliafuoco a doppia anta battente interamente zincata [REI 120] con maniglioni antipanico - Dimensioni: 180 x H210 cm								
	01_TERMINAL PARTENZE_COMMERCIO & MAGAZZINI								
	1.PI-REI.02_Porta tagliafuoco a doppia anta battente interamente zincata [REI 120] con maniglioni antipanico - 180 x 210 cm								
	F-00_Piano Terra-Finito 1		1,000				1,000		
	F-00_Piano Terra-Finito 1		1,000				1,000		
	Totale	cad					2,000	1 879,31000	3 758,62
	A RIPORTARE OPERE ARCHITETTONICHE								**765 141,66**
	A RIPORTARE COMMERCIO & MAGAZZINI								**765 141,66**
	A RIPORTARE TERMINAL PARTENZE								***41 732 538,8***
	A RIPORTARE								41 985 995,48

COMPUTO METRICO ESTIMATIVO

L1 - TERMINAL

01 - TERMINAL PARTENZE

003 - COMMERCIO & MAGAZZINI

ARC - OPERE ARCHITETTONICHE

N. ARTICOLO	INDICAZIONE DEI LAVORI E DELLE PROVVISTE	U.M.	DIMENSIONI				QUANTITA'	PREZZO	IMPORTO
			SIMILI	LUNG.	LARG.	ALT.			
	RIPORTO								41 985 995,48
32720 AP-E.ARC.084	1.PI.01_Porta a singola anta battente con pannello in laminato plastico HPL, stipite e bordo anta in alluminio complanare alla superficie dell'anta - Dimensioni: 90 x H210 cm								
	01_TERMINAL PARTENZE_COMMERCIO & MAGAZZINI								
	1.PI.01_Porta a singola anta battente con pannello in laminato plastico HPL, stipite e bordo anta in alluminio complanare alla superficie dell'anta - 90 x 210 cm								
	F-00_Piano Terra-Finito 1 * (0.9) * (2.1)		1,000		0,900	2,100	1,890		
	F-00_Piano Terra-Finito 1 * (0.9) * (2.1)		1,000		0,900	2,100	1,890		
	F-00_Piano Terra-Finito 1 * (0.9) * (2.1)		1,000		0,900	2,100	1,890		
	F-00_Piano Terra-Finito 1 * (0.9) * (2.1)		1,000		0,900	2,100	1,890		
	F-00_Piano Terra-Finito 1 * (0.9) * (2.1)		1,000		0,900	2,100	1,890		
	F-00_Piano Terra-Finito 1 * (0.9) * (2.1)		1,000		0,900	2,100	1,890		
	F-00_Piano Terra-Finito 1 * (0.9) * (2.1)		1,000		0,900	2,100	1,890		
	F-00_Piano Terra-Finito 1 * (0.9) * (2.1)		1,000		0,900	2,100	1,890		
	F-00_Piano Terra-Finito 1 * (0.9) * (2.1)		1,000		0,900	2,100	1,890		
	F-00_Piano Terra-Finito 1 * (0.9) * (2.1)		1,000		0,900	2,100	1,890		
	F-00_Piano Terra-Finito 1 * (0.9) * (2.1)		1,000		0,900	2,100	1,890		
	F-00_Piano Terra-Finito 1 * (0.9) * (2.1)		1,000		0,900	2,100	1,890		
	F-00_Piano Terra-Finito 1 * (0.9) * (2.1)		1,000		0,900	2,100	1,890		
	F-00_Piano Terra-Finito 1 * (0.9) * (2.1)		1,000		0,900	2,100	1,890		
	F-00_Piano Terra-Finito 1 * (0.9) * (2.1)		1,000		0,900	2,100	1,890		
	F-00_Piano Terra-Finito 1 * (0.9) * (2.1)		1,000		0,900	2,100	1,890		
	Totale	m²					34,020	511,09000	17 387,28
32770	1.PI.02_Porta a singola anta battente con pannello in laminato plastico HPL, stipite								
	A RIPORTARE OPERE ARCHITETTONICHE								**782 528,94**
	A RIPORTARE COMMERCIO & MAGAZZINI								**782 528,94**
	A RIPORTARE TERMINAL PARTENZE								***41 749 926,1***
	A RIPORTARE								42 003 382,76

COMPUTO METRICO ESTIMATIVO

L1 - TERMINAL

01 - TERMINAL PARTENZE

003 - COMMERCIO & MAGAZZINI

ARC - OPERE ARCHITETTONICHE

N. ARTICOLO	INDICAZIONE DEI LAVORI E DELLE PROVVISTE	U.M.	DIMENSIONI				QUANTITA'	PREZZO	IMPORTO
			SIMILI	LUNG.	LARG.	ALT.			
	RIPORTO								42 003 382,76
AP-E.ARC.085	e bordo anta in alluminio complanare alla superficie dell'anta - 80 x 210 cm								
	01_TERMINAL PARTENZE_COMMERCIO & MAGAZZINI								
	1.PI.02_Porta a singola anta battente con pannello in laminato plastico HPL, stipite e bordo anta in alluminio complanare alla superficie dell'anta - 80 x 210 cm								
	F-00_Piano Terra-Finito 1 * (0.8) * (2.1)		1,000		0,800	2,100	1,680		
	Totale	m²					1,680	454,30000	763,22
34150 AP-E.ARC.091	1.PI.08_Porta a doppia anta battente con pannello in laminato plastico HPL, stipite e bordo anta in alluminio complanare alla superficie dell'anta con maniglioni antipanico - Dimensioni: 180 x H210 cm								
	01_TERMINAL PARTENZE_COMMERCIO & MAGAZZINI								
	1.PI.08_Porta a doppia anta battente con pannello in laminato plastico HPL, stipite e bordo anta in alluminio complanare alla superficie dell'anta con maniglioni antipanico - 180 x 210 cm								
	F-00_Piano Terra-Finito 1 * (1.8) * (2.1)		1,000		1,800	2,100	3,780		
	F-00_Piano Terra-Finito 1 * (1.8) * (2.1)		1,000		1,800	2,100	3,780		
	Totale	m²					7,560	1 586,07000	11 990,69
	Totale 029 - PORTE INTERNE Euro								**35 121,70**
	030 - GIUNTI								
34840 CAL25_01.E08.011.007	Coprigiunto di dilatazione per varchi di grandi dimensioni da installare a lavori finiti in alluminio preverniciato spessore 20 decimi posto in opera in piano o ad angolo con guarnizioni laterali in gomma cellulare per la aderenza e la tenuta sulla m								
	01_TERMINAL PARTENZE_COMMERCIO & MAGAZZINI								
	1.GP-A.03_Coprigiunto applicato a parete costituito da un profilo rigido angolare in alluminio preverniciato - larghezza 40 cm								
	Giunto angolare_40cm 1 * (5.00)		1,000			5,000	5,000		
	A RIPORTARE OPERE ARCHITETTONICHE								**795 282,85**
	A RIPORTARE COMMERCIO & MAGAZZINI								**795 282,85**
	A RIPORTARE TERMINAL PARTENZE								***41 762 680,0***
	A RIPORTARE								42 016 136,67

COMPUTO METRICO ESTIMATIVO

L1 - TERMINAL

01 - TERMINAL PARTENZE

003 - COMMERCIO & MAGAZZINI

ARC - OPERE ARCHITETTONICHE

N. ARTICOLO	INDICAZIONE DEI LAVORI E DELLE PROVVISTE	U.M.	DIMENSIONI				QUANTITA'	PREZZO	IMPORTO
			SIMILI	LUNG.	LARG.	ALT.			
	RIPORTO								42 016 136,67
	1 * (5.00)		1,000			5,000	5,000		
	1 * (6.11)		1,000			6,110	6,110		
	1 * (5.00)		1,000			5,000	5,000		
	1 * (5.00)		1,000			5,000	5,000		
	1 * (5.00)		1,000			5,000	5,000		
	1 * (5.00)		1,000			5,000	5,000		
	Totale	m					36,110	143,42570	5 179,10
34850 AP-E.ARC.188	1.GP-L-REI.01_Coprigiunto tagliafuoco applicato a parete costituito da un pannello a sezione rettangolare riempito con fibra minerale e con alette superiori di fissaggio - larghezza giunto 400 mm.								
	01_TERMINAL PARTENZE_COMMERCIO & MAGAZZINI								
	1.GP-L-REI.01_Coprigiunto tagliafuoco applicato a parete costituito da un pannello a sezione rettangolare riempito con fibra minerale e con alette superiori di fissaggio - larghezza 40 cm								
	Giunto lineare-REI_42.5cm 1 * (5.00)		1,000			5,000	5,000		
	Totale	m					5,000	552,81000	2 764,05
34860 AP-E.ARC.189	1.GP-L-REI.02_1.GS-L-REI.02_Coprigiunto tagliafuoco applicato a parete (1.GP-L) e a pavimento/soffitto (1.GS-L) costituito da un pannello a sezione rettangolare riempito con fibra minerale e con alette superiori di fissaggio - larghezza giunto 500 mm								
	01_TERMINAL PARTENZE_COMMERCIO & MAGAZZINI								
	1.GP-L-REI.02_Coprigiunto tagliafuoco applicato a parete costituito da un pannello a sezione rettangolare riempito con fibra minerale e con alette superiori di fissaggio - larghezza 50 cm								
	Giunto lineare-REI_50cm 1 * (5.00)		1,000			5,000	5,000		
	1 * (5.00)		1,000			5,000	5,000		
	Totale	m					10,000	645,59000	6 455,90
	A RIPORTARE OPERE ARCHITETTONICHE								**809 681,90**
	A RIPORTARE COMMERCIO & MAGAZZINI								**809 681,90**
	A RIPORTARE TERMINAL PARTENZE								***41 777 079,1***
	A RIPORTARE								42 030 535,72

COMPUTO METRICO ESTIMATIVO

L1 - TERMINAL

01 - TERMINAL PARTENZE

003 - COMMERCIO & MAGAZZINI

ARC - OPERE ARCHITETTONICHE

N. ARTICOLO	INDICAZIONE DEI LAVORI E DELLE PROVVISTE	U.M.	DIMENSIONI				QUANTITA'	PREZZO	IMPORTO
			SIMILI	LUNG.	LARG.	ALT.			
	RIPORTO								42 030 535,72
34870 CAL25_01.E08.011.007	Coprigiunto di dilatazione per varchi di grandi dimensioni da installare a lavori finiti in alluminio preverniciato spessore 20 decimi posto in opera in piano o ad angolo con guarnizioni laterali in gomma cellulare per la aderenza e la tenuta sulla m								
	01_TERMINAL PARTENZE_COMMERCIO & MAGAZZINI								
	1.GP-L.01_Coprigiunto applicato a parete costituito da un profilo rigido lineare in alluminio preverniciato - larghezza 40 cm								
	Giunto lineare_40cm 1 * (5.00)		1,000			5,000	5,000		
	Totale	m					5,000	143,42570	717,13
34880 AP-E.ARC.186	1.GP-L.02_1.GS-L.02 _Coprigiunto applicato a parete/soffitto costituito da un profilo rigido lineare in alluminio preverniciato - larghezza giunto 500 mm.								
	01_TERMINAL PARTENZE_COMMERCIO & MAGAZZINI								
	1.GP-L.02_Coprigiunto applicato a parete costituito da un profilo rigido lineare in alluminio preverniciato - larghezza 50 cm								
	Giunto lineare_50cm 1 * (4.00)		1,000			4,000	4,000		
	1 * (5.00)		1,000			5,000	5,000		
	1 * (5.00)		1,000			5,000	5,000		
	1 * (5.00)		1,000			5,000	5,000		
	1 * (5.00)		1,000			5,000	5,000		
	Totale	m					24,000	178,98000	4 295,52
	Totale 030 - GIUNTI Euro								**19 411,70**
	040 - TINTEGGIATURE								
31590 NP25.22CL.PR.E.001620.110.a	Fornitura e posa in opera di rasatura di superfici rustiche già predisposte, con intonaco per interni costituito da gesso scagliola								
	01_TERMINAL PARTENZE_COMMERCIO & MAGAZZINI								
	A RIPORTARE OPERE ARCHITETTONICHE								**814 694,55**
	A RIPORTARE COMMERCIO & MAGAZZINI								**814 694,55**
	A RIPORTARE TERMINAL PARTENZE								***41 782 091,7***
	A RIPORTARE								42 035 548,37

COMPUTO METRICO ESTIMATIVO

L1 - TERMINAL

01 - TERMINAL PARTENZE

003 - COMMERCIO & MAGAZZINI

ARC - OPERE ARCHITETTONICHE

N. ARTICOLO	INDICAZIONE DEI LAVORI E DELLE PROVVISTE	U.M.	DIMENSIONI				QUANTITA'	PREZZO	IMPORTO
			SIMILI	LUNG.	LARG.	ALT.			
	RIPORTO								42 035 548,37
	1.MI.11_Rasatura pittura								
	F-00_Piano Terra-Finito 1 * (53.10)		1,000			53,100	53,100		
	F-00_Piano Terra-Finito 1 * (26.37)		1,000			26,370	26,370		
	F-00_Piano Terra-Finito 1 * (57.30)		1,000			57,300	57,300		
	F-00_Piano Terra-Finito 1 * (26.37)		1,000			26,370	26,370		
	Totale	m²					163,140	7,79000	1 270,86
31591 CAL25_01.F04.004.004	con idropittura lavabile previa mano di fissativo								
	01_TERMINAL PARTENZE_COMMERCIO & MAGAZZINI								
	1.MI.11_Rasatura pittura								
	Verniciatura								
	Q.Art. NP.22CL.PR.E.001620.110.a								
	vedi voce n. 31590 (q.ta = 163,140)						163,140		
	Totale	m²					163,140	7,84982	1 280,62
	Totale 040 - TINTEGGIATURE Euro								**2 551,48**
	047 - OPERE A VERDE								
32400 AP-E.ARC.151	1.VE.01_Solaio per formazione del tappeto erboso con piantumazioni di medio-alto fusto								
	01_TERMINAL PARTENZE_COMMERCIO & MAGAZZINI								
	1.VE.01_Aiuola con piantumazioni di medio-alto fusto (da definire)								
	F-00_Piano Terra-Finito 1 * (88.26)		1,000			88,260	88,260		
	Totale	m²					88,260	120,10000	10 600,03
	Totale 047 - OPERE A VERDE Euro								**10 600,03**
	A RIPORTARE OPERE ARCHITETTONICHE								**827 846,06**
	A RIPORTARE COMMERCIO & MAGAZZINI								**827 846,06**
	A RIPORTARE TERMINAL PARTENZE								***41 795 243,2***
	A RIPORTARE								42 048 699,88

COMPUTO METRICO ESTIMATIVO

L1 - TERMINAL

01 - TERMINAL PARTENZE

003 - COMMERCIO & MAGAZZINI

ARC - OPERE ARCHITETTONICHE

N. ARTICOLO	INDICAZIONE DEI LAVORI E DELLE PROVVISTE	U.M.	DIMENSIONI				QUANTITA'	PREZZO	IMPORTO
			SIMILI	LUNG.	LARG.	ALT.			
	RIPORTO								42 048 699,88
	071 - RIVESTIMENTI - ZOCCOLINI								
32870 AP-E.ARC.131	1.PC.01 - Paracolpi interni da pavimento in acciaio inox 304 L								
	01_TERMINAL PARTENZE_COMMERCIO & MAGAZZINI								
	1.PC.01_Paracolpi in acciaio inox H 150 mm								
	F-00_Piano Terra-Finito 12.42			12,420			12,420		
	F-00_Piano Terra-Finito 1.48			1,480			1,480		
	F-00_Piano Terra-Finito 10.79			10,790			10,790		
	F-00_Piano Terra-Finito 4.97			4,970			4,970		
	F-00_Piano Terra-Finito 7.96			7,960			7,960		
	F-00_Piano Terra-Finito 4.97			4,970			4,970		
	F-00_Piano Terra-Finito 4.97			4,970			4,970		
	F-00_Piano Terra-Finito 7.96			7,960			7,960		
	F-00_Piano Terra-Finito 0.58			0,580			0,580		
	F-00_Piano Terra-Finito 7.62			7,620			7,620		
	F-00_Piano Terra-Finito 13.77			13,770			13,770		
	F-00_Piano Terra-Finito 13.1			13,100			13,100		
	Totale	m					90,590	112,16000	10 160,57
	Totale 071 - RIVESTIMENTI - ZOCCOLINI Euro								**10 160,57**
	077 - CORRIMANO E PARAPETTI								
32900 AP-E.ARC.153	1.RN.01_ Parapetto in acciaio, H=1,00 mt								
	01_TERMINAL PARTENZE_HALL LANDSIDE								
	A RIPORTARE OPERE ARCHITETTONICHE								**838 006,63**
	A RIPORTARE COMMERCIO & MAGAZZINI								**838 006,63**
	A RIPORTARE TERMINAL PARTENZE								***41 805 403,8***
	A RIPORTARE								42 058 860,45

COMPUTO METRICO ESTIMATIVO

L1 - TERMINAL

01 - TERMINAL PARTENZE

003 - COMMERCIO & MAGAZZINI

ARC - OPERE ARCHITETTONICHE

N. ARTICOLO	INDICAZIONE DEI LAVORI E DELLE PROVVISTE	U.M.	DIMENSIONI				QUANTITA'	PREZZO	IMPORTO
			SIMILI	LUNG.	LARG.	ALT.			
	RIPORTO								42 058 860,45
	1.RN.01_Parapetto in acciaio inox H 1000 mm_Ringhiera (14.34) * (0.9)			14,340		0,900	12,906		
	Totale	m²					12,906	302,74000	3 907,16
35090 NP25.22CL.PR.E.018130.060.c	CORRIMANO IN MATERIALE PLASTICO Fornitura e posa in opera di corrimano per ringhiera o parapetto, di materie plastiche colorate compreso il fissaggio; in opera compreso, ferramenta Su ferro piatto da mm 40								
	01_TERMINAL PARTENZE_HALL LANDSIDE								
	1.RN.02 - Corrimano in acciaio inox H 1000 mm 28.53			28,530			28,530		
	Totale	m					28,530	23,91000	682,15
	Totale 077 - CORRIMANO E PARAPETTI Euro								**4 589,31**
	Totale ARC - OPERE ARCHITETTONICHE Euro								**842 595,94**
	A RIPORTARE COMMERCIO & MAGAZZINI								**842 595,94**
	A RIPORTARE TERMINAL PARTENZE								***41 809 993,1***
	A RIPORTARE								42 063 449,76

COMPUTO METRICO ESTIMATIVO

L1 - TERMINAL

01 - TERMINAL PARTENZE

003 - COMMERCIO & MAGAZZINI

ELE - IMPIANTI ELETTRICI

N. ARTICOLO	INDICAZIONE DEI LAVORI E DELLE PROVVISTE	U.M.	DIMENSIONI				QUANTITA'	PREZZO	IMPORTO
			SIMILI	LUNG.	LARG.	ALT.			
	RIPORTO								42 063 449,76
	103 - IMPIANTO DI ILLUMINAZIONE								
67920 AP-E.IEL.110	Fornitura e posa in opera di apparecchio illuminante "Trueline" SP530P LED31S/940 PSD LF1 PI5 SM2 L1450								
	TER-LMP_RettangolareEsternaPendinataPrivilegiata:TER-LMP_RettangolareEsternaPendinataPrivilegiata-20.2WLE1 - 3maJ8swYz9bBM1Hb3CWhuL 1		1,000				1,000		
	Totale	cad					1,000	757,10000	757,10
70630 AP-E.IEL.145	Fornitura e posa in opera di apparecchio illuminante di emergenza Exiway Smartbeam Incasso, IP42, Autoalimentato Autodiagnosi Activa, Diagnosi Centralizzata DiCube, SE-SA, 550lm SE/SA, area antipanico, 1h								
	TER-LMP_CircolareIncassoAutoalimentata:TER-LMP_CircolareIncassoAutoalimentata-220Lm - 0yzOsYWtD41w3nop3UxWDB 1		1,000				1,000		
	TER-LMP_CircolareIncassoAutoalimentata:TER-LMP_CircolareIncassoAutoalimentata-220Lm - 0yzOsYWtD41w3nop3UxW2i 1		1,000				1,000		
	TER-LMP_CircolareIncassoAutoalimentata:TER-LMP_CircolareIncassoAutoalimentata-220Lm - 0yzOsYWtD41w3nop3UxW0y 1		1,000				1,000		
	Totale	cad					3,000	238,00000	714,00
72620 AP-E.IEL.176	Fornitura e posa in opera di apparecchio illuminante "StyliD Evo compact Track" ST770T 27S/840 PSED VWB WH								
	TER-LMP_FarettoBinario:TER-LMP_FarettoBinarioEmergenza-23.5W - 2UvHjfkkPDUwQmpkrQceT6 1		1,000				1,000		
	TER-LMP_FarettoBinario:TER-LMP_FarettoBinarioEmergenza-23.5W - 1Dcl3tXTPAAABn646MHGKa 1		1,000				1,000		
	TER-LMP_FarettoBinario:TER-LMP_FarettoBinarioEmergenza-23.5W - 1Dcl3tXTPAAABn646MHGMn 1		1,000				1,000		
	TER-LMP_FarettoBinario:TER-LMP_FarettoBinarioEmergenza-23.5W - 1Dcl3tXTPAAABn646MHGNk 1		1,000				1,000		
	TER-LMP_FarettoBinario:TER-LMP_FarettoBinarioEmergenza-23.5W -		1,000				1,000		
	A RIPORTARE IMPIANTI ELETTRICI								**1 471,10**
	A RIPORTARE COMMERCIO & MAGAZZINI								**844 067,04**
	A RIPORTARE TERMINAL PARTENZE								***41 811 464,2***
	A RIPORTARE								42 064 920,86

COMPUTO METRICO ESTIMATIVO

L1 - TERMINAL

01 - TERMINAL PARTENZE

003 - COMMERCIO & MAGAZZINI

ELE - IMPIANTI ELETTRICI

N. ARTICOLO	INDICAZIONE DEI LAVORI E DELLE PROVVISTE	U.M.	DIMENSIONI				QUANTITA'	PREZZO	IMPORTO
			SIMILI	LUNG.	LARG.	ALT.			
	RIPORTO								42 064 920,86
	1Dcl3tXTPAAABn646MHGPR 1								
	TER-LMP_FarettoBinario:TER-LMP_FarettoBinarioEmergenza-23.5W - 1Dcl3tXTPAAABn646MHGQ3 1		1,000				1,000		
	TER-LMP_FarettoBinario:TER-LMP_FarettoBinarioEmergenza-23.5W - 1Dcl3tXTPAAABn646MHGT4 1		1,000				1,000		
	TER-LMP_FarettoBinario:TER-LMP_FarettoBinarioEmergenza-23.5W - 1Dcl3tXTPAAABn646MHGTs 1		1,000				1,000		
	TER-LMP_FarettoBinario:TER-LMP_FarettoBinarioEmergenza-23.5W - 1Dcl3tXTPAAABn646MHGTc 1		1,000				1,000		
	TER-LMP_FarettoBinario:TER-LMP_FarettoBinarioEmergenza-23.5W - 1Dcl3tXTPAAABn646MHGUK 1		1,000				1,000		
	TER-LMP_FarettoBinario:TER-LMP_FarettoBinarioEmergenza-23.5W - 1Dcl3tXTPAAABn646MHGwr 1		1,000				1,000		
	TER-LMP_FarettoBinario:TER-LMP_FarettoBinarioEmergenza-23.5W - 1Dcl3tXTPAAABn646MHGyB 1		1,000				1,000		
	TER-LMP_FarettoBinario:TER-LMP_FarettoBinarioEmergenza-23.5W - 1Dcl3tXTPAAABn646MHGZL 1		1,000				1,000		
	TER-LMP_FarettoBinario:TER-LMP_FarettoBinarioEmergenza-23.5W - 16srplXOb4WBLkROWz2MHs 1		1,000				1,000		
	TER-LMP_FarettoBinario:TER-LMP_FarettoBinarioEmergenza-23.5W - 16srplXOb4WBLkROWz2Ng9 1		1,000				1,000		
	TER-LMP_FarettoBinario:TER-LMP_FarettoBinarioEmergenza-23.5W - 16srplXOb4WBLkROWz2Ne4 1		1,000				1,000		
	TER-LMP_FarettoBinario:TER-LMP_FarettoBinarioEmergenza-23.5W - 16srplXOb4WBLkROWz2Nog 1		1,000				1,000		
	TER-LMP_FarettoBinario:TER-LMP_FarettoBinarioEmergenza-23.5W - 16srplXOb4WBLkROWz2NmG 1		1,000				1,000		
	TER-LMP_FarettoBinario:TER-LMP_FarettoBinarioEmergenza-23.5W - 16srplXOb4WBLkROWz2NnC 1		1,000				1,000		
	TER-LMP_FarettoBinario:TER-LMP_FarettoBinarioEmergenza-23.5W -		1,000				1,000		
	A RIPORTARE IMPIANTI ELETTRICI								**1 471,10**
	A RIPORTARE COMMERCIO & MAGAZZINI								**844 067,04**
	A RIPORTARE TERMINAL PARTENZE								***41 811 464,2***
	A RIPORTARE								42 064 920,86

COMPUTO METRICO ESTIMATIVO

L1 - TERMINAL

01 - TERMINAL PARTENZE

003 - COMMERCIO & MAGAZZINI

ELE - IMPIANTI ELETTRICI

N. ARTICOLO	INDICAZIONE DEI LAVORI E DELLE PROVVISTE	U.M.	DIMENSIONI				QUANTITA'	PREZZO	IMPORTO
			SIMILI	LUNG.	LARG.	ALT.			
	RIPORTO								42 064 920,86
	16srplXOb4WBLkROWz2N_5 1								
	TER-LMP_FarettoBinario:TER-LMP_FarettoBinarioEmergenza-23.5W - 3vWnsjDpbFfPeJUt1232Y$ 1		1,000				1,000		
	TER-LMP_FarettoBinario:TER-LMP_FarettoBinarioEmergenza-23.5W - 3vWnsjDpbFfPeJUt1232Xt 1		1,000				1,000		
	TER-LMP_FarettoBinario:TER-LMP_FarettoBinarioEmergenza-23.5W - 1AUQLM_DH2rg9GRDbEppwy 1		1,000				1,000		
	TER-LMP_FarettoBinario:TER-LMP_FarettoBinarioEmergenza-23.5W - 1AUQLM_DH2rg9GRDbEppuy 1		1,000				1,000		
	TER-LMP_FarettoBinario:TER-LMP_FarettoBinarioEmergenza-23.5W - 0QlloDfnb3EOoT4dIgTYTt 1		1,000				1,000		
	TER-LMP_FarettoBinario:TER-LMP_FarettoBinarioEmergenza-23.5W - 0QlloDfnb3EOoT4dIgTYS$ 1		1,000				1,000		
	Totale	cad					26,000	310,40000	8 070,40
72630 AP-E.IEL.176	Fornitura e posa in opera di apparecchio illuminante "StyliD Evo compact Track" ST770T 27S/840 PSED VWB WH								
	TER-LMP_FarettoBinario:TER-LMP_FarettoBinarioOrdinaria-23.5W - 2UvHjfkkPDUwQmpkrQcePU 1		1,000				1,000		
	TER-LMP_FarettoBinario:TER-LMP_FarettoBinarioOrdinaria-23.5W - 2UvHjfkkPDUwQmpkrQcePH 1		1,000				1,000		
	TER-LMP_FarettoBinario:TER-LMP_FarettoBinarioOrdinaria-23.5W - 2UvHjfkkPDUwQmpkrQcePG 1		1,000				1,000		
	TER-LMP_FarettoBinario:TER-LMP_FarettoBinarioOrdinaria-23.5W - 2UvHjfkkPDUwQmpkrQceOd 1		1,000				1,000		
	TER-LMP_FarettoBinario:TER-LMP_FarettoBinarioOrdinaria-23.5W - 2UvHjfkkPDUwQmpkrQceOc 1		1,000				1,000		
	TER-LMP_FarettoBinario:TER-LMP_FarettoBinarioOrdinaria-23.5W - 2UvHjfkkPDUwQmpkrQceOP 1		1,000				1,000		
	TER-LMP_FarettoBinario:TER-LMP_FarettoBinarioOrdinaria-23.5W -		1,000				1,000		
	A RIPORTARE IMPIANTI ELETTRICI								**9 541,50**
	A RIPORTARE COMMERCIO & MAGAZZINI								**852 137,44**
	A RIPORTARE TERMINAL PARTENZE								***41 819 534,6***
	A RIPORTARE								42 072 991,26

COMPUTO METRICO ESTIMATIVO

L1 - TERMINAL

01 - TERMINAL PARTENZE

003 - COMMERCIO & MAGAZZINI

ELE - IMPIANTI ELETTRICI

N. ARTICOLO	INDICAZIONE DEI LAVORI E DELLE PROVVISTE	U.M.	DIMENSIONI				QUANTITA'	PREZZO	IMPORTO
			SIMILI	LUNG.	LARG.	ALT.			
	RIPORTO								42 072 991,26
	2UvHjfkkPDUwQmpkrQcfdm 1								
	TER-LMP_FarettoBinario:TER-LMP_FarettoBinarioOrdinaria-23.5W - 2UvHjfkkPDUwQmpkrQcfdp 1		1,000				1,000		
	TER-LMP_FarettoBinario:TER-LMP_FarettoBinarioOrdinaria-23.5W - 2UvHjfkkPDUwQmpkrQcfdo 1		1,000				1,000		
	TER-LMP_FarettoBinario:TER-LMP_FarettoBinarioOrdinaria-23.5W - 2UvHjfkkPDUwQmpkrQcfdK 1		1,000				1,000		
	TER-LMP_FarettoBinario:TER-LMP_FarettoBinarioOrdinaria-23.5W - 2UvHjfkkPDUwQmpkrQcfdN 1		1,000				1,000		
	TER-LMP_FarettoBinario:TER-LMP_FarettoBinarioOrdinaria-23.5W - 2UvHjfkkPDUwQmpkrQcfdM 1		1,000				1,000		
	TER-LMP_FarettoBinario:TER-LMP_FarettoBinarioOrdinaria-23.5W - 2UvHjfkkPDUwQmpkrQcfce 1		1,000				1,000		
	TER-LMP_FarettoBinario:TER-LMP_FarettoBinarioOrdinaria-23.5W - 2UvHjfkkPDUwQmpkrQcfch 1		1,000				1,000		
	TER-LMP_FarettoBinario:TER-LMP_FarettoBinarioOrdinaria-23.5W - 2UvHjfkkPDUwQmpkrQcfcg 1		1,000				1,000		
	TER-LMP_FarettoBinario:TER-LMP_FarettoBinarioOrdinaria-23.5W - 2UvHjfkkPDUwQmpkrQcfcA 1		1,000				1,000		
	TER-LMP_FarettoBinario:TER-LMP_FarettoBinarioOrdinaria-23.5W - 2UvHjfkkPDUwQmpkrQcfcD 1		1,000				1,000		
	TER-LMP_FarettoBinario:TER-LMP_FarettoBinarioOrdinaria-23.5W - 2UvHjfkkPDUwQmpkrQcfcC 1		1,000				1,000		
	TER-LMP_FarettoBinario:TER-LMP_FarettoBinarioOrdinaria-23.5W - 2UvHjfkkPDUwQmpkrQcfbD 1		1,000				1,000		
	TER-LMP_FarettoBinario:TER-LMP_FarettoBinarioOrdinaria-23.5W - 2UvHjfkkPDUwQmpkrQcfbC 1		1,000				1,000		
	TER-LMP_FarettoBinario:TER-LMP_FarettoBinarioOrdinaria-23.5W - 2UvHjfkkPDUwQmpkrQcfbF 1		1,000				1,000		
	TER-LMP_FarettoBinario:TER-LMP_FarettoBinarioOrdinaria-23.5W -		1,000				1,000		
	A RIPORTARE IMPIANTI ELETTRICI								**9 541,50**
	A RIPORTARE COMMERCIO & MAGAZZINI								**852 137,44**
	A RIPORTARE TERMINAL PARTENZE								***41 819 534,6***
	A RIPORTARE								42 072 991,26

COMPUTO METRICO ESTIMATIVO

L1 - TERMINAL

01 - TERMINAL PARTENZE

003 - COMMERCIO & MAGAZZINI

ELE - IMPIANTI ELETTRICI

N. ARTICOLO	INDICAZIONE DEI LAVORI E DELLE PROVVISTE	U.M.	DIMENSIONI				QUANTITA'	PREZZO	IMPORTO
			SIMILI	LUNG.	LARG.	ALT.			
	RIPORTO								42 072 991,26
	2UvHjfkkPDUwQmpkrQcfah 1								
	TER-LMP_FarettoBinario:TER-LMP_FarettoBinarioOrdinaria-23.5W - 2UvHjfkkPDUwQmpkrQcfag 1		1,000				1,000		
	TER-LMP_FarettoBinario:TER-LMP_FarettoBinarioOrdinaria-23.5W - 2UvHjfkkPDUwQmpkrQcfaj 1		1,000				1,000		
	TER-LMP_FarettoBinario:TER-LMP_FarettoBinarioOrdinaria-23.5W - 2UvHjfkkPDUwQmpkrQcfa9 1		1,000				1,000		
	TER-LMP_FarettoBinario:TER-LMP_FarettoBinarioOrdinaria-23.5W - 2UvHjfkkPDUwQmpkrQcfa8 1		1,000				1,000		
	TER-LMP_FarettoBinario:TER-LMP_FarettoBinarioOrdinaria-23.5W - 2UvHjfkkPDUwQmpkrQcfaB 1		1,000				1,000		
	TER-LMP_FarettoBinario:TER-LMP_FarettoBinarioOrdinaria-23.5W - 2UvHjfkkPDUwQmpkrQcfYv 1		1,000				1,000		
	TER-LMP_FarettoBinario:TER-LMP_FarettoBinarioOrdinaria-23.5W - 2UvHjfkkPDUwQmpkrQcfYu 1		1,000				1,000		
	TER-LMP_FarettoBinario:TER-LMP_FarettoBinarioOrdinaria-23.5W - 2UvHjfkkPDUwQmpkrQcfYx 1		1,000				1,000		
	TER-LMP_FarettoBinario:TER-LMP_FarettoBinarioOrdinaria-23.5W - 1w3Tdgh8D3UR6h1BvkuwB8 1		1,000				1,000		
	TER-LMP_FarettoBinario:TER-LMP_FarettoBinarioOrdinaria-23.5W - 1w3Tdgh8D3UR6h1BvkuwBB 1		1,000				1,000		
	TER-LMP_FarettoBinario:TER-LMP_FarettoBinarioOrdinaria-23.5W - 1w3Tdgh8D3UR6h1BvkuwBj 1		1,000				1,000		
	TER-LMP_FarettoBinario:TER-LMP_FarettoBinarioOrdinaria-23.5W - 1w3Tdgh8D3UR6h1Bvkuw0M 1		1,000				1,000		
	TER-LMP_FarettoBinario:TER-LMP_FarettoBinarioOrdinaria-23.5W - 19hE9uONP10evcdDCZD5$q 1		1,000				1,000		
	TER-LMP_FarettoBinario:TER-LMP_FarettoBinarioOrdinaria-23.5W - 1Dcl3tXTPAAABn646MHGUx 1		1,000				1,000		
	TER-LMP_FarettoBinario:TER-LMP_FarettoBinarioOrdinaria-23.5W -		1,000				1,000		
	A RIPORTARE IMPIANTI ELETTRICI								**9 541,50**
	A RIPORTARE COMMERCIO & MAGAZZINI								**852 137,44**
	A RIPORTARE TERMINAL PARTENZE								***41 819 534,6***
	A RIPORTARE								42 072 991,26

COMPUTO METRICO ESTIMATIVO

L1 - TERMINAL

01 - TERMINAL PARTENZE

003 - COMMERCIO & MAGAZZINI

ELE - IMPIANTI ELETTRICI

N. ARTICOLO	INDICAZIONE DEI LAVORI E DELLE PROVVISTE	U.M.	DIMENSIONI				QUANTITA'	PREZZO	IMPORTO
			SIMILI	LUNG.	LARG.	ALT.			
	RIPORTO								42 072 991,26
	1Dcl3tXTPAAABn646MHGUh 1								
	TER-LMP_FarettoBinario:TER-LMP_FarettoBinarioOrdinaria-23.5W - 1Dcl3tXTPAAABn646MHGVR 1		1,000				1,000		
	TER-LMP_FarettoBinario:TER-LMP_FarettoBinarioOrdinaria-23.5W - 1Dcl3tXTPAAABn646MHG0d 1		1,000				1,000		
	TER-LMP_FarettoBinario:TER-LMP_FarettoBinarioOrdinaria-23.5W - 1Dcl3tXTPAAABn646MHG1J 1		1,000				1,000		
	TER-LMP_FarettoBinario:TER-LMP_FarettoBinarioOrdinaria-23.5W - 1Dcl3tXTPAAABn646MHG1V 1		1,000				1,000		
	TER-LMP_FarettoBinario:TER-LMP_FarettoBinarioOrdinaria-23.5W - 1Dcl3tXTPAAABn646MHG1w 1		1,000				1,000		
	TER-LMP_FarettoBinario:TER-LMP_FarettoBinarioOrdinaria-23.5W - 1Dcl3tXTPAAABn646MHG2N 1		1,000				1,000		
	TER-LMP_FarettoBinario:TER-LMP_FarettoBinarioOrdinaria-23.5W - 1Dcl3tXTPAAABn646MHG23 1		1,000				1,000		
	TER-LMP_FarettoBinario:TER-LMP_FarettoBinarioOrdinaria-23.5W - 1Dcl3tXTPAAABn646MHG2p 1		1,000				1,000		
	TER-LMP_FarettoBinario:TER-LMP_FarettoBinarioOrdinaria-23.5W - 1Dcl3tXTPAAABn646MHG2X 1		1,000				1,000		
	TER-LMP_FarettoBinario:TER-LMP_FarettoBinarioOrdinaria-23.5W - 1Dcl3tXTPAAABn646MHG7_ 1		1,000				1,000		
	TER-LMP_FarettoBinario:TER-LMP_FarettoBinarioOrdinaria-23.5W - 1Dcl3tXTPAAABn646MHG7c 1		1,000				1,000		
	TER-LMP_FarettoBinario:TER-LMP_FarettoBinarioOrdinaria-23.5W - 1Dcl3tXTPAAABn646MHG7d 1		1,000				1,000		
	TER-LMP_FarettoBinario:TER-LMP_FarettoBinarioOrdinaria-23.5W - 1Dcl3tXTPAAABn646MHG7a 1		1,000				1,000		
	TER-LMP_FarettoBinario:TER-LMP_FarettoBinarioOrdinaria-23.5W - 1Dcl3tXTPAAABn646MHG8B 1		1,000				1,000		
	TER-LMP_FarettoBinario:TER-LMP_FarettoBinarioOrdinaria-23.5W -		1,000				1,000		
	A RIPORTARE IMPIANTI ELETTRICI								**9 541,50**
	A RIPORTARE COMMERCIO & MAGAZZINI								**852 137,44**
	A RIPORTARE TERMINAL PARTENZE								***41 819 534,6***
	A RIPORTARE								42 072 991,26

COMPUTO METRICO ESTIMATIVO

L1 - TERMINAL

01 - TERMINAL PARTENZE

003 - COMMERCIO & MAGAZZINI

ELE - IMPIANTI ELETTRICI

N. ARTICOLO	INDICAZIONE DEI LAVORI E DELLE PROVVISTE	U.M.	DIMENSIONI				QUANTITA'	PREZZO	IMPORTO
			SIMILI	LUNG.	LARG.	ALT.			
	RIPORTO								42 072 991,26
	1Dcl3tXTPAAABn646MHG8p 1								
	TER-LMP_FarettoBinario:TER-LMP_FarettoBinarioOrdinaria-23.5W - 1Dcl3tXTPAAABn646MHG8m 1		1,000				1,000		
	TER-LMP_FarettoBinario:TER-LMP_FarettoBinarioOrdinaria-23.5W - 1Dcl3tXTPAAABn646MHG8n 1		1,000				1,000		
	TER-LMP_FarettoBinario:TER-LMP_FarettoBinarioOrdinaria-23.5W - 1Dcl3tXTPAAABn646MHG9U 1		1,000				1,000		
	TER-LMP_FarettoBinario:TER-LMP_FarettoBinarioOrdinaria-23.5W - 1Dcl3tXTPAAABn646MHG9V 1		1,000				1,000		
	TER-LMP_FarettoBinario:TER-LMP_FarettoBinarioOrdinaria-23.5W - 1Dcl3tXTPAAABn646MHG96 1		1,000				1,000		
	TER-LMP_FarettoBinario:TER-LMP_FarettoBinarioOrdinaria-23.5W - 1Dcl3tXTPAAABn646MHG97 1		1,000				1,000		
	TER-LMP_FarettoBinario:TER-LMP_FarettoBinarioOrdinaria-23.5W - 1Dcl3tXTPAAABn646MHG94 1		1,000				1,000		
	TER-LMP_FarettoBinario:TER-LMP_FarettoBinarioOrdinaria-23.5W - 1Dcl3tXTPAAABn646MHGAV 1		1,000				1,000		
	TER-LMP_FarettoBinario:TER-LMP_FarettoBinarioOrdinaria-23.5W - 1Dcl3tXTPAAABn646MHGAS 1		1,000				1,000		
	TER-LMP_FarettoBinario:TER-LMP_FarettoBinarioOrdinaria-23.5W - 1Dcl3tXTPAAABn646MHGA7 1		1,000				1,000		
	TER-LMP_FarettoBinario:TER-LMP_FarettoBinarioOrdinaria-23.5W - 1Dcl3tXTPAAABn646MHGA4 1		1,000				1,000		
	TER-LMP_FarettoBinario:TER-LMP_FarettoBinarioOrdinaria-23.5W - 1Dcl3tXTPAAABn646MHGA5 1		1,000				1,000		
	TER-LMP_FarettoBinario:TER-LMP_FarettoBinarioOrdinaria-23.5W - 1AUQLM_DH2rg9GRDbEpp99 1		1,000				1,000		
	TER-LMP_FarettoBinario:TER-LMP_FarettoBinarioOrdinaria-23.5W - 0QlloDfnb3EOoT4dIgTYU8 1		1,000				1,000		
	TER-LMP_FarettoBinario:TER-LMP_FarettoBinarioOrdinaria-23.5W -		1,000				1,000		
	A RIPORTARE IMPIANTI ELETTRICI								**9 541,50**
	A RIPORTARE COMMERCIO & MAGAZZINI								**852 137,44**
	A RIPORTARE TERMINAL PARTENZE								***41 819 534,6***
	A RIPORTARE								42 072 991,26

COMPUTO METRICO ESTIMATIVO

L1 - TERMINAL

01 - TERMINAL PARTENZE

003 - COMMERCIO & MAGAZZINI

ELE - IMPIANTI ELETTRICI

N. ARTICOLO	INDICAZIONE DEI LAVORI E DELLE PROVVISTE	U.M.	DIMENSIONI				QUANTITA'	PREZZO	IMPORTO
			SIMILI	LUNG.	LARG.	ALT.			
	RIPORTO								42 072 991,26
	0QlloDfnb3EOoT4dIgTYKp 1								
	TER-LMP_FarettoBinario:TER-LMP_FarettoBinarioOrdinaria-23.5W - 0QlloDfnb3EOoT4dIgTYG3 1		1,000				1,000		
	TER-LMP_FarettoBinario:TER-LMP_FarettoBinarioOrdinaria-23.5W - 1GSv9FJq5A8RpBiB1HY5X7 1		1,000				1,000		
	TER-LMP_FarettoBinario:TER-LMP_FarettoBinarioOrdinaria-23.5W - 1GSv9FJq5A8RpBiB1HY5XI 1		1,000				1,000		
	TER-LMP_FarettoBinario:TER-LMP_FarettoBinarioOrdinaria-23.5W - 1GSv9FJq5A8RpBiB1HY5XV 1		1,000				1,000		
	TER-LMP_FarettoBinario:TER-LMP_FarettoBinarioOrdinaria-23.5W - 1GSv9FJq5A8RpBiB1HY5Xe 1		1,000				1,000		
	TER-LMP_FarettoBinario:TER-LMP_FarettoBinarioOrdinaria-23.5W - 1GSv9FJq5A8RpBiB1HY5Xr 1		1,000				1,000		
	TER-LMP_FarettoBinario:TER-LMP_FarettoBinarioOrdinaria-23.5W - 1GSv9FJq5A8RpBiB1HY5WA 1		1,000				1,000		
	TER-LMP_FarettoBinario:TER-LMP_FarettoBinarioOrdinaria-23.5W - 1GSv9FJq5A8RpBiB1HY5WH 1		1,000				1,000		
	TER-LMP_FarettoBinario:TER-LMP_FarettoBinarioOrdinaria-23.5W - 0FX4UqDef52vpfIedk1N$X 1		1,000				1,000		
	Totale	cad					76,000	310,40000	23 590,40
72640 AP-E.IEL.176	Fornitura e posa in opera di apparecchio illuminante "StyliD Evo compact Track" ST770T 27S/840 PSED VWB WH								
	TER-LMP_FarettoBinario:TER-LMP_FarettoBinarioOrdinaria-23.5W - 2UvHjfkkPDUwQmpkrQcePU 1		1,000				1,000		
	TER-LMP_FarettoBinario:TER-LMP_FarettoBinarioOrdinaria-23.5W - 2UvHjfkkPDUwQmpkrQcePH 1		1,000				1,000		
	TER-LMP_FarettoBinario:TER-LMP_FarettoBinarioOrdinaria-23.5W - 2UvHjfkkPDUwQmpkrQcePG 1		1,000				1,000		
	TER-LMP_FarettoBinario:TER-LMP_FarettoBinarioOrdinaria-23.5W -		1,000				1,000		
	A RIPORTARE IMPIANTI ELETTRICI								**33 131,90**
	A RIPORTARE COMMERCIO & MAGAZZINI								**875 727,84**
	A RIPORTARE TERMINAL PARTENZE								***41 843 125,0***
	A RIPORTARE								42 096 581,66

COMPUTO METRICO ESTIMATIVO

L1 - TERMINAL

01 - TERMINAL PARTENZE

003 - COMMERCIO & MAGAZZINI

ELE - IMPIANTI ELETTRICI

N. ARTICOLO	INDICAZIONE DEI LAVORI E DELLE PROVVISTE	U.M.	DIMENSIONI				QUANTITA'	PREZZO	IMPORTO
			SIMILI	LUNG.	LARG.	ALT.			
	RIPORTO								42 096 581,66
	2UvHjfkkPDUwQmpkrQceOd 1								
	TER-LMP_FarettoBinario:TER-LMP_FarettoBinarioOrdinaria-23.5W - 2UvHjfkkPDUwQmpkrQceOc 1		1,000				1,000		
	TER-LMP_FarettoBinario:TER-LMP_FarettoBinarioOrdinaria-23.5W - 2UvHjfkkPDUwQmpkrQceOP 1		1,000				1,000		
	TER-LMP_FarettoBinario:TER-LMP_FarettoBinarioOrdinaria-23.5W - 2UvHjfkkPDUwQmpkrQcfdm 1		1,000				1,000		
	TER-LMP_FarettoBinario:TER-LMP_FarettoBinarioOrdinaria-23.5W - 2UvHjfkkPDUwQmpkrQcfdp 1		1,000				1,000		
	TER-LMP_FarettoBinario:TER-LMP_FarettoBinarioOrdinaria-23.5W - 2UvHjfkkPDUwQmpkrQcfdo 1		1,000				1,000		
	TER-LMP_FarettoBinario:TER-LMP_FarettoBinarioOrdinaria-23.5W - 2UvHjfkkPDUwQmpkrQcfdK 1		1,000				1,000		
	TER-LMP_FarettoBinario:TER-LMP_FarettoBinarioOrdinaria-23.5W - 2UvHjfkkPDUwQmpkrQcfdN 1		1,000				1,000		
	TER-LMP_FarettoBinario:TER-LMP_FarettoBinarioOrdinaria-23.5W - 2UvHjfkkPDUwQmpkrQcfdM 1		1,000				1,000		
	TER-LMP_FarettoBinario:TER-LMP_FarettoBinarioOrdinaria-23.5W - 2UvHjfkkPDUwQmpkrQcfce 1		1,000				1,000		
	TER-LMP_FarettoBinario:TER-LMP_FarettoBinarioOrdinaria-23.5W - 2UvHjfkkPDUwQmpkrQcfch 1		1,000				1,000		
	TER-LMP_FarettoBinario:TER-LMP_FarettoBinarioOrdinaria-23.5W - 2UvHjfkkPDUwQmpkrQcfcg 1		1,000				1,000		
	TER-LMP_FarettoBinario:TER-LMP_FarettoBinarioOrdinaria-23.5W - 2UvHjfkkPDUwQmpkrQcfcA 1		1,000				1,000		
	TER-LMP_FarettoBinario:TER-LMP_FarettoBinarioOrdinaria-23.5W - 2UvHjfkkPDUwQmpkrQcfcD 1		1,000				1,000		
	TER-LMP_FarettoBinario:TER-LMP_FarettoBinarioOrdinaria-23.5W - 2UvHjfkkPDUwQmpkrQcfcC 1		1,000				1,000		
	TER-LMP_FarettoBinario:TER-LMP_FarettoBinarioOrdinaria-23.5W -		1,000				1,000		
	A RIPORTARE IMPIANTI ELETTRICI								**33 131,90**
	A RIPORTARE COMMERCIO & MAGAZZINI								**875 727,84**
	A RIPORTARE TERMINAL PARTENZE								***41 843 125,0***
	A RIPORTARE								42 096 581,66

COMPUTO METRICO ESTIMATIVO

L1 - TERMINAL

01 - TERMINAL PARTENZE

003 - COMMERCIO & MAGAZZINI

ELE - IMPIANTI ELETTRICI

N. ARTICOLO	INDICAZIONE DEI LAVORI E DELLE PROVVISTE	U.M.	DIMENSIONI				QUANTITA'	PREZZO	IMPORTO
			SIMILI	LUNG.	LARG.	ALT.			
	RIPORTO								42 096 581,66
	2UvHjfkkPDUwQmpkrQcfbD 1								
	TER-LMP_FarettoBinario:TER-LMP_FarettoBinarioOrdinaria-23.5W - 2UvHjfkkPDUwQmpkrQcfbC 1		1,000				1,000		
	TER-LMP_FarettoBinario:TER-LMP_FarettoBinarioOrdinaria-23.5W - 2UvHjfkkPDUwQmpkrQcfbF 1		1,000				1,000		
	TER-LMP_FarettoBinario:TER-LMP_FarettoBinarioOrdinaria-23.5W - 2UvHjfkkPDUwQmpkrQcfah 1		1,000				1,000		
	TER-LMP_FarettoBinario:TER-LMP_FarettoBinarioOrdinaria-23.5W - 2UvHjfkkPDUwQmpkrQcfag 1		1,000				1,000		
	TER-LMP_FarettoBinario:TER-LMP_FarettoBinarioOrdinaria-23.5W - 2UvHjfkkPDUwQmpkrQcfaj 1		1,000				1,000		
	TER-LMP_FarettoBinario:TER-LMP_FarettoBinarioOrdinaria-23.5W - 2UvHjfkkPDUwQmpkrQcfa9 1		1,000				1,000		
	TER-LMP_FarettoBinario:TER-LMP_FarettoBinarioOrdinaria-23.5W - 2UvHjfkkPDUwQmpkrQcfa8 1		1,000				1,000		
	TER-LMP_FarettoBinario:TER-LMP_FarettoBinarioOrdinaria-23.5W - 2UvHjfkkPDUwQmpkrQcfaB 1		1,000				1,000		
	TER-LMP_FarettoBinario:TER-LMP_FarettoBinarioOrdinaria-23.5W - 2UvHjfkkPDUwQmpkrQcfYv 1		1,000				1,000		
	TER-LMP_FarettoBinario:TER-LMP_FarettoBinarioOrdinaria-23.5W - 2UvHjfkkPDUwQmpkrQcfYu 1		1,000				1,000		
	TER-LMP_FarettoBinario:TER-LMP_FarettoBinarioOrdinaria-23.5W - 2UvHjfkkPDUwQmpkrQcfYx 1		1,000				1,000		
	TER-LMP_FarettoBinario:TER-LMP_FarettoBinarioOrdinaria-23.5W - 1w3Tdgh8D3UR6h1BvkuwB8 1		1,000				1,000		
	TER-LMP_FarettoBinario:TER-LMP_FarettoBinarioOrdinaria-23.5W - 1w3Tdgh8D3UR6h1BvkuwBB 1		1,000				1,000		
	TER-LMP_FarettoBinario:TER-LMP_FarettoBinarioOrdinaria-23.5W - 1w3Tdgh8D3UR6h1BvkuwBj 1		1,000				1,000		
	TER-LMP_FarettoBinario:TER-LMP_FarettoBinarioOrdinaria-23.5W -		1,000				1,000		
	A RIPORTARE IMPIANTI ELETTRICI								**33 131,90**
	A RIPORTARE COMMERCIO & MAGAZZINI								**875 727,84**
	A RIPORTARE TERMINAL PARTENZE								***41 843 125,0***
	A RIPORTARE								42 096 581,66

COMPUTO METRICO ESTIMATIVO

L1 - TERMINAL

01 - TERMINAL PARTENZE

003 - COMMERCIO & MAGAZZINI

ELE - IMPIANTI ELETTRICI

N. ARTICOLO	INDICAZIONE DEI LAVORI E DELLE PROVVISTE	U.M.	DIMENSIONI				QUANTITA'	PREZZO	IMPORTO
			SIMILI	LUNG.	LARG.	ALT.			
	RIPORTO								42 096 581,66
	1w3Tdgh8D3UR6h1Bvkuw0M 1								
	TER-LMP_FarettoBinario:TER-LMP_FarettoBinarioOrdinaria-23.5W - 19hE9uONP10evcdDCZD5$q 1		1,000				1,000		
	TER-LMP_FarettoBinario:TER-LMP_FarettoBinarioOrdinaria-23.5W - 1Dcl3tXTPAAABn646MHGUx 1		1,000				1,000		
	TER-LMP_FarettoBinario:TER-LMP_FarettoBinarioOrdinaria-23.5W - 1Dcl3tXTPAAABn646MHGUh 1		1,000				1,000		
	TER-LMP_FarettoBinario:TER-LMP_FarettoBinarioOrdinaria-23.5W - 1Dcl3tXTPAAABn646MHGVR 1		1,000				1,000		
	TER-LMP_FarettoBinario:TER-LMP_FarettoBinarioOrdinaria-23.5W - 1Dcl3tXTPAAABn646MHG0d 1		1,000				1,000		
	TER-LMP_FarettoBinario:TER-LMP_FarettoBinarioOrdinaria-23.5W - 1Dcl3tXTPAAABn646MHG1J 1		1,000				1,000		
	TER-LMP_FarettoBinario:TER-LMP_FarettoBinarioOrdinaria-23.5W - 1Dcl3tXTPAAABn646MHG1V 1		1,000				1,000		
	TER-LMP_FarettoBinario:TER-LMP_FarettoBinarioOrdinaria-23.5W - 1Dcl3tXTPAAABn646MHG1w 1		1,000				1,000		
	TER-LMP_FarettoBinario:TER-LMP_FarettoBinarioOrdinaria-23.5W - 1Dcl3tXTPAAABn646MHG2N 1		1,000				1,000		
	TER-LMP_FarettoBinario:TER-LMP_FarettoBinarioOrdinaria-23.5W - 1Dcl3tXTPAAABn646MHG23 1		1,000				1,000		
	TER-LMP_FarettoBinario:TER-LMP_FarettoBinarioOrdinaria-23.5W - 1Dcl3tXTPAAABn646MHG2p 1		1,000				1,000		
	TER-LMP_FarettoBinario:TER-LMP_FarettoBinarioOrdinaria-23.5W - 1Dcl3tXTPAAABn646MHG2X 1		1,000				1,000		
	TER-LMP_FarettoBinario:TER-LMP_FarettoBinarioOrdinaria-23.5W - 1Dcl3tXTPAAABn646MHG7_ 1		1,000				1,000		
	TER-LMP_FarettoBinario:TER-LMP_FarettoBinarioOrdinaria-23.5W - 1Dcl3tXTPAAABn646MHG7c 1		1,000				1,000		
	TER-LMP_FarettoBinario:TER-LMP_FarettoBinarioOrdinaria-23.5W -		1,000				1,000		
	A RIPORTARE IMPIANTI ELETTRICI								**33 131,90**
	A RIPORTARE COMMERCIO & MAGAZZINI								**875 727,84**
	A RIPORTARE TERMINAL PARTENZE								***41 843 125,0***
	A RIPORTARE								42 096 581,66

COMPUTO METRICO ESTIMATIVO

L1 - TERMINAL

01 - TERMINAL PARTENZE

003 - COMMERCIO & MAGAZZINI

ELE - IMPIANTI ELETTRICI

N. ARTICOLO	INDICAZIONE DEI LAVORI E DELLE PROVVISTE	U.M.	DIMENSIONI				QUANTITA'	PREZZO	IMPORTO
			SIMILI	LUNG.	LARG.	ALT.			
	RIPORTO								42 096 581,66
	1Dcl3tXTPAAABn646MHG7d 1								
	TER-LMP_FarettoBinario:TER-LMP_FarettoBinarioOrdinaria-23.5W - 1Dcl3tXTPAAABn646MHG7a 1		1,000				1,000		
	TER-LMP_FarettoBinario:TER-LMP_FarettoBinarioOrdinaria-23.5W - 1Dcl3tXTPAAABn646MHG8B 1		1,000				1,000		
	TER-LMP_FarettoBinario:TER-LMP_FarettoBinarioOrdinaria-23.5W - 1Dcl3tXTPAAABn646MHG8p 1		1,000				1,000		
	TER-LMP_FarettoBinario:TER-LMP_FarettoBinarioOrdinaria-23.5W - 1Dcl3tXTPAAABn646MHG8m 1		1,000				1,000		
	TER-LMP_FarettoBinario:TER-LMP_FarettoBinarioOrdinaria-23.5W - 1Dcl3tXTPAAABn646MHG8n 1		1,000				1,000		
	TER-LMP_FarettoBinario:TER-LMP_FarettoBinarioOrdinaria-23.5W - 1Dcl3tXTPAAABn646MHG9U 1		1,000				1,000		
	TER-LMP_FarettoBinario:TER-LMP_FarettoBinarioOrdinaria-23.5W - 1Dcl3tXTPAAABn646MHG9V 1		1,000				1,000		
	TER-LMP_FarettoBinario:TER-LMP_FarettoBinarioOrdinaria-23.5W - 1Dcl3tXTPAAABn646MHG96 1		1,000				1,000		
	TER-LMP_FarettoBinario:TER-LMP_FarettoBinarioOrdinaria-23.5W - 1Dcl3tXTPAAABn646MHG97 1		1,000				1,000		
	TER-LMP_FarettoBinario:TER-LMP_FarettoBinarioOrdinaria-23.5W - 1Dcl3tXTPAAABn646MHG94 1		1,000				1,000		
	TER-LMP_FarettoBinario:TER-LMP_FarettoBinarioOrdinaria-23.5W - 1Dcl3tXTPAAABn646MHGAV 1		1,000				1,000		
	TER-LMP_FarettoBinario:TER-LMP_FarettoBinarioOrdinaria-23.5W - 1Dcl3tXTPAAABn646MHGAS 1		1,000				1,000		
	TER-LMP_FarettoBinario:TER-LMP_FarettoBinarioOrdinaria-23.5W - 1Dcl3tXTPAAABn646MHGA7 1		1,000				1,000		
	TER-LMP_FarettoBinario:TER-LMP_FarettoBinarioOrdinaria-23.5W - 1Dcl3tXTPAAABn646MHGA4 1		1,000				1,000		
	TER-LMP_FarettoBinario:TER-LMP_FarettoBinarioOrdinaria-23.5W -		1,000				1,000		
	A RIPORTARE IMPIANTI ELETTRICI								**33 131,90**
	A RIPORTARE COMMERCIO & MAGAZZINI								**875 727,84**
	A RIPORTARE TERMINAL PARTENZE								***41 843 125,0***
	A RIPORTARE								42 096 581,66

COMPUTO METRICO ESTIMATIVO

L1 - TERMINAL

01 - TERMINAL PARTENZE

003 - COMMERCIO & MAGAZZINI

ELE - IMPIANTI ELETTRICI

N. ARTICOLO	INDICAZIONE DEI LAVORI E DELLE PROVVISTE	U.M.	DIMENSIONI				QUANTITA'	PREZZO	IMPORTO
			SIMILI	LUNG.	LARG.	ALT.			
	RIPORTO								42 096 581,66
	1Dcl3tXTPAAABn646MHGA5 1								
	TER-LMP_FarettoBinario:TER-LMP_FarettoBinarioOrdinaria-23.5W - 1AUQLM_DH2rg9GRDbEpp99 1		1,000				1,000		
	TER-LMP_FarettoBinario:TER-LMP_FarettoBinarioOrdinaria-23.5W - 0QlloDfnb3EOoT4dIgTYU8 1		1,000				1,000		
	TER-LMP_FarettoBinario:TER-LMP_FarettoBinarioOrdinaria-23.5W - 0QlloDfnb3EOoT4dIgTYKp 1		1,000				1,000		
	TER-LMP_FarettoBinario:TER-LMP_FarettoBinarioOrdinaria-23.5W - 0QlloDfnb3EOoT4dIgTYG3 1		1,000				1,000		
	TER-LMP_FarettoBinario:TER-LMP_FarettoBinarioOrdinaria-23.5W - 1GSv9FJq5A8RpBiB1HY5X7 1		1,000				1,000		
	TER-LMP_FarettoBinario:TER-LMP_FarettoBinarioOrdinaria-23.5W - 1GSv9FJq5A8RpBiB1HY5XI 1		1,000				1,000		
	TER-LMP_FarettoBinario:TER-LMP_FarettoBinarioOrdinaria-23.5W - 1GSv9FJq5A8RpBiB1HY5XV 1		1,000				1,000		
	TER-LMP_FarettoBinario:TER-LMP_FarettoBinarioOrdinaria-23.5W - 1GSv9FJq5A8RpBiB1HY5Xe 1		1,000				1,000		
	TER-LMP_FarettoBinario:TER-LMP_FarettoBinarioOrdinaria-23.5W - 1GSv9FJq5A8RpBiB1HY5Xr 1		1,000				1,000		
	TER-LMP_FarettoBinario:TER-LMP_FarettoBinarioOrdinaria-23.5W - 1GSv9FJq5A8RpBiB1HY5WA 1		1,000				1,000		
	TER-LMP_FarettoBinario:TER-LMP_FarettoBinarioOrdinaria-23.5W - 1GSv9FJq5A8RpBiB1HY5WH 1		1,000				1,000		
	TER-LMP_FarettoBinario:TER-LMP_FarettoBinarioOrdinaria-23.5W - 0FX4UqDef52vpfIedk1N$X 1		1,000				1,000		
	Totale	cad					76,000	310,40000	23 590,40
72650 AP-E.IEL.176	Fornitura e posa in opera di apparecchio illuminante "StyliD Evo compact Track" ST770T 27S/840 PSED VWB WH								
	TER-LMP_FarettoBinarioPrivilegiata:TER-LMP_FarettoBinarioPrivilegiata-23.5W -		1,000				1,000		
	A RIPORTARE IMPIANTI ELETTRICI								**56 722,30**
	A RIPORTARE COMMERCIO & MAGAZZINI								**899 318,24**
	A RIPORTARE TERMINAL PARTENZE								***41 866 715,4***
	A RIPORTARE								42 120 172,06

COMPUTO METRICO ESTIMATIVO

L1 - TERMINAL

01 - TERMINAL PARTENZE

003 - COMMERCIO & MAGAZZINI

ELE - IMPIANTI ELETTRICI

N. ARTICOLO	INDICAZIONE DEI LAVORI E DELLE PROVVISTE	U.M.	DIMENSIONI				QUANTITA'	PREZZO	IMPORTO
			SIMILI	LUNG.	LARG.	ALT.			
	RIPORTO								42 120 172,06
	1Dcl3tXTPAAABn646MHJeS 1								
	TER-LMP_FarettoBinarioPrivilegiata:TER-LMP_FarettoBinarioPrivilegiata-23.5W - 1Dcl3tXTPAAABn646MHGII 1		1,000				1,000		
	TER-LMP_FarettoBinarioPrivilegiata:TER-LMP_FarettoBinarioPrivilegiata-23.5W - 1Dcl3tXTPAAABn646MHGKb 1		1,000				1,000		
	TER-LMP_FarettoBinarioPrivilegiata:TER-LMP_FarettoBinarioPrivilegiata-23.5W - 1Dcl3tXTPAAABn646MHGKg 1		1,000				1,000		
	TER-LMP_FarettoBinarioPrivilegiata:TER-LMP_FarettoBinarioPrivilegiata-23.5W - 1Dcl3tXTPAAABn646MHGMs 1		1,000				1,000		
	TER-LMP_FarettoBinarioPrivilegiata:TER-LMP_FarettoBinarioPrivilegiata-23.5W - 1Dcl3tXTPAAABn646MHGMt 1		1,000				1,000		
	TER-LMP_FarettoBinarioPrivilegiata:TER-LMP_FarettoBinarioPrivilegiata-23.5W - 1Dcl3tXTPAAABn646MHGNl 1		1,000				1,000		
	TER-LMP_FarettoBinarioPrivilegiata:TER-LMP_FarettoBinarioPrivilegiata-23.5W - 1Dcl3tXTPAAABn646MHGNi 1		1,000				1,000		
	TER-LMP_FarettoBinarioPrivilegiata:TER-LMP_FarettoBinarioPrivilegiata-23.5W - 1Dcl3tXTPAAABn646MHGPO 1		1,000				1,000		
	TER-LMP_FarettoBinarioPrivilegiata:TER-LMP_FarettoBinarioPrivilegiata-23.5W - 1Dcl3tXTPAAABn646MHGPP 1		1,000				1,000		
	TER-LMP_FarettoBinarioPrivilegiata:TER-LMP_FarettoBinarioPrivilegiata-23.5W - 1Dcl3tXTPAAABn646MHGQ0 1		1,000				1,000		
	TER-LMP_FarettoBinarioPrivilegiata:TER-LMP_FarettoBinarioPrivilegiata-23.5W - 1Dcl3tXTPAAABn646MHGQ1 1		1,000				1,000		
	TER-LMP_FarettoBinarioPrivilegiata:TER-LMP_FarettoBinarioPrivilegiata-23.5W - 1Dcl3tXTPAAABn646MHGT5 1		1,000				1,000		
	TER-LMP_FarettoBinarioPrivilegiata:TER-LMP_FarettoBinarioPrivilegiata-23.5W - 1Dcl3tXTPAAABn646MHGTA 1		1,000				1,000		
	TER-LMP_FarettoBinarioPrivilegiata:TER-LMP_FarettoBinarioPrivilegiata-23.5W - 1Dcl3tXTPAAABn646MHGTt 1		1,000				1,000		
	TER-LMP_FarettoBinarioPrivilegiata:TER-LMP_FarettoBinarioPrivilegiata-23.5W -		1,000				1,000		
	A RIPORTARE IMPIANTI ELETTRICI								**56 722,30**
	A RIPORTARE COMMERCIO & MAGAZZINI								**899 318,24**
	A RIPORTARE TERMINAL PARTENZE								***41 866 715,4***
	A RIPORTARE								42 120 172,06

COMPUTO METRICO ESTIMATIVO

L1 - TERMINAL

01 - TERMINAL PARTENZE

003 - COMMERCIO & MAGAZZINI

ELE - IMPIANTI ELETTRICI

N. ARTICOLO	INDICAZIONE DEI LAVORI E DELLE PROVVISTE	U.M.	DIMENSIONI				QUANTITA'	PREZZO	IMPORTO
			SIMILI	LUNG.	LARG.	ALT.			
	RIPORTO								42 120 172,06
	1Dcl3tXTPAAABn646MHGTq 1								
	TER-LMP_FarettoBinarioPrivilegiata:TER-LMP_FarettoBinarioPrivilegiata-23.5W - 1Dcl3tXTPAAABn646MHGTd 1		1,000				1,000		
	TER-LMP_FarettoBinarioPrivilegiata:TER-LMP_FarettoBinarioPrivilegiata-23.5W - 1Dcl3tXTPAAABn646MHGTa 1		1,000				1,000		
	TER-LMP_FarettoBinarioPrivilegiata:TER-LMP_FarettoBinarioPrivilegiata-23.5W - 1Dcl3tXTPAAABn646MHGUL 1		1,000				1,000		
	TER-LMP_FarettoBinarioPrivilegiata:TER-LMP_FarettoBinarioPrivilegiata-23.5W - 1Dcl3tXTPAAABn646MHGUQ 1		1,000				1,000		
	TER-LMP_FarettoBinarioPrivilegiata:TER-LMP_FarettoBinarioPrivilegiata-23.5W - 1Dcl3tXTPAAABn646MHGuN 1		1,000				1,000		
	TER-LMP_FarettoBinarioPrivilegiata:TER-LMP_FarettoBinarioPrivilegiata-23.5W - 1Dcl3tXTPAAABn646MHGuc 1		1,000				1,000		
	TER-LMP_FarettoBinarioPrivilegiata:TER-LMP_FarettoBinarioPrivilegiata-23.5W - 1Dcl3tXTPAAABn646MHGvE 1		1,000				1,000		
	TER-LMP_FarettoBinarioPrivilegiata:TER-LMP_FarettoBinarioPrivilegiata-23.5W - 1Dcl3tXTPAAABn646MHGYB 1		1,000				1,000		
	TER-LMP_FarettoBinarioPrivilegiata:TER-LMP_FarettoBinarioPrivilegiata-23.5W - 1Dcl3tXTPAAABn646MHGZx 1		1,000				1,000		
	TER-LMP_FarettoBinarioPrivilegiata:TER-LMP_FarettoBinarioPrivilegiata-23.5W - 16srplXOb4WBLkROWz2MUS 1		1,000				1,000		
	TER-LMP_FarettoBinarioPrivilegiata:TER-LMP_FarettoBinarioPrivilegiata-23.5W - 16srplXOb4WBLkROWz2MUa 1		1,000				1,000		
	TER-LMP_FarettoBinarioPrivilegiata:TER-LMP_FarettoBinarioPrivilegiata-23.5W - 16srplXOb4WBLkROWz2MTl 1		1,000				1,000		
	TER-LMP_FarettoBinarioPrivilegiata:TER-LMP_FarettoBinarioPrivilegiata-23.5W - 16srplXOb4WBLkROWz2MQw 1		1,000				1,000		
	TER-LMP_FarettoBinarioPrivilegiata:TER-LMP_FarettoBinarioPrivilegiata-23.5W - 16srplXOb4WBLkROWz2MP5 1		1,000				1,000		
	TER-LMP_FarettoBinarioPrivilegiata:TER-LMP_FarettoBinarioPrivilegiata-23.5W -		1,000				1,000		
	A RIPORTARE IMPIANTI ELETTRICI								**56 722,30**
	A RIPORTARE COMMERCIO & MAGAZZINI								**899 318,24**
	A RIPORTARE TERMINAL PARTENZE								***41 866 715,4***
	A RIPORTARE								42 120 172,06

COMPUTO METRICO ESTIMATIVO

L1 - TERMINAL

01 - TERMINAL PARTENZE

003 - COMMERCIO & MAGAZZINI

ELE - IMPIANTI ELETTRICI

N. ARTICOLO	INDICAZIONE DEI LAVORI E DELLE PROVVISTE	U.M.	DIMENSIONI				QUANTITA'	PREZZO	IMPORTO
			SIMILI	LUNG.	LARG.	ALT.			
	RIPORTO								42 120 172,06
	16srplXOb4WBLkROWz2NcC 1								
	TER-LMP_FarettoBinarioPrivilegiata:TER-LMP_FarettoBinarioPrivilegiata-23.5W - 16srplXOb4WBLkROWz2NaX 1		1,000				1,000		
	TER-LMP_FarettoBinarioPrivilegiata:TER-LMP_FarettoBinarioPrivilegiata-23.5W - 16srplXOb4WBLkROWz2NbY 1		1,000				1,000		
	TER-LMP_FarettoBinarioPrivilegiata:TER-LMP_FarettoBinarioPrivilegiata-23.5W - 16srplXOb4WBLkROWz2NZt 1		1,000				1,000		
	TER-LMP_FarettoBinarioPrivilegiata:TER-LMP_FarettoBinarioPrivilegiata-23.5W - 1AUQLM_DH2rg9GRDbEppzS 1		1,000				1,000		
	TER-LMP_FarettoBinarioPrivilegiata:TER-LMP_FarettoBinarioPrivilegiata-23.5W - 1AUQLM_DH2rg9GRDbEppuI 1		1,000				1,000		
	TER-LMP_FarettoBinarioPrivilegiata:TER-LMP_FarettoBinarioPrivilegiata-23.5W - 1AUQLM_DH2rg9GRDbEpp6n 1		1,000				1,000		
	TER-LMP_FarettoBinarioPrivilegiata:TER-LMP_FarettoBinarioPrivilegiata-23.5W - 0QlloDfnb3EOoT4dIgTY2H 1		1,000				1,000		
	TER-LMP_FarettoBinarioPrivilegiata:TER-LMP_FarettoBinarioPrivilegiata-23.5W - 0QlloDfnb3EOoT4dIgTYTQ 1		1,000				1,000		
	TER-LMP_FarettoBinarioPrivilegiata:TER-LMP_FarettoBinarioPrivilegiata-23.5W - 0QlloDfnb3EOoT4dIgTYVb 1		1,000				1,000		
	TER-LMP_FarettoBinarioPrivilegiata:TER-LMP_FarettoBinarioPrivilegiata-23.5W - 0QlloDfnb3EOoT4dIgTYN5 1		1,000				1,000		
	TER-LMP_FarettoBinarioPrivilegiata:TER-LMP_FarettoBinarioPrivilegiata-23.5W - 0QlloDfnb3EOoT4dIgTYMl 1		1,000				1,000		
	TER-LMP_FarettoBinarioPrivilegiata:TER-LMP_FarettoBinarioPrivilegiata-23.5W - 0QlloDfnb3EOoT4dIgTYMu 1		1,000				1,000		
	TER-LMP_FarettoBinarioPrivilegiata:TER-LMP_FarettoBinarioPrivilegiata-23.5W - 0QlloDfnb3EOoT4dIgTYMB 1		1,000				1,000		
	TER-LMP_FarettoBinarioPrivilegiata:TER-LMP_FarettoBinarioPrivilegiata-23.5W - 0QlloDfnb3EOoT4dIgTYMN 1		1,000				1,000		
	TER-LMP_FarettoBinarioPrivilegiata:TER-LMP_FarettoBinarioPrivilegiata-23.5W -		1,000				1,000		
	A RIPORTARE IMPIANTI ELETTRICI								**56 722,30**
	A RIPORTARE COMMERCIO & MAGAZZINI								**899 318,24**
	A RIPORTARE TERMINAL PARTENZE								***41 866 715,4***
	A RIPORTARE								42 120 172,06

COMPUTO METRICO ESTIMATIVO

L1 - TERMINAL

01 - TERMINAL PARTENZE

003 - COMMERCIO & MAGAZZINI

ELE - IMPIANTI ELETTRICI

N. ARTICOLO	INDICAZIONE DEI LAVORI E DELLE PROVVISTE	U.M.	DIMENSIONI				QUANTITA'	PREZZO	IMPORTO
			SIMILI	LUNG.	LARG.	ALT.			
	RIPORTO								42 120 172,06
	0QlloDfnb3EOoT4dIgTYHf 1								
	TER-LMP_FarettoBinarioPrivilegiata:TER-LMP_FarettoBinarioPrivilegiata-23.5W - 0QlloDfnb3EOoT4dIgTYHr 1		1,000				1,000		
	TER-LMP_FarettoBinarioPrivilegiata:TER-LMP_FarettoBinarioPrivilegiata-23.5W - 0QlloDfnb3EOoT4dIgTYH0 1		1,000				1,000		
	TER-LMP_FarettoBinarioPrivilegiata:TER-LMP_FarettoBinarioPrivilegiata-23.5W - 0QlloDfnb3EOoT4dIgTYHH 1		1,000				1,000		
	Totale	cad					49,000	310,40000	15 209,60
72660 AP-E.IEL.177a	Fornitura e posa in opera di binario elettrificato 1m "RCS750 5C6" (XTSC612)								
	TER-LMP_BinarioFaretti:TER-LMP_BinarioFaretti-1m - 1Dcl3tXTPAAABn646MHG91 1		1,000				1,000		
	TER-LMP_BinarioFaretti:TER-LMP_BinarioFaretti-1m - 1Dcl3tXTPAAABn646MHGp5 1		1,000				1,000		
	TER-LMP_BinarioFaretti:TER-LMP_BinarioFaretti-1m - 1Dcl3tXTPAAABn646MHGpp 1		1,000				1,000		
	TER-LMP_BinarioFaretti:TER-LMP_BinarioFaretti-1m - 1Dcl3tXTPAAABn646MHGqP 1		1,000				1,000		
	TER-LMP_BinarioFaretti:TER-LMP_BinarioFaretti-1m - 16srplXOb4WBLkROWz2NrZ 1		1,000				1,000		
	TER-LMP_BinarioFaretti:TER-LMP_BinarioFaretti-1m - 16srplXOb4WBLkROWz2Nmr 1		1,000				1,000		
	TER-LMP_BinarioFaretti:TER-LMP_BinarioFaretti-1m - 16srplXOb4WBLkROWz2N_u 1		1,000				1,000		
	TER-LMP_BinarioFaretti:TER-LMP_BinarioFaretti-1m - 1AUQLM_DH2rg9GRDbEppw8 1		1,000				1,000		
	TER-LMP_BinarioFaretti:TER-LMP_BinarioFaretti-1m - 1AUQLM_DH2rg9GRDbEpp41 1		1,000				1,000		
	TER-LMP_BinarioFaretti:TER-LMP_BinarioFaretti-1m - 1AUQLM_DH2rg9GRDbEppF0 1		1,000				1,000		
	TER-LMP_BinarioFaretti:TER-LMP_BinarioFaretti-1m - 1AUQLM_DH2rg9GRDbEpp8F 1		1,000				1,000		
	Totale	cad					11,000	99,75000	1 097,25
72670	Fornitura e posa in opera di binario elettrificato 2m "RCS750 5C6" (XTSC612)								
	A RIPORTARE IMPIANTI ELETTRICI								**73 029,15**
	A RIPORTARE COMMERCIO & MAGAZZINI								**915 625,09**
	A RIPORTARE TERMINAL PARTENZE								***41 883 022,3***
	A RIPORTARE								42 136 478,91

COMPUTO METRICO ESTIMATIVO

L1 - TERMINAL

01 - TERMINAL PARTENZE

003 - COMMERCIO & MAGAZZINI

ELE - IMPIANTI ELETTRICI

N. ARTICOLO	INDICAZIONE DEI LAVORI E DELLE PROVVISTE	U.M.	DIMENSIONI				QUANTITA'	PREZZO	IMPORTO
			SIMILI	LUNG.	LARG.	ALT.			
	RIPORTO								42 136 478,91
AP-E.IEL.177b									
	TER-LMP_BinarioFaretti:TER-LMP_BinarioFaretti-2m - 1w3Tdgh8D3UR6h1BvkuwC7 1		1,000				1,000		
	TER-LMP_BinarioFaretti:TER-LMP_BinarioFaretti-2m - 1Dcl3tXTPAAABn646MHGVt 1		1,000				1,000		
	TER-LMP_BinarioFaretti:TER-LMP_BinarioFaretti-2m - 1Dcl3tXTPAAABn646MHG1r 1		1,000				1,000		
	TER-LMP_BinarioFaretti:TER-LMP_BinarioFaretti-2m - 0QlloDfnb3EOoT4dIgTYKF 1		1,000				1,000		
	TER-LMP_BinarioFaretti:TER-LMP_BinarioFaretti-2m - 0QlloDfnb3EOoT4dIgTYMi 1		1,000				1,000		
	TER-LMP_BinarioFaretti:TER-LMP_BinarioFaretti-2m - 0QlloDfnb3EOoT4dIgTYMv 1		1,000				1,000		
	TER-LMP_BinarioFaretti:TER-LMP_BinarioFaretti-2m - 0QlloDfnb3EOoT4dIgTYM8 1		1,000				1,000		
	TER-LMP_BinarioFaretti:TER-LMP_BinarioFaretti-2m - 0QlloDfnb3EOoT4dIgTYMK 1		1,000				1,000		
	TER-LMP_BinarioFaretti:TER-LMP_BinarioFaretti-2m - 0QlloDfnb3EOoT4dIgTYHc 1		1,000				1,000		
	TER-LMP_BinarioFaretti:TER-LMP_BinarioFaretti-2m - 0QlloDfnb3EOoT4dIgTYHo 1		1,000				1,000		
	TER-LMP_BinarioFaretti:TER-LMP_BinarioFaretti-2m - 0QlloDfnb3EOoT4dIgTYH1 1		1,000				1,000		
	TER-LMP_BinarioFaretti:TER-LMP_BinarioFaretti-2m - 0QlloDfnb3EOoT4dIgTYHE 1		1,000				1,000		
	TER-LMP_BinarioFaretti:TER-LMP_BinarioFaretti-2m - 0QlloDfnb3EOoT4dIgTYGb 1		1,000				1,000		
	TER-LMP_BinarioFaretti:TER-LMP_BinarioFaretti-2m - 1GSv9FJq5A8RpBiB1HY5X6 1		1,000				1,000		
	TER-LMP_BinarioFaretti:TER-LMP_BinarioFaretti-2m - 1GSv9FJq5A8RpBiB1HY5XD 1		1,000				1,000		
	TER-LMP_BinarioFaretti:TER-LMP_BinarioFaretti-2m - 1GSv9FJq5A8RpBiB1HY5XU 1		1,000				1,000		
	TER-LMP_BinarioFaretti:TER-LMP_BinarioFaretti-2m - 1GSv9FJq5A8RpBiB1HY5Xh 1		1,000				1,000		
	TER-LMP_BinarioFaretti:TER-LMP_BinarioFaretti-2m - 1GSv9FJq5A8RpBiB1HY5Xq 1		1,000				1,000		
	TER-LMP_BinarioFaretti:TER-LMP_BinarioFaretti-2m - 1GSv9FJq5A8RpBiB1HY5W5 1		1,000				1,000		
	TER-LMP_BinarioFaretti:TER-LMP_BinarioFaretti-2m - 1GSv9FJq5A8RpBiB1HY5WG 1		1,000				1,000		
	Totale	cad					20,000	163,68000	3 273,60
72680 AP-E.IEL.177c	Fornitura e posa in opera di binario elettrificato 3m "RCS750 5C6" (XTSC612)								
	TER-LMP_BinarioFaretti:TER-LMP_BinarioFaretti-3m - 1mAKxrUzrF7wNKkGcgmTVx		1,000				1,000		
	A RIPORTARE IMPIANTI ELETTRICI								**76 302,75**
	A RIPORTARE COMMERCIO & MAGAZZINI								**918 898,69**
	A RIPORTARE TERMINAL PARTENZE								***41 886 295,9***
	A RIPORTARE								42 139 752,51

COMPUTO METRICO ESTIMATIVO

L1 - TERMINAL

01 - TERMINAL PARTENZE

003 - COMMERCIO & MAGAZZINI

ELE - IMPIANTI ELETTRICI

N. ARTICOLO	INDICAZIONE DEI LAVORI E DELLE PROVVISTE	U.M.	DIMENSIONI				QUANTITA'	PREZZO	IMPORTO
			SIMILI	LUNG.	LARG.	ALT.			
	RIPORTO								42 139 752,51
	1								
	TER-LMP_BinarioFaretti:TER-LMP_BinarioFaretti-3m - 3wv1cWITn67P4dcymy$H2g 1		1,000				1,000		
	TER-LMP_BinarioFaretti:TER-LMP_BinarioFaretti-3m - 2UvHjfkkPDUwQmpkrQcePQ 1		1,000				1,000		
	TER-LMP_BinarioFaretti:TER-LMP_BinarioFaretti-3m - 2UvHjfkkPDUwQmpkrQcePT 1		1,000				1,000		
	TER-LMP_BinarioFaretti:TER-LMP_BinarioFaretti-3m - 2UvHjfkkPDUwQmpkrQceOm 1		1,000				1,000		
	TER-LMP_BinarioFaretti:TER-LMP_BinarioFaretti-3m - 2UvHjfkkPDUwQmpkrQceOp 1		1,000				1,000		
	TER-LMP_BinarioFaretti:TER-LMP_BinarioFaretti-3m - 2UvHjfkkPDUwQmpkrQceOb 1		1,000				1,000		
	TER-LMP_BinarioFaretti:TER-LMP_BinarioFaretti-3m - 2UvHjfkkPDUwQmpkrQceOa 1		1,000				1,000		
	TER-LMP_BinarioFaretti:TER-LMP_BinarioFaretti-3m - 2UvHjfkkPDUwQmpkrQceO9 1		1,000				1,000		
	TER-LMP_BinarioFaretti:TER-LMP_BinarioFaretti-3m - 2UvHjfkkPDUwQmpkrQceO8 1		1,000				1,000		
	TER-LMP_BinarioFaretti:TER-LMP_BinarioFaretti-3m - 2UvHjfkkPDUwQmpkrQcfd_ 1		1,000				1,000		
	TER-LMP_BinarioFaretti:TER-LMP_BinarioFaretti-3m - 2UvHjfkkPDUwQmpkrQcfdn 1		1,000				1,000		
	TER-LMP_BinarioFaretti:TER-LMP_BinarioFaretti-3m - 2UvHjfkkPDUwQmpkrQcfdZ 1		1,000				1,000		
	TER-LMP_BinarioFaretti:TER-LMP_BinarioFaretti-3m - 2UvHjfkkPDUwQmpkrQcfdY 1		1,000				1,000		
	TER-LMP_BinarioFaretti:TER-LMP_BinarioFaretti-3m - 2UvHjfkkPDUwQmpkrQcfdI 1		1,000				1,000		
	TER-LMP_BinarioFaretti:TER-LMP_BinarioFaretti-3m - 2UvHjfkkPDUwQmpkrQcfdL 1		1,000				1,000		
	TER-LMP_BinarioFaretti:TER-LMP_BinarioFaretti-3m - 2UvHjfkkPDUwQmpkrQcfd5 1		1,000				1,000		
	TER-LMP_BinarioFaretti:TER-LMP_BinarioFaretti-3m - 2UvHjfkkPDUwQmpkrQcfd4 1		1,000				1,000		
	TER-LMP_BinarioFaretti:TER-LMP_BinarioFaretti-3m - 2UvHjfkkPDUwQmpkrQcfcs 1		1,000				1,000		
	TER-LMP_BinarioFaretti:TER-LMP_BinarioFaretti-3m - 2UvHjfkkPDUwQmpkrQcfcf 1		1,000				1,000		
	TER-LMP_BinarioFaretti:TER-LMP_BinarioFaretti-3m - 2UvHjfkkPDUwQmpkrQcfcP 1		1,000				1,000		
	TER-LMP_BinarioFaretti:TER-LMP_BinarioFaretti-3m - 2UvHjfkkPDUwQmpkrQcfcO 1		1,000				1,000		
	TER-LMP_BinarioFaretti:TER-LMP_BinarioFaretti-3m - 2UvHjfkkPDUwQmpkrQcfc8 1		1,000				1,000		
	TER-LMP_BinarioFaretti:TER-LMP_BinarioFaretti-3m - 2UvHjfkkPDUwQmpkrQcfcB 1		1,000				1,000		
	TER-LMP_BinarioFaretti:TER-LMP_BinarioFaretti-3m - 2UvHjfkkPDUwQmpkrQcfbR 1		1,000				1,000		
	A RIPORTARE IMPIANTI ELETTRICI								**76 302,75**
	A RIPORTARE COMMERCIO & MAGAZZINI								**918 898,69**
	A RIPORTARE TERMINAL PARTENZE								***41 886 295,9***
	A RIPORTARE								42 139 752,51

COMPUTO METRICO ESTIMATIVO

L1 - TERMINAL

01 - TERMINAL PARTENZE

003 - COMMERCIO & MAGAZZINI

ELE - IMPIANTI ELETTRICI

N. ARTICOLO	INDICAZIONE DEI LAVORI E DELLE PROVVISTE	U.M.	DIMENSIONI				QUANTITA'	PREZZO	IMPORTO
			SIMILI	LUNG.	LARG.	ALT.			
	RIPORTO								42 139 752,51
	TER-LMP_BinarioFaretti:TER-LMP_BinarioFaretti-3m - 2UvHjfkkPDUwQmpkrQcfbQ 1		1,000				1,000		
	TER-LMP_BinarioFaretti:TER-LMP_BinarioFaretti-3m - 2UvHjfkkPDUwQmpkrQcfbB 1		1,000				1,000		
	TER-LMP_BinarioFaretti:TER-LMP_BinarioFaretti-3m - 2UvHjfkkPDUwQmpkrQcfbA 1		1,000				1,000		
	TER-LMP_BinarioFaretti:TER-LMP_BinarioFaretti-3m - 2UvHjfkkPDUwQmpkrQcfav 1		1,000				1,000		
	TER-LMP_BinarioFaretti:TER-LMP_BinarioFaretti-3m - 2UvHjfkkPDUwQmpkrQcfau 1		1,000				1,000		
	TER-LMP_BinarioFaretti:TER-LMP_BinarioFaretti-3m - 2UvHjfkkPDUwQmpkrQcfaf 1		1,000				1,000		
	TER-LMP_BinarioFaretti:TER-LMP_BinarioFaretti-3m - 2UvHjfkkPDUwQmpkrQcfae 1		1,000				1,000		
	TER-LMP_BinarioFaretti:TER-LMP_BinarioFaretti-3m - 2UvHjfkkPDUwQmpkrQcfaP 1		1,000				1,000		
	TER-LMP_BinarioFaretti:TER-LMP_BinarioFaretti-3m - 2UvHjfkkPDUwQmpkrQcfaO 1		1,000				1,000		
	TER-LMP_BinarioFaretti:TER-LMP_BinarioFaretti-3m - 2UvHjfkkPDUwQmpkrQcfaN 1		1,000				1,000		
	TER-LMP_BinarioFaretti:TER-LMP_BinarioFaretti-3m - 2UvHjfkkPDUwQmpkrQcfaM 1		1,000				1,000		
	TER-LMP_BinarioFaretti:TER-LMP_BinarioFaretti-3m - 2UvHjfkkPDUwQmpkrQcfa7 1		1,000				1,000		
	TER-LMP_BinarioFaretti:TER-LMP_BinarioFaretti-3m - 2UvHjfkkPDUwQmpkrQcfa6 1		1,000				1,000		
	TER-LMP_BinarioFaretti:TER-LMP_BinarioFaretti-3m - 2UvHjfkkPDUwQmpkrQcfZ7 1		1,000				1,000		
	TER-LMP_BinarioFaretti:TER-LMP_BinarioFaretti-3m - 2UvHjfkkPDUwQmpkrQcfZ6 1		1,000				1,000		
	TER-LMP_BinarioFaretti:TER-LMP_BinarioFaretti-3m - 1w3Tdgh8D3UR6h1Bvkuw9t 1		1,000				1,000		
	TER-LMP_BinarioFaretti:TER-LMP_BinarioFaretti-3m - 1w3Tdgh8D3UR6h1BvkuwBD 1		1,000				1,000		
	TER-LMP_BinarioFaretti:TER-LMP_BinarioFaretti-3m - 1w3Tdgh8D3UR6h1BvkuwB_ 1		1,000				1,000		
	TER-LMP_BinarioFaretti:TER-LMP_BinarioFaretti-3m - 1w3Tdgh8D3UR6h1BvkuwBl 1		1,000				1,000		
	TER-LMP_BinarioFaretti:TER-LMP_BinarioFaretti-3m - 19hE9uONP10evcdDCZD5$t 1		1,000				1,000		
	TER-LMP_BinarioFaretti:TER-LMP_BinarioFaretti-3m - 19hE9uONP10evcdDCZD5$s 1		1,000				1,000		
	TER-LMP_BinarioFaretti:TER-LMP_BinarioFaretti-3m - 1Dcl3tXTPAAABn646MHGU_ 1		1,000				1,000		
	TER-LMP_BinarioFaretti:TER-LMP_BinarioFaretti-3m - 1Dcl3tXTPAAABn646MHGUf 1		1,000				1,000		
	TER-LMP_BinarioFaretti:TER-LMP_BinarioFaretti-3m - 1Dcl3tXTPAAABn646MHG0b 1		1,000				1,000		
	TER-LMP_BinarioFaretti:TER-LMP_BinarioFaretti-3m - 1Dcl3tXTPAAABn646MHG1M 1		1,000				1,000		
	A RIPORTARE IMPIANTI ELETTRICI								**76 302,75**
	A RIPORTARE COMMERCIO & MAGAZZINI								**918 898,69**
	A RIPORTARE TERMINAL PARTENZE								***41 886 295,9***
	A RIPORTARE								42 139 752,51

COMPUTO METRICO ESTIMATIVO

L1 - TERMINAL

01 - TERMINAL PARTENZE

003 - COMMERCIO & MAGAZZINI

ELE - IMPIANTI ELETTRICI

N. ARTICOLO	INDICAZIONE DEI LAVORI E DELLE PROVVISTE	U.M.	DIMENSIONI				QUANTITA'	PREZZO	IMPORTO
			SIMILI	LUNG.	LARG.	ALT.			
	RIPORTO								42 139 752,51
	TER-LMP_BinarioFaretti:TER-LMP_BinarioFaretti-3m - 1Dcl3tXTPAAABn646MHG1T 1		1,000				1,000		
	TER-LMP_BinarioFaretti:TER-LMP_BinarioFaretti-3m - 1Dcl3tXTPAAABn646MHG2L 1		1,000				1,000		
	TER-LMP_BinarioFaretti:TER-LMP_BinarioFaretti-3m - 1Dcl3tXTPAAABn646MHG26 1		1,000				1,000		
	TER-LMP_BinarioFaretti:TER-LMP_BinarioFaretti-3m - 1Dcl3tXTPAAABn646MHG2n 1		1,000				1,000		
	TER-LMP_BinarioFaretti:TER-LMP_BinarioFaretti-3m - 1Dcl3tXTPAAABn646MHG2a 1		1,000				1,000		
	TER-LMP_BinarioFaretti:TER-LMP_BinarioFaretti-3m - 1Dcl3tXTPAAABn646MHG37 1		1,000				1,000		
	TER-LMP_BinarioFaretti:TER-LMP_BinarioFaretti-3m - 1Dcl3tXTPAAABn646MHG3$ 1		1,000				1,000		
	TER-LMP_BinarioFaretti:TER-LMP_BinarioFaretti-3m - 1Dcl3tXTPAAABn646MHG3h 1		1,000				1,000		
	TER-LMP_BinarioFaretti:TER-LMP_BinarioFaretti-3m - 1Dcl3tXTPAAABn646MHG4L 1		1,000				1,000		
	TER-LMP_BinarioFaretti:TER-LMP_BinarioFaretti-3m - 1Dcl3tXTPAAABn646MHG7z 1		1,000				1,000		
	TER-LMP_BinarioFaretti:TER-LMP_BinarioFaretti-3m - 1Dcl3tXTPAAABn646MHG7Y 1		1,000				1,000		
	TER-LMP_BinarioFaretti:TER-LMP_BinarioFaretti-3m - 1Dcl3tXTPAAABn646MHG7Z 1		1,000				1,000		
	TER-LMP_BinarioFaretti:TER-LMP_BinarioFaretti-3m - 1Dcl3tXTPAAABn646MHG7W 1		1,000				1,000		
	TER-LMP_BinarioFaretti:TER-LMP_BinarioFaretti-3m - 1Dcl3tXTPAAABn646MHG8M 1		1,000				1,000		
	TER-LMP_BinarioFaretti:TER-LMP_BinarioFaretti-3m - 1Dcl3tXTPAAABn646MHG8N 1		1,000				1,000		
	TER-LMP_BinarioFaretti:TER-LMP_BinarioFaretti-3m - 1Dcl3tXTPAAABn646MHG8K 1		1,000				1,000		
	TER-LMP_BinarioFaretti:TER-LMP_BinarioFaretti-3m - 1Dcl3tXTPAAABn646MHG8L 1		1,000				1,000		
	TER-LMP_BinarioFaretti:TER-LMP_BinarioFaretti-3m - 1Dcl3tXTPAAABn646MHG8E 1		1,000				1,000		
	TER-LMP_BinarioFaretti:TER-LMP_BinarioFaretti-3m - 1Dcl3tXTPAAABn646MHG8F 1		1,000				1,000		
	TER-LMP_BinarioFaretti:TER-LMP_BinarioFaretti-3m - 1Dcl3tXTPAAABn646MHG8C 1		1,000				1,000		
	TER-LMP_BinarioFaretti:TER-LMP_BinarioFaretti-3m - 1Dcl3tXTPAAABn646MHG8D 1		1,000				1,000		
	TER-LMP_BinarioFaretti:TER-LMP_BinarioFaretti-3m - 1Dcl3tXTPAAABn646MHG9S 1		1,000				1,000		
	TER-LMP_BinarioFaretti:TER-LMP_BinarioFaretti-3m - 1Dcl3tXTPAAABn646MHG9T 1		1,000				1,000		
	TER-LMP_BinarioFaretti:TER-LMP_BinarioFaretti-3m - 1Dcl3tXTPAAABn646MHG92 1		1,000				1,000		
	TER-LMP_BinarioFaretti:TER-LMP_BinarioFaretti-3m - 1Dcl3tXTPAAABn646MHG93 1		1,000				1,000		
	TER-LMP_BinarioFaretti:TER-LMP_BinarioFaretti-3m - 1Dcl3tXTPAAABn646MHG90 1		1,000				1,000		
	A RIPORTARE IMPIANTI ELETTRICI								**76 302,75**
	A RIPORTARE COMMERCIO & MAGAZZINI								**918 898,69**
	A RIPORTARE TERMINAL PARTENZE								***41 886 295,9***
	A RIPORTARE								42 139 752,51

COMPUTO METRICO ESTIMATIVO

L1 - TERMINAL

01 - TERMINAL PARTENZE

003 - COMMERCIO & MAGAZZINI

ELE - IMPIANTI ELETTRICI

N. ARTICOLO	INDICAZIONE DEI LAVORI E DELLE PROVVISTE	U.M.	DIMENSIONI				QUANTITA'	PREZZO	IMPORTO
			SIMILI	LUNG.	LARG.	ALT.			
	RIPORTO								42 139 752,51
	TER-LMP_BinarioFaretti:TER-LMP_BinarioFaretti-3m - 1Dcl3tXTPAAABn646MHG9h 1		1,000				1,000		
	TER-LMP_BinarioFaretti:TER-LMP_BinarioFaretti-3m - 1Dcl3tXTPAAABn646MHG9e 1		1,000				1,000		
	TER-LMP_BinarioFaretti:TER-LMP_BinarioFaretti-3m - 1Dcl3tXTPAAABn646MHG9f 1		1,000				1,000		
	TER-LMP_BinarioFaretti:TER-LMP_BinarioFaretti-3m - 1Dcl3tXTPAAABn646MHG9k 1		1,000				1,000		
	TER-LMP_BinarioFaretti:TER-LMP_BinarioFaretti-3m - 1Dcl3tXTPAAABn646MHGA2 1		1,000				1,000		
	TER-LMP_BinarioFaretti:TER-LMP_BinarioFaretti-3m - 1Dcl3tXTPAAABn646MHGA3 1		1,000				1,000		
	TER-LMP_BinarioFaretti:TER-LMP_BinarioFaretti-3m - 1Dcl3tXTPAAABn646MHGA0 1		1,000				1,000		
	TER-LMP_BinarioFaretti:TER-LMP_BinarioFaretti-3m - 1Dcl3tXTPAAABn646MHGA1 1		1,000				1,000		
	TER-LMP_BinarioFaretti:TER-LMP_BinarioFaretti-3m - 1Dcl3tXTPAAABn646MHGAw 1		1,000				1,000		
	TER-LMP_BinarioFaretti:TER-LMP_BinarioFaretti-3m - 1Dcl3tXTPAAABn646MHGAx 1		1,000				1,000		
	TER-LMP_BinarioFaretti:TER-LMP_BinarioFaretti-3m - 1Dcl3tXTPAAABn646MHGAu 1		1,000				1,000		
	TER-LMP_BinarioFaretti:TER-LMP_BinarioFaretti-3m - 1Dcl3tXTPAAABn646MHGAv 1		1,000				1,000		
	TER-LMP_BinarioFaretti:TER-LMP_BinarioFaretti-3m - 1Dcl3tXTPAAABn646MHGsn 1		1,000				1,000		
	TER-LMP_BinarioFaretti:TER-LMP_BinarioFaretti-3m - 1Dcl3tXTPAAABn646MHGsz 1		1,000				1,000		
	TER-LMP_BinarioFaretti:TER-LMP_BinarioFaretti-3m - 1Dcl3tXTPAAABn646MHGtA 1		1,000				1,000		
	TER-LMP_BinarioFaretti:TER-LMP_BinarioFaretti-3m - 16srplXOb4WBLkROWz2MVV 1		1,000				1,000		
	TER-LMP_BinarioFaretti:TER-LMP_BinarioFaretti-3m - 16srplXOb4WBLkROWz2MVu 1		1,000				1,000		
	TER-LMP_BinarioFaretti:TER-LMP_BinarioFaretti-3m - 16srplXOb4WBLkROWz2MS6 1		1,000				1,000		
	TER-LMP_BinarioFaretti:TER-LMP_BinarioFaretti-3m - 16srplXOb4WBLkROWz2MSi 1		1,000				1,000		
	TER-LMP_BinarioFaretti:TER-LMP_BinarioFaretti-3m - 16srplXOb4WBLkROWz2MOW 1		1,000				1,000		
	TER-LMP_BinarioFaretti:TER-LMP_BinarioFaretti-3m - 16srplXOb4WBLkROWz2MPd 1		1,000				1,000		
	TER-LMP_BinarioFaretti:TER-LMP_BinarioFaretti-3m - 16srplXOb4WBLkROWz2Ndw 1		1,000				1,000		
	A RIPORTARE IMPIANTI ELETTRICI								**76 302,75**
	A RIPORTARE COMMERCIO & MAGAZZINI								**918 898,69**
	A RIPORTARE TERMINAL PARTENZE								***41 886 295,9***
	A RIPORTARE								42 139 752,51

COMPUTO METRICO ESTIMATIVO

L1 - TERMINAL

01 - TERMINAL PARTENZE

003 - COMMERCIO & MAGAZZINI

ELE - IMPIANTI ELETTRICI

N. ARTICOLO	INDICAZIONE DEI LAVORI E DELLE PROVVISTE	U.M.	DIMENSIONI				QUANTITA'	PREZZO	IMPORTO
			SIMILI	LUNG.	LARG.	ALT.			
	RIPORTO								42 139 752,51
	TER-LMP_BinarioFaretti:TER-LMP_BinarioFaretti-3m - 16srplXOb4WBLkROWz2NaR 1		1,000				1,000		
	TER-LMP_BinarioFaretti:TER-LMP_BinarioFaretti-3m - 16srplXOb4WBLkROWz2Nb2 1		1,000				1,000		
	TER-LMP_BinarioFaretti:TER-LMP_BinarioFaretti-3m - 16srplXOb4WBLkROWz2NYT 1		1,000				1,000		
	TER-LMP_BinarioFaretti:TER-LMP_BinarioFaretti-3m - 16srplXOb4WBLkROWz2NYa 1		1,000				1,000		
	TER-LMP_BinarioFaretti:TER-LMP_BinarioFaretti-3m - 16srplXOb4WBLkROWz2NZf 1		1,000				1,000		
	TER-LMP_BinarioFaretti:TER-LMP_BinarioFaretti-3m - 16srplXOb4WBLkROWz2NXK 1		1,000				1,000		
	TER-LMP_BinarioFaretti:TER-LMP_BinarioFaretti-3m - 16srplXOb4WBLkROWz2NkS 1		1,000				1,000		
	TER-LMP_BinarioFaretti:TER-LMP_BinarioFaretti-3m - 16srplXOb4WBLkROWz2NlL 1		1,000				1,000		
	TER-LMP_BinarioFaretti:TER-LMP_BinarioFaretti-3m - 16srplXOb4WBLkROWz2Nit 1		1,000				1,000		
	TER-LMP_BinarioFaretti:TER-LMP_BinarioFaretti-3m - 16srplXOb4WBLkROWz2NjJ 1		1,000				1,000		
	Totale	cad					108,000	216,90000	23 425,20
73130 NP.AV.PA.IE.002	Impianto elettrico per punto luce, alimentazione circuito ... ento e fissaggio. Punto luce singolo, apparecchi ordinari.								
	TER-LMP_RettangolareEsternaPendinataPrivilegiata:TER-LMP_RettangolareEsternaPendinataPrivilegiata-20.2WLE1 - 3maJ8swYz9bBM1Hb3CWhuL 1		1,000				1,000		
	Totale	cad					1,000	108,74304	108,74
73520 NP.AV.PA.IE.002	Impianto elettrico per punto luce, alimentazione circuito ... ento e fissaggio. Punto luce singolo, apparecchi ordinari.								
	TER-LMP_FarettoBinario:TER-LMP_FarettoBinarioEmergenza-23.5W - 2UvHjfkkPDUwQmpkrQceT6 1		1,000				1,000		
	TER-LMP_FarettoBinario:TER-LMP_FarettoBinarioEmergenza-23.5W - 1Dcl3tXTPAAABn646MHGKa 1		1,000				1,000		
	TER-LMP_FarettoBinario:TER-LMP_FarettoBinarioEmergenza-23.5W - 1Dcl3tXTPAAABn646MHGMn 1		1,000				1,000		
	A RIPORTARE IMPIANTI ELETTRICI								**99 836,69**
	A RIPORTARE COMMERCIO & MAGAZZINI								**942 432,63**
	A RIPORTARE TERMINAL PARTENZE								***41 909 829,8***
	A RIPORTARE								42 163 286,45

COMPUTO METRICO ESTIMATIVO

L1 - TERMINAL

01 - TERMINAL PARTENZE

003 - COMMERCIO & MAGAZZINI

ELE - IMPIANTI ELETTRICI

N. ARTICOLO	INDICAZIONE DEI LAVORI E DELLE PROVVISTE	U.M.	DIMENSIONI				QUANTITA'	PREZZO	IMPORTO
			SIMILI	LUNG.	LARG.	ALT.			
	RIPORTO								42 163 286,45
	TER-LMP_FarettoBinario:TER-LMP_FarettoBinarioEmergenza-23.5W - 1Dcl3tXTPAAABn646MHGNk 1		1,000				1,000		
	TER-LMP_FarettoBinario:TER-LMP_FarettoBinarioEmergenza-23.5W - 1Dcl3tXTPAAABn646MHGPR 1		1,000				1,000		
	TER-LMP_FarettoBinario:TER-LMP_FarettoBinarioEmergenza-23.5W - 1Dcl3tXTPAAABn646MHGQ3 1		1,000				1,000		
	TER-LMP_FarettoBinario:TER-LMP_FarettoBinarioEmergenza-23.5W - 1Dcl3tXTPAAABn646MHGT4 1		1,000				1,000		
	TER-LMP_FarettoBinario:TER-LMP_FarettoBinarioEmergenza-23.5W - 1Dcl3tXTPAAABn646MHGTs 1		1,000				1,000		
	TER-LMP_FarettoBinario:TER-LMP_FarettoBinarioEmergenza-23.5W - 1Dcl3tXTPAAABn646MHGTc 1		1,000				1,000		
	TER-LMP_FarettoBinario:TER-LMP_FarettoBinarioEmergenza-23.5W - 1Dcl3tXTPAAABn646MHGUK 1		1,000				1,000		
	TER-LMP_FarettoBinario:TER-LMP_FarettoBinarioEmergenza-23.5W - 1Dcl3tXTPAAABn646MHGwr 1		1,000				1,000		
	TER-LMP_FarettoBinario:TER-LMP_FarettoBinarioEmergenza-23.5W - 1Dcl3tXTPAAABn646MHGyB 1		1,000				1,000		
	TER-LMP_FarettoBinario:TER-LMP_FarettoBinarioEmergenza-23.5W - 1Dcl3tXTPAAABn646MHGZL 1		1,000				1,000		
	TER-LMP_FarettoBinario:TER-LMP_FarettoBinarioEmergenza-23.5W - 16srplXOb4WBLkROWz2MHs 1		1,000				1,000		
	TER-LMP_FarettoBinario:TER-LMP_FarettoBinarioEmergenza-23.5W - 16srplXOb4WBLkROWz2Ng9 1		1,000				1,000		
	TER-LMP_FarettoBinario:TER-LMP_FarettoBinarioEmergenza-23.5W - 16srplXOb4WBLkROWz2Ne4 1		1,000				1,000		
	TER-LMP_FarettoBinario:TER-LMP_FarettoBinarioEmergenza-23.5W - 16srplXOb4WBLkROWz2Nog 1		1,000				1,000		
	TER-LMP_FarettoBinario:TER-LMP_FarettoBinarioEmergenza-23.5W - 16srplXOb4WBLkROWz2NmG 1		1,000				1,000		
	A RIPORTARE IMPIANTI ELETTRICI								**99 836,69**
	A RIPORTARE COMMERCIO & MAGAZZINI								**942 432,63**
	A RIPORTARE TERMINAL PARTENZE								***41 909 829,8***
	A RIPORTARE								42 163 286,45

COMPUTO METRICO ESTIMATIVO

L1 - TERMINAL

01 - TERMINAL PARTENZE

003 - COMMERCIO & MAGAZZINI

ELE - IMPIANTI ELETTRICI

N. ARTICOLO	INDICAZIONE DEI LAVORI E DELLE PROVVISTE	U.M.	DIMENSIONI				QUANTITA'	PREZZO	IMPORTO
			SIMILI	LUNG.	LARG.	ALT.			
	RIPORTO								42 163 286,45
	TER-LMP_FarettoBinario:TER-LMP_FarettoBinarioEmergenza-23.5W - 16srplXOb4WBLkROWz2NnC 1		1,000				1,000		
	TER-LMP_FarettoBinario:TER-LMP_FarettoBinarioEmergenza-23.5W - 16srplXOb4WBLkROWz2N_5 1		1,000				1,000		
	TER-LMP_FarettoBinario:TER-LMP_FarettoBinarioEmergenza-23.5W - 3vWnsjDpbFfPeJUt1232Y$ 1		1,000				1,000		
	TER-LMP_FarettoBinario:TER-LMP_FarettoBinarioEmergenza-23.5W - 3vWnsjDpbFfPeJUt1232Xt 1		1,000				1,000		
	TER-LMP_FarettoBinario:TER-LMP_FarettoBinarioEmergenza-23.5W - 1AUQLM_DH2rg9GRDbEppwy 1		1,000				1,000		
	TER-LMP_FarettoBinario:TER-LMP_FarettoBinarioEmergenza-23.5W - 1AUQLM_DH2rg9GRDbEppuy 1		1,000				1,000		
	TER-LMP_FarettoBinario:TER-LMP_FarettoBinarioEmergenza-23.5W - 0QlloDfnb3EOoT4dIgTYTt 1		1,000				1,000		
	TER-LMP_FarettoBinario:TER-LMP_FarettoBinarioEmergenza-23.5W - 0QlloDfnb3EOoT4dIgTYS$ 1		1,000				1,000		
	Totale	cad					26,000	108,74304	2 827,32
73530 NP.AV.PA.IE.002	Impianto elettrico per punto luce, alimentazione circuito ... ento e fissaggio. Punto luce singolo, apparecchi ordinari.								
	TER-LMP_FarettoBinario:TER-LMP_FarettoBinarioOrdinaria-23.5W - 2UvHjfkkPDUwQmpkrQcePU 1		1,000				1,000		
	TER-LMP_FarettoBinario:TER-LMP_FarettoBinarioOrdinaria-23.5W - 2UvHjfkkPDUwQmpkrQcePH 1		1,000				1,000		
	TER-LMP_FarettoBinario:TER-LMP_FarettoBinarioOrdinaria-23.5W - 2UvHjfkkPDUwQmpkrQcePG 1		1,000				1,000		
	TER-LMP_FarettoBinario:TER-LMP_FarettoBinarioOrdinaria-23.5W - 2UvHjfkkPDUwQmpkrQceOd 1		1,000				1,000		
	TER-LMP_FarettoBinario:TER-LMP_FarettoBinarioOrdinaria-23.5W - 2UvHjfkkPDUwQmpkrQceOc 1		1,000				1,000		
	A RIPORTARE IMPIANTI ELETTRICI								**102 664,01**
	A RIPORTARE COMMERCIO & MAGAZZINI								**945 259,95**
	A RIPORTARE TERMINAL PARTENZE								***41 912 657,1***
	A RIPORTARE								42 166 113,77

COMPUTO METRICO ESTIMATIVO

L1 - TERMINAL

01 - TERMINAL PARTENZE

003 - COMMERCIO & MAGAZZINI

ELE - IMPIANTI ELETTRICI

N. ARTICOLO	INDICAZIONE DEI LAVORI E DELLE PROVVISTE	U.M.	DIMENSIONI				QUANTITA'	PREZZO	IMPORTO
			SIMILI	LUNG.	LARG.	ALT.			
	RIPORTO								42 166 113,77
	TER-LMP_FarettoBinario:TER-LMP_FarettoBinarioOrdinaria-23.5W - 2UvHjfkkPDUwQmpkrQceOP 1		1,000				1,000		
	TER-LMP_FarettoBinario:TER-LMP_FarettoBinarioOrdinaria-23.5W - 2UvHjfkkPDUwQmpkrQcfdm 1		1,000				1,000		
	TER-LMP_FarettoBinario:TER-LMP_FarettoBinarioOrdinaria-23.5W - 2UvHjfkkPDUwQmpkrQcfdp 1		1,000				1,000		
	TER-LMP_FarettoBinario:TER-LMP_FarettoBinarioOrdinaria-23.5W - 2UvHjfkkPDUwQmpkrQcfdo 1		1,000				1,000		
	TER-LMP_FarettoBinario:TER-LMP_FarettoBinarioOrdinaria-23.5W - 2UvHjfkkPDUwQmpkrQcfdK 1		1,000				1,000		
	TER-LMP_FarettoBinario:TER-LMP_FarettoBinarioOrdinaria-23.5W - 2UvHjfkkPDUwQmpkrQcfdN 1		1,000				1,000		
	TER-LMP_FarettoBinario:TER-LMP_FarettoBinarioOrdinaria-23.5W - 2UvHjfkkPDUwQmpkrQcfdM 1		1,000				1,000		
	TER-LMP_FarettoBinario:TER-LMP_FarettoBinarioOrdinaria-23.5W - 2UvHjfkkPDUwQmpkrQcfce 1		1,000				1,000		
	TER-LMP_FarettoBinario:TER-LMP_FarettoBinarioOrdinaria-23.5W - 2UvHjfkkPDUwQmpkrQcfch 1		1,000				1,000		
	TER-LMP_FarettoBinario:TER-LMP_FarettoBinarioOrdinaria-23.5W - 2UvHjfkkPDUwQmpkrQcfcg 1		1,000				1,000		
	TER-LMP_FarettoBinario:TER-LMP_FarettoBinarioOrdinaria-23.5W - 2UvHjfkkPDUwQmpkrQcfcA 1		1,000				1,000		
	TER-LMP_FarettoBinario:TER-LMP_FarettoBinarioOrdinaria-23.5W - 2UvHjfkkPDUwQmpkrQcfcD 1		1,000				1,000		
	TER-LMP_FarettoBinario:TER-LMP_FarettoBinarioOrdinaria-23.5W - 2UvHjfkkPDUwQmpkrQcfcC 1		1,000				1,000		
	TER-LMP_FarettoBinario:TER-LMP_FarettoBinarioOrdinaria-23.5W - 2UvHjfkkPDUwQmpkrQcfbD 1		1,000				1,000		
	TER-LMP_FarettoBinario:TER-LMP_FarettoBinarioOrdinaria-23.5W - 2UvHjfkkPDUwQmpkrQcfbC 1		1,000				1,000		
	A RIPORTARE IMPIANTI ELETTRICI								**102 664,01**
	A RIPORTARE COMMERCIO & MAGAZZINI								**945 259,95**
	A RIPORTARE TERMINAL PARTENZE								***41 912 657,1***
	A RIPORTARE								42 166 113,77

COMPUTO METRICO ESTIMATIVO

L1 - TERMINAL

01 - TERMINAL PARTENZE

003 - COMMERCIO & MAGAZZINI

ELE - IMPIANTI ELETTRICI

N. ARTICOLO	INDICAZIONE DEI LAVORI E DELLE PROVVISTE	U.M.	DIMENSIONI				QUANTITA'	PREZZO	IMPORTO
			SIMILI	LUNG.	LARG.	ALT.			
	RIPORTO								42 166 113,77
	TER-LMP_FarettoBinario:TER-LMP_FarettoBinarioOrdinaria-23.5W - 2UvHjfkkPDUwQmpkrQcfbF 1		1,000				1,000		
	TER-LMP_FarettoBinario:TER-LMP_FarettoBinarioOrdinaria-23.5W - 2UvHjfkkPDUwQmpkrQcfah 1		1,000				1,000		
	TER-LMP_FarettoBinario:TER-LMP_FarettoBinarioOrdinaria-23.5W - 2UvHjfkkPDUwQmpkrQcfag 1		1,000				1,000		
	TER-LMP_FarettoBinario:TER-LMP_FarettoBinarioOrdinaria-23.5W - 2UvHjfkkPDUwQmpkrQcfaj 1		1,000				1,000		
	TER-LMP_FarettoBinario:TER-LMP_FarettoBinarioOrdinaria-23.5W - 2UvHjfkkPDUwQmpkrQcfa9 1		1,000				1,000		
	TER-LMP_FarettoBinario:TER-LMP_FarettoBinarioOrdinaria-23.5W - 2UvHjfkkPDUwQmpkrQcfa8 1		1,000				1,000		
	TER-LMP_FarettoBinario:TER-LMP_FarettoBinarioOrdinaria-23.5W - 2UvHjfkkPDUwQmpkrQcfaB 1		1,000				1,000		
	TER-LMP_FarettoBinario:TER-LMP_FarettoBinarioOrdinaria-23.5W - 2UvHjfkkPDUwQmpkrQcfYv 1		1,000				1,000		
	TER-LMP_FarettoBinario:TER-LMP_FarettoBinarioOrdinaria-23.5W - 2UvHjfkkPDUwQmpkrQcfYu 1		1,000				1,000		
	TER-LMP_FarettoBinario:TER-LMP_FarettoBinarioOrdinaria-23.5W - 2UvHjfkkPDUwQmpkrQcfYx 1		1,000				1,000		
	TER-LMP_FarettoBinario:TER-LMP_FarettoBinarioOrdinaria-23.5W - 1w3Tdgh8D3UR6h1BvkuwB8 1		1,000				1,000		
	TER-LMP_FarettoBinario:TER-LMP_FarettoBinarioOrdinaria-23.5W - 1w3Tdgh8D3UR6h1BvkuwBB 1		1,000				1,000		
	TER-LMP_FarettoBinario:TER-LMP_FarettoBinarioOrdinaria-23.5W - 1w3Tdgh8D3UR6h1BvkuwBj 1		1,000				1,000		
	TER-LMP_FarettoBinario:TER-LMP_FarettoBinarioOrdinaria-23.5W - 1w3Tdgh8D3UR6h1Bvkuw0M 1		1,000				1,000		
	TER-LMP_FarettoBinario:TER-LMP_FarettoBinarioOrdinaria-23.5W - 19hE9uONP10evcdDCZD5$q 1		1,000				1,000		
	A RIPORTARE IMPIANTI ELETTRICI								**102 664,01**
	A RIPORTARE COMMERCIO & MAGAZZINI								**945 259,95**
	A RIPORTARE TERMINAL PARTENZE								***41 912 657,1***
	A RIPORTARE								42 166 113,77

COMPUTO METRICO ESTIMATIVO

L1 - TERMINAL

01 - TERMINAL PARTENZE

003 - COMMERCIO & MAGAZZINI

ELE - IMPIANTI ELETTRICI

N. ARTICOLO	INDICAZIONE DEI LAVORI E DELLE PROVVISTE	U.M.	DIMENSIONI				QUANTITA'	PREZZO	IMPORTO
			SIMILI	LUNG.	LARG.	ALT.			
	RIPORTO								42 166 113,77
	TER-LMP_FarettoBinario:TER-LMP_FarettoBinarioOrdinaria-23.5W - 1Dcl3tXTPAAABn646MHGUx 1		1,000				1,000		
	TER-LMP_FarettoBinario:TER-LMP_FarettoBinarioOrdinaria-23.5W - 1Dcl3tXTPAAABn646MHGUh 1		1,000				1,000		
	TER-LMP_FarettoBinario:TER-LMP_FarettoBinarioOrdinaria-23.5W - 1Dcl3tXTPAAABn646MHGVR 1		1,000				1,000		
	TER-LMP_FarettoBinario:TER-LMP_FarettoBinarioOrdinaria-23.5W - 1Dcl3tXTPAAABn646MHG0d 1		1,000				1,000		
	TER-LMP_FarettoBinario:TER-LMP_FarettoBinarioOrdinaria-23.5W - 1Dcl3tXTPAAABn646MHG1J 1		1,000				1,000		
	TER-LMP_FarettoBinario:TER-LMP_FarettoBinarioOrdinaria-23.5W - 1Dcl3tXTPAAABn646MHG1V 1		1,000				1,000		
	TER-LMP_FarettoBinario:TER-LMP_FarettoBinarioOrdinaria-23.5W - 1Dcl3tXTPAAABn646MHG1w 1		1,000				1,000		
	TER-LMP_FarettoBinario:TER-LMP_FarettoBinarioOrdinaria-23.5W - 1Dcl3tXTPAAABn646MHG2N 1		1,000				1,000		
	TER-LMP_FarettoBinario:TER-LMP_FarettoBinarioOrdinaria-23.5W - 1Dcl3tXTPAAABn646MHG23 1		1,000				1,000		
	TER-LMP_FarettoBinario:TER-LMP_FarettoBinarioOrdinaria-23.5W - 1Dcl3tXTPAAABn646MHG2p 1		1,000				1,000		
	TER-LMP_FarettoBinario:TER-LMP_FarettoBinarioOrdinaria-23.5W - 1Dcl3tXTPAAABn646MHG2X 1		1,000				1,000		
	TER-LMP_FarettoBinario:TER-LMP_FarettoBinarioOrdinaria-23.5W - 1Dcl3tXTPAAABn646MHG7_ 1		1,000				1,000		
	TER-LMP_FarettoBinario:TER-LMP_FarettoBinarioOrdinaria-23.5W - 1Dcl3tXTPAAABn646MHG7c 1		1,000				1,000		
	TER-LMP_FarettoBinario:TER-LMP_FarettoBinarioOrdinaria-23.5W - 1Dcl3tXTPAAABn646MHG7d 1		1,000				1,000		
	TER-LMP_FarettoBinario:TER-LMP_FarettoBinarioOrdinaria-23.5W - 1Dcl3tXTPAAABn646MHG7a 1		1,000				1,000		
	A RIPORTARE IMPIANTI ELETTRICI								**102 664,01**
	A RIPORTARE COMMERCIO & MAGAZZINI								**945 259,95**
	A RIPORTARE TERMINAL PARTENZE								***41 912 657,1***
	A RIPORTARE								42 166 113,77

COMPUTO METRICO ESTIMATIVO

L1 - TERMINAL

01 - TERMINAL PARTENZE

003 - COMMERCIO & MAGAZZINI

ELE - IMPIANTI ELETTRICI

N. ARTICOLO	INDICAZIONE DEI LAVORI E DELLE PROVVISTE	U.M.	DIMENSIONI				QUANTITA'	PREZZO	IMPORTO
			SIMILI	LUNG.	LARG.	ALT.			
	RIPORTO								42 166 113,77
	TER-LMP_FarettoBinario:TER-LMP_FarettoBinarioOrdinaria-23.5W - 1Dcl3tXTPAAABn646MHG8B 1		1,000				1,000		
	TER-LMP_FarettoBinario:TER-LMP_FarettoBinarioOrdinaria-23.5W - 1Dcl3tXTPAAABn646MHG8p 1		1,000				1,000		
	TER-LMP_FarettoBinario:TER-LMP_FarettoBinarioOrdinaria-23.5W - 1Dcl3tXTPAAABn646MHG8m 1		1,000				1,000		
	TER-LMP_FarettoBinario:TER-LMP_FarettoBinarioOrdinaria-23.5W - 1Dcl3tXTPAAABn646MHG8n 1		1,000				1,000		
	TER-LMP_FarettoBinario:TER-LMP_FarettoBinarioOrdinaria-23.5W - 1Dcl3tXTPAAABn646MHG9U 1		1,000				1,000		
	TER-LMP_FarettoBinario:TER-LMP_FarettoBinarioOrdinaria-23.5W - 1Dcl3tXTPAAABn646MHG9V 1		1,000				1,000		
	TER-LMP_FarettoBinario:TER-LMP_FarettoBinarioOrdinaria-23.5W - 1Dcl3tXTPAAABn646MHG96 1		1,000				1,000		
	TER-LMP_FarettoBinario:TER-LMP_FarettoBinarioOrdinaria-23.5W - 1Dcl3tXTPAAABn646MHG97 1		1,000				1,000		
	TER-LMP_FarettoBinario:TER-LMP_FarettoBinarioOrdinaria-23.5W - 1Dcl3tXTPAAABn646MHG94 1		1,000				1,000		
	TER-LMP_FarettoBinario:TER-LMP_FarettoBinarioOrdinaria-23.5W - 1Dcl3tXTPAAABn646MHGAV 1		1,000				1,000		
	TER-LMP_FarettoBinario:TER-LMP_FarettoBinarioOrdinaria-23.5W - 1Dcl3tXTPAAABn646MHGAS 1		1,000				1,000		
	TER-LMP_FarettoBinario:TER-LMP_FarettoBinarioOrdinaria-23.5W - 1Dcl3tXTPAAABn646MHGA7 1		1,000				1,000		
	TER-LMP_FarettoBinario:TER-LMP_FarettoBinarioOrdinaria-23.5W - 1Dcl3tXTPAAABn646MHGA4 1		1,000				1,000		
	TER-LMP_FarettoBinario:TER-LMP_FarettoBinarioOrdinaria-23.5W - 1Dcl3tXTPAAABn646MHGA5 1		1,000				1,000		
	TER-LMP_FarettoBinario:TER-LMP_FarettoBinarioOrdinaria-23.5W - 1AUQLM_DH2rg9GRDbEpp99 1		1,000				1,000		
	A RIPORTARE IMPIANTI ELETTRICI								**102 664,01**
	A RIPORTARE COMMERCIO & MAGAZZINI								**945 259,95**
	A RIPORTARE TERMINAL PARTENZE								***41 912 657,1***
	A RIPORTARE								42 166 113,77

COMPUTO METRICO ESTIMATIVO

L1 - TERMINAL

01 - TERMINAL PARTENZE

003 - COMMERCIO & MAGAZZINI

ELE - IMPIANTI ELETTRICI

N. ARTICOLO	INDICAZIONE DEI LAVORI E DELLE PROVVISTE	U.M.	DIMENSIONI				QUANTITA'	PREZZO	IMPORTO
			SIMILI	LUNG.	LARG.	ALT.			
	RIPORTO								42 166 113,77
	TER-LMP_FarettoBinario:TER-LMP_FarettoBinarioOrdinaria-23.5W - 0QlloDfnb3EOoT4dIgTYU8 1		1,000				1,000		
	TER-LMP_FarettoBinario:TER-LMP_FarettoBinarioOrdinaria-23.5W - 0QlloDfnb3EOoT4dIgTYKp 1		1,000				1,000		
	TER-LMP_FarettoBinario:TER-LMP_FarettoBinarioOrdinaria-23.5W - 0QlloDfnb3EOoT4dIgTYG3 1		1,000				1,000		
	TER-LMP_FarettoBinario:TER-LMP_FarettoBinarioOrdinaria-23.5W - 1GSv9FJq5A8RpBiB1HY5X7 1		1,000				1,000		
	TER-LMP_FarettoBinario:TER-LMP_FarettoBinarioOrdinaria-23.5W - 1GSv9FJq5A8RpBiB1HY5XI 1		1,000				1,000		
	TER-LMP_FarettoBinario:TER-LMP_FarettoBinarioOrdinaria-23.5W - 1GSv9FJq5A8RpBiB1HY5XV 1		1,000				1,000		
	TER-LMP_FarettoBinario:TER-LMP_FarettoBinarioOrdinaria-23.5W - 1GSv9FJq5A8RpBiB1HY5Xe 1		1,000				1,000		
	TER-LMP_FarettoBinario:TER-LMP_FarettoBinarioOrdinaria-23.5W - 1GSv9FJq5A8RpBiB1HY5Xr 1		1,000				1,000		
	TER-LMP_FarettoBinario:TER-LMP_FarettoBinarioOrdinaria-23.5W - 1GSv9FJq5A8RpBiB1HY5WA 1		1,000				1,000		
	TER-LMP_FarettoBinario:TER-LMP_FarettoBinarioOrdinaria-23.5W - 1GSv9FJq5A8RpBiB1HY5WH 1		1,000				1,000		
	TER-LMP_FarettoBinario:TER-LMP_FarettoBinarioOrdinaria-23.5W - 0FX4UqDef52vpfIedk1N$X 1		1,000				1,000		
	Totale	cad					76,000	108,74304	8 264,47
73540 NP.AV.PA.IE.002	Impianto elettrico per punto luce, alimentazione circuito ... ento e fissaggio. Punto luce singolo, apparecchi ordinari.								
	TER-LMP_FarettoBinario:TER-LMP_FarettoBinarioOrdinaria-23.5W - 2UvHjfkkPDUwQmpkrQcePU 1		1,000				1,000		
	TER-LMP_FarettoBinario:TER-LMP_FarettoBinarioOrdinaria-23.5W - 2UvHjfkkPDUwQmpkrQcePH 1		1,000				1,000		
	A RIPORTARE IMPIANTI ELETTRICI								**110 928,48**
	A RIPORTARE COMMERCIO & MAGAZZINI								**953 524,42**
	A RIPORTARE TERMINAL PARTENZE								***41 920 921,6***
	A RIPORTARE								42 174 378,24

COMPUTO METRICO ESTIMATIVO

L1 - TERMINAL

01 - TERMINAL PARTENZE

003 - COMMERCIO & MAGAZZINI

ELE - IMPIANTI ELETTRICI

N. ARTICOLO	INDICAZIONE DEI LAVORI E DELLE PROVVISTE	U.M.	DIMENSIONI				QUANTITA'	PREZZO	IMPORTO
			SIMILI	LUNG.	LARG.	ALT.			
	RIPORTO								42 174 378,24
	TER-LMP_FarettoBinario:TER-LMP_FarettoBinarioOrdinaria-23.5W - 2UvHjfkkPDUwQmpkrQcePG 1		1,000				1,000		
	TER-LMP_FarettoBinario:TER-LMP_FarettoBinarioOrdinaria-23.5W - 2UvHjfkkPDUwQmpkrQceOd 1		1,000				1,000		
	TER-LMP_FarettoBinario:TER-LMP_FarettoBinarioOrdinaria-23.5W - 2UvHjfkkPDUwQmpkrQceOc 1		1,000				1,000		
	TER-LMP_FarettoBinario:TER-LMP_FarettoBinarioOrdinaria-23.5W - 2UvHjfkkPDUwQmpkrQceOP 1		1,000				1,000		
	TER-LMP_FarettoBinario:TER-LMP_FarettoBinarioOrdinaria-23.5W - 2UvHjfkkPDUwQmpkrQcfdm 1		1,000				1,000		
	TER-LMP_FarettoBinario:TER-LMP_FarettoBinarioOrdinaria-23.5W - 2UvHjfkkPDUwQmpkrQcfdp 1		1,000				1,000		
	TER-LMP_FarettoBinario:TER-LMP_FarettoBinarioOrdinaria-23.5W - 2UvHjfkkPDUwQmpkrQcfdo 1		1,000				1,000		
	TER-LMP_FarettoBinario:TER-LMP_FarettoBinarioOrdinaria-23.5W - 2UvHjfkkPDUwQmpkrQcfdK 1		1,000				1,000		
	TER-LMP_FarettoBinario:TER-LMP_FarettoBinarioOrdinaria-23.5W - 2UvHjfkkPDUwQmpkrQcfdN 1		1,000				1,000		
	TER-LMP_FarettoBinario:TER-LMP_FarettoBinarioOrdinaria-23.5W - 2UvHjfkkPDUwQmpkrQcfdM 1		1,000				1,000		
	TER-LMP_FarettoBinario:TER-LMP_FarettoBinarioOrdinaria-23.5W - 2UvHjfkkPDUwQmpkrQcfce 1		1,000				1,000		
	TER-LMP_FarettoBinario:TER-LMP_FarettoBinarioOrdinaria-23.5W - 2UvHjfkkPDUwQmpkrQcfch 1		1,000				1,000		
	TER-LMP_FarettoBinario:TER-LMP_FarettoBinarioOrdinaria-23.5W - 2UvHjfkkPDUwQmpkrQcfcg 1		1,000				1,000		
	TER-LMP_FarettoBinario:TER-LMP_FarettoBinarioOrdinaria-23.5W - 2UvHjfkkPDUwQmpkrQcfcA 1		1,000				1,000		
	TER-LMP_FarettoBinario:TER-LMP_FarettoBinarioOrdinaria-23.5W - 2UvHjfkkPDUwQmpkrQcfcD 1		1,000				1,000		
	A RIPORTARE IMPIANTI ELETTRICI								**110 928,48**
	A RIPORTARE COMMERCIO & MAGAZZINI								**953 524,42**
	A RIPORTARE TERMINAL PARTENZE								***41 920 921,6***
	A RIPORTARE								42 174 378,24

COMPUTO METRICO ESTIMATIVO

L1 - TERMINAL

01 - TERMINAL PARTENZE

003 - COMMERCIO & MAGAZZINI

ELE - IMPIANTI ELETTRICI

N. ARTICOLO	INDICAZIONE DEI LAVORI E DELLE PROVVISTE	U.M.	DIMENSIONI				QUANTITA'	PREZZO	IMPORTO
			SIMILI	LUNG.	LARG.	ALT.			
	RIPORTO								42 174 378,24
	TER-LMP_FarettoBinario:TER-LMP_FarettoBinarioOrdinaria-23.5W - 2UvHjfkkPDUwQmpkrQcfcC 1		1,000				1,000		
	TER-LMP_FarettoBinario:TER-LMP_FarettoBinarioOrdinaria-23.5W - 2UvHjfkkPDUwQmpkrQcfbD 1		1,000				1,000		
	TER-LMP_FarettoBinario:TER-LMP_FarettoBinarioOrdinaria-23.5W - 2UvHjfkkPDUwQmpkrQcfbC 1		1,000				1,000		
	TER-LMP_FarettoBinario:TER-LMP_FarettoBinarioOrdinaria-23.5W - 2UvHjfkkPDUwQmpkrQcfbF 1		1,000				1,000		
	TER-LMP_FarettoBinario:TER-LMP_FarettoBinarioOrdinaria-23.5W - 2UvHjfkkPDUwQmpkrQcfah 1		1,000				1,000		
	TER-LMP_FarettoBinario:TER-LMP_FarettoBinarioOrdinaria-23.5W - 2UvHjfkkPDUwQmpkrQcfag 1		1,000				1,000		
	TER-LMP_FarettoBinario:TER-LMP_FarettoBinarioOrdinaria-23.5W - 2UvHjfkkPDUwQmpkrQcfaj 1		1,000				1,000		
	TER-LMP_FarettoBinario:TER-LMP_FarettoBinarioOrdinaria-23.5W - 2UvHjfkkPDUwQmpkrQcfa9 1		1,000				1,000		
	TER-LMP_FarettoBinario:TER-LMP_FarettoBinarioOrdinaria-23.5W - 2UvHjfkkPDUwQmpkrQcfa8 1		1,000				1,000		
	TER-LMP_FarettoBinario:TER-LMP_FarettoBinarioOrdinaria-23.5W - 2UvHjfkkPDUwQmpkrQcfaB 1		1,000				1,000		
	TER-LMP_FarettoBinario:TER-LMP_FarettoBinarioOrdinaria-23.5W - 2UvHjfkkPDUwQmpkrQcfYv 1		1,000				1,000		
	TER-LMP_FarettoBinario:TER-LMP_FarettoBinarioOrdinaria-23.5W - 2UvHjfkkPDUwQmpkrQcfYu 1		1,000				1,000		
	TER-LMP_FarettoBinario:TER-LMP_FarettoBinarioOrdinaria-23.5W - 2UvHjfkkPDUwQmpkrQcfYx 1		1,000				1,000		
	TER-LMP_FarettoBinario:TER-LMP_FarettoBinarioOrdinaria-23.5W - 1w3Tdgh8D3UR6h1BvkuwB8 1		1,000				1,000		
	TER-LMP_FarettoBinario:TER-LMP_FarettoBinarioOrdinaria-23.5W - 1w3Tdgh8D3UR6h1BvkuwBB 1		1,000				1,000		
	A RIPORTARE IMPIANTI ELETTRICI								**110 928,48**
	A RIPORTARE COMMERCIO & MAGAZZINI								**953 524,42**
	A RIPORTARE TERMINAL PARTENZE								***41 920 921,6***
	A RIPORTARE								42 174 378,24

COMPUTO METRICO ESTIMATIVO

L1 - TERMINAL

01 - TERMINAL PARTENZE

003 - COMMERCIO & MAGAZZINI

ELE - IMPIANTI ELETTRICI

N. ARTICOLO	INDICAZIONE DEI LAVORI E DELLE PROVVISTE	U.M.	DIMENSIONI				QUANTITA'	PREZZO	IMPORTO
			SIMILI	LUNG.	LARG.	ALT.			
	RIPORTO								42 174 378,24
	TER-LMP_FarettoBinario:TER-LMP_FarettoBinarioOrdinaria-23.5W - 1w3Tdgh8D3UR6h1BvkuwBj 1		1,000				1,000		
	TER-LMP_FarettoBinario:TER-LMP_FarettoBinarioOrdinaria-23.5W - 1w3Tdgh8D3UR6h1Bvkuw0M 1		1,000				1,000		
	TER-LMP_FarettoBinario:TER-LMP_FarettoBinarioOrdinaria-23.5W - 19hE9uONP10evcdDCZD5$q 1		1,000				1,000		
	TER-LMP_FarettoBinario:TER-LMP_FarettoBinarioOrdinaria-23.5W - 1Dcl3tXTPAAABn646MHGUx 1		1,000				1,000		
	TER-LMP_FarettoBinario:TER-LMP_FarettoBinarioOrdinaria-23.5W - 1Dcl3tXTPAAABn646MHGUh 1		1,000				1,000		
	TER-LMP_FarettoBinario:TER-LMP_FarettoBinarioOrdinaria-23.5W - 1Dcl3tXTPAAABn646MHGVR 1		1,000				1,000		
	TER-LMP_FarettoBinario:TER-LMP_FarettoBinarioOrdinaria-23.5W - 1Dcl3tXTPAAABn646MHG0d 1		1,000				1,000		
	TER-LMP_FarettoBinario:TER-LMP_FarettoBinarioOrdinaria-23.5W - 1Dcl3tXTPAAABn646MHG1J 1		1,000				1,000		
	TER-LMP_FarettoBinario:TER-LMP_FarettoBinarioOrdinaria-23.5W - 1Dcl3tXTPAAABn646MHG1V 1		1,000				1,000		
	TER-LMP_FarettoBinario:TER-LMP_FarettoBinarioOrdinaria-23.5W - 1Dcl3tXTPAAABn646MHG1w 1		1,000				1,000		
	TER-LMP_FarettoBinario:TER-LMP_FarettoBinarioOrdinaria-23.5W - 1Dcl3tXTPAAABn646MHG2N 1		1,000				1,000		
	TER-LMP_FarettoBinario:TER-LMP_FarettoBinarioOrdinaria-23.5W - 1Dcl3tXTPAAABn646MHG23 1		1,000				1,000		
	TER-LMP_FarettoBinario:TER-LMP_FarettoBinarioOrdinaria-23.5W - 1Dcl3tXTPAAABn646MHG2p 1		1,000				1,000		
	TER-LMP_FarettoBinario:TER-LMP_FarettoBinarioOrdinaria-23.5W - 1Dcl3tXTPAAABn646MHG2X 1		1,000				1,000		
	TER-LMP_FarettoBinario:TER-LMP_FarettoBinarioOrdinaria-23.5W - 1Dcl3tXTPAAABn646MHG7_ 1		1,000				1,000		
	A RIPORTARE IMPIANTI ELETTRICI								**110 928,48**
	A RIPORTARE COMMERCIO & MAGAZZINI								**953 524,42**
	A RIPORTARE TERMINAL PARTENZE								***41 920 921,6***
	A RIPORTARE								42 174 378,24

COMPUTO METRICO ESTIMATIVO

L1 - TERMINAL

01 - TERMINAL PARTENZE

003 - COMMERCIO & MAGAZZINI

ELE - IMPIANTI ELETTRICI

N. ARTICOLO	INDICAZIONE DEI LAVORI E DELLE PROVVISTE	U.M.	DIMENSIONI				QUANTITA'	PREZZO	IMPORTO
			SIMILI	LUNG.	LARG.	ALT.			
	RIPORTO								42 174 378,24
	TER-LMP_FarettoBinario:TER-LMP_FarettoBinarioOrdinaria-23.5W - 1Dcl3tXTPAAABn646MHG7c 1		1,000				1,000		
	TER-LMP_FarettoBinario:TER-LMP_FarettoBinarioOrdinaria-23.5W - 1Dcl3tXTPAAABn646MHG7d 1		1,000				1,000		
	TER-LMP_FarettoBinario:TER-LMP_FarettoBinarioOrdinaria-23.5W - 1Dcl3tXTPAAABn646MHG7a 1		1,000				1,000		
	TER-LMP_FarettoBinario:TER-LMP_FarettoBinarioOrdinaria-23.5W - 1Dcl3tXTPAAABn646MHG8B 1		1,000				1,000		
	TER-LMP_FarettoBinario:TER-LMP_FarettoBinarioOrdinaria-23.5W - 1Dcl3tXTPAAABn646MHG8p 1		1,000				1,000		
	TER-LMP_FarettoBinario:TER-LMP_FarettoBinarioOrdinaria-23.5W - 1Dcl3tXTPAAABn646MHG8m 1		1,000				1,000		
	TER-LMP_FarettoBinario:TER-LMP_FarettoBinarioOrdinaria-23.5W - 1Dcl3tXTPAAABn646MHG8n 1		1,000				1,000		
	TER-LMP_FarettoBinario:TER-LMP_FarettoBinarioOrdinaria-23.5W - 1Dcl3tXTPAAABn646MHG9U 1		1,000				1,000		
	TER-LMP_FarettoBinario:TER-LMP_FarettoBinarioOrdinaria-23.5W - 1Dcl3tXTPAAABn646MHG9V 1		1,000				1,000		
	TER-LMP_FarettoBinario:TER-LMP_FarettoBinarioOrdinaria-23.5W - 1Dcl3tXTPAAABn646MHG96 1		1,000				1,000		
	TER-LMP_FarettoBinario:TER-LMP_FarettoBinarioOrdinaria-23.5W - 1Dcl3tXTPAAABn646MHG97 1		1,000				1,000		
	TER-LMP_FarettoBinario:TER-LMP_FarettoBinarioOrdinaria-23.5W - 1Dcl3tXTPAAABn646MHG94 1		1,000				1,000		
	TER-LMP_FarettoBinario:TER-LMP_FarettoBinarioOrdinaria-23.5W - 1Dcl3tXTPAAABn646MHGAV 1		1,000				1,000		
	TER-LMP_FarettoBinario:TER-LMP_FarettoBinarioOrdinaria-23.5W - 1Dcl3tXTPAAABn646MHGAS 1		1,000				1,000		
	TER-LMP_FarettoBinario:TER-LMP_FarettoBinarioOrdinaria-23.5W - 1Dcl3tXTPAAABn646MHGA7 1		1,000				1,000		
	A RIPORTARE IMPIANTI ELETTRICI								**110 928,48**
	A RIPORTARE COMMERCIO & MAGAZZINI								**953 524,42**
	A RIPORTARE TERMINAL PARTENZE								***41 920 921,6***
	A RIPORTARE								42 174 378,24

COMPUTO METRICO ESTIMATIVO

L1 - TERMINAL

01 - TERMINAL PARTENZE

003 - COMMERCIO & MAGAZZINI

ELE - IMPIANTI ELETTRICI

N. ARTICOLO	INDICAZIONE DEI LAVORI E DELLE PROVVISTE	U.M.	DIMENSIONI				QUANTITA'	PREZZO	IMPORTO
			SIMILI	LUNG.	LARG.	ALT.			
	RIPORTO								42 174 378,24
	TER-LMP_FarettoBinario:TER-LMP_FarettoBinarioOrdinaria-23.5W - 1Dcl3tXTPAAABn646MHGA4 1		1,000				1,000		
	TER-LMP_FarettoBinario:TER-LMP_FarettoBinarioOrdinaria-23.5W - 1Dcl3tXTPAAABn646MHGA5 1		1,000				1,000		
	TER-LMP_FarettoBinario:TER-LMP_FarettoBinarioOrdinaria-23.5W - 1AUQLM_DH2rg9GRDbEpp99 1		1,000				1,000		
	TER-LMP_FarettoBinario:TER-LMP_FarettoBinarioOrdinaria-23.5W - 0QlloDfnb3EOoT4dIgTYU8 1		1,000				1,000		
	TER-LMP_FarettoBinario:TER-LMP_FarettoBinarioOrdinaria-23.5W - 0QlloDfnb3EOoT4dIgTYKp 1		1,000				1,000		
	TER-LMP_FarettoBinario:TER-LMP_FarettoBinarioOrdinaria-23.5W - 0QlloDfnb3EOoT4dIgTYG3 1		1,000				1,000		
	TER-LMP_FarettoBinario:TER-LMP_FarettoBinarioOrdinaria-23.5W - 1GSv9FJq5A8RpBiB1HY5X7 1		1,000				1,000		
	TER-LMP_FarettoBinario:TER-LMP_FarettoBinarioOrdinaria-23.5W - 1GSv9FJq5A8RpBiB1HY5XI 1		1,000				1,000		
	TER-LMP_FarettoBinario:TER-LMP_FarettoBinarioOrdinaria-23.5W - 1GSv9FJq5A8RpBiB1HY5XV 1		1,000				1,000		
	TER-LMP_FarettoBinario:TER-LMP_FarettoBinarioOrdinaria-23.5W - 1GSv9FJq5A8RpBiB1HY5Xe 1		1,000				1,000		
	TER-LMP_FarettoBinario:TER-LMP_FarettoBinarioOrdinaria-23.5W - 1GSv9FJq5A8RpBiB1HY5Xr 1		1,000				1,000		
	TER-LMP_FarettoBinario:TER-LMP_FarettoBinarioOrdinaria-23.5W - 1GSv9FJq5A8RpBiB1HY5WA 1		1,000				1,000		
	TER-LMP_FarettoBinario:TER-LMP_FarettoBinarioOrdinaria-23.5W - 1GSv9FJq5A8RpBiB1HY5WH 1		1,000				1,000		
	TER-LMP_FarettoBinario:TER-LMP_FarettoBinarioOrdinaria-23.5W - 0FX4UqDef52vpfIedk1N$X 1		1,000				1,000		
	Totale	cad					76,000	108,74304	8 264,47
73550	Impianto elettrico per punto luce, alimentazione circuito ... ento e fissaggio. Punto								
	A RIPORTARE IMPIANTI ELETTRICI								**119 192,95**
	A RIPORTARE COMMERCIO & MAGAZZINI								**961 788,89**
	A RIPORTARE TERMINAL PARTENZE								***41 929 186,1***
	A RIPORTARE								42 182 642,71

COMPUTO METRICO ESTIMATIVO

L1 - TERMINAL

01 - TERMINAL PARTENZE

003 - COMMERCIO & MAGAZZINI

ELE - IMPIANTI ELETTRICI

N. ARTICOLO	INDICAZIONE DEI LAVORI E DELLE PROVVISTE	U.M.	DIMENSIONI				QUANTITA'	PREZZO	IMPORTO
			SIMILI	LUNG.	LARG.	ALT.			
	RIPORTO								42 182 642,71
NP.AV.PA.IE.002	luce singolo, apparecchi ordinari.								
	TER-LMP_FarettoBinarioPrivilegiata:TER-LMP_FarettoBinarioPrivilegiata-23.5W - 1Dcl3tXTPAAABn646MHJeS 1		1,000				1,000		
	TER-LMP_FarettoBinarioPrivilegiata:TER-LMP_FarettoBinarioPrivilegiata-23.5W - 1Dcl3tXTPAAABn646MHGII 1		1,000				1,000		
	TER-LMP_FarettoBinarioPrivilegiata:TER-LMP_FarettoBinarioPrivilegiata-23.5W - 1Dcl3tXTPAAABn646MHGKb 1		1,000				1,000		
	TER-LMP_FarettoBinarioPrivilegiata:TER-LMP_FarettoBinarioPrivilegiata-23.5W - 1Dcl3tXTPAAABn646MHGKg 1		1,000				1,000		
	TER-LMP_FarettoBinarioPrivilegiata:TER-LMP_FarettoBinarioPrivilegiata-23.5W - 1Dcl3tXTPAAABn646MHGMs 1		1,000				1,000		
	TER-LMP_FarettoBinarioPrivilegiata:TER-LMP_FarettoBinarioPrivilegiata-23.5W - 1Dcl3tXTPAAABn646MHGMt 1		1,000				1,000		
	TER-LMP_FarettoBinarioPrivilegiata:TER-LMP_FarettoBinarioPrivilegiata-23.5W - 1Dcl3tXTPAAABn646MHGNl 1		1,000				1,000		
	TER-LMP_FarettoBinarioPrivilegiata:TER-LMP_FarettoBinarioPrivilegiata-23.5W - 1Dcl3tXTPAAABn646MHGNi 1		1,000				1,000		
	TER-LMP_FarettoBinarioPrivilegiata:TER-LMP_FarettoBinarioPrivilegiata-23.5W - 1Dcl3tXTPAAABn646MHGPO 1		1,000				1,000		
	TER-LMP_FarettoBinarioPrivilegiata:TER-LMP_FarettoBinarioPrivilegiata-23.5W - 1Dcl3tXTPAAABn646MHGPP 1		1,000				1,000		
	TER-LMP_FarettoBinarioPrivilegiata:TER-LMP_FarettoBinarioPrivilegiata-23.5W - 1Dcl3tXTPAAABn646MHGQ0 1		1,000				1,000		
	TER-LMP_FarettoBinarioPrivilegiata:TER-LMP_FarettoBinarioPrivilegiata-23.5W - 1Dcl3tXTPAAABn646MHGQ1 1		1,000				1,000		
	TER-LMP_FarettoBinarioPrivilegiata:TER-LMP_FarettoBinarioPrivilegiata-23.5W - 1Dcl3tXTPAAABn646MHGT5 1		1,000				1,000		
	TER-LMP_FarettoBinarioPrivilegiata:TER-LMP_FarettoBinarioPrivilegiata-23.5W - 1Dcl3tXTPAAABn646MHGTA 1		1,000				1,000		
	TER-LMP_FarettoBinarioPrivilegiata:TER-LMP_FarettoBinarioPrivilegiata-23.5W -		1,000				1,000		
	A RIPORTARE IMPIANTI ELETTRICI								**119 192,95**
	A RIPORTARE COMMERCIO & MAGAZZINI								**961 788,89**
	A RIPORTARE TERMINAL PARTENZE								***41 929 186,1***
	A RIPORTARE								42 182 642,71

COMPUTO METRICO ESTIMATIVO

L1 - TERMINAL

01 - TERMINAL PARTENZE

003 - COMMERCIO & MAGAZZINI

ELE - IMPIANTI ELETTRICI

N. ARTICOLO	INDICAZIONE DEI LAVORI E DELLE PROVVISTE	U.M.	DIMENSIONI				QUANTITA'	PREZZO	IMPORTO
			SIMILI	LUNG.	LARG.	ALT.			
	RIPORTO								42 182 642,71
	1Dcl3tXTPAAABn646MHGTt 1								
	TER-LMP_FarettoBinarioPrivilegiata:TER-LMP_FarettoBinarioPrivilegiata-23.5W - 1Dcl3tXTPAAABn646MHGTq 1		1,000				1,000		
	TER-LMP_FarettoBinarioPrivilegiata:TER-LMP_FarettoBinarioPrivilegiata-23.5W - 1Dcl3tXTPAAABn646MHGTd 1		1,000				1,000		
	TER-LMP_FarettoBinarioPrivilegiata:TER-LMP_FarettoBinarioPrivilegiata-23.5W - 1Dcl3tXTPAAABn646MHGTa 1		1,000				1,000		
	TER-LMP_FarettoBinarioPrivilegiata:TER-LMP_FarettoBinarioPrivilegiata-23.5W - 1Dcl3tXTPAAABn646MHGUL 1		1,000				1,000		
	TER-LMP_FarettoBinarioPrivilegiata:TER-LMP_FarettoBinarioPrivilegiata-23.5W - 1Dcl3tXTPAAABn646MHGUQ 1		1,000				1,000		
	TER-LMP_FarettoBinarioPrivilegiata:TER-LMP_FarettoBinarioPrivilegiata-23.5W - 1Dcl3tXTPAAABn646MHGuN 1		1,000				1,000		
	TER-LMP_FarettoBinarioPrivilegiata:TER-LMP_FarettoBinarioPrivilegiata-23.5W - 1Dcl3tXTPAAABn646MHGuc 1		1,000				1,000		
	TER-LMP_FarettoBinarioPrivilegiata:TER-LMP_FarettoBinarioPrivilegiata-23.5W - 1Dcl3tXTPAAABn646MHGvE 1		1,000				1,000		
	TER-LMP_FarettoBinarioPrivilegiata:TER-LMP_FarettoBinarioPrivilegiata-23.5W - 1Dcl3tXTPAAABn646MHGYB 1		1,000				1,000		
	TER-LMP_FarettoBinarioPrivilegiata:TER-LMP_FarettoBinarioPrivilegiata-23.5W - 1Dcl3tXTPAAABn646MHGZx 1		1,000				1,000		
	TER-LMP_FarettoBinarioPrivilegiata:TER-LMP_FarettoBinarioPrivilegiata-23.5W - 16srplXOb4WBLkROWz2MUS 1		1,000				1,000		
	TER-LMP_FarettoBinarioPrivilegiata:TER-LMP_FarettoBinarioPrivilegiata-23.5W - 16srplXOb4WBLkROWz2MUa 1		1,000				1,000		
	TER-LMP_FarettoBinarioPrivilegiata:TER-LMP_FarettoBinarioPrivilegiata-23.5W - 16srplXOb4WBLkROWz2MTl 1		1,000				1,000		
	TER-LMP_FarettoBinarioPrivilegiata:TER-LMP_FarettoBinarioPrivilegiata-23.5W - 16srplXOb4WBLkROWz2MQw 1		1,000				1,000		
	TER-LMP_FarettoBinarioPrivilegiata:TER-LMP_FarettoBinarioPrivilegiata-23.5W -		1,000				1,000		
	A RIPORTARE IMPIANTI ELETTRICI								**119 192,95**
	A RIPORTARE COMMERCIO & MAGAZZINI								**961 788,89**
	A RIPORTARE TERMINAL PARTENZE								***41 929 186,1***
	A RIPORTARE								42 182 642,71

COMPUTO METRICO ESTIMATIVO

L1 - TERMINAL

01 - TERMINAL PARTENZE

003 - COMMERCIO & MAGAZZINI

ELE - IMPIANTI ELETTRICI

N. ARTICOLO	INDICAZIONE DEI LAVORI E DELLE PROVVISTE	U.M.	DIMENSIONI				QUANTITA'	PREZZO	IMPORTO
			SIMILI	LUNG.	LARG.	ALT.			
	RIPORTO								42 182 642,71
	16srplXOb4WBLkROWz2MP5 1								
	TER-LMP_FarettoBinarioPrivilegiata:TER-LMP_FarettoBinarioPrivilegiata-23.5W - 16srplXOb4WBLkROWz2NcC 1		1,000				1,000		
	TER-LMP_FarettoBinarioPrivilegiata:TER-LMP_FarettoBinarioPrivilegiata-23.5W - 16srplXOb4WBLkROWz2NaX 1		1,000				1,000		
	TER-LMP_FarettoBinarioPrivilegiata:TER-LMP_FarettoBinarioPrivilegiata-23.5W - 16srplXOb4WBLkROWz2NbY 1		1,000				1,000		
	TER-LMP_FarettoBinarioPrivilegiata:TER-LMP_FarettoBinarioPrivilegiata-23.5W - 16srplXOb4WBLkROWz2NZt 1		1,000				1,000		
	TER-LMP_FarettoBinarioPrivilegiata:TER-LMP_FarettoBinarioPrivilegiata-23.5W - 1AUQLM_DH2rg9GRDbEppzS 1		1,000				1,000		
	TER-LMP_FarettoBinarioPrivilegiata:TER-LMP_FarettoBinarioPrivilegiata-23.5W - 1AUQLM_DH2rg9GRDbEppuI 1		1,000				1,000		
	TER-LMP_FarettoBinarioPrivilegiata:TER-LMP_FarettoBinarioPrivilegiata-23.5W - 1AUQLM_DH2rg9GRDbEpp6n 1		1,000				1,000		
	TER-LMP_FarettoBinarioPrivilegiata:TER-LMP_FarettoBinarioPrivilegiata-23.5W - 0QlloDfnb3EOoT4dIgTY2H 1		1,000				1,000		
	TER-LMP_FarettoBinarioPrivilegiata:TER-LMP_FarettoBinarioPrivilegiata-23.5W - 0QlloDfnb3EOoT4dIgTYTQ 1		1,000				1,000		
	TER-LMP_FarettoBinarioPrivilegiata:TER-LMP_FarettoBinarioPrivilegiata-23.5W - 0QlloDfnb3EOoT4dIgTYVb 1		1,000				1,000		
	TER-LMP_FarettoBinarioPrivilegiata:TER-LMP_FarettoBinarioPrivilegiata-23.5W - 0QlloDfnb3EOoT4dIgTYN5 1		1,000				1,000		
	TER-LMP_FarettoBinarioPrivilegiata:TER-LMP_FarettoBinarioPrivilegiata-23.5W - 0QlloDfnb3EOoT4dIgTYMl 1		1,000				1,000		
	TER-LMP_FarettoBinarioPrivilegiata:TER-LMP_FarettoBinarioPrivilegiata-23.5W - 0QlloDfnb3EOoT4dIgTYMu 1		1,000				1,000		
	TER-LMP_FarettoBinarioPrivilegiata:TER-LMP_FarettoBinarioPrivilegiata-23.5W - 0QlloDfnb3EOoT4dIgTYMB 1		1,000				1,000		
	TER-LMP_FarettoBinarioPrivilegiata:TER-LMP_FarettoBinarioPrivilegiata-23.5W -		1,000				1,000		
	A RIPORTARE IMPIANTI ELETTRICI								**119 192,95**
	A RIPORTARE COMMERCIO & MAGAZZINI								**961 788,89**
	A RIPORTARE TERMINAL PARTENZE								***41 929 186,1***
	A RIPORTARE								42 182 642,71

COMPUTO METRICO ESTIMATIVO

L1 - TERMINAL

01 - TERMINAL PARTENZE

003 - COMMERCIO & MAGAZZINI

ELE - IMPIANTI ELETTRICI

N. ARTICOLO	INDICAZIONE DEI LAVORI E DELLE PROVVISTE	U.M.	DIMENSIONI				QUANTITA'	PREZZO	IMPORTO
			SIMILI	LUNG.	LARG.	ALT.			
	RIPORTO								42 182 642,71
	0QlloDfnb3EOoT4dIgTYMN 1								
	TER-LMP_FarettoBinarioPrivilegiata:TER-LMP_FarettoBinarioPrivilegiata-23.5W - 0QlloDfnb3EOoT4dIgTYHf 1		1,000				1,000		
	TER-LMP_FarettoBinarioPrivilegiata:TER-LMP_FarettoBinarioPrivilegiata-23.5W - 0QlloDfnb3EOoT4dIgTYHr 1		1,000				1,000		
	TER-LMP_FarettoBinarioPrivilegiata:TER-LMP_FarettoBinarioPrivilegiata-23.5W - 0QlloDfnb3EOoT4dIgTYH0 1		1,000				1,000		
	TER-LMP_FarettoBinarioPrivilegiata:TER-LMP_FarettoBinarioPrivilegiata-23.5W - 0QlloDfnb3EOoT4dIgTYHH 1		1,000				1,000		
	Totale	cad					49,000	108,74304	5 328,41
73700 NP.AV.PA.IE.001	Impianto elettrico per punto luce, alimentazione circuito ... e fissaggio. Punto luce singolo, apparecchi di sicurezza.								
	TER-LMP_CircolareIncassoAutoalimentata:TER-LMP_CircolareIncassoAutoalimentata -220Lm - 0yzOsYWtD41w3nop3UxWDB 1		1,000				1,000		
	TER-LMP_CircolareIncassoAutoalimentata:TER-LMP_CircolareIncassoAutoalimentata -220Lm - 0yzOsYWtD41w3nop3UxW2i 1		1,000				1,000		
	TER-LMP_CircolareIncassoAutoalimentata:TER-LMP_CircolareIncassoAutoalimentata -220Lm - 0yzOsYWtD41w3nop3UxW0y 1		1,000				1,000		
	Totale	cad					3,000	168,75936	506,28
	Totale 103 - IMPIANTO DI ILLUMINAZIONE Euro								**125 027,64**
	126 - IMP. ELETTRICO (DISTRIBUZIONE)								
42145 CAL25_06.L05.017.004	dimensioni 100 x 75 mm verniciata								
	Passerella con raccordi:Passerella canale - 3eHnVfbtH5kQMtl3KLKk0n 1.72806512858323			1,728			1,728		
	Passerella con raccordi:Passerella canale - 3eHnVfbtH5kQMtl3KLKk0m			1,728			1,728		
	A RIPORTARE IMPIANTI ELETTRICI								**125 027,64**
	A RIPORTARE COMMERCIO & MAGAZZINI								**967 623,58**
	A RIPORTARE TERMINAL PARTENZE								***41 935 020,7***
	A RIPORTARE								42 188 477,40

COMPUTO METRICO ESTIMATIVO

L1 - TERMINAL

01 - TERMINAL PARTENZE

003 - COMMERCIO & MAGAZZINI

ELE - IMPIANTI ELETTRICI

N. ARTICOLO	INDICAZIONE DEI LAVORI E DELLE PROVVISTE	U.M.	DIMENSIONI				QUANTITA'	PREZZO	IMPORTO
			SIMILI	LUNG.	LARG.	ALT.			
	RIPORTO								42 188 477,40
	1.72806512858323								
	Passerella con raccordi:Passerella canale - 3eHnVfbtH5kQMtl3KLKk27 1.72806512858323			1,728			1,728		
	Passerella con raccordi:Passerella canale - 3eHnVfbtH5kQMtl3KLKk26 1.72806512858323			1,728			1,728		
	Passerella con raccordi:Passerella canale - 3eHnVfbtH5kQMtl3KLKk8l 1.72806512858323			1,728			1,728		
	Passerella con raccordi:Passerella canale - 3eHnVfbtH5kQMtl3KLKk8k 1.72806512858323			1,728			1,728		
	Passerella con raccordi:Passerella canale - 3eHnVfbtH5kQMtl3KLKkAL 1.72806512858323			1,728			1,728		
	Passerella con raccordi:Passerella canale - 3eHnVfbtH5kQMtl3KLKkAK 1.72806512858323			1,728			1,728		
	Totale	m					13,824	47,33521	654,36
42235 NP.DEI.025218a	Allacciamento di utenza monofase incluso conduttore di protezione, con utilizzo di cavo unipolare o multipolare in guaina protettiva di pvc flessibile, provvista di raccordi filettati e di adattatori alle estremità, lunghezza fino a 1,5 m: sezione co								
	TER-PRE_Allacciamento:TER-PRE_Allacciamento-FMVerticaleENFC - 309wO95ZrEn9I3FoULYPA3 1		1,000				1,000		
	TER-PRE_Allacciamento:TER-PRE_Allacciamento-FMVerticaleENFC - 309wO95ZrEn9I3FoULYPIz 1		1,000				1,000		
	TER-PRE_Allacciamento:TER-PRE_Allacciamento-FMVerticaleENFC - 309wO95ZrEn9I3FoULYPIm 1		1,000				1,000		
	TER-PRE_Allacciamento:TER-PRE_Allacciamento-FMVerticaleENFC - 309wO95ZrEn9I3FoULYPI5 1		1,000				1,000		
	TER-PRE_Allacciamento:TER-PRE_Allacciamento-FMVerticaleENFC - 309wO95ZrEn9I3FoULYPJs 1		1,000				1,000		
	Totale	cad					5,000	30,19487	150,97
70680	Fornitura e posa in opera di gruppo prese tipo 2 per locali tecnici composto da: N.1								
	A RIPORTARE IMPIANTI ELETTRICI								**125 832,97**
	A RIPORTARE COMMERCIO & MAGAZZINI								**968 428,91**
	A RIPORTARE TERMINAL PARTENZE								***41 935 826,1***
	A RIPORTARE								42 189 282,73

COMPUTO METRICO ESTIMATIVO

L1 - TERMINAL

01 - TERMINAL PARTENZE

003 - COMMERCIO & MAGAZZINI

ELE - IMPIANTI ELETTRICI

N. ARTICOLO	INDICAZIONE DEI LAVORI E DELLE PROVVISTE	U.M.	DIMENSIONI				QUANTITA'	PREZZO	IMPORTO
			SIMILI	LUNG.	LARG.	ALT.			
	RIPORTO								42 189 282,73
AP-E.IEL.158	presa CEE 230V 16A 3P+T+N con fusibili interbloccata, N.1 presa CEE 400V 16A 3P+T+N con fusibili interbloccata								
	TER-PRE_GruppoPreseCEE2N:TER-PRE_GruppoPreseCEEN-GP2 - 0CYoxQi3f1QAVMLeLCcCR2 1		1,000				1,000		
	TER-PRE_GruppoPreseCEE2N:TER-PRE_GruppoPreseCEEN-GP2 - 0CYoxQi3f1QAVMLeLCcCPv 1		1,000				1,000		
	TER-PRE_GruppoPreseCEE2N:TER-PRE_GruppoPreseCEEN-GP2 - 0CYoxQi3f1QAVMLeLCcCVw 1		1,000				1,000		
	TER-PRE_GruppoPreseCEE2N:TER-PRE_GruppoPreseCEEN-GP2 - 0CYoxQi3f1QAVMLeLCcBYe 1		1,000				1,000		
	Totale	cad					4,000	263,09000	1 052,36
71460 NP.DEI.025219c	Allacciamento di utenza trifase incluso conduttore di neutro e di protezione, con utilizzo di cavo unipolare o multipolare isolato in EPR posato in guaina protettiva di pvc flessibile, provvista di raccordi filettati e di adattatori alle estremità, l								
	TER-PRE_Allacciamento:TER-PRE_Allacciamento-FMOrizzontaleMEC - 0CYoxQi3f1QAVMLeLCcDEF 1		1,000				1,000		
	TER-PRE_Allacciamento:TER-PRE_Allacciamento-FMOrizzontaleMEC - 0CYoxQi3f1QAVMLeLCcDHr 1		1,000				1,000		
	TER-PRE_Allacciamento:TER-PRE_Allacciamento-FMOrizzontaleMEC - 2LhWRzMnj46wmwF6yeLrQT 1		1,000				1,000		
	Totale	cad					3,000	74,96624	224,90
71520 NP.DEI.025219c	Allacciamento di utenza trifase incluso conduttore di neutro e di protezione, con utilizzo di cavo unipolare o multipolare isolato in EPR posato in guaina protettiva di pvc flessibile, provvista di raccordi filettati e di adattatori alle estremità, l								
	TER-PRE_Allacciamento:TER-PRE_Allacciamento-MECVerticale - 3pZhqNPVD4veS_gkPG4fAM 1		1,000				1,000		
	Totale	cad					1,000	74,96624	74,97
	Totale 126 - IMP. ELETTRICO (DISTRIBUZIONE) Euro								**2 157,56**
	A RIPORTARE IMPIANTI ELETTRICI								**127 185,20**
	A RIPORTARE COMMERCIO & MAGAZZINI								**969 781,14**
	A RIPORTARE TERMINAL PARTENZE								***41 937 178,3***
	A RIPORTARE								42 190 634,96

COMPUTO METRICO ESTIMATIVO

L1 - TERMINAL

01 - TERMINAL PARTENZE

003 - COMMERCIO & MAGAZZINI

ELE - IMPIANTI ELETTRICI

N. ARTICOLO	INDICAZIONE DEI LAVORI E DELLE PROVVISTE	U.M.	DIMENSIONI				QUANTITA'	PREZZO	IMPORTO
			SIMILI	LUNG.	LARG.	ALT.			
	RIPORTO								42 190 634,96
	145 - IMP.PREVENZIONE INCENDI								
42255 NP.DEI.025218a	Allacciamento di utenza monofase incluso conduttore di protezione, con utilizzo di cavo unipolare o multipolare in guaina protettiva di pvc flessibile, provvista di raccordi filettati e di adattatori alle estremità, lunghezza fino a 1,5 m: sezione co								
	TER-PRE_Allacciamento:TER-PRE_Allacciamento-FMOrizzontaleENFC - 309wO95ZrEn9I3FoULYQOZ 1		1,000				1,000		
	TER-PRE_Allacciamento:TER-PRE_Allacciamento-FMOrizzontaleENFC - 309wO95ZrEn9I3FoULYQTe 1		1,000				1,000		
	TER-PRE_Allacciamento:TER-PRE_Allacciamento-FMOrizzontaleENFC - 309wO95ZrEn9I3FoULYQT$ 1		1,000				1,000		
	TER-PRE_Allacciamento:TER-PRE_Allacciamento-FMOrizzontaleENFC - 309wO95ZrEn9I3FoULYQTm 1		1,000				1,000		
	TER-PRE_Allacciamento:TER-PRE_Allacciamento-FMOrizzontaleENFC - 309wO95ZrEn9I3FoULYQT1 1		1,000				1,000		
	TER-PRE_Allacciamento:TER-PRE_Allacciamento-FMOrizzontaleENFC - 309wO95ZrEn9I3FoULYQTM 1		1,000				1,000		
	TER-PRE_Allacciamento:TER-PRE_Allacciamento-FMOrizzontaleENFC - 309wO95ZrEn9I3FoULYPKx 1		1,000				1,000		
	TER-PRE_Allacciamento:TER-PRE_Allacciamento-FMOrizzontaleENFC - 309wO95ZrEn9I3FoULYPPI 1		1,000				1,000		
	TER-PRE_Allacciamento:TER-PRE_Allacciamento-FMOrizzontaleENFC - 309wO95ZrEn9I3FoULYPQX 1		1,000				1,000		
	TER-PRE_Allacciamento:TER-PRE_Allacciamento-FMOrizzontaleENFC - 309wO95ZrEn9I3FoULYPQs 1		1,000				1,000		
	TER-PRE_Allacciamento:TER-PRE_Allacciamento-FMOrizzontaleENFC - 309wO95ZrEn9I3FoULYPQB 1		1,000				1,000		
	TER-PRE_Allacciamento:TER-PRE_Allacciamento-FMOrizzontaleENFC - 309wO95ZrEn9I3FoULYPQ2 1		1,000				1,000		
	TER-PRE_Allacciamento:TER-PRE_Allacciamento-FMOrizzontaleENFC -		1,000				1,000		
	A RIPORTARE IMPIANTI ELETTRICI								**127 185,20**
	A RIPORTARE COMMERCIO & MAGAZZINI								**969 781,14**
	A RIPORTARE TERMINAL PARTENZE								***41 937 178,3***
	A RIPORTARE								42 190 634,96

COMPUTO METRICO ESTIMATIVO

L1 - TERMINAL

01 - TERMINAL PARTENZE

003 - COMMERCIO & MAGAZZINI

ELE - IMPIANTI ELETTRICI

N. ARTICOLO	INDICAZIONE DEI LAVORI E DELLE PROVVISTE	U.M.	DIMENSIONI				QUANTITA'	PREZZO	IMPORTO
			SIMILI	LUNG.	LARG.	ALT.			
	RIPORTO								42 190 634,96
	3ANuAy2Gf87RB0bvrwqNjh 1								
	TER-PRE_Allacciamento:TER-PRE_Allacciamento-FMOrizzontaleENFC - 3ANuAy2Gf87RB0bvrwqNiG 1		1,000				1,000		
	TER-PRE_Allacciamento:TER-PRE_Allacciamento-FMOrizzontaleENFC - 3ANuAy2Gf87RB0bvrwqNZI 1		1,000				1,000		
	TER-PRE_Allacciamento:TER-PRE_Allacciamento-FMOrizzontaleENFC - 3ANuAy2Gf87RB0bvrwqNZR 1		1,000				1,000		
	Totale	cad					16,000	30,19487	483,12
	Totale 145 - IMP.PREVENZIONE INCENDI Euro								**483,12**
	Totale ELE - IMPIANTI ELETTRICI Euro								**127 668,32**
	A RIPORTARE COMMERCIO & MAGAZZINI								**970 264,26**
	A RIPORTARE TERMINAL PARTENZE								***41 937 661,4***
	A RIPORTARE								42 191 118,08

COMPUTO METRICO ESTIMATIVO

L1 - TERMINAL

01 - TERMINAL PARTENZE

003 - COMMERCIO & MAGAZZINI

FAC - INVOLUCRO ESTERNO - FACCIATE

N. ARTICOLO	INDICAZIONE DEI LAVORI E DELLE PROVVISTE	U.M.	DIMENSIONI				QUANTITA'	PREZZO	IMPORTO
			SIMILI	LUNG.	LARG.	ALT.			
	RIPORTO								42 191 118,08
	041 - MURATURE PERIMETRALI E ISOLAMENTI								
30200 AP-E.ARC.018	0.ME.04_Controparete esterna così costituita, Pannello isolante in lana minerale sp.120 mm								
	01_TERMINAL PARTENZE_COMMERCIO & MAGAZZINI								
	0.ME.04 - Controparete esterna lucernario								
	ARC_P01_+16.95 Mezzanino 1 * (50.26)		1,000			50,260	50,260		
	ARC_P01_+16.95 Mezzanino 1 * (91.4)		1,000			91,400	91,400		
	ARC_P01_+16.95 Mezzanino 1 * (13.43)		1,000			13,430	13,430		
	ARC_P01_+16.95 Mezzanino 1 * (13.43)		1,000			13,430	13,430		
	Totale	m²					168,520	128,38000	21 634,60
30210 AP-E.ARC.020	0.ME.06_Tamponamento così costituito, pannello isolante in lana minerale, sp. 150 mm								
	01_TERMINAL PARTENZE_COMMERCIO & MAGAZZINI								
	0.ME.06 - Tamponamento multistrato								
	ARC_P01_+16.95 Mezzanino 1 * (213.22)		1,000			213,220	213,220		
	ARC_P01_+16.95 Mezzanino 1 * (424.92)		1,000			424,920	424,920		
	ARC_P01_+16.95 Mezzanino 1 * (212.84)		1,000			212,840	212,840		
	ARC_P01_+16.95 Mezzanino 1 * (185.95)		1,000			185,950	185,950		
	ARC_P01_+16.95 Mezzanino 1 * (371.69)		1,000			371,690	371,690		
	ARC_P01_+16.95 Mezzanino 1 * (185.46)		1,000			185,460	185,460		
	Totale	m²					1 594,080	88,07000	140 390,63
	Totale 041 - MURATURE PERIMETRALI E ISOLAMENTI Euro								**162 025,23**
	044 - COPERTURE								
	A RIPORTARE INVOLUCRO ESTERNO - FACCIATE								**162 025,23**
	A RIPORTARE COMMERCIO & MAGAZZINI								**1 132 289,49**
	A RIPORTARE TERMINAL PARTENZE								***42 099 686,7***
	A RIPORTARE								42 353 143,31

COMPUTO METRICO ESTIMATIVO

L1 - TERMINAL

01 - TERMINAL PARTENZE

003 - COMMERCIO & MAGAZZINI

FAC - INVOLUCRO ESTERNO - FACCIATE

N. ARTICOLO	INDICAZIONE DEI LAVORI E DELLE PROVVISTE	U.M.	DIMENSIONI				QUANTITA'	PREZZO	IMPORTO
			SIMILI	LUNG.	LARG.	ALT.			
	RIPORTO								42 353 143,31
30320 AP-E.ARC.029	0.MI.02 - Controparete interna a doppia lastra cartongesso (controparete lucernario)								
	01_TERMINAL PARTENZE_COMMERCIO & MAGAZZINI								
	0.MI.02 - Controparete interna in cartogesso								
	ARC_P01_+16.95 Mezzanino 1 * (92.74)		1,000			92,740	92,740		
	ARC_P01_+16.95 Mezzanino 1 * 10		1,000			10,000	10,000		
	ARC_P01_+16.95 Mezzanino 1 * 10		1,000			10,000	10,000		
	ARC_P01_+16.95 Mezzanino 1 * (18.03)		1,000			18,030	18,030		
	ARC_P01_+16.95 Mezzanino 1 * (18.03)		1,000			18,030	18,030		
	ARC_P01_+16.95 Mezzanino 1 * (92.74)		1,000			92,740	92,740		
	Totale	m²					241,540	70,09000	16 929,54
30410 AP-E.ARC.006	0.PL.02_Carter di rivestimento costituito da telaio in acciaio zincato e pannello in alluminio preverniciato - sp. 115 mm								
	01_TERMINAL PARTENZE_COMMERCIO & MAGAZZINI								
	0.PL.02 - Carter metallico e sottostruttura								
	ARC_P00_+9.70 1 * (5.49)		1,000			5,490	5,490		
	ARC_P00_+9.70 1 * (5.49)		1,000			5,490	5,490		
	ARC_P00_+9.70 1 * (5.49)		1,000			5,490	5,490		
	ARC_P03_+19.40 1 * (11.11)		1,000			11,110	11,110		
	ARC_P03_+19.40 1 * (11.11)		1,000			11,110	11,110		
	ARC_P03_+19.40 1 * (11.11)		1,000			11,110	11,110		
	ARC_P03_+19.40 1 * (11.11)		1,000			11,110	11,110		
	ARC_P03_+19.40 1 * (11.11)		1,000			11,110	11,110		
	Totale	m²					72,020	109,80000	7 907,80
	Totale 044 - COPERTURE Euro								**24 837,34**
	A RIPORTARE INVOLUCRO ESTERNO - FACCIATE								**186 862,57**
	A RIPORTARE COMMERCIO & MAGAZZINI								**1 157 126,83**
	A RIPORTARE TERMINAL PARTENZE								***42 124 524,0***
	A RIPORTARE								42 377 980,65

COMPUTO METRICO ESTIMATIVO

L1 - TERMINAL

01 - TERMINAL PARTENZE

003 - COMMERCIO & MAGAZZINI

FAC - INVOLUCRO ESTERNO - FACCIATE

N. ARTICOLO	INDICAZIONE DEI LAVORI E DELLE PROVVISTE	U.M.	DIMENSIONI				QUANTITA'	PREZZO	IMPORTO
			SIMILI	LUNG.	LARG.	ALT.			
	RIPORTO								42 377 980,65
	074 - INFISSI ESTERNI								
30670 AP-E.ARC.071	0.PE.13_Porta battente esterna anta singola - dim. 90x210 cm								
	01_TERMINAL PARTENZE_COMMERCIO & MAGAZZINI								
	0.PE.13_Porta battente esterna anta singola, telaio in alluminio, 90x210 cm								
	V3_Porta_anta_singola - 900x2100mm								
	ARC_P01_+16.95 Mezzanino 1		1,000				1,000		
	Totale	cad					1,000	1 576,50000	1 576,50
30680 AP-E.ARC.072	0.PE.14-0.PE.15_Porta battente esterna anta doppia con maniglione antipanico - dim. (110+110)x250 cm								
	01_TERMINAL PARTENZE_COMMERCIO & MAGAZZINI								
	0.PE.15_Porta battente esterna anta doppia, telaio in alluminio con maniglione antipanico, (110+110)x250cm. REI60 - apertura ante 180° con ritenitore magnetico								
	V3_Porta_anta_doppia_aperta 180 - 2200x2500mm								
	ARC_P01_+16.95 Mezzanino 1		1,000				1,000		
	Totale	cad					1,000	4 696,95000	4 696,95
	Totale 074 - INFISSI ESTERNI Euro								**6 273,45**
	Totale FAC - INVOLUCRO ESTERNO - FACCIATE Euro								**193 136,02**
	A RIPORTARE COMMERCIO & MAGAZZINI								**1 163 400,28**
	A RIPORTARE TERMINAL PARTENZE								***42 130 797,4***
	A RIPORTARE								42 384 254,10

COMPUTO METRICO ESTIMATIVO

L1 - TERMINAL

01 - TERMINAL PARTENZE

003 - COMMERCIO & MAGAZZINI

MEC - IMPIANTI MECCANICI

N. ARTICOLO	INDICAZIONE DEI LAVORI E DELLE PROVVISTE	U.M.	DIMENSIONI				QUANTITA'	PREZZO	IMPORTO
			SIMILI	LUNG.	LARG.	ALT.			
	RIPORTO								42 384 254,10
	109 - IMPIANTO ANTINCENDIO								
3290 NP25.22CL.PR.C.000910.020.b	CASSETTA DA ESTERNO PER IDRANTI								
	Idrante UNI45:Idrante UNI45 - 36xonjZgr80OXo76Ig_llO 1		1,000				1,000		
	Totale	cad					1,000	240,72000	240,72
5990 NP25.22CL.PR.C.000910.080.k	ESTINTORE A POLVERE								
	Estintore_Polvere:TER-ANT-EstintorePolvere - 1BfM9TiSP18Ri7yzCYc$cc 1		1,000				1,000		
	Estintore_Polvere:TER-ANT-EstintorePolvere - 1BfM9TiSP18Ri7yzCYc$cQ 1		1,000				1,000		
	Estintore_Polvere:TER-ANT-EstintorePolvere - 1BfM9TiSP18Ri7yzCYc$Xs 1		1,000				1,000		
	Estintore_Polvere:TER-ANT-EstintorePolvere - 1BfM9TiSP18Ri7yzCYc$X_ 1		1,000				1,000		
	Estintore_Polvere:TER-ANT-EstintorePolvere - 1BfM9TiSP18Ri7yzCYc_UM 1		1,000				1,000		
	Estintore_Polvere:TER-ANT-EstintorePolvere - 1BfM9TiSP18Ri7yzCYc_QX 1		1,000				1,000		
	Estintore_Polvere:TER-ANT-EstintorePolvere - 1BfM9TiSP18Ri7yzCYc_Kk 1		1,000				1,000		
	Estintore_Polvere:TER-ANT-EstintorePolvere - 1BfM9TiSP18Ri7yzCYc_Kw 1		1,000				1,000		
	Estintore_Polvere:TER-ANT-EstintorePolvere - 1BfM9TiSP18Ri7yzCYc_$I 1		1,000				1,000		
	Estintore_Polvere:TER-ANT-EstintorePolvere - 0XE0QAMN9AeAb5FT8Bp28R 1		1,000				1,000		
	Estintore_Polvere:TER-ANT-EstintorePolvere - 0XE0QAMN9AeAb5FT8Bp29q 1		1,000				1,000		
	Estintore_Polvere:TER-ANT-EstintorePolvere - 0XE0QAMN9AeAb5FT8Bp29S 1		1,000				1,000		
	Estintore_Polvere:TER-ANT-EstintorePolvere - 0XE0QAMN9AeAb5FT8Bpzsd 1		1,000				1,000		
	Totale	cad					13,000	89,44000	1 162,72
6080 NP25.22CL.PR.C.000910.090.d	ESTINTORE AD ANIDRITE CARBONICA								
	Estintore_CO2:TER-ANT-EstintoreCO2 - 0XE0QAMN9AeAb5FT8Bpzrf 1		1,000				1,000		
	Totale	cad					1,000	359,99000	359,99
	A RIPORTARE IMPIANTI MECCANICI								**1 763,43**
	A RIPORTARE COMMERCIO & MAGAZZINI								**1 165 163,71**
	A RIPORTARE TERMINAL PARTENZE								***42 132 560,9***
	A RIPORTARE								42 386 017,53

COMPUTO METRICO ESTIMATIVO

L1 - TERMINAL

01 - TERMINAL PARTENZE

003 - COMMERCIO & MAGAZZINI

MEC - IMPIANTI MECCANICI

N. ARTICOLO	INDICAZIONE DEI LAVORI E DELLE PROVVISTE	U.M.	DIMENSIONI				QUANTITA'	PREZZO	IMPORTO
			SIMILI	LUNG.	LARG.	ALT.			
	RIPORTO								42 386 017,53
7150 CAL25_06.I01.046.006	Diametro nominale 1"1/2								
	Tubazione:SEG-TUB-AcciaioZincatoFilettato - ANT 2 - 36xonjZgr80OXo76Ig_lNB 0.165000000000027*1.3			0,215			0,215		
	Tubazione:SEG-TUB-AcciaioZincatoFilettato - ANT 2 - 36xonjZgr80OXo76Ig_lKv 1.28131084358994*1.3			1,666			1,666		
	Tubazione:SEG-TUB-AcciaioZincatoFilettato - ANT 2 - 36xonjZgr80OXo76Ig_lL7 1.93180397747858*1.3			2,511			2,511		
	Tubazione:SEG-TUB-AcciaioZincatoFilettato - ANT 2 - 36xonjZgr80OXo76Ig_lJ1 8.13905102067532*1.3			10,581			10,581		
	Totale	m					14,973	31,95150	478,41
	Totale 109 - IMPIANTO ANTINCENDIO Euro								**2 241,84**
	122 - IMPIANTO FOGNARIO								
2910 CAL25_06.I08.006.006	Microschematura idrica per apparecchio sanitario in tubo multistrato PN 10 Ø 16, spessore 2,25 mm, (distribuzione a ragno) interna ai locali servizi igienici per l'adduzione dell'acqua fredda e calda dai collettori di distribuzione a quelli dei singo								
	SanitarioGenerico:TER-SAN-Bancone - 3rI2nsUrb1pBLI6Pmxy1Iu 1		1,000				1,000		
	SanitarioGenerico:TER-SAN-Bancone - 2iylIbcC90qBW4FmBK2tCA 1		1,000				1,000		
	SanitarioGenerico:TER-SAN-Bancone - 2iylIbcC90qBW4FmBK2tJ3 1		1,000				1,000		
	SanitarioGenerico:TER-SAN-Bancone - 2iylIbcC90qBW4FmBK2skS 1		1,000				1,000		
	SanitarioGenerico:TER-SAN-Bancone - 2iylIbcC90qBW4FmBK2szq 1		1,000				1,000		
	Totale	cad					5,000	98,51511	492,58
2920 CAL25_06.I08.006.006	Microschematura idrica per apparecchio sanitario in tubo multistrato PN 10 Ø 16, spessore 2,25 mm, (distribuzione a ragno) interna ai locali servizi igienici per l'adduzione dell'acqua fredda e calda dai collettori di distribuzione a quelli dei singo								
	SanitarioGenerico:TER-SAN-Cucina - 3rI2nsUrb1pBLI6Pmxy1Ix 1		1,000				1,000		
	A RIPORTARE IMPIANTI MECCANICI								**2 734,42**
	A RIPORTARE COMMERCIO & MAGAZZINI								**1 166 134,70**
	A RIPORTARE TERMINAL PARTENZE								***42 133 531,9***
	A RIPORTARE								42 386 988,52

COMPUTO METRICO ESTIMATIVO

L1 - TERMINAL

01 - TERMINAL PARTENZE

003 - COMMERCIO & MAGAZZINI

MEC - IMPIANTI MECCANICI

N. ARTICOLO	INDICAZIONE DEI LAVORI E DELLE PROVVISTE	U.M.	DIMENSIONI				QUANTITA'	PREZZO	IMPORTO
			SIMILI	LUNG.	LARG.	ALT.			
	RIPORTO								42 386 988,52
	SanitarioGenerico:TER-SAN-Cucina - 2iylIbcC90qBW4FmBK2tC7 1		1,000				1,000		
	SanitarioGenerico:TER-SAN-Cucina - 2iylIbcC90qBW4FmBK2tJS 1		1,000				1,000		
	SanitarioGenerico:TER-SAN-Cucina - 2iylIbcC90qBW4FmBK2skP 1		1,000				1,000		
	SanitarioGenerico:TER-SAN-Cucina - 2iylIbcC90qBW4FmBK2szn 1		1,000				1,000		
	Totale	cad					5,000	98,51511	492,58
6580 CAL25_06.I20.005.003	Ø50 mm								
	Tubazione:SEG-TUB-PEAD - AN 2 - DN50 - 3v5TP0HNjB0BYkgNCLTCgl 0.0200000000000312*1.3			0,026			0,026		
	Tubazione:SEG-TUB-PEAD - AN 2 - DN50 - 3v5TP0HNjB0BYkgNCLTC22 0.466247403986769*1.3			0,606			0,606		
	Tubazione:SEG-TUB-PEAD - AN 2 - DN50 - 3v5TP0HNjB0BYkgNCLTC1e 1.97922297677586*1.3			2,573			2,573		
	Tubazione:SEG-TUB-PEAD - AN 2 - DN50 - 3v5TP0HNjB0BYkgNCLTCVt 0.0724969693591876*1.3			0,094			0,094		
	Tubazione:SEG-TUB-PEAD - AN 2 - DN50 - 3v5TP0HNjB0BYkgNCLTCVS 0.072503030641408*1.3			0,094			0,094		
	Tubazione:SEG-TUB-PEAD - AN 2 - DN50 - 3v5TP0HNjB0BYkgNCLTFc_ 0.0149981383411595*1.3			0,019			0,019		
	Tubazione:SEG-TUB-PEAD - AN 2 - DN50 - 3v5TP0HNjB0BYkgNCLTFcy 0.0685030306414097*1.3			0,089			0,089		
	Tubazione:SEG-TUB-PEAD - AN 2 - DN50 - 3v5TP0HNjB0BYkgNCLTFc9 0.0149981383411595*1.3			0,019			0,019		
	Tubazione:SEG-TUB-PEAD - AN 2 - DN50 - 3v5TP0HNjB0BYkgNCLTFc7 0.0685030306414097*1.3			0,089			0,089		
	Tubazione:SEG-TUB-PEAD - AN 2 - DN50 - 3v5TP0HNjB0BYkgNCLTFbk 0.0149981383411595*1.3			0,019			0,019		
	Tubazione:SEG-TUB-PEAD - AN 2 - DN50 - 3v5TP0HNjB0BYkgNCLTFbi 0.0685030306414097*1.3			0,089			0,089		
	A RIPORTARE IMPIANTI MECCANICI								**3 227,00**
	A RIPORTARE COMMERCIO & MAGAZZINI								**1 166 627,28**
	A RIPORTARE TERMINAL PARTENZE								***42 134 024,4***
	A RIPORTARE								42 387 481,10

COMPUTO METRICO ESTIMATIVO

L1 - TERMINAL

01 - TERMINAL PARTENZE

003 - COMMERCIO & MAGAZZINI

MEC - IMPIANTI MECCANICI

N. ARTICOLO	INDICAZIONE DEI LAVORI E DELLE PROVVISTE	U.M.	DIMENSIONI				QUANTITA'	PREZZO	IMPORTO
			SIMILI	LUNG.	LARG.	ALT.			
	RIPORTO								42 387 481,10
	Tubazione:SEG-TUB-PEAD - AN 2 - DN50 - 3v5TP0HNjB0BYkgNCLTFaI 0.466247404016378*1.3			0,606			0,606		
	Tubazione:SEG-TUB-PEAD - AN 2 - DN50 - 3v5TP0HNjB0BYkgNCLTFwq 0.0191935248186503*1.3			0,025			0,025		
	Tubazione:SEG-TUB-PEAD - AN 2 - DN50 - 3v5TP0HNjB0BYkgNCLTFv0 0.239999517255183*1.3			0,312			0,312		
	Tubazione:SEG-TUB-PEAD - AN 2 - DN50 - 3v5TP0HNjB0BYkgNCLTFvK 1.79398490889965*1.3			2,332			2,332		
	Totale	m					6,992	20,32324	142,10
6610 CAL25_06.I20.005.004	Ø63 mm								
	Tubazione:SEG-TUB-PEAD - AN 2 - DN63 - 3v5TP0HNjB0BYkgNCLTC79 0.10978946962943*1.3			0,143			0,143		
	Tubazione:SEG-TUB-PEAD - AN 2 - DN63 - 3v5TP0HNjB0BYkgNCLTFcY 0.119439470599432*1.3			0,155			0,155		
	Tubazione:SEG-TUB-PEAD - AN 2 - DN63 - 3v5TP0HNjB0BYkgNCLTFcD 0.11943947350944*1.3			0,155			0,155		
	Tubazione:SEG-TUB-PEAD - AN 2 - DN63 - 3v5TP0HNjB0BYkgNCLTFcI 0.11943947835945*1.3			0,155			0,155		
	Tubazione:SEG-TUB-PEAD - AN 2 - DN63 - 0qkYoH4qf1Qh8EDF_SrG8v 0.784332029422314*1.3			1,020			1,020		
	Totale	m					1,628	22,30468	36,31
6640 CAL25_06.I20.005.005	Ø75 mm								
	Tubazione:SEG-TUB-PEAD - AN 2 - DN75 - 3v5TP0HNjB0BYkgNCLTF$p 0.26731633611104*1.3			0,348			0,348		
	Tubazione:SEG-TUB-PEAD - AN 2 - DN75 - 2sYUcJUrT1QQO$tk6i8bxZ 0.707333198404164*1.3			0,920			0,920		
	A RIPORTARE IMPIANTI MECCANICI								**3 405,41**
	A RIPORTARE COMMERCIO & MAGAZZINI								**1 166 805,69**
	A RIPORTARE TERMINAL PARTENZE								***42 134 202,9***
	A RIPORTARE								42 387 659,51

COMPUTO METRICO ESTIMATIVO

L1 - TERMINAL

01 - TERMINAL PARTENZE

003 - COMMERCIO & MAGAZZINI

MEC - IMPIANTI MECCANICI

N. ARTICOLO	INDICAZIONE DEI LAVORI E DELLE PROVVISTE	U.M.	DIMENSIONI				QUANTITA'	PREZZO	IMPORTO
			SIMILI	LUNG.	LARG.	ALT.			
	RIPORTO								42 387 659,51
	Tubazione:SEG-TUB-PEAD - AN 2 - DN75 - 08w2SJV0z5RQv022$1$Ju_ 0.742332029422408*1.3			0,965			0,965		
	Tubazione:SEG-TUB-PEAD - AN 2 - DN75 - 3v5TP0HNjB0BYkgNCLTF_T 0.401645059020094*1.3			0,522			0,522		
	Tubazione:SEG-TUB-PEAD - AO 3 - DN75 - 3rI2nsUrb1pBLI6Pmxy1Iw 0.222326904228611*1.3			0,289			0,289		
	Tubazione:SEG-TUB-PEAD - AO 3 - DN75 - 3rI2nsUrb1pBLI6Pmxy1FF 2.64659746974807*1.3			3,441			3,441		
	Tubazione:SEG-TUB-PEAD - AO 4 - DN75 - 2iylIbcC90qBW4FmBK2tCV 4.34224758768733*1.3			5,645			5,645		
	Tubazione:SEG-TUB-PEAD - AO 4 - DN75 - 2iylIbcC90qBW4FmBK2tC4 0.222341080467273*1.3			0,289			0,289		
	Tubazione:SEG-TUB-PEAD - AO 4 - DN75 - 2iylIbcC90qBW4FmBK2tC8 0.283266219365923*1.3			0,368			0,368		
	Tubazione:SEG-TUB-PEAD - AO 4 - DN75 - 2iylIbcC90qBW4FmBK2tJK 4.34333255038401*1.3			5,646			5,646		
	Tubazione:SEG-TUB-PEAD - AO 4 - DN75 - 2iylIbcC90qBW4FmBK2tJT 0.21771763000282*1.3			0,283			0,283		
	Tubazione:SEG-TUB-PEAD - AO 4 - DN75 - 2iylIbcC90qBW4FmBK2tJ1 0.28327594533824*1.3			0,368			0,368		
	Tubazione:SEG-TUB-PEAD - AO 5 - DN75 - 2iylIbcC90qBW4FmBK2skH 3.23348106530964*1.3			4,204			4,204		
	Tubazione:SEG-TUB-PEAD - AO 5 - DN75 - 2iylIbcC90qBW4FmBK2skU 0.216016472376973*1.3			0,281			0,281		
	Tubazione:SEG-TUB-PEAD - AO 1 - DN75 - 2iylIbcC90qBW4FmBK2szD 2.41939202277465*1.3			3,145			3,145		
	Tubazione:SEG-TUB-PEAD - AO 1 - DN75 - 2iylIbcC90qBW4FmBK2szs 0.215654743999399*1.3			0,280			0,280		
	Totale	m					26,994	25,68082	693,23
6670	Ø90 mm								
	A RIPORTARE IMPIANTI MECCANICI								**4 098,64**
	A RIPORTARE COMMERCIO & MAGAZZINI								**1 167 498,92**
	A RIPORTARE TERMINAL PARTENZE								***42 134 896,1***
	A RIPORTARE								42 388 352,74

COMPUTO METRICO ESTIMATIVO

L1 - TERMINAL

01 - TERMINAL PARTENZE

003 - COMMERCIO & MAGAZZINI

MEC - IMPIANTI MECCANICI

N. ARTICOLO	INDICAZIONE DEI LAVORI E DELLE PROVVISTE	U.M.	DIMENSIONI				QUANTITA'	PREZZO	IMPORTO
			SIMILI	LUNG.	LARG.	ALT.			
	RIPORTO								42 388 352,74
CAL25_06.I20.005.006									
	Tubazione:SEG-TUB-PEAD - AO 3 - DN90 - 3rI2nsUrb1pBLI6Pmxy1Ic 0.225868583596223*1.3			0,294			0,294		
	Tubazione:SEG-TUB-PEAD - AO 3 - DN90 - 3rI2nsUrb1pBLI6Pmxy1C9 0.0676770475581395*1.3			0,088			0,088		
	Tubazione:SEG-TUB-PEAD - AO 4 - DN90 - 2iylIbcC90qBW4FmBK2tC1 0.266284176657214*1.3			0,346			0,346		
	Tubazione:SEG-TUB-PEAD - AO 4 - DN90 - 2iylIbcC90qBW4FmBK2tCo 0.252680716097395*1.3			0,328			0,328		
	Tubazione:SEG-TUB-PEAD - AO 4 - DN90 - 2iylIbcC90qBW4FmBK2tJU 0.264129969069666*1.3			0,343			0,343		
	Tubazione:SEG-TUB-PEAD - AO 4 - DN90 - 2iylIbcC90qBW4FmBK2tJB 0.252703361265751*1.3			0,329			0,329		
	Tubazione:SEG-TUB-PEAD - AO 5 - DN90 - 2iylIbcC90qBW4FmBK2sm9 0.21586958412109*1.3			0,281			0,281		
	Tubazione:SEG-TUB-PEAD - AO 1 - DN90 - 2iylIbcC90qBW4FmBK2szu 0.215869584154183*1.3			0,281			0,281		
	Tubazione:SEG-TUB-PEAD - AO 3 - DN90 - 042M_wGunDd9ZoI5Hsb5_C 1.66551787025705*1.3			2,165			2,165		
	Tubazione:SEG-TUB-PEAD - AO 3 - DN90 - 042M_wGunDd9ZoI5Hsb5$V 52.9677684725169*1.3			68,858			68,858		
	Tubazione:SEG-TUB-PEAD - AO 3 - DN90 - 2oVAL7I1v9$vK_rBFRTMs4 0.0676942759433882*1.3			0,088			0,088		
	Totale	m					73,401	30,15750	2 213,59
6700 CAL25_06.I20.005.007	Ø110 mm								
	Tubazione:SEG-TUB-PEAD - AN 2 - DN110 - 2ytjf$7pD1nhjmtr$uJRco 0.0960874558397923*1.3			0,125			0,125		
	Tubazione:SEG-TUB-PEAD - AN 2 - DN110 - 2ytjf$7pD1nhjmtr$uJRcw			0,203			0,203		
	A RIPORTARE IMPIANTI MECCANICI								**6 312,23**
	A RIPORTARE COMMERCIO & MAGAZZINI								**1 169 712,51**
	A RIPORTARE TERMINAL PARTENZE								***42 137 109,7***
	A RIPORTARE								42 390 566,33

COMPUTO METRICO ESTIMATIVO

L1 - TERMINAL

01 - TERMINAL PARTENZE

003 - COMMERCIO & MAGAZZINI

MEC - IMPIANTI MECCANICI

N. ARTICOLO	INDICAZIONE DEI LAVORI E DELLE PROVVISTE	U.M.	DIMENSIONI				QUANTITA'	PREZZO	IMPORTO
			SIMILI	LUNG.	LARG.	ALT.			
	RIPORTO								42 390 566,33
	0.156247403986761*1.3								
	Tubazione:SEG-TUB-PEAD - AN 2 - DN110 - 3iRtBNYpvAhh_sgfG8nI9X 0.090228702294066*1.3			0,117			0,117		
	Tubazione:SEG-TUB-PEAD - AN 2 - DN110 - 3iRtBNYpvAhh_sgfG8nI9Z 0.168735420880743*1.3			0,219			0,219		
	Tubazione:SEG-TUB-PEAD - AN 2 - DN110 - 3iRtBNYpvAhh_sgfG8nDV6 0.0911938553801705*1.3			0,119			0,119		
	Tubazione:SEG-TUB-PEAD - AN 2 - DN110 - 3iRtBNYpvAhh_sgfG8nDV0 0.186229228021653*1.3			0,242			0,242		
	Tubazione:SEG-TUB-PEAD - AN 2 - DN110 - 3iRtBNYpvAhh_sgfG8nDOs 0.0904162797601052*1.3			0,118			0,118		
	Tubazione:SEG-TUB-PEAD - AN 2 - DN110 - 3iRtBNYpvAhh_sgfG8nDOm 0.186223521285087*1.3			0,242			0,242		
	Tubazione:SEG-TUB-PEAD - AN 2 - DN110 - 3iRtBNYpvAhh_sgfG8nDOc 0.0910884020588491*1.3			0,118			0,118		
	Tubazione:SEG-TUB-PEAD - AN 2 - DN110 - 3iRtBNYpvAhh_sgfG8nDOW 0.18624740585302*1.3			0,242			0,242		
	Tubazione:SEG-TUB-PEAD - AN 2 - DN110 - 2zhCzHAebA081mIar_nr_a 0.716822243797562*1.3			0,932			0,932		
	Tubazione:SEG-TUB-PEAD - AN 2 - DN110 - 2wLG0SMyLCeg5YvIzeaHzL 0.0910856840976284*1.3			0,118			0,118		
	Tubazione:SEG-TUB-PEAD - AN 2 - DN110 - 2wLG0SMyLCeg5YvIzeaHzN 0.196247404814119*1.3			0,255			0,255		
	Tubazione:SEG-TUB-PEAD - AN 2 - DN110 - 2wLG0SMyLCeg5YvIzeaHyi 0.0910575604660408*1.3			0,118			0,118		
	Tubazione:SEG-TUB-PEAD - AN 2 - DN110 - 2wLG0SMyLCeg5YvIzeaHyk 0.168735265600024*1.3			0,219			0,219		
	Tubazione:SEG-TUB-PEAD - AN 2 - DN110 - 2wLG0SMyLCeg5YvIzeaHyb 0.0910749329083389*1.3			0,118			0,118		
	Tubazione:SEG-TUB-PEAD - AN 2 - DN110 - 2wLG0SMyLCeg5YvIzeaHyd			0,242			0,242		
	A RIPORTARE IMPIANTI MECCANICI								**6 312,23**
	A RIPORTARE COMMERCIO & MAGAZZINI								**1 169 712,51**
	A RIPORTARE TERMINAL PARTENZE								***42 137 109,7***
	A RIPORTARE								42 390 566,33

COMPUTO METRICO ESTIMATIVO

L1 - TERMINAL

01 - TERMINAL PARTENZE

003 - COMMERCIO & MAGAZZINI

MEC - IMPIANTI MECCANICI

N. ARTICOLO	INDICAZIONE DEI LAVORI E DELLE PROVVISTE	U.M.	DIMENSIONI				QUANTITA'	PREZZO	IMPORTO
			SIMILI	LUNG.	LARG.	ALT.			
	RIPORTO								42 390 566,33
	0.186229219867511*1.3								
	Tubazione:SEG-TUB-PEAD - AN 2 - DN110 - 2wLG0SMyLCeg5YvIzeaHyw 0.0911213757599287*1.3			0,118			0,118		
	Tubazione:SEG-TUB-PEAD - AN 2 - DN110 - 2wLG0SMyLCeg5YvIzeaHyy 0.186223223511162*1.3			0,242			0,242		
	Tubazione:SEG-TUB-PEAD - AN 2 - DN110 - 2wLG0SMyLCeg5YvIzeaHy$ 0.0911295846696847*1.3			0,118			0,118		
	Tubazione:SEG-TUB-PEAD - AN 2 - DN110 - 2wLG0SMyLCeg5YvIzeaHyn 0.186217179867847*1.3			0,242			0,242		
	Tubazione:SEG-TUB-PEAD - AN 2 - DN110 - 2wLG0SMyLCeg5YvIzeaHy6 0.411244703877296*1.3			0,535			0,535		
	Tubazione:SEG-TUB-PEAD - AN 2 - DN110 - 22$MMIxgPEEBI6rrhEalVU 0.764843755042384*1.3			0,994			0,994		
	Tubazione:SEG-TUB-PEAD - AN 2 - DN110 - 3AWpk0qKv5kAH0yqE_6mdJ 0.104340822220868*1.3			0,136			0,136		
	Tubazione:SEG-TUB-PEAD - AO 4 - DN110 - 2iylIbcC90qBW4FmBK2tC2 0.1639442715173*1.3			0,213			0,213		
	Tubazione:SEG-TUB-PEAD - AO 4 - DN110 - 2iylIbcC90qBW4FmBK2tJR 0.153633249763807*1.3			0,200			0,200		
	Tubazione:SEG-TUB-PEAD - AO 4 - DN110 - 2iylIbcC90qBW4FmBK2tHE 0.68169433376401*1.3			0,886			0,886		
	Tubazione:SEG-TUB-PEAD - AO 4 - DN110 - 2iylIbcC90qBW4FmBK2sa3 0.138851727016266*1.3			0,181			0,181		
	Tubazione:SEG-TUB-PEAD - AO 4 - DN110 - 2iylIbcC90qBW4FmBK2saF 0.571443526323384*1.3			0,743			0,743		
	Tubazione:SEG-TUB-PEAD - AO 5 - DN110 - 2iylIbcC90qBW4FmBK2s_e 49.0627921339017*1.3			63,782			63,782		
	Tubazione:SEG-TUB-PEAD - AO 1 - DN110 - 2iylIbcC90qBW4FmBK2sz_ 0.6653900283245*1.3			0,865			0,865		
	Tubazione:SEG-TUB-PEAD - VN 7 - DN110 - 3hQvfFp810lgsUvJ5louLd			0,052			0,052		
	A RIPORTARE IMPIANTI MECCANICI								**6 312,23**
	A RIPORTARE COMMERCIO & MAGAZZINI								**1 169 712,51**
	A RIPORTARE TERMINAL PARTENZE								***42 137 109,7***
	A RIPORTARE								42 390 566,33

COMPUTO METRICO ESTIMATIVO

L1 - TERMINAL

01 - TERMINAL PARTENZE

003 - COMMERCIO & MAGAZZINI

MEC - IMPIANTI MECCANICI

N. ARTICOLO	INDICAZIONE DEI LAVORI E DELLE PROVVISTE	U.M.	DIMENSIONI				QUANTITA'	PREZZO	IMPORTO
			SIMILI	LUNG.	LARG.	ALT.			
	RIPORTO								42 390 566,33
	0.040200164578756*1.3								
	Tubazione:SEG-TUB-PEAD - VN 7 - DN110 - 3hQvfFp810lgsUvJ5louJg 5.305*1.3			6,897			6,897		
	Tubazione:SEG-TUB-PEAD - VN 1 - DN110 - 3hQvfFp810lgsUvJ5louGv 0.00499995491563078*1.3			0,006			0,006		
	Tubazione:SEG-TUB-PEAD - AO 2 - DN110 - 1BcYbr$Vj6qwLLwUpTP_Tr 0.138850751989165*1.3			0,181			0,181		
	Tubazione:SEG-TUB-PEAD - VN 1 - DN110 - 2uH75zbwz33wiNAgtB5_tz 5.39999999626747*1.3			7,020			7,020		
	Totale	m					87,158	36,03833	3 141,03
6780 CAL25_06.I20.005.008	Tubi per rete di scarico in polietilene ad alta densità PEHD : Ø 125 mm.								
	Tubazione:SEG-TUB-PEAD - AN 2 - DN125 - 3iRtBNYpvAhh_sgfG8nDT9 0.178193058248678*1.3			0,232			0,232		
	Tubazione:SEG-TUB-PEAD - AN 2 - DN125 - 35zKP_YBTCI8yBbsZrboxe 0.667332029401394*1.3			0,868			0,868		
	Tubazione:SEG-TUB-PEAD - AN 2 - DN125 - 10GgjhCNT8LeAumOqXle_B 0.655190957357481*1.3			0,852			0,852		
	Tubazione:SEG-TUB-PEAD - AN 2 - DN125 - 0$BV3hWq54BfY0fv1wm_Tt 0.74483319486495*1.3			0,968			0,968		
	Tubazione:SEG-TUB-PEAD - AN 2 - DN125 - 2wLG0SMyLCeg5YvIzeaHp5 0.0531830128029914*1.3			0,069			0,069		
	Tubazione:SEG-TUB-PEAD - AN 2 - DN125 - 2wLG0SMyLCeg5YvIzeaHyW 0.17399958367788*1.3			0,226			0,226		
	Tubazione:SEG-TUB-PEAD - AN 2 - DN125 - 2wLG0SMyLCeg5YvIzeaHyq 0.697332030535675*1.3			0,907			0,907		
	Tubazione:SEG-TUB-PEAD - AN 2 - DN125 - 2wLG0SMyLCeg5YvIzeaHyA 0.629832029617746*1.3			0,819			0,819		
	Tubazione:SEG-TUB-PEAD - AN 2 - DN125 - 2wLG0SMyLCeg5YvIzeaHy0 0.744833198625889*1.3			0,968			0,968		
	A RIPORTARE IMPIANTI MECCANICI								**9 453,26**
	A RIPORTARE COMMERCIO & MAGAZZINI								**1 172 853,54**
	A RIPORTARE TERMINAL PARTENZE								***42 140 250,7***
	A RIPORTARE								42 393 707,36

COMPUTO METRICO ESTIMATIVO

L1 - TERMINAL

01 - TERMINAL PARTENZE

003 - COMMERCIO & MAGAZZINI

MEC - IMPIANTI MECCANICI

N. ARTICOLO	INDICAZIONE DEI LAVORI E DELLE PROVVISTE	U.M.	DIMENSIONI				QUANTITA'	PREZZO	IMPORTO
			SIMILI	LUNG.	LARG.	ALT.			
	RIPORTO								42 393 707,36
	Tubazione:SEG-TUB-PEAD - AN 2 - DN125 - 11bXvMep53tvOLLNsf194a 3.93270390278944*1.3			5,113			5,113		
	Tubazione:SEG-TUB-PEAD - AN 2 - DN125 - 3rI2nsUrb1pBLI6Pmxy2je 0.00916546840775858*1.3			0,012			0,012		
	Totale	m					11,034	39,66706	437,69
6810 NP.DEI.015011i	Tubo in polietilene alta densità, conforme alla norma UNI EN 1519, per impianti di scarico ∅160 mm								
	Tubazione:SEG-TUB-PEAD - AN 2 - DN160 - 3rI2nsUrb1pBLI6Pmxy2p9 11.799495417038*1.3			15,339			15,339		
	Tubazione:SEG-TUB-PEAD - AO 4 - DN160 - 2iylIbcC90qBW4FmBK2sca 1.26866813985666*1.3			1,649			1,649		
	Tubazione:SEG-TUB-PEAD - AO 2 - DN160 - 1BcYbr$Vj6qwLLwUpTP_Tl 2.50188109589353*1.3			3,252			3,252		
	Tubazione:SEG-TUB-PEAD - AO 4 - DN160 - 2_S1fiGy17K9Kz6t4lYWN9 7.76299914227687*1.3			10,092			10,092		
	Totale	m					30,332	62,60000	1 898,78
76820 CAL25_06.I08.006.006	Microschematura idrica per apparecchio sanitario in tubo multistrato PN 10 Ø 16, spessore 2,25 mm, (distribuzione a ragno) interna ai locali servizi igienici per l'adduzione dell'acqua fredda e calda dai collettori di distribuzione a quelli dei singo								
	TER-SAN-SanitarioGenerico:TER-SAN-Lavabo - 3v5TP0HNjB0BYkgNCLTCDE 1		1,000				1,000		
	TER-SAN-SanitarioGenerico:TER-SAN-Lavabo - 3v5TP0HNjB0BYkgNCLTFZe 1		1,000				1,000		
	TER-SAN-SanitarioGenerico:TER-SAN-Lavabo - 3v5TP0HNjB0BYkgNCLTFYM 1		1,000				1,000		
	TER-SAN-SanitarioGenerico:TER-SAN-Lavabo - 3v5TP0HNjB0BYkgNCLTFcw 1		1,000				1,000		
	TER-SAN-SanitarioGenerico:TER-SAN-Lavabo - 3v5TP0HNjB0BYkgNCLTFcu 1		1,000				1,000		
	TER-SAN-SanitarioGenerico:TER-SAN-Lavabo - 3v5TP0HNjB0BYkgNCLTFc5 1		1,000				1,000		
	TER-SAN-SanitarioGenerico:TER-SAN-Lavabo - 3v5TP0HNjB0BYkgNCLTFc3 1		1,000				1,000		
	TER-SAN-SanitarioGenerico:TER-SAN-Lavabo - 3v5TP0HNjB0BYkgNCLTFbg 1		1,000				1,000		
	TER-SAN-SanitarioGenerico:TER-SAN-Lavabo - 3v5TP0HNjB0BYkgNCLTFbe 1		1,000				1,000		
	A RIPORTARE IMPIANTI MECCANICI								**11 789,73**
	A RIPORTARE COMMERCIO & MAGAZZINI								**1 175 190,01**
	A RIPORTARE TERMINAL PARTENZE								***42 142 587,2***
	A RIPORTARE								42 396 043,83

COMPUTO METRICO ESTIMATIVO

L1 - TERMINAL

01 - TERMINAL PARTENZE

003 - COMMERCIO & MAGAZZINI

MEC - IMPIANTI MECCANICI

N. ARTICOLO	INDICAZIONE DEI LAVORI E DELLE PROVVISTE	U.M.	DIMENSIONI				QUANTITA'	PREZZO	IMPORTO
			SIMILI	LUNG.	LARG.	ALT.			
	RIPORTO								42 396 043,83
	TER-SAN-SanitarioGenerico:TER-SAN-Lavabo - 3v5TP0HNjB0BYkgNCLTFxM 1		1,000				1,000		
	Totale	cad					10,000	98,51511	985,15
76860 CAL25_06.I08.006.003	Microschematura idrica per vaso wc in tubo multistrato PN 10 Ø 16, spessore 2,25 mm, (distribuzione a ragno) interna ai locali servizi igienici per l'adduzione dell'acqua fredda dai collettori di distribuzione a quelli dei singoli apparecchi, compres								
	TER-SAN-SanitarioGenerico:TER-SAN-WcH - 3iRtBNYpvAhh_sgfG8nI9c 1		1,000				1,000		
	TER-SAN-SanitarioGenerico:TER-SAN-WcH - 3iRtBNYpvAhh_sgfG8nDV5 1		1,000				1,000		
	TER-SAN-SanitarioGenerico:TER-SAN-WcH - 3iRtBNYpvAhh_sgfG8nDOr 1		1,000				1,000		
	TER-SAN-SanitarioGenerico:TER-SAN-WcH - 3iRtBNYpvAhh_sgfG8nDOb 1		1,000				1,000		
	TER-SAN-SanitarioGenerico:TER-SAN-WcH - 2wLG0SMyLCeg5YvIzeaHzH 1		1,000				1,000		
	TER-SAN-SanitarioGenerico:TER-SAN-WcH - 2wLG0SMyLCeg5YvIzeaHyh 1		1,000				1,000		
	TER-SAN-SanitarioGenerico:TER-SAN-WcH - 2wLG0SMyLCeg5YvIzeaHya 1		1,000				1,000		
	TER-SAN-SanitarioGenerico:TER-SAN-WcH - 2wLG0SMyLCeg5YvIzeaHyv 1		1,000				1,000		
	TER-SAN-SanitarioGenerico:TER-SAN-WcH - 2wLG0SMyLCeg5YvIzeaHy_ 1		1,000				1,000		
	TER-SAN-SanitarioGenerico:TER-SAN-WcH - 3v5TP0HNjB0BYkgNCLTFVW 1		1,000				1,000		
	Totale	cad					10,000	62,15063	621,51
	Totale 122 - IMPIANTO FOGNARIO Euro								**11 154,55**
	141 - IMP. CLIMATIZZAZIONE E RINNOVO ARIA								
2880 CAL25_06.I10.066.044	Valvola di ventilazione in polipropilene per ripresa aria ambiente per diffusore circolare del diametro di 150 mm								
	CFL-AIR-ValvolaVentilazioneRipresa:CFL-AIR-ValvolaVentilazioneRipresa_150mm - 26OJyC00T4ggoAScLfvEwa 1		1,000				1,000		
	CFL-AIR-ValvolaVentilazioneRipresa:CFL-AIR-ValvolaVentilazioneRipresa_150mm - 26OJyC00T4ggoAScLfvEvV 1		1,000				1,000		
	A RIPORTARE IMPIANTI MECCANICI								**13 396,39**
	A RIPORTARE COMMERCIO & MAGAZZINI								**1 176 796,67**
	A RIPORTARE TERMINAL PARTENZE								***42 144 193,8***
	A RIPORTARE								42 397 650,49

COMPUTO METRICO ESTIMATIVO

L1 - TERMINAL

01 - TERMINAL PARTENZE

003 - COMMERCIO & MAGAZZINI

MEC - IMPIANTI MECCANICI

N. ARTICOLO	INDICAZIONE DEI LAVORI E DELLE PROVVISTE	U.M.	DIMENSIONI				QUANTITA'	PREZZO	IMPORTO
			SIMILI	LUNG.	LARG.	ALT.			
	RIPORTO								42 397 650,49
	CFL-AIR-ValvolaVentilazioneRipresa:CFL-AIR-ValvolaVentilazioneRipresa_150mm - 26OJyC00T4ggoAScLfvEvI 1		1,000				1,000		
	CFL-AIR-ValvolaVentilazioneRipresa:CFL-AIR-ValvolaVentilazioneRipresa_150mm - 26OJyC00T4ggoAScLfvEvL 1		1,000				1,000		
	CFL-AIR-ValvolaVentilazioneRipresa:CFL-AIR-ValvolaVentilazioneRipresa_150mm - 0FIChohAT8chNcm$sYmBmh 1		1,000				1,000		
	CFL-AIR-ValvolaVentilazioneRipresa:CFL-AIR-ValvolaVentilazioneRipresa_150mm - 0FIChohAT8chNcm$sYmBtH 1		1,000				1,000		
	CFL-AIR-ValvolaVentilazioneRipresa:CFL-AIR-ValvolaVentilazioneRipresa_150mm - 0FIChohAT8chNcm$sYmBtL 1		1,000				1,000		
	CFL-AIR-ValvolaVentilazioneRipresa:CFL-AIR-ValvolaVentilazioneRipresa_150mm - 0FIChohAT8chNcm$sYmBsf 1		1,000				1,000		
	CFL-AIR-ValvolaVentilazioneRipresa:CFL-AIR-ValvolaVentilazioneRipresa_150mm - 0FIChohAT8chNcm$sYmBsj 1		1,000				1,000		
	CFL-AIR-ValvolaVentilazioneRipresa:CFL-AIR-ValvolaVentilazioneRipresa_150mm - 0FIChohAT8chNcm$sYmBsm 1		1,000				1,000		
	Totale	cad					10,000	34,37511	343,75
3110 NP25.22CL.PR.C.000610.020.f	Canali spiroidali diametro = 250 mm, spessore= 0.6 mm								
	Condotto circolare:Lamiera zincata - KAP 1 - 2QEgVfwTP1ShFLNPXaihrI 0.908227394385312*1.3			1,181			1,181		
	Condotto circolare:Lamiera zincata - KAP 2 - 2e5DLwHB50c97vqCUM72pC 4.80000000000001*1.3			6,240			6,240		
	Condotto circolare:Lamiera zincata - KAP 1 - 3w8f0PhpP0cAcd36bX4193 1.89289464013788*1.3			2,461			2,461		
	Condotto circolare:Lamiera zincata - PAE 13 - 2U05Gj4df2ihuUafPxaUeH 6.86894270850416*1.3			8,930			8,930		
	Condotto circolare:Lamiera zincata - EXP 14 - 2U05Gj4df2ihuUafPxaUgn 5.9607153141189*1.3			7,749			7,749		
	A RIPORTARE IMPIANTI MECCANICI								**13 740,14**
	A RIPORTARE COMMERCIO & MAGAZZINI								**1 177 140,42**
	A RIPORTARE TERMINAL PARTENZE								***42 144 537,6***
	A RIPORTARE								42 397 994,24

COMPUTO METRICO ESTIMATIVO

L1 - TERMINAL

01 - TERMINAL PARTENZE

003 - COMMERCIO & MAGAZZINI

MEC - IMPIANTI MECCANICI

N. ARTICOLO	INDICAZIONE DEI LAVORI E DELLE PROVVISTE	U.M.	DIMENSIONI				QUANTITA'	PREZZO	IMPORTO
			SIMILI	LUNG.	LARG.	ALT.			
	RIPORTO								42 397 994,24
	Condotto circolare:Lamiera zincata - PAE 13 - 2U05Gj4df2ihuUafPxaUbm 2.17036847254791*1.3			2,821			2,821		
	Condotto circolare:Lamiera zincata - PAE 13 - 2g1hHMIaP2zg1Nvw$eP6eQ 0.311303534022204*1.3			0,405			0,405		
	Condotto circolare:Lamiera zincata - EXP 14 - 2g1hHMIaP2zg1Nvw$eP6iP 1.89289854198143*1.3			2,461			2,461		
	Condotto circolare:Lamiera zincata - EXP 14 - 3v36U2S4H7E8R5pYFZ$GRu 0.508220318642056*1.3			0,661			0,661		
	Condotto circolare:Lamiera zincata - KAP 1 - 3UymBjbvX6Xvxe3uoJqNty 6.18833505413945*1.3			8,045			8,045		
	Condotto circolare:Lamiera zincata - KAP 1 - 1HwyHBJeT0UP6_MMk5M6cD 0.096387875893428*1.3			0,125			0,125		
	Condotto circolare:Lamiera zincata - EXP 14 - 1HwyHBJeT0UP6_MMk5M6cF 0.0960670660324364*1.3			0,125			0,125		
	Condotto circolare:Lamiera zincata - PAE 13 - 2GTcsuC5P0fhlF8lPqTNBb 0.0929880484131314*1.3			0,121			0,121		
	Condotto circolare:Lamiera zincata - PAE 13 - 2GTcsuC5P0fhlF8lPqTNBK 1.18163265102659*1.3			1,536			1,536		
	Totale	m					42,861	47,28000	2 026,47
3340 CAL25_06.I01.045.002	Tubo in acciaio nero trafilato senza saldature per distribuzioni orizzontali e verticali diametro 3/4'								
	Tubazione:AcciaioNeroSaldato_Esterno - AC-A 2 - 1o78DufQf0Ygt19oVkrAjG (0.240736961674718*1.3) * (1.39)			0,313		1,390	0,435		
	Tubazione:AcciaioNeroSaldato_Esterno - AR-A 2 - 1o78DufQf0Ygt19oVkrAi$ (0.143192863291092*1.3) * (1.39)			0,186		1,390	0,259		
	Tubazione:AcciaioNeroSaldato_Esterno - AR-A 2 - 1o78DufQf0Ygt19oVkrAfn (0.108829331340994*1.3) * (1.39)			0,141		1,390	0,196		
	Tubazione:AcciaioNeroSaldato_Esterno - AC-A 2 - 1o78DufQf0Ygt19oVkrAfW (0.108829331341004*1.3) * (1.39)			0,141		1,390	0,196		
	A RIPORTARE IMPIANTI MECCANICI								**15 766,61**
	A RIPORTARE COMMERCIO & MAGAZZINI								**1 179 166,89**
	A RIPORTARE TERMINAL PARTENZE								***42 146 564,1***
	A RIPORTARE								42 400 020,71

COMPUTO METRICO ESTIMATIVO

L1 - TERMINAL

01 - TERMINAL PARTENZE

003 - COMMERCIO & MAGAZZINI

MEC - IMPIANTI MECCANICI

N. ARTICOLO	INDICAZIONE DEI LAVORI E DELLE PROVVISTE	U.M.	DIMENSIONI				QUANTITA'	PREZZO	IMPORTO
			SIMILI	LUNG.	LARG.	ALT.			
	RIPORTO								42 400 020,71
	Tubazione:AcciaioNeroSaldato_Esterno - AC-A 2 - 1o78DufQf0Ygt19oVkrAh6 (0.240736961674706*1.3) * (1.39)			0,313		1,390	0,435		
	Tubazione:AcciaioNeroSaldato_Esterno - AR-A 2 - 1o78DufQf0Ygt19oVkrAh0 (0.143192863291099*1.3) * (1.39)			0,186		1,390	0,259		
	Tubazione:AcciaioNeroSaldato_Esterno - AR-A 2 - 1o78DufQf0Ygt19oVkrAgw (0.108829331340994*1.3) * (1.39)			0,141		1,390	0,196		
	Tubazione:AcciaioNeroSaldato_Esterno - AC-A 2 - 1o78DufQf0Ygt19oVkrAgt (0.108829331341004*1.3) * (1.39)			0,141		1,390	0,196		
	Tubazione:AcciaioNeroSaldato_Esterno - AC-A 2 - 1o78DufQf0Ygt19oVkrAgG (0.0334999999998462*1.3) * (1.39)			0,044		1,390	0,061		
	Tubazione:AcciaioNeroSaldato_Esterno - AR-A 2 - 1o78DufQf0Ygt19oVkrAg1 (0.0234999999998363*1.3) * (1.39)			0,031		1,390	0,043		
	Tubazione:AcciaioNeroSaldato_Esterno - AC-A 2 - 1o78DufQf0Ygt19oVkrAZZ (0.36339238937765*1.3) * (1.39)			0,472		1,390	0,656		
	Tubazione:AcciaioNeroSaldato_Esterno - AR-A 2 - 1o78DufQf0Ygt19oVkrAZT (0.265848290993999*1.3) * (1.39)			0,346		1,390	0,481		
	Tubazione:AcciaioNeroSaldato_Esterno - AR-A 2 - 1o78DufQf0Ygt19oVkrAZN (0.108829331340994*1.3) * (1.39)			0,141		1,390	0,196		
	Tubazione:AcciaioNeroSaldato_Esterno - AC-A 2 - 1o78DufQf0Ygt19oVkrAZG (0.108829331341004*1.3) * (1.39)			0,141		1,390	0,196		
	Tubazione:AcciaioNeroSaldato_Esterno - AC-A 2 - 1o78DufQf0Ygt19oVkrBTT (0.0584999999999369*1.3) * (1.39)			0,076		1,390	0,106		
	Tubazione:AcciaioNeroSaldato_Esterno - AR-A 2 - 1o78DufQf0Ygt19oVkrBT8 (0.0584999999999694*1.3) * (1.39)			0,076		1,390	0,106		
	Totale	kg					4,017	4,25217	17,08
3530 NP25.22CL.PR.C.000620.070.a	Griglia di aspirazione in alluminio da mm 200X100								
	CFL-AIR-GrigliaEspulsioneAriaCircolare:CFL-AIR-GrigliaEspulsioneAriaCircolare_250mm - 2g1hHMIaP2zg1Nvw$eP6g6 1		1,000				1,000		
	A RIPORTARE IMPIANTI MECCANICI								**15 783,69**
	A RIPORTARE COMMERCIO & MAGAZZINI								**1 179 183,97**
	A RIPORTARE TERMINAL PARTENZE								***42 146 581,1***
	A RIPORTARE								42 400 037,79

COMPUTO METRICO ESTIMATIVO

L1 - TERMINAL

01 - TERMINAL PARTENZE

003 - COMMERCIO & MAGAZZINI

MEC - IMPIANTI MECCANICI

N. ARTICOLO	INDICAZIONE DEI LAVORI E DELLE PROVVISTE	U.M.	DIMENSIONI				QUANTITA'	PREZZO	IMPORTO
			SIMILI	LUNG.	LARG.	ALT.			
	RIPORTO								42 400 037,79
	CFL-AIR-GrigliaEspulsioneAriaCircolare:CFL-AIR-GrigliaEspulsioneAriaCircolare_250mm - 2g1hHMIaP2zg1Nvw$eP6jf 1		1,000				1,000		
	Totale	cad					2,000	30,40000	60,80
3880 NP.DEI.035112a	Ventilconvettore a cassetta installato a controsoffitto con due batterie a quattro tubi resa frigorifera 2,33 kW, resa termica 3,03 kW								
	ACE-RIS-FanCoilControsoffitto:SK 14 - 3tG4r_9Mr0GAiFVEWpOuhP 1		1,000				1,000		
	ACE-RIS-FanCoilControsoffitto:SK 14 - 3tG4r_9Mr0GAiFVEWpOv2t 1		1,000				1,000		
	ACE-RIS-FanCoilControsoffitto:SK 14 - 3tG4r_9Mr0GAiFVEWpOv7e 1		1,000				1,000		
	Totale	cad					3,000	1 467,50000	4 402,50
4960 NP.DEI.035190a	pannello spessore 20,5 ÷ 21 mm, spessore alluminio interno/esterno 80 micron								
	Isolamento condotto:PAL - 30g4AVHoH48OPGGZio1uYE 2.25147753561189*1.35			3,039			3,039		
	Isolamento condotto:PAL - 30g4AVHoH48OPGGZio1uYC 4.35886320557279*1.35			5,884			5,884		
	Isolamento condotto:PAL - 30g4AVHoH48OPGGZio1uYm 26.411950245751*1.35			35,656			35,656		
	Isolamento condotto:PAL - 1QjyLmcCDFaAHbssUGL90S 0.0107723720707583*1.35			0,015			0,015		
	Isolamento condotto:PAL - 1QjyLmcCDFaAHbssUGL90T 0.0108019393221949*1.35			0,015			0,015		
	Isolamento condotto:PAL - 1QjyLmcCDFaAHbssUGL90U 0.0849805426495354*1.35			0,115			0,115		
	Isolamento condotto:PAL - 1QjyLmcCDFaAHbssUGL91w 0.0510124591196841*1.35			0,069			0,069		
	Isolamento condotto:PAL - 1QjyLmcCDFaAHbssUGL91x 2.49878770719851*1.35			3,373			3,373		
	Isolamento condotto:PAL - 1QjyLmcCDFaAHbssUGL91p 0.47916000000026*1.35			0,647			0,647		
	Isolamento condotto:PAL - 1QjyLmcCDFaAHbssUGL91i 0.382360000000031*1.35			0,516			0,516		
	Isolamento condotto:PAL - 1QjyLmcCDFaAHbssUGL91l 0.0107723720707583*1.35			0,015			0,015		
	Isolamento condotto:PAL - 1QjyLmcCDFaAHbssUGL91e 0.0108019393221949*1.35			0,015			0,015		
	Isolamento condotto:PAL - 1QjyLmcCDFaAHbssUGL91f 0.0849805426495354*1.35			0,115			0,115		
	Isolamento condotto:PAL - 1QjyLmcCDFaAHbssUGL91g 0.0510124591196841*1.35			0,069			0,069		
	Isolamento condotto:PAL - 1QjyLmcCDFaAHbssUGL91h 2.49878770719851*1.35			3,373			3,373		
	A RIPORTARE IMPIANTI MECCANICI								**20 246,99**
	A RIPORTARE COMMERCIO & MAGAZZINI								**1 183 647,27**
	A RIPORTARE TERMINAL PARTENZE								***42 151 044,4***
	A RIPORTARE								42 404 501,09

COMPUTO METRICO ESTIMATIVO

L1 - TERMINAL

01 - TERMINAL PARTENZE

003 - COMMERCIO & MAGAZZINI

MEC - IMPIANTI MECCANICI

N. ARTICOLO	INDICAZIONE DEI LAVORI E DELLE PROVVISTE	U.M.	DIMENSIONI				QUANTITA'	PREZZO	IMPORTO
			SIMILI	LUNG.	LARG.	ALT.			
	RIPORTO								42 404 501,09
	Isolamento condotto:PAL - 1QjyLmcCDFaAHbssUGL91Z 1.16904251729384*1.35			1,578			1,578		
	Isolamento condotto:PAL - 1QjyLmcCDFaAHbssUGL91S 0.348479999999999*1.35			0,470			0,470		
	Isolamento condotto:PAL - 1QjyLmcCDFaAHbssUGL91P 4.52013232969515*1.35			6,102			6,102		
	Isolamento condotto:PAL - 1QjyLmcCDFaAHbssUGL91K 0.578872361141096*1.35			0,781			0,781		
	Isolamento condotto:PAL - 1QjyLmcCDFaAHbssUGL91N 11.2288*1.35			15,159			15,159		
	Isolamento condotto:PAL - 1QjyLmcCDFaAHbssUGL91G 3.85264000000002*1.35			5,201			5,201		
	Isolamento condotto:PAL - 1QjyLmcCDFaAHbssUGL91H 2.31858765431327*1.35			3,130			3,130		
	Isolamento condotto:PAL - 1QjyLmcCDFaAHbssUGL91I 1.95391562021259*1.35			2,638			2,638		
	Totale	m²					87,975	63,36000	5 574,10
5040 NP.DEI.035190d	pannello spessore 30 ÷ 31 mm, spessore alluminio interno 80 micron ed esterno 500 micron								
	Isolamento condotto:PAL - 1nHTEuPR9B9PRr3MZ28Hom 7.54514569542385*1.35			10,186			10,186		
	Isolamento condotto:PAL - 1nHTEuPR9B9PRr3MZ28Ho$ 15.0641061496738*1.35			20,337			20,337		
	Totale	m²					30,523	112,61000	3 437,20
5060 AP-E.ITM.023	Coibentazione per tubazioni con elastomero espanso - 13 mm, oltre DN80								
	Isolamento condotto:GuainaElastomeroFlessibile - 3ki_w6WI1EQ9fKE16F5MKQ 5.95591990646657*1.35			8,040			8,040		
	Isolamento condotto:GuainaElastomeroFlessibile - 3ki_w6WI1EQ9fKE16F5MKP 5.1684144857094*1.35			6,977			6,977		
	Isolamento condotto:GuainaElastomeroFlessibile - 0YHQOB4H5AyQyhlpWGR4bC 1.88188216710728*1.35			2,541			2,541		
	Isolamento condotto:GuainaElastomeroFlessibile - 0YHQOB4H5AyQyhlpWGR4at 0.269924935163712*1.35			0,364			0,364		
	Isolamento condotto:GuainaElastomeroFlessibile - 0YHQOB4H5AyQyhlpWGR4af 1.64129365836039*1.35			2,216			2,216		
	Isolamento condotto:GuainaElastomeroFlessibile - 0YHQOB4H5AyQyhlpWGR4aQ			0,595			0,595		
	A RIPORTARE IMPIANTI MECCANICI								**29 258,29**
	A RIPORTARE COMMERCIO & MAGAZZINI								**1 192 658,57**
	A RIPORTARE TERMINAL PARTENZE								***42 160 055,7***
	A RIPORTARE								42 413 512,39

COMPUTO METRICO ESTIMATIVO

L1 - TERMINAL

01 - TERMINAL PARTENZE

003 - COMMERCIO & MAGAZZINI

MEC - IMPIANTI MECCANICI

N. ARTICOLO	INDICAZIONE DEI LAVORI E DELLE PROVVISTE	U.M.	DIMENSIONI				QUANTITA'	PREZZO	IMPORTO
			SIMILI	LUNG.	LARG.	ALT.			
	RIPORTO								42 413 512,39
	0.440667456568461*1.35								
	Isolamento condotto:GuainaElastomeroFlessibile - 0YHQOB4H5AyQyhlpWGR4aR 0.083297790536242*1.35			0,112			0,112		
	Isolamento condotto:GuainaElastomeroFlessibile - 2GTcsuC5P0fhlF8lPqTNB8 1.02456953377512*1.35			1,383			1,383		
	Isolamento condotto:GuainaElastomeroFlessibile - 2GTcsuC5P0fhlF8lPqTN9t 0.0806280372555113*1.35			0,109			0,109		
	Totale	m²					22,337	51,22000	1 144,10
5190 AP-E.ITM.023	Coibentazione per tubazioni con elastomero espanso - 13 mm, oltre DN80								
	Isolamento tubazione:SEG-TUB-ElastomeroFlessibile - 1QjyLmcCDFaAHbssUGL8XL 0.0439893012891504*1.35			0,059			0,059		
	Isolamento tubazione:SEG-TUB-ElastomeroFlessibile - 1QjyLmcCDFaAHbssUGL8XN 0.0180077375241198*1.35			0,024			0,024		
	Isolamento tubazione:SEG-TUB-ElastomeroFlessibile - 1QjyLmcCDFaAHbssUGL8XG 0.00967985957627253*1.35			0,013			0,013		
	Isolamento tubazione:SEG-TUB-ElastomeroFlessibile - 1QjyLmcCDFaAHbssUGL8XI 0.00967985957629582*1.35			0,013			0,013		
	Isolamento tubazione:SEG-TUB-ElastomeroFlessibile - 1QjyLmcCDFaAHbssUGL8am 0.023693791606545*1.35			0,032			0,032		
	Isolamento tubazione:SEG-TUB-ElastomeroFlessibile - 1QjyLmcCDFaAHbssUGL8aj 0.0180077375241198*1.35			0,024			0,024		
	Isolamento tubazione:SEG-TUB-ElastomeroFlessibile - 1QjyLmcCDFaAHbssUGL8al 0.0236937916065462*1.35			0,032			0,032		
	Isolamento tubazione:SEG-TUB-ElastomeroFlessibile - 1QjyLmcCDFaAHbssUGL8af 0.0180077375241198*1.35			0,024			0,024		
	Isolamento tubazione:SEG-TUB-ElastomeroFlessibile - 1QjyLmcCDFaAHbssUGL8ag 0.0038884905989904*1.35			0,005			0,005		
	Isolamento tubazione:SEG-TUB-ElastomeroFlessibile - 1QjyLmcCDFaAHbssUGL8ab			0,005			0,005		
	A RIPORTARE IMPIANTI MECCANICI								**30 402,39**
	A RIPORTARE COMMERCIO & MAGAZZINI								**1 193 802,67**
	A RIPORTARE TERMINAL PARTENZE								***42 161 199,8***
	A RIPORTARE								42 414 656,49

COMPUTO METRICO ESTIMATIVO

L1 - TERMINAL

01 - TERMINAL PARTENZE

003 - COMMERCIO & MAGAZZINI

MEC - IMPIANTI MECCANICI

N. ARTICOLO	INDICAZIONE DEI LAVORI E DELLE PROVVISTE	U.M.	DIMENSIONI				QUANTITA'	PREZZO	IMPORTO
			SIMILI	LUNG.	LARG.	ALT.			
	RIPORTO								42 414 656,49
	0.00388849059898854*1.35								
	Isolamento tubazione:SEG-TUB-ElastomeroFlessibile - 1QjyLmcCDFaAHbssUGL8gh 0.0111299503883159*1.35			0,015			0,015		
	Isolamento tubazione:SEG-TUB-ElastomeroFlessibile - 1QjyLmcCDFaAHbssUGL8ga 0.00773964884392596*1.35			0,010			0,010		
	Totale	m²					0,256	51,22000	13,11
5280 AP-E.ITM.024	Coibentazione per tubazioni con elastomero espanso - 19 mm, oltre DN80								
	Isolamento tubazione:SEG-TUB-ElastomeroFlessibile - 1QjyLmcCDFaAHbssUGL983 0.0469392447304407*1.35			0,063			0,063		
	Isolamento tubazione:SEG-TUB-ElastomeroFlessibile - 1QjyLmcCDFaAHbssUGL99y 0.0125844109792066*1.35			0,017			0,017		
	Isolamento tubazione:SEG-TUB-ElastomeroFlessibile - 1QjyLmcCDFaAHbssUGL99z 0.00950300153289308*1.35			0,013			0,013		
	Isolamento tubazione:SEG-TUB-ElastomeroFlessibile - 1QjyLmcCDFaAHbssUGL9Fa 3.04957252955059*1.35			4,117			4,117		
	Isolamento tubazione:SEG-TUB-ElastomeroFlessibile - 1QjyLmcCDFaAHbssUGL9Fd 3.00359287855761*1.35			4,055			4,055		
	Isolamento tubazione:SEG-TUB-ElastomeroFlessibile - 1QjyLmcCDFaAHbssUGL9FW 0.123408140626507*1.35			0,167			0,167		
	Isolamento tubazione:SEG-TUB-ElastomeroFlessibile - 1QjyLmcCDFaAHbssUGL9FX 0.0533075462759284*1.35			0,072			0,072		
	Isolamento tubazione:SEG-TUB-ElastomeroFlessibile - 1QjyLmcCDFaAHbssUGL9FY 0.0117549825308161*1.35			0,016			0,016		
	Isolamento tubazione:SEG-TUB-ElastomeroFlessibile - 1QjyLmcCDFaAHbssUGL9FZ 0.0177820485068625*1.35			0,024			0,024		
	Isolamento tubazione:SEG-TUB-ElastomeroFlessibile - 1QjyLmcCDFaAHbssUGL9FS 0.106610785473365*1.35			0,144			0,144		
	Isolamento tubazione:SEG-TUB-ElastomeroFlessibile - 1QjyLmcCDFaAHbssUGL9FV			1,017			1,017		
	A RIPORTARE IMPIANTI MECCANICI								**30 415,50**
	A RIPORTARE COMMERCIO & MAGAZZINI								**1 193 815,78**
	A RIPORTARE TERMINAL PARTENZE								***42 161 212,9***
	A RIPORTARE								42 414 669,60

COMPUTO METRICO ESTIMATIVO

L1 - TERMINAL

01 - TERMINAL PARTENZE

003 - COMMERCIO & MAGAZZINI

MEC - IMPIANTI MECCANICI

N. ARTICOLO	INDICAZIONE DEI LAVORI E DELLE PROVVISTE	U.M.	DIMENSIONI				QUANTITA'	PREZZO	IMPORTO
			SIMILI	LUNG.	LARG.	ALT.			
	RIPORTO								42 414 669,60
	0.753225211040142*1.35								
	Isolamento tubazione:SEG-TUB-ElastomeroFlessibile - 1QjyLmcCDFaAHbssUGL9FO 0.0390858704924382*1.35			0,053			0,053		
	Isolamento tubazione:SEG-TUB-ElastomeroFlessibile - 1QjyLmcCDFaAHbssUGL9FP 0.00581235372126806*1.35			0,008			0,008		
	Isolamento tubazione:SEG-TUB-ElastomeroFlessibile - 1QjyLmcCDFaAHbssUGL9FQ 0.00950300153289148*1.35			0,013			0,013		
	Isolamento tubazione:SEG-TUB-ElastomeroFlessibile - 1QjyLmcCDFaAHbssUGL9FR 0.736427855886953*1.35			0,994			0,994		
	Isolamento tubazione:SEG-TUB-ElastomeroFlessibile - 1QjyLmcCDFaAHbssUGL9FM 0.162668766483818*1.35			0,220			0,220		
	Isolamento tubazione:SEG-TUB-ElastomeroFlessibile - 1QjyLmcCDFaAHbssUGL9FN 0.0390858704924324*1.35			0,053			0,053		
	Isolamento tubazione:SEG-TUB-ElastomeroFlessibile - 1QjyLmcCDFaAHbssUGL9FG 0.00581235372126806*1.35			0,008			0,008		
	Isolamento tubazione:SEG-TUB-ElastomeroFlessibile - 1QjyLmcCDFaAHbssUGL9FH 0.00950300153289873*1.35			0,013			0,013		
	Isolamento tubazione:SEG-TUB-ElastomeroFlessibile - 1QjyLmcCDFaAHbssUGL9FI 0.179466121636852*1.35			0,242			0,242		
	Isolamento tubazione:SEG-TUB-ElastomeroFlessibile - 1QjyLmcCDFaAHbssUGL9FD 0.152578270789221*1.35			0,206			0,206		
	Isolamento tubazione:SEG-TUB-ElastomeroFlessibile - 1QjyLmcCDFaAHbssUGL9F9 0.152578270789219*1.35			0,206			0,206		
	Isolamento tubazione:SEG-TUB-ElastomeroFlessibile - 1QjyLmcCDFaAHbssUGL9F5 0.0982311463048535*1.35			0,133			0,133		
	Isolamento tubazione:SEG-TUB-ElastomeroFlessibile - 1QjyLmcCDFaAHbssUGL9F7 0.0124375733283879*1.35			0,017			0,017		
	Isolamento tubazione:SEG-TUB-ElastomeroFlessibile - 1QjyLmcCDFaAHbssUGL9F1 0.0982311463048517*1.35			0,133			0,133		
	Isolamento tubazione:SEG-TUB-ElastomeroFlessibile - 1QjyLmcCDFaAHbssUGL9F3			0,062			0,062		
	A RIPORTARE IMPIANTI MECCANICI								**30 415,50**
	A RIPORTARE COMMERCIO & MAGAZZINI								**1 193 815,78**
	A RIPORTARE TERMINAL PARTENZE								***42 161 212,9***
	A RIPORTARE								42 414 669,60

COMPUTO METRICO ESTIMATIVO

L1 - TERMINAL

01 - TERMINAL PARTENZE

003 - COMMERCIO & MAGAZZINI

MEC - IMPIANTI MECCANICI

N. ARTICOLO	INDICAZIONE DEI LAVORI E DELLE PROVVISTE	U.M.	DIMENSIONI				QUANTITA'	PREZZO	IMPORTO
			SIMILI	LUNG.	LARG.	ALT.			
	RIPORTO								42 414 669,60
	0.0460322836348444*1.35								
	Isolamento tubazione:SEG-TUB-ElastomeroFlessibile - 1QjyLmcCDFaAHbssUGL9G_ 0.100059647477016*1.35			0,135			0,135		
	Isolamento tubazione:SEG-TUB-ElastomeroFlessibile - 1QjyLmcCDFaAHbssUGL9Gu 0.357842218344525*1.35			0,483			0,483		
	Isolamento tubazione:SEG-TUB-ElastomeroFlessibile - 1QjyLmcCDFaAHbssUGL9Gw 0.10005964747702*1.35			0,135			0,135		
	Isolamento tubazione:SEG-TUB-ElastomeroFlessibile - 1QjyLmcCDFaAHbssUGL9Gq 0.374639573497724*1.35			0,506			0,506		
	Isolamento tubazione:SEG-TUB-ElastomeroFlessibile - 1QjyLmcCDFaAHbssUGL9Gn 0.517994838989265*1.35			0,699			0,699		
	Isolamento tubazione:SEG-TUB-ElastomeroFlessibile - 1QjyLmcCDFaAHbssUGL9Go 0.534792194142479*1.35			0,722			0,722		
	Isolamento tubazione:SEG-TUB-ElastomeroFlessibile - 1QjyLmcCDFaAHbssUGL9Gp 0.0564803695403324*1.35			0,076			0,076		
	Isolamento tubazione:SEG-TUB-ElastomeroFlessibile - 1QjyLmcCDFaAHbssUGL9Gk 0.0564803695403302*1.35			0,076			0,076		
	Isolamento tubazione:SEG-TUB-ElastomeroFlessibile - 1QjyLmcCDFaAHbssUGL9M7 0.0391572065734892*1.35			0,053			0,053		
	Isolamento tubazione:SEG-TUB-ElastomeroFlessibile - 1QjyLmcCDFaAHbssUGL9M0 0.0239972825195898*1.35			0,032			0,032		
	Isolamento tubazione:SEG-TUB-ElastomeroFlessibile - 1QjyLmcCDFaAHbssUGL9M3 0.161673299866116*1.35			0,218			0,218		
	Isolamento tubazione:SEG-TUB-ElastomeroFlessibile - 1QjyLmcCDFaAHbssUGL9Ny 0.192472086950388*1.35			0,260			0,260		
	Isolamento tubazione:SEG-TUB-ElastomeroFlessibile - 1QjyLmcCDFaAHbssUGL9Nn 0.0263138144844273*1.35			0,036			0,036		
	Isolamento tubazione:SEG-TUB-ElastomeroFlessibile - 1QjyLmcCDFaAHbssUGL9No 0.0109718715265421*1.35			0,015			0,015		
	Isolamento tubazione:SEG-TUB-ElastomeroFlessibile - 1QjyLmcCDFaAHbssUGL9Np			0,301			0,301		
	A RIPORTARE IMPIANTI MECCANICI								**30 415,50**
	A RIPORTARE COMMERCIO & MAGAZZINI								**1 193 815,78**
	A RIPORTARE TERMINAL PARTENZE								***42 161 212,9***
	A RIPORTARE								42 414 669,60

COMPUTO METRICO ESTIMATIVO

L1 - TERMINAL

01 - TERMINAL PARTENZE

003 - COMMERCIO & MAGAZZINI

MEC - IMPIANTI MECCANICI

N. ARTICOLO	INDICAZIONE DEI LAVORI E DELLE PROVVISTE	U.M.	DIMENSIONI				QUANTITA'	PREZZO	IMPORTO
			SIMILI	LUNG.	LARG.	ALT.			
	RIPORTO								42 414 669,60
	0.222745685164383*1.35								
	Isolamento tubazione:SEG-TUB-ElastomeroFlessibile - 1QjyLmcCDFaAHbssUGL9Ni 0.187726120342659*1.35			0,253			0,253		
	Isolamento tubazione:SEG-TUB-ElastomeroFlessibile - 1QjyLmcCDFaAHbssUGL9Nj 0.416036549352108*1.35			0,562			0,562		
	Isolamento tubazione:SEG-TUB-ElastomeroFlessibile - 1QjyLmcCDFaAHbssUGL9Nk 0.0289512685593391*1.35			0,039			0,039		
	Isolamento tubazione:SEG-TUB-ElastomeroFlessibile - 1QjyLmcCDFaAHbssUGL9Ne 0.198369300069359*1.35			0,268			0,268		
	Isolamento tubazione:SEG-TUB-ElastomeroFlessibile - 1QjyLmcCDFaAHbssUGL9Nf 0.0289512685593347*1.35			0,039			0,039		
	Isolamento tubazione:SEG-TUB-ElastomeroFlessibile - 1QjyLmcCDFaAHbssUGL9Nh 0.151206681641266*1.35			0,204			0,204		
	Isolamento tubazione:SEG-TUB-ElastomeroFlessibile - 1QjyLmcCDFaAHbssUGL9Nb 0.470352416579941*1.35			0,635			0,635		
	Isolamento tubazione:SEG-TUB-ElastomeroFlessibile - 1QjyLmcCDFaAHbssUGL9Nc 0.523748691848366*1.35			0,707			0,707		
	Isolamento tubazione:SEG-TUB-ElastomeroFlessibile - 1QjyLmcCDFaAHbssUGL9NW 0.523748691848378*1.35			0,707			0,707		
	Isolamento tubazione:SEG-TUB-ElastomeroFlessibile - 1QjyLmcCDFaAHbssUGL9NY 0.524214715702607*1.35			0,708			0,708		
	Isolamento tubazione:SEG-TUB-ElastomeroFlessibile - 1QjyLmcCDFaAHbssUGL9NS 0.0592288393775581*1.35			0,080			0,080		
	Isolamento tubazione:SEG-TUB-ElastomeroFlessibile - 1QjyLmcCDFaAHbssUGL9NU 0.524214715702579*1.35			0,708			0,708		
	Isolamento tubazione:SEG-TUB-ElastomeroFlessibile - 1QjyLmcCDFaAHbssUGL9NP 0.0363401490016268*1.35			0,049			0,049		
	Isolamento tubazione:SEG-TUB-ElastomeroFlessibile - 1QjyLmcCDFaAHbssUGL9NQ 0.0190976789093132*1.35			0,026			0,026		
	Isolamento tubazione:SEG-TUB-ElastomeroFlessibile - 1QjyLmcCDFaAHbssUGL9N6			1,246			1,246		
	A RIPORTARE IMPIANTI MECCANICI								**30 415,50**
	A RIPORTARE COMMERCIO & MAGAZZINI								**1 193 815,78**
	A RIPORTARE TERMINAL PARTENZE								***42 161 212,9***
	A RIPORTARE								42 414 669,60

COMPUTO METRICO ESTIMATIVO

L1 - TERMINAL

01 - TERMINAL PARTENZE

003 - COMMERCIO & MAGAZZINI

MEC - IMPIANTI MECCANICI

N. ARTICOLO	INDICAZIONE DEI LAVORI E DELLE PROVVISTE	U.M.	DIMENSIONI				QUANTITA'	PREZZO	IMPORTO
			SIMILI	LUNG.	LARG.	ALT.			
	RIPORTO								42 414 669,60
	0.922660610589706*1.35								
	Isolamento tubazione:SEG-TUB-ElastomeroFlessibile - 1QjyLmcCDFaAHbssUGL9N7 0.899862153979784*1.35			1,215			1,215		
	Isolamento tubazione:SEG-TUB-ElastomeroFlessibile - 1QjyLmcCDFaAHbssUGL9OY 0.014980797126205*1.35			0,020			0,020		
	Isolamento tubazione:SEG-TUB-ElastomeroFlessibile - 1QjyLmcCDFaAHbssUGL9Q9 0.115427492273134*1.35			0,156			0,156		
	Isolamento tubazione:SEG-TUB-ElastomeroFlessibile - 1QjyLmcCDFaAHbssUGL9Ss 0.0177920403759865*1.35			0,024			0,024		
	Isolamento tubazione:SEG-TUB-ElastomeroFlessibile - 1QjyLmcCDFaAHbssUGL9SX 0.0293330502484545*1.35			0,040			0,040		
	Isolamento tubazione:SEG-TUB-ElastomeroFlessibile - 1QjyLmcCDFaAHbssUGL9S0 0.0219330296941196*1.35			0,030			0,030		
	Isolamento tubazione:SEG-TUB-ElastomeroFlessibile - 1QjyLmcCDFaAHbssUGL9S1 0.0400428909420122*1.35			0,054			0,054		
	Isolamento tubazione:SEG-TUB-ElastomeroFlessibile - 1QjyLmcCDFaAHbssUGL9To 0.011167746677136*1.35			0,015			0,015		
	Isolamento tubazione:SEG-TUB-ElastomeroFlessibile - 1QjyLmcCDFaAHbssUGL9U5 0.0389259755824038*1.35			0,053			0,053		
	Isolamento tubazione:SEG-TUB-ElastomeroFlessibile - 1QjyLmcCDFaAHbssUGL9U6 0.0219056013001865*1.35			0,030			0,030		
	Isolamento tubazione:SEG-TUB-ElastomeroFlessibile - 1QjyLmcCDFaAHbssUGL9U0 0.289658188448092*1.35			0,391			0,391		
	Isolamento tubazione:SEG-TUB-ElastomeroFlessibile - 1QjyLmcCDFaAHbssUGL9U1 0.246060714558428*1.35			0,332			0,332		
	Isolamento tubazione:SEG-TUB-ElastomeroFlessibile - 1QjyLmcCDFaAHbssUGL8X5 0.0738292677704754*1.35			0,100			0,100		
	Isolamento tubazione:SEG-TUB-ElastomeroFlessibile - 1QjyLmcCDFaAHbssUGL8X6 0.0221105066581533*1.35			0,030			0,030		
	Isolamento tubazione:SEG-TUB-ElastomeroFlessibile - 1QjyLmcCDFaAHbssUGL8X0			0,016			0,016		
	A RIPORTARE IMPIANTI MECCANICI								**30 415,50**
	A RIPORTARE COMMERCIO & MAGAZZINI								**1 193 815,78**
	A RIPORTARE TERMINAL PARTENZE								***42 161 212,9***
	A RIPORTARE								42 414 669,60

COMPUTO METRICO ESTIMATIVO

L1 - TERMINAL

01 - TERMINAL PARTENZE

003 - COMMERCIO & MAGAZZINI

MEC - IMPIANTI MECCANICI

N. ARTICOLO	INDICAZIONE DEI LAVORI E DELLE PROVVISTE	U.M.	DIMENSIONI				QUANTITA'	PREZZO	IMPORTO
			SIMILI	LUNG.	LARG.	ALT.			
	RIPORTO								42 414 669,60
	0.0118852576190751*1.35								
	Isolamento tubazione:SEG-TUB-ElastomeroFlessibile - 1QjyLmcCDFaAHbssUGL8X3 0.0118852576190848*1.35			0,016			0,016		
	Isolamento tubazione:SEG-TUB-ElastomeroFlessibile - 1QjyLmcCDFaAHbssUGL8Zh 0.0489097574007326*1.35			0,066			0,066		
	Isolamento tubazione:SEG-TUB-ElastomeroFlessibile - 1QjyLmcCDFaAHbssUGL8Zd 0.0221105066581533*1.35			0,030			0,030		
	Isolamento tubazione:SEG-TUB-ElastomeroFlessibile - 1QjyLmcCDFaAHbssUGL8ZU 0.0489097574007301*1.35			0,066			0,066		
	Isolamento tubazione:SEG-TUB-ElastomeroFlessibile - 1QjyLmcCDFaAHbssUGL8ZV 0.0221105066581533*1.35			0,030			0,030		
	Isolamento tubazione:SEG-TUB-ElastomeroFlessibile - 1QjyLmcCDFaAHbssUGL8ZP 0.00680608769637074*1.35			0,009			0,009		
	Isolamento tubazione:SEG-TUB-ElastomeroFlessibile - 1QjyLmcCDFaAHbssUGL8ZL 0.00680608769637508*1.35			0,009			0,009		
	Isolamento tubazione:SEG-TUB-ElastomeroFlessibile - 1QjyLmcCDFaAHbssUGL8bH 0.0236669079425751*1.35			0,032			0,032		
	Isolamento tubazione:SEG-TUB-ElastomeroFlessibile - 1QjyLmcCDFaAHbssUGL8c_ 0.392444044778035*1.35			0,530			0,530		
	Isolamento tubazione:SEG-TUB-ElastomeroFlessibile - 1QjyLmcCDFaAHbssUGL8c$ 0.017117656294532*1.35			0,023			0,023		
	Isolamento tubazione:SEG-TUB-ElastomeroFlessibile - 1QjyLmcCDFaAHbssUGL8cu 0.343041241990137*1.35			0,463			0,463		
	Isolamento tubazione:SEG-TUB-ElastomeroFlessibile - 1QjyLmcCDFaAHbssUGL8cv 0.0343115204239729*1.35			0,046			0,046		
	Isolamento tubazione:SEG-TUB-ElastomeroFlessibile - 1QjyLmcCDFaAHbssUGL8cq 0.0343115203618099*1.35			0,046			0,046		
	Isolamento tubazione:SEG-TUB-ElastomeroFlessibile - 1QjyLmcCDFaAHbssUGL8cm 0.0236669079425751*1.35			0,032			0,032		
	Isolamento tubazione:SEG-TUB-ElastomeroFlessibile - 1QjyLmcCDFaAHbssUGL8cn			0,530			0,530		
	A RIPORTARE IMPIANTI MECCANICI								**30 415,50**
	A RIPORTARE COMMERCIO & MAGAZZINI								**1 193 815,78**
	A RIPORTARE TERMINAL PARTENZE								***42 161 212,9***
	A RIPORTARE								42 414 669,60

COMPUTO METRICO ESTIMATIVO

L1 - TERMINAL

01 - TERMINAL PARTENZE

003 - COMMERCIO & MAGAZZINI

MEC - IMPIANTI MECCANICI

N. ARTICOLO	INDICAZIONE DEI LAVORI E DELLE PROVVISTE	U.M.	DIMENSIONI				QUANTITA'	PREZZO	IMPORTO
			SIMILI	LUNG.	LARG.	ALT.			
	RIPORTO								42 414 669,60
	0.392444044777788*1.35								
	Isolamento tubazione:SEG-TUB-ElastomeroFlessibile - 1QjyLmcCDFaAHbssUGL8co 0.017117656294532*1.35			0,023			0,023		
	Isolamento tubazione:SEG-TUB-ElastomeroFlessibile - 1QjyLmcCDFaAHbssUGL8cp 0.343041241989929*1.35			0,463			0,463		
	Isolamento tubazione:SEG-TUB-ElastomeroFlessibile - 1QjyLmcCDFaAHbssUGL8ci 0.0310595949742262*1.35			0,042			0,042		
	Isolamento tubazione:SEG-TUB-ElastomeroFlessibile - 1QjyLmcCDFaAHbssUGL8ce 0.031059595036389*1.35			0,042			0,042		
	Isolamento tubazione:SEG-TUB-ElastomeroFlessibile - 1QjyLmcCDFaAHbssUGL8d$ 3.04271498848934*1.35			4,108			4,108		
	Isolamento tubazione:SEG-TUB-ElastomeroFlessibile - 1QjyLmcCDFaAHbssUGL8dq 3.05075316096406*1.35			4,119			4,119		
	Totale	m²					35,275	64,76000	2 284,41
5410 AP-E.ITM.025	Coibentazione per tubazioni con elastomero espanso - 25 mm, oltre DN80								
	Isolamento tubazione:SEG-TUB-ElastomeroFlessibile - 1QjyLmcCDFaAHbssUGL9Iq 0.0296298976107116*1.35			0,040			0,040		
	Isolamento tubazione:SEG-TUB-ElastomeroFlessibile - 1QjyLmcCDFaAHbssUGL9Ir 0.318060469443692*1.35			0,429			0,429		
	Isolamento tubazione:SEG-TUB-ElastomeroFlessibile - 1QjyLmcCDFaAHbssUGL9Is 0.26817174690002*1.35			0,362			0,362		
	Isolamento tubazione:SEG-TUB-ElastomeroFlessibile - 1QjyLmcCDFaAHbssUGL9It 0.0238390627042365*1.35			0,032			0,032		
	Isolamento tubazione:SEG-TUB-ElastomeroFlessibile - 1QjyLmcCDFaAHbssUGL9Im 0.0394105928867805*1.35			0,053			0,053		
	Isolamento tubazione:SEG-TUB-ElastomeroFlessibile - 1QjyLmcCDFaAHbssUGL9Ip 0.0394105928861752*1.35			0,053			0,053		
	Isolamento tubazione:SEG-TUB-ElastomeroFlessibile - 1QjyLmcCDFaAHbssUGL9Ie			0,040			0,040		
	A RIPORTARE IMPIANTI MECCANICI								**32 699,91**
	A RIPORTARE COMMERCIO & MAGAZZINI								**1 196 100,19**
	A RIPORTARE TERMINAL PARTENZE								***42 163 497,4***
	A RIPORTARE								42 416 954,01

COMPUTO METRICO ESTIMATIVO

L1 - TERMINAL

01 - TERMINAL PARTENZE

003 - COMMERCIO & MAGAZZINI

MEC - IMPIANTI MECCANICI

N. ARTICOLO	INDICAZIONE DEI LAVORI E DELLE PROVVISTE	U.M.	DIMENSIONI				QUANTITA'	PREZZO	IMPORTO
			SIMILI	LUNG.	LARG.	ALT.			
	RIPORTO								42 416 954,01
	0.0296298976107116*1.35								
	Isolamento tubazione:SEG-TUB-ElastomeroFlessibile - 1QjyLmcCDFaAHbssUGL9If 0.318060469443651*1.35			0,429			0,429		
	Isolamento tubazione:SEG-TUB-ElastomeroFlessibile - 1QjyLmcCDFaAHbssUGL9Ig 0.268171746899999*1.35			0,362			0,362		
	Isolamento tubazione:SEG-TUB-ElastomeroFlessibile - 1QjyLmcCDFaAHbssUGL9Ih 0.0238390627042365*1.35			0,032			0,032		
	Isolamento tubazione:SEG-TUB-ElastomeroFlessibile - 1QjyLmcCDFaAHbssUGL9Ia 0.0394105928867805*1.35			0,053			0,053		
	Isolamento tubazione:SEG-TUB-ElastomeroFlessibile - 1QjyLmcCDFaAHbssUGL9IW 0.0394105928861752*1.35			0,053			0,053		
	Totale	m²					1,938	78,57000	152,27
5830 CAL25_06.I10.054.009	DN 150 isolato termicamente compreso le fascette per il fissaggio								
	Condotto flessibile circolare:Flessibile - Circolare - Diam. 200 mm - 26OJyC00T4ggoAScLfvEvQ 0.440439267580107*1.3			0,573			0,573		
	Condotto flessibile circolare:Flessibile - Circolare - Diam. 200 mm - 26OJyC00T4ggoAScLfvEvT 0.440439267607136*1.3			0,573			0,573		
	Condotto flessibile circolare:Flessibile - Circolare - Diam. 200 mm - 26OJyC00T4ggoAScLfvEvG 0.440439267607155*1.3			0,573			0,573		
	Condotto flessibile circolare:Flessibile - Circolare - Diam. 200 mm - 26OJyC00T4ggoAScLfvEvB 0.440439267580102*1.3			0,573			0,573		
	Condotto flessibile circolare:Flessibile - Circolare - Diam. 200 mm - 0FIChohAT8chNcm$sYmBmn 0.548346553446271*1.3			0,713			0,713		
	Condotto flessibile circolare:Flessibile - Circolare - Diam. 200 mm - 0FIChohAT8chNcm$sYmBtM 0.440439267580113*1.3			0,573			0,573		
	Condotto flessibile circolare:Flessibile - Circolare - Diam. 200 mm - 0FIChohAT8chNcm$sYmBsh 0.440439267607146*1.3			0,573			0,573		
	Condotto flessibile circolare:Flessibile - Circolare - Diam. 200 mm -			0,573			0,573		
	A RIPORTARE IMPIANTI MECCANICI								**32 852,18**
	A RIPORTARE COMMERCIO & MAGAZZINI								**1 196 252,46**
	A RIPORTARE TERMINAL PARTENZE								***42 163 649,6***
	A RIPORTARE								42 417 106,28

COMPUTO METRICO ESTIMATIVO

L1 - TERMINAL

01 - TERMINAL PARTENZE

003 - COMMERCIO & MAGAZZINI

MEC - IMPIANTI MECCANICI

N. ARTICOLO	INDICAZIONE DEI LAVORI E DELLE PROVVISTE	U.M.	DIMENSIONI				QUANTITA'	PREZZO	IMPORTO
			SIMILI	LUNG.	LARG.	ALT.			
	RIPORTO								42 417 106,28
	0FIChohAT8chNcm$sYmBsl 0.440439267607159*1.3								
	Condotto flessibile circolare:Flessibile - Circolare - Diam. 200 mm - 0FIChohAT8chNcm$sYmBsZ 0.440439267580112*1.3			0,573			0,573		
	Condotto flessibile circolare:Flessibile - Circolare - Diam. 200 mm - 0FIChohAT8chNcm$sYmBsn 0.521917097086725*1.3			0,678			0,678		
	Totale	m					5,975	18,25509	109,07
6130 CAL25_06.I12.026.003	Rubinetto a maschio in bronzo filettato di diametro 3/4"								
	PDI_Valvola_sfera:CFL-VLV-ValvolaSfera - DN20 - 3tG4r_9Mr0GAiFVEWpOvOL 1		1,000				1,000		
	PDI_Valvola_sfera:CFL-VLV-ValvolaSfera - DN20 - 3tG4r_9Mr0GAiFVEWpOvOY 1		1,000				1,000		
	PDI_Valvola_sfera:CFL-VLV-ValvolaSfera - DN20 - 3tG4r_9Mr0GAiFVEWpOvOr 1		1,000				1,000		
	PDI_Valvola_sfera:CFL-VLV-ValvolaSfera - DN20 - 3tG4r_9Mr0GAiFVEWpOvV2 1		1,000				1,000		
	PDI_Valvola_sfera:CFL-VLV-ValvolaSfera - DN20 - 3tG4r_9Mr0GAiFVEWpOv16 1		1,000				1,000		
	PDI_Valvola_sfera:CFL-VLV-ValvolaSfera - DN20 - 3tG4r_9Mr0GAiFVEWpOv15 1		1,000				1,000		
	PDI_Valvola_sfera:CFL-VLV-ValvolaSfera - DN20 - 3tG4r_9Mr0GAiFVEWpOv10 1		1,000				1,000		
	PDI_Valvola_sfera:CFL-VLV-ValvolaSfera - DN20 - 3tG4r_9Mr0GAiFVEWpOv1F 1		1,000				1,000		
	PDI_Valvola_sfera:CFL-VLV-ValvolaSfera - DN20 - 3tG4r_9Mr0GAiFVEWpOv7x 1		1,000				1,000		
	PDI_Valvola_sfera:CFL-VLV-ValvolaSfera - DN20 - 3tG4r_9Mr0GAiFVEWpOv66 1		1,000				1,000		
	PDI_Valvola_sfera:CFL-VLV-ValvolaSfera - DN20 - 3tG4r_9Mr0GAiFVEWpOv65 1		1,000				1,000		
	PDI_Valvola_sfera:CFL-VLV-ValvolaSfera - DN20 - 3tG4r_9Mr0GAiFVEWpOv60 1		1,000				1,000		
	PDI_Valvola_sfera:CFL-VLV-ValvolaSfera - DN20 - 1o78DufQf0Ygt19oVkrAk6 1		1,000				1,000		
	PDI_Valvola_sfera:CFL-VLV-ValvolaSfera - DN20 - 1o78DufQf0Ygt19oVkrAft 1		1,000				1,000		
	PDI_Valvola_sfera:CFL-VLV-ValvolaSfera - DN20 - 1o78DufQf0Ygt19oVkrAfc 1		1,000				1,000		
	PDI_Valvola_sfera:CFL-VLV-ValvolaSfera - DN20 - 1o78DufQf0Ygt19oVkrAfH 1		1,000				1,000		
	PDI_Valvola_sfera:CFL-VLV-ValvolaSfera - DN20 - 1o78DufQf0Ygt19oVkrAg_ 1		1,000				1,000		
	PDI_Valvola_sfera:CFL-VLV-ValvolaSfera - DN20 - 1o78DufQf0Ygt19oVkrAgx 1		1,000				1,000		
	PDI_Valvola_sfera:CFL-VLV-ValvolaSfera - DN20 - 1o78DufQf0Ygt19oVkrAgq 1		1,000				1,000		
	A RIPORTARE IMPIANTI MECCANICI								**32 961,25**
	A RIPORTARE COMMERCIO & MAGAZZINI								**1 196 361,53**
	A RIPORTARE TERMINAL PARTENZE								***42 163 758,7***
	A RIPORTARE								42 417 215,35

COMPUTO METRICO ESTIMATIVO

L1 - TERMINAL

01 - TERMINAL PARTENZE

003 - COMMERCIO & MAGAZZINI

MEC - IMPIANTI MECCANICI

N. ARTICOLO	INDICAZIONE DEI LAVORI E DELLE PROVVISTE	U.M.	DIMENSIONI				QUANTITA'	PREZZO	IMPORTO
			SIMILI	LUNG.	LARG.	ALT.			
	RIPORTO								42 417 215,35
	PDI_Valvola_sfera:CFL-VLV-ValvolaSfera - DN20 - 1o78DufQf0Ygt19oVkrAgn 1		1,000				1,000		
	PDI_Valvola_sfera:CFL-VLV-ValvolaSfera - DN20 - 1o78DufQf0Ygt19oVkrAZR 1		1,000				1,000		
	PDI_Valvola_sfera:CFL-VLV-ValvolaSfera - DN20 - 1o78DufQf0Ygt19oVkrAZK 1		1,000				1,000		
	PDI_Valvola_sfera:CFL-VLV-ValvolaSfera - DN20 - 1o78DufQf0Ygt19oVkrAZH 1		1,000				1,000		
	PDI_Valvola_sfera:CFL-VLV-ValvolaSfera - DN20 - 1o78DufQf0Ygt19oVkrAZI 1		1,000				1,000		
	Totale	cad					24,000	21,72952	521,51
6250 CAL25_06.I12.026.004	Rubinetto a maschio in bronzo filettato di diametro 1"								
	PDI_Valvola_sfera:CFL-VLV-ValvolaSfera - DN25 - 02OCxHAeb6qAhZiuIsPkIO 1		1,000				1,000		
	PDI_Valvola_sfera:CFL-VLV-ValvolaSfera - DN25 - 02OCxHAeb6qAhZiuIsPkIf 1		1,000				1,000		
	Totale	cad					2,000	31,22588	62,45
6310 CAL25_06.I12.026.005	Rubinetto a maschio in bronzo filettato di diametro 1"1/4								
	PDI_Valvola_sfera:CFL-VLV-ValvolaSfera - DN32 - 1PL3_3eo969OX398ZuK$NQ 1		1,000				1,000		
	PDI_Valvola_sfera:CFL-VLV-ValvolaSfera - DN32 - 1PL3_3eo969OX398ZuK$NB 1		1,000				1,000		
	PDI_Valvola_sfera:CFL-VLV-ValvolaSfera - DN32 - 1PL3_3eo969OX398ZuK$Em 1		1,000				1,000		
	PDI_Valvola_sfera:CFL-VLV-ValvolaSfera - DN32 - 1PL3_3eo969OX398ZuK$El 1		1,000				1,000		
	PDI_Valvola_sfera:CFL-VLV-ValvolaSfera - DN32 - 02OCxHAeb6qAhZiuIsPkTw 1		1,000				1,000		
	PDI_Valvola_sfera:CFL-VLV-ValvolaSfera - DN32 - 02OCxHAeb6qAhZiuIsPkIB 1		1,000				1,000		
	Totale	cad					6,000	44,83538	269,01
6350 CAL25_06.I12.026.006	Rubinetto a maschio in bronzo filettato di diametro 1"1/2								
	PDI_Valvola_sfera:CFL-VLV-ValvolaSfera - DN40 - 1PL3_3eo969OX398ZuK$M9 1		1,000				1,000		
	PDI_Valvola_sfera:CFL-VLV-ValvolaSfera - DN40 - 1PL3_3eo969OX398ZuK$Mv 1		1,000				1,000		
	PDI_Valvola_sfera:CFL-VLV-ValvolaSfera - DN40 - 1PL3_3eo969OX398ZuK$Es 1		1,000				1,000		
	A RIPORTARE IMPIANTI MECCANICI								**33 814,22**
	A RIPORTARE COMMERCIO & MAGAZZINI								**1 197 214,50**
	A RIPORTARE TERMINAL PARTENZE								***42 164 611,7***
	A RIPORTARE								42 418 068,32

COMPUTO METRICO ESTIMATIVO

L1 - TERMINAL

01 - TERMINAL PARTENZE

003 - COMMERCIO & MAGAZZINI

MEC - IMPIANTI MECCANICI

N. ARTICOLO	INDICAZIONE DEI LAVORI E DELLE PROVVISTE	U.M.	DIMENSIONI				QUANTITA'	PREZZO	IMPORTO
			SIMILI	LUNG.	LARG.	ALT.			
	RIPORTO								42 418 068,32
	PDI_Valvola_sfera:CFL-VLV-ValvolaSfera - DN40 - 1PL3_3eo969OX398ZuK$Er 1		1,000				1,000		
	Totale	cad					4,000	62,98986	251,96
75790 NP.DEI.035161c	Aspiratore centrifugo per uso domestico installato a parete portata 250 mc/h, prevalenza 5,4 mm H2O, potenza 95 W, livello di rumorosità 54 dB (A)								
	ACE-EQU-EstrattoreAriaCanale:ACE-EQU-EstrattoreAriaCanale_150mm - 0FIChohAT8chNcm$sYmB27 1		1,000				1,000		
	Totale	cad					1,000	365,92607	365,93
75880 CAL25_06.I01.045.001	Tubo in acciaio nero trafilato senza saldature per distribuzioni orizzontali e verticali diametro 1/2'								
	Tubazione:AcciaioNeroSaldato - AC-A 2 - 1DjNgMBZj9durPEmNvE$5d (0.11766044535528*1.3) * (1.08)			0,153		1,080	0,165		
	Tubazione:AcciaioNeroSaldato - AC-R 2 - 1DjNgMBZj9durPEmNvE$5b (0.214811380245077*1.3) * (1.08)			0,279		1,080	0,301		
	Tubazione:AcciaioNeroSaldato - AC-A 2 - 1DjNgMBZj9durPEmNvE_w2 (0.221886937438222*1.3) * (1.08)			0,288		1,080	0,311		
	Tubazione:AcciaioNeroSaldato - AC-R 2 - 1DjNgMBZj9durPEmNvE_w0 (0.228002281404295*1.3) * (1.08)			0,296		1,080	0,320		
	Tubazione:AcciaioNeroSaldato - AC-A 2 - 1DjNgMBZj9durPEmNvE_yG (0.157358094344226*1.3) * (1.08)			0,205		1,080	0,221		
	Tubazione:AcciaioNeroSaldato - AC-R 36 - 1DjNgMBZj9durPEmNvE_yM (0.0803649694651605*1.3) * (1.08)			0,104		1,080	0,112		
	Tubazione:AcciaioNeroSaldato - AC-A 2 - 1DjNgMBZj9durPEmNvE_zG (0.368432784159472*1.3) * (1.08)			0,479		1,080	0,517		
	Tubazione:AcciaioNeroSaldato - AC-R 52 - 1DjNgMBZj9durPEmNvE_zM (0.256140633718327*1.3) * (1.08)			0,333		1,080	0,360		
	Tubazione:AcciaioNeroSaldato - AC-A 2 - 1DjNgMBZj9durPEmNvE_nT (2.23184149036953*1.3) * (1.08)			2,901		1,080	3,133		
	Tubazione:AcciaioNeroSaldato - AC-R 52 - 1DjNgMBZj9durPEmNvE_n3			0,954		1,080	1,030		
	A RIPORTARE IMPIANTI MECCANICI								**34 432,11**
	A RIPORTARE COMMERCIO & MAGAZZINI								**1 197 832,39**
	A RIPORTARE TERMINAL PARTENZE								***42 165 229,6***
	A RIPORTARE								42 418 686,21

COMPUTO METRICO ESTIMATIVO

L1 - TERMINAL

01 - TERMINAL PARTENZE

003 - COMMERCIO & MAGAZZINI

MEC - IMPIANTI MECCANICI

N. ARTICOLO	INDICAZIONE DEI LAVORI E DELLE PROVVISTE	U.M.	DIMENSIONI				QUANTITA'	PREZZO	IMPORTO
			SIMILI	LUNG.	LARG.	ALT.			
	RIPORTO								42 418 686,21
	(0.733835723319366*1.3) * (1.08)								
	Tubazione:AcciaioNeroSaldato - AC-A 2 - 1JGoy_XF52KOOtV4IR2ef2 (1.06415850963051*1.3) * (1.08)			1,383		1,080	1,494		
	Tubazione:AcciaioNeroSaldato - AC-R 52 - 1uA7vB$tz2bfyAdamOK_5B (0.811153121603414*1.3) * (1.08)			1,054		1,080	1,138		
	Tubazione:AcciaioNeroSaldato - AC-A 2 - 1DjNgMBZj9durPEmNvE_t3 (2.80966675359256*1.3) * (1.08)			3,653		1,080	3,945		
	Tubazione:AcciaioNeroSaldato - AC-R 52 - 1DjNgMBZj9durPEmNvE_tA (2.80966675359253*1.3) * (1.08)			3,653		1,080	3,945		
	Tubazione:AcciaioNeroSaldato - AC-A 2 - 1DjNgMBZj9durPEmNvE_qW (2.8721667535928*1.3) * (1.08)			3,734		1,080	4,033		
	Tubazione:AcciaioNeroSaldato - AC-A 2 - 0aKjK84y5EH8S11TBi3KWN (1.30651971253848*1.3) * (1.08)			1,698		1,080	1,834		
	Tubazione:AcciaioNeroSaldato - AC-R 52 - 1DjNgMBZj9durPEmNvE_q9 (2.8721667535924*1.3) * (1.08)			3,734		1,080	4,033		
	Tubazione:AcciaioNeroSaldato - AC-R 52 - 14aGMcKUTCXfH7d6fbxgB4 (2.52322071234718*1.3) * (1.08)			3,280		1,080	3,542		
	Tubazione:AcciaioNeroSaldato - AC-R 36 - 1DjNgMBZj9durPEmNvE_rY (2.80966675359247*1.3) * (1.08)			3,653		1,080	3,945		
	Tubazione:AcciaioNeroSaldato - AC-A 2 - 1DjNgMBZj9durPEmNvE_rf (2.80966675359254*1.3) * (1.08)			3,653		1,080	3,945		
	Tubazione:AcciaioNeroSaldato - AC-A 2 - 1DjNgMBZj9durPEmNvE_rS (2.81216675359251*1.3) * (1.08)			3,656		1,080	3,948		
	Tubazione:AcciaioNeroSaldato - AC-A 2 - 3UAG2IDkX51BEyR75__xdN (0.317735019567692*1.3) * (1.08)			0,413		1,080	0,446		
	Tubazione:AcciaioNeroSaldato - AC-R 36 - 1DjNgMBZj9durPEmNvE_gd (2.81216675359236*1.3) * (1.08)			3,656		1,080	3,948		
	Tubazione:AcciaioNeroSaldato - AC-R 36 - 3k9zW0rC5D8BVzl4VvPuLV (0.0954459745695309*1.3) * (1.08)			0,124		1,080	0,134		
	Tubazione:AcciaioNeroSaldato - AC-R 2 - 0UAwchq3TFYvrG_ECYXj_O			0,078		1,080	0,084		
	A RIPORTARE IMPIANTI MECCANICI								**34 432,11**
	A RIPORTARE COMMERCIO & MAGAZZINI								**1 197 832,39**
	A RIPORTARE TERMINAL PARTENZE								***42 165 229,6***
	A RIPORTARE								42 418 686,21

COMPUTO METRICO ESTIMATIVO

L1 - TERMINAL

01 - TERMINAL PARTENZE

003 - COMMERCIO & MAGAZZINI

MEC - IMPIANTI MECCANICI

N. ARTICOLO	INDICAZIONE DEI LAVORI E DELLE PROVVISTE	U.M.	DIMENSIONI				QUANTITA'	PREZZO	IMPORTO
			SIMILI	LUNG.	LARG.	ALT.			
	RIPORTO								42 418 686,21
	(0.059909737321838*1.3) * (1.08)								
	Tubazione:AcciaioNeroSaldato - AC-R 36 - 0UAwchq3TFYvrG_ECYXj$I (4.94964261060868*1.3) * (1.08)			6,435		1,080	6,950		
	Tubazione:AcciaioNeroSaldato - AC-A 2 - 0UAwchq3TFYvrG_ECYXj$Z (4.82733955464484*1.3) * (1.08)			6,276		1,080	6,778		
	Tubazione:AcciaioNeroSaldato - AC-R 2 - 0UAwchq3TFYvrG_ECYXjwr (0.0389359470549788*1.3) * (1.08)			0,051		1,080	0,055		
	Tubazione:AcciaioNeroSaldato - AC-A 2 - 0UAwchq3TFYvrG_ECYXjqA (4.97723723646424*1.3) * (1.08)			6,470		1,080	6,988		
	Tubazione:AcciaioNeroSaldato - AC-R 52 - 0UAwchq3TFYvrG_ECYXjqR (0.0671659999999608*1.3) * (1.08)			0,087		1,080	0,094		
	Tubazione:AcciaioNeroSaldato - AC-R 52 - 0UAwchq3TFYvrG_ECYXjr9 (4.81533869490697*1.3) * (1.08)			6,260		1,080	6,761		
	Tubazione:AcciaioNeroSaldato - AC-R 36 - 1QjyLmcCDFaAHbssUGL9OW (0.0588589587575298*1.3) * (1.08)			0,077		1,080	0,083		
	Tubazione:AcciaioNeroSaldato - AC-R 36 - 1QjyLmcCDFaAHbssUGL9Sq (0.619214505998746*1.3) * (1.08)			0,805		1,080	0,869		
	Tubazione:AcciaioNeroSaldato - AC-A 2 - 1QjyLmcCDFaAHbssUGL9Sd (0.141161306687331*1.3) * (1.08)			0,184		1,080	0,199		
	Totale	kg					75,661	4,55439	344,59
75900 CAL25_06.I01.045.002	Tubo in acciaio nero trafilato senza saldature per distribuzioni orizzontali e verticali diametro 3/4'								
	Tubazione:AcciaioNeroSaldato - AC-A 2 - 1DjNgMBZj9durPEmNvE_p4 (1.09636854325971*1.3) * (1.39)			1,425		1,390	1,981		
	Tubazione:AcciaioNeroSaldato - AC-R 52 - 1DjNgMBZj9durPEmNvE_pA (0.923999999999943*1.3) * (1.39)			1,201		1,390	1,669		
	Tubazione:AcciaioNeroSaldato - AC-A 2 - 1DjNgMBZj9durPEmNvE_sl (0.142499999999994*1.3) * (1.39)			0,185		1,390	0,257		
	Tubazione:AcciaioNeroSaldato - AC-R 52 - 1DjNgMBZj9durPEmNvE_sE			0,185		1,390	0,257		
	A RIPORTARE IMPIANTI MECCANICI								**34 776,70**
	A RIPORTARE COMMERCIO & MAGAZZINI								**1 198 176,98**
	A RIPORTARE TERMINAL PARTENZE								***42 165 574,1***
	A RIPORTARE								42 419 030,80

COMPUTO METRICO ESTIMATIVO

L1 - TERMINAL

01 - TERMINAL PARTENZE

003 - COMMERCIO & MAGAZZINI

MEC - IMPIANTI MECCANICI

N. ARTICOLO	INDICAZIONE DEI LAVORI E DELLE PROVVISTE	U.M.	DIMENSIONI				QUANTITA'	PREZZO	IMPORTO
			SIMILI	LUNG.	LARG.	ALT.			
	RIPORTO								42 419 030,80
	(0.142499999999972*1.3) * (1.39)								
	Tubazione:AcciaioNeroSaldato - AC-R 52 - 216VnPd5rDSBdZXN3vgmiC (0.178868543259778*1.3) * (1.39)			0,233		1,390	0,324		
	Tubazione:AcciaioNeroSaldato - AC-R 52 - 216VnPd5rDSBdZXN3vgml7 (0.09399999999997*1.3) * (1.39)			0,122		1,390	0,170		
	Tubazione:AcciaioNeroSaldato - AC-R 2 - 3tG4r_9Mr0GAiFVEWpOvRv (0.60742278022231*1.3) * (1.39)			0,790		1,390	1,098		
	Tubazione:AcciaioNeroSaldato - AC-A 2 - 3tG4r_9Mr0GAiFVEWpOvQ7 (0.262383160473603*1.3) * (1.39)			0,341		1,390	0,474		
	Tubazione:AcciaioNeroSaldato - AR-R 10 - 3tG4r_9Mr0GAiFVEWpOvQ5 (0.44498364174113*1.3) * (1.39)			0,578		1,390	0,803		
	Tubazione:AcciaioNeroSaldato - AR-A 2 - 3tG4r_9Mr0GAiFVEWpOvQ3 (0.255915459980228*1.3) * (1.39)			0,333		1,390	0,463		
	Tubazione:AcciaioNeroSaldato - AC-R 8 - 3tG4r_9Mr0GAiFVEWpOvPg (0.0578587776631593*1.3) * (1.39)			0,075		1,390	0,104		
	Tubazione:AcciaioNeroSaldato - AR-R 10 - 3tG4r_9Mr0GAiFVEWpOvO4 (0.0286087776630702*1.3) * (1.39)			0,037		1,390	0,051		
	Tubazione:AcciaioNeroSaldato - AC-R 2 - 3tG4r_9Mr0GAiFVEWpOvOJ (0.0875243828101755*1.3) * (1.39)			0,114		1,390	0,158		
	Tubazione:AcciaioNeroSaldato - AC-A 2 - 3tG4r_9Mr0GAiFVEWpOvOW (0.524745121230733*1.3) * (1.39)			0,682		1,390	0,948		
	Tubazione:AcciaioNeroSaldato - AR-R 10 - 3tG4r_9Mr0GAiFVEWpOvOp (0.116774382810169*1.3) * (1.39)			0,152		1,390	0,211		
	Tubazione:AcciaioNeroSaldato - AR-A 2 - 3tG4r_9Mr0GAiFVEWpOvV0 (0.358515942699495*1.3) * (1.39)			0,466		1,390	0,648		
	Tubazione:AcciaioNeroSaldato - AC-R 56 - 3tG4r_9Mr0GAiFVEWpOv2q (3.70742278022189*1.3) * (1.39)			4,820		1,390	6,700		
	Tubazione:AcciaioNeroSaldato - AC-A 2 - 3tG4r_9Mr0GAiFVEWpOv2o (0.192383160473827*1.3) * (1.39)			0,250		1,390	0,348		
	Tubazione:AcciaioNeroSaldato - AR-R 40 - 3tG4r_9Mr0GAiFVEWpOv2m			4,608		1,390	6,405		
	A RIPORTARE IMPIANTI MECCANICI								**34 776,70**
	A RIPORTARE COMMERCIO & MAGAZZINI								**1 198 176,98**
	A RIPORTARE TERMINAL PARTENZE								***42 165 574,1***
	A RIPORTARE								42 419 030,80

COMPUTO METRICO ESTIMATIVO

L1 - TERMINAL

01 - TERMINAL PARTENZE

003 - COMMERCIO & MAGAZZINI

MEC - IMPIANTI MECCANICI

N. ARTICOLO	INDICAZIONE DEI LAVORI E DELLE PROVVISTE	U.M.	DIMENSIONI				QUANTITA'	PREZZO	IMPORTO
			SIMILI	LUNG.	LARG.	ALT.			
	RIPORTO								42 419 030,80
	(3.54498364174061*1.3) * (1.39)								
	Tubazione:AcciaioNeroSaldato - AR-A 2 - 3tG4r_9Mr0GAiFVEWpOv2_ (0.185915459980363*1.3) * (1.39)			0,242		1,390	0,336		
	Tubazione:AcciaioNeroSaldato - AC-R 6 - 3tG4r_9Mr0GAiFVEWpOv2z (0.0286087776631633*1.3) * (1.39)			0,037		1,390	0,051		
	Tubazione:AcciaioNeroSaldato - AR-R 11 - 3tG4r_9Mr0GAiFVEWpOv2u (0.0286087776630702*1.3) * (1.39)			0,037		1,390	0,051		
	Tubazione:AcciaioNeroSaldato - AC-R 2 - 3tG4r_9Mr0GAiFVEWpOv17 (0.0467743828102533*1.3) * (1.39)			0,061		1,390	0,085		
	Tubazione:AcciaioNeroSaldato - AC-A 2 - 3tG4r_9Mr0GAiFVEWpOv12 (3.62474512123008*1.3) * (1.39)			4,712		1,390	6,550		
	Tubazione:AcciaioNeroSaldato - AR-R 10 - 3tG4r_9Mr0GAiFVEWpOv11 (0.0467743828103168*1.3) * (1.39)			0,061		1,390	0,085		
	Tubazione:AcciaioNeroSaldato - AR-A 2 - 3tG4r_9Mr0GAiFVEWpOv1C (3.45851594269887*1.3) * (1.39)			4,496		1,390	6,249		
	Tubazione:AcciaioNeroSaldato - AC-R 56 - 3tG4r_9Mr0GAiFVEWpOv7f (0.800666097806119*1.3) * (1.39)			1,041		1,390	1,447		
	Tubazione:AcciaioNeroSaldato - AC-A 2 - 3tG4r_9Mr0GAiFVEWpOv7t (0.192383160473799*1.3) * (1.39)			0,250		1,390	0,348		
	Tubazione:AcciaioNeroSaldato - AR-R 40 - 3tG4r_9Mr0GAiFVEWpOv7r (0.963105236287189*1.3) * (1.39)			1,252		1,390	1,740		
	Tubazione:AcciaioNeroSaldato - AR-A 2 - 3tG4r_9Mr0GAiFVEWpOv7p (0.185915459980338*1.3) * (1.39)			0,242		1,390	0,336		
	Tubazione:AcciaioNeroSaldato - AC-R 11 - 3tG4r_9Mr0GAiFVEWpOv7_ (0.0286087776631633*1.3) * (1.39)			0,037		1,390	0,051		
	Tubazione:AcciaioNeroSaldato - AR-R 14 - 3tG4r_9Mr0GAiFVEWpOv7z (0.0286087776630702*1.3) * (1.39)			0,037		1,390	0,051		
	Tubazione:AcciaioNeroSaldato - AC-R 2 - 3tG4r_9Mr0GAiFVEWpOv7u (0.046774382810289*1.3) * (1.39)			0,061		1,390	0,085		
	Tubazione:AcciaioNeroSaldato - AC-A 2 - 3tG4r_9Mr0GAiFVEWpOv67			1,148		1,390	1,596		
	A RIPORTARE IMPIANTI MECCANICI								**34 776,70**
	A RIPORTARE COMMERCIO & MAGAZZINI								**1 198 176,98**
	A RIPORTARE TERMINAL PARTENZE								***42 165 574,1***
	A RIPORTARE								42 419 030,80

COMPUTO METRICO ESTIMATIVO

L1 - TERMINAL

01 - TERMINAL PARTENZE

003 - COMMERCIO & MAGAZZINI

MEC - IMPIANTI MECCANICI

N. ARTICOLO	INDICAZIONE DEI LAVORI E DELLE PROVVISTE	U.M.	DIMENSIONI				QUANTITA'	PREZZO	IMPORTO
			SIMILI	LUNG.	LARG.	ALT.			
	RIPORTO								42 419 030,80
	(0.883343756797168*1.3) * (1.39)								
	Tubazione:AcciaioNeroSaldato - AR-R 10 - 3tG4r_9Mr0GAiFVEWpOv62 (0.0467743828103788*1.3) * (1.39)			0,061		1,390	0,085		
	Tubazione:AcciaioNeroSaldato - AR-A 2 - 3tG4r_9Mr0GAiFVEWpOv61 (1.04957293532831*1.3) * (1.39)			1,364		1,390	1,896		
	Tubazione:AcciaioNeroSaldato - AR-A 2 - 3tG4r_9Mr0GAiFVEWpOvpm (0.751000000000013*1.3) * (1.39)			0,976		1,390	1,357		
	Tubazione:AcciaioNeroSaldato - AR-R 10 - 3tG4r_9Mr0GAiFVEWpOvo5 (0.751*1.3) * (1.39)			0,976		1,390	1,357		
	Tubazione:AcciaioNeroSaldato - AC-A 2 - 3tG4r_9Mr0GAiFVEWpOvoM (0.751000031065972*1.3) * (1.39)			0,976		1,390	1,357		
	Tubazione:AcciaioNeroSaldato - AC-R 2 - 3tG4r_9Mr0GAiFVEWpOvoR (0.751000031065964*1.3) * (1.39)			0,976		1,390	1,357		
	Tubazione:AcciaioNeroSaldato - AC-R 56 - 3tG4r_9Mr0GAiFVEWpOvn1 (0.483500000000019*1.3) * (1.39)			0,629		1,390	0,874		
	Tubazione:AcciaioNeroSaldato - AC-R 56 - 3tG4r_9Mr0GAiFVEWpOvnC (0.0612185333317103*1.3) * (1.39)			0,080		1,390	0,111		
	Tubazione:AcciaioNeroSaldato - AC-A 2 - 3tG4r_9Mr0GAiFVEWpOvnI (0.48350000000001*1.3) * (1.39)			0,629		1,390	0,874		
	Tubazione:AcciaioNeroSaldato - AC-A 2 - 3tG4r_9Mr0GAiFVEWpOvnH (0.226573851315715*1.3) * (1.39)			0,295		1,390	0,410		
	Tubazione:AcciaioNeroSaldato - AR-R 40 - 3tG4r_9Mr0GAiFVEWpOvnd (0.483500000000018*1.3) * (1.39)			0,629		1,390	0,874		
	Tubazione:AcciaioNeroSaldato - AR-A 2 - 3tG4r_9Mr0GAiFVEWpOvnf (0.483500000000011*1.3) * (1.39)			0,629		1,390	0,874		
	Tubazione:AcciaioNeroSaldato - AR-A 2 - 3tG4r_9Mr0GAiFVEWpOvq2 (0.483499999999989*1.3) * (1.39)			0,629		1,390	0,874		
	Tubazione:AcciaioNeroSaldato - AR-A 2 - 3tG4r_9Mr0GAiFVEWpOvq1 (1.53509316247736*1.3) * (1.39)			1,996		1,390	2,774		
	Tubazione:AcciaioNeroSaldato - AR-R 40 - 3tG4r_9Mr0GAiFVEWpOvqh			0,629		1,390	0,874		
	A RIPORTARE IMPIANTI MECCANICI								**34 776,70**
	A RIPORTARE COMMERCIO & MAGAZZINI								**1 198 176,98**
	A RIPORTARE TERMINAL PARTENZE								***42 165 574,1***
	A RIPORTARE								42 419 030,80

COMPUTO METRICO ESTIMATIVO

L1 - TERMINAL

01 - TERMINAL PARTENZE

003 - COMMERCIO & MAGAZZINI

MEC - IMPIANTI MECCANICI

N. ARTICOLO	INDICAZIONE DEI LAVORI E DELLE PROVVISTE	U.M.	DIMENSIONI				QUANTITA'	PREZZO	IMPORTO
			SIMILI	LUNG.	LARG.	ALT.			
	RIPORTO								42 419 030,80
	(0.483500000000004*1.3) * (1.39)								
	Tubazione:AcciaioNeroSaldato - AR-R 10 - 3tG4r_9Mr0GAiFVEWpOvqs (1.62156086151629*1.3) * (1.39)			2,108		1,390	2,930		
	Tubazione:AcciaioNeroSaldato - AC-A 2 - 3tG4r_9Mr0GAiFVEWpOvxI (0.492499999999988*1.3) * (1.39)			0,640		1,390	0,890		
	Tubazione:AcciaioNeroSaldato - AC-A 2 - 3tG4r_9Mr0GAiFVEWpOvxH (1.76132234100821*1.3) * (1.39)			2,290		1,390	3,183		
	Tubazione:AcciaioNeroSaldato - AC-R 56 - 3tG4r_9Mr0GAiFVEWpOvw5 (0.492500000000007*1.3) * (1.39)			0,640		1,390	0,890		
	Tubazione:AcciaioNeroSaldato - AC-R 2 - 3tG4r_9Mr0GAiFVEWpOvw0 (1.84400000000007*1.3) * (1.39)			2,397		1,390	3,332		
	Tubazione:AcciaioNeroSaldato - AC-A 2 - 27rK20YzfE$fl99uvXp0O_ (0.231037971976182*1.3) * (1.39)			0,300		1,390	0,417		
	Tubazione:AcciaioNeroSaldato - AC-R 2 - 27rK20YzfE$fl99uvXp0Ov (0.0619412776632335*1.3) * (1.39)			0,081		1,390	0,113		
	Tubazione:AcciaioNeroSaldato - AR-R 16 - 27rK20YzfE$fl99uvXp0O4 (0.0672635891652949*1.3) * (1.39)			0,087		1,390	0,121		
	Tubazione:AcciaioNeroSaldato - AC-R 2 - 27rK20YzfE$fl99uvXp0O3 (0.0467743828102611*1.3) * (1.39)			0,061		1,390	0,085		
	Tubazione:AcciaioNeroSaldato - AR-R 10 - 27rK20YzfE$fl99uvXp0OD (0.0467743828101876*1.3) * (1.39)			0,061		1,390	0,085		
	Tubazione:AcciaioNeroSaldato - AC-R 9 - 1o78DufQf0Ygt19oVkrAgZ (0.0334999999998248*1.3) * (1.39)			0,044		1,390	0,061		
	Tubazione:AcciaioNeroSaldato - AR-R 23 - 1o78DufQf0Ygt19oVkrAbs (0.023499999999825*1.3) * (1.39)			0,031		1,390	0,043		
	Tubazione:AcciaioNeroSaldato - AC-R 9 - 1o78DufQf0Ygt19oVkrBTi (0.0584999999998892*1.3) * (1.39)			0,076		1,390	0,106		
	Tubazione:AcciaioNeroSaldato - AR-R 23 - 1o78DufQf0Ygt19oVkrBSv (0.0585000000001102*1.3) * (1.39)			0,076		1,390	0,106		
	Tubazione:AcciaioNeroSaldato - AR-A 2 - 0O6JmA5jn4Wg588eESXRv5			3,098		1,390	4,306		
	A RIPORTARE IMPIANTI MECCANICI								**34 776,70**
	A RIPORTARE COMMERCIO & MAGAZZINI								**1 198 176,98**
	A RIPORTARE TERMINAL PARTENZE								***42 165 574,1***
	A RIPORTARE								42 419 030,80

COMPUTO METRICO ESTIMATIVO

L1 - TERMINAL

01 - TERMINAL PARTENZE

003 - COMMERCIO & MAGAZZINI

MEC - IMPIANTI MECCANICI

N. ARTICOLO	INDICAZIONE DEI LAVORI E DELLE PROVVISTE	U.M.	DIMENSIONI				QUANTITA'	PREZZO	IMPORTO
			SIMILI	LUNG.	LARG.	ALT.			
	RIPORTO								42 419 030,80
	(2.38337462914608*1.3) * (1.39)								
	Tubazione:AcciaioNeroSaldato - AR-R 10 - 0O6JmA5jn4Wg588eESXRvV (2.46984232818515*1.3) * (1.39)			3,211		1,390	4,463		
	Tubazione:AcciaioNeroSaldato - AC-A 2 - 0O6JmA5jn4Wg588eESXRvH (2.54960380767688*1.3) * (1.39)			3,314		1,390	4,606		
	Tubazione:AcciaioNeroSaldato - AC-R 2 - 0O6JmA5jn4Wg588eESXRwh (2.63228146666882*1.3) * (1.39)			3,422		1,390	4,757		
	Tubazione:AcciaioNeroSaldato - AC-R 2 - 0O6JmA5jn4Wg588eESXRwL (0.278000000000026*1.3) * (1.39)			0,361		1,390	0,502		
	Tubazione:AcciaioNeroSaldato - AC-A 2 - 0O6JmA5jn4Wg588eESXRx6 (0.278000000000015*1.3) * (1.39)			0,361		1,390	0,502		
	Tubazione:AcciaioNeroSaldato - AR-R 10 - 0O6JmA5jn4Wg588eESXRqa (0.278000000000023*1.3) * (1.39)			0,361		1,390	0,502		
	Tubazione:AcciaioNeroSaldato - AR-A 2 - 0O6JmA5jn4Wg588eESXRqJ (0.27800000000001*1.3) * (1.39)			0,361		1,390	0,502		
	Totale	kg					90,580	4,25217	385,16
75950 CAL25_06.I01.045.003	Tubo in acciaio nero trafilato senza saldature per distribuzioni orizzontali e verticali diametro 1"								
	Tubazione:AcciaioNeroSaldato - AC-R 56 - 1MNwHcWpTAcvLgdKT3hBba (13.5951749245874*1.3) * (2.2)			17,674		2,200	38,883		
	Tubazione:AcciaioNeroSaldato - AR-R 40 - 1MNwHcWpTAcvLgdKT3hBbe (13.5646036004504*1.3) * (2.2)			17,634		2,200	38,795		
	Tubazione:AcciaioNeroSaldato - AC-A 2 - 216VnPd5rDSBdZXN3vgmcO (0.174565145693793*1.3) * (2.2)			0,227		2,200	0,499		
	Tubazione:AcciaioNeroSaldato - AC-R 52 - 216VnPd5rDSBdZXN3vgmcU (0.106981306529753*1.3) * (2.2)			0,139		2,200	0,306		
	Tubazione:AcciaioNeroSaldato - AR-A 2 - 3Dli2BkC94MhFz52O6MsF$ (13.6004382493426*1.3) * (2.2)			17,681		2,200	38,898		
	Tubazione:AcciaioNeroSaldato - AC-A 2 - 257sx__P512f8kcfz8x9lE			17,407		2,200	38,295		
	A RIPORTARE IMPIANTI MECCANICI								**35 161,86**
	A RIPORTARE COMMERCIO & MAGAZZINI								**1 198 562,14**
	A RIPORTARE TERMINAL PARTENZE								***42 165 959,3***
	A RIPORTARE								42 419 415,96

COMPUTO METRICO ESTIMATIVO

L1 - TERMINAL

01 - TERMINAL PARTENZE

003 - COMMERCIO & MAGAZZINI

MEC - IMPIANTI MECCANICI

N. ARTICOLO	INDICAZIONE DEI LAVORI E DELLE PROVVISTE	U.M.	DIMENSIONI				QUANTITA'	PREZZO	IMPORTO
			SIMILI	LUNG.	LARG.	ALT.			
	RIPORTO								42 419 415,96
	(13.3901949176639*1.3) * (2.2)								
	Tubazione:AcciaioNeroSaldato - AR-R 40 - 3tG4r_9Mr0GAiFVEWpOvnY (0.428096810298625*1.3) * (2.2)			0,557		2,200	1,225		
	Tubazione:AcciaioNeroSaldato - AR-A 2 - 3tG4r_9Mr0GAiFVEWpOvnq (0.60103220837715*1.3) * (2.2)			0,781		2,200	1,718		
	Tubazione:AcciaioNeroSaldato - AC-A 2 - 02OCxHAeb6qAhZiuIsPkIQ (0.720749144680626*1.3) * (2.2)			0,937		2,200	2,061		
	Tubazione:AcciaioNeroSaldato - AC-R 52 - 02OCxHAeb6qAhZiuIsPkIh (0.858051961327357*1.3) * (2.2)			1,115		2,200	2,453		
	Totale	kg					163,133	3,74086	610,26
75980 CAL25_06.I01.045.004	Tubo in acciaio nero trafilato senza saldature per distribuzioni orizzontali e verticali diametro 1¼"								
	Tubazione:AcciaioNeroSaldato - AC-R 56 - 216VnPd5rDSBdZXN3vgp5W (0.102333767372325*1.3) * (2.82)			0,133		2,820	0,375		
	Tubazione:AcciaioNeroSaldato - AR-A 2 - 216VnPd5rDSBdZXN3vgmca (0.154564678125193*1.3) * (2.82)			0,201		2,820	0,567		
	Tubazione:AcciaioNeroSaldato - AR-R 17 - 216VnPd5rDSBdZXN3vgmcQ (0.0869813065297374*1.3) * (2.82)			0,113		2,820	0,319		
	Tubazione:AcciaioNeroSaldato - AC-R 56 - 1PL3_3eo969OX398ZuK$NO (1.09849607035485*1.3) * (2.82)			1,428		2,820	4,027		
	Tubazione:AcciaioNeroSaldato - AC-A 2 - 216VnPd5rDSBdZXN3vgp5c (0.926193722423655*1.3) * (2.82)			1,204		2,820	3,395		
	Tubazione:AcciaioNeroSaldato - AC-A 2 - 1PL3_3eo969OX398ZuK$AT (0.0823337673724422*1.3) * (2.82)			0,107		2,820	0,302		
	Tubazione:AcciaioNeroSaldato - AC-A 2 - 1PL3_3eo969OX398ZuK$80 (0.136113681439899*1.3) * (2.82)			0,177		2,820	0,499		
	Tubazione:AcciaioNeroSaldato - AC-R 56 - 1PL3_3eo969OX398ZuK$8p (0.136113681437808*1.3) * (2.82)			0,177		2,820	0,499		
	Tubazione:AcciaioNeroSaldato - AC-R 56 - 1PL3_3eo969OX398ZuK$Ez			0,133		2,820	0,375		
	A RIPORTARE IMPIANTI MECCANICI								**35 772,12**
	A RIPORTARE COMMERCIO & MAGAZZINI								**1 199 172,40**
	A RIPORTARE TERMINAL PARTENZE								***42 166 569,6***
	A RIPORTARE								42 420 026,22

COMPUTO METRICO ESTIMATIVO

L1 - TERMINAL

01 - TERMINAL PARTENZE

003 - COMMERCIO & MAGAZZINI

MEC - IMPIANTI MECCANICI

N. ARTICOLO	INDICAZIONE DEI LAVORI E DELLE PROVVISTE	U.M.	DIMENSIONI				QUANTITA'	PREZZO	IMPORTO
			SIMILI	LUNG.	LARG.	ALT.			
	RIPORTO								42 420 026,22
	(0.102333767372325*1.3) * (2.82)								
	Tubazione:AcciaioNeroSaldato - AC-R 56 - 1PL3_3eo969OX398ZuK$En (1.09849607035471*1.3) * (2.82)			1,428		2,820	4,027		
	Tubazione:AcciaioNeroSaldato - AC-A 2 - 1PL3_3eo969OX398ZuK$Ei (0.926193722423584*1.3) * (2.82)			1,204		2,820	3,395		
	Tubazione:AcciaioNeroSaldato - AC-A 2 - 1PL3_3eo969OX398ZuK$Ed (0.0823337673724422*1.3) * (2.82)			0,107		2,820	0,302		
	Tubazione:AcciaioNeroSaldato - AC-A 2 - 1PL3_3eo969OX398ZuK$Ct (0.136113681439899*1.3) * (2.82)			0,177		2,820	0,499		
	Tubazione:AcciaioNeroSaldato - AC-R 56 - 1PL3_3eo969OX398ZuK$Cc (0.136113681437808*1.3) * (2.82)			0,177		2,820	0,499		
	Tubazione:AcciaioNeroSaldato - AR-A 2 - 02OCxHAeb6qAhZiuIsPkTy (1.15015549370185*1.3) * (2.82)			1,495		2,820	4,216		
	Tubazione:AcciaioNeroSaldato - AR-R 29 - 02OCxHAeb6qAhZiuIsPkID (0.977041540409603*1.3) * (2.82)			1,270		2,820	3,581		
	Totale	kg					26,877	3,71822	99,93
76000 CAL25_06.I01.045.005	Tubo in acciaio nero trafilato senza saldature per distribuzioni orizzontali e verticali diametro 1½"								
	Tubazione:AcciaioNeroSaldato - AR-R 40 - 216VnPd5rDSBdZXN3vgp5Q (0.0873337673721694*1.3) * (3.24)			0,114		3,240	0,369		
	Tubazione:AcciaioNeroSaldato - AR-A 2 - 1PL3_3eo969OX398ZuK$G2 (1.44816623263161*1.3) * (3.24)			1,883		3,240	6,101		
	Tubazione:AcciaioNeroSaldato - AR-A 2 - 1PL3_3eo969OX398ZuK$M4 (0.0631662326321092*1.3) * (3.24)			0,082		3,240	0,266		
	Tubazione:AcciaioNeroSaldato - AR-R 40 - 1PL3_3eo969OX398ZuK$Mt (1.26586388470006*1.3) * (3.24)			1,646		3,240	5,333		
	Tubazione:AcciaioNeroSaldato - AR-R 40 - 1PL3_3eo969OX398ZuK$9V (0.126613681439226*1.3) * (3.24)			0,165		3,240	0,535		
	Tubazione:AcciaioNeroSaldato - AR-A 2 - 1PL3_3eo969OX398ZuK$9F			0,165		3,240	0,535		
	A RIPORTARE IMPIANTI MECCANICI								**35 872,05**
	A RIPORTARE COMMERCIO & MAGAZZINI								**1 199 272,33**
	A RIPORTARE TERMINAL PARTENZE								***42 166 669,5***
	A RIPORTARE								42 420 126,15

COMPUTO METRICO ESTIMATIVO

L1 - TERMINAL

01 - TERMINAL PARTENZE

003 - COMMERCIO & MAGAZZINI

MEC - IMPIANTI MECCANICI

N. ARTICOLO	INDICAZIONE DEI LAVORI E DELLE PROVVISTE	U.M.	DIMENSIONI				QUANTITA'	PREZZO	IMPORTO
			SIMILI	LUNG.	LARG.	ALT.			
	RIPORTO								42 420 126,15
	(0.126613681209837*1.3) * (3.24)								
	Tubazione:AcciaioNeroSaldato - AR-R 40 - 1PL3_3eo969OX398ZuKE (0.0873337673721694*1.3) * (3.24)			0,114		3,240	0,369		
	Tubazione:AcciaioNeroSaldato - AR-A 2 - 1PL3_3eo969OX398ZuK$Eu (1.4481662326307*1.3) * (3.24)			1,883		3,240	6,101		
	Tubazione:AcciaioNeroSaldato - AR-A 2 - 1PL3_3eo969OX398ZuK$Et (0.0631662326321092*1.3) * (3.24)			0,082		3,240	0,266		
	Tubazione:AcciaioNeroSaldato - AR-R 40 - 1PL3_3eo969OX398ZuK$Eo (1.26586388469929*1.3) * (3.24)			1,646		3,240	5,333		
	Tubazione:AcciaioNeroSaldato - AR-A 2 - 1PL3_3eo969OX398ZuK$CL (0.114613681209838*1.3) * (3.24)			0,149		3,240	0,483		
	Tubazione:AcciaioNeroSaldato - AR-R 40 - 1PL3_3eo969OX398ZuK$C4 (0.114613681439226*1.3) * (3.24)			0,149		3,240	0,483		
	Totale	kg					26,174	3,35680	87,86
76660 NP25.22CL.PR.C.000620.070.a	Griglia di aspirazione in alluminio da mm 200X100								
	GrigliaEspulsioneAria:GrigliaEspulsioneAria_200x200mm - 2g1hHMIaP2zg1Nvw$eP6Mg 1		1,000				1,000		
	Totale	cad					1,000	30,40000	30,40
76710 NP25.22CL.PR.C.000620.070.z 33	Griglia di aspirazione in alluminio da mm 400X400								
	CFL-AIR-GrigliaPresaAriaCircolare:CFL-AIR-GrigliaPresaAriaCircolare_250mm - 2g1hHMIaP2zg1Nvw$eP6eF 1		1,000				1,000		
	Totale	cad					1,000	74,65000	74,65
76920 NP25.22CL.PR.M.000810.130.c	ALLACCIO DI VENTILCONVETTORE								
	ACE-RIS-FanCoilControsoffitto:SK 14 - 3tG4r_9Mr0GAiFVEWpOuhP 1		1,000				1,000		
	A RIPORTARE IMPIANTI MECCANICI								**36 064,96**
	A RIPORTARE COMMERCIO & MAGAZZINI								**1 199 465,24**
	A RIPORTARE TERMINAL PARTENZE								***42 166 862,4***
	A RIPORTARE								42 420 319,06

COMPUTO METRICO ESTIMATIVO

L1 - TERMINAL

01 - TERMINAL PARTENZE

003 - COMMERCIO & MAGAZZINI

MEC - IMPIANTI MECCANICI

N. ARTICOLO	INDICAZIONE DEI LAVORI E DELLE PROVVISTE	U.M.	DIMENSIONI				QUANTITA'	PREZZO	IMPORTO
			SIMILI	LUNG.	LARG.	ALT.			
	RIPORTO								42 420 319,06
	ACE-RIS-FanCoilControsoffitto:SK 14 - 3tG4r_9Mr0GAiFVEWpOv2t 1		1,000				1,000		
	ACE-RIS-FanCoilControsoffitto:SK 14 - 3tG4r_9Mr0GAiFVEWpOv7e 1		1,000				1,000		
	Totale	cad					3,000	688,94000	2 066,82
77050 NP25.22CL.PR.M.000710.070.k	FORNITURA E POSA DI CORPI SCALDANTI CON TUBI VERTICALI CON ALTEZZA DA mm 200 A 2500								
	ACE-RIS-RadiatoreTubolare_32000mm:ACE-RIS-RadiatoreTubolare_3900mm - 1DjNgMBZj9durPEmNvE_xZ 1 * 440		1,000			440,000	440,000		
	ACE-RIS-RadiatoreTubolare_32000mm:ACE-RIS-RadiatoreTubolare_3900mm - 1DjNgMBZj9durPEmNvE_zc 1 * 440		1,000			440,000	440,000		
	Totale	W					880,000	0,19000	167,20
77070 NP25.22CL.PR.M.000710.120.a	ALLACCIO DI RADIATORE Per allaccio da distribuzione Allaccio di radiatore. Per allaccioda distribuzione								
	ACE-RIS-RadiatoreTubolare_32000mm:ACE-RIS-RadiatoreTubolare_3900mm - 1DjNgMBZj9durPEmNvE_xZ 1		1,000				1,000		
	ACE-RIS-RadiatoreTubolare_32000mm:ACE-RIS-RadiatoreTubolare_3900mm - 1DjNgMBZj9durPEmNvE_zc 1		1,000				1,000		
	Totale	cad					2,000	208,55000	417,10
	Totale 141 - IMP. CLIMATIZZAZIONE E RINNOVO ARIA Euro								**25 319,69**
	142 - IMP. IDRICO (OPERE PROPEDEUTICHE)								
6110 CAL25_06.I12.026.003	Rubinetto a maschio in bronzo filettato di diametro 3/4"								
	PDI_Valvola_sfera:CFL-VLV-ValvolaSfera - DN20 - 0_Dnj6ij11neHRRo7BbnjZ 1		1,000				1,000		
	Totale	cad					1,000	21,72952	21,73
6190	Rubinetto a maschio in bronzo filettato di diametro 1"								
	A RIPORTARE IMPIANTI MECCANICI								**38 737,81**
	A RIPORTARE COMMERCIO & MAGAZZINI								**1 202 138,09**
	A RIPORTARE TERMINAL PARTENZE								***42 169 535,3***
	A RIPORTARE								42 422 991,91

COMPUTO METRICO ESTIMATIVO

L1 - TERMINAL

01 - TERMINAL PARTENZE

003 - COMMERCIO & MAGAZZINI

MEC - IMPIANTI MECCANICI

N. ARTICOLO	INDICAZIONE DEI LAVORI E DELLE PROVVISTE	U.M.	DIMENSIONI				QUANTITA'	PREZZO	IMPORTO
			SIMILI	LUNG.	LARG.	ALT.			
	RIPORTO								42 422 991,91
CAL25_06.I12.026.004									
	PDI_Valvola_sfera:CFL-VLV-ValvolaSfera - DN25 - 2jwubORhv7pB5uubuhbfRY 1		1,000				1,000		
	PDI_Valvola_sfera:CFL-VLV-ValvolaSfera - DN25 - 2jwubORhv7pB5uubuhbfTy 1		1,000				1,000		
	PDI_Valvola_sfera:CFL-VLV-ValvolaSfera - DN25 - 0_Dnj6ij11neHRRo7BbnmX 1		1,000				1,000		
	Totale	cad					3,000	31,22588	93,68
6880	Diametro nominale 3/4"								
CAL25_06.I01.046.003									
	Tubazione:SEG-TUB-AcciaioZincatoFilettato - ACS 4 - 1_Hj6om0DAEPv_AUvG39wB 0.584390578808505*1.3			0,760			0,760		
	Totale	m					0,760	16,40098	12,46
6950	Diametro nominale 1"								
CAL25_06.I01.046.004									
	Tubazione:SEG-TUB-AcciaioZincatoFilettato - ACS 4 - 1_Hj6om0DAEPv_AUvG3EDM 1.17700000000001*1.3			1,530			1,530		
	Tubazione:SEG-TUB-AcciaioZincatoFilettato - ACS 4 - 1_Hj6om0DAEPv_AUvG39tV 2.61100000000133*1.3			3,394			3,394		
	Tubazione:SEG-TUB-AcciaioZincatoFilettato - ACS 4 - 2jwubORhv7pB5uubuhbfGE 0.356658077758674*1.3			0,464			0,464		
	Tubazione:SEG-TUB-AcciaioZincatoFilettato - ACS 4 - 2jwubORhv7pB5uubuhbfOe 0.0740000000000078*1.3			0,096			0,096		
	Tubazione:SEG-TUB-AcciaioZincatoFilettato - ACS 4 - 2jwubORhv7pB5uubuhbfPE 0.143994302434184*1.3			0,187			0,187		
	Tubazione:SEG-TUB-AcciaioZincatoFilettato - ACS 4 - 2jwubORhv7pB5uubuhbfQ2 6.2593879587592*1.3			8,137			8,137		
	Tubazione:SEG-TUB-AcciaioZincatoFilettato - ACS 4 - 2jwubORhv7pB5uubuhbfS4 0.0740000000000053*1.3			0,096			0,096		
	Tubazione:SEG-TUB-AcciaioZincatoFilettato - ACS 4 - 2jwubORhv7pB5uubuhbfTz 6.2593879587592*1.3			8,137			8,137		
	A RIPORTARE IMPIANTI MECCANICI								**38 843,95**
	A RIPORTARE COMMERCIO & MAGAZZINI								**1 202 244,23**
	A RIPORTARE TERMINAL PARTENZE								***42 169 641,4***
	A RIPORTARE								42 423 098,05

COMPUTO METRICO ESTIMATIVO

L1 - TERMINAL

01 - TERMINAL PARTENZE

003 - COMMERCIO & MAGAZZINI

MEC - IMPIANTI MECCANICI

N. ARTICOLO	INDICAZIONE DEI LAVORI E DELLE PROVVISTE	U.M.	DIMENSIONI				QUANTITA'	PREZZO	IMPORTO
			SIMILI	LUNG.	LARG.	ALT.			
	RIPORTO								42 423 098,05
	Tubazione:SEG-TUB-AcciaioZincatoFilettato - ACS 4 - 2jwubORhv7pB5uubuhbfUA 0.143994302234912*1.3			0,187			0,187		
	Tubazione:SEG-TUB-AcciaioZincatoFilettato - ACS 4 - 2U6QS2c_9BvhGe$XXXT1TW 0.0173296805059102*1.3			0,023			0,023		
	Totale	m					22,251	19,81412	440,88
	Totale 142 - IMP. IDRICO (OPERE PROPEDEUTICHE) Euro								**568,75**
	143 - IMP. IDRICO SANITARIO								
5130 AP-E.ITM.022	Coibentazione per tubazioni con elastomero espanso - 9 mm, oltre DN80								
	Isolamento tubazione:SEG-TUB-ElastomeroFlessibile - 3ljXEFYmnBKBg0pduxSJhG 1.01658551274788*1.35			1,372			1,372		
	Isolamento tubazione:SEG-TUB-ElastomeroFlessibile - 3ljXEFYmnBKBg0pduxSJhH 1.01658551274785*1.35			1,372			1,372		
	Totale	m²					2,744	45,22000	124,08
5230 AP-E.ITM.023	Coibentazione per tubazioni con elastomero espanso - 13 mm, oltre DN80								
	Isolamento tubazione:SEG-TUB-ElastomeroFlessibile - 146IMkMiH4Hexw_zlw$Kc4 0.231692488580751*1.35			0,313			0,313		
	Isolamento tubazione:SEG-TUB-ElastomeroFlessibile - 146IMkMiH4Hexw_zlw$KcB 0.695519778396356*1.35			0,939			0,939		
	Totale	m²					1,252	51,22000	64,13
5320 AP-E.ITM.024	Coibentazione per tubazioni con elastomero espanso - 19 mm, oltre DN80								
	Isolamento tubazione:SEG-TUB-ElastomeroFlessibile - 3ljXEFYmnBKBg0pduxSJkk 0.271024507074815*1.35			0,366			0,366		
	A RIPORTARE IMPIANTI MECCANICI								**39 473,04**
	A RIPORTARE COMMERCIO & MAGAZZINI								**1 202 873,32**
	A RIPORTARE TERMINAL PARTENZE								***42 170 270,5***
	A RIPORTARE								42 423 727,14

COMPUTO METRICO ESTIMATIVO

L1 - TERMINAL

01 - TERMINAL PARTENZE

003 - COMMERCIO & MAGAZZINI

MEC - IMPIANTI MECCANICI

N. ARTICOLO	INDICAZIONE DEI LAVORI E DELLE PROVVISTE	U.M.	DIMENSIONI				QUANTITA'	PREZZO	IMPORTO
			SIMILI	LUNG.	LARG.	ALT.			
	RIPORTO								42 423 727,14
	Isolamento tubazione:SEG-TUB-ElastomeroFlessibile - 3ljXEFYmnBKBg0pduxSJkl 0.264016232758403*1.35			0,356			0,356		
	Isolamento tubazione:SEG-TUB-ElastomeroFlessibile - 3ljXEFYmnBKBg0pduxSJkf 0.118728762039533*1.35			0,160			0,160		
	Isolamento tubazione:SEG-TUB-ElastomeroFlessibile - 3ljXEFYmnBKBg0pduxSJkg 0.585680869781254*1.35			0,791			0,791		
	Isolamento tubazione:SEG-TUB-ElastomeroFlessibile - 3ljXEFYmnBKBg0pduxSJkz 0.0800029924152065*1.35			0,108			0,108		
	Isolamento tubazione:SEG-TUB-ElastomeroFlessibile - 3ljXEFYmnBKBg0pduxSJkx 0.00388727014619975*1.35			0,005			0,005		
	Isolamento tubazione:SEG-TUB-ElastomeroFlessibile - 3ljXEFYmnBKBg0pduxSJf$ 0.0165991514223651*1.35			0,022			0,022		
	Isolamento tubazione:SEG-TUB-ElastomeroFlessibile - 3ljXEFYmnBKBg0pduxSJfw 0.0322997733792245*1.35			0,044			0,044		
	Isolamento tubazione:SEG-TUB-ElastomeroFlessibile - 3ljXEFYmnBKBg0pduxSJfr 1.40406119646976*1.35			1,895			1,895		
	Isolamento tubazione:SEG-TUB-ElastomeroFlessibile - 3ljXEFYmnBKBg0pduxSJfs 0.0165991514223646*1.35			0,022			0,022		
	Isolamento tubazione:SEG-TUB-ElastomeroFlessibile - 3ljXEFYmnBKBg0pduxSJfn 1.40406119646976*1.35			1,895			1,895		
	Isolamento tubazione:SEG-TUB-ElastomeroFlessibile - 3ljXEFYmnBKBg0pduxSJfo 0.0322997733345251*1.35			0,044			0,044		
	Totale	m²					5,708	64,76000	369,65
6200 CAL25_06.I12.026.004	Rubinetto a maschio in bronzo filettato di diametro 1"								
	PDI_Valvola_sfera:CFL-VLV-ValvolaSfera - DN25 - 2jwubORhv7pB5uubuhbfRJ 1		1,000				1,000		
	PDI_Valvola_sfera:CFL-VLV-ValvolaSfera - DN25 - 2jwubORhv7pB5uubuhbfTx 1		1,000				1,000		
	PDI_Valvola_sfera:CFL-VLV-ValvolaSfera - DN25 - 0_Dnj6ij11neHRRo7BbnjH 1		1,000				1,000		
	Totale	cad					3,000	31,22588	93,68
	A RIPORTARE IMPIANTI MECCANICI								**39 936,37**
	A RIPORTARE COMMERCIO & MAGAZZINI								**1 203 336,65**
	A RIPORTARE TERMINAL PARTENZE								***42 170 733,8***
	A RIPORTARE								42 424 190,47

COMPUTO METRICO ESTIMATIVO

L1 - TERMINAL

01 - TERMINAL PARTENZE

003 - COMMERCIO & MAGAZZINI

MEC - IMPIANTI MECCANICI

N. ARTICOLO	INDICAZIONE DEI LAVORI E DELLE PROVVISTE	U.M.	DIMENSIONI				QUANTITA'	PREZZO	IMPORTO
			SIMILI	LUNG.	LARG.	ALT.			
	RIPORTO								42 424 190,47
6290 CAL25_06.I12.026.005	Rubinetto a maschio in bronzo filettato di diametro 1"1/4								
	PDI_Valvola_sfera:CFL-VLV-ValvolaSfera - DN32 - 0_Dnj6ij11neHRRo7Bbnmn 1		1,000				1,000		
	PDI_Valvola_sfera:CFL-VLV-ValvolaSfera - DN32 - 2yVGCahlf8swOp4$EKZKg_ 1		1,000				1,000		
	PDI_Valvola_sfera:CFL-VLV-ValvolaSfera - DN32 - 2yVGCahlf8swOp4$EKZKsQ 1		1,000				1,000		
	PDI_Valvola_sfera:CFL-VLV-ValvolaSfera - DN32 - 2yVGCahlf8swOp4$EKZKt4 1		1,000				1,000		
	PDI_Valvola_sfera:CFL-VLV-ValvolaSfera - DN32 - 2yVGCahlf8swOp4$EKZKqR 1		1,000				1,000		
	Totale	cad					5,000	44,83538	224,18
6570 CAL25_06.I20.005.001	Ø32 mm								
	Tubazione:SEG-TUB-PEAD - AFS 71 - DN32 - 2yVGCahlf8swOp4$EKZKHT 8.54568688965459*1.3			11,109			11,109		
	Tubazione:SEG-TUB-PEAD - AFS 134 - DN32 - 2yVGCahlf8swOp4$EKZKHV 13.2858540736251*1.3			17,272			17,272		
	Tubazione:SEG-TUB-PEAD - AFS 151 - DN32 - 2yVGCahlf8swOp4$EKZKHP 1.04638523970736*1.3			1,360			1,360		
	Tubazione:SEG-TUB-PEAD - AFS 152 - DN32 - 2yVGCahlf8swOp4$EKZKHR 3.8188852397216*1.3			4,965			4,965		
	Tubazione:SEG-TUB-PEAD - AFS 71 - DN32 - 2yVGCahlf8swOp4$EKZKVG 0.216381334872428*1.3			0,281			0,281		
	Tubazione:SEG-TUB-PEAD - AFS 134 - DN32 - 2yVGCahlf8swOp4$EKZKSr 0.2163813348723*1.3			0,281			0,281		
	Tubazione:SEG-TUB-PEAD - AFS 151 - DN32 - 2yVGCahlf8swOp4$EKZKSQ 0.216381334872299*1.3			0,281			0,281		
	Tubazione:SEG-TUB-PEAD - AFS 152 - DN32 - 2yVGCahlf8swOp4$EKZKT$ 0.216381334872303*1.3			0,281			0,281		
	Tubazione:SEG-TUB-PEAD - AFS 152 - DN32 - 2yVGCahlf8swOp4$EKZKiy 0.634981334877108*1.3			0,825			0,825		
	A RIPORTARE IMPIANTI MECCANICI								**40 160,55**
	A RIPORTARE COMMERCIO & MAGAZZINI								**1 203 560,83**
	A RIPORTARE TERMINAL PARTENZE								***42 170 958,0***
	A RIPORTARE								42 424 414,65

COMPUTO METRICO ESTIMATIVO

L1 - TERMINAL

01 - TERMINAL PARTENZE

003 - COMMERCIO & MAGAZZINI

MEC - IMPIANTI MECCANICI

N. ARTICOLO	INDICAZIONE DEI LAVORI E DELLE PROVVISTE	U.M.	DIMENSIONI				QUANTITA'	PREZZO	IMPORTO
			SIMILI	LUNG.	LARG.	ALT.			
	RIPORTO								42 424 414,65
	Tubazione:SEG-TUB-PEAD - AFS 151 - DN32 - 2yVGCahlf8swOp4$EKZKeV 0.634981334877114*1.3			0,825			0,825		
	Tubazione:SEG-TUB-PEAD - AFS 134 - DN32 - 2yVGCahlf8swOp4$EKZKf_ 0.634981334877115*1.3			0,825			0,825		
	Tubazione:SEG-TUB-PEAD - AFS 71 - DN32 - 2yVGCahlf8swOp4$EKZKfT 0.634981334877243*1.3			0,825			0,825		
	Tubazione:SEG-TUB-PEAD - AFS 71 - DN32 - 2yVGCahlf8swOp4$EKZKod 0.287239425924953*1.3			0,373			0,373		
	Tubazione:SEG-TUB-PEAD - AFS 151 - DN32 - 2yVGCahlf8swOp4$EKZKoL 0.28223942592502*1.3			0,367			0,367		
	Tubazione:SEG-TUB-PEAD - AFS 152 - DN32 - 2yVGCahlf8swOp4$EKZKoC 0.239999999999983*1.3			0,312			0,312		
	Tubazione:SEG-TUB-PEAD - AFS 71 - DN32 - 2yVGCahlf8swOp4$EKZKmZ 0.0108528137419597*1.3			0,014			0,014		
	Tubazione:SEG-TUB-PEAD - AFS 151 - DN32 - 2yVGCahlf8swOp4$EKZKnd 0.0143883476477913*1.3			0,019			0,019		
	Tubazione:SEG-TUB-PEAD - AFS 152 - DN32 - 2yVGCahlf8swOp4$EKZKnA 0.0957056274836776*1.3			0,124			0,124		
	Tubazione:SEG-TUB-PEAD - AFS 151 - DN32 - 2yVGCahlf8swOp4$EKZKx3 11.8740617685211*1.3			15,436			15,436		
	Tubazione:SEG-TUB-PEAD - AFS 152 - DN32 - 2yVGCahlf8swOp4$EKZKup 11.7663011944476*1.3			15,296			15,296		
	Tubazione:SEG-TUB-PEAD - AFS 151 - DN32 - 2yVGCahlf8swOp4$EKZKuP 5.1683532161867*1.3			6,719			6,719		
	Tubazione:SEG-TUB-PEAD - AFS 152 - DN32 - 2yVGCahlf8swOp4$EKZKuR 5.1683532161801*1.3			6,719			6,719		
	Tubazione:SEG-TUB-PEAD - AFS 151 - DN32 - 2yVGCahlf8swOp4$EKZN7I 13.0596035019879*1.3			16,977			16,977		
	Tubazione:SEG-TUB-PEAD - AFS 152 - DN32 - 2yVGCahlf8swOp4$EKZN5z 33.4446035019888*1.3			43,478			43,478		
	A RIPORTARE IMPIANTI MECCANICI								**40 160,55**
	A RIPORTARE COMMERCIO & MAGAZZINI								**1 203 560,83**
	A RIPORTARE TERMINAL PARTENZE								***42 170 958,0***
	A RIPORTARE								42 424 414,65

COMPUTO METRICO ESTIMATIVO

L1 - TERMINAL

01 - TERMINAL PARTENZE

003 - COMMERCIO & MAGAZZINI

MEC - IMPIANTI MECCANICI

N. ARTICOLO	INDICAZIONE DEI LAVORI E DELLE PROVVISTE	U.M.	DIMENSIONI				QUANTITA'	PREZZO	IMPORTO
			SIMILI	LUNG.	LARG.	ALT.			
	RIPORTO								42 424 414,65
	Tubazione:SEG-TUB-PEAD - AFS 71 - DN32 - 2yVGCahlf8swOp4$EKZN29 11.8715617685211*1.3			15,433			15,433		
	Tubazione:SEG-TUB-PEAD - AFS 71 - DN32 - 2yVGCahlf8swOp4$EKZN3H 34.632473522485*1.3			45,022			45,022		
	Totale	m					205,419	15,05907	3 093,42
6870 CAL25_06.I01.046.003	Diametro nominale 3/4"								
	Tubazione:SEG-TUB-AcciaioZincatoFilettato - ACR 2 - 1_Hj6om0DAEPv_AUvG3EDK 1.33400000000004*1.3			1,734			1,734		
	Totale	m					1,734	16,40098	28,44
6980 CAL25_06.I01.046.004	Diametro nominale 1"								
	Tubazione:SEG-TUB-AcciaioZincatoFilettato - AFS 4 - 2jwubORhv7pB5uubuhbfOW 6.29538761617225*1.3			8,184			8,184		
	Tubazione:SEG-TUB-AcciaioZincatoFilettato - AFS 4 - 2jwubORhv7pB5uubuhbfTu 6.29538761617202*1.3			8,184			8,184		
	Totale	m					16,368	19,81412	324,32
7030 CAL25_06.I01.046.005	Diametro nominale 1"1/4								
	Tubazione:SEG-TUB-AcciaioZincatoFilettato - AFS 4 - 2jwubORhv7pB5uubuhbfKg 0.253562382833777*1.3			0,330			0,330		
	Totale	m					0,330	25,16174	8,30
7240 CAL25_06.I01.046.007	Diametro nominale 2"								
	Tubazione:SEG-TUB-AcciaioZincatoFilettato - AFS 4 - 1_Hj6om0DAEPv_AUvG3EA5 0.854329680507131*1.3			1,111			1,111		
	Tubazione:SEG-TUB-AcciaioZincatoFilettato - AFS 4 - 1_Hj6om0DAEPv_AUvG39u2			3,334			3,334		
	A RIPORTARE IMPIANTI MECCANICI								**43 615,03**
	A RIPORTARE COMMERCIO & MAGAZZINI								**1 207 015,31**
	A RIPORTARE TERMINAL PARTENZE								***42 174 412,5***
	A RIPORTARE								42 427 869,13

COMPUTO METRICO ESTIMATIVO

L1 - TERMINAL

01 - TERMINAL PARTENZE

003 - COMMERCIO & MAGAZZINI

MEC - IMPIANTI MECCANICI

N. ARTICOLO	INDICAZIONE DEI LAVORI E DELLE PROVVISTE	U.M.	DIMENSIONI				QUANTITA'	PREZZO	IMPORTO
			SIMILI	LUNG.	LARG.	ALT.			
	RIPORTO								42 427 869,13
	2.56461999999907*1.3								
	Totale	m					4,445	38,28143	170,16
	Totale 143 - IMP. IDRICO SANITARIO Euro								**4 500,36**
	Totale MEC - IMPIANTI MECCANICI Euro								**43 785,19**
	A RIPORTARE COMMERCIO & MAGAZZINI								**1 207 185,47**
	A RIPORTARE TERMINAL PARTENZE								***42 174 582,6***
	A RIPORTARE								42 428 039,29

COMPUTO METRICO ESTIMATIVO

L1 - TERMINAL

01 - TERMINAL PARTENZE

003 - COMMERCIO & MAGAZZINI

SPE - IMPIANTI SPECIALI

N. ARTICOLO	INDICAZIONE DEI LAVORI E DELLE PROVVISTE	U.M.	DIMENSIONI				QUANTITA'	PREZZO	IMPORTO
			SIMILI	LUNG.	LARG.	ALT.			
	RIPORTO								42 428 039,29
	103 - IMPIANTO DI ILLUMINAZIONE								
70240 AP-E.IEL.050	Fornitura e posa in opera di KNX Argus Pres.Lumin.IR bianco								
	CFL-PDE_RilevatoreIlluminazioneIncassoP:CFL-PDE_RilevatoreIlluminazioneIncasso-PresenzaStandAloneP - 2fTqRul0z7gQhzvgah4k5s 1		1,000				1,000		
	Totale	cad					1,000	648,12000	648,12
71560 NP.DEI.225016.a	Sensore KNX di movimento/presenza ad incasso, in grado di individuare la presenza di persone anche in caso di piccoli movi..... altezza di montaggio 4 ÷ 14 m, impostazione ora 60 ÷ 255 m, installabile: a parete con tecnologia IR, scatola rettangolare								
	CFL-PDE_RilevatoreIlluminazioneEsternoP:CFL-PDE_RilevatoreIlluminazioneEsterno-PresenzaStandAloneP - 0dVcpmQBb4xPYFlknd$ZDe 1		1,000				1,000		
	CFL-PDE_RilevatoreIlluminazioneEsternoP:CFL-PDE_RilevatoreIlluminazioneEsterno-PresenzaStandAloneP - 3nUsbOV6H6fgCCGc9BUNMx 1		1,000				1,000		
	CFL-PDE_RilevatoreIlluminazioneEsternoP:CFL-PDE_RilevatoreIlluminazioneEsterno-PresenzaStandAloneP - 0lnjn7DcHEMwMgG7UqrZvC 1		1,000				1,000		
	CFL-PDE_RilevatoreIlluminazioneEsternoP:CFL-PDE_RilevatoreIlluminazioneEsterno-PresenzaStandAloneP - 0qgdv$w8P54w7638eFDvH3 1		1,000				1,000		
	Totale	cad					4,000	244,45000	977,80
71620 NP.DEI.225016.a	Sensore KNX di movimento/presenza ad incasso, in grado di individuare la presenza di persone anche in caso di piccoli movi..... altezza di montaggio 4 ÷ 14 m, impostazione ora 60 ÷ 255 m, installabile: a parete con tecnologia IR, scatola rettangolare								
	CFL-PDE_RilevatoreIlluminazioneIncassoN:CFL-PDE_RilevatoreIlluminazioneIncasso-PresenzaLuminositàKonnexN - 0tFO1i8vX8BRBx0lbkc7lq 1		1,000				1,000		
	CFL-PDE_RilevatoreIlluminazioneIncassoN:CFL-PDE_RilevatoreIlluminazioneIncasso-PresenzaLuminositàKonnexN - 0tFO1i8vX8BRBx0lbkc7rN 1		1,000				1,000		
	CFL-PDE_RilevatoreIlluminazioneIncassoN:CFL-PDE_RilevatoreIlluminazioneIncasso-PresenzaLuminositàKonnexN - 0tFO1i8vX8BRBx0lbkc7v_ 1		1,000				1,000		
	A RIPORTARE IMPIANTI SPECIALI								**1 625,92**
	A RIPORTARE COMMERCIO & MAGAZZINI								**1 208 811,39**
	A RIPORTARE TERMINAL PARTENZE								***42 176 208,6***
	A RIPORTARE								42 429 665,21

COMPUTO METRICO ESTIMATIVO

L1 - TERMINAL

01 - TERMINAL PARTENZE

003 - COMMERCIO & MAGAZZINI

SPE - IMPIANTI SPECIALI

N. ARTICOLO	INDICAZIONE DEI LAVORI E DELLE PROVVISTE	U.M.	DIMENSIONI				QUANTITA'	PREZZO	IMPORTO
			SIMILI	LUNG.	LARG.	ALT.			
	RIPORTO								42 429 665,21
	Totale	cad					3,000	244,45000	733,35
	Totale 103 - IMPIANTO DI ILLUMINAZIONE Euro								**2 359,27**
	127 - IMP. DIFFUSIONE SONORA								
42325 AP-E.IEL.072e	Fornitura e posa in opera di Diffusore a sospensione a 2 vie. Potenza RMS 15W, potenza di picco 23W, 70V/100V, risposta in.....materiale in resina HIPS, colore bianco. Dimensioni e peso: 186(diam)x251(H)mm, 2,1kg. Certificato a norma EN54 -24. Set 10W								
	CFL-PDE_ProiettoreSuonoPendinato:CFL-PDE_ProiettoreSuonoPendinato-10W - 075qRvDi1Af8rSoYn59Zqc 1		1,000				1,000		
	CFL-PDE_ProiettoreSuonoPendinato:CFL-PDE_ProiettoreSuonoPendinato-10W - 075qRvDi1Af8rSoYn59Zqk 1		1,000				1,000		
	CFL-PDE_ProiettoreSuonoPendinato:CFL-PDE_ProiettoreSuonoPendinato-10W - 075qRvDi1Af8rSoYn59ZnF 1		1,000				1,000		
	CFL-PDE_ProiettoreSuonoPendinato:CFL-PDE_ProiettoreSuonoPendinato-10W - 075qRvDi1Af8rSoYn59Znx 1		1,000				1,000		
	CFL-PDE_ProiettoreSuonoPendinato:CFL-PDE_ProiettoreSuonoPendinato-10W - 075qRvDi1Af8rSoYn59Z1F 1		1,000				1,000		
	CFL-PDE_ProiettoreSuonoPendinato:CFL-PDE_ProiettoreSuonoPendinato-10W - 075qRvDi1Af8rSoYn59ZSN 1		1,000				1,000		
	CFL-PDE_ProiettoreSuonoPendinato:CFL-PDE_ProiettoreSuonoPendinato-10W - 1T3S$8Q8L6jRybWTKWr7gO 1		1,000				1,000		
	CFL-PDE_ProiettoreSuonoPendinato:CFL-PDE_ProiettoreSuonoPendinato-10W - 1T3S$8Q8L6jRybWTKWr7jY 1		1,000				1,000		
	CFL-PDE_ProiettoreSuonoPendinato:CFL-PDE_ProiettoreSuonoPendinato-10W - 1T3S$8Q8L6jRybWTKWr7ji 1		1,000				1,000		
	CFL-PDE_ProiettoreSuonoPendinato:CFL-PDE_ProiettoreSuonoPendinato-10W - 1T3S$8Q8L6jRybWTKWr7js 1		1,000				1,000		
	CFL-PDE_ProiettoreSuonoPendinato:CFL-PDE_ProiettoreSuonoPendinato-10W -		1,000				1,000		
	A RIPORTARE IMPIANTI SPECIALI								**2 359,27**
	A RIPORTARE COMMERCIO & MAGAZZINI								**1 209 544,74**
	A RIPORTARE TERMINAL PARTENZE								***42 176 941,9***
	A RIPORTARE								42 430 398,56

COMPUTO METRICO ESTIMATIVO

L1 - TERMINAL

01 - TERMINAL PARTENZE

003 - COMMERCIO & MAGAZZINI

SPE - IMPIANTI SPECIALI

N. ARTICOLO	INDICAZIONE DEI LAVORI E DELLE PROVVISTE	U.M.	DIMENSIONI				QUANTITA'	PREZZO	IMPORTO
			SIMILI	LUNG.	LARG.	ALT.			
	RIPORTO								42 430 398,56
	1T3S$8Q8L6jRybWTKWr7jK 1								
	CFL-PDE_ProiettoreSuonoPendinato:CFL-PDE_ProiettoreSuonoPendinato-10W - 1T3S$8Q8L6jRybWTKWr65p 1		1,000				1,000		
	CFL-PDE_ProiettoreSuonoPendinato:CFL-PDE_ProiettoreSuonoPendinato-10W - 1T3S$8Q8L6jRybWTKWr6vd 1		1,000				1,000		
	CFL-PDE_ProiettoreSuonoPendinato:CFL-PDE_ProiettoreSuonoPendinato-10W - 1T3S$8Q8L6jRybWTKWr6vp 1		1,000				1,000		
	CFL-PDE_ProiettoreSuonoPendinato:CFL-PDE_ProiettoreSuonoPendinato-10W - 1T3S$8Q8L6jRybWTKWr6vz 1		1,000				1,000		
	CFL-PDE_ProiettoreSuonoPendinato:CFL-PDE_ProiettoreSuonoPendinato-10W - 1T3S$8Q8L6jRybWTKWr6v9 1		1,000				1,000		
	CFL-PDE_ProiettoreSuonoPendinato:CFL-PDE_ProiettoreSuonoPendinato-10W - 1T3S$8Q8L6jRybWTKWr6vJ 1		1,000				1,000		
	CFL-PDE_ProiettoreSuonoPendinato:CFL-PDE_ProiettoreSuonoPendinato-10W - 3Yzlg8sMTBvfnsb9tsNNTW 1		1,000				1,000		
	CFL-PDE_ProiettoreSuonoPendinato:CFL-PDE_ProiettoreSuonoPendinato-10W - 3Yzlg8sMTBvfnsb9tsNNTZ 1		1,000				1,000		
	CFL-PDE_ProiettoreSuonoPendinato:CFL-PDE_ProiettoreSuonoPendinato-10W - 3Yzlg8sMTBvfnsb9tsNNTB 1		1,000				1,000		
	CFL-PDE_ProiettoreSuonoPendinato:CFL-PDE_ProiettoreSuonoPendinato-10W - 3Yzlg8sMTBvfnsb9tsNNQY 1		1,000				1,000		
	CFL-PDE_ProiettoreSuonoPendinato:CFL-PDE_ProiettoreSuonoPendinato-10W - 3Yzlg8sMTBvfnsb9tsNNQK 1		1,000				1,000		
	CFL-PDE_ProiettoreSuonoPendinato:CFL-PDE_ProiettoreSuonoPendinato-10W - 3Yzlg8sMTBvfnsb9tsNNQE 1		1,000				1,000		
	CFL-PDE_ProiettoreSuonoPendinato:CFL-PDE_ProiettoreSuonoPendinato-10W - 2$0z8xYP9108h9zCIYVJ81 1		1,000				1,000		
	Totale	cad					24,000	295,22000	7 085,28
64410 AP-E.IEL.072b	Fornitura e posa in opera di Diffusore da incasso/controsoffitto con calotta tagliafuoco. Potenza RMS 6W, potenza di picco.....vite con messa a terra. Frontale								
	A RIPORTARE IMPIANTI SPECIALI								**9 444,55**
	A RIPORTARE COMMERCIO & MAGAZZINI								**1 216 630,02**
	A RIPORTARE TERMINAL PARTENZE								***42 184 027,2***
	A RIPORTARE								42 437 483,84

COMPUTO METRICO ESTIMATIVO

L1 - TERMINAL

01 - TERMINAL PARTENZE

003 - COMMERCIO & MAGAZZINI

SPE - IMPIANTI SPECIALI

N. ARTICOLO	INDICAZIONE DEI LAVORI E DELLE PROVVISTE	U.M.	DIMENSIONI				QUANTITA'	PREZZO	IMPORTO
			SIMILI	LUNG.	LARG.	ALT.			
	RIPORTO								42 437 483,84
	in acciaio. Dimensioni e peso: 180(•)x95,6(H)mm, 860g. Certificato a norma EN54-24. Set 3W								
	CFL-PDE_DiffusoreEvacIncasso:CFL-PDE_DiffusoreEvacIncasso-3W - 2Ouybywm1Elgcz1NcQlRO2 1		1,000				1,000		
	CFL-PDE_DiffusoreEvacIncasso:CFL-PDE_DiffusoreEvacIncasso-3W - 2W6VOy319COgbAmLaoUAj0 1		1,000				1,000		
	CFL-PDE_DiffusoreEvacIncasso:CFL-PDE_DiffusoreEvacIncasso-3W - 35QoCZZ9b9ExWSmwNmw5iq 1		1,000				1,000		
	CFL-PDE_DiffusoreEvacIncasso:CFL-PDE_DiffusoreEvacIncasso-3W - 35QoCZZ9b9ExWSmwNmw5k7 1		1,000				1,000		
	CFL-PDE_DiffusoreEvacIncasso:CFL-PDE_DiffusoreEvacIncasso-3W - 35QoCZZ9b9ExWSmwNmw5l7 1		1,000				1,000		
	CFL-PDE_DiffusoreEvacIncasso:CFL-PDE_DiffusoreEvacIncasso-3W - 3lJ7my1VX7LO$HuRhq_sow 1		1,000				1,000		
	Totale	cad					6,000	146,40000	878,40
64440 AP-E.IEL.072a	Fornitura e posa in opera di Diffusore da incasso/controsoffitto con calotta tagliafuoco. Potenza RMS 6W, potenza di picco.....vite con messa a terra. Frontale in acciaio. Dimensioni e peso: 180(•)x95,6(H)mm, 860g. Certificato a norma EN54-24. Set 6W								
	CFL-PDE_DiffusoreEvacIncasso:CFL-PDE_DiffusoreEvacIncasso-6W - 2VjeZiMKbFCASpoyn3duQp 1		1,000				1,000		
	CFL-PDE_DiffusoreEvacIncasso:CFL-PDE_DiffusoreEvacIncasso-6W - 1T3S$8Q8L6jRybWTKWr7Xi 1		1,000				1,000		
	CFL-PDE_DiffusoreEvacIncasso:CFL-PDE_DiffusoreEvacIncasso-6W - 1T3S$8Q8L6jRybWTKWr7Xq 1		1,000				1,000		
	CFL-PDE_DiffusoreEvacIncasso:CFL-PDE_DiffusoreEvacIncasso-6W - 1T3S$8Q8L6jRybWTKWr7X7 1		1,000				1,000		
	CFL-PDE_DiffusoreEvacIncasso:CFL-PDE_DiffusoreEvacIncasso-6W - 1T3S$8Q8L6jRybWTKWr7bE 1		1,000				1,000		
	CFL-PDE_DiffusoreEvacIncasso:CFL-PDE_DiffusoreEvacIncasso-6W -		1,000				1,000		
	A RIPORTARE IMPIANTI SPECIALI								**10 322,95**
	A RIPORTARE COMMERCIO & MAGAZZINI								**1 217 508,42**
	A RIPORTARE TERMINAL PARTENZE								***42 184 905,6***
	A RIPORTARE								42 438 362,24

COMPUTO METRICO ESTIMATIVO

L1 - TERMINAL

01 - TERMINAL PARTENZE

003 - COMMERCIO & MAGAZZINI

SPE - IMPIANTI SPECIALI

N. ARTICOLO	INDICAZIONE DEI LAVORI E DELLE PROVVISTE	U.M.	DIMENSIONI				QUANTITA'	PREZZO	IMPORTO
			SIMILI	LUNG.	LARG.	ALT.			
	RIPORTO								42 438 362,24
	1T3S$8Q8L6jRybWTKWr7bF 1								
	CFL-PDE_DiffusoreEvacIncasso:CFL-PDE_DiffusoreEvacIncasso-6W - 1T3S$8Q8L6jRybWTKWr7bG 1		1,000				1,000		
	CFL-PDE_DiffusoreEvacIncasso:CFL-PDE_DiffusoreEvacIncasso-6W - 1T3S$8Q8L6jRybWTKWr7bH 1		1,000				1,000		
	CFL-PDE_DiffusoreEvacIncasso:CFL-PDE_DiffusoreEvacIncasso-6W - 2W6VOy319COgbAmLaoUAiX 1		1,000				1,000		
	CFL-PDE_DiffusoreEvacIncasso:CFL-PDE_DiffusoreEvacIncasso-6W - 2W6VOy319COgbAmLaoUAjb 1		1,000				1,000		
	Totale	cad					10,000	146,40000	1 464,00
75010 AP-E.IEL.166	Derivazione da incasso per impianti di segnalazione o di comunicazione realizzate con tubo protettivo flessibile o rigido .....ntrollo:- attacco per apparecchiature di segnalazione incendio o EVAC, comprensiva di linea di alimentazione e segnalazione								
	CFL-PDE_DiffusoreEvacIncasso:CFL-PDE_DiffusoreEvacIncasso-6W - 2VjeZiMKbFCASpoyn3duQp 1		1,000				1,000		
	CFL-PDE_DiffusoreEvacIncasso:CFL-PDE_DiffusoreEvacIncasso-6W - 1T3S$8Q8L6jRybWTKWr7Xi 1		1,000				1,000		
	CFL-PDE_DiffusoreEvacIncasso:CFL-PDE_DiffusoreEvacIncasso-6W - 1T3S$8Q8L6jRybWTKWr7Xq 1		1,000				1,000		
	CFL-PDE_DiffusoreEvacIncasso:CFL-PDE_DiffusoreEvacIncasso-6W - 1T3S$8Q8L6jRybWTKWr7X7 1		1,000				1,000		
	CFL-PDE_DiffusoreEvacIncasso:CFL-PDE_DiffusoreEvacIncasso-6W - 1T3S$8Q8L6jRybWTKWr7bE 1		1,000				1,000		
	CFL-PDE_DiffusoreEvacIncasso:CFL-PDE_DiffusoreEvacIncasso-6W - 1T3S$8Q8L6jRybWTKWr7bF 1		1,000				1,000		
	CFL-PDE_DiffusoreEvacIncasso:CFL-PDE_DiffusoreEvacIncasso-6W - 1T3S$8Q8L6jRybWTKWr7bG 1		1,000				1,000		
	CFL-PDE_DiffusoreEvacIncasso:CFL-PDE_DiffusoreEvacIncasso-6W - 1T3S$8Q8L6jRybWTKWr7bH 1		1,000				1,000		
	A RIPORTARE IMPIANTI SPECIALI								**11 786,95**
	A RIPORTARE COMMERCIO & MAGAZZINI								**1 218 972,42**
	A RIPORTARE TERMINAL PARTENZE								***42 186 369,6***
	A RIPORTARE								42 439 826,24

COMPUTO METRICO ESTIMATIVO

L1 - TERMINAL

01 - TERMINAL PARTENZE

003 - COMMERCIO & MAGAZZINI

SPE - IMPIANTI SPECIALI

N. ARTICOLO	INDICAZIONE DEI LAVORI E DELLE PROVVISTE	U.M.	DIMENSIONI				QUANTITA'	PREZZO	IMPORTO
			SIMILI	LUNG.	LARG.	ALT.			
	RIPORTO								42 439 826,24
	CFL-PDE_DiffusoreEvacIncasso:CFL-PDE_DiffusoreEvacIncasso-6W - 2W6VOy319COgbAmLaoUAiX 1		1,000				1,000		
	CFL-PDE_DiffusoreEvacIncasso:CFL-PDE_DiffusoreEvacIncasso-6W - 2W6VOy319COgbAmLaoUAjb 1		1,000				1,000		
	Totale	cad					10,000	42,03000	420,30
75050 AP-E.IEL.166	Derivazione da incasso per impianti di segnalazione o di comunicazione realizzate con tubo protettivo flessibile o rigido .....ntrollo:- attacco per apparecchiature di segnalazione incendio o EVAC, comprensiva di linea di alimentazione e segnalazione								
	CFL-PDE_DiffusoreEvacIncasso:CFL-PDE_DiffusoreEvacIncasso-3W - 2Ouybywm1Elgcz1NcQlRO2 1		1,000				1,000		
	CFL-PDE_DiffusoreEvacIncasso:CFL-PDE_DiffusoreEvacIncasso-3W - 2W6VOy319COgbAmLaoUAj0 1		1,000				1,000		
	CFL-PDE_DiffusoreEvacIncasso:CFL-PDE_DiffusoreEvacIncasso-3W - 35QoCZZ9b9ExWSmwNmw5iq 1		1,000				1,000		
	CFL-PDE_DiffusoreEvacIncasso:CFL-PDE_DiffusoreEvacIncasso-3W - 35QoCZZ9b9ExWSmwNmw5k7 1		1,000				1,000		
	CFL-PDE_DiffusoreEvacIncasso:CFL-PDE_DiffusoreEvacIncasso-3W - 35QoCZZ9b9ExWSmwNmw5l7 1		1,000				1,000		
	CFL-PDE_DiffusoreEvacIncasso:CFL-PDE_DiffusoreEvacIncasso-3W - 3lJ7my1VX7LO$HuRhq_sow 1		1,000				1,000		
	Totale	cad					6,000	42,03000	252,18
75130 AP-E.IEL.166	Derivazione da incasso per impianti di segnalazione o di comunicazione realizzate con tubo protettivo flessibile o rigido .....ntrollo:- attacco per apparecchiature di segnalazione incendio o EVAC, comprensiva di linea di alimentazione e segnalazione								
	CFL-PDE_ProiettoreSuonoPendinato:CFL-PDE_ProiettoreSuonoPendinato-10W - 075qRvDi1Af8rSoYn59Zqc 1		1,000				1,000		
	CFL-PDE_ProiettoreSuonoPendinato:CFL-PDE_ProiettoreSuonoPendinato-10W -		1,000				1,000		
	A RIPORTARE IMPIANTI SPECIALI								**12 459,43**
	A RIPORTARE COMMERCIO & MAGAZZINI								**1 219 644,90**
	A RIPORTARE TERMINAL PARTENZE								***42 187 042,1***
	A RIPORTARE								42 440 498,72

COMPUTO METRICO ESTIMATIVO

L1 - TERMINAL

01 - TERMINAL PARTENZE

003 - COMMERCIO & MAGAZZINI

SPE - IMPIANTI SPECIALI

N. ARTICOLO	INDICAZIONE DEI LAVORI E DELLE PROVVISTE	U.M.	DIMENSIONI				QUANTITA'	PREZZO	IMPORTO
			SIMILI	LUNG.	LARG.	ALT.			
	RIPORTO								42 440 498,72
	075qRvDi1Af8rSoYn59Zqk 1								
	CFL-PDE_ProiettoreSuonoPendinato:CFL-PDE_ProiettoreSuonoPendinato-10W - 075qRvDi1Af8rSoYn59ZnF 1		1,000				1,000		
	CFL-PDE_ProiettoreSuonoPendinato:CFL-PDE_ProiettoreSuonoPendinato-10W - 075qRvDi1Af8rSoYn59Znx 1		1,000				1,000		
	CFL-PDE_ProiettoreSuonoPendinato:CFL-PDE_ProiettoreSuonoPendinato-10W - 075qRvDi1Af8rSoYn59Z1F 1		1,000				1,000		
	CFL-PDE_ProiettoreSuonoPendinato:CFL-PDE_ProiettoreSuonoPendinato-10W - 075qRvDi1Af8rSoYn59ZSN 1		1,000				1,000		
	CFL-PDE_ProiettoreSuonoPendinato:CFL-PDE_ProiettoreSuonoPendinato-10W - 1T3S$8Q8L6jRybWTKWr7gO 1		1,000				1,000		
	CFL-PDE_ProiettoreSuonoPendinato:CFL-PDE_ProiettoreSuonoPendinato-10W - 1T3S$8Q8L6jRybWTKWr7jY 1		1,000				1,000		
	CFL-PDE_ProiettoreSuonoPendinato:CFL-PDE_ProiettoreSuonoPendinato-10W - 1T3S$8Q8L6jRybWTKWr7ji 1		1,000				1,000		
	CFL-PDE_ProiettoreSuonoPendinato:CFL-PDE_ProiettoreSuonoPendinato-10W - 1T3S$8Q8L6jRybWTKWr7js 1		1,000				1,000		
	CFL-PDE_ProiettoreSuonoPendinato:CFL-PDE_ProiettoreSuonoPendinato-10W - 1T3S$8Q8L6jRybWTKWr7jK 1		1,000				1,000		
	CFL-PDE_ProiettoreSuonoPendinato:CFL-PDE_ProiettoreSuonoPendinato-10W - 1T3S$8Q8L6jRybWTKWr65p 1		1,000				1,000		
	CFL-PDE_ProiettoreSuonoPendinato:CFL-PDE_ProiettoreSuonoPendinato-10W - 1T3S$8Q8L6jRybWTKWr6vd 1		1,000				1,000		
	CFL-PDE_ProiettoreSuonoPendinato:CFL-PDE_ProiettoreSuonoPendinato-10W - 1T3S$8Q8L6jRybWTKWr6vp 1		1,000				1,000		
	CFL-PDE_ProiettoreSuonoPendinato:CFL-PDE_ProiettoreSuonoPendinato-10W - 1T3S$8Q8L6jRybWTKWr6vz 1		1,000				1,000		
	CFL-PDE_ProiettoreSuonoPendinato:CFL-PDE_ProiettoreSuonoPendinato-10W - 1T3S$8Q8L6jRybWTKWr6v9 1		1,000				1,000		
	CFL-PDE_ProiettoreSuonoPendinato:CFL-PDE_ProiettoreSuonoPendinato-10W -		1,000				1,000		
	A RIPORTARE IMPIANTI SPECIALI								**12 459,43**
	A RIPORTARE COMMERCIO & MAGAZZINI								**1 219 644,90**
	A RIPORTARE TERMINAL PARTENZE								***42 187 042,1***
	A RIPORTARE								42 440 498,72

COMPUTO METRICO ESTIMATIVO

L1 - TERMINAL

01 - TERMINAL PARTENZE

003 - COMMERCIO & MAGAZZINI

SPE - IMPIANTI SPECIALI

N. ARTICOLO	INDICAZIONE DEI LAVORI E DELLE PROVVISTE	U.M.	DIMENSIONI				QUANTITA'	PREZZO	IMPORTO
			SIMILI	LUNG.	LARG.	ALT.			
	RIPORTO								42 440 498,72
	1T3S$8Q8L6jRybWTKWr6vJ 1								
	CFL-PDE_ProiettoreSuonoPendinato:CFL-PDE_ProiettoreSuonoPendinato-10W - 3Yzlg8sMTBvfnsb9tsNNTW 1		1,000				1,000		
	CFL-PDE_ProiettoreSuonoPendinato:CFL-PDE_ProiettoreSuonoPendinato-10W - 3Yzlg8sMTBvfnsb9tsNNTZ 1		1,000				1,000		
	CFL-PDE_ProiettoreSuonoPendinato:CFL-PDE_ProiettoreSuonoPendinato-10W - 3Yzlg8sMTBvfnsb9tsNNTB 1		1,000				1,000		
	CFL-PDE_ProiettoreSuonoPendinato:CFL-PDE_ProiettoreSuonoPendinato-10W - 3Yzlg8sMTBvfnsb9tsNNQY 1		1,000				1,000		
	CFL-PDE_ProiettoreSuonoPendinato:CFL-PDE_ProiettoreSuonoPendinato-10W - 3Yzlg8sMTBvfnsb9tsNNQK 1		1,000				1,000		
	CFL-PDE_ProiettoreSuonoPendinato:CFL-PDE_ProiettoreSuonoPendinato-10W - 3Yzlg8sMTBvfnsb9tsNNQE 1		1,000				1,000		
	CFL-PDE_ProiettoreSuonoPendinato:CFL-PDE_ProiettoreSuonoPendinato-10W - 2$0z8xYP9108h9zCIYVJ81 1		1,000				1,000		
	Totale	cad					24,000	42,03000	1 008,72
	Totale 127 - IMP. DIFFUSIONE SONORA Euro								**11 108,88**
	145 - IMP.PREVENZIONE INCENDI								
65530 AP-E.IEL.098	Fornitura e posa in opera di Tubo 25mm Rosso comprensivo di quanto necessario alla posa in opera (clip di sostegno.raccordi,curve, ecc.)								
	Tubazione:PVC ad innesto - 3ZAAAQhMb5Chc9L1gXz8C_ 8.88954735537798			8,890			8,890		
	Tubazione:PVC ad innesto - 3ZAAAQhMb5Chc9L1gXz8Cy 0.820795418535711			0,821			0,821		
	Tubazione:PVC ad innesto - 3ZAAAQhMb5Chc9L1gXz8CY 0.155590837071511			0,156			0,156		
	Tubazione:PVC ad innesto - 3ZAAAQhMb5Chc9L1gXz8Cc 0.155590840592214			0,156			0,156		
	Tubazione:PVC ad innesto - 3ZAAAQhMb5Chc9L1gXz8Ce 8.28171720135831			8,282			8,282		
	Tubazione:PVC ad innesto - 3ZAAAQhMb5Chc9L1gXz8Ci 8.79891993837994			8,799			8,799		
	A RIPORTARE IMPIANTI SPECIALI								**13 468,15**
	A RIPORTARE COMMERCIO & MAGAZZINI								**1 220 653,62**
	A RIPORTARE TERMINAL PARTENZE								***42 188 050,8***
	A RIPORTARE								42 441 507,44

COMPUTO METRICO ESTIMATIVO

L1 - TERMINAL

01 - TERMINAL PARTENZE

003 - COMMERCIO & MAGAZZINI

SPE - IMPIANTI SPECIALI

N. ARTICOLO	INDICAZIONE DEI LAVORI E DELLE PROVVISTE	U.M.	DIMENSIONI				QUANTITA'	PREZZO	IMPORTO
			SIMILI	LUNG.	LARG.	ALT.			
	RIPORTO								42 441 507,44
	Tubazione:PVC ad innesto - 3ZAAAQhMb5Chc9L1gXz8FI 8.88954735537791			8,890			8,890		
	Tubazione:PVC ad innesto - 3ZAAAQhMb5Chc9L1gXz8FG 8.88954735537796			8,890			8,890		
	Tubazione:PVC ad innesto - 3ZAAAQhMb5Chc9L1gXz8FM 0.820795418535711			0,821			0,821		
	Tubazione:PVC ad innesto - 3ZAAAQhMb5Chc9L1gXz8FK 0.155590837071488			0,156			0,156		
	Tubazione:PVC ad innesto - 3ZAAAQhMb5Chc9L1gXz8FO 0.15559084059232			0,156			0,156		
	Tubazione:PVC ad innesto - 3ZAAAQhMb5Chc9L1gXz8FS 0.820795418535711			0,821			0,821		
	Tubazione:PVC ad innesto - 3ZAAAQhMb5Chc9L1gXz8F2 0.155590837071488			0,156			0,156		
	Tubazione:PVC ad innesto - 3ZAAAQhMb5Chc9L1gXz8F6 0.155590840592326			0,156			0,156		
	Tubazione:PVC ad innesto - 3ZAAAQhMb5Chc9L1gXz8FA 0.820795418535711			0,821			0,821		
	Tubazione:PVC ad innesto - 3ZAAAQhMb5Chc9L1gXz8F8 0.155590837071494			0,156			0,156		
	Tubazione:PVC ad innesto - 3ZAAAQhMb5Chc9L1gXz8FC 0.155590840592285			0,156			0,156		
	Tubazione:PVC ad innesto - 3ZAAAQhMb5Chc9L1gXz8EZ 0.820795418535711			0,821			0,821		
	Tubazione:PVC ad innesto - 3ZAAAQhMb5Chc9L1gXz8EX 0.155590837071494			0,156			0,156		
	Tubazione:PVC ad innesto - 3ZAAAQhMb5Chc9L1gXz8Eb 0.155590840592285			0,156			0,156		
	Tubazione:PVC ad innesto - 3ZAAAQhMb5Chc9L1gXz89d 7.70000000000001			7,700			7,700		
	Tubazione:PVC ad innesto - 3ZAAAQhMb5Chc9L1gXz8Jr 8.88954735537798			8,890			8,890		
	Tubazione:PVC ad innesto - 3ZAAAQhMb5Chc9L1gXz8Jx 0.820795418535711			0,821			0,821		
	Tubazione:PVC ad innesto - 3ZAAAQhMb5Chc9L1gXz8Jv 0.155590837071511			0,156			0,156		
	Tubazione:PVC ad innesto - 3ZAAAQhMb5Chc9L1gXz8Jz 0.155590840592214			0,156			0,156		
	Tubazione:PVC ad innesto - 3ZAAAQhMb5Chc9L1gXz8Jd 8.35050295855595			8,351			8,351		
	Tubazione:PVC ad innesto - 3ZAAAQhMb5Chc9L1gXz8Jb 8.79891993837994			8,799			8,799		
	Tubazione:PVC ad innesto - 3ZAAAQhMb5Chc9L1gXz8Jh 8.88954735537791			8,890			8,890		
	Tubazione:PVC ad innesto - 3ZAAAQhMb5Chc9L1gXz8Jf 8.88954735537796			8,890			8,890		
	Tubazione:PVC ad innesto - 3ZAAAQhMb5Chc9L1gXz8Jl 0.820795418535711			0,821			0,821		
	Tubazione:PVC ad innesto - 3ZAAAQhMb5Chc9L1gXz8Jj 0.155590837071488			0,156			0,156		
	Tubazione:PVC ad innesto - 3ZAAAQhMb5Chc9L1gXz8IH 0.15559084059232			0,156			0,156		
	A RIPORTARE IMPIANTI SPECIALI								**13 468,15**
	A RIPORTARE COMMERCIO & MAGAZZINI								**1 220 653,62**
	A RIPORTARE TERMINAL PARTENZE								***42 188 050,8***
	A RIPORTARE								42 441 507,44

COMPUTO METRICO ESTIMATIVO

L1 - TERMINAL

01 - TERMINAL PARTENZE

003 - COMMERCIO & MAGAZZINI

SPE - IMPIANTI SPECIALI

N. ARTICOLO	INDICAZIONE DEI LAVORI E DELLE PROVVISTE	U.M.	DIMENSIONI				QUANTITA'	PREZZO	IMPORTO
			SIMILI	LUNG.	LARG.	ALT.			
	RIPORTO								42 441 507,44
	Tubazione:PVC ad innesto - 3ZAAAQhMb5Chc9L1gXz8IL 0.820795418535711			0,821			0,821		
	Tubazione:PVC ad innesto - 3ZAAAQhMb5Chc9L1gXz8IR 0.155590837071488			0,156			0,156		
	Tubazione:PVC ad innesto - 3ZAAAQhMb5Chc9L1gXz8IV 0.155590840592326			0,156			0,156		
	Tubazione:PVC ad innesto - 3ZAAAQhMb5Chc9L1gXz8I3 0.820795418535711			0,821			0,821		
	Tubazione:PVC ad innesto - 3ZAAAQhMb5Chc9L1gXz8I1 0.155590837071494			0,156			0,156		
	Tubazione:PVC ad innesto - 3ZAAAQhMb5Chc9L1gXz8I5 0.155590840592285			0,156			0,156		
	Tubazione:PVC ad innesto - 3ZAAAQhMb5Chc9L1gXz8It 0.820795418535711			0,821			0,821		
	Tubazione:PVC ad innesto - 3ZAAAQhMb5Chc9L1gXz8Ir 0.155590837071494			0,156			0,156		
	Tubazione:PVC ad innesto - 3ZAAAQhMb5Chc9L1gXz8Iv 0.155590840592285			0,156			0,156		
	Tubazione:PVC ad innesto - 3ZAAAQhMb5Chc9L1gXz8Id 6.19124367382796			6,191			6,191		
	Tubazione:PVC ad innesto - 02dQ3r4zf32OtJI3Iy8lyI 1.41575632617206			1,416			1,416		
	Totale	m					114,208	17,04000	1 946,10
70350 AP-E.IEL.084	Fornitura e posa in opera di Rivelatore ottico di fumo indirizzabile con isolatore di linea integrato, certificato EN54-7 .....chiede il settaggio manuale di dip-switch o l'utilizzo di schede di programmazione né sui rivelatori stessi, né sulle basi.								
	TER-ANT_RilevatorePuntiforme:TER-ANT_RilevatorePuntiforme-FumoSoffitto - 23$KBSCOf22OolAI9TIjKN 1		1,000				1,000		
	TER-ANT_RilevatorePuntiforme:TER-ANT_RilevatorePuntiforme-FumoSoffitto - 23$KBSCOf22OolAI9TIjPR 1		1,000				1,000		
	TER-ANT_RilevatorePuntiforme:TER-ANT_RilevatorePuntiforme-FumoSoffitto - 23$KBSCOf22OolAI9TIjPX 1		1,000				1,000		
	TER-ANT_RilevatorePuntiforme:TER-ANT_RilevatorePuntiforme-FumoSoffitto - 23$KBSCOf22OolAI9TIjol 1		1,000				1,000		
	TER-ANT_RilevatorePuntiforme:TER-ANT_RilevatorePuntiforme-FumoSoffitto - 23$KBSCOf22OolAI9TIj$L 1		1,000				1,000		
	TER-ANT_RilevatorePuntiforme:TER-ANT_RilevatorePuntiforme-FumoSoffitto - 23$KBSCOf22OolAI9TIjui 1		1,000				1,000		
	TER-ANT_RilevatorePuntiforme:TER-ANT_RilevatorePuntiforme-FumoSoffitto -		1,000				1,000		
	A RIPORTARE IMPIANTI SPECIALI								**15 414,25**
	A RIPORTARE COMMERCIO & MAGAZZINI								**1 222 599,72**
	A RIPORTARE TERMINAL PARTENZE								***42 189 996,9***
	A RIPORTARE								42 443 453,54

COMPUTO METRICO ESTIMATIVO

L1 - TERMINAL

01 - TERMINAL PARTENZE

003 - COMMERCIO & MAGAZZINI

SPE - IMPIANTI SPECIALI

N. ARTICOLO	INDICAZIONE DEI LAVORI E DELLE PROVVISTE	U.M.	DIMENSIONI				QUANTITA'	PREZZO	IMPORTO
			SIMILI	LUNG.	LARG.	ALT.			
	RIPORTO								42 443 453,54
	23$KBSCOf22OolAI9TIjvS 1								
	TER-ANT_RilevatorePuntiforme:TER-ANT_RilevatorePuntiforme-FumoSoffitto - 23$KBSCOf22OolAI9TIjvf 1		1,000				1,000		
	TER-ANT_RilevatorePuntiforme:TER-ANT_RilevatorePuntiforme-FumoSoffitto - 23$KBSCOf22OolAI9TIjvs 1		1,000				1,000		
	TER-ANT_RilevatorePuntiforme:TER-ANT_RilevatorePuntiforme-FumoSoffitto - 23$KBSCOf22OolAI9TIjwS 1		1,000				1,000		
	TER-ANT_RilevatorePuntiforme:TER-ANT_RilevatorePuntiforme-FumoSoffitto - 23$KBSCOf22OolAI9TIjwZ 1		1,000				1,000		
	TER-ANT_RilevatorePuntiforme:TER-ANT_RilevatorePuntiforme-FumoSoffitto - 23$KBSCOf22OolAI9TIjwY 1		1,000				1,000		
	TER-ANT_RilevatorePuntiforme:TER-ANT_RilevatorePuntiforme-FumoSoffitto - 23$KBSCOf22OolAI9TIjwX 1		1,000				1,000		
	TER-ANT_RilevatorePuntiforme:TER-ANT_RilevatorePuntiforme-FumoSoffitto - 23$KBSCOf22OolAI9TIjwv 1		1,000				1,000		
	TER-ANT_RilevatorePuntiforme:TER-ANT_RilevatorePuntiforme-FumoSoffitto - 3RMLejU1b9YRC5CJZnaI3h 1		1,000				1,000		
	TER-ANT_RilevatorePuntiforme:TER-ANT_RilevatorePuntiforme-FumoSoffitto - 3RMLejU1b9YRC5CJZnaI3S 1		1,000				1,000		
	TER-ANT_RilevatorePuntiforme:TER-ANT_RilevatorePuntiforme-FumoSoffitto - 1r2eWqje1DTALX_HuzRBKT 1		1,000				1,000		
	TER-ANT_RilevatorePuntiforme:TER-ANT_RilevatorePuntiforme-FumoSoffitto - 1r2eWqje1DTALX_HuzRBNE 1		1,000				1,000		
	TER-ANT_RilevatorePuntiforme:TER-ANT_RilevatorePuntiforme-FumoSoffitto - 1r2eWqje1DTALX_HuzRBNV 1		1,000				1,000		
	TER-ANT_RilevatorePuntiforme:TER-ANT_RilevatorePuntiforme-FumoSoffitto - 3oUmCQNUHA_PgbUm6KzoY8 1		1,000				1,000		
	TER-ANT_RilevatorePuntiforme:TER-ANT_RilevatorePuntiforme-FumoSoffitto - 3oUmCQNUHA_PgbUm6KzoZP 1		1,000				1,000		
	TER-ANT_RilevatorePuntiforme:TER-ANT_RilevatorePuntiforme-FumoSoffitto -		1,000				1,000		
	A RIPORTARE IMPIANTI SPECIALI								**15 414,25**
	A RIPORTARE COMMERCIO & MAGAZZINI								**1 222 599,72**
	A RIPORTARE TERMINAL PARTENZE								***42 189 996,9***
	A RIPORTARE								42 443 453,54

COMPUTO METRICO ESTIMATIVO

L1 - TERMINAL

01 - TERMINAL PARTENZE

003 - COMMERCIO & MAGAZZINI

SPE - IMPIANTI SPECIALI

N. ARTICOLO	INDICAZIONE DEI LAVORI E DELLE PROVVISTE	U.M.	DIMENSIONI				QUANTITA'	PREZZO	IMPORTO
			SIMILI	LUNG.	LARG.	ALT.			
	RIPORTO								42 443 453,54
	3oUmCQNUHA_PgbUm6KzoGp 1								
	TER-ANT_RilevatorePuntiforme:TER-ANT_RilevatorePuntiforme-FumoSoffitto - 3oUmCQNUHA_PgbUm6KzoRF 1		1,000				1,000		
	TER-ANT_RilevatorePuntiforme:TER-ANT_RilevatorePuntiforme-FumoSoffitto - 0gGxWr53j239sUO$IqyVNU 1		1,000				1,000		
	TER-ANT_RilevatorePuntiforme:TER-ANT_RilevatorePuntiforme-FumoSoffitto - 0gGxWr53j239sUO$IqyVNP 1		1,000				1,000		
	TER-ANT_RilevatorePuntiforme:TER-ANT_RilevatorePuntiforme-FumoSoffitto - 157BrJAJfDz8N8BambU$He 1		1,000				1,000		
	TER-ANT_RilevatorePuntiforme:TER-ANT_RilevatorePuntiforme-FumoSoffitto - 157BrJAJfDz8N8BambU$Q5 1		1,000				1,000		
	TER-ANT_RilevatorePuntiforme:TER-ANT_RilevatorePuntiforme-FumoSoffitto - 0Bn_MbveT7hA12G0IbGjWX 1		1,000				1,000		
	TER-ANT_RilevatorePuntiforme:TER-ANT_RilevatorePuntiforme-FumoSoffitto - 0Bn_MbveT7hA12G0IbGjWZ 1		1,000				1,000		
	TER-ANT_RilevatorePuntiforme:TER-ANT_RilevatorePuntiforme-FumoSoffitto - 2W6VOy319COgbAmLaoUAGP 1		1,000				1,000		
	TER-ANT_RilevatorePuntiforme:TER-ANT_RilevatorePuntiforme-FumoSoffitto - 2W6VOy319COgbAmLaoUAGO 1		1,000				1,000		
	TER-ANT_RilevatorePuntiforme:TER-ANT_RilevatorePuntiforme-FumoSoffitto - 2W6VOy319COgbAmLaoUAHv 1		1,000				1,000		
	TER-ANT_RilevatorePuntiforme:TER-ANT_RilevatorePuntiforme-FumoSoffitto - 2W6VOy319COgbAmLaoUAHu 1		1,000				1,000		
	TER-ANT_RilevatorePuntiforme:TER-ANT_RilevatorePuntiforme-FumoSoffitto - 3k6OJguZ98VRT0ok12rHFQ 1		1,000				1,000		
	TER-ANT_RilevatorePuntiforme:TER-ANT_RilevatorePuntiforme-FumoSoffitto - 3k6OJguZ98VRT0ok12rHAL 1		1,000				1,000		
	TER-ANT_RilevatorePuntiforme:TER-ANT_RilevatorePuntiforme-FumoSoffitto - 1QQQEPQ3TC19m2rKjLeGuu 1		1,000				1,000		
	TER-ANT_RilevatorePuntiforme:TER-ANT_RilevatorePuntiforme-FumoSoffitto -		1,000				1,000		
	A RIPORTARE IMPIANTI SPECIALI								**15 414,25**
	A RIPORTARE COMMERCIO & MAGAZZINI								**1 222 599,72**
	A RIPORTARE TERMINAL PARTENZE								***42 189 996,9***
	A RIPORTARE								42 443 453,54

COMPUTO METRICO ESTIMATIVO

L1 - TERMINAL

01 - TERMINAL PARTENZE

003 - COMMERCIO & MAGAZZINI

SPE - IMPIANTI SPECIALI

N. ARTICOLO	INDICAZIONE DEI LAVORI E DELLE PROVVISTE	U.M.	DIMENSIONI				QUANTITA'	PREZZO	IMPORTO
			SIMILI	LUNG.	LARG.	ALT.			
	RIPORTO								42 443 453,54
	1QQQEPQ3TC19m2rKjLeGux 1								
	TER-ANT_RilevatorePuntiforme:TER-ANT_RilevatorePuntiforme-FumoSoffitto - 1QQQEPQ3TC19m2rKjLeG$A 1		1,000				1,000		
	TER-ANT_RilevatorePuntiforme:TER-ANT_RilevatorePuntiforme-FumoSoffitto - 1QQQEPQ3TC19m2rKjLeG$D 1		1,000				1,000		
	TER-ANT_RilevatorePuntiforme:TER-ANT_RilevatorePuntiforme-FumoSoffitto - 1QQQEPQ3TC19m2rKjLeG$Q 1		1,000				1,000		
	TER-ANT_RilevatorePuntiforme:TER-ANT_RilevatorePuntiforme-FumoSoffitto - 1QQQEPQ3TC19m2rKjLeG$T 1		1,000				1,000		
	TER-ANT_RilevatorePuntiforme:TER-ANT_RilevatorePuntiforme-FumoSoffitto - 1qjFAxX3X3ZRWU2g7gwDD3 1		1,000				1,000		
	TER-ANT_RilevatorePuntiforme:TER-ANT_RilevatorePuntiforme-FumoSoffitto - 1qjFAxX3X3ZRWU2g7gwDDz 1		1,000				1,000		
	TER-ANT_RilevatorePuntiforme:TER-ANT_RilevatorePuntiforme-FumoSoffitto - 1qjFAxX3X3ZRWU2g7gwDD$ 1		1,000				1,000		
	TER-ANT_RilevatorePuntiforme:TER-ANT_RilevatorePuntiforme-FumoSoffitto - 1qjFAxX3X3ZRWU2g7gwDDv 1		1,000				1,000		
	Totale	cad					45,000	242,20000	10 899,00
70470 AP-E.IEL.086	Fornitura e posa in opera di Base di continuità per rivelatore da 4" (serie 850)								
	TER-ANT_RilevatorePuntiforme:TER-ANT_RilevatorePuntiforme-FumoSoffitto - 23$KBSCOf22OolAI9TIjKN 1		1,000				1,000		
	TER-ANT_RilevatorePuntiforme:TER-ANT_RilevatorePuntiforme-FumoSoffitto - 23$KBSCOf22OolAI9TIjPR 1		1,000				1,000		
	TER-ANT_RilevatorePuntiforme:TER-ANT_RilevatorePuntiforme-FumoSoffitto - 23$KBSCOf22OolAI9TIjPX 1		1,000				1,000		
	TER-ANT_RilevatorePuntiforme:TER-ANT_RilevatorePuntiforme-FumoSoffitto - 23$KBSCOf22OolAI9TIjol 1		1,000				1,000		
	TER-ANT_RilevatorePuntiforme:TER-ANT_RilevatorePuntiforme-FumoSoffitto -		1,000				1,000		
	A RIPORTARE IMPIANTI SPECIALI								**26 313,25**
	A RIPORTARE COMMERCIO & MAGAZZINI								**1 233 498,72**
	A RIPORTARE TERMINAL PARTENZE								***42 200 895,9***
	A RIPORTARE								42 454 352,54

COMPUTO METRICO ESTIMATIVO

L1 - TERMINAL

01 - TERMINAL PARTENZE

003 - COMMERCIO & MAGAZZINI

SPE - IMPIANTI SPECIALI

N. ARTICOLO	INDICAZIONE DEI LAVORI E DELLE PROVVISTE	U.M.	DIMENSIONI				QUANTITA'	PREZZO	IMPORTO
			SIMILI	LUNG.	LARG.	ALT.			
	RIPORTO								42 454 352,54
	23$KBSCOf22OolAI9TIj$L 1								
	TER-ANT_RilevatorePuntiforme:TER-ANT_RilevatorePuntiforme-FumoSoffitto - 23$KBSCOf22OolAI9TIjui 1		1,000				1,000		
	TER-ANT_RilevatorePuntiforme:TER-ANT_RilevatorePuntiforme-FumoSoffitto - 23$KBSCOf22OolAI9TIjvS 1		1,000				1,000		
	TER-ANT_RilevatorePuntiforme:TER-ANT_RilevatorePuntiforme-FumoSoffitto - 23$KBSCOf22OolAI9TIjvf 1		1,000				1,000		
	TER-ANT_RilevatorePuntiforme:TER-ANT_RilevatorePuntiforme-FumoSoffitto - 23$KBSCOf22OolAI9TIjvs 1		1,000				1,000		
	TER-ANT_RilevatorePuntiforme:TER-ANT_RilevatorePuntiforme-FumoSoffitto - 23$KBSCOf22OolAI9TIjwS 1		1,000				1,000		
	TER-ANT_RilevatorePuntiforme:TER-ANT_RilevatorePuntiforme-FumoSoffitto - 23$KBSCOf22OolAI9TIjwZ 1		1,000				1,000		
	TER-ANT_RilevatorePuntiforme:TER-ANT_RilevatorePuntiforme-FumoSoffitto - 23$KBSCOf22OolAI9TIjwY 1		1,000				1,000		
	TER-ANT_RilevatorePuntiforme:TER-ANT_RilevatorePuntiforme-FumoSoffitto - 23$KBSCOf22OolAI9TIjwX 1		1,000				1,000		
	TER-ANT_RilevatorePuntiforme:TER-ANT_RilevatorePuntiforme-FumoSoffitto - 23$KBSCOf22OolAI9TIjwv 1		1,000				1,000		
	TER-ANT_RilevatorePuntiforme:TER-ANT_RilevatorePuntiforme-FumoSoffitto - 3RMLejU1b9YRC5CJZnaI3h 1		1,000				1,000		
	TER-ANT_RilevatorePuntiforme:TER-ANT_RilevatorePuntiforme-FumoSoffitto - 3RMLejU1b9YRC5CJZnaI3S 1		1,000				1,000		
	TER-ANT_RilevatorePuntiforme:TER-ANT_RilevatorePuntiforme-FumoSoffitto - 1r2eWqje1DTALX_HuzRBKT 1		1,000				1,000		
	TER-ANT_RilevatorePuntiforme:TER-ANT_RilevatorePuntiforme-FumoSoffitto - 1r2eWqje1DTALX_HuzRBNE 1		1,000				1,000		
	TER-ANT_RilevatorePuntiforme:TER-ANT_RilevatorePuntiforme-FumoSoffitto - 1r2eWqje1DTALX_HuzRBNV 1		1,000				1,000		
	TER-ANT_RilevatorePuntiforme:TER-ANT_RilevatorePuntiforme-FumoSoffitto -		1,000				1,000		
	A RIPORTARE IMPIANTI SPECIALI								**26 313,25**
	A RIPORTARE COMMERCIO & MAGAZZINI								**1 233 498,72**
	A RIPORTARE TERMINAL PARTENZE								***42 200 895,9***
	A RIPORTARE								42 454 352,54

COMPUTO METRICO ESTIMATIVO

L1 - TERMINAL

01 - TERMINAL PARTENZE

003 - COMMERCIO & MAGAZZINI

SPE - IMPIANTI SPECIALI

N. ARTICOLO	INDICAZIONE DEI LAVORI E DELLE PROVVISTE	U.M.	DIMENSIONI				QUANTITA'	PREZZO	IMPORTO
			SIMILI	LUNG.	LARG.	ALT.			
	RIPORTO								42 454 352,54
	3oUmCQNUHA_PgbUm6KzoY8 1								
	TER-ANT_RilevatorePuntiforme:TER-ANT_RilevatorePuntiforme-FumoSoffitto - 3oUmCQNUHA_PgbUm6KzoZP 1		1,000				1,000		
	TER-ANT_RilevatorePuntiforme:TER-ANT_RilevatorePuntiforme-FumoSoffitto - 3oUmCQNUHA_PgbUm6KzoGp 1		1,000				1,000		
	TER-ANT_RilevatorePuntiforme:TER-ANT_RilevatorePuntiforme-FumoSoffitto - 3oUmCQNUHA_PgbUm6KzoRF 1		1,000				1,000		
	TER-ANT_RilevatorePuntiforme:TER-ANT_RilevatorePuntiforme-FumoSoffitto - 0gGxWr53j239sUO$IqyVNU 1		1,000				1,000		
	TER-ANT_RilevatorePuntiforme:TER-ANT_RilevatorePuntiforme-FumoSoffitto - 0gGxWr53j239sUO$IqyVNP 1		1,000				1,000		
	TER-ANT_RilevatorePuntiforme:TER-ANT_RilevatorePuntiforme-FumoSoffitto - 157BrJAJfDz8N8BambU$He 1		1,000				1,000		
	TER-ANT_RilevatorePuntiforme:TER-ANT_RilevatorePuntiforme-FumoSoffitto - 157BrJAJfDz8N8BambU$Q5 1		1,000				1,000		
	TER-ANT_RilevatorePuntiforme:TER-ANT_RilevatorePuntiforme-FumoSoffitto - 0Bn_MbveT7hA12G0IbGjWX 1		1,000				1,000		
	TER-ANT_RilevatorePuntiforme:TER-ANT_RilevatorePuntiforme-FumoSoffitto - 0Bn_MbveT7hA12G0IbGjWZ 1		1,000				1,000		
	TER-ANT_RilevatorePuntiforme:TER-ANT_RilevatorePuntiforme-FumoSoffitto - 2W6VOy319COgbAmLaoUAGP 1		1,000				1,000		
	TER-ANT_RilevatorePuntiforme:TER-ANT_RilevatorePuntiforme-FumoSoffitto - 2W6VOy319COgbAmLaoUAGO 1		1,000				1,000		
	TER-ANT_RilevatorePuntiforme:TER-ANT_RilevatorePuntiforme-FumoSoffitto - 2W6VOy319COgbAmLaoUAHv 1		1,000				1,000		
	TER-ANT_RilevatorePuntiforme:TER-ANT_RilevatorePuntiforme-FumoSoffitto - 2W6VOy319COgbAmLaoUAHu 1		1,000				1,000		
	TER-ANT_RilevatorePuntiforme:TER-ANT_RilevatorePuntiforme-FumoSoffitto - 3k6OJguZ98VRT0ok12rHFQ 1		1,000				1,000		
	TER-ANT_RilevatorePuntiforme:TER-ANT_RilevatorePuntiforme-FumoSoffitto -		1,000				1,000		
	A RIPORTARE IMPIANTI SPECIALI								**26 313,25**
	A RIPORTARE COMMERCIO & MAGAZZINI								**1 233 498,72**
	A RIPORTARE TERMINAL PARTENZE								***42 200 895,9***
	A RIPORTARE								42 454 352,54

COMPUTO METRICO ESTIMATIVO

L1 - TERMINAL

01 - TERMINAL PARTENZE

003 - COMMERCIO & MAGAZZINI

SPE - IMPIANTI SPECIALI

N. ARTICOLO	INDICAZIONE DEI LAVORI E DELLE PROVVISTE	U.M.	DIMENSIONI				QUANTITA'	PREZZO	IMPORTO
			SIMILI	LUNG.	LARG.	ALT.			
	RIPORTO								42 454 352,54
	3k6OJguZ98VRT0ok12rHAL 1								
	TER-ANT_RilevatorePuntiforme:TER-ANT_RilevatorePuntiforme-FumoSoffitto - 1QQQEPQ3TC19m2rKjLeGuu 1		1,000				1,000		
	TER-ANT_RilevatorePuntiforme:TER-ANT_RilevatorePuntiforme-FumoSoffitto - 1QQQEPQ3TC19m2rKjLeGux 1		1,000				1,000		
	TER-ANT_RilevatorePuntiforme:TER-ANT_RilevatorePuntiforme-FumoSoffitto - 1QQQEPQ3TC19m2rKjLeG$A 1		1,000				1,000		
	TER-ANT_RilevatorePuntiforme:TER-ANT_RilevatorePuntiforme-FumoSoffitto - 1QQQEPQ3TC19m2rKjLeG$D 1		1,000				1,000		
	TER-ANT_RilevatorePuntiforme:TER-ANT_RilevatorePuntiforme-FumoSoffitto - 1QQQEPQ3TC19m2rKjLeG$Q 1		1,000				1,000		
	TER-ANT_RilevatorePuntiforme:TER-ANT_RilevatorePuntiforme-FumoSoffitto - 1QQQEPQ3TC19m2rKjLeG$T 1		1,000				1,000		
	TER-ANT_RilevatorePuntiforme:TER-ANT_RilevatorePuntiforme-FumoSoffitto - 1qjFAxX3X3ZRWU2g7gwDD3 1		1,000				1,000		
	TER-ANT_RilevatorePuntiforme:TER-ANT_RilevatorePuntiforme-FumoSoffitto - 1qjFAxX3X3ZRWU2g7gwDDz 1		1,000				1,000		
	TER-ANT_RilevatorePuntiforme:TER-ANT_RilevatorePuntiforme-FumoSoffitto - 1qjFAxX3X3ZRWU2g7gwDD$ 1		1,000				1,000		
	TER-ANT_RilevatorePuntiforme:TER-ANT_RilevatorePuntiforme-FumoSoffitto - 1qjFAxX3X3ZRWU2g7gwDDv 1		1,000				1,000		
	Totale	cad					45,000	21,20000	954,00
74050 AP-E.IEL.166	Derivazione da incasso per impianti di segnalazione o di comunicazione realizzate con tubo protettivo flessibile o rigido .....ntrollo:- attacco per apparecchiature di segnalazione incendio o EVAC, comprensiva di linea di alimentazione e segnalazione								
	TER-ANT_RilevatorePuntiforme:TER-ANT_RilevatorePuntiforme-FumoSoffitto - 23$KBSCOf22OolAI9TIjKN 1		1,000				1,000		
	TER-ANT_RilevatorePuntiforme:TER-ANT_RilevatorePuntiforme-FumoSoffitto - 23$KBSCOf22OolAI9TIjPR 1		1,000				1,000		
	A RIPORTARE IMPIANTI SPECIALI								**27 267,25**
	A RIPORTARE COMMERCIO & MAGAZZINI								**1 234 452,72**
	A RIPORTARE TERMINAL PARTENZE								***42 201 849,9***
	A RIPORTARE								42 455 306,54

COMPUTO METRICO ESTIMATIVO

L1 - TERMINAL

01 - TERMINAL PARTENZE

003 - COMMERCIO & MAGAZZINI

SPE - IMPIANTI SPECIALI

N. ARTICOLO	INDICAZIONE DEI LAVORI E DELLE PROVVISTE	U.M.	DIMENSIONI				QUANTITA'	PREZZO	IMPORTO
			SIMILI	LUNG.	LARG.	ALT.			
	RIPORTO								42 455 306,54
	TER-ANT_RilevatorePuntiforme:TER-ANT_RilevatorePuntiforme-FumoSoffitto - 23$KBSCOf22OolAI9TIjPX 1		1,000				1,000		
	TER-ANT_RilevatorePuntiforme:TER-ANT_RilevatorePuntiforme-FumoSoffitto - 23$KBSCOf22OolAI9TIjol 1		1,000				1,000		
	TER-ANT_RilevatorePuntiforme:TER-ANT_RilevatorePuntiforme-FumoSoffitto - 23$KBSCOf22OolAI9TIj$L 1		1,000				1,000		
	TER-ANT_RilevatorePuntiforme:TER-ANT_RilevatorePuntiforme-FumoSoffitto - 23$KBSCOf22OolAI9TIjui 1		1,000				1,000		
	TER-ANT_RilevatorePuntiforme:TER-ANT_RilevatorePuntiforme-FumoSoffitto - 23$KBSCOf22OolAI9TIjvS 1		1,000				1,000		
	TER-ANT_RilevatorePuntiforme:TER-ANT_RilevatorePuntiforme-FumoSoffitto - 23$KBSCOf22OolAI9TIjvf 1		1,000				1,000		
	TER-ANT_RilevatorePuntiforme:TER-ANT_RilevatorePuntiforme-FumoSoffitto - 23$KBSCOf22OolAI9TIjvs 1		1,000				1,000		
	TER-ANT_RilevatorePuntiforme:TER-ANT_RilevatorePuntiforme-FumoSoffitto - 23$KBSCOf22OolAI9TIjwS 1		1,000				1,000		
	TER-ANT_RilevatorePuntiforme:TER-ANT_RilevatorePuntiforme-FumoSoffitto - 23$KBSCOf22OolAI9TIjwZ 1		1,000				1,000		
	TER-ANT_RilevatorePuntiforme:TER-ANT_RilevatorePuntiforme-FumoSoffitto - 23$KBSCOf22OolAI9TIjwY 1		1,000				1,000		
	TER-ANT_RilevatorePuntiforme:TER-ANT_RilevatorePuntiforme-FumoSoffitto - 23$KBSCOf22OolAI9TIjwX 1		1,000				1,000		
	TER-ANT_RilevatorePuntiforme:TER-ANT_RilevatorePuntiforme-FumoSoffitto - 23$KBSCOf22OolAI9TIjwv 1		1,000				1,000		
	TER-ANT_RilevatorePuntiforme:TER-ANT_RilevatorePuntiforme-FumoSoffitto - 3RMLejU1b9YRC5CJZnaI3h 1		1,000				1,000		
	TER-ANT_RilevatorePuntiforme:TER-ANT_RilevatorePuntiforme-FumoSoffitto - 3RMLejU1b9YRC5CJZnaI3S 1		1,000				1,000		
	TER-ANT_RilevatorePuntiforme:TER-ANT_RilevatorePuntiforme-FumoSoffitto - 1r2eWqje1DTALX_HuzRBKT 1		1,000				1,000		
	A RIPORTARE IMPIANTI SPECIALI								**27 267,25**
	A RIPORTARE COMMERCIO & MAGAZZINI								**1 234 452,72**
	A RIPORTARE TERMINAL PARTENZE								***42 201 849,9***
	A RIPORTARE								42 455 306,54

COMPUTO METRICO ESTIMATIVO

L1 - TERMINAL

01 - TERMINAL PARTENZE

003 - COMMERCIO & MAGAZZINI

SPE - IMPIANTI SPECIALI

N. ARTICOLO	INDICAZIONE DEI LAVORI E DELLE PROVVISTE	U.M.	DIMENSIONI				QUANTITA'	PREZZO	IMPORTO
			SIMILI	LUNG.	LARG.	ALT.			
	RIPORTO								42 455 306,54
	TER-ANT_RilevatorePuntiforme:TER-ANT_RilevatorePuntiforme-FumoSoffitto - 1r2eWqje1DTALX_HuzRBNE 1		1,000				1,000		
	TER-ANT_RilevatorePuntiforme:TER-ANT_RilevatorePuntiforme-FumoSoffitto - 1r2eWqje1DTALX_HuzRBNV 1		1,000				1,000		
	TER-ANT_RilevatorePuntiforme:TER-ANT_RilevatorePuntiforme-FumoSoffitto - 3oUmCQNUHA_PgbUm6KzoY8 1		1,000				1,000		
	TER-ANT_RilevatorePuntiforme:TER-ANT_RilevatorePuntiforme-FumoSoffitto - 3oUmCQNUHA_PgbUm6KzoZP 1		1,000				1,000		
	TER-ANT_RilevatorePuntiforme:TER-ANT_RilevatorePuntiforme-FumoSoffitto - 3oUmCQNUHA_PgbUm6KzoGp 1		1,000				1,000		
	TER-ANT_RilevatorePuntiforme:TER-ANT_RilevatorePuntiforme-FumoSoffitto - 3oUmCQNUHA_PgbUm6KzoRF 1		1,000				1,000		
	TER-ANT_RilevatorePuntiforme:TER-ANT_RilevatorePuntiforme-FumoSoffitto - 0gGxWr53j239sUO$IqyVNU 1		1,000				1,000		
	TER-ANT_RilevatorePuntiforme:TER-ANT_RilevatorePuntiforme-FumoSoffitto - 0gGxWr53j239sUO$IqyVNP 1		1,000				1,000		
	TER-ANT_RilevatorePuntiforme:TER-ANT_RilevatorePuntiforme-FumoSoffitto - 157BrJAJfDz8N8BambU$He 1		1,000				1,000		
	TER-ANT_RilevatorePuntiforme:TER-ANT_RilevatorePuntiforme-FumoSoffitto - 157BrJAJfDz8N8BambU$Q5 1		1,000				1,000		
	TER-ANT_RilevatorePuntiforme:TER-ANT_RilevatorePuntiforme-FumoSoffitto - 0Bn_MbveT7hA12G0IbGjWX 1		1,000				1,000		
	TER-ANT_RilevatorePuntiforme:TER-ANT_RilevatorePuntiforme-FumoSoffitto - 0Bn_MbveT7hA12G0IbGjWZ 1		1,000				1,000		
	TER-ANT_RilevatorePuntiforme:TER-ANT_RilevatorePuntiforme-FumoSoffitto - 2W6VOy319COgbAmLaoUAGP 1		1,000				1,000		
	TER-ANT_RilevatorePuntiforme:TER-ANT_RilevatorePuntiforme-FumoSoffitto - 2W6VOy319COgbAmLaoUAGO 1		1,000				1,000		
	TER-ANT_RilevatorePuntiforme:TER-ANT_RilevatorePuntiforme-FumoSoffitto - 2W6VOy319COgbAmLaoUAHv 1		1,000				1,000		
	A RIPORTARE IMPIANTI SPECIALI								**27 267,25**
	A RIPORTARE COMMERCIO & MAGAZZINI								**1 234 452,72**
	A RIPORTARE TERMINAL PARTENZE								***42 201 849,9***
	A RIPORTARE								42 455 306,54

COMPUTO METRICO ESTIMATIVO

L1 - TERMINAL

01 - TERMINAL PARTENZE

003 - COMMERCIO & MAGAZZINI

SPE - IMPIANTI SPECIALI

N. ARTICOLO	INDICAZIONE DEI LAVORI E DELLE PROVVISTE	U.M.	DIMENSIONI				QUANTITA'	PREZZO	IMPORTO
			SIMILI	LUNG.	LARG.	ALT.			
	RIPORTO								42 455 306,54
	TER-ANT_RilevatorePuntiforme:TER-ANT_RilevatorePuntiforme-FumoSoffitto - 2W6VOy319COgbAmLaoUAHu 1		1,000				1,000		
	TER-ANT_RilevatorePuntiforme:TER-ANT_RilevatorePuntiforme-FumoSoffitto - 3k6OJguZ98VRT0ok12rHFQ 1		1,000				1,000		
	TER-ANT_RilevatorePuntiforme:TER-ANT_RilevatorePuntiforme-FumoSoffitto - 3k6OJguZ98VRT0ok12rHAL 1		1,000				1,000		
	TER-ANT_RilevatorePuntiforme:TER-ANT_RilevatorePuntiforme-FumoSoffitto - 1QQQEPQ3TC19m2rKjLeGuu 1		1,000				1,000		
	TER-ANT_RilevatorePuntiforme:TER-ANT_RilevatorePuntiforme-FumoSoffitto - 1QQQEPQ3TC19m2rKjLeGux 1		1,000				1,000		
	TER-ANT_RilevatorePuntiforme:TER-ANT_RilevatorePuntiforme-FumoSoffitto - 1QQQEPQ3TC19m2rKjLeG$A 1		1,000				1,000		
	TER-ANT_RilevatorePuntiforme:TER-ANT_RilevatorePuntiforme-FumoSoffitto - 1QQQEPQ3TC19m2rKjLeG$D 1		1,000				1,000		
	TER-ANT_RilevatorePuntiforme:TER-ANT_RilevatorePuntiforme-FumoSoffitto - 1QQQEPQ3TC19m2rKjLeG$Q 1		1,000				1,000		
	TER-ANT_RilevatorePuntiforme:TER-ANT_RilevatorePuntiforme-FumoSoffitto - 1QQQEPQ3TC19m2rKjLeG$T 1		1,000				1,000		
	TER-ANT_RilevatorePuntiforme:TER-ANT_RilevatorePuntiforme-FumoSoffitto - 1qjFAxX3X3ZRWU2g7gwDD3 1		1,000				1,000		
	TER-ANT_RilevatorePuntiforme:TER-ANT_RilevatorePuntiforme-FumoSoffitto - 1qjFAxX3X3ZRWU2g7gwDDz 1		1,000				1,000		
	TER-ANT_RilevatorePuntiforme:TER-ANT_RilevatorePuntiforme-FumoSoffitto - 1qjFAxX3X3ZRWU2g7gwDD$ 1		1,000				1,000		
	TER-ANT_RilevatorePuntiforme:TER-ANT_RilevatorePuntiforme-FumoSoffitto - 1qjFAxX3X3ZRWU2g7gwDDv 1		1,000				1,000		
	Totale	cad					45,000	42,03000	1 891,35
74440 AP-E.IEL.166	Derivazione da incasso per impianti di segnalazione o di comunicazione realizzate con tubo protettivo flessibile o rigido .....ntrollo:- attacco per apparecchiature di segnalazione incendio o EVAC, comprensiva di linea di alimentazione e								
	A RIPORTARE IMPIANTI SPECIALI								**29 158,60**
	A RIPORTARE COMMERCIO & MAGAZZINI								**1 236 344,07**
	A RIPORTARE TERMINAL PARTENZE								***42 203 741,2***
	A RIPORTARE								42 457 197,89

COMPUTO METRICO ESTIMATIVO

L1 - TERMINAL

01 - TERMINAL PARTENZE

003 - COMMERCIO & MAGAZZINI

SPE - IMPIANTI SPECIALI

N. ARTICOLO	INDICAZIONE DEI LAVORI E DELLE PROVVISTE	U.M.	DIMENSIONI				QUANTITA'	PREZZO	IMPORTO
			SIMILI	LUNG.	LARG.	ALT.			
	RIPORTO								42 457 197,89
	segnalazione								
	TER-ANT_RilevatorePuntiforme:TER-ANT_RilevatorePuntiforme-FumoSoffitto - 23$KBSCOf22OolAI9TIjKN 1		1,000				1,000		
	TER-ANT_RilevatorePuntiforme:TER-ANT_RilevatorePuntiforme-FumoSoffitto - 23$KBSCOf22OolAI9TIjPR 1		1,000				1,000		
	TER-ANT_RilevatorePuntiforme:TER-ANT_RilevatorePuntiforme-FumoSoffitto - 23$KBSCOf22OolAI9TIjPX 1		1,000				1,000		
	TER-ANT_RilevatorePuntiforme:TER-ANT_RilevatorePuntiforme-FumoSoffitto - 23$KBSCOf22OolAI9TIjol 1		1,000				1,000		
	TER-ANT_RilevatorePuntiforme:TER-ANT_RilevatorePuntiforme-FumoSoffitto - 23$KBSCOf22OolAI9TIj$L 1		1,000				1,000		
	TER-ANT_RilevatorePuntiforme:TER-ANT_RilevatorePuntiforme-FumoSoffitto - 23$KBSCOf22OolAI9TIjui 1		1,000				1,000		
	TER-ANT_RilevatorePuntiforme:TER-ANT_RilevatorePuntiforme-FumoSoffitto - 23$KBSCOf22OolAI9TIjvS 1		1,000				1,000		
	TER-ANT_RilevatorePuntiforme:TER-ANT_RilevatorePuntiforme-FumoSoffitto - 23$KBSCOf22OolAI9TIjvf 1		1,000				1,000		
	TER-ANT_RilevatorePuntiforme:TER-ANT_RilevatorePuntiforme-FumoSoffitto - 23$KBSCOf22OolAI9TIjvs 1		1,000				1,000		
	TER-ANT_RilevatorePuntiforme:TER-ANT_RilevatorePuntiforme-FumoSoffitto - 23$KBSCOf22OolAI9TIjwS 1		1,000				1,000		
	TER-ANT_RilevatorePuntiforme:TER-ANT_RilevatorePuntiforme-FumoSoffitto - 23$KBSCOf22OolAI9TIjwZ 1		1,000				1,000		
	TER-ANT_RilevatorePuntiforme:TER-ANT_RilevatorePuntiforme-FumoSoffitto - 23$KBSCOf22OolAI9TIjwY 1		1,000				1,000		
	TER-ANT_RilevatorePuntiforme:TER-ANT_RilevatorePuntiforme-FumoSoffitto - 23$KBSCOf22OolAI9TIjwX 1		1,000				1,000		
	TER-ANT_RilevatorePuntiforme:TER-ANT_RilevatorePuntiforme-FumoSoffitto - 23$KBSCOf22OolAI9TIjwv 1		1,000				1,000		
	TER-ANT_RilevatorePuntiforme:TER-ANT_RilevatorePuntiforme-FumoSoffitto -		1,000				1,000		
	A RIPORTARE IMPIANTI SPECIALI								**29 158,60**
	A RIPORTARE COMMERCIO & MAGAZZINI								**1 236 344,07**
	A RIPORTARE TERMINAL PARTENZE								***42 203 741,2***
	A RIPORTARE								42 457 197,89

COMPUTO METRICO ESTIMATIVO

L1 - TERMINAL

01 - TERMINAL PARTENZE

003 - COMMERCIO & MAGAZZINI

SPE - IMPIANTI SPECIALI

N. ARTICOLO	INDICAZIONE DEI LAVORI E DELLE PROVVISTE	U.M.	DIMENSIONI				QUANTITA'	PREZZO	IMPORTO
			SIMILI	LUNG.	LARG.	ALT.			
	RIPORTO								42 457 197,89
	3RMLejU1b9YRC5CJZnaI3h 1								
	TER-ANT_RilevatorePuntiforme:TER-ANT_RilevatorePuntiforme-FumoSoffitto - 3RMLejU1b9YRC5CJZnaI3S 1		1,000				1,000		
	TER-ANT_RilevatorePuntiforme:TER-ANT_RilevatorePuntiforme-FumoSoffitto - 1r2eWqje1DTALX_HuzRBKT 1		1,000				1,000		
	TER-ANT_RilevatorePuntiforme:TER-ANT_RilevatorePuntiforme-FumoSoffitto - 1r2eWqje1DTALX_HuzRBNE 1		1,000				1,000		
	TER-ANT_RilevatorePuntiforme:TER-ANT_RilevatorePuntiforme-FumoSoffitto - 1r2eWqje1DTALX_HuzRBNV 1		1,000				1,000		
	TER-ANT_RilevatorePuntiforme:TER-ANT_RilevatorePuntiforme-FumoSoffitto - 3oUmCQNUHA_PgbUm6KzoY8 1		1,000				1,000		
	TER-ANT_RilevatorePuntiforme:TER-ANT_RilevatorePuntiforme-FumoSoffitto - 3oUmCQNUHA_PgbUm6KzoZP 1		1,000				1,000		
	TER-ANT_RilevatorePuntiforme:TER-ANT_RilevatorePuntiforme-FumoSoffitto - 3oUmCQNUHA_PgbUm6KzoGp 1		1,000				1,000		
	TER-ANT_RilevatorePuntiforme:TER-ANT_RilevatorePuntiforme-FumoSoffitto - 3oUmCQNUHA_PgbUm6KzoRF 1		1,000				1,000		
	TER-ANT_RilevatorePuntiforme:TER-ANT_RilevatorePuntiforme-FumoSoffitto - 0gGxWr53j239sUO$IqyVNU 1		1,000				1,000		
	TER-ANT_RilevatorePuntiforme:TER-ANT_RilevatorePuntiforme-FumoSoffitto - 0gGxWr53j239sUO$IqyVNP 1		1,000				1,000		
	TER-ANT_RilevatorePuntiforme:TER-ANT_RilevatorePuntiforme-FumoSoffitto - 157BrJAJfDz8N8BambU$He 1		1,000				1,000		
	TER-ANT_RilevatorePuntiforme:TER-ANT_RilevatorePuntiforme-FumoSoffitto - 157BrJAJfDz8N8BambU$Q5 1		1,000				1,000		
	TER-ANT_RilevatorePuntiforme:TER-ANT_RilevatorePuntiforme-FumoSoffitto - 0Bn_MbveT7hA12G0IbGjWX 1		1,000				1,000		
	TER-ANT_RilevatorePuntiforme:TER-ANT_RilevatorePuntiforme-FumoSoffitto - 0Bn_MbveT7hA12G0IbGjWZ 1		1,000				1,000		
	TER-ANT_RilevatorePuntiforme:TER-ANT_RilevatorePuntiforme-FumoSoffitto -		1,000				1,000		
	A RIPORTARE IMPIANTI SPECIALI								**29 158,60**
	A RIPORTARE COMMERCIO & MAGAZZINI								**1 236 344,07**
	A RIPORTARE TERMINAL PARTENZE								***42 203 741,2***
	A RIPORTARE								42 457 197,89

COMPUTO METRICO ESTIMATIVO

L1 - TERMINAL

01 - TERMINAL PARTENZE

003 - COMMERCIO & MAGAZZINI

SPE - IMPIANTI SPECIALI

N. ARTICOLO	INDICAZIONE DEI LAVORI E DELLE PROVVISTE	U.M.	DIMENSIONI				QUANTITA'	PREZZO	IMPORTO
			SIMILI	LUNG.	LARG.	ALT.			
	RIPORTO								42 457 197,89
	2W6VOy319COgbAmLaoUAGP 1								
	TER-ANT_RilevatorePuntiforme:TER-ANT_RilevatorePuntiforme-FumoSoffitto - 2W6VOy319COgbAmLaoUAGO 1		1,000				1,000		
	TER-ANT_RilevatorePuntiforme:TER-ANT_RilevatorePuntiforme-FumoSoffitto - 2W6VOy319COgbAmLaoUAHv 1		1,000				1,000		
	TER-ANT_RilevatorePuntiforme:TER-ANT_RilevatorePuntiforme-FumoSoffitto - 2W6VOy319COgbAmLaoUAHu 1		1,000				1,000		
	TER-ANT_RilevatorePuntiforme:TER-ANT_RilevatorePuntiforme-FumoSoffitto - 3k6OJguZ98VRT0ok12rHFQ 1		1,000				1,000		
	TER-ANT_RilevatorePuntiforme:TER-ANT_RilevatorePuntiforme-FumoSoffitto - 3k6OJguZ98VRT0ok12rHAL 1		1,000				1,000		
	TER-ANT_RilevatorePuntiforme:TER-ANT_RilevatorePuntiforme-FumoSoffitto - 1QQQEPQ3TC19m2rKjLeGuu 1		1,000				1,000		
	TER-ANT_RilevatorePuntiforme:TER-ANT_RilevatorePuntiforme-FumoSoffitto - 1QQQEPQ3TC19m2rKjLeGux 1		1,000				1,000		
	TER-ANT_RilevatorePuntiforme:TER-ANT_RilevatorePuntiforme-FumoSoffitto - 1QQQEPQ3TC19m2rKjLeG$A 1		1,000				1,000		
	TER-ANT_RilevatorePuntiforme:TER-ANT_RilevatorePuntiforme-FumoSoffitto - 1QQQEPQ3TC19m2rKjLeG$D 1		1,000				1,000		
	TER-ANT_RilevatorePuntiforme:TER-ANT_RilevatorePuntiforme-FumoSoffitto - 1QQQEPQ3TC19m2rKjLeG$Q 1		1,000				1,000		
	TER-ANT_RilevatorePuntiforme:TER-ANT_RilevatorePuntiforme-FumoSoffitto - 1QQQEPQ3TC19m2rKjLeG$T 1		1,000				1,000		
	TER-ANT_RilevatorePuntiforme:TER-ANT_RilevatorePuntiforme-FumoSoffitto - 1qjFAxX3X3ZRWU2g7gwDD3 1		1,000				1,000		
	TER-ANT_RilevatorePuntiforme:TER-ANT_RilevatorePuntiforme-FumoSoffitto - 1qjFAxX3X3ZRWU2g7gwDDz 1		1,000				1,000		
	TER-ANT_RilevatorePuntiforme:TER-ANT_RilevatorePuntiforme-FumoSoffitto - 1qjFAxX3X3ZRWU2g7gwDD$ 1		1,000				1,000		
	TER-ANT_RilevatorePuntiforme:TER-ANT_RilevatorePuntiforme-FumoSoffitto -		1,000				1,000		
	A RIPORTARE IMPIANTI SPECIALI								**29 158,60**
	A RIPORTARE COMMERCIO & MAGAZZINI								**1 236 344,07**
	A RIPORTARE TERMINAL PARTENZE								***42 203 741,2***
	A RIPORTARE								42 457 197,89

COMPUTO METRICO ESTIMATIVO

L1 - TERMINAL

01 - TERMINAL PARTENZE

003 - COMMERCIO & MAGAZZINI

SPE - IMPIANTI SPECIALI

N. ARTICOLO	INDICAZIONE DEI LAVORI E DELLE PROVVISTE	U.M.	DIMENSIONI				QUANTITA'	PREZZO	IMPORTO
			SIMILI	LUNG.	LARG.	ALT.			
	RIPORTO								42 457 197,89
	1qjFAxX3X3ZRWU2g7gwDDv 1								
	Totale	cad					45,000	42,03000	1 891,35
74630 AP-E.IEL.166	Derivazione da incasso per impianti di segnalazione o di comunicazione realizzate con tubo protettivo flessibile o rigido .....ntrollo:- attacco per apparecchiature di segnalazione incendio o EVAC, comprensiva di linea di alimentazione e segnalazione								
	Tubazione:PVC ad innesto - 3ZAAAQhMb5Chc9L1gXz8C_ 8.88954735537798			8,890			8,890		
	Tubazione:PVC ad innesto - 3ZAAAQhMb5Chc9L1gXz8Cy 0.820795418535711			0,821			0,821		
	Tubazione:PVC ad innesto - 3ZAAAQhMb5Chc9L1gXz8CY 0.155590837071511			0,156			0,156		
	Tubazione:PVC ad innesto - 3ZAAAQhMb5Chc9L1gXz8Cc 0.155590840592214			0,156			0,156		
	Tubazione:PVC ad innesto - 3ZAAAQhMb5Chc9L1gXz8Ce 8.28171720135831			8,282			8,282		
	Tubazione:PVC ad innesto - 3ZAAAQhMb5Chc9L1gXz8Ci 8.79891993837994			8,799			8,799		
	Tubazione:PVC ad innesto - 3ZAAAQhMb5Chc9L1gXz8FI 8.88954735537791			8,890			8,890		
	Tubazione:PVC ad innesto - 3ZAAAQhMb5Chc9L1gXz8FG 8.88954735537796			8,890			8,890		
	Tubazione:PVC ad innesto - 3ZAAAQhMb5Chc9L1gXz8FM 0.820795418535711			0,821			0,821		
	Tubazione:PVC ad innesto - 3ZAAAQhMb5Chc9L1gXz8FK 0.155590837071488			0,156			0,156		
	Tubazione:PVC ad innesto - 3ZAAAQhMb5Chc9L1gXz8FO 0.15559084059232			0,156			0,156		
	Tubazione:PVC ad innesto - 3ZAAAQhMb5Chc9L1gXz8FS 0.820795418535711			0,821			0,821		
	Tubazione:PVC ad innesto - 3ZAAAQhMb5Chc9L1gXz8F2 0.155590837071488			0,156			0,156		
	Tubazione:PVC ad innesto - 3ZAAAQhMb5Chc9L1gXz8F6 0.155590840592326			0,156			0,156		
	Tubazione:PVC ad innesto - 3ZAAAQhMb5Chc9L1gXz8FA 0.820795418535711			0,821			0,821		
	Tubazione:PVC ad innesto - 3ZAAAQhMb5Chc9L1gXz8F8 0.155590837071494			0,156			0,156		
	Tubazione:PVC ad innesto - 3ZAAAQhMb5Chc9L1gXz8FC 0.155590840592285			0,156			0,156		
	Tubazione:PVC ad innesto - 3ZAAAQhMb5Chc9L1gXz8EZ 0.820795418535711			0,821			0,821		
	Tubazione:PVC ad innesto - 3ZAAAQhMb5Chc9L1gXz8EX 0.155590837071494			0,156			0,156		
	Tubazione:PVC ad innesto - 3ZAAAQhMb5Chc9L1gXz8Eb 0.155590840592285			0,156			0,156		
	Tubazione:PVC ad innesto - 3ZAAAQhMb5Chc9L1gXz89d 7.70000000000001			7,700			7,700		
	A RIPORTARE IMPIANTI SPECIALI								**31 049,95**
	A RIPORTARE COMMERCIO & MAGAZZINI								**1 238 235,42**
	A RIPORTARE TERMINAL PARTENZE								***42 205 632,6***
	A RIPORTARE								42 459 089,24

COMPUTO METRICO ESTIMATIVO

L1 - TERMINAL

01 - TERMINAL PARTENZE

003 - COMMERCIO & MAGAZZINI

SPE - IMPIANTI SPECIALI

N. ARTICOLO	INDICAZIONE DEI LAVORI E DELLE PROVVISTE	U.M.	DIMENSIONI				QUANTITA'	PREZZO	IMPORTO
			SIMILI	LUNG.	LARG.	ALT.			
	RIPORTO								42 459 089,24
	Tubazione:PVC ad innesto - 3ZAAAQhMb5Chc9L1gXz8Jr 8.88954735537798			8,890			8,890		
	Tubazione:PVC ad innesto - 3ZAAAQhMb5Chc9L1gXz8Jx 0.820795418535711			0,821			0,821		
	Tubazione:PVC ad innesto - 3ZAAAQhMb5Chc9L1gXz8Jv 0.155590837071511			0,156			0,156		
	Tubazione:PVC ad innesto - 3ZAAAQhMb5Chc9L1gXz8Jz 0.155590840592214			0,156			0,156		
	Tubazione:PVC ad innesto - 3ZAAAQhMb5Chc9L1gXz8Jd 8.35050295855595			8,351			8,351		
	Tubazione:PVC ad innesto - 3ZAAAQhMb5Chc9L1gXz8Jb 8.79891993837994			8,799			8,799		
	Tubazione:PVC ad innesto - 3ZAAAQhMb5Chc9L1gXz8Jh 8.88954735537791			8,890			8,890		
	Tubazione:PVC ad innesto - 3ZAAAQhMb5Chc9L1gXz8Jf 8.88954735537796			8,890			8,890		
	Tubazione:PVC ad innesto - 3ZAAAQhMb5Chc9L1gXz8Jl 0.820795418535711			0,821			0,821		
	Tubazione:PVC ad innesto - 3ZAAAQhMb5Chc9L1gXz8Jj 0.155590837071488			0,156			0,156		
	Tubazione:PVC ad innesto - 3ZAAAQhMb5Chc9L1gXz8IH 0.15559084059232			0,156			0,156		
	Tubazione:PVC ad innesto - 3ZAAAQhMb5Chc9L1gXz8IL 0.820795418535711			0,821			0,821		
	Tubazione:PVC ad innesto - 3ZAAAQhMb5Chc9L1gXz8IR 0.155590837071488			0,156			0,156		
	Tubazione:PVC ad innesto - 3ZAAAQhMb5Chc9L1gXz8IV 0.155590840592326			0,156			0,156		
	Tubazione:PVC ad innesto - 3ZAAAQhMb5Chc9L1gXz8I3 0.820795418535711			0,821			0,821		
	Tubazione:PVC ad innesto - 3ZAAAQhMb5Chc9L1gXz8I1 0.155590837071494			0,156			0,156		
	Tubazione:PVC ad innesto - 3ZAAAQhMb5Chc9L1gXz8I5 0.155590840592285			0,156			0,156		
	Tubazione:PVC ad innesto - 3ZAAAQhMb5Chc9L1gXz8It 0.820795418535711			0,821			0,821		
	Tubazione:PVC ad innesto - 3ZAAAQhMb5Chc9L1gXz8Ir 0.155590837071494			0,156			0,156		
	Tubazione:PVC ad innesto - 3ZAAAQhMb5Chc9L1gXz8Iv 0.155590840592285			0,156			0,156		
	Tubazione:PVC ad innesto - 3ZAAAQhMb5Chc9L1gXz8Id 6.19124367382796			6,191			6,191		
	Tubazione:PVC ad innesto - 02dQ3r4zf32OtJI3Iy8lyI 1.41575632617206			1,416			1,416		
	Totale	cad					114,208	42,03000	4 800,16
74850 AP-E.IEL.098	Fornitura e posa in opera di Tubo 25mm Rosso comprensivo di quanto necessario alla posa in opera (clip di sostegno.raccordi,curve, ecc.)								
	Tubazione:PVC ad innesto - 3ZAAAQhMb5Chc9L1gXz8C_ 8.88954735537798			8,890			8,890		
	A RIPORTARE IMPIANTI SPECIALI								**35 850,11**
	A RIPORTARE COMMERCIO & MAGAZZINI								**1 243 035,58**
	A RIPORTARE TERMINAL PARTENZE								***42 210 432,7***
	A RIPORTARE								42 463 889,40

COMPUTO METRICO ESTIMATIVO

L1 - TERMINAL

01 - TERMINAL PARTENZE

003 - COMMERCIO & MAGAZZINI

SPE - IMPIANTI SPECIALI

N. ARTICOLO	INDICAZIONE DEI LAVORI E DELLE PROVVISTE	U.M.	DIMENSIONI				QUANTITA'	PREZZO	IMPORTO
			SIMILI	LUNG.	LARG.	ALT.			
	RIPORTO								42 463 889,40
	Tubazione:PVC ad innesto - 3ZAAAQhMb5Chc9L1gXz8Cy 0.820795418535711			0,821			0,821		
	Tubazione:PVC ad innesto - 3ZAAAQhMb5Chc9L1gXz8CY 0.155590837071511			0,156			0,156		
	Tubazione:PVC ad innesto - 3ZAAAQhMb5Chc9L1gXz8Cc 0.155590840592214			0,156			0,156		
	Tubazione:PVC ad innesto - 3ZAAAQhMb5Chc9L1gXz8Ce 8.28171720135831			8,282			8,282		
	Tubazione:PVC ad innesto - 3ZAAAQhMb5Chc9L1gXz8Ci 8.79891993837994			8,799			8,799		
	Tubazione:PVC ad innesto - 3ZAAAQhMb5Chc9L1gXz8FI 8.88954735537791			8,890			8,890		
	Tubazione:PVC ad innesto - 3ZAAAQhMb5Chc9L1gXz8FG 8.88954735537796			8,890			8,890		
	Tubazione:PVC ad innesto - 3ZAAAQhMb5Chc9L1gXz8FM 0.820795418535711			0,821			0,821		
	Tubazione:PVC ad innesto - 3ZAAAQhMb5Chc9L1gXz8FK 0.155590837071488			0,156			0,156		
	Tubazione:PVC ad innesto - 3ZAAAQhMb5Chc9L1gXz8FO 0.15559084059232			0,156			0,156		
	Tubazione:PVC ad innesto - 3ZAAAQhMb5Chc9L1gXz8FS 0.820795418535711			0,821			0,821		
	Tubazione:PVC ad innesto - 3ZAAAQhMb5Chc9L1gXz8F2 0.155590837071488			0,156			0,156		
	Tubazione:PVC ad innesto - 3ZAAAQhMb5Chc9L1gXz8F6 0.155590840592326			0,156			0,156		
	Tubazione:PVC ad innesto - 3ZAAAQhMb5Chc9L1gXz8FA 0.820795418535711			0,821			0,821		
	Tubazione:PVC ad innesto - 3ZAAAQhMb5Chc9L1gXz8F8 0.155590837071494			0,156			0,156		
	Tubazione:PVC ad innesto - 3ZAAAQhMb5Chc9L1gXz8FC 0.155590840592285			0,156			0,156		
	Tubazione:PVC ad innesto - 3ZAAAQhMb5Chc9L1gXz8EZ 0.820795418535711			0,821			0,821		
	Tubazione:PVC ad innesto - 3ZAAAQhMb5Chc9L1gXz8EX 0.155590837071494			0,156			0,156		
	Tubazione:PVC ad innesto - 3ZAAAQhMb5Chc9L1gXz8Eb 0.155590840592285			0,156			0,156		
	Tubazione:PVC ad innesto - 3ZAAAQhMb5Chc9L1gXz89d 7.70000000000001			7,700			7,700		
	Tubazione:PVC ad innesto - 3ZAAAQhMb5Chc9L1gXz8Jr 8.88954735537798			8,890			8,890		
	Tubazione:PVC ad innesto - 3ZAAAQhMb5Chc9L1gXz8Jx 0.820795418535711			0,821			0,821		
	Tubazione:PVC ad innesto - 3ZAAAQhMb5Chc9L1gXz8Jv 0.155590837071511			0,156			0,156		
	Tubazione:PVC ad innesto - 3ZAAAQhMb5Chc9L1gXz8Jz 0.155590840592214			0,156			0,156		
	Tubazione:PVC ad innesto - 3ZAAAQhMb5Chc9L1gXz8Jd 8.35050295855595			8,351			8,351		
	Tubazione:PVC ad innesto - 3ZAAAQhMb5Chc9L1gXz8Jb 8.79891993837994			8,799			8,799		
	A RIPORTARE IMPIANTI SPECIALI								**35 850,11**
	A RIPORTARE COMMERCIO & MAGAZZINI								**1 243 035,58**
	A RIPORTARE TERMINAL PARTENZE								***42 210 432,7***
	A RIPORTARE								42 463 889,40

COMPUTO METRICO ESTIMATIVO

L1 - TERMINAL

01 - TERMINAL PARTENZE

003 - COMMERCIO & MAGAZZINI

SPE - IMPIANTI SPECIALI

N. ARTICOLO	INDICAZIONE DEI LAVORI E DELLE PROVVISTE	U.M.	DIMENSIONI				QUANTITA'	PREZZO	IMPORTO
			SIMILI	LUNG.	LARG.	ALT.			
	RIPORTO								42 463 889,40
	Tubazione:PVC ad innesto - 3ZAAAQhMb5Chc9L1gXz8Jh 8.88954735537791			8,890			8,890		
	Tubazione:PVC ad innesto - 3ZAAAQhMb5Chc9L1gXz8Jf 8.88954735537796			8,890			8,890		
	Tubazione:PVC ad innesto - 3ZAAAQhMb5Chc9L1gXz8Jl 0.820795418535711			0,821			0,821		
	Tubazione:PVC ad innesto - 3ZAAAQhMb5Chc9L1gXz8Jj 0.155590837071488			0,156			0,156		
	Tubazione:PVC ad innesto - 3ZAAAQhMb5Chc9L1gXz8IH 0.15559084059232			0,156			0,156		
	Tubazione:PVC ad innesto - 3ZAAAQhMb5Chc9L1gXz8IL 0.820795418535711			0,821			0,821		
	Tubazione:PVC ad innesto - 3ZAAAQhMb5Chc9L1gXz8IR 0.155590837071488			0,156			0,156		
	Tubazione:PVC ad innesto - 3ZAAAQhMb5Chc9L1gXz8IV 0.155590840592326			0,156			0,156		
	Tubazione:PVC ad innesto - 3ZAAAQhMb5Chc9L1gXz8I3 0.820795418535711			0,821			0,821		
	Tubazione:PVC ad innesto - 3ZAAAQhMb5Chc9L1gXz8I1 0.155590837071494			0,156			0,156		
	Tubazione:PVC ad innesto - 3ZAAAQhMb5Chc9L1gXz8I5 0.155590840592285			0,156			0,156		
	Tubazione:PVC ad innesto - 3ZAAAQhMb5Chc9L1gXz8It 0.820795418535711			0,821			0,821		
	Tubazione:PVC ad innesto - 3ZAAAQhMb5Chc9L1gXz8Ir 0.155590837071494			0,156			0,156		
	Tubazione:PVC ad innesto - 3ZAAAQhMb5Chc9L1gXz8Iv 0.155590840592285			0,156			0,156		
	Tubazione:PVC ad innesto - 3ZAAAQhMb5Chc9L1gXz8Id 6.19124367382796			6,191			6,191		
	Tubazione:PVC ad innesto - 02dQ3r4zf32OtJI3Iy8lyI 1.41575632617206			1,416			1,416		
	Totale	m					114,208	17,04000	1 946,10
	Totale 145 - IMP.PREVENZIONE INCENDI Euro								**24 328,06**
	Totale SPE - IMPIANTI SPECIALI Euro								**37 796,21**
	Totale 003 - COMMERCIO & MAGAZZINI Euro								**1 244 981,68**
	A RIPORTARE TERMINAL PARTENZE								***42 212 378,8***
	A RIPORTARE								42 465 835,50

COMPUTO METRICO ESTIMATIVO

L1 - TERMINAL

01 - TERMINAL PARTENZE

004 - BHS

ARC - OPERE ARCHITETTONICHE

N. ARTICOLO	INDICAZIONE DEI LAVORI E DELLE PROVVISTE	U.M.	DIMENSIONI				QUANTITA'	PREZZO	IMPORTO
			SIMILI	LUNG.	LARG.	ALT.			
	RIPORTO								42 465 835,50
	022 - PARTIZIONI INTERNE								
31140 AP-E.ARC.036	1.MI.02A_Parete con doppie lastre di cartongesso su entrambi i lati e doppio isolante interno - sp. tot 16,5 cm								
	01_TERMINAL PARTENZE_BHS								
	1.MI.02A_Parete interna divisoria in cartongesso senza finitura_1 lato								
	F-00_Piano Terra-Finito 1 * (11.52)		1,000			11,520	11,520		
	F-00_Piano Terra-Finito 1 * (6.04)		1,000			6,040	6,040		
	F-00_Piano Terra-Finito 1 * (7.87)		1,000			7,870	7,870		
	Totale	m²					25,430	175,31000	4 458,13
31340 AP-E.ARC.047	1.MI.06A_Controparete con doppia lastra di cartongesso e strato di isolante - sp. tot. 7,8 cm								
	01_TERMINAL PARTENZE_BHS								
	1.MI.06A_Controparete verticale per setto portante corpo scala								
	F-00_Piano Terra-Finito 1 * (48.51)		1,000			48,510	48,510		
	Totale	m²					48,510	104,73000	5 080,45
31430 AP-E.ARC.049	1.MI.08A_Controparete con doppia lastra di cartongesso su entrambi i lati, sottostruttura in acciaio zincato e strato di isolante interposti - sp. tot. 20,3 cm								
	01_TERMINAL PARTENZE_BHS								
	1.MI.08A_Controparete in cartongesso + pittura								
	F-00_Piano Terra-Finito 1 * (0.86)		1,000			0,860	0,860		
	F-00_Piano Terra-Finito 1 * (0.86)		1,000			0,860	0,860		
	Totale	m²					1,720	186,59000	320,93
31510 AP-E.ARC.051	1.MI.08C_Controparete con doppia lastra di cartongesso su entrambi i lati, sottostruttura in acciaio zincato e strato di isolante interposti - sp. tot. 15,3 cm								
	A RIPORTARE OPERE ARCHITETTONICHE								**9 859,51**
	A RIPORTARE BHS								**9 859,51**
	A RIPORTARE TERMINAL PARTENZE								***42 222 238,4***
	A RIPORTARE								42 475 695,01

COMPUTO METRICO ESTIMATIVO

L1 - TERMINAL

01 - TERMINAL PARTENZE

004 - BHS

ARC - OPERE ARCHITETTONICHE

N. ARTICOLO	INDICAZIONE DEI LAVORI E DELLE PROVVISTE	U.M.	DIMENSIONI				QUANTITA'	PREZZO	IMPORTO
			SIMILI	LUNG.	LARG.	ALT.			
	RIPORTO								42 475 695,01
	01_TERMINAL PARTENZE_BHS								
	1.MI.08C_Controparete in cartongesso + pittura								
	F-00_Piano Terra-Finito 1 * 97		1,000			97,000	97,000		
	Totale	m²					97,000	178,53000	17 317,41
31511 AP-E.ARC.054	1.MI.12A_Parete con doppia lastra di cartongesso sul lato interno e muratura in blocchi armati di cls sul lato esterno con interposto strato di isolante - sp. tot. 33,0 cm								
	01_TERMINAL PARTENZE_BHS								
	1.MI.12A_Parete interna divisoria in pannelli BLOX + controparete								
	F-00_Piano Terra-Finito 1 * (1.57)		1,000			1,570	1,570		
	F-00_Piano Terra-Finito 1 * (7.89)		1,000			7,890	7,890		
	F-00_Piano Terra-Finito 1 * (10.68)		1,000			10,680	10,680		
	F-00_Piano Terra-Finito 1 * (11.55)		1,000			11,550	11,550		
	F-00_Piano Terra-Finito 1 * (8.61)		1,000			8,610	8,610		
	F-00_Piano Terra-Finito 1 * (16.44)		1,000			16,440	16,440		
	F-00_Piano Terra-Finito 1 * (40.33)		1,000			40,330	40,330		
	F-00_Piano Terra-Finito 1 * (106.35)		1,000			106,350	106,350		
	Totale	m²					203,420	231,34000	47 059,18
31512 AP-E.ARC.055	1.MI.12B_Parete con doppia lastra di cartongesso e rivestimento in gres sul lato interno, muratura in blocchi armati di cls e pannello in legno sul lato esteno con interposto strato di isolante - sp. tot. 33,3 cm								
	01_TERMINAL PARTENZE_BHS								
	1.MI.12B_Parete interna divisoria in pannelli BLOX + controparete + riv. ceramico								
	R-00_Piano Terra-Rustico 1 * (22.13)		1,000			22,130	22,130		
	Totale	m²					22,130	260,50000	5 764,87
	A RIPORTARE OPERE ARCHITETTONICHE								**80 000,97**
	A RIPORTARE BHS								**80 000,97**
	A RIPORTARE TERMINAL PARTENZE								***42 292 379,8***
	A RIPORTARE								42 545 836,47

COMPUTO METRICO ESTIMATIVO

L1 - TERMINAL

01 - TERMINAL PARTENZE

004 - BHS

ARC - OPERE ARCHITETTONICHE

N. ARTICOLO	INDICAZIONE DEI LAVORI E DELLE PROVVISTE	U.M.	DIMENSIONI				QUANTITA'	PREZZO	IMPORTO
			SIMILI	LUNG.	LARG.	ALT.			
	RIPORTO								42 545 836,47
32130 AP-E.ARC.114	1.VL.03B_Veletta con lastra singola di cartongesso sul lato interno e doppia su quello esterno, con doppio strato di isolante in lana minerale sp. 5 cm interposto - sp. tot. 15,0 cm								
	01_TERMINAL PARTENZE_BHS								
	1.VL.03B_NoFin(x1)_veletta ctgs 2 orditure + pittura								
	I-01a_Piano Mezzanino-Intradosso H270 1 * (10.12)		1,000			10,120	10,120		
	I-01a_Piano Mezzanino-Intradosso H270 1 * (7.28)		1,000			7,280	7,280		
	Totale	m²					17,400	180,81000	3 146,09
32131 AP-E.ARC.120	1.VL.07B_Veletta in muratura di blocchi armati di cls con finiture sul lato esterno - sp. tot. 20,3 cm								
	01_TERMINAL PARTENZE_BHS								
	1.VL.07B_NoFin(x1)_veletta pannelli BLOX + pittura								
	I-01a_Piano Mezzanino-Intradosso H270 1 * (45.83)		1,000			45,830	45,830		
	I-01c_Piano Mezzanino-Intradosso H500 1 * (3.21)		1,000			3,210	3,210		
	I-01c_Piano Mezzanino-Intradosso H500 1 * (10.81)		1,000			10,810	10,810		
	I-01c_Piano Mezzanino-Intradosso H500 1 * (2.98)		1,000			2,980	2,980		
	Totale	m²					62,830	110,92000	6 969,10
	Totale 022 - PARTIZIONI INTERNE Euro								**90 116,16**
	023 - MASSETTI								
32280 CAL25_01.E05.015.001	Massetto di sottofondo di malta di cemento tipo 32.5 dosato a 300 kg per 1,00 m di sabbia per piano di posa di pavimentazioni sottili (linoleum, gomma, piastrelle resilienti, ecc.) dato in opera ben battuto, livellato e lisciato perfettamente. Spesso								
	01_TERMINAL PARTENZE_BHS								
	1.MS.01_Massetto gettato in opera (o equivalenti) - sp. 4 cm								
	A RIPORTARE OPERE ARCHITETTONICHE								**90 116,16**
	A RIPORTARE BHS								**90 116,16**
	A RIPORTARE TERMINAL PARTENZE								***42 302 495,0***
	A RIPORTARE								42 555 951,66

COMPUTO METRICO ESTIMATIVO

L1 - TERMINAL

01 - TERMINAL PARTENZE

004 - BHS

ARC - OPERE ARCHITETTONICHE

N. ARTICOLO	INDICAZIONE DEI LAVORI E DELLE PROVVISTE	U.M.	DIMENSIONI SIMILI	LUNG.	LARG.	ALT.	QUANTITA'	PREZZO	IMPORTO
	RIPORTO								42 555 951,66
	R-00_Piano Terra-Rustico 1 * (772.84)		1,000			772,840	772,840		
	Totale	m²					772,840	16,25729	12 564,28
	Totale 023 - MASSETTI Euro								**12 564,28**
	026 - PAVIMENTI								
34470 AP-E.ARC.179	PT-SC_Pavimento ceramico in gres dim. 120x60 cm								
	01_TERMINAL PARTENZE_BHS								
	1.PT.01_Pavimento ceramico in lastre gres porcellanato effetto pietra a tonalità chiara - 120x60 cm (da definire)								
	F-00_Piano Terra-Finito 1 * (171.50)		1,000			171,500	171,500		
	Totale	m²					171,500	64,63000	11 084,05
34480 AP-E.ARC.179	PT-SC_Pavimento ceramico in gres dim. 120x60 cm								
	01_TERMINAL PARTENZE_BHS								
	1.PT.02_Pavimento ceramico in lastre gres porcellanato effetto cemento a tonalità chiara - 120x60 cm (da definire)								
	F-00_Piano Terra-Finito 1 * (15.55)		1,000			15,550	15,550		
	Totale	m²					15,550	64,63000	1 005,00
34490 AP-E.ARC.181	1.PT.08_Pavimento in resina con massetto sp. 3,5 cm								
	01_TERMINAL PARTENZE_BHS								
	1.PT.08_Pavimento in resina (da definire)								
	F-00_Piano Terra-Finito 1 * (748.02)		1,000			748,020	748,020		
	A RIPORTARE OPERE ARCHITETTONICHE								**114 769,49**
	A RIPORTARE BHS								**114 769,49**
	A RIPORTARE TERMINAL PARTENZE								***42 327 148,3***
	A RIPORTARE								42 580 604,99

COMPUTO METRICO ESTIMATIVO

L1 - TERMINAL

01 - TERMINAL PARTENZE

004 - BHS

ARC - OPERE ARCHITETTONICHE

N. ARTICOLO	INDICAZIONE DEI LAVORI E DELLE PROVVISTE	U.M.	DIMENSIONI				QUANTITA'	PREZZO	IMPORTO
			SIMILI	LUNG.	LARG.	ALT.			
	RIPORTO								42 580 604,99
	Totale	m²					748,020	79,73000	59 639,63
	Totale 026 - PAVIMENTI Euro								**71 728,68**
	028 - CONTROSOFFITTI								
32430 AP-E.ARC.159	1.CS.05 - Controsoffitto con pannelli di cartongesso liscio su struttura metallica.								
	01_TERMINAL PARTENZE_BHS								
	1.CS.05_CEILING-05_Cartongesso								
	I-01a_Piano Mezzanino-Intradosso H270 1 * (2.73)		1,000			2,730	2,730		
	Totale	m²					2,730	79,01000	215,70
34280 NP.DEI.195038b	Controsoffitto modulare in pannelli smontabili, spessore 28 mm, in alluminio preverniciato colore bianco: pannello 600 × 600 mm, spessore 0,6 mm								
	01_TERMINAL PARTENZE_BHS								
	1.CS.04_pannelli modulari								
	I-01a_Piano Mezzanino-Intradosso H270 1 * (12.60)		1,000			12,600	12,600		
	Totale	m²					12,600	53,94000	679,64
	Totale 028 - CONTROSOFFITTI Euro								**895,34**
	029 - PORTE INTERNE								
32680 AP-E.ARC.081	1.PI-REI.05_Porta tagliafuoco a singola anta battente interamente zincata [REI 120] - Dimensioni: 90 x H210 cm								
	01_TERMINAL PARTENZE_BHS								
	1.PI-REI.05_Porta tagliafuoco a singola anta battente interamente zincata [REI 120] - 90 x 210 cm								
	A RIPORTARE OPERE ARCHITETTONICHE								**175 304,46**
	A RIPORTARE BHS								**175 304,46**
	A RIPORTARE TERMINAL PARTENZE								***42 387 683,3***
	A RIPORTARE								42 641 139,96

COMPUTO METRICO ESTIMATIVO

L1 - TERMINAL

01 - TERMINAL PARTENZE

004 - BHS

ARC - OPERE ARCHITETTONICHE

N. ARTICOLO	INDICAZIONE DEI LAVORI E DELLE PROVVISTE	U.M.	DIMENSIONI				QUANTITA'	PREZZO	IMPORTO
			SIMILI	LUNG.	LARG.	ALT.			
	RIPORTO								42 641 139,96
	F-00_Piano Terra-Finito 1		1,000				1,000		
	Totale	cad					1,000	1 031,82000	1 031,82
32730 AP-E.ARC.084	1.PI.01_Porta a singola anta battente con pannello in laminato plastico HPL, stipite e bordo anta in alluminio complanare alla superficie dell'anta - Dimensioni: 90 x H210 cm								
	01_TERMINAL PARTENZE_BHS								
	1.PI.01_Porta a singola anta battente con pannello in laminato plastico HPL, stipite e bordo anta in alluminio complanare alla superficie dell'anta - 90 x 210 cm								
	F-00_Piano Terra-Finito 1 * (0.9) * (2.1)		1,000		0,900	2,100	1,890		
	Totale	m²					1,890	511,09000	965,96
	Totale 029 - PORTE INTERNE Euro								**1 997,78**
	030 - GIUNTI								
34890 AP-E.ARC.189	1.GP-L-REI.02_1.GS-L-REI.02_Coprigiunto tagliafuoco applicato a parete (1.GP-L) e a pavimento/soffitto (1.GS-L) costituito da un pannello a sezione rettangolare riempito con fibra minerale e con alette superiori di fissaggio - larghezza giunto 500 mm								
	01_TERMINAL PARTENZE_BHS								
	1.GS-L-REI.02_Coprigiunto tagliafuoco applicato a soffitto costituito da un pannello a sezione rettangolare riempito con fibra minerale e con alette superiori di fissaggio - larghezza 50 cm								
	1.GS-L-REI.02 - Giunto lineare a soffitto-REI_50cm 1 * (2.36)		1,000	2,360			2,360		
	1 * (1.85)		1,000	1,850			1,850		
	1 * (1.90)		1,000	1,900			1,900		
	1 * (2.63)		1,000	2,630			2,630		
	1 * (2.51)		1,000	2,510			2,510		
	A RIPORTARE OPERE ARCHITETTONICHE								**177 302,24**
	A RIPORTARE BHS								**177 302,24**
	A RIPORTARE TERMINAL PARTENZE								***42 389 681,1***
	A RIPORTARE								42 643 137,74

COMPUTO METRICO ESTIMATIVO

L1 - TERMINAL

01 - TERMINAL PARTENZE

004 - BHS

ARC - OPERE ARCHITETTONICHE

N. ARTICOLO	INDICAZIONE DEI LAVORI E DELLE PROVVISTE	U.M.	DIMENSIONI				QUANTITA'	PREZZO	IMPORTO
			SIMILI	LUNG.	LARG.	ALT.			
	RIPORTO								42 643 137,74
	1 * (1.30)		1,000	1,300			1,300		
	1 * (2.30)		1,000	2,300			2,300		
	1 * (2.30)		1,000	2,300			2,300		
	1 * (2.30)		1,000	2,300			2,300		
	1 * (2.30)		1,000	2,300			2,300		
	1 * (2.30)		1,000	2,300			2,300		
	1 * (2.30)		1,000	2,300			2,300		
	1 * (2.30)		1,000	2,300			2,300		
	1 * (2.30)		1,000	2,300			2,300		
	1 * (1.68)		1,000	1,680			1,680		
	1 * (1.68)		1,000	1,680			1,680		
	Totale	m					34,310	645,59000	22 150,19
	Totale 030 - GIUNTI Euro								**22 150,19**
	Totale ARC - OPERE ARCHITETTONICHE Euro								**199 452,43**
	A RIPORTARE BHS								**199 452,43**
	A RIPORTARE TERMINAL PARTENZE								***42 411 831,3***
	A RIPORTARE								42 665 287,93

COMPUTO METRICO ESTIMATIVO

L1 - TERMINAL

01 - TERMINAL PARTENZE

004 - BHS

ELE - IMPIANTI ELETTRICI

N. ARTICOLO	INDICAZIONE DEI LAVORI E DELLE PROVVISTE	U.M.	DIMENSIONI				QUANTITA'	PREZZO	IMPORTO
			SIMILI	LUNG.	LARG.	ALT.			
	RIPORTO								42 665 287,93
	103 - IMPIANTO DI ILLUMINAZIONE								
68030 AP-E.IEL.119	Fornitura e posa in opera di apparecchio illuminante "Coreline Stagna" WT120C G2 LED60S/840 PSD L1500								
	TER-LMP_RettangolareEsterna:TER-LMP_RettangolareEsternaEmergenza-45W - 0ursMtgBvDeectYvCQO16P 1		1,000				1,000		
	TER-LMP_RettangolareEsterna:TER-LMP_RettangolareEsternaEmergenza-45W - 0ursMtgBvDeectYvCQO10x 1		1,000				1,000		
	TER-LMP_RettangolareEsterna:TER-LMP_RettangolareEsternaEmergenza-45W - 0ursMtgBvDeectYvCQO107 1		1,000				1,000		
	TER-LMP_RettangolareEsterna:TER-LMP_RettangolareEsternaEmergenza-45W - 0ursMtgBvDeectYvCQO10D 1		1,000				1,000		
	TER-LMP_RettangolareEsterna:TER-LMP_RettangolareEsternaEmergenza-45W - 0ursMtgBvDeectYvCQO109 1		1,000				1,000		
	TER-LMP_RettangolareEsterna:TER-LMP_RettangolareEsternaEmergenza-45W - 0ursMtgBvDeectYvCQO10R 1		1,000				1,000		
	TER-LMP_RettangolareEsterna:TER-LMP_RettangolareEsternaEmergenza-45W - 0ursMtgBvDeectYvCQO13h 1		1,000				1,000		
	TER-LMP_RettangolareEsterna:TER-LMP_RettangolareEsternaEmergenza-45W - 2daQm7a_P3yB5vm61h3lmt 1		1,000				1,000		
	TER-LMP_RettangolareEsterna:TER-LMP_RettangolareEsternaEmergenza-45W - 0H3hlA7Bv1BQstK_0cKF3D 1		1,000				1,000		
	TER-LMP_RettangolareEsterna:TER-LMP_RettangolareEsternaEmergenza-45W - 0H3hlA7Bv1BQstK_0cKF3o 1		1,000				1,000		
	TER-LMP_RettangolareEsterna:TER-LMP_RettangolareEsternaEmergenza-45W - 2blvijc1PAbffjNFjkZBwQ 1		1,000				1,000		
	TER-LMP_RettangolareEsterna:TER-LMP_RettangolareEsternaEmergenza-45W - 2blvijc1PAbffjNFjkZBgg 1		1,000				1,000		
	TER-LMP_RettangolareEsterna:TER-LMP_RettangolareEsternaEmergenza-45W - 2blvijc1PAbffjNFjkZBG4 1		1,000				1,000		
	A RIPORTARE BHS								**199 452,43**
	A RIPORTARE TERMINAL PARTENZE								***42 411 831,3***
	A RIPORTARE								42 665 287,93

COMPUTO METRICO ESTIMATIVO

L1 - TERMINAL

01 - TERMINAL PARTENZE

004 - BHS

ELE - IMPIANTI ELETTRICI

N. ARTICOLO	INDICAZIONE DEI LAVORI E DELLE PROVVISTE	U.M.	DIMENSIONI				QUANTITA'	PREZZO	IMPORTO
			SIMILI	LUNG.	LARG.	ALT.			
	RIPORTO								42 665 287,93
	TER-LMP_RettangolareEsterna:TER-LMP_RettangolareEsternaEmergenza-45W - 25_nxKGRH5SOkQeAzFCZIU 1		1,000				1,000		
	TER-LMP_RettangolareEsterna:TER-LMP_RettangolareEsternaEmergenza-45W - 25_nxKGRH5SOkQeAzFCZKF 1		1,000				1,000		
	TER-LMP_RettangolareEsterna:TER-LMP_RettangolareEsternaEmergenza-45W - 25_nxKGRH5SOkQeAzFCZN_ 1		1,000				1,000		
	TER-LMP_RettangolareEsterna:TER-LMP_RettangolareEsternaEmergenza-45W - 25_nxKGRH5SOkQeAzFCZNu 1		1,000				1,000		
	TER-LMP_RettangolareEsterna:TER-LMP_RettangolareEsternaEmergenza-45W - 25_nxKGRH5SOkQeAzFCZTK 1		1,000				1,000		
	TER-LMP_RettangolareEsterna:TER-LMP_RettangolareEsternaEmergenza-45W - 25_nxKGRH5SOkQeAzFCZTM 1		1,000				1,000		
	TER-LMP_RettangolareEsterna:TER-LMP_RettangolareEsternaEmergenza-45W - 25_nxKGRH5SOkQeAzFCZ2I 1		1,000				1,000		
	TER-LMP_RettangolareEsterna:TER-LMP_RettangolareEsternaEmergenza-45W - 25_nxKGRH5SOkQeAzFCZ2S 1		1,000				1,000		
	Totale	cad					21,000	296,45000	6 225,45
68080 AP-E.IEL.119	Fornitura e posa in opera di apparecchio illuminante "Coreline Stagna" WT120C G2 LED60S/840 PSD L1500								
	TER-LMP_RettangolareEsterna:TER-LMP_RettangolareEsternaOrdinaria-45W - 0ursMtgBvDeectYvCQO1Hp 1		1,000				1,000		
	TER-LMP_RettangolareEsterna:TER-LMP_RettangolareEsternaOrdinaria-45W - 0ursMtgBvDeectYvCQO11T 1		1,000				1,000		
	TER-LMP_RettangolareEsterna:TER-LMP_RettangolareEsternaOrdinaria-45W - 0ursMtgBvDeectYvCQO10_ 1		1,000				1,000		
	TER-LMP_RettangolareEsterna:TER-LMP_RettangolareEsternaOrdinaria-45W - 0ursMtgBvDeectYvCQO106 1		1,000				1,000		
	TER-LMP_RettangolareEsterna:TER-LMP_RettangolareEsternaOrdinaria-45W - 0ursMtgBvDeectYvCQO10E 1		1,000				1,000		
	A RIPORTARE IMPIANTI ELETTRICI								**6 225,45**
	A RIPORTARE BHS								**205 677,88**
	A RIPORTARE TERMINAL PARTENZE								***42 418 056,7***
	A RIPORTARE								42 671 513,38

COMPUTO METRICO ESTIMATIVO

L1 - TERMINAL

01 - TERMINAL PARTENZE

004 - BHS

ELE - IMPIANTI ELETTRICI

N. ARTICOLO	INDICAZIONE DEI LAVORI E DELLE PROVVISTE	U.M.	DIMENSIONI				QUANTITA'	PREZZO	IMPORTO
			SIMILI	LUNG.	LARG.	ALT.			
	RIPORTO								42 671 513,38
	TER-LMP_RettangolareEsterna:TER-LMP_RettangolareEsternaOrdinaria-45W - 0ursMtgBvDeectYvCQO10U 1		1,000				1,000		
	TER-LMP_RettangolareEsterna:TER-LMP_RettangolareEsternaOrdinaria-45W - 0ursMtgBvDeectYvCQO10T 1		1,000				1,000		
	TER-LMP_RettangolareEsterna:TER-LMP_RettangolareEsternaOrdinaria-45W - 2blvijc1PAbffjNFjkZBtw 1		1,000				1,000		
	TER-LMP_RettangolareEsterna:TER-LMP_RettangolareEsternaOrdinaria-45W - 2blvijc1PAbffjNFjkZBuM 1		1,000				1,000		
	TER-LMP_RettangolareEsterna:TER-LMP_RettangolareEsternaOrdinaria-45W - 2blvijc1PAbffjNFjkZBud 1		1,000				1,000		
	TER-LMP_RettangolareEsterna:TER-LMP_RettangolareEsternaOrdinaria-45W - 2blvijc1PAbffjNFjkZBvV 1		1,000				1,000		
	TER-LMP_RettangolareEsterna:TER-LMP_RettangolareEsternaOrdinaria-45W - 2blvijc1PAbffjNFjkZBvJ 1		1,000				1,000		
	TER-LMP_RettangolareEsterna:TER-LMP_RettangolareEsternaOrdinaria-45W - 2blvijc1PAbffjNFjkZBxc 1		1,000				1,000		
	TER-LMP_RettangolareEsterna:TER-LMP_RettangolareEsternaOrdinaria-45W - 2blvijc1PAbffjNFjkZByy 1		1,000				1,000		
	TER-LMP_RettangolareEsterna:TER-LMP_RettangolareEsternaOrdinaria-45W - 2blvijc1PAbffjNFjkZB_I 1		1,000				1,000		
	TER-LMP_RettangolareEsterna:TER-LMP_RettangolareEsternaOrdinaria-45W - 2blvijc1PAbffjNFjkZB_e 1		1,000				1,000		
	TER-LMP_RettangolareEsterna:TER-LMP_RettangolareEsternaOrdinaria-45W - 2blvijc1PAbffjNFjkZB$v 1		1,000				1,000		
	TER-LMP_RettangolareEsterna:TER-LMP_RettangolareEsternaOrdinaria-45W - 2blvijc1PAbffjNFjkZBYV 1		1,000				1,000		
	TER-LMP_RettangolareEsterna:TER-LMP_RettangolareEsternaOrdinaria-45W - 2blvijc1PAbffjNFjkZBYn 1		1,000				1,000		
	TER-LMP_RettangolareEsterna:TER-LMP_RettangolareEsternaOrdinaria-45W - 2blvijc1PAbffjNFjkZBZ4 1		1,000				1,000		
	A RIPORTARE IMPIANTI ELETTRICI								**6 225,45**
	A RIPORTARE BHS								**205 677,88**
	A RIPORTARE TERMINAL PARTENZE								***42 418 056,7***
	A RIPORTARE								42 671 513,38

COMPUTO METRICO ESTIMATIVO

L1 - TERMINAL

01 - TERMINAL PARTENZE

004 - BHS

ELE - IMPIANTI ELETTRICI

N. ARTICOLO	INDICAZIONE DEI LAVORI E DELLE PROVVISTE	U.M.	DIMENSIONI				QUANTITA'	PREZZO	IMPORTO
			SIMILI	LUNG.	LARG.	ALT.			
	RIPORTO								42 671 513,38
	TER-LMP_RettangolareEsterna:TER-LMP_RettangolareEsternaOrdinaria-45W - 2blvijc1PAbffjNFjkZBa3 1		1,000				1,000		
	TER-LMP_RettangolareEsterna:TER-LMP_RettangolareEsternaOrdinaria-45W - 2blvijc1PAbffjNFjkZBbQ 1		1,000				1,000		
	TER-LMP_RettangolareEsterna:TER-LMP_RettangolareEsternaOrdinaria-45W - 2blvijc1PAbffjNFjkZBbq 1		1,000				1,000		
	TER-LMP_RettangolareEsterna:TER-LMP_RettangolareEsternaOrdinaria-45W - 2blvijc1PAbffjNFjkZBeO 1		1,000				1,000		
	TER-LMP_RettangolareEsterna:TER-LMP_RettangolareEsternaOrdinaria-45W - 2blvijc1PAbffjNFjkZBfE 1		1,000				1,000		
	TER-LMP_RettangolareEsterna:TER-LMP_RettangolareEsternaOrdinaria-45W - 2blvijc1PAbffjNFjkZBf6 1		1,000				1,000		
	TER-LMP_RettangolareEsterna:TER-LMP_RettangolareEsternaOrdinaria-45W - 2blvijc1PAbffjNFjkZBgM 1		1,000				1,000		
	TER-LMP_RettangolareEsterna:TER-LMP_RettangolareEsternaOrdinaria-45W - 2blvijc1PAbffjNFjkZBjj 1		1,000				1,000		
	TER-LMP_RettangolareEsterna:TER-LMP_RettangolareEsternaOrdinaria-45W - 2blvijc1PAbffjNFjkZBki 1		1,000				1,000		
	TER-LMP_RettangolareEsterna:TER-LMP_RettangolareEsternaOrdinaria-45W - 2blvijc1PAbffjNFjkZBl3 1		1,000				1,000		
	TER-LMP_RettangolareEsterna:TER-LMP_RettangolareEsternaOrdinaria-45W - 2blvijc1PAbffjNFjkZBlr 1		1,000				1,000		
	TER-LMP_RettangolareEsterna:TER-LMP_RettangolareEsternaOrdinaria-45W - 2blvijc1PAbffjNFjkZBHH 1		1,000				1,000		
	TER-LMP_RettangolareEsterna:TER-LMP_RettangolareEsternaOrdinaria-45W - 2blvijc1PAbffjNFjkZBHf 1		1,000				1,000		
	TER-LMP_RettangolareEsterna:TER-LMP_RettangolareEsternaOrdinaria-45W - 3OIfB2fKr3rQCivNgZ_Ay5 1		1,000				1,000		
	TER-LMP_RettangolareEsterna:TER-LMP_RettangolareEsternaOrdinaria-45W - 3OIfB2fKr3rQCivNgZ_A_Y 1		1,000				1,000		
	A RIPORTARE IMPIANTI ELETTRICI								**6 225,45**
	A RIPORTARE BHS								**205 677,88**
	A RIPORTARE TERMINAL PARTENZE								***42 418 056,7***
	A RIPORTARE								42 671 513,38

COMPUTO METRICO ESTIMATIVO

L1 - TERMINAL

01 - TERMINAL PARTENZE

004 - BHS

ELE - IMPIANTI ELETTRICI

N. ARTICOLO	INDICAZIONE DEI LAVORI E DELLE PROVVISTE	U.M.	DIMENSIONI				QUANTITA'	PREZZO	IMPORTO
			SIMILI	LUNG.	LARG.	ALT.			
	RIPORTO								42 671 513,38
	TER-LMP_RettangolareEsterna:TER-LMP_RettangolareEsternaOrdinaria-45W - 3OIfB2fKr3rQCivNgZ_A$6 1		1,000				1,000		
	TER-LMP_RettangolareEsterna:TER-LMP_RettangolareEsternaOrdinaria-45W - 3OIfB2fKr3rQCivNgZ_AW9 1		1,000				1,000		
	TER-LMP_RettangolareEsterna:TER-LMP_RettangolareEsternaOrdinaria-45W - 3OIfB2fKr3rQCivNgZ_AXe 1		1,000				1,000		
	TER-LMP_RettangolareEsterna:TER-LMP_RettangolareEsternaOrdinaria-45W - 3OIfB2fKr3rQCivNgZ_AgN 1		1,000				1,000		
	TER-LMP_RettangolareEsterna:TER-LMP_RettangolareEsternaOrdinaria-45W - 3OIfB2fKr3rQCivNgZ_Ak3 1		1,000				1,000		
	TER-LMP_RettangolareEsterna:TER-LMP_RettangolareEsternaOrdinaria-45W - 3OIfB2fKr3rQCivNgZ_Ak4 1		1,000				1,000		
	TER-LMP_RettangolareEsterna:TER-LMP_RettangolareEsternaOrdinaria-45W - 3OIfB2fKr3rQCivNgZ_Al9 1		1,000				1,000		
	TER-LMP_RettangolareEsterna:TER-LMP_RettangolareEsternaOrdinaria-45W - 3OIfB2fKr3rQCivNgZ_AlA 1		1,000				1,000		
	TER-LMP_RettangolareEsterna:TER-LMP_RettangolareEsternaOrdinaria-45W - 3OIfB2fKr3rQCivNgZ_AHc 1		1,000				1,000		
	TER-LMP_RettangolareEsterna:TER-LMP_RettangolareEsternaOrdinaria-45W - 3OIfB2fKr3rQCivNgZ_AHd 1		1,000				1,000		
	TER-LMP_RettangolareEsterna:TER-LMP_RettangolareEsternaOrdinaria-45W - 25_nxKGRH5SOkQeAzFCZJU 1		1,000				1,000		
	TER-LMP_RettangolareEsterna:TER-LMP_RettangolareEsternaOrdinaria-45W - 25_nxKGRH5SOkQeAzFCZL0 1		1,000				1,000		
	TER-LMP_RettangolareEsterna:TER-LMP_RettangolareEsternaOrdinaria-45W - 25_nxKGRH5SOkQeAzFCZN3 1		1,000				1,000		
	TER-LMP_RettangolareEsterna:TER-LMP_RettangolareEsternaOrdinaria-45W - 25_nxKGRH5SOkQeAzFCZN2 1		1,000				1,000		
	TER-LMP_RettangolareEsterna:TER-LMP_RettangolareEsternaOrdinaria-45W - 25_nxKGRH5SOkQeAzFCZND 1		1,000				1,000		
	A RIPORTARE IMPIANTI ELETTRICI								**6 225,45**
	A RIPORTARE BHS								**205 677,88**
	A RIPORTARE TERMINAL PARTENZE								***42 418 056,7***
	A RIPORTARE								42 671 513,38

COMPUTO METRICO ESTIMATIVO

L1 - TERMINAL

01 - TERMINAL PARTENZE

004 - BHS

ELE - IMPIANTI ELETTRICI

N. ARTICOLO	INDICAZIONE DEI LAVORI E DELLE PROVVISTE	U.M.	DIMENSIONI				QUANTITA'	PREZZO	IMPORTO
			SIMILI	LUNG.	LARG.	ALT.			
	RIPORTO								42 671 513,38
	TER-LMP_RettangolareEsterna:TER-LMP_RettangolareEsternaOrdinaria-45W - 25_nxKGRH5SOkQeAzFCZNC 1		1,000				1,000		
	TER-LMP_RettangolareEsterna:TER-LMP_RettangolareEsternaOrdinaria-45W - 25_nxKGRH5SOkQeAzFCZNv 1		1,000				1,000		
	TER-LMP_RettangolareEsterna:TER-LMP_RettangolareEsternaOrdinaria-45W - 25_nxKGRH5SOkQeAzFCZNx 1		1,000				1,000		
	TER-LMP_RettangolareEsterna:TER-LMP_RettangolareEsternaOrdinaria-45W - 25_nxKGRH5SOkQeAzFCZSZ 1		1,000				1,000		
	TER-LMP_RettangolareEsterna:TER-LMP_RettangolareEsternaOrdinaria-45W - 25_nxKGRH5SOkQeAzFCZSY 1		1,000				1,000		
	TER-LMP_RettangolareEsterna:TER-LMP_RettangolareEsternaOrdinaria-45W - 25_nxKGRH5SOkQeAzFCZSj 1		1,000				1,000		
	TER-LMP_RettangolareEsterna:TER-LMP_RettangolareEsternaOrdinaria-45W - 25_nxKGRH5SOkQeAzFCZSi 1		1,000				1,000		
	TER-LMP_RettangolareEsterna:TER-LMP_RettangolareEsternaOrdinaria-45W - 25_nxKGRH5SOkQeAzFCZTN 1		1,000				1,000		
	TER-LMP_RettangolareEsterna:TER-LMP_RettangolareEsternaOrdinaria-45W - 25_nxKGRH5SOkQeAzFCZTH 1		1,000				1,000		
	TER-LMP_RettangolareEsterna:TER-LMP_RettangolareEsternaOrdinaria-45W - 25_nxKGRH5SOkQeAzFCZVp 1		1,000				1,000		
	TER-LMP_RettangolareEsterna:TER-LMP_RettangolareEsternaOrdinaria-45W - 25_nxKGRH5SOkQeAzFCZVo 1		1,000				1,000		
	TER-LMP_RettangolareEsterna:TER-LMP_RettangolareEsternaOrdinaria-45W - 25_nxKGRH5SOkQeAzFCZVz 1		1,000				1,000		
	TER-LMP_RettangolareEsterna:TER-LMP_RettangolareEsternaOrdinaria-45W - 25_nxKGRH5SOkQeAzFCZVy 1		1,000				1,000		
	TER-LMP_RettangolareEsterna:TER-LMP_RettangolareEsternaOrdinaria-45W - 25_nxKGRH5SOkQeAzFCZ2T 1		1,000				1,000		
	TER-LMP_RettangolareEsterna:TER-LMP_RettangolareEsternaOrdinaria-45W - 25_nxKGRH5SOkQeAzFCZ2V 1		1,000				1,000		
	A RIPORTARE IMPIANTI ELETTRICI								**6 225,45**
	A RIPORTARE BHS								**205 677,88**
	A RIPORTARE TERMINAL PARTENZE								***42 418 056,7***
	A RIPORTARE								42 671 513,38

COMPUTO METRICO ESTIMATIVO

L1 - TERMINAL

01 - TERMINAL PARTENZE

004 - BHS

ELE - IMPIANTI ELETTRICI

N. ARTICOLO	INDICAZIONE DEI LAVORI E DELLE PROVVISTE	U.M.	DIMENSIONI				QUANTITA'	PREZZO	IMPORTO
			SIMILI	LUNG.	LARG.	ALT.			
	RIPORTO								42 671 513,38
	Totale	cad					65,000	296,45000	19 269,25
68100 AP-E.IEL.119	Fornitura e posa in opera di apparecchio illuminante "Coreline Stagna" WT120C G2 LED60S/840 PSD L1500								
	TER-LMP_RettangolareEsternaPrivilegiata:TER-LMP_RettangolareEsternaPrivilegiata-45W - 2daQm7a_P3yB5vm61h3lnC 1		1,000				1,000		
	TER-LMP_RettangolareEsternaPrivilegiata:TER-LMP_RettangolareEsternaPrivilegiata-45W - 0NDHqFG_vEfujW$wBBksCc 1		1,000				1,000		
	TER-LMP_RettangolareEsternaPrivilegiata:TER-LMP_RettangolareEsternaPrivilegiata-45W - 0H3hlA7Bv1BQstK_0cKF1T 1		1,000				1,000		
	TER-LMP_RettangolareEsternaPrivilegiata:TER-LMP_RettangolareEsternaPrivilegiata-45W - 0H3hlA7Bv1BQstK_0cKF10 1		1,000				1,000		
	TER-LMP_RettangolareEsternaPrivilegiata:TER-LMP_RettangolareEsternaPrivilegiata-45W - 0H3hlA7Bv1BQstK_0cKF1t 1		1,000				1,000		
	TER-LMP_RettangolareEsternaPrivilegiata:TER-LMP_RettangolareEsternaPrivilegiata-45W - 0H3hlA7Bv1BQstK_0cKFEE 1		1,000				1,000		
	TER-LMP_RettangolareEsternaPrivilegiata:TER-LMP_RettangolareEsternaPrivilegiata-45W - 0H3hlA7Bv1BQstK_0cKFEn 1		1,000				1,000		
	TER-LMP_RettangolareEsternaPrivilegiata:TER-LMP_RettangolareEsternaPrivilegiata-45W - 0H3hlA7Bv1BQstK_0cKFEa 1		1,000				1,000		
	TER-LMP_RettangolareEsternaPrivilegiata:TER-LMP_RettangolareEsternaPrivilegiata-45W - 0H3hlA7Bv1BQstK_0cKFEj 1		1,000				1,000		
	Totale	cad					9,000	296,45000	2 668,05
70580 AP-E.IEL.141	Fornitura e posa in opera di apparecchio illuminante di emergenza Exiway Light, IP42, Autoalimentato Standard, SE-SA, 250/200/150/120lm SE, 150lm SA, 1/1,5/2/3h, illuminazione di sicurezza								
	TER-LMP_RettangolareEsternaUS:TER-LMP_RettangolareEsternaUS - 0czLzOu_XEVP$LnpYqGO6R 1		1,000				1,000		
	TER-LMP_RettangolareEsternaUS:TER-LMP_RettangolareEsternaUS - 2daQm7a_P3yB5vm61h3ll1 1		1,000				1,000		
	A RIPORTARE IMPIANTI ELETTRICI								**28 162,75**
	A RIPORTARE BHS								**227 615,18**
	A RIPORTARE TERMINAL PARTENZE								***42 439 994,0***
	A RIPORTARE								42 693 450,68

COMPUTO METRICO ESTIMATIVO

L1 - TERMINAL

01 - TERMINAL PARTENZE

004 - BHS

ELE - IMPIANTI ELETTRICI

N. ARTICOLO	INDICAZIONE DEI LAVORI E DELLE PROVVISTE	U.M.	DIMENSIONI				QUANTITA'	PREZZO	IMPORTO
			SIMILI	LUNG.	LARG.	ALT.			
	RIPORTO								42 693 450,68
	TER-LMP_RettangolareEsternaUS:TER-LMP_RettangolareEsternaUS - 0H3hlA7Bv1BQstK_0cKF0B 1		1,000				1,000		
	TER-LMP_RettangolareEsternaUS:TER-LMP_RettangolareEsternaUS - 2VbFS2pLLBfAlBDQndFEPT 1		1,000				1,000		
	TER-LMP_RettangolareEsternaUS:TER-LMP_RettangolareEsternaUS - 2VbFS2pLLBfAlBDQndFEU7 1		1,000				1,000		
	Totale	cad					5,000	130,04000	650,20
73360 NP.AV.PA.IE.002	Impianto elettrico per punto luce, alimentazione circuito ... ento e fissaggio. Punto luce singolo, apparecchi ordinari.								
	TER-LMP_RettangolareEsterna:TER-LMP_RettangolareEsternaEmergenza-45W - 0ursMtgBvDeectYvCQO16P 1		1,000				1,000		
	TER-LMP_RettangolareEsterna:TER-LMP_RettangolareEsternaEmergenza-45W - 0ursMtgBvDeectYvCQO10x 1		1,000				1,000		
	TER-LMP_RettangolareEsterna:TER-LMP_RettangolareEsternaEmergenza-45W - 0ursMtgBvDeectYvCQO107 1		1,000				1,000		
	TER-LMP_RettangolareEsterna:TER-LMP_RettangolareEsternaEmergenza-45W - 0ursMtgBvDeectYvCQO10D 1		1,000				1,000		
	TER-LMP_RettangolareEsterna:TER-LMP_RettangolareEsternaEmergenza-45W - 0ursMtgBvDeectYvCQO109 1		1,000				1,000		
	TER-LMP_RettangolareEsterna:TER-LMP_RettangolareEsternaEmergenza-45W - 0ursMtgBvDeectYvCQO10R 1		1,000				1,000		
	TER-LMP_RettangolareEsterna:TER-LMP_RettangolareEsternaEmergenza-45W - 0ursMtgBvDeectYvCQO13h 1		1,000				1,000		
	TER-LMP_RettangolareEsterna:TER-LMP_RettangolareEsternaEmergenza-45W - 2daQm7a_P3yB5vm61h3lmt 1		1,000				1,000		
	TER-LMP_RettangolareEsterna:TER-LMP_RettangolareEsternaEmergenza-45W - 0H3hlA7Bv1BQstK_0cKF3D 1		1,000				1,000		
	TER-LMP_RettangolareEsterna:TER-LMP_RettangolareEsternaEmergenza-45W - 0H3hlA7Bv1BQstK_0cKF3o 1		1,000				1,000		
	A RIPORTARE IMPIANTI ELETTRICI								**28 812,95**
	A RIPORTARE BHS								**228 265,38**
	A RIPORTARE TERMINAL PARTENZE								***42 440 644,2***
	A RIPORTARE								42 694 100,88

COMPUTO METRICO ESTIMATIVO

L1 - TERMINAL

01 - TERMINAL PARTENZE

004 - BHS

ELE - IMPIANTI ELETTRICI

N. ARTICOLO	INDICAZIONE DEI LAVORI E DELLE PROVVISTE	U.M.	DIMENSIONI				QUANTITA'	PREZZO	IMPORTO
			SIMILI	LUNG.	LARG.	ALT.			
	RIPORTO								42 694 100,88
	TER-LMP_RettangolareEsterna:TER-LMP_RettangolareEsternaEmergenza-45W - 2blvijc1PAbffjNFjkZBwQ 1		1,000				1,000		
	TER-LMP_RettangolareEsterna:TER-LMP_RettangolareEsternaEmergenza-45W - 2blvijc1PAbffjNFjkZBgg 1		1,000				1,000		
	TER-LMP_RettangolareEsterna:TER-LMP_RettangolareEsternaEmergenza-45W - 2blvijc1PAbffjNFjkZBG4 1		1,000				1,000		
	TER-LMP_RettangolareEsterna:TER-LMP_RettangolareEsternaEmergenza-45W - 25_nxKGRH5SOkQeAzFCZIU 1		1,000				1,000		
	TER-LMP_RettangolareEsterna:TER-LMP_RettangolareEsternaEmergenza-45W - 25_nxKGRH5SOkQeAzFCZKF 1		1,000				1,000		
	TER-LMP_RettangolareEsterna:TER-LMP_RettangolareEsternaEmergenza-45W - 25_nxKGRH5SOkQeAzFCZN_ 1		1,000				1,000		
	TER-LMP_RettangolareEsterna:TER-LMP_RettangolareEsternaEmergenza-45W - 25_nxKGRH5SOkQeAzFCZNu 1		1,000				1,000		
	TER-LMP_RettangolareEsterna:TER-LMP_RettangolareEsternaEmergenza-45W - 25_nxKGRH5SOkQeAzFCZTK 1		1,000				1,000		
	TER-LMP_RettangolareEsterna:TER-LMP_RettangolareEsternaEmergenza-45W - 25_nxKGRH5SOkQeAzFCZTM 1		1,000				1,000		
	TER-LMP_RettangolareEsterna:TER-LMP_RettangolareEsternaEmergenza-45W - 25_nxKGRH5SOkQeAzFCZ2I 1		1,000				1,000		
	TER-LMP_RettangolareEsterna:TER-LMP_RettangolareEsternaEmergenza-45W - 25_nxKGRH5SOkQeAzFCZ2S 1		1,000				1,000		
	Totale	cad					21,000	108,74304	2 283,60
73410 NP.AV.PA.IE.002	Impianto elettrico per punto luce, alimentazione circuito ... ento e fissaggio. Punto luce singolo, apparecchi ordinari.								
	TER-LMP_RettangolareEsterna:TER-LMP_RettangolareEsternaOrdinaria-45W - 0ursMtgBvDeectYvCQO1Hp 1		1,000				1,000		
	TER-LMP_RettangolareEsterna:TER-LMP_RettangolareEsternaOrdinaria-45W - 0ursMtgBvDeectYvCQO11T 1		1,000				1,000		
	A RIPORTARE IMPIANTI ELETTRICI								**31 096,55**
	A RIPORTARE BHS								**230 548,98**
	A RIPORTARE TERMINAL PARTENZE								***42 442 927,8***
	A RIPORTARE								42 696 384,48

COMPUTO METRICO ESTIMATIVO

L1 - TERMINAL

01 - TERMINAL PARTENZE

004 - BHS

ELE - IMPIANTI ELETTRICI

N. ARTICOLO	INDICAZIONE DEI LAVORI E DELLE PROVVISTE	U.M.	DIMENSIONI				QUANTITA'	PREZZO	IMPORTO
			SIMILI	LUNG.	LARG.	ALT.			
	RIPORTO								42 696 384,48
	TER-LMP_RettangolareEsterna:TER-LMP_RettangolareEsternaOrdinaria-45W - 0ursMtgBvDeectYvCQO10_ 1		1,000				1,000		
	TER-LMP_RettangolareEsterna:TER-LMP_RettangolareEsternaOrdinaria-45W - 0ursMtgBvDeectYvCQO106 1		1,000				1,000		
	TER-LMP_RettangolareEsterna:TER-LMP_RettangolareEsternaOrdinaria-45W - 0ursMtgBvDeectYvCQO10E 1		1,000				1,000		
	TER-LMP_RettangolareEsterna:TER-LMP_RettangolareEsternaOrdinaria-45W - 0ursMtgBvDeectYvCQO10U 1		1,000				1,000		
	TER-LMP_RettangolareEsterna:TER-LMP_RettangolareEsternaOrdinaria-45W - 0ursMtgBvDeectYvCQO10T 1		1,000				1,000		
	TER-LMP_RettangolareEsterna:TER-LMP_RettangolareEsternaOrdinaria-45W - 2blvijc1PAbffjNFjkZBtw 1		1,000				1,000		
	TER-LMP_RettangolareEsterna:TER-LMP_RettangolareEsternaOrdinaria-45W - 2blvijc1PAbffjNFjkZBuM 1		1,000				1,000		
	TER-LMP_RettangolareEsterna:TER-LMP_RettangolareEsternaOrdinaria-45W - 2blvijc1PAbffjNFjkZBud 1		1,000				1,000		
	TER-LMP_RettangolareEsterna:TER-LMP_RettangolareEsternaOrdinaria-45W - 2blvijc1PAbffjNFjkZBvV 1		1,000				1,000		
	TER-LMP_RettangolareEsterna:TER-LMP_RettangolareEsternaOrdinaria-45W - 2blvijc1PAbffjNFjkZBvJ 1		1,000				1,000		
	TER-LMP_RettangolareEsterna:TER-LMP_RettangolareEsternaOrdinaria-45W - 2blvijc1PAbffjNFjkZBxc 1		1,000				1,000		
	TER-LMP_RettangolareEsterna:TER-LMP_RettangolareEsternaOrdinaria-45W - 2blvijc1PAbffjNFjkZByy 1		1,000				1,000		
	TER-LMP_RettangolareEsterna:TER-LMP_RettangolareEsternaOrdinaria-45W - 2blvijc1PAbffjNFjkZB_I 1		1,000				1,000		
	TER-LMP_RettangolareEsterna:TER-LMP_RettangolareEsternaOrdinaria-45W - 2blvijc1PAbffjNFjkZB_e 1		1,000				1,000		
	TER-LMP_RettangolareEsterna:TER-LMP_RettangolareEsternaOrdinaria-45W - 2blvijc1PAbffjNFjkZB$v 1		1,000				1,000		
	A RIPORTARE IMPIANTI ELETTRICI								**31 096,55**
	A RIPORTARE BHS								**230 548,98**
	A RIPORTARE TERMINAL PARTENZE								***42 442 927,8***
	A RIPORTARE								42 696 384,48

COMPUTO METRICO ESTIMATIVO

L1 - TERMINAL

01 - TERMINAL PARTENZE

004 - BHS

ELE - IMPIANTI ELETTRICI

N. ARTICOLO	INDICAZIONE DEI LAVORI E DELLE PROVVISTE	U.M.	DIMENSIONI				QUANTITA'	PREZZO	IMPORTO
			SIMILI	LUNG.	LARG.	ALT.			
	RIPORTO								42 696 384,48
	TER-LMP_RettangolareEsterna:TER-LMP_RettangolareEsternaOrdinaria-45W - 2blvijc1PAbffjNFjkZBYV 1		1,000				1,000		
	TER-LMP_RettangolareEsterna:TER-LMP_RettangolareEsternaOrdinaria-45W - 2blvijc1PAbffjNFjkZBYn 1		1,000				1,000		
	TER-LMP_RettangolareEsterna:TER-LMP_RettangolareEsternaOrdinaria-45W - 2blvijc1PAbffjNFjkZBZ4 1		1,000				1,000		
	TER-LMP_RettangolareEsterna:TER-LMP_RettangolareEsternaOrdinaria-45W - 2blvijc1PAbffjNFjkZBa3 1		1,000				1,000		
	TER-LMP_RettangolareEsterna:TER-LMP_RettangolareEsternaOrdinaria-45W - 2blvijc1PAbffjNFjkZBbQ 1		1,000				1,000		
	TER-LMP_RettangolareEsterna:TER-LMP_RettangolareEsternaOrdinaria-45W - 2blvijc1PAbffjNFjkZBbq 1		1,000				1,000		
	TER-LMP_RettangolareEsterna:TER-LMP_RettangolareEsternaOrdinaria-45W - 2blvijc1PAbffjNFjkZBeO 1		1,000				1,000		
	TER-LMP_RettangolareEsterna:TER-LMP_RettangolareEsternaOrdinaria-45W - 2blvijc1PAbffjNFjkZBfE 1		1,000				1,000		
	TER-LMP_RettangolareEsterna:TER-LMP_RettangolareEsternaOrdinaria-45W - 2blvijc1PAbffjNFjkZBf6 1		1,000				1,000		
	TER-LMP_RettangolareEsterna:TER-LMP_RettangolareEsternaOrdinaria-45W - 2blvijc1PAbffjNFjkZBgM 1		1,000				1,000		
	TER-LMP_RettangolareEsterna:TER-LMP_RettangolareEsternaOrdinaria-45W - 2blvijc1PAbffjNFjkZBjj 1		1,000				1,000		
	TER-LMP_RettangolareEsterna:TER-LMP_RettangolareEsternaOrdinaria-45W - 2blvijc1PAbffjNFjkZBki 1		1,000				1,000		
	TER-LMP_RettangolareEsterna:TER-LMP_RettangolareEsternaOrdinaria-45W - 2blvijc1PAbffjNFjkZBl3 1		1,000				1,000		
	TER-LMP_RettangolareEsterna:TER-LMP_RettangolareEsternaOrdinaria-45W - 2blvijc1PAbffjNFjkZBlr 1		1,000				1,000		
	TER-LMP_RettangolareEsterna:TER-LMP_RettangolareEsternaOrdinaria-45W - 2blvijc1PAbffjNFjkZBHH 1		1,000				1,000		
	A RIPORTARE IMPIANTI ELETTRICI								**31 096,55**
	A RIPORTARE BHS								**230 548,98**
	A RIPORTARE TERMINAL PARTENZE								***42 442 927,8***
	A RIPORTARE								42 696 384,48

COMPUTO METRICO ESTIMATIVO

L1 - TERMINAL

01 - TERMINAL PARTENZE

004 - BHS

ELE - IMPIANTI ELETTRICI

N. ARTICOLO	INDICAZIONE DEI LAVORI E DELLE PROVVISTE	U.M.	DIMENSIONI				QUANTITA'	PREZZO	IMPORTO
			SIMILI	LUNG.	LARG.	ALT.			
	RIPORTO								42 696 384,48
	TER-LMP_RettangolareEsterna:TER-LMP_RettangolareEsternaOrdinaria-45W - 2blvijc1PAbffjNFjkZBHf 1		1,000				1,000		
	TER-LMP_RettangolareEsterna:TER-LMP_RettangolareEsternaOrdinaria-45W - 3OIfB2fKr3rQCivNgZ_Ay5 1		1,000				1,000		
	TER-LMP_RettangolareEsterna:TER-LMP_RettangolareEsternaOrdinaria-45W - 3OIfB2fKr3rQCivNgZ_A_Y 1		1,000				1,000		
	TER-LMP_RettangolareEsterna:TER-LMP_RettangolareEsternaOrdinaria-45W - 3OIfB2fKr3rQCivNgZ_A$6 1		1,000				1,000		
	TER-LMP_RettangolareEsterna:TER-LMP_RettangolareEsternaOrdinaria-45W - 3OIfB2fKr3rQCivNgZ_AW9 1		1,000				1,000		
	TER-LMP_RettangolareEsterna:TER-LMP_RettangolareEsternaOrdinaria-45W - 3OIfB2fKr3rQCivNgZ_AXe 1		1,000				1,000		
	TER-LMP_RettangolareEsterna:TER-LMP_RettangolareEsternaOrdinaria-45W - 3OIfB2fKr3rQCivNgZ_AgN 1		1,000				1,000		
	TER-LMP_RettangolareEsterna:TER-LMP_RettangolareEsternaOrdinaria-45W - 3OIfB2fKr3rQCivNgZ_Ak3 1		1,000				1,000		
	TER-LMP_RettangolareEsterna:TER-LMP_RettangolareEsternaOrdinaria-45W - 3OIfB2fKr3rQCivNgZ_Ak4 1		1,000				1,000		
	TER-LMP_RettangolareEsterna:TER-LMP_RettangolareEsternaOrdinaria-45W - 3OIfB2fKr3rQCivNgZ_Al9 1		1,000				1,000		
	TER-LMP_RettangolareEsterna:TER-LMP_RettangolareEsternaOrdinaria-45W - 3OIfB2fKr3rQCivNgZ_AlA 1		1,000				1,000		
	TER-LMP_RettangolareEsterna:TER-LMP_RettangolareEsternaOrdinaria-45W - 3OIfB2fKr3rQCivNgZ_AHc 1		1,000				1,000		
	TER-LMP_RettangolareEsterna:TER-LMP_RettangolareEsternaOrdinaria-45W - 3OIfB2fKr3rQCivNgZ_AHd 1		1,000				1,000		
	TER-LMP_RettangolareEsterna:TER-LMP_RettangolareEsternaOrdinaria-45W - 25_nxKGRH5SOkQeAzFCZJU 1		1,000				1,000		
	TER-LMP_RettangolareEsterna:TER-LMP_RettangolareEsternaOrdinaria-45W - 25_nxKGRH5SOkQeAzFCZL0 1		1,000				1,000		
	A RIPORTARE IMPIANTI ELETTRICI								**31 096,55**
	A RIPORTARE BHS								**230 548,98**
	A RIPORTARE TERMINAL PARTENZE								***42 442 927,8***
	A RIPORTARE								42 696 384,48

COMPUTO METRICO ESTIMATIVO

L1 - TERMINAL

01 - TERMINAL PARTENZE

004 - BHS

ELE - IMPIANTI ELETTRICI

N. ARTICOLO	INDICAZIONE DEI LAVORI E DELLE PROVVISTE	U.M.	DIMENSIONI				QUANTITA'	PREZZO	IMPORTO
			SIMILI	LUNG.	LARG.	ALT.			
	RIPORTO								42 696 384,48
	TER-LMP_RettangolareEsterna:TER-LMP_RettangolareEsternaOrdinaria-45W - 25_nxKGRH5SOkQeAzFCZN3 1		1,000				1,000		
	TER-LMP_RettangolareEsterna:TER-LMP_RettangolareEsternaOrdinaria-45W - 25_nxKGRH5SOkQeAzFCZN2 1		1,000				1,000		
	TER-LMP_RettangolareEsterna:TER-LMP_RettangolareEsternaOrdinaria-45W - 25_nxKGRH5SOkQeAzFCZND 1		1,000				1,000		
	TER-LMP_RettangolareEsterna:TER-LMP_RettangolareEsternaOrdinaria-45W - 25_nxKGRH5SOkQeAzFCZNC 1		1,000				1,000		
	TER-LMP_RettangolareEsterna:TER-LMP_RettangolareEsternaOrdinaria-45W - 25_nxKGRH5SOkQeAzFCZNv 1		1,000				1,000		
	TER-LMP_RettangolareEsterna:TER-LMP_RettangolareEsternaOrdinaria-45W - 25_nxKGRH5SOkQeAzFCZNx 1		1,000				1,000		
	TER-LMP_RettangolareEsterna:TER-LMP_RettangolareEsternaOrdinaria-45W - 25_nxKGRH5SOkQeAzFCZSZ 1		1,000				1,000		
	TER-LMP_RettangolareEsterna:TER-LMP_RettangolareEsternaOrdinaria-45W - 25_nxKGRH5SOkQeAzFCZSY 1		1,000				1,000		
	TER-LMP_RettangolareEsterna:TER-LMP_RettangolareEsternaOrdinaria-45W - 25_nxKGRH5SOkQeAzFCZSj 1		1,000				1,000		
	TER-LMP_RettangolareEsterna:TER-LMP_RettangolareEsternaOrdinaria-45W - 25_nxKGRH5SOkQeAzFCZSi 1		1,000				1,000		
	TER-LMP_RettangolareEsterna:TER-LMP_RettangolareEsternaOrdinaria-45W - 25_nxKGRH5SOkQeAzFCZTN 1		1,000				1,000		
	TER-LMP_RettangolareEsterna:TER-LMP_RettangolareEsternaOrdinaria-45W - 25_nxKGRH5SOkQeAzFCZTH 1		1,000				1,000		
	TER-LMP_RettangolareEsterna:TER-LMP_RettangolareEsternaOrdinaria-45W - 25_nxKGRH5SOkQeAzFCZVp 1		1,000				1,000		
	TER-LMP_RettangolareEsterna:TER-LMP_RettangolareEsternaOrdinaria-45W - 25_nxKGRH5SOkQeAzFCZVo 1		1,000				1,000		
	TER-LMP_RettangolareEsterna:TER-LMP_RettangolareEsternaOrdinaria-45W - 25_nxKGRH5SOkQeAzFCZVz 1		1,000				1,000		
	A RIPORTARE IMPIANTI ELETTRICI								**31 096,55**
	A RIPORTARE BHS								**230 548,98**
	A RIPORTARE TERMINAL PARTENZE								***42 442 927,8***
	A RIPORTARE								42 696 384,48

COMPUTO METRICO ESTIMATIVO

L1 - TERMINAL

01 - TERMINAL PARTENZE

004 - BHS

ELE - IMPIANTI ELETTRICI

N. ARTICOLO	INDICAZIONE DEI LAVORI E DELLE PROVVISTE	U.M.	DIMENSIONI				QUANTITA'	PREZZO	IMPORTO
			SIMILI	LUNG.	LARG.	ALT.			
	RIPORTO								42 696 384,48
	TER-LMP_RettangolareEsterna:TER-LMP_RettangolareEsternaOrdinaria-45W - 25_nxKGRH5SOkQeAzFCZVy 1		1,000				1,000		
	TER-LMP_RettangolareEsterna:TER-LMP_RettangolareEsternaOrdinaria-45W - 25_nxKGRH5SOkQeAzFCZ2T 1		1,000				1,000		
	TER-LMP_RettangolareEsterna:TER-LMP_RettangolareEsternaOrdinaria-45W - 25_nxKGRH5SOkQeAzFCZ2V 1		1,000				1,000		
	Totale	cad					65,000	108,74304	7 068,30
73430 NP.AV.PA.IE.002	Impianto elettrico per punto luce, alimentazione circuito ... ento e fissaggio. Punto luce singolo, apparecchi ordinari.								
	TER-LMP_RettangolareEsternaPrivilegiata:TER-LMP_RettangolareEsternaPrivilegiata-45W - 2daQm7a_P3yB5vm61h3lnC 1		1,000				1,000		
	TER-LMP_RettangolareEsternaPrivilegiata:TER-LMP_RettangolareEsternaPrivilegiata-45W - 0NDHqFG_vEfujW$wBBksCc 1		1,000				1,000		
	TER-LMP_RettangolareEsternaPrivilegiata:TER-LMP_RettangolareEsternaPrivilegiata-45W - 0H3hlA7Bv1BQstK_0cKF1T 1		1,000				1,000		
	TER-LMP_RettangolareEsternaPrivilegiata:TER-LMP_RettangolareEsternaPrivilegiata-45W - 0H3hlA7Bv1BQstK_0cKF10 1		1,000				1,000		
	TER-LMP_RettangolareEsternaPrivilegiata:TER-LMP_RettangolareEsternaPrivilegiata-45W - 0H3hlA7Bv1BQstK_0cKF1t 1		1,000				1,000		
	TER-LMP_RettangolareEsternaPrivilegiata:TER-LMP_RettangolareEsternaPrivilegiata-45W - 0H3hlA7Bv1BQstK_0cKFEE 1		1,000				1,000		
	TER-LMP_RettangolareEsternaPrivilegiata:TER-LMP_RettangolareEsternaPrivilegiata-45W - 0H3hlA7Bv1BQstK_0cKFEn 1		1,000				1,000		
	TER-LMP_RettangolareEsternaPrivilegiata:TER-LMP_RettangolareEsternaPrivilegiata-45W - 0H3hlA7Bv1BQstK_0cKFEa 1		1,000				1,000		
	TER-LMP_RettangolareEsternaPrivilegiata:TER-LMP_RettangolareEsternaPrivilegiata-45W - 0H3hlA7Bv1BQstK_0cKFEj 1		1,000				1,000		
	Totale	cad					9,000	108,74304	978,69
73610	Impianto elettrico per punto luce, alimentazione circuito ... e fissaggio. Punto luce								
	A RIPORTARE IMPIANTI ELETTRICI								**39 143,54**
	A RIPORTARE BHS								**238 595,97**
	A RIPORTARE TERMINAL PARTENZE								***42 450 974,8***
	A RIPORTARE								42 704 431,47

COMPUTO METRICO ESTIMATIVO

L1 - TERMINAL

01 - TERMINAL PARTENZE

004 - BHS

ELE - IMPIANTI ELETTRICI

N. ARTICOLO	INDICAZIONE DEI LAVORI E DELLE PROVVISTE	U.M.	DIMENSIONI SIMILI	LUNG.	LARG.	ALT.	QUANTITA'	PREZZO	IMPORTO
	RIPORTO								42 704 431,47
NP.AV.PA.IE.001	singolo, apparecchi di sicurezza.								
	TER-LMP_RettangolareEsternaUS:TER-LMP_RettangolareEsternaUS - 0czLzOu_XEVP$LnpYqGO6R 1		1,000				1,000		
	TER-LMP_RettangolareEsternaUS:TER-LMP_RettangolareEsternaUS - 2daQm7a_P3yB5vm61h3ll1 1		1,000				1,000		
	TER-LMP_RettangolareEsternaUS:TER-LMP_RettangolareEsternaUS - 0H3hlA7Bv1BQstK_0cKF0B 1		1,000				1,000		
	TER-LMP_RettangolareEsternaUS:TER-LMP_RettangolareEsternaUS - 2VbFS2pLLBfAlBDQndFEPT 1		1,000				1,000		
	TER-LMP_RettangolareEsternaUS:TER-LMP_RettangolareEsternaUS - 2VbFS2pLLBfAlBDQndFEU7 1		1,000				1,000		
	Totale	cad					5,000	168,75936	843,80
	Totale 103 - IMPIANTO DI ILLUMINAZIONE Euro								**39 987,34**
	125 - IMP. ELETTRICO (QUADRI)								
39565 NP25.22CL.PR.L.000210.200.b	CAVO IN CORDA DI RAME FG10 OM1 O RG10 OM1 BIPOLARE Fornitura e posa in opera di cavo in corda flessibile o rigida di rame .....a e marchio IMQ.Per ambienti arischio di incendio per garantire la massima sicurezza alle personeBipolare Sezione 2x2,5 mm¦								
	'-QBHS.P0 5			5,000			5,000		
	Totale	m					5,000	5,41000	27,05
39585 R25NP.22CL.PR.L.000210.190.c	CAVO IN CORDA DI RAME FG10 OM1 o RG10 OM1 UNIPOLARE Fornitura e posa in opera di cavo in corda flessibile o rigida di rame.....va e marchio IMQ.Per ambienti arischio di incendio per garantire la massima sicurezza alle personeUnipolare Sezione1x25 mm¦								
	'-QBHS.P3 4 * 30		4,000	30,000			120,000		
	Totale	m					120,000	12,61872	1 514,25
	A RIPORTARE IMPIANTI ELETTRICI								**41 528,64**
	A RIPORTARE BHS								**240 981,07**
	A RIPORTARE TERMINAL PARTENZE								***42 453 359,9***
	A RIPORTARE								42 706 816,57

COMPUTO METRICO ESTIMATIVO

L1 - TERMINAL

01 - TERMINAL PARTENZE

004 - BHS

ELE - IMPIANTI ELETTRICI

N. ARTICOLO	INDICAZIONE DEI LAVORI E DELLE PROVVISTE	U.M.	DIMENSIONI				QUANTITA'	PREZZO	IMPORTO
			SIMILI	LUNG.	LARG.	ALT.			
	RIPORTO								42 706 816,57
39595 R25NP.22CL.PR.L.000210.190.g	CAVO IN CORDA DI RAME FG10 OM1 o RG10 OM1 UNIPOLARE Fornitura e posa in opera di cavo in corda flessibile o rigida di rame ricotto stagnato isolato in gomma elastomerico di qualità G10, FG18OM16 o RG18OM18 Unipolare CAVO IN CORDA DI RAME FG10 OM1 o R								
	-QBHS.P4 4 * 120		4,000	120,000			480,000		
	-QBHS.P5 4 * 120		4,000	120,000			480,000		
	-QBHS.P6 4 * 5		4,000	5,000			20,000		
	-QBHS.P7 4 * 5		4,000	5,000			20,000		
	'-UPS.BHS 4 * 5		4,000	5,000			20,000		
	Totale	m					1 020,000	38,70960	39 483,79
39635 CAL25_06.L05.130.011	1 x 95 mmq.								
	'-QBHS.P2 25			25,000			25,000		
	Totale	m					25,000	26,72399	668,10
39645 R25NP.22CL.PR.L.000210.210.d	CAVO IN CORDA DI RAME FG10 OM1 O RG10 OM1 TRIPOLARE Fornitura e posa in opera di cavo in corda flessibile o rigida di rame ricotto stagnato isolato in gomma elastomerico di qualità G10, FG18OM16 o RG18OM18 Tripolare CAVO IN CORDA DI RAME FG10 OM1 O R								
	-QBHS.C1 20			20,000			20,000		
	-QBHS.C2 25			25,000			25,000		
	-QBHS.C3 30			30,000			30,000		
	-QBHS.C8 70			70,000			70,000		
	-QBHS.C9 50			50,000			50,000		
	Totale	m					195,000	11,41541	2 226,00
42165 NP.DEI.025219b	Allacciamento di utenza trifase incluso conduttore di neutro e di protezione, con utilizzo di cavo unipolare o multipolare isolato in EPR posato in guaina protettiva di								
	A RIPORTARE IMPIANTI ELETTRICI								**83 906,53**
	A RIPORTARE BHS								**283 358,96**
	A RIPORTARE TERMINAL PARTENZE								***42 495 737,8***
	A RIPORTARE								42 749 194,46

COMPUTO METRICO ESTIMATIVO

L1 - TERMINAL

01 - TERMINAL PARTENZE

004 - BHS

ELE - IMPIANTI ELETTRICI

N. ARTICOLO	INDICAZIONE DEI LAVORI E DELLE PROVVISTE	U.M.	DIMENSIONI				QUANTITA'	PREZZO	IMPORTO
			SIMILI	LUNG.	LARG.	ALT.			
	RIPORTO								42 749 194,46
	pvc flessibile, provvista di raccordi filettati e di adattatori alle estremità, l								
	CFL-PDE_QuadroBordoMacchina:CFL-PDE_QuadroBordoMacchina-QBHS5 - 11RPAc8Qv3qhNGAh_4q6nR 1		1,000				1,000		
	Totale	cad					1,000	57,21496	57,21
63620 AP-E.IEL.016	Fornitura e posa in opera di Quadro di zona QE.BHS-INT area BHS esterna (QE.BHS -EST) Dati Tecnici: Tensione di isolamento ..... 41mm per prof. 400 e 600, e 19 mm per prof. 800 e 1000) Composizione quadro: Il quadro in oggetto è composto da 1 colonne.								
	1		1,000				1,000		
	Totale	cad					1,000	11 079,32000	11 079,32
64640 AP-E.IEL.015	Fornitura e posa in opera di Quadro di zona QE.BHS-INT area BHS interna (QE.BHS -INT) Dati Tecnici: Tensione di isolamento ..... 41mm per prof. 400 e 600, e 19 mm per prof. 800 e 1000) Composizione quadro: Il quadro in oggetto è composto da 1 colonne.								
	CFL-PDE_QuadroCentralinoLocale:CFL-PDE_QuadroCentralinoLocale-QE.BHS - 0JhMbGGw17Ww$ocMbSrLPu 1		1,000				1,000		
	Totale	cad					1,000	11 079,32000	11 079,32
64800 AP-E.IEL.031	Fornitura e posa in opera di Quadro elettrico generale Q.BHS (Q.BHS) Dati Tecnici: Tensione di isolamento (in base alle ap..... 41mm per prof. 400 e 600, e 19 mm per prof. 800 e 1000) Composizione quadro: Il quadro in oggetto è composto da 5 colonne.								
	CFL-PDE_QuadroElettrico:CFL-PDE_QuadroElettrico-QBHS - 1XhCfDUBX70eP$RaDpeB1V 1		1,000				1,000		
	Totale	cad					1,000	65 412,49000	65 412,49
66100 NP.DEI.025036c	Cavo flessibile, isolato con gomma etilenpropilenica ad alto modulo con guaina in mescola termoplastica, tensione nominale 0,6/1 kV, a bassissima emissione di fumi, gas tossici e nocivi conforme CEI 20-38, non propagante l'incendio e la fiamma confor								
	A RIPORTARE IMPIANTI ELETTRICI								**171 534,87**
	A RIPORTARE BHS								**370 987,30**
	A RIPORTARE TERMINAL PARTENZE								***42 583 366,1***
	A RIPORTARE								42 836 822,80

COMPUTO METRICO ESTIMATIVO

L1 - TERMINAL

01 - TERMINAL PARTENZE

004 - BHS

ELE - IMPIANTI ELETTRICI

N. ARTICOLO	INDICAZIONE DEI LAVORI E DELLE PROVVISTE	U.M.	DIMENSIONI				QUANTITA'	PREZZO	IMPORTO
			SIMILI	LUNG.	LARG.	ALT.			
	RIPORTO								42 836 822,80
	'-QBHSI.L1 60			60,000			60,000		
	'-QBHSI.L2 80			80,000			80,000		
	'-QBHSI.C1 70			70,000			70,000		
	'-QBHSI.C2 70			70,000			70,000		
	Totale	m					280,000	6,86068	1 920,99
66110 NP.DEI.025036b	Cavo flessibile, isolato con gomma etilenpropilenica ad alto modulo con guaina in mescola termoplastica, tensione nominale 0,6/1 kV, a bassissima emissione di fumi, gas tossici e nocivi conforme CEI 20-38, non propagante l'incendio e la fiamma confor								
	'-QBHSI.F4 60			60,000			60,000		
	'-QBHSI.F5 80			80,000			80,000		
	Totale	m					140,000	5,34701	748,58
66120 NP.DEI.025036a	Cavo flessibile, isolato con gomma etilenpropilenica ad alto modulo con guaina in mescola termoplastica, tensione nominale 0,6/1 kV, a bassissima emissione di fumi, gas tossici e nocivi conforme CEI 20-38, non propagante l'incendio e la fiamma confor								
	'-QBHSI.L3 80			80,000			80,000		
	Totale	m					80,000	4,52137	361,71
66130 NP.DEI.025036d	Cavo flessibile, isolato con gomma etilenpropilenica ad alto modulo con guaina in mescola termoplastica, tensione nominale 0,6/1 kV, a bassissima emissione di fumi, gas tossici e nocivi conforme CEI 20-38, non propagante l'incendio e la fiamma confor								
	'-QBHSI.F3 80			80,000			80,000		
	Totale	m					80,000	8,41368	673,09
66140 NP.DEI.025038e	Cavo flessibile, isolato con gomma etilenpropilenica ad alto modulo con guaina in mescola termoplastica, tensione nominale 0,6/1 kV, a bassissima emissione di fumi,								
	A RIPORTARE IMPIANTI ELETTRICI								**175 239,24**
	A RIPORTARE BHS								**374 691,67**
	A RIPORTARE TERMINAL PARTENZE								***42 587 070,5***
	A RIPORTARE								42 840 527,17

COMPUTO METRICO ESTIMATIVO

L1 - TERMINAL

01 - TERMINAL PARTENZE

004 - BHS

ELE - IMPIANTI ELETTRICI

N. ARTICOLO	INDICAZIONE DEI LAVORI E DELLE PROVVISTE	U.M.	DIMENSIONI				QUANTITA'	PREZZO	IMPORTO
			SIMILI	LUNG.	LARG.	ALT.			
	RIPORTO								42 840 527,17
	gas tossici e nocivi conforme CEI 20-38, non propagante l'incendio e la fiamma confor								
	-QBHSI.F1 60			60,000			60,000		
	-QBHSI.F2 80			80,000			80,000		
	Totale	m					140,000	19,30427	2 702,60
66150 NP.DEI.025041b	Cavo flessibile, isolato con mescola elastomerica reticol ... classe B2ca-s1a,d1,a1: tripolare FTG18OM1: sezione 2,5 mmq								
	-QBHSI.S1 70			70,000			70,000		
	-QBHSI.S2 70			70,000			70,000		
	-QBHSI.S3 70			70,000			70,000		
	Totale	m					210,000	6,28000	1 318,80
66160 NP.DEI.025036c	Cavo flessibile, isolato con gomma etilenpropilenica ad alto modulo con guaina in mescola termoplastica, tensione nominale 0,6/1 kV, a bassissima emissione di fumi, gas tossici e nocivi conforme CEI 20-38, non propagante l'incendio e la fiamma confor								
	'-QBHSE.L1 50			50,000			50,000		
	'-QBHSE.L2 50			50,000			50,000		
	'-QBHSE.C1 50			50,000			50,000		
	'-QBHSE.C2 50			50,000			50,000		
	Totale	m					200,000	6,86068	1 372,14
66170 NP.DEI.025036b	Cavo flessibile, isolato con gomma etilenpropilenica ad alto modulo con guaina in mescola termoplastica, tensione nominale 0,6/1 kV, a bassissima emissione di fumi, gas tossici e nocivi conforme CEI 20-38, non propagante l'incendio e la fiamma confor								
	'-QBHSE.F4 40			40,000			40,000		
	Totale	m					40,000	5,34701	213,88
	A RIPORTARE IMPIANTI ELETTRICI								**180 846,66**
	A RIPORTARE BHS								**380 299,09**
	A RIPORTARE TERMINAL PARTENZE								***42 592 677,9***
	A RIPORTARE								42 846 134,59

COMPUTO METRICO ESTIMATIVO

L1 - TERMINAL

01 - TERMINAL PARTENZE

004 - BHS

ELE - IMPIANTI ELETTRICI

N. ARTICOLO	INDICAZIONE DEI LAVORI E DELLE PROVVISTE	U.M.	DIMENSIONI				QUANTITA'	PREZZO	IMPORTO
			SIMILI	LUNG.	LARG.	ALT.			
	RIPORTO								42 846 134,59
66180 NP.DEI.025036a	Cavo flessibile, isolato con gomma etilenpropilenica ad alto modulo con guaina in mescola termoplastica, tensione nominale 0,6/1 kV, a bassissima emissione di fumi, gas tossici e nocivi conforme CEI 20-38, non propagante l'incendio e la fiamma confor								
	'-QBHSE.L3 40			40,000			40,000		
	Totale	m					40,000	4,52137	180,85
66190 NP.DEI.025036d	Cavo flessibile, isolato con gomma etilenpropilenica ad alto modulo con guaina in mescola termoplastica, tensione nominale 0,6/1 kV, a bassissima emissione di fumi, gas tossici e nocivi conforme CEI 20-38, non propagante l'incendio e la fiamma confor								
	'-QBHSE.F3 40			40,000			40,000		
	Totale	m					40,000	8,41368	336,55
66200 NP.DEI.025038e	Cavo flessibile, isolato con gomma etilenpropilenica ad alto modulo con guaina in mescola termoplastica, tensione nominale 0,6/1 kV, a bassissima emissione di fumi, gas tossici e nocivi conforme CEI 20-38, non propagante l'incendio e la fiamma confor								
	-QBHSE.F1 40			40,000			40,000		
	-QBHSE.F2 40			40,000			40,000		
	Totale	m					80,000	19,30427	1 544,34
66210 NP.DEI.025041b	Cavo flessibile, isolato con mescola elastomerica reticol ... classe B2ca-s1a,d1,a1: tripolare FTG18OM1: sezione 2,5 mmq								
	-QBHSE.S1 50			50,000			50,000		
	-QBHSE.S2 50			50,000			50,000		
	-QBHSE.S3 40			40,000			40,000		
	Totale	m					140,000	6,28000	879,20
	A RIPORTARE IMPIANTI ELETTRICI								**183 787,60**
	A RIPORTARE BHS								**383 240,03**
	A RIPORTARE TERMINAL PARTENZE								***42 595 618,9***
	A RIPORTARE								42 849 075,53

COMPUTO METRICO ESTIMATIVO

L1 - TERMINAL

01 - TERMINAL PARTENZE

004 - BHS

ELE - IMPIANTI ELETTRICI

N. ARTICOLO	INDICAZIONE DEI LAVORI E DELLE PROVVISTE	U.M.	DIMENSIONI				QUANTITA'	PREZZO	IMPORTO
			SIMILI	LUNG.	LARG.	ALT.			
	RIPORTO								42 849 075,53
69710 NP.DEI.025040a	Cavo flessibile, isolato con mescola elastomerica reticolata G18 con guaina speciale termoplastica, barriera ignifuga nastro mica/vetro, tensione nominale 0,6/1 kV, a bassissima emissione di fumi e gas tossici CEI 20-38, non propagante l'incendio e l								
	'-PEM-BHS 70			70,000			70,000		
	'-PEM-UPS 10			10,000			10,000		
	Totale	m					80,000	3,72521	298,02
69720 NP25.22CL.PR.L.000210.190.i	CAVO IN CORDA DI RAME FG10 OM1 o RG10 OM1 UNIPOLARE Fornitura e posa in opera di cavo in corda flessibile o rigida di rame.....a e marchio IMQ.Per ambienti arischio di incendio per garantire la massima sicurezza alle personeUnipolare Sezione1x150 mm¦								
	'-QBHS.P0 5			5,000			5,000		
	'-QBHS.P2 4 * 25		4,000	25,000			100,000		
	Totale	m					105,000	58,85000	6 179,25
69730 NP25.22CL.PR.L.000210.190.h	CAVO IN CORDA DI RAME FG10 OM1 o RG10 OM1 UNIPOLARE Fornitura e posa in opera di cavo in corda flessibile o rigida di rame.....a e marchio IMQ.Per ambienti arischio di incendio per garantire la massima sicurezza alle personeUnipolare Sezione1x120 mm¦								
	'-QBHS.P1 4 * 20		4,000	20,000			80,000		
	Totale	m					80,000	48,66000	3 892,80
69740 CAL25_06.L05.130.006	1 x 16 mmq.								
	'-QBHS.P3 30			30,000			30,000		
	Totale	m					30,000	6,46719	194,02
69750 CAL25_06.L05.130.009	1 x 50 mmq.								
	-QBHS.P4 120			120,000			120,000		
	A RIPORTARE IMPIANTI ELETTRICI								**194 351,69**
	A RIPORTARE BHS								**393 804,12**
	A RIPORTARE TERMINAL PARTENZE								***42 606 183,0***
	A RIPORTARE								42 859 639,62

COMPUTO METRICO ESTIMATIVO

L1 - TERMINAL

01 - TERMINAL PARTENZE

004 - BHS

ELE - IMPIANTI ELETTRICI

N. ARTICOLO	INDICAZIONE DEI LAVORI E DELLE PROVVISTE	U.M.	DIMENSIONI				QUANTITA'	PREZZO	IMPORTO
			SIMILI	LUNG.	LARG.	ALT.			
	RIPORTO								42 859 639,62
	-QBHS.P5 120			120,000			120,000		
	-QBHS.P6 5			5,000			5,000		
	-QBHS.P7 5			5,000			5,000		
	Totale	m					250,000	16,31211	4 078,03
69760 CAL25_06.L05.130.010	1 x 70 mmq.								
	'-QBHS.P1 20			20,000			20,000		
	Totale	m					20,000	21,35439	427,09
69770 R25NP.22CL.PR.L.000210.210.e	CAVO IN CORDA DI RAME FG10 OM1 O RG10 OM1 TRIPOLARE Fornitura e posa in opera di cavo in corda flessibile o rigida di rame ricotto stagnato isolato in gomma elastomerico di qualità G10, FG18OM16 o RG18OM18 Tripolare CAVO IN CORDA DI RAME FG10 OM1 O R								
	'-QBHS.C5 120			120,000			120,000		
	Totale	m					120,000	17,70138	2 124,17
69780 R25NP.22CL.PR.L.000210.230.c	CAVO IN CORDA DI RAME FG10 OM1 PENTAPOLARE Fornitura e posa in opera di cavo in corda flessibile o rigida di rame ricotto stagnato isolato in gomma elastomerico di qualità G10, FG18OM16 Pentapolare CAVO IN CORDA DI RAME FG10 OM1 PENTAPOLARE Sezione 5								
	'-QBHS.C4 120			120,000			120,000		
	Totale	m					120,000	12,98958	1 558,75
69790 R25NP.22CL.PR.L.000210.230.e	CAVO IN CORDA DI RAME FG10 OM1 PENTAPOLARE Fornitura e posa in opera di cavo in corda flessibile o rigida di rame ricotto stagnato isolato in gomma elastomerico di qualità G10, FG18OM16 Pentapolare CAVO IN CORDA DI RAME FG10 OM1 PENTAPOLARE Sezione 5								
	-QBHS.C6 40			40,000			40,000		
	-QBHS.C7 65			65,000			65,000		
	A RIPORTARE IMPIANTI ELETTRICI								**202 539,73**
	A RIPORTARE BHS								**401 992,16**
	A RIPORTARE TERMINAL PARTENZE								***42 614 371,0***
	A RIPORTARE								42 867 827,66

COMPUTO METRICO ESTIMATIVO

L1 - TERMINAL

01 - TERMINAL PARTENZE

004 - BHS

ELE - IMPIANTI ELETTRICI

N. ARTICOLO	INDICAZIONE DEI LAVORI E DELLE PROVVISTE	U.M.	DIMENSIONI				QUANTITA'	PREZZO	IMPORTO
			SIMILI	LUNG.	LARG.	ALT.			
	RIPORTO								42 867 827,66
	Totale	m					105,000	27,93884	2 933,58
69800 NP25.22CL.PR.L.000210.190.i	CAVO IN CORDA DI RAME FG10 OM1 o RG10 OM1 UNIPOLARE Fornitura e posa in opera di cavo in corda flessibile o rigida di rame.....a e marchio IMQ.Per ambienti arischio di incendio per garantire la massima sicurezza alle personeUnipolare Sezione1x150 mm¦								
	'-QBHS.P0 5			5,000			5,000		
	'-QBHS.P0 30			30,000			30,000		
	Totale	m					35,000	58,85000	2 059,75
70040 AP-E.IEL.107	Fornitura, trasporto e posa in opera di UPS tipo Modulys XM 250kVA per impianto BHS composto da: n' 1 MODULYS XM SISTEMA 3.....1 SCHEDA NET VISION INTERFACCIA WEB/SNMP IPV4/IPV6 PER SLOT NOTA: CONDIZIONI SPECIFICHE DI APPLICAZIONE IN CASO DI NeTYS RT								
	ACE-GEN_UPS:ACE-GEN_UPS-20kVA - 3GVOXpL6f4XA9VSWtpSCKI 1		1,000				1,000		
	Totale	a corpo					1,000	40 362,30000	40 362,30
71360 NP.DEI.025219b	Allacciamento di utenza trifase incluso conduttore di neutro e di protezione, con utilizzo di cavo unipolare o multipolare isolato in EPR posato in guaina protettiva di pvc flessibile, provvista di raccordi filettati e di adattatori alle estremità, l								
	CFL-PDE_QuadroBordoMacchina:CFL-PDE_QuadroBordoMacchina-QBHS1 - 3m7vqfC6fC185qJqbu7S5p 1		1,000				1,000		
	Totale	cad					1,000	57,21496	57,21
71370 NP.DEI.025219b	Allacciamento di utenza trifase incluso conduttore di neutro e di protezione, con utilizzo di cavo unipolare o multipolare isolato in EPR posato in guaina protettiva di pvc flessibile, provvista di raccordi filettati e di adattatori alle estremità, l								
	CFL-PDE_QuadroBordoMacchina:CFL-PDE_QuadroBordoMacchina-QBHS2 - 3m7vqfC6fC185qJqbu7SRl 1		1,000				1,000		
	Totale	cad					1,000	57,21496	57,21
71380	Allacciamento di utenza trifase incluso conduttore di neutro e di protezione, con								
	A RIPORTARE IMPIANTI ELETTRICI								**248 009,78**
	A RIPORTARE BHS								**447 462,21**
	A RIPORTARE TERMINAL PARTENZE								***42 659 841,1***
	A RIPORTARE								42 913 297,71

COMPUTO METRICO ESTIMATIVO

L1 - TERMINAL

01 - TERMINAL PARTENZE

004 - BHS

ELE - IMPIANTI ELETTRICI

N. ARTICOLO	INDICAZIONE DEI LAVORI E DELLE PROVVISTE	U.M.	DIMENSIONI				QUANTITA'	PREZZO	IMPORTO
			SIMILI	LUNG.	LARG.	ALT.			
	RIPORTO								42 913 297,71
NP.DEI.025219b	utilizzo di cavo unipolare o multipolare isolato in EPR posato in guaina protettiva di pvc flessibile, provvista di raccordi filettati e di adattatori alle estremità, l								
	CFL-PDE_QuadroBordoMacchina:CFL-PDE_QuadroBordoMacchina-QBHS3 - 3m7vqfC6fC185qJqbu7S4i 1		1,000				1,000		
	Totale	cad					1,000	57,21496	57,21
71390 NP.DEI.025219b	Allacciamento di utenza trifase incluso conduttore di neutro e di protezione, con utilizzo di cavo unipolare o multipolare isolato in EPR posato in guaina protettiva di pvc flessibile, provvista di raccordi filettati e di adattatori alle estremità, l								
	CFL-PDE_QuadroBordoMacchina:CFL-PDE_QuadroBordoMacchina-QBHS4 - 0wy7mTSdf4jQ4kZVbX_1jg 1		1,000				1,000		
	Totale	cad					1,000	57,21496	57,21
	Totale 125 - IMP. ELETTRICO (QUADRI) Euro								**208 136,86**
	126 - IMP. ELETTRICO (DISTRIBUZIONE)								
70720 AP-E.IEL.159	Fornitura e posa in opera di gruppo prese tipo 3 per area BHS composto da: N.1 presa CEE 230V 16A 1P+T+N con fusibili interbloccata, N.1 presa CEE 400V 32A 3P+T+N con fusibili interbloccata								
	TER-PRE_GruppoPreseCEE3N:TER-PRE_GruppoPreseCEEN-GP3 - 0ciGkUrhXEpOcZwv1rsvMm 1		1,000				1,000		
	TER-PRE_GruppoPreseCEE3N:TER-PRE_GruppoPreseCEEN-GP3 - 0ciGkUrhXEpOcZwv1rsvKh 1		1,000				1,000		
	TER-PRE_GruppoPreseCEE3N:TER-PRE_GruppoPreseCEEN-GP3 - 0ciGkUrhXEpOcZwv1rsvAE 1		1,000				1,000		
	TER-PRE_GruppoPreseCEE3N:TER-PRE_GruppoPreseCEEN-GP3 - 0ciGkUrhXEpOcZwv1rsv85 1		1,000				1,000		
	TER-PRE_GruppoPreseCEE3N:TER-PRE_GruppoPreseCEEN-GP3 - 0ciGkUrhXEpOcZwv1rsv63 1		1,000				1,000		
	TER-PRE_GruppoPreseCEE3N:TER-PRE_GruppoPreseCEEN-GP3 -		1,000				1,000		
	A RIPORTARE IMPIANTI ELETTRICI								**248 124,20**
	A RIPORTARE BHS								**447 576,63**
	A RIPORTARE TERMINAL PARTENZE								***42 659 955,5***
	A RIPORTARE								42 913 412,13

COMPUTO METRICO ESTIMATIVO

L1 - TERMINAL

01 - TERMINAL PARTENZE

004 - BHS

ELE - IMPIANTI ELETTRICI

N. ARTICOLO	INDICAZIONE DEI LAVORI E DELLE PROVVISTE	U.M.	DIMENSIONI				QUANTITA'	PREZZO	IMPORTO
			SIMILI	LUNG.	LARG.	ALT.			
	RIPORTO								42 913 412,13
	0mBd$PCgr4WAoFnP1Ghh_f 1								
	TER-PRE_GruppoPreseCEE3N:TER-PRE_GruppoPreseCEEN-GP3 - 3p0pqVZyX4$B5xa8kBwI9y 1		1,000				1,000		
	TER-PRE_GruppoPreseCEE3N:TER-PRE_GruppoPreseCEEN-GP3 - 2vZJGCUBX7EQWB0dKq6DeM 1		1,000				1,000		
	TER-PRE_GruppoPreseCEE3N:TER-PRE_GruppoPreseCEEN-GP3 - 2vZJGCUBX7EQWB0dKq6Dhi 1		1,000				1,000		
	Totale	cad					9,000	263,09000	2 367,81
70780 CAL25_06.L05.002.003	punto luce deviato								
	CFL-PDE_ComandiIlluminazione:CFL-PDE_ComandiIlluminazione-DeviatoreN - 1iWF6HtzHAAPOA5ZD_wKx$ 1		1,000				1,000		
	CFL-PDE_ComandiIlluminazione:CFL-PDE_ComandiIlluminazione-DeviatoreN - 1iWF6HtzHAAPOA5ZD_wKvM 1		1,000				1,000		
	CFL-PDE_ComandiIlluminazione:CFL-PDE_ComandiIlluminazione-DeviatoreN - 2wc7j6uuPD4PTSKCKvBtZj 1		1,000				1,000		
	CFL-PDE_ComandiIlluminazione:CFL-PDE_ComandiIlluminazione-DeviatoreN - 0860FzlyH8nRK6C6Ev5fqF 1		1,000				1,000		
	Totale	cad					4,000	88,19161	352,77
70790 CAL25_06.L05.002.003	punto luce deviato								
	CFL-PDE_ComandiIlluminazione:CFL-PDE_ComandiIlluminazione-DeviatoreP - 3HeytrfHn86vAcgMNpXxk9 1		1,000				1,000		
	CFL-PDE_ComandiIlluminazione:CFL-PDE_ComandiIlluminazione-DeviatoreP - 2nxWAj$zrB3uMKxd4Uucw5 1		1,000				1,000		
	CFL-PDE_ComandiIlluminazione:CFL-PDE_ComandiIlluminazione-DeviatoreP - 0lwFHXlXfFFgRCOnOia8bD 1		1,000				1,000		
	CFL-PDE_ComandiIlluminazione:CFL-PDE_ComandiIlluminazione-DeviatoreP -		1,000				1,000		
	A RIPORTARE IMPIANTI ELETTRICI								**250 844,78**
	A RIPORTARE BHS								**450 297,21**
	A RIPORTARE TERMINAL PARTENZE								***42 662 676,1***
	A RIPORTARE								42 916 132,71

COMPUTO METRICO ESTIMATIVO

L1 - TERMINAL

01 - TERMINAL PARTENZE

004 - BHS

ELE - IMPIANTI ELETTRICI

N. ARTICOLO	INDICAZIONE DEI LAVORI E DELLE PROVVISTE	U.M.	DIMENSIONI				QUANTITA'	PREZZO	IMPORTO
			SIMILI	LUNG.	LARG.	ALT.			
	RIPORTO								42 916 132,71
	0lwFHXlXfFFgRCOnOia9Oo 1								
	Totale	cad					4,000	88,19161	352,77
70800 CAL25_06.L05.002.001	punto luce a semplice interruzione								
	CFL-PDE_ComandiIlluminazione:CFL-PDE_ComandiIlluminazione-InterruttoreN - 2JBMInZY1E_f4SxoDuzBdS 1		1,000				1,000		
	CFL-PDE_ComandiIlluminazione:CFL-PDE_ComandiIlluminazione-InterruttoreN - 2ykyPIj2H1YPPBz6T6hOfW 1		1,000				1,000		
	CFL-PDE_ComandiIlluminazione:CFL-PDE_ComandiIlluminazione-InterruttoreN - 1iWF6HtzHAAPOA5ZD_wKdR 1		1,000				1,000		
	CFL-PDE_ComandiIlluminazione:CFL-PDE_ComandiIlluminazione-InterruttoreN - 1iWF6HtzHAAPOA5ZD_wKYN 1		1,000				1,000		
	CFL-PDE_ComandiIlluminazione:CFL-PDE_ComandiIlluminazione-InterruttoreN - 1iWF6HtzHAAPOA5ZD_wKYQ 1		1,000				1,000		
	CFL-PDE_ComandiIlluminazione:CFL-PDE_ComandiIlluminazione-InterruttoreN - 1iWF6HtzHAAPOA5ZD_wKjW 1		1,000				1,000		
	CFL-PDE_ComandiIlluminazione:CFL-PDE_ComandiIlluminazione-InterruttoreN - 1iWF6HtzHAAPOA5ZD_wKj5 1		1,000				1,000		
	CFL-PDE_ComandiIlluminazione:CFL-PDE_ComandiIlluminazione-InterruttoreN - 3Y4mdXfw13kP2j$1xvheOO 1		1,000				1,000		
	CFL-PDE_ComandiIlluminazione:CFL-PDE_ComandiIlluminazione-InterruttoreN - 3Y4mdXfw13kP2j$1xvheUT 1		1,000				1,000		
	CFL-PDE_ComandiIlluminazione:CFL-PDE_ComandiIlluminazione-InterruttoreN - 252P1dOin0Pvwj048JIPJd 1		1,000				1,000		
	CFL-PDE_ComandiIlluminazione:CFL-PDE_ComandiIlluminazione-InterruttoreN - 0tA_Qkr0HCfuvE4EZXwU9_ 1		1,000				1,000		
	CFL-PDE_ComandiIlluminazione:CFL-PDE_ComandiIlluminazione-InterruttoreN - 3getdye$rDFeZjAEapVZV2 1		1,000				1,000		
	CFL-PDE_ComandiIlluminazione:CFL-PDE_ComandiIlluminazione-InterruttoreN -		1,000				1,000		
	A RIPORTARE IMPIANTI ELETTRICI								**251 197,55**
	A RIPORTARE BHS								**450 649,98**
	A RIPORTARE TERMINAL PARTENZE								***42 663 028,8***
	A RIPORTARE								42 916 485,48

COMPUTO METRICO ESTIMATIVO

L1 - TERMINAL

01 - TERMINAL PARTENZE

004 - BHS

ELE - IMPIANTI ELETTRICI

N. ARTICOLO	INDICAZIONE DEI LAVORI E DELLE PROVVISTE	U.M.	DIMENSIONI				QUANTITA'	PREZZO	IMPORTO
			SIMILI	LUNG.	LARG.	ALT.			
	RIPORTO								42 916 485,48
	3getdye$rDFeZjAEapVZJZ 1								
	CFL-PDE_ComandiIlluminazione:CFL-PDE_ComandiIlluminazione-InterruttoreN - 2G$2kwFOn1BOijOTDC6ogw 1		1,000				1,000		
	CFL-PDE_ComandiIlluminazione:CFL-PDE_ComandiIlluminazione-InterruttoreN - 2G$2kwFOn1BOijOTDC6off 1		1,000				1,000		
	CFL-PDE_ComandiIlluminazione:CFL-PDE_ComandiIlluminazione-InterruttoreN - 3Ffi5lLrDBZuSbOyMK2kRr 1		1,000				1,000		
	CFL-PDE_ComandiIlluminazione:CFL-PDE_ComandiIlluminazione-InterruttoreN - 3flqre2tDCLPSZzZ60hs45 1		1,000				1,000		
	CFL-PDE_ComandiIlluminazione:CFL-PDE_ComandiIlluminazione-InterruttoreN - 2oTBOUe790PP4xzOp9CRpY 1		1,000				1,000		
	CFL-PDE_ComandiIlluminazione:CFL-PDE_ComandiIlluminazione-InterruttoreN - 1hI_XfXEHDM8UGWMTlFcDo 1		1,000				1,000		
	Totale	cad					19,000	50,41575	957,90
70810 CAL25_06.L05.002.001	punto luce a semplice interruzione								
	CFL-PDE_ComandiIlluminazione:CFL-PDE_ComandiIlluminazione-InterruttoreP - 2JBMInZY1E_f4SxoDuzAYh 1		1,000				1,000		
	CFL-PDE_ComandiIlluminazione:CFL-PDE_ComandiIlluminazione-InterruttoreP - 0DXgKIpdr2f8eP4P$0Q7cD 1		1,000				1,000		
	CFL-PDE_ComandiIlluminazione:CFL-PDE_ComandiIlluminazione-InterruttoreP - 0NDHqFG_vEfujW$wBBkfuh 1		1,000				1,000		
	CFL-PDE_ComandiIlluminazione:CFL-PDE_ComandiIlluminazione-InterruttoreP - 0H3hlA7Bv1BQstK_0cKFO_ 1		1,000				1,000		
	CFL-PDE_ComandiIlluminazione:CFL-PDE_ComandiIlluminazione-InterruttoreP - 0yzOsYWtD41w3nop3UxWSr 1		1,000				1,000		
	CFL-PDE_ComandiIlluminazione:CFL-PDE_ComandiIlluminazione-InterruttoreP - 3z8n$V96H19fRrOvKXVG7e 1		1,000				1,000		
	CFL-PDE_ComandiIlluminazione:CFL-PDE_ComandiIlluminazione-InterruttoreP -		1,000				1,000		
	A RIPORTARE IMPIANTI ELETTRICI								**252 155,45**
	A RIPORTARE BHS								**451 607,88**
	A RIPORTARE TERMINAL PARTENZE								***42 663 986,7***
	A RIPORTARE								42 917 443,38

COMPUTO METRICO ESTIMATIVO

L1 - TERMINAL

01 - TERMINAL PARTENZE

004 - BHS

ELE - IMPIANTI ELETTRICI

N. ARTICOLO	INDICAZIONE DEI LAVORI E DELLE PROVVISTE	U.M.	DIMENSIONI				QUANTITA'	PREZZO	IMPORTO
			SIMILI	LUNG.	LARG.	ALT.			
	RIPORTO								42 917 443,38
	3SgEvXa_X4HwMLMeYtDn1g 1								
	CFL-PDE_ComandiIlluminazione:CFL-PDE_ComandiIlluminazione-InterruttoreP - 3H0UiBTi96lAL8QUT2W_xT 1		1,000				1,000		
	CFL-PDE_ComandiIlluminazione:CFL-PDE_ComandiIlluminazione-InterruttoreP - 0dSqKj7arChxdl__rwkhAf 1		1,000				1,000		
	CFL-PDE_ComandiIlluminazione:CFL-PDE_ComandiIlluminazione-InterruttoreP - 0AstNEmxf28hqZNKxtThRE 1		1,000				1,000		
	CFL-PDE_ComandiIlluminazione:CFL-PDE_ComandiIlluminazione-InterruttoreP - 3HeytrfHn86vAcgMNpXxl7 1		1,000				1,000		
	CFL-PDE_ComandiIlluminazione:CFL-PDE_ComandiIlluminazione-InterruttoreP - 2nxWAj$zrB3uMKxd4UucZw 1		1,000				1,000		
	CFL-PDE_ComandiIlluminazione:CFL-PDE_ComandiIlluminazione-InterruttoreP - 0s8RLgD9b94B_b4pvuf42W 1		1,000				1,000		
	Totale	cad					13,000	50,41575	655,40
70870 CAL25_06.L05.017.004	dimensioni 100 x 75 mm verniciata								
	Passerella con raccordi:Passerella canale - 2GtTDSoeXEJuAl_fguFO9U 0.167881288352727			0,168			0,168		
	Passerella con raccordi:Passerella canale - 2GtTDSoeXEJuAl_fguFO9V 0.0709023111887008			0,071			0,071		
	Passerella con raccordi:Passerella canale - 2GtTDSoeXEJuAl_fguFO9x 0.167881288397934			0,168			0,168		
	Passerella con raccordi:Passerella canale - 2GtTDSoeXEJuAl_fguFO9u 0.0709023111887008			0,071			0,071		
	Passerella con raccordi:Passerella canale - 0s_OUc3G5Cd8ejtbloxGC1 0.141683130368631			0,142			0,142		
	Passerella con raccordi:Passerella canale - 0s_OUc3G5Cd8ejtbloxGC0 0.0554927349165568			0,055			0,055		
	Passerella con raccordi:Passerella canale - 0AQIaBe7T9CgMSD6pi5atc			5,200			5,200		
	A RIPORTARE IMPIANTI ELETTRICI								**252 810,85**
	A RIPORTARE BHS								**452 263,28**
	A RIPORTARE TERMINAL PARTENZE								***42 664 642,1***
	A RIPORTARE								42 918 098,78

COMPUTO METRICO ESTIMATIVO

L1 - TERMINAL

01 - TERMINAL PARTENZE

004 - BHS

ELE - IMPIANTI ELETTRICI

N. ARTICOLO	INDICAZIONE DEI LAVORI E DELLE PROVVISTE	U.M.	DIMENSIONI				QUANTITA'	PREZZO	IMPORTO
			SIMILI	LUNG.	LARG.	ALT.			
	RIPORTO								42 918 098,78
	5.19999999999999								
	Passerella con raccordi:Passerella canale - 0AQIaBe7T9CgMSD6pi5atd 0.672678435207858			0,673			0,673		
	Passerella con raccordi:Passerella canale - 2FiiiQf1nDx92713jb2O0Y 3.02499999999998			3,025			3,025		
	Passerella con raccordi:Passerella canale - 2FiiiQf1nDx92713jb2O0b 0.672678435207858			0,673			0,673		
	Totale	m					10,246	47,33521	485,00
70950 CAL25_06.L05.017.005	dimensioni 200 x 75 mm verniciata								
	Passerella con raccordi:Passerella canale - 200 mmx75 mmø - 2GtTDSoeXEJuAl_fguFO9U 0.167881288352727			0,168			0,168		
	Passerella con raccordi:Passerella canale - 200 mmx75 mmø - 2GtTDSoeXEJuAl_fguFO9V 0.0709023111887008			0,071			0,071		
	Totale	m					0,239	70,51850	16,85
70990 CAL25_06.L05.017.006	dimensioni 300 x 75 mm verniciata								
	Passerella con raccordi:Passerella canale - 300 mmx75 mmø - 2GtTDSoeXEJuAl_fguFO9x 0.167881288397934			0,168			0,168		
	Passerella con raccordi:Passerella canale - 300 mmx75 mmø - 2GtTDSoeXEJuAl_fguFO9u 0.0709023111887008			0,071			0,071		
	Passerella con raccordi:Passerella canale - 300 mmx75 mmø - 0s_OUc3G5Cd8ejtbloxGC1 0.141683130368631			0,142			0,142		
	Passerella con raccordi:Passerella canale - 300 mmx75 mmø - 0s_OUc3G5Cd8ejtbloxGC0 0.0554927349165568			0,055			0,055		
	Passerella con raccordi:Passerella canale - 300 mmx75 mmø - 0AQIaBe7T9CgMSD6pi5atc 5.19999999999999			5,200			5,200		
	Passerella con raccordi:Passerella canale - 300 mmx75 mmø -			0,673			0,673		
	A RIPORTARE IMPIANTI ELETTRICI								**253 312,70**
	A RIPORTARE BHS								**452 765,13**
	A RIPORTARE TERMINAL PARTENZE								***42 665 144,0***
	A RIPORTARE								42 918 600,63

COMPUTO METRICO ESTIMATIVO

L1 - TERMINAL

01 - TERMINAL PARTENZE

004 - BHS

ELE - IMPIANTI ELETTRICI

N. ARTICOLO	INDICAZIONE DEI LAVORI E DELLE PROVVISTE	U.M.	DIMENSIONI				QUANTITA'	PREZZO	IMPORTO
			SIMILI	LUNG.	LARG.	ALT.			
	RIPORTO								42 918 600,63
	0AQIaBe7T9CgMSD6pi5atd 0.672678435207858								
	Passerella con raccordi:Passerella canale - 300 mmx75 mmø - 2FiiiQf1nDx92713jb2O0Y 3.02499999999998			3,025			3,025		
	Passerella con raccordi:Passerella canale - 300 mmx75 mmø - 2FiiiQf1nDx92713jb2O0b 0.672678435207858			0,673			0,673		
	Totale	m					10,007	93,16007	932,25
71090 NP.DEI.015003o	Impianto elettrico per punto presa di corrente, del tipo incassato, in unità abitativa tipo di 100 mq in pianta, misurato a partire dalla scatola di derivazione in dorsale, questa esclusa; con sistema di distribuzione in conduttori del tipo FS17-450/								
	TER-PRE_PreseFM2:TER-PRE_PreseFM-InterruttoreBipolareN - 0epezZZE9Fp97HQUiXvs5M 1		1,000				1,000		
	TER-PRE_PreseFM2:TER-PRE_PreseFM-InterruttoreBipolareN - 0epezZZE9Fp97HQUiXvt_h 1		1,000				1,000		
	TER-PRE_PreseFM2:TER-PRE_PreseFM-InterruttoreBipolareN - 236sYjndbEj8mIsrAY3bvy 1		1,000				1,000		
	TER-PRE_PreseFM2:TER-PRE_PreseFM-InterruttoreBipolareN - 236sYjndbEj8mIsrAY3bwc 1		1,000				1,000		
	TER-PRE_PreseFM2:TER-PRE_PreseFM-InterruttoreBipolareN - 236sYjndbEj8mIsrAY3bpo 1		1,000				1,000		
	TER-PRE_PreseFM2:TER-PRE_PreseFM-InterruttoreBipolareN - 236sYjndbEj8mIsrAY3bpn 1		1,000				1,000		
	TER-PRE_PreseFM2:TER-PRE_PreseFM-InterruttoreBipolareN - 2S4bJltJT7igjcgAfNwnCQ 1		1,000				1,000		
	TER-PRE_PreseFM2:TER-PRE_PreseFM-InterruttoreBipolareN - 2S4bJltJT7igjcgAfNwnCP 1		1,000				1,000		
	TER-PRE_PreseFM2:TER-PRE_PreseFM-InterruttoreBipolareN - 2S4bJltJT7igjcgAfNwnFn 1		1,000				1,000		
	TER-PRE_PreseFM2:TER-PRE_PreseFM-InterruttoreBipolareN - 2S4bJltJT7igjcgAfNwnFr 1		1,000				1,000		
	A RIPORTARE IMPIANTI ELETTRICI								**254 244,95**
	A RIPORTARE BHS								**453 697,38**
	A RIPORTARE TERMINAL PARTENZE								***42 666 076,2***
	A RIPORTARE								42 919 532,88

COMPUTO METRICO ESTIMATIVO

L1 - TERMINAL

01 - TERMINAL PARTENZE

004 - BHS

ELE - IMPIANTI ELETTRICI

N. ARTICOLO	INDICAZIONE DEI LAVORI E DELLE PROVVISTE	U.M.	DIMENSIONI				QUANTITA'	PREZZO	IMPORTO
			SIMILI	LUNG.	LARG.	ALT.			
	RIPORTO								42 919 532,88
	TER-PRE_PreseFM2:TER-PRE_PreseFM-InterruttoreBipolareN - 2S4bJltJT7igjcgAfNwnFj 1		1,000				1,000		
	TER-PRE_PreseFM2:TER-PRE_PreseFM-InterruttoreBipolareN - 2S4bJltJT7igjcgAfNwnFG 1		1,000				1,000		
	TER-PRE_PreseFM2:TER-PRE_PreseFM-InterruttoreBipolareN - 0R8lBU4f99lByOiuGosVVr 1		1,000				1,000		
	TER-PRE_PreseFM2:TER-PRE_PreseFM-InterruttoreBipolareN - 0R8lBU4f99lByOiuGosUlU 1		1,000				1,000		
	TER-PRE_PreseFM2:TER-PRE_PreseFM-InterruttoreBipolareN - 0R8lBU4f99lByOiuGosUlT 1		1,000				1,000		
	TER-PRE_PreseFM2:TER-PRE_PreseFM-InterruttoreBipolareN - 1li1$lOXj4jADKYlh5Tnim 1		1,000				1,000		
	TER-PRE_PreseFM2:TER-PRE_PreseFM-InterruttoreBipolareN - 1li1$lOXj4jADKYlh5TnZx 1		1,000				1,000		
	TER-PRE_PreseFM2:TER-PRE_PreseFM-InterruttoreBipolareN - 1li1$lOXj4jADKYlh5TncG 1		1,000				1,000		
	TER-PRE_PreseFM2:TER-PRE_PreseFM-InterruttoreBipolareN - 1li1$lOXj4jADKYlh5TnbW 1		1,000				1,000		
	TER-PRE_PreseFM2:TER-PRE_PreseFM-InterruttoreBipolareN - 0KQRI7zi5D5fvBxkMrUXr8 1		1,000				1,000		
	TER-PRE_PreseFM2:TER-PRE_PreseFM-InterruttoreBipolareN - 0KQRI7zi5D5fvBxkMrUXqB 1		1,000				1,000		
	TER-PRE_PreseFM2:TER-PRE_PreseFM-InterruttoreBipolareN - 2BGiLI32zElABuUWXgn7Og 1		1,000				1,000		
	TER-PRE_PreseFM2:TER-PRE_PreseFM-InterruttoreBipolareN - 2BGiLI32zElABuUWXgn78J 1		1,000				1,000		
	TER-PRE_PreseFM2:TER-PRE_PreseFM-InterruttoreBipolareN - 3y6JbKhiv6ReAgjxEHx9gr 1		1,000				1,000		
	TER-PRE_PreseFM2:TER-PRE_PreseFM-InterruttoreBipolareN - 3y6JbKhiv6ReAgjxEHx8Vh 1		1,000				1,000		
	A RIPORTARE IMPIANTI ELETTRICI								**254 244,95**
	A RIPORTARE BHS								**453 697,38**
	A RIPORTARE TERMINAL PARTENZE								***42 666 076,2***
	A RIPORTARE								42 919 532,88

COMPUTO METRICO ESTIMATIVO

L1 - TERMINAL

01 - TERMINAL PARTENZE

004 - BHS

ELE - IMPIANTI ELETTRICI

N. ARTICOLO	INDICAZIONE DEI LAVORI E DELLE PROVVISTE	U.M.	DIMENSIONI				QUANTITA'	PREZZO	IMPORTO
			SIMILI	LUNG.	LARG.	ALT.			
	RIPORTO								42 919 532,88
	TER-PRE_PreseFM2:TER-PRE_PreseFM-InterruttoreBipolareN - 3y6JbKhiv6ReAgjxEHx8QZ 1		1,000				1,000		
	TER-PRE_PreseFM2:TER-PRE_PreseFM-InterruttoreBipolareN - 3y6JbKhiv6ReAgjxEHx8QW 1		1,000				1,000		
	TER-PRE_PreseFM2:TER-PRE_PreseFM-InterruttoreBipolareN - 1uY9XSPCbDo9$qkLly13ux 1		1,000				1,000		
	TER-PRE_PreseFM2:TER-PRE_PreseFM-InterruttoreBipolareN - 1uY9XSPCbDo9$qkLly13zR 1		1,000				1,000		
	TER-PRE_PreseFM2:TER-PRE_PreseFM-InterruttoreBipolareN - 1uY9XSPCbDo9$qkLly13zU 1		1,000				1,000		
	TER-PRE_PreseFM2:TER-PRE_PreseFM-InterruttoreBipolareN - 0wqLW$fOD50v3i7XBkNM4z 1		1,000				1,000		
	TER-PRE_PreseFM2:TER-PRE_PreseFM-InterruttoreBipolareN - 0wqLW$fOD50v3i7XBkNM4w 1		1,000				1,000		
	Totale	cad					32,000	77,58462	2 482,71
71100 NP.DEI.015003o	Impianto elettrico per punto presa di corrente, del tipo incassato, in unità abitativa tipo di 100 mq in pianta, misurato a partire dalla scatola di derivazione in dorsale, questa esclusa; con sistema di distribuzione in conduttori del tipo FS17-450/								
	TER-PRE_PreseFM2:TER-PRE_PreseFM-InterruttoreBipolareP - 0k22Av6aXEzwJpyrNf1IHE 1		1,000				1,000		
	TER-PRE_PreseFM2:TER-PRE_PreseFM-InterruttoreBipolareP - 0k22Av6aXEzwJpyrNf1HeA 1		1,000				1,000		
	Totale	cad					2,000	77,58462	155,17
71110 NP.DEI.015003r	Impianto elettrico per punto presa di corrente, del tipo incassato, in unità abitativa tipo di 100 mq in pianta, misurato a partire dalla scatola di derivazione in dorsale, questa esclusa; con sistema di distribuzione in conduttori del tipo FS17-450/								
	TER-PRE_PresaFM1:TER-PRE_PresaFM-UnelCA - 1vCevunVTBww58U_QuJMct 1		1,000				1,000		
	TER-PRE_PresaFM1:TER-PRE_PresaFM-UnelCA - 1vCevunVTBww58U_QuJMcs 1		1,000				1,000		
	TER-PRE_PresaFM1:TER-PRE_PresaFM-UnelCA - 1eNAfizi57wBqJpQpsrfeQ 1		1,000				1,000		
	A RIPORTARE IMPIANTI ELETTRICI								**256 882,83**
	A RIPORTARE BHS								**456 335,26**
	A RIPORTARE TERMINAL PARTENZE								***42 668 714,1***
	A RIPORTARE								42 922 170,76

COMPUTO METRICO ESTIMATIVO

L1 - TERMINAL

01 - TERMINAL PARTENZE

004 - BHS

ELE - IMPIANTI ELETTRICI

N. ARTICOLO	INDICAZIONE DEI LAVORI E DELLE PROVVISTE	U.M.	DIMENSIONI				QUANTITA'	PREZZO	IMPORTO
			SIMILI	LUNG.	LARG.	ALT.			
	RIPORTO								42 922 170,76
	TER-PRE_PresaFM1:TER-PRE_PresaFM-UnelCA - 1eNAfizi57wBqJpQpsrfeR 1		1,000				1,000		
	TER-PRE_PresaFM1:TER-PRE_PresaFM-UnelCA - 1eNAfizi57wBqJpQpsrlzq 1		1,000				1,000		
	TER-PRE_PresaFM1:TER-PRE_PresaFM-UnelCA - 2IcsydwqjFzvFC7FajkOIp 1		1,000				1,000		
	TER-PRE_PresaFM1:TER-PRE_PresaFM-UnelCA - 2IcsydwqjFzvFC7FajkQcq 1		1,000				1,000		
	TER-PRE_PresaFM1:TER-PRE_PresaFM-UnelCA - 2IcsydwqjFzvFC7FajkQct 1		1,000				1,000		
	TER-PRE_PresaFM1:TER-PRE_PresaFM-UnelCA - 2IcsydwqjFzvFC7FajkQcs 1		1,000				1,000		
	TER-PRE_PresaFM1:TER-PRE_PresaFM-UnelCA - 2IcsydwqjFzvFC7FajkQdv 1		1,000				1,000		
	TER-PRE_PresaFM1:TER-PRE_PresaFM-UnelCA - 2IcsydwqjFzvFC7FajkQdu 1		1,000				1,000		
	TER-PRE_PresaFM1:TER-PRE_PresaFM-UnelCA - 2IcsydwqjFzvFC7FajkQdx 1		1,000				1,000		
	TER-PRE_PresaFM1:TER-PRE_PresaFM-UnelCA - 2IcsydwqjFzvFC7FajkTrQ 1		1,000				1,000		
	TER-PRE_PresaFM1:TER-PRE_PresaFM-UnelCA - 2IcsydwqjFzvFC7FajkTr5 1		1,000				1,000		
	TER-PRE_PresaFM1:TER-PRE_PresaFM-UnelCA - 2IcsydwqjFzvFC7FajkTr4 1		1,000				1,000		
	TER-PRE_PresaFM1:TER-PRE_PresaFM-UnelCA - 2IcsydwqjFzvFC7FajkTr9 1		1,000				1,000		
	TER-PRE_PresaFM1:TER-PRE_PresaFM-UnelCA - 2IcsydwqjFzvFC7FajkTr8 1		1,000				1,000		
	TER-PRE_PresaFM1:TER-PRE_PresaFM-UnelCA - 2IcsydwqjFzvFC7FajkTrB 1		1,000				1,000		
	TER-PRE_PresaFM1:TER-PRE_PresaFM-UnelCA - 2IcsydwqjFzvFC7FajkSdN 1		1,000				1,000		
	TER-PRE_PresaFM1:TER-PRE_PresaFM-UnelCA - 2IcsydwqjFzvFC7FajkSdM 1		1,000				1,000		
	TER-PRE_PresaFM1:TER-PRE_PresaFM-UnelCA - 2IcsydwqjFzvFC7FajkSdH 1		1,000				1,000		
	TER-PRE_PresaFM1:TER-PRE_PresaFM-UnelCA - 2IcsydwqjFzvFC7FajkSdQ 1		1,000				1,000		
	TER-PRE_PresaFM1:TER-PRE_PresaFM-UnelCA - 2IcsydwqjFzvFC7FajkSd5 1		1,000				1,000		
	TER-PRE_PresaFM1:TER-PRE_PresaFM-UnelCA - 2IcsydwqjFzvFC7FajkSd4 1		1,000				1,000		
	TER-PRE_PresaFM1:TER-PRE_PresaFM-UnelCA - 2IcsydwqjFzvFC7FajkSao 1		1,000				1,000		
	TER-PRE_PresaFM1:TER-PRE_PresaFM-UnelCA - 2IcsydwqjFzvFC7FajkSaz 1		1,000				1,000		
	TER-PRE_PresaFM1:TER-PRE_PresaFM-UnelCA - 2IcsydwqjFzvFC7FajkSay 1		1,000				1,000		
	TER-PRE_PresaFM1:TER-PRE_PresaFM-UnelCA - 2IcsydwqjFzvFC7FajkSaX 1		1,000				1,000		
	TER-PRE_PresaFM1:TER-PRE_PresaFM-UnelCA - 2IcsydwqjFzvFC7FajkSaW 1		1,000				1,000		
	A RIPORTARE IMPIANTI ELETTRICI								**256 882,83**
	A RIPORTARE BHS								**456 335,26**
	A RIPORTARE TERMINAL PARTENZE								***42 668 714,1***
	A RIPORTARE								42 922 170,76

COMPUTO METRICO ESTIMATIVO

L1 - TERMINAL

01 - TERMINAL PARTENZE

004 - BHS

ELE - IMPIANTI ELETTRICI

N. ARTICOLO	INDICAZIONE DEI LAVORI E DELLE PROVVISTE	U.M.	DIMENSIONI				QUANTITA'	PREZZO	IMPORTO
			SIMILI	LUNG.	LARG.	ALT.			
	RIPORTO								42 922 170,76
	TER-PRE_PresaFM1:TER-PRE_PresaFM-UnelCA - 2IcsydwqjFzvFC7FajkSaZ 1		1,000				1,000		
	TER-PRE_PresaFM1:TER-PRE_PresaFM-UnelCA - 2IcsydwqjFzvFC7FajkSaV 1		1,000				1,000		
	TER-PRE_PresaFM1:TER-PRE_PresaFM-UnelCA - 2IcsydwqjFzvFC7FajkSaU 1		1,000				1,000		
	TER-PRE_PresaFM1:TER-PRE_PresaFM-UnelCA - 2IcsydwqjFzvFC7FajkSaP 1		1,000				1,000		
	TER-PRE_PresaFM1:TER-PRE_PresaFM-UnelCA - 2IcsydwqjFzvFC7FajkSa2 1		1,000				1,000		
	TER-PRE_PresaFM1:TER-PRE_PresaFM-UnelCA - 2IcsydwqjFzvFC7FajkSaD 1		1,000				1,000		
	TER-PRE_PresaFM1:TER-PRE_PresaFM-UnelCA - 2IcsydwqjFzvFC7FajkSaC 1		1,000				1,000		
	TER-PRE_PresaFM1:TER-PRE_PresaFM-UnelCA - 2IcsydwqjFzvFC7FajkSbw 1		1,000				1,000		
	TER-PRE_PresaFM1:TER-PRE_PresaFM-UnelCA - 2IcsydwqjFzvFC7FajkSbb 1		1,000				1,000		
	TER-PRE_PresaFM1:TER-PRE_PresaFM-UnelCA - 2IcsydwqjFzvFC7FajkSba 1		1,000				1,000		
	TER-PRE_PresaFM1:TER-PRE_PresaFM-UnelCA - 2IcsydwqjFzvFC7FajkSbf 1		1,000				1,000		
	TER-PRE_PresaFM1:TER-PRE_PresaFM-UnelCA - 2IcsydwqjFzvFC7FajkSbe 1		1,000				1,000		
	TER-PRE_PresaFM1:TER-PRE_PresaFM-UnelCA - 2IcsydwqjFzvFC7FajkSbh 1		1,000				1,000		
	TER-PRE_PresaFM1:TER-PRE_PresaFM-UnelCA - 2IcsydwqjFzvFC7FajkSb7 1		1,000				1,000		
	TER-PRE_PresaFM1:TER-PRE_PresaFM-UnelCA - 2IcsydwqjFzvFC7FajkSb6 1		1,000				1,000		
	TER-PRE_PresaFM1:TER-PRE_PresaFM-UnelCA - 2IcsydwqjFzvFC7FajkSb1 1		1,000				1,000		
	TER-PRE_PresaFM1:TER-PRE_PresaFM-UnelCA - 2IcsydwqjFzvFC7FajkSbA 1		1,000				1,000		
	TER-PRE_PresaFM1:TER-PRE_PresaFM-UnelCA - 2IcsydwqjFzvFC7FajkSgr 1		1,000				1,000		
	TER-PRE_PresaFM1:TER-PRE_PresaFM-UnelCA - 2IcsydwqjFzvFC7FajkSgq 1		1,000				1,000		
	TER-PRE_PresaFM1:TER-PRE_PresaFM-UnelCA - 2IcsydwqjFzvFC7FajkSgY 1		1,000				1,000		
	TER-PRE_PresaFM1:TER-PRE_PresaFM-UnelCA - 2IcsydwqjFzvFC7FajkSgj 1		1,000				1,000		
	TER-PRE_PresaFM1:TER-PRE_PresaFM-UnelCA - 2IcsydwqjFzvFC7FajkSgi 1		1,000				1,000		
	TER-PRE_PresaFM1:TER-PRE_PresaFM-UnelCA - 2IcsydwqjFzvFC7FajkSgH 1		1,000				1,000		
	TER-PRE_PresaFM1:TER-PRE_PresaFM-UnelCA - 2IcsydwqjFzvFC7FajkSgG 1		1,000				1,000		
	TER-PRE_PresaFM1:TER-PRE_PresaFM-UnelCA - 2IcsydwqjFzvFC7FajkSgJ 1		1,000				1,000		
	TER-PRE_PresaFM1:TER-PRE_PresaFM-UnelCA - 2IcsydwqjFzvFC7FajkSg9 1		1,000				1,000		
	A RIPORTARE IMPIANTI ELETTRICI								**256 882,83**
	A RIPORTARE BHS								**456 335,26**
	A RIPORTARE TERMINAL PARTENZE								***42 668 714,1***
	A RIPORTARE								42 922 170,76

COMPUTO METRICO ESTIMATIVO

L1 - TERMINAL

01 - TERMINAL PARTENZE

004 - BHS

ELE - IMPIANTI ELETTRICI

N. ARTICOLO	INDICAZIONE DEI LAVORI E DELLE PROVVISTE	U.M.	DIMENSIONI				QUANTITA'	PREZZO	IMPORTO
			SIMILI	LUNG.	LARG.	ALT.			
	RIPORTO								42 922 170,76
	TER-PRE_PresaFM1:TER-PRE_PresaFM-UnelCA - 2IcsydwqjFzvFC7FajkSg8 1		1,000				1,000		
	TER-PRE_PresaFM1:TER-PRE_PresaFM-UnelCA - 2IcsydwqjFzvFC7FajkSgB 1		1,000				1,000		
	TER-PRE_PresaFM1:TER-PRE_PresaFM-UnelCA - 2IcsydwqjFzvFC7FajkShy 1		1,000				1,000		
	TER-PRE_PresaFM1:TER-PRE_PresaFM-UnelCA - 2IcsydwqjFzvFC7FajkSh$ 1		1,000				1,000		
	TER-PRE_PresaFM1:TER-PRE_PresaFM-UnelCA - 2IcsydwqjFzvFC7FajkSh_ 1		1,000				1,000		
	TER-PRE_PresaFM1:TER-PRE_PresaFM-UnelCA - 2IcsydwqjFzvFC7FajkShg 1		1,000				1,000		
	TER-PRE_PresaFM1:TER-PRE_PresaFM-UnelCA - 2IcsydwqjFzvFC7FajkShL 1		1,000				1,000		
	TER-PRE_PresaFM1:TER-PRE_PresaFM-UnelCA - 2IcsydwqjFzvFC7FajkShK 1		1,000				1,000		
	TER-PRE_PresaFM1:TER-PRE_PresaFM-UnelCA - 2IcsydwqjFzvFC7FajkShP 1		1,000				1,000		
	TER-PRE_PresaFM1:TER-PRE_PresaFM-UnelCA - 2IcsydwqjFzvFC7FajkShO 1		1,000				1,000		
	TER-PRE_PresaFM1:TER-PRE_PresaFM-UnelCA - 2IcsydwqjFzvFC7FajkShR 1		1,000				1,000		
	TER-PRE_PresaFM1:TER-PRE_PresaFM-UnelCA - 2IcsydwqjFzvFC7FajkSet 1		1,000				1,000		
	TER-PRE_PresaFM1:TER-PRE_PresaFM-UnelCA - 2IcsydwqjFzvFC7FajkSes 1		1,000				1,000		
	TER-PRE_PresaFM1:TER-PRE_PresaFM-UnelCA - 2IcsydwqjFzvFC7FajkSen 1		1,000				1,000		
	TER-PRE_PresaFM1:TER-PRE_PresaFM-UnelCA - 2IcsydwqjFzvFC7FajkSew 1		1,000				1,000		
	TER-PRE_PresaFM1:TER-PRE_PresaFM-UnelCA - 2IcsydwqjFzvFC7FajkSeb 1		1,000				1,000		
	TER-PRE_PresaFM1:TER-PRE_PresaFM-UnelCA - 2IcsydwqjFzvFC7FajkSea 1		1,000				1,000		
	TER-PRE_PresaFM1:TER-PRE_PresaFM-UnelCA - 2IcsydwqjFzvFC7FajkSeG 1		1,000				1,000		
	TER-PRE_PresaFM1:TER-PRE_PresaFM-UnelCA - 2IcsydwqjFzvFC7FajkSeJ 1		1,000				1,000		
	TER-PRE_PresaFM1:TER-PRE_PresaFM-UnelCA - 2IcsydwqjFzvFC7FajkSeI 1		1,000				1,000		
	TER-PRE_PresaFM1:TER-PRE_PresaFM-UnelCA - 2IcsydwqjFzvFC7FajkSe7 1		1,000				1,000		
	TER-PRE_PresaFM1:TER-PRE_PresaFM-UnelCA - 2IcsydwqjFzvFC7FajkSe6 1		1,000				1,000		
	TER-PRE_PresaFM1:TER-PRE_PresaFM-UnelCA - 2IcsydwqjFzvFC7FajkSe1 1		1,000				1,000		
	TER-PRE_PresaFM1:TER-PRE_PresaFM-UnelCA - 2IcsydwqjFzvFC7FajkSf$ 1		1,000				1,000		
	TER-PRE_PresaFM1:TER-PRE_PresaFM-UnelCA - 2IcsydwqjFzvFC7FajkSf_ 1		1,000				1,000		
	TER-PRE_PresaFM1:TER-PRE_PresaFM-UnelCA - 2IcsydwqjFzvFC7FajkSfv 1		1,000				1,000		
	A RIPORTARE IMPIANTI ELETTRICI								**256 882,83**
	A RIPORTARE BHS								**456 335,26**
	A RIPORTARE TERMINAL PARTENZE								***42 668 714,1***
	A RIPORTARE								42 922 170,76

COMPUTO METRICO ESTIMATIVO

L1 - TERMINAL

01 - TERMINAL PARTENZE

004 - BHS

ELE - IMPIANTI ELETTRICI

N. ARTICOLO	INDICAZIONE DEI LAVORI E DELLE PROVVISTE	U.M.	DIMENSIONI				QUANTITA'	PREZZO	IMPORTO
			SIMILI	LUNG.	LARG.	ALT.			
	RIPORTO								42 922 170,76
	TER-PRE_PresaFM1:TER-PRE_PresaFM-UnelCA - 2IcsydwqjFzvFC7FajkSfY 1		1,000				1,000		
	TER-PRE_PresaFM1:TER-PRE_PresaFM-UnelCA - 2IcsydwqjFzvFC7FajkSfj 1		1,000				1,000		
	TER-PRE_PresaFM1:TER-PRE_PresaFM-UnelCA - 2IcsydwqjFzvFC7FajkSfi 1		1,000				1,000		
	TER-PRE_PresaFM1:TER-PRE_PresaFM-UnelCA - 2IcsydwqjFzvFC7FajkSf4 1		1,000				1,000		
	TER-PRE_PresaFM1:TER-PRE_PresaFM-UnelCA - 2IcsydwqjFzvFC7FajkSf7 1		1,000				1,000		
	TER-PRE_PresaFM1:TER-PRE_PresaFM-UnelCA - 2IcsydwqjFzvFC7FajkSf6 1		1,000				1,000		
	TER-PRE_PresaFM1:TER-PRE_PresaFM-UnelCA - 2IcsydwqjFzvFC7FajkSfB 1		1,000				1,000		
	TER-PRE_PresaFM1:TER-PRE_PresaFM-UnelCA - 2IcsydwqjFzvFC7FajkSfA 1		1,000				1,000		
	TER-PRE_PresaFM1:TER-PRE_PresaFM-UnelCA - 2IcsydwqjFzvFC7FajkSkr 1		1,000				1,000		
	TER-PRE_PresaFM1:TER-PRE_PresaFM-UnelCA - 2IcsydwqjFzvFC7FajkSkZ 1		1,000				1,000		
	TER-PRE_PresaFM1:TER-PRE_PresaFM-UnelCA - 2IcsydwqjFzvFC7FajkSkY 1		1,000				1,000		
	TER-PRE_PresaFM1:TER-PRE_PresaFM-UnelCA - 2IcsydwqjFzvFC7FajkSkj 1		1,000				1,000		
	TER-PRE_PresaFM1:TER-PRE_PresaFM-UnelCA - 2IcsydwqjFzvFC7FajkSkM 1		1,000				1,000		
	TER-PRE_PresaFM1:TER-PRE_PresaFM-UnelCA - 2IcsydwqjFzvFC7FajkSkH 1		1,000				1,000		
	TER-PRE_PresaFM1:TER-PRE_PresaFM-UnelCA - 2IcsydwqjFzvFC7FajkSkG 1		1,000				1,000		
	TER-PRE_PresaFM1:TER-PRE_PresaFM-UnelCA - 2IcsydwqjFzvFC7FajkSkA 1		1,000				1,000		
	TER-PRE_PresaFM1:TER-PRE_PresaFM-UnelCA - 2IcsydwqjFzvFC7FajkSlr 1		1,000				1,000		
	TER-PRE_PresaFM1:TER-PRE_PresaFM-UnelCA - 2IcsydwqjFzvFC7FajkSlq 1		1,000				1,000		
	TER-PRE_PresaFM1:TER-PRE_PresaFM-UnelCA - 2IcsydwqjFzvFC7FajkSlv 1		1,000				1,000		
	TER-PRE_PresaFM1:TER-PRE_PresaFM-UnelCA - 2IcsydwqjFzvFC7FajkSlu 1		1,000				1,000		
	TER-PRE_PresaFM1:TER-PRE_PresaFM-UnelCA - 2IcsydwqjFzvFC7FajkSlx 1		1,000				1,000		
	TER-PRE_PresaFM1:TER-PRE_PresaFM-UnelCA - 2IcsydwqjFzvFC7FajkSlL 1		1,000				1,000		
	TER-PRE_PresaFM1:TER-PRE_PresaFM-UnelCA - 2IcsydwqjFzvFC7FajkSlK 1		1,000				1,000		
	TER-PRE_PresaFM1:TER-PRE_PresaFM-UnelCA - 2IcsydwqjFzvFC7FajkSlN 1		1,000				1,000		
	TER-PRE_PresaFM1:TER-PRE_PresaFM-UnelCA - 2IcsydwqjFzvFC7FajkSlO 1		1,000				1,000		
	TER-PRE_PresaFM1:TER-PRE_PresaFM-UnelCA - 2IcsydwqjFzvFC7FajkSlR 1		1,000				1,000		
	A RIPORTARE IMPIANTI ELETTRICI								**256 882,83**
	A RIPORTARE BHS								**456 335,26**
	A RIPORTARE TERMINAL PARTENZE								***42 668 714,1***
	A RIPORTARE								42 922 170,76

COMPUTO METRICO ESTIMATIVO

L1 - TERMINAL

01 - TERMINAL PARTENZE

004 - BHS

ELE - IMPIANTI ELETTRICI

N. ARTICOLO	INDICAZIONE DEI LAVORI E DELLE PROVVISTE	U.M.	DIMENSIONI				QUANTITA'	PREZZO	IMPORTO
			SIMILI	LUNG.	LARG.	ALT.			
	RIPORTO								42 922 170,76
	TER-PRE_PresaFM1:TER-PRE_PresaFM-UnelCA - 2IcsydwqjFzvFC7FajkSlQ 1		1,000				1,000		
	TER-PRE_PresaFM1:TER-PRE_PresaFM-UnelCA - 0vzD9GSs97weX2vz8VDnCD 1		1,000				1,000		
	TER-PRE_PresaFM1:TER-PRE_PresaFM-UnelCA - 0vzD9GSs97weX2vz8VDmF8 1		1,000				1,000		
	TER-PRE_PresaFM1:TER-PRE_PresaFM-UnelCA - 2G8Y0$yBP99eRCaxfE1VKD 1		1,000				1,000		
	TER-PRE_PresaFM1:TER-PRE_PresaFM-UnelCA - 2G8Y0$yBP99eRCaxfE1VKE 1		1,000				1,000		
	TER-PRE_PresaFM1:TER-PRE_PresaFM-UnelCA - 2G8Y0$yBP99eRCaxfE1VNe 1		1,000				1,000		
	TER-PRE_PresaFM1:TER-PRE_PresaFM-UnelCA - 2G8Y0$yBP99eRCaxfE1VNf 1		1,000				1,000		
	TER-PRE_PresaFM1:TER-PRE_PresaFM-UnelCA - 2G8Y0$yBP99eRCaxfE1VJ_ 1		1,000				1,000		
	TER-PRE_PresaFM1:TER-PRE_PresaFM-UnelCA - 2G8Y0$yBP99eRCaxfE1VJ$ 1		1,000				1,000		
	TER-PRE_PresaFM1:TER-PRE_PresaFM-UnelCA - 2G8Y0$yBP99eRCaxfE1VFD 1		1,000				1,000		
	TER-PRE_PresaFM1:TER-PRE_PresaFM-UnelCA - 2G8Y0$yBP99eRCaxfE1VFE 1		1,000				1,000		
	TER-PRE_PresaFM1:TER-PRE_PresaFM-UnelCA - 2G8Y0$yBP99eRCaxfE1V8M 1		1,000				1,000		
	TER-PRE_PresaFM1:TER-PRE_PresaFM-UnelCA - 2G8Y0$yBP99eRCaxfE1V8N 1		1,000				1,000		
	TER-PRE_PresaFM1:TER-PRE_PresaFM-UnelCA - 2G8Y0$yBP99eRCaxfE1VBY 1		1,000				1,000		
	TER-PRE_PresaFM1:TER-PRE_PresaFM-UnelCA - 2G8Y0$yBP99eRCaxfE1VBZ 1		1,000				1,000		
	TER-PRE_PresaFM1:TER-PRE_PresaFM-UnelCA - 2G8Y0$yBP99eRCaxfE1V5H 1		1,000				1,000		
	TER-PRE_PresaFM1:TER-PRE_PresaFM-UnelCA - 2G8Y0$yBP99eRCaxfE1V5I 1		1,000				1,000		
	TER-PRE_PresaFM1:TER-PRE_PresaFM-UnelCA - 2G8Y0$yBP99eRCaxfE1V0p 1		1,000				1,000		
	TER-PRE_PresaFM1:TER-PRE_PresaFM-UnelCA - 2G8Y0$yBP99eRCaxfE1V0i 1		1,000				1,000		
	TER-PRE_PresaFM1:TER-PRE_PresaFM-UnelCA - 2G8Y0$yBP99eRCaxfE1Uz2 1		1,000				1,000		
	TER-PRE_PresaFM1:TER-PRE_PresaFM-UnelCA - 2G8Y0$yBP99eRCaxfE1Uz3 1		1,000				1,000		
	TER-PRE_PresaFM1:TER-PRE_PresaFM-UnelCA - 2G8Y0$yBP99eRCaxfE1UuS 1		1,000				1,000		
	TER-PRE_PresaFM1:TER-PRE_PresaFM-UnelCA - 2G8Y0$yBP99eRCaxfE1UuT 1		1,000				1,000		
	TER-PRE_PresaFM1:TER-PRE_PresaFM-UnelCA - 2G8Y0$yBP99eRCaxfE1Uwm 1		1,000				1,000		
	TER-PRE_PresaFM1:TER-PRE_PresaFM-UnelCA - 2G8Y0$yBP99eRCaxfE1Uwn 1		1,000				1,000		
	TER-PRE_PresaFM1:TER-PRE_PresaFM-UnelCA - 2G8Y0$yBP99eRCaxfE1Uwh 1		1,000				1,000		
	A RIPORTARE IMPIANTI ELETTRICI								**256 882,83**
	A RIPORTARE BHS								**456 335,26**
	A RIPORTARE TERMINAL PARTENZE								***42 668 714,1***
	A RIPORTARE								42 922 170,76

COMPUTO METRICO ESTIMATIVO

L1 - TERMINAL

01 - TERMINAL PARTENZE

004 - BHS

ELE - IMPIANTI ELETTRICI

N. ARTICOLO	INDICAZIONE DEI LAVORI E DELLE PROVVISTE	U.M.	DIMENSIONI				QUANTITA'	PREZZO	IMPORTO
			SIMILI	LUNG.	LARG.	ALT.			
	RIPORTO								42 922 170,76
	TER-PRE_PresaFM1:TER-PRE_PresaFM-UnelCA - 2G8Y0$yBP99eRCaxfE1Uwa 1		1,000				1,000		
	TER-PRE_PresaFM1:TER-PRE_PresaFM-UnelCA - 34zrSXF9rA_QNE1otIxYIm 1		1,000				1,000		
	TER-PRE_PresaFM1:TER-PRE_PresaFM-UnelCA - 34zrSXF9rA_QNE1otIxYIn 1		1,000				1,000		
	TER-PRE_PresaFM1:TER-PRE_PresaFM-UnelCA - 2OsLGCrLzAZfcyLLFxY_Bx 1		1,000				1,000		
	TER-PRE_PresaFM1:TER-PRE_PresaFM-UnelCA - 2OsLGCrLzAZfcyLLFxY_Bw 1		1,000				1,000		
	TER-PRE_PresaFM1:TER-PRE_PresaFM-UnelCA - 2OsLGCrLzAZfcyLLFxY_BJ 1		1,000				1,000		
	TER-PRE_PresaFM1:TER-PRE_PresaFM-UnelCA - 2OsLGCrLzAZfcyLLFxY_BI 1		1,000				1,000		
	TER-PRE_PresaFM1:TER-PRE_PresaFM-UnelCA - 1AZBnEFTf3px3ViZG0TqQT 1		1,000				1,000		
	TER-PRE_PresaFM1:TER-PRE_PresaFM-UnelCA - 1AZBnEFTf3px3ViZG0TfvA 1		1,000				1,000		
	TER-PRE_PresaFM1:TER-PRE_PresaFM-UnelCA - 3U7ZQUH013Hh6vHO3tjIup 1		1,000				1,000		
	TER-PRE_PresaFM1:TER-PRE_PresaFM-UnelCA - 3U7ZQUH013Hh6vHO3tjI$C 1		1,000				1,000		
	TER-PRE_PresaFM1:TER-PRE_PresaFM-UnelCA - 3U7ZQUH013Hh6vHO3tjI$F 1		1,000				1,000		
	TER-PRE_PresaFM1:TER-PRE_PresaFM-UnelCA - 3U7ZQUH013Hh6vHO3tjIoo 1		1,000				1,000		
	TER-PRE_PresaFM1:TER-PRE_PresaFM-UnelCA - 3U7ZQUH013Hh6vHO3tjIoz 1		1,000				1,000		
	TER-PRE_PresaFM1:TER-PRE_PresaFM-UnelCA - 3WXL3Bd01AXwhpmZMiw0RN 1		1,000				1,000		
	TER-PRE_PresaFM1:TER-PRE_PresaFM-UnelCA - 3WXL3Bd01AXwhpmZMiw0RG 1		1,000				1,000		
	TER-PRE_PresaFM1:TER-PRE_PresaFM-UnelCA - 3WXL3Bd01AXwhpmZMiw0TH 1		1,000				1,000		
	TER-PRE_PresaFM1:TER-PRE_PresaFM-UnelCA - 3WXL3Bd01AXwhpmZMiw0CZ 1		1,000				1,000		
	TER-PRE_PresaFM1:TER-PRE_PresaFM-UnelCA - 3WXL3Bd01AXwhpmZMiw0wq 1		1,000				1,000		
	TER-PRE_PresaFM1:TER-PRE_PresaFM-UnelCA - 3WXL3Bd01AXwhpmZMiw0mS 1		1,000				1,000		
	TER-PRE_PresaFM1:TER-PRE_PresaFM-UnelCA - 3WXL3Bd01AXwhpmZMiw0mT 1		1,000				1,000		
	TER-PRE_PresaFM1:TER-PRE_PresaFM-UnelCA - 3WXL3Bd01AXwhpmZMiw0oN 1		1,000				1,000		
	TER-PRE_PresaFM1:TER-PRE_PresaFM-UnelCA - 3WXL3Bd01AXwhpmZMiw0oG 1		1,000				1,000		
	TER-PRE_PresaFM1:TER-PRE_PresaFM-UnelCA - 3lYuzbDr554O_26fkMJKg3 1		1,000				1,000		
	TER-PRE_PresaFM1:TER-PRE_PresaFM-UnelCA - 3lYuzbDr554O_26fkMJKg4 1		1,000				1,000		
	TER-PRE_PresaFM1:TER-PRE_PresaFM-UnelCA - 3lYuzbDr554O_26fkMJKjE 1		1,000				1,000		
	A RIPORTARE IMPIANTI ELETTRICI								**256 882,83**
	A RIPORTARE BHS								**456 335,26**
	A RIPORTARE TERMINAL PARTENZE								***42 668 714,1***
	A RIPORTARE								42 922 170,76

COMPUTO METRICO ESTIMATIVO

L1 - TERMINAL

01 - TERMINAL PARTENZE

004 - BHS

ELE - IMPIANTI ELETTRICI

N. ARTICOLO	INDICAZIONE DEI LAVORI E DELLE PROVVISTE	U.M.	DIMENSIONI				QUANTITA'	PREZZO	IMPORTO
			SIMILI	LUNG.	LARG.	ALT.			
	RIPORTO								42 922 170,76
	TER-PRE_PresaFM1:TER-PRE_PresaFM-UnelCA - 3lYuzbDr554O_26fkMJKjF 1		1,000				1,000		
	TER-PRE_PresaFM1:TER-PRE_PresaFM-UnelCA - 3lYuzbDr554O_26fkMJJIx 1		1,000				1,000		
	TER-PRE_PresaFM1:TER-PRE_PresaFM-UnelCA - 3lYuzbDr554O_26fkMJJIy 1		1,000				1,000		
	TER-PRE_PresaFM1:TER-PRE_PresaFM-UnelCA - 3lYuzbDr554O_26fkMJJLY 1		1,000				1,000		
	TER-PRE_PresaFM1:TER-PRE_PresaFM-UnelCA - 3lYuzbDr554O_26fkMJJLZ 1		1,000				1,000		
	TER-PRE_PresaFM1:TER-PRE_PresaFM-UnelCA - 3lYuzbDr554O_26fkMJJKE 1		1,000				1,000		
	TER-PRE_PresaFM1:TER-PRE_PresaFM-UnelCA - 3lYuzbDr554O_26fkMJJKF 1		1,000				1,000		
	TER-PRE_PresaFM1:TER-PRE_PresaFM-UnelCA - 3lYuzbDr554O_26fkMJJPO 1		1,000				1,000		
	TER-PRE_PresaFM1:TER-PRE_PresaFM-UnelCA - 3lYuzbDr554O_26fkMJJPP 1		1,000				1,000		
	TER-PRE_PresaFM1:TER-PRE_PresaFM-UnelCA - 3lYuzbDr554O_26fkMJJTq 1		1,000				1,000		
	TER-PRE_PresaFM1:TER-PRE_PresaFM-UnelCA - 3lYuzbDr554O_26fkMJJTr 1		1,000				1,000		
	TER-PRE_PresaFM1:TER-PRE_PresaFM-UnelCA - 0T1Jbk8$nCQgDTtSJNzkmI 1		1,000				1,000		
	TER-PRE_PresaFM1:TER-PRE_PresaFM-UnelCA - 0T1Jbk8$nCQgDTtSJNzl8H 1		1,000				1,000		
	TER-PRE_PresaFM1:TER-PRE_PresaFM-UnelCA - 0T1Jbk8$nCQgDTtSJNzl8I 1		1,000				1,000		
	TER-PRE_PresaFM1:TER-PRE_PresaFM-UnelCA - 0T1Jbk8$nCQgDTtSJNzl6X 1		1,000				1,000		
	TER-PRE_PresaFM1:TER-PRE_PresaFM-UnelCA - 0T1Jbk8$nCQgDTtSJNzl6Y 1		1,000				1,000		
	TER-PRE_PresaFM1:TER-PRE_PresaFM-UnelCA - 0T1Jbk8$nCQgDTtSJNzl6K 1		1,000				1,000		
	TER-PRE_PresaFM1:TER-PRE_PresaFM-UnelCA - 0T1Jbk8$nCQgDTtSJNzl6L 1		1,000				1,000		
	TER-PRE_PresaFM1:TER-PRE_PresaFM-UnelCA - 0T1Jbk8$nCQgDTtSJNzl65 1		1,000				1,000		
	TER-PRE_PresaFM1:TER-PRE_PresaFM-UnelCA - 0T1Jbk8$nCQgDTtSJNzl66 1		1,000				1,000		
	TER-PRE_PresaFM1:TER-PRE_PresaFM-UnelCA - 0T1Jbk8$nCQgDTtSJNzl5d 1		1,000				1,000		
	TER-PRE_PresaFM1:TER-PRE_PresaFM-UnelCA - 0T1Jbk8$nCQgDTtSJNzl5e 1		1,000				1,000		
	TER-PRE_PresaFM1:TER-PRE_PresaFM-UnelCA - 0T1Jbk8$nCQgDTtSJNzlQj 1		1,000				1,000		
	TER-PRE_PresaFM1:TER-PRE_PresaFM-UnelCA - 0T1Jbk8$nCQgDTtSJNzlQk 1		1,000				1,000		
	TER-PRE_PresaFM1:TER-PRE_PresaFM-UnelCA - 2weYRCrx5Bx82v5RWHEmi7 1		1,000				1,000		
	TER-PRE_PresaFM1:TER-PRE_PresaFM-UnelCA - 2weYRCrx5Bx82v5RWHEmRO 1		1,000				1,000		
	A RIPORTARE IMPIANTI ELETTRICI								**256 882,83**
	A RIPORTARE BHS								**456 335,26**
	A RIPORTARE TERMINAL PARTENZE								***42 668 714,1***
	A RIPORTARE								42 922 170,76

COMPUTO METRICO ESTIMATIVO

L1 - TERMINAL

01 - TERMINAL PARTENZE

004 - BHS

ELE - IMPIANTI ELETTRICI

N. ARTICOLO	INDICAZIONE DEI LAVORI E DELLE PROVVISTE	U.M.	DIMENSIONI				QUANTITA'	PREZZO	IMPORTO
			SIMILI	LUNG.	LARG.	ALT.			
	RIPORTO								42 922 170,76
	TER-PRE_PresaFM1:TER-PRE_PresaFM-UnelCA - 2weYRCrx5Bx82v5RWHEm1X 1		1,000				1,000		
	TER-PRE_PresaFM1:TER-PRE_PresaFM-UnelCA - 2weYRCrx5Bx82v5RWHEm1W 1		1,000				1,000		
	TER-PRE_PresaFM1:TER-PRE_PresaFM-UnelCA - 2weYRCrx5Bx82v5RWHEmBd 1		1,000				1,000		
	TER-PRE_PresaFM1:TER-PRE_PresaFM-UnelCA - 2weYRCrx5Bx82v5RWHEmBc 1		1,000				1,000		
	TER-PRE_PresaFM1:TER-PRE_PresaFM-UnelCA - 2iCqdI8Rz3Du$FZMfVh5iI 1		1,000				1,000		
	TER-PRE_PresaFM1:TER-PRE_PresaFM-UnelCA - 2iCqdI8Rz3Du$FZMfVh5k4 1		1,000				1,000		
	TER-PRE_PresaFM1:TER-PRE_PresaFM-UnelCA - 2iCqdI8Rz3Du$FZMfVh5dX 1		1,000				1,000		
	TER-PRE_PresaFM1:TER-PRE_PresaFM-UnelCA - 2iCqdI8Rz3Du$FZMfVh5w$ 1		1,000				1,000		
	TER-PRE_PresaFM1:TER-PRE_PresaFM-UnelCA - 2iCqdI8Rz3Du$FZMfVh5_C 1		1,000				1,000		
	TER-PRE_PresaFM1:TER-PRE_PresaFM-UnelCA - 3Gwcm9BiXBXO66B3kyBzah 1		1,000				1,000		
	TER-PRE_PresaFM1:TER-PRE_PresaFM-UnelCA - 3Gwcm9BiXBXO66B3kyBzYP 1		1,000				1,000		
	TER-PRE_PresaFM1:TER-PRE_PresaFM-UnelCA - 3Gwcm9BiXBXO66B3kyBzXO 1		1,000				1,000		
	TER-PRE_PresaFM1:TER-PRE_PresaFM-UnelCA - 3Gwcm9BiXBXO66B3kyBwUP 1		1,000				1,000		
	TER-PRE_PresaFM1:TER-PRE_PresaFM-UnelCA - 3Gwcm9BiXBXO66B3kyBw1u 1		1,000				1,000		
	TER-PRE_PresaFM1:TER-PRE_PresaFM-UnelCA - 3ZL6VL7Rf0EhjFjJbpA6bc 1		1,000				1,000		
	TER-PRE_PresaFM1:TER-PRE_PresaFM-UnelCA - 3ZL6VL7Rf0EhjFjJbpA6bd 1		1,000				1,000		
	TER-PRE_PresaFM1:TER-PRE_PresaFM-UnelCA - 2SFVfWOlv2cAA9ExNPbugq 1		1,000				1,000		
	TER-PRE_PresaFM1:TER-PRE_PresaFM-UnelCA - 2SFVfWOlv2cAA9ExNPbugt 1		1,000				1,000		
	TER-PRE_PresaFM1:TER-PRE_PresaFM-UnelCA - 2SFVfWOlv2cAA9ExNPbvTM 1		1,000				1,000		
	TER-PRE_PresaFM1:TER-PRE_PresaFM-UnelCA - 2SFVfWOlv2cAA9ExNPbvTJ 1		1,000				1,000		
	TER-PRE_PresaFM1:TER-PRE_PresaFM-UnelCA - 2SFVfWOlv2cAA9ExNPbv5i 1		1,000				1,000		
	TER-PRE_PresaFM1:TER-PRE_PresaFM-UnelCA - 2SFVfWOlv2cAA9ExNPbv5f 1		1,000				1,000		
	TER-PRE_PresaFM1:TER-PRE_PresaFM-UnelCA - 2SFVfWOlv2cAA9ExNPbvpX 1		1,000				1,000		
	TER-PRE_PresaFM1:TER-PRE_PresaFM-UnelCA - 2SFVfWOlv2cAA9ExNPbvpY 1		1,000				1,000		
	TER-PRE_PresaFM1:TER-PRE_PresaFM-UnelCA - 2SFVfWOlv2cAA9ExNPbvmm 1		1,000				1,000		
	TER-PRE_PresaFM1:TER-PRE_PresaFM-UnelCA - 2SFVfWOlv2cAA9ExNPbvmD 1		1,000				1,000		
	A RIPORTARE IMPIANTI ELETTRICI								**256 882,83**
	A RIPORTARE BHS								**456 335,26**
	A RIPORTARE TERMINAL PARTENZE								***42 668 714,1***
	A RIPORTARE								42 922 170,76

COMPUTO METRICO ESTIMATIVO

L1 - TERMINAL

01 - TERMINAL PARTENZE

004 - BHS

ELE - IMPIANTI ELETTRICI

N. ARTICOLO	INDICAZIONE DEI LAVORI E DELLE PROVVISTE	U.M.	DIMENSIONI				QUANTITA'	PREZZO	IMPORTO
			SIMILI	LUNG.	LARG.	ALT.			
	RIPORTO								42 922 170,76
	TER-PRE_PresaFM1:TER-PRE_PresaFM-UnelCA - 2SFVfWOlv2cAA9ExNPbvsY 1		1,000				1,000		
	TER-PRE_PresaFM1:TER-PRE_PresaFM-UnelCA - 2SFVfWOlv2cAA9ExNPbvsz 1		1,000				1,000		
	TER-PRE_PresaFM1:TER-PRE_PresaFM-UnelCA - 2SFVfWOlv2cAA9ExNPbvwm 1		1,000				1,000		
	TER-PRE_PresaFM1:TER-PRE_PresaFM-UnelCA - 2SFVfWOlv2cAA9ExNPbvwp 1		1,000				1,000		
	TER-PRE_PresaFM1:TER-PRE_PresaFM-UnelCA - 0$hckBA7TCphprWHMOhoS_ 1		1,000				1,000		
	TER-PRE_PresaFM1:TER-PRE_PresaFM-UnelCA - 0$hckBA7TCphprWHMOhoS$ 1		1,000				1,000		
	TER-PRE_PresaFM1:TER-PRE_PresaFM-UnelCA - 0$hckBA7TCphprWHMOhoPZ 1		1,000				1,000		
	TER-PRE_PresaFM1:TER-PRE_PresaFM-UnelCA - 0$hckBA7TCphprWHMOhoPW 1		1,000				1,000		
	TER-PRE_PresaFM1:TER-PRE_PresaFM-UnelCA - 1d80MesVT6mxMj9eaixyYs 1		1,000				1,000		
	TER-PRE_PresaFM1:TER-PRE_PresaFM-UnelCA - 1d80MesVT6mxMj9eaixyYt 1		1,000				1,000		
	TER-PRE_PresaFM1:TER-PRE_PresaFM-UnelCA - 1d80MesVT6mxMj9eaixpwd 1		1,000				1,000		
	TER-PRE_PresaFM1:TER-PRE_PresaFM-UnelCA - 1d80MesVT6mxMj9eaixpwW 1		1,000				1,000		
	TER-PRE_PresaFM1:TER-PRE_PresaFM-UnelCA - 1vAGlzfBz23wxOX32njZ_h 1		1,000				1,000		
	TER-PRE_PresaFM1:TER-PRE_PresaFM-UnelCA - 1vAGlzfBz23wxOX32njZ_g 1		1,000				1,000		
	TER-PRE_PresaFM1:TER-PRE_PresaFM-UnelCA - 1vAGlzfBz23wxOX32njZgq 1		1,000				1,000		
	TER-PRE_PresaFM1:TER-PRE_PresaFM-UnelCA - 1vAGlzfBz23wxOX32njZgp 1		1,000				1,000		
	TER-PRE_PresaFM1:TER-PRE_PresaFM-UnelCA - 1vAGlzfBz23wxOX32njZe5 1		1,000				1,000		
	TER-PRE_PresaFM1:TER-PRE_PresaFM-UnelCA - 1vAGlzfBz23wxOX32njZe4 1		1,000				1,000		
	TER-PRE_PresaFM1:TER-PRE_PresaFM-UnelCA - 1vAGlzfBz23wxOX32njZMV 1		1,000				1,000		
	TER-PRE_PresaFM1:TER-PRE_PresaFM-UnelCA - 1vAGlzfBz23wxOX32njZMS 1		1,000				1,000		
	TER-PRE_PresaFM1:TER-PRE_PresaFM-UnelCA - 1vAGlzfBz23wxOX32njZJo 1		1,000				1,000		
	TER-PRE_PresaFM1:TER-PRE_PresaFM-UnelCA - 1vAGlzfBz23wxOX32njZJ$ 1		1,000				1,000		
	TER-PRE_PresaFM1:TER-PRE_PresaFM-UnelCA - 1vAGlzfBz23wxOX32njZGi 1		1,000				1,000		
	TER-PRE_PresaFM1:TER-PRE_PresaFM-UnelCA - 1vAGlzfBz23wxOX32njZGf 1		1,000				1,000		
	TER-PRE_PresaFM1:TER-PRE_PresaFM-UnelCA - 1vAGlzfBz23wxOX32njZTK 1		1,000				1,000		
	TER-PRE_PresaFM1:TER-PRE_PresaFM-UnelCA - 1vAGlzfBz23wxOX32njZTH 1		1,000				1,000		
	A RIPORTARE IMPIANTI ELETTRICI								**256 882,83**
	A RIPORTARE BHS								**456 335,26**
	A RIPORTARE TERMINAL PARTENZE								***42 668 714,1***
	A RIPORTARE								42 922 170,76

COMPUTO METRICO ESTIMATIVO

L1 - TERMINAL

01 - TERMINAL PARTENZE

004 - BHS

ELE - IMPIANTI ELETTRICI

N. ARTICOLO	INDICAZIONE DEI LAVORI E DELLE PROVVISTE	U.M.	DIMENSIONI				QUANTITA'	PREZZO	IMPORTO
			SIMILI	LUNG.	LARG.	ALT.			
	RIPORTO								42 922 170,76
	TER-PRE_PresaFM1:TER-PRE_PresaFM-UnelCA - 3YHtSz6lD5F8XEzUHxVCXL 1		1,000				1,000		
	TER-PRE_PresaFM1:TER-PRE_PresaFM-UnelCA - 3YHtSz6lD5F8XEzUHxVCXG 1		1,000				1,000		
	TER-PRE_PresaFM1:TER-PRE_PresaFM-UnelCA - 3YHtSz6lD5F8XEzUHxVCbR 1		1,000				1,000		
	TER-PRE_PresaFM1:TER-PRE_PresaFM-UnelCA - 3YHtSz6lD5F8XEzUHxVCbc 1		1,000				1,000		
	TER-PRE_PresaFM1:TER-PRE_PresaFM-UnelCA - 3YHtSz6lD5F8XEzUHxVCUx 1		1,000				1,000		
	TER-PRE_PresaFM1:TER-PRE_PresaFM-UnelCA - 3YHtSz6lD5F8XEzUHxVCV4 1		1,000				1,000		
	TER-PRE_PresaFM1:TER-PRE_PresaFM-UnelCA - 3YHtSz6lD5F8XEzUHxVCTS 1		1,000				1,000		
	TER-PRE_PresaFM1:TER-PRE_PresaFM-UnelCA - 3YHtSz6lD5F8XEzUHxVCTT 1		1,000				1,000		
	TER-PRE_PresaFM1:TER-PRE_PresaFM-UnelCA - 10$GSOSyv4MOzocFN2lO3j 1		1,000				1,000		
	TER-PRE_PresaFM1:TER-PRE_PresaFM-UnelCA - 10$GSOSyv4MOzocFN2lO5h 1		1,000				1,000		
	TER-PRE_PresaFM1:TER-PRE_PresaFM-UnelCA - 10$GSOSyv4MOzocFN2lO54 1		1,000				1,000		
	TER-PRE_PresaFM1:TER-PRE_PresaFM-UnelCA - 10$GSOSyv4MOzocFN2lRRm 1		1,000				1,000		
	TER-PRE_PresaFM1:TER-PRE_PresaFM-UnelCA - 10$GSOSyv4MOzocFN2lRRC 1		1,000				1,000		
	TER-PRE_PresaFM1:TER-PRE_PresaFM-UnelCA - 10$GSOSyv4MOzocFN2lRTA 1		1,000				1,000		
	TER-PRE_PresaFM1:TER-PRE_PresaFM-UnelCA - 10$GSOSyv4MOzocFN2lRT6 1		1,000				1,000		
	TER-PRE_PresaFM1:TER-PRE_PresaFM-UnelCA - 10$GSOSyv4MOzocFN2lRV0 1		1,000				1,000		
	TER-PRE_PresaFM1:TER-PRE_PresaFM-UnelCA - 10$GSOSyv4MOzocFN2lRVS 1		1,000				1,000		
	TER-PRE_PresaFM1:TER-PRE_PresaFM-UnelCA - 10$GSOSyv4MOzocFN2lRHM 1		1,000				1,000		
	TER-PRE_PresaFM1:TER-PRE_PresaFM-UnelCA - 10$GSOSyv4MOzocFN2lRHI 1		1,000				1,000		
	TER-PRE_PresaFM1:TER-PRE_PresaFM-UnelCA - 10$GSOSyv4MOzocFN2lRIX 1		1,000				1,000		
	TER-PRE_PresaFM1:TER-PRE_PresaFM-UnelCA - 10$GSOSyv4MOzocFN2lRIz 1		1,000				1,000		
	TER-PRE_PresaFM1:TER-PRE_PresaFM-UnelCA - 10$GSOSyv4MOzocFN2lRKz 1		1,000				1,000		
	TER-PRE_PresaFM1:TER-PRE_PresaFM-UnelCA - 10$GSOSyv4MOzocFN2lRKv 1		1,000				1,000		
	TER-PRE_PresaFM1:TER-PRE_PresaFM-UnelCA - 10$GSOSyv4MOzocFN2lRM9 1		1,000				1,000		
	TER-PRE_PresaFM1:TER-PRE_PresaFM-UnelCA - 10$GSOSyv4MOzocFN2lRM5 1		1,000				1,000		
	TER-PRE_PresaFM1:TER-PRE_PresaFM-UnelCA - 10$GSOSyv4MOzocFN2lR8K 1		1,000				1,000		
	A RIPORTARE IMPIANTI ELETTRICI								**256 882,83**
	A RIPORTARE BHS								**456 335,26**
	A RIPORTARE TERMINAL PARTENZE								***42 668 714,1***
	A RIPORTARE								42 922 170,76

COMPUTO METRICO ESTIMATIVO

L1 - TERMINAL

01 - TERMINAL PARTENZE

004 - BHS

ELE - IMPIANTI ELETTRICI

N. ARTICOLO	INDICAZIONE DEI LAVORI E DELLE PROVVISTE	U.M.	DIMENSIONI				QUANTITA'	PREZZO	IMPORTO
			SIMILI	LUNG.	LARG.	ALT.			
	RIPORTO								42 922 170,76
	TER-PRE_PresaFM1:TER-PRE_PresaFM-UnelCA - 10$GSOSyv4MOzocFN2lR8G 1		1,000				1,000		
	TER-PRE_PresaFM1:TER-PRE_PresaFM-UnelCA - 10$GSOSyv4MOzocFN2lRAJ 1		1,000				1,000		
	TER-PRE_PresaFM1:TER-PRE_PresaFM-UnelCA - 10$GSOSyv4MOzocFN2lRDl 1		1,000				1,000		
	TER-PRE_PresaFM1:TER-PRE_PresaFM-UnelCA - 10$GSOSyv4MOzocFN2lRFf 1		1,000				1,000		
	TER-PRE_PresaFM1:TER-PRE_PresaFM-UnelCA - 10$GSOSyv4MOzocFN2lRFb 1		1,000				1,000		
	TER-PRE_PresaFM1:TER-PRE_PresaFM-UnelCA - 10$GSOSyv4MOzocFN2lR1B 1		1,000				1,000		
	TER-PRE_PresaFM1:TER-PRE_PresaFM-UnelCA - 10$GSOSyv4MOzocFN2lR17 1		1,000				1,000		
	TER-PRE_PresaFM1:TER-PRE_PresaFM-UnelCA - 10$GSOSyv4MOzocFN2lR3O 1		1,000				1,000		
	TER-PRE_PresaFM1:TER-PRE_PresaFM-UnelCA - 10$GSOSyv4MOzocFN2lR3K 1		1,000				1,000		
	TER-PRE_PresaFM1:TER-PRE_PresaFM-UnelCA - 10$GSOSyv4MOzocFN2lR5G 1		1,000				1,000		
	TER-PRE_PresaFM1:TER-PRE_PresaFM-UnelCA - 10$GSOSyv4MOzocFN2lR4i 1		1,000				1,000		
	TER-PRE_PresaFM1:TER-PRE_PresaFM-UnelCA - 10$GSOSyv4MOzocFN2lR6i 1		1,000				1,000		
	TER-PRE_PresaFM1:TER-PRE_PresaFM-UnelCA - 10$GSOSyv4MOzocFN2lR6e 1		1,000				1,000		
	TER-PRE_PresaFM1:TER-PRE_PresaFM-UnelCA - 10$GSOSyv4MOzocFN2lRxd 1		1,000				1,000		
	TER-PRE_PresaFM1:TER-PRE_PresaFM-UnelCA - 10$GSOSyv4MOzocFN2lRxZ 1		1,000				1,000		
	TER-PRE_PresaFM1:TER-PRE_PresaFM-UnelCA - 3ccM48cAL8bQHM1M0Vg0qg 1		1,000				1,000		
	TER-PRE_PresaFM1:TER-PRE_PresaFM-UnelCA - 3ccM48cAL8bQHM1M0Vh$dN 1		1,000				1,000		
	TER-PRE_PresaFM1:TER-PRE_PresaFM-UnelCA - 3JWa1DLPv7kx7k8Tg1p_xc 1		1,000				1,000		
	TER-PRE_PresaFM1:TER-PRE_PresaFM-UnelCA - 3JWa1DLPv7kx7k8Tg1p_xZ 1		1,000				1,000		
	TER-PRE_PresaFM1:TER-PRE_PresaFM-UnelCA - 3JWa1DLPv7kx7k8Tg1p_cX 1		1,000				1,000		
	TER-PRE_PresaFM1:TER-PRE_PresaFM-UnelCA - 3JWa1DLPv7kx7k8Tg1p_cY 1		1,000				1,000		
	TER-PRE_PresaFM1:TER-PRE_PresaFM-UnelCA - 3JWa1DLPv7kx7k8Tg1p_ZS 1		1,000				1,000		
	TER-PRE_PresaFM1:TER-PRE_PresaFM-UnelCA - 3JWa1DLPv7kx7k8Tg1p_ZP 1		1,000				1,000		
	TER-PRE_PresaFM1:TER-PRE_PresaFM-UnelCA - 3JWa1DLPv7kx7k8Tg1p_YS 1		1,000				1,000		
	TER-PRE_PresaFM1:TER-PRE_PresaFM-UnelCA - 3JWa1DLPv7kx7k8Tg1p_YV 1		1,000				1,000		
	TER-PRE_PresaFM1:TER-PRE_PresaFM-UnelCA - 0mvS0mUH52Nf6hylRcDici 1		1,000				1,000		
	A RIPORTARE IMPIANTI ELETTRICI								**256 882,83**
	A RIPORTARE BHS								**456 335,26**
	A RIPORTARE TERMINAL PARTENZE								***42 668 714,1***
	A RIPORTARE								42 922 170,76

COMPUTO METRICO ESTIMATIVO

L1 - TERMINAL

01 - TERMINAL PARTENZE

004 - BHS

ELE - IMPIANTI ELETTRICI

N. ARTICOLO	INDICAZIONE DEI LAVORI E DELLE PROVVISTE	U.M.	DIMENSIONI				QUANTITA'	PREZZO	IMPORTO
			SIMILI	LUNG.	LARG.	ALT.			
	RIPORTO								42 922 170,76
	TER-PRE_PresaFM1:TER-PRE_PresaFM-UnelCA - 0mvS0mUH52Nf6hylRcDicl 1		1,000				1,000		
	TER-PRE_PresaFM1:TER-PRE_PresaFM-UnelCA - 3$DUmgt5D1_xunsmkBrLEY 1		1,000				1,000		
	TER-PRE_PresaFM1:TER-PRE_PresaFM-UnelCA - 3$DUmgt5D1_xunsmkBrLE$ 1		1,000				1,000		
	TER-PRE_PresaFM1:TER-PRE_PresaFM-UnelCA - 2INFJdc_X1qgcE4jSL4K04 1		1,000				1,000		
	TER-PRE_PresaFM1:TER-PRE_PresaFM-UnelCA - 2INFJdc_X1qgcE4jSL4K3v 1		1,000				1,000		
	TER-PRE_PresaFM1:TER-PRE_PresaFM-UnelCA - 2INFJdc_X1qgcE4jSL4K8W 1		1,000				1,000		
	TER-PRE_PresaFM1:TER-PRE_PresaFM-UnelCA - 2INFJdc_X1qgcE4jSL4K8b 1		1,000				1,000		
	TER-PRE_PresaFM1:TER-PRE_PresaFM-UnelCA - 2INFJdc_X1qgcE4jSL4KLC 1		1,000				1,000		
	TER-PRE_PresaFM1:TER-PRE_PresaFM-UnelCA - 2INFJdc_X1qgcE4jSL4KL1 1		1,000				1,000		
	TER-PRE_PresaFM1:TER-PRE_PresaFM-UnelCA - 2INFJdc_X1qgcE4jSL4KHS 1		1,000				1,000		
	TER-PRE_PresaFM1:TER-PRE_PresaFM-UnelCA - 2INFJdc_X1qgcE4jSL4KHH 1		1,000				1,000		
	TER-PRE_PresaFM1:TER-PRE_PresaFM-UnelCA - 2INFJdc_X1qgcE4jSL4KV0 1		1,000				1,000		
	TER-PRE_PresaFM1:TER-PRE_PresaFM-UnelCA - 2INFJdc_X1qgcE4jSL4KV5 1		1,000				1,000		
	TER-PRE_PresaFM1:TER-PRE_PresaFM-UnelCA - 1bntwI$Sf0wO$SGCw5cRtO 1		1,000				1,000		
	TER-PRE_PresaFM1:TER-PRE_PresaFM-UnelCA - 1bntwI$Sf0wO$SGCw5cRtP 1		1,000				1,000		
	TER-PRE_PresaFM1:TER-PRE_PresaFM-UnelCA - 1bntwI$Sf0wO$SGCw5cOAe 1		1,000				1,000		
	TER-PRE_PresaFM1:TER-PRE_PresaFM-UnelCA - 1bntwI$Sf0wO$SGCw5cOAf 1		1,000				1,000		
	TER-PRE_PresaFM1:TER-PRE_PresaFM-UnelCA - 1bntwI$Sf0wO$SGCw5cOFP 1		1,000				1,000		
	TER-PRE_PresaFM1:TER-PRE_PresaFM-UnelCA - 1bntwI$Sf0wO$SGCw5cOFQ 1		1,000				1,000		
	TER-PRE_PresaFM1:TER-PRE_PresaFM-UnelCA - 1pvRECEPj6GOoAxfyscn_d 1		1,000				1,000		
	TER-PRE_PresaFM1:TER-PRE_PresaFM-UnelCA - 1pvRECEPj6GOoAxfyscn_a 1		1,000				1,000		
	TER-PRE_PresaFM1:TER-PRE_PresaFM-UnelCA - 32U2Yk$Bb9ZPHBNrsL7zz4 1		1,000				1,000		
	TER-PRE_PresaFM1:TER-PRE_PresaFM-UnelCA - 18ZhlYzB99uRDiUd3DUPNz 1		1,000				1,000		
	TER-PRE_PresaFM1:TER-PRE_PresaFM-UnelCA - 0m_zOYID113wZqdopWf_J5 1		1,000				1,000		
	TER-PRE_PresaFM1:TER-PRE_PresaFM-UnelCA - 0m_zOYID113wZqdopWf_J2 1		1,000				1,000		
	TER-PRE_PresaFM1:TER-PRE_PresaFM-UnelCA - 0m_zOYID113wZqdopWf_Ps 1		1,000				1,000		
	A RIPORTARE IMPIANTI ELETTRICI								**256 882,83**
	A RIPORTARE BHS								**456 335,26**
	A RIPORTARE TERMINAL PARTENZE								***42 668 714,1***
	A RIPORTARE								42 922 170,76

COMPUTO METRICO ESTIMATIVO

L1 - TERMINAL

01 - TERMINAL PARTENZE

004 - BHS

ELE - IMPIANTI ELETTRICI

N. ARTICOLO	INDICAZIONE DEI LAVORI E DELLE PROVVISTE	U.M.	DIMENSIONI				QUANTITA'	PREZZO	IMPORTO
			SIMILI	LUNG.	LARG.	ALT.			
	RIPORTO								42 922 170,76
	TER-PRE_PresaFM1:TER-PRE_PresaFM-UnelCA - 0m_zOYID113wZqdopWf_Pp 1		1,000				1,000		
	TER-PRE_PresaFM1:TER-PRE_PresaFM-UnelCA - 0m_zOYID113wZqdopWf_SR 1		1,000				1,000		
	TER-PRE_PresaFM1:TER-PRE_PresaFM-UnelCA - 0m_zOYID113wZqdopWf_SO 1		1,000				1,000		
	TER-PRE_PresaFM1:TER-PRE_PresaFM-UnelCA - 3ek6xGkqvBxwQa$pj6P4yx 1		1,000				1,000		
	TER-PRE_PresaFM1:TER-PRE_PresaFM-UnelCA - 3ek6xGkqvBxwQa$pj6P4yw 1		1,000				1,000		
	TER-PRE_PresaFM1:TER-PRE_PresaFM-UnelCA - 3ek6xGkqvBxwQa$pj6P4xQ 1		1,000				1,000		
	TER-PRE_PresaFM1:TER-PRE_PresaFM-UnelCA - 3ek6xGkqvBxwQa$pj6P4xT 1		1,000				1,000		
	TER-PRE_PresaFM1:TER-PRE_PresaFM-UnelCA - 3ek6xGkqvBxwQa$pj6P4uP 1		1,000				1,000		
	TER-PRE_PresaFM1:TER-PRE_PresaFM-UnelCA - 3ek6xGkqvBxwQa$pj6P4uO 1		1,000				1,000		
	TER-PRE_PresaFM1:TER-PRE_PresaFM-UnelCA - 3ek6xGkqvBxwQa$pj6P4l4 1		1,000				1,000		
	TER-PRE_PresaFM1:TER-PRE_PresaFM-UnelCA - 3ek6xGkqvBxwQa$pj6P4l7 1		1,000				1,000		
	TER-PRE_PresaFM1:TER-PRE_PresaFM-UnelCA - 1NKqwsE7D4MQFypVKanQUY 1		1,000				1,000		
	TER-PRE_PresaFM1:TER-PRE_PresaFM-UnelCA - 1NKqwsE7D4MQFypVKanQUd 1		1,000				1,000		
	TER-PRE_PresaFM1:TER-PRE_PresaFM-UnelCA - 1NKqwsE7D4MQFypVKanQXk 1		1,000				1,000		
	TER-PRE_PresaFM1:TER-PRE_PresaFM-UnelCA - 1NKqwsE7D4MQFypVKanQXp 1		1,000				1,000		
	TER-PRE_PresaFM1:TER-PRE_PresaFM-UnelCA - 3Zag9eHWj4peRyw5AP4bUk 1		1,000				1,000		
	TER-PRE_PresaFM1:TER-PRE_PresaFM-UnelCA - 3Zag9eHWj4peRyw5AP4bUX 1		1,000				1,000		
	TER-PRE_PresaFM1:TER-PRE_PresaFM-UnelCA - 3Zag9eHWj4peRyw5AP4bU2 1		1,000				1,000		
	TER-PRE_PresaFM1:TER-PRE_PresaFM-UnelCA - 3Zag9eHWj4peRyw5AP4bU5 1		1,000				1,000		
	TER-PRE_PresaFM1:TER-PRE_PresaFM-UnelCA - 3Zag9eHWj4peRyw5AP4bUM 1		1,000				1,000		
	TER-PRE_PresaFM1:TER-PRE_PresaFM-UnelCA - 3Zag9eHWj4peRyw5AP4bVf 1		1,000				1,000		
	TER-PRE_PresaFM1:TER-PRE_PresaFM-UnelCA - 3Zag9eHWj4peRyw5AP4bVc 1		1,000				1,000		
	TER-PRE_PresaFM1:TER-PRE_PresaFM-UnelCA - 3Zag9eHWj4peRyw5AP4bVv 1		1,000				1,000		
	TER-PRE_PresaFM1:TER-PRE_PresaFM-UnelCA - 0CYoxQi3f1QAVMLeLCcD59 1		1,000				1,000		
	TER-PRE_PresaFM1:TER-PRE_PresaFM-UnelCA - 0CYoxQi3f1QAVMLeLCcD54 1		1,000				1,000		
	TER-PRE_PresaFM1:TER-PRE_PresaFM-UnelCA - 0CYoxQi3f1QAVMLeLCcDAw 1		1,000				1,000		
	A RIPORTARE IMPIANTI ELETTRICI								**256 882,83**
	A RIPORTARE BHS								**456 335,26**
	A RIPORTARE TERMINAL PARTENZE								***42 668 714,1***
	A RIPORTARE								42 922 170,76

COMPUTO METRICO ESTIMATIVO

L1 - TERMINAL

01 - TERMINAL PARTENZE

004 - BHS

ELE - IMPIANTI ELETTRICI

N. ARTICOLO	INDICAZIONE DEI LAVORI E DELLE PROVVISTE	U.M.	DIMENSIONI				QUANTITA'	PREZZO	IMPORTO
			SIMILI	LUNG.	LARG.	ALT.			
	RIPORTO								42 922 170,76
	TER-PRE_PresaFM1:TER-PRE_PresaFM-UnelCA - 0CYoxQi3f1QAVMLeLCcDAr 1		1,000				1,000		
	TER-PRE_PresaFM1:TER-PRE_PresaFM-UnelCA - 0ciGkUrhXEpOcZwv1rsvCt 1		1,000				1,000		
	TER-PRE_PresaFM1:TER-PRE_PresaFM-UnelCA - 0mBd$PCgr4WAoFnP1Ghhrc 1		1,000				1,000		
	TER-PRE_PresaFM1:TER-PRE_PresaFM-UnelCA - 0mBd$PCgr4WAoFnP1Ghhrb 1		1,000				1,000		
	TER-PRE_PresaFM1:TER-PRE_PresaFM-UnelCA - 0mBd$PCgr4WAoFnP1Ghhzg 1		1,000				1,000		
	TER-PRE_PresaFM1:TER-PRE_PresaFM-UnelCA - 0mBd$PCgr4WAoFnP1Ghhzf 1		1,000				1,000		
	TER-PRE_PresaFM1:TER-PRE_PresaFM-UnelCA - 0mBd$PCgr4WAoFnP1Ghhvm 1		1,000				1,000		
	TER-PRE_PresaFM1:TER-PRE_PresaFM-UnelCA - 0mBd$PCgr4WAoFnP1Ghhvt 1		1,000				1,000		
	TER-PRE_PresaFM1:TER-PRE_PresaFM-UnelCA - 0mBd$PCgr4WAoFnP1GhhCq 1		1,000				1,000		
	TER-PRE_PresaFM1:TER-PRE_PresaFM-UnelCA - 0mBd$PCgr4WAoFnP1GhhCx 1		1,000				1,000		
	TER-PRE_PresaFM1:TER-PRE_PresaFM-UnelCA - 0mBd$PCgr4WAoFnP1GhhAJ 1		1,000				1,000		
	TER-PRE_PresaFM1:TER-PRE_PresaFM-UnelCA - 0mBd$PCgr4WAoFnP1GhhAM 1		1,000				1,000		
	TER-PRE_PresaFM1:TER-PRE_PresaFM-UnelCA - 0mBd$PCgr4WAoFnP1Ghqu_ 1		1,000				1,000		
	TER-PRE_PresaFM1:TER-PRE_PresaFM-UnelCA - 0mBd$PCgr4WAoFnP1Ghquz 1		1,000				1,000		
	TER-PRE_PresaFM1:TER-PRE_PresaFM-UnelCA - 0mBd$PCgr4WAoFnP1Ghqw7 1		1,000				1,000		
	TER-PRE_PresaFM1:TER-PRE_PresaFM-UnelCA - 0mBd$PCgr4WAoFnP1GhqwA 1		1,000				1,000		
	TER-PRE_PresaFM1:TER-PRE_PresaFM-UnelCA - 0mBd$PCgr4WAoFnP1Ghqai 1		1,000				1,000		
	TER-PRE_PresaFM1:TER-PRE_PresaFM-UnelCA - 0mBd$PCgr4WAoFnP1GhqaJ 1		1,000				1,000		
	TER-PRE_PresaFM1:TER-PRE_PresaFM-UnelCA - 27wzH2PE92pRzodtdlPgn3 1		1,000				1,000		
	TER-PRE_PresaFM1:TER-PRE_PresaFM-UnelCA - 1HD7rYi7X3duAf9Cqha$Jo 1		1,000				1,000		
	TER-PRE_PresaFM1:TER-PRE_PresaFM-UnelCA - 1HD7rYi7X3duAf9Cqha$U2 1		1,000				1,000		
	TER-PRE_PresaFM1:TER-PRE_PresaFM-UnelCA - 1HD7rYi7X3duAf9Cqha$cK 1		1,000				1,000		
	TER-PRE_PresaFM1:TER-PRE_PresaFM-UnelCA - 1HD7rYi7X3duAf9Cqha$gV 1		1,000				1,000		
	TER-PRE_PresaFM1:TER-PRE_PresaFM-UnelCA - 1HD7rYi7X3duAf9Cqha$ib 1		1,000				1,000		
	TER-PRE_PresaFM1:TER-PRE_PresaFM-UnelCA - 2bdM99eZn4NRL9$0vWsnZ1 1		1,000				1,000		
	TER-PRE_PresaFM1:TER-PRE_PresaFM-UnelCA - 32UAe0KB5ArOm3WQ4Rg4tn 1		1,000				1,000		
	A RIPORTARE IMPIANTI ELETTRICI								**256 882,83**
	A RIPORTARE BHS								**456 335,26**
	A RIPORTARE TERMINAL PARTENZE								***42 668 714,1***
	A RIPORTARE								42 922 170,76

COMPUTO METRICO ESTIMATIVO

L1 - TERMINAL

01 - TERMINAL PARTENZE

004 - BHS

ELE - IMPIANTI ELETTRICI

N. ARTICOLO	INDICAZIONE DEI LAVORI E DELLE PROVVISTE	U.M.	DIMENSIONI				QUANTITA'	PREZZO	IMPORTO
			SIMILI	LUNG.	LARG.	ALT.			
	RIPORTO								42 922 170,76
	TER-PRE_PresaFM1:TER-PRE_PresaFM-UnelCA - 1LceKZTyr9IAS38$iApRSg 1		1,000				1,000		
	TER-PRE_PresaFM1:TER-PRE_PresaFM-UnelCA - 1LceKZTyr9IAS38$iApRSr 1		1,000				1,000		
	TER-PRE_PresaFM1:TER-PRE_PresaFM-UnelCA - 1LceKZTyr9IAS38$iApRVE 1		1,000				1,000		
	TER-PRE_PresaFM1:TER-PRE_PresaFM-UnelCA - 1LceKZTyr9IAS38$iApRUc 1		1,000				1,000		
	TER-PRE_PresaFM1:TER-PRE_PresaFM-UnelCA - 1LceKZTyr9IAS38$iApRUk 1		1,000				1,000		
	TER-PRE_PresaFM1:TER-PRE_PresaFM-UnelCA - 1LceKZTyr9IAS38$iApRIn 1		1,000				1,000		
	TER-PRE_PresaFM1:TER-PRE_PresaFM-UnelCA - 1LceKZTyr9IAS38$iApRfv 1		1,000				1,000		
	TER-PRE_PresaFM1:TER-PRE_PresaFM-UnelCA - 2vZJGCUBX7EQWB0dKq6DjQ 1		1,000				1,000		
	TER-PRE_PresaFM1:TER-PRE_PresaFM-UnelCA - 2PRnkVe3TDbwJXo3DpeBSD 1		1,000				1,000		
	TER-PRE_PresaFM1:TER-PRE_PresaFM-UnelCA - 2PRnkVe3TDbwJXo3DpeBSC 1		1,000				1,000		
	TER-PRE_PresaFM1:TER-PRE_PresaFM-UnelCA - 18P0SCdrD5fQKJNxkbqbuc 1		1,000				1,000		
	TER-PRE_PresaFM1:TER-PRE_PresaFM-UnelCA - 18P0SCdrD5fQKJNxkbqbud 1		1,000				1,000		
	TER-PRE_PresaFM1:TER-PRE_PresaFM-UnelCA - 18P0SCdrD5fQKJNxkbqbvI 1		1,000				1,000		
	TER-PRE_PresaFM1:TER-PRE_PresaFM-UnelCA - 18P0SCdrD5fQKJNxkbqbvJ 1		1,000				1,000		
	TER-PRE_PresaFM1:TER-PRE_PresaFM-UnelCA - 18P0SCdrD5fQKJNxkbqbc1 1		1,000				1,000		
	TER-PRE_PresaFM1:TER-PRE_PresaFM-UnelCA - 18P0SCdrD5fQKJNxkbqbc2 1		1,000				1,000		
	TER-PRE_PresaFM1:TER-PRE_PresaFM-UnelCA - 18P0SCdrD5fQKJNxkbqbcz 1		1,000				1,000		
	TER-PRE_PresaFM1:TER-PRE_PresaFM-UnelCA - 18P0SCdrD5fQKJNxkbqbc_ 1		1,000				1,000		
	TER-PRE_PresaFM1:TER-PRE_PresaFM-UnelCA - 18P0SCdrD5fQKJNxkbqbXV 1		1,000				1,000		
	TER-PRE_PresaFM1:TER-PRE_PresaFM-UnelCA - 18P0SCdrD5fQKJNxkbqbXG 1		1,000				1,000		
	TER-PRE_PresaFM1:TER-PRE_PresaFM-UnelCA - 18P0SCdrD5fQKJNxkbqbXB 1		1,000				1,000		
	TER-PRE_PresaFM1:TER-PRE_PresaFM-UnelCA - 18P0SCdrD5fQKJNxkbqbXC 1		1,000				1,000		
	TER-PRE_PresaFM1:TER-PRE_PresaFM-UnelCA - 18P0SCdrD5fQKJNxkbqbNJ 1		1,000				1,000		
	TER-PRE_PresaFM1:TER-PRE_PresaFM-UnelCA - 18P0SCdrD5fQKJNxkbqbNK 1		1,000				1,000		
	TER-PRE_PresaFM1:TER-PRE_PresaFM-UnelCA - 18P0SCdrD5fQKJNxkbqbNF 1		1,000				1,000		
	TER-PRE_PresaFM1:TER-PRE_PresaFM-UnelCA - 18P0SCdrD5fQKJNxkbqbN0 1		1,000				1,000		
	A RIPORTARE IMPIANTI ELETTRICI								**256 882,83**
	A RIPORTARE BHS								**456 335,26**
	A RIPORTARE TERMINAL PARTENZE								***42 668 714,1***
	A RIPORTARE								42 922 170,76

COMPUTO METRICO ESTIMATIVO

L1 - TERMINAL

01 - TERMINAL PARTENZE

004 - BHS

ELE - IMPIANTI ELETTRICI

N. ARTICOLO	INDICAZIONE DEI LAVORI E DELLE PROVVISTE	U.M.	DIMENSIONI				QUANTITA'	PREZZO	IMPORTO
			SIMILI	LUNG.	LARG.	ALT.			
	RIPORTO								42 922 170,76
	TER-PRE_PresaFM1:TER-PRE_PresaFM-UnelCA - 18P0SCdrD5fQKJNxkbqbJo 1		1,000				1,000		
	TER-PRE_PresaFM1:TER-PRE_PresaFM-UnelCA - 18P0SCdrD5fQKJNxkbqbJp 1		1,000				1,000		
	TER-PRE_PresaFM1:TER-PRE_PresaFM-UnelCA - 18P0SCdrD5fQKJNxkbqbJk 1		1,000				1,000		
	TER-PRE_PresaFM1:TER-PRE_PresaFM-UnelCA - 18P0SCdrD5fQKJNxkbqbJl 1		1,000				1,000		
	TER-PRE_PresaFM1:TER-PRE_PresaFM-UnelCA - 18P0SCdrD5fQKJNxkbqbUH 1		1,000				1,000		
	TER-PRE_PresaFM1:TER-PRE_PresaFM-UnelCA - 18P0SCdrD5fQKJNxkbqbUI 1		1,000				1,000		
	TER-PRE_PresaFM1:TER-PRE_PresaFM-UnelCA - 18P0SCdrD5fQKJNxkbqbUD 1		1,000				1,000		
	TER-PRE_PresaFM1:TER-PRE_PresaFM-UnelCA - 18P0SCdrD5fQKJNxkbqbUE 1		1,000				1,000		
	TER-PRE_PresaFM1:TER-PRE_PresaFM-UnelCA - 2HeeG$Dmb6RgWIxxdQxh5a 1		1,000				1,000		
	TER-PRE_PresaFM1:TER-PRE_PresaFM-UnelCA - 2HeeG$Dmb6RgWIxxdQxh5b 1		1,000				1,000		
	TER-PRE_PresaFM1:TER-PRE_PresaFM-UnelCA - 2HeeG$Dmb6RgWIxxdQxh5g 1		1,000				1,000		
	TER-PRE_PresaFM1:TER-PRE_PresaFM-UnelCA - 2HeeG$Dmb6RgWIxxdQxh5h 1		1,000				1,000		
	TER-PRE_PresaFM1:TER-PRE_PresaFM-UnelCA - 2HeeG$Dmb6RgWIxxdQxhQF 1		1,000				1,000		
	TER-PRE_PresaFM1:TER-PRE_PresaFM-UnelCA - 2HeeG$Dmb6RgWIxxdQxhQC 1		1,000				1,000		
	TER-PRE_PresaFM1:TER-PRE_PresaFM-UnelCA - 2HeeG$Dmb6RgWIxxdQxhQr 1		1,000				1,000		
	TER-PRE_PresaFM1:TER-PRE_PresaFM-UnelCA - 2HeeG$Dmb6RgWIxxdQxhQo 1		1,000				1,000		
	TER-PRE_PresaFM1:TER-PRE_PresaFM-UnelCA - 2HeeG$Dmb6RgWIxxdQxhOf 1		1,000				1,000		
	TER-PRE_PresaFM1:TER-PRE_PresaFM-UnelCA - 2HeeG$Dmb6RgWIxxdQxhVM 1		1,000				1,000		
	TER-PRE_PresaFM1:TER-PRE_PresaFM-UnelCA - 2HeeG$Dmb6RgWIxxdQxhVV 1		1,000				1,000		
	TER-PRE_PresaFM1:TER-PRE_PresaFM-UnelCA - 2HeeG$Dmb6RgWIxxdQxhVS 1		1,000				1,000		
	TER-PRE_PresaFM1:TER-PRE_PresaFM-UnelCA - 2HeeG$Dmb6RgWIxxdQxhTF 1		1,000				1,000		
	TER-PRE_PresaFM1:TER-PRE_PresaFM-UnelCA - 2HeeG$Dmb6RgWIxxdQxhTC 1		1,000				1,000		
	TER-PRE_PresaFM1:TER-PRE_PresaFM-UnelCA - 2HeeG$Dmb6RgWIxxdQxhTr 1		1,000				1,000		
	TER-PRE_PresaFM1:TER-PRE_PresaFM-UnelCA - 2HeeG$Dmb6RgWIxxdQxhTo 1		1,000				1,000		
	TER-PRE_PresaFM1:TER-PRE_PresaFM-UnelCA - 2HeeG$Dmb6RgWIxxdQxhIs 1		1,000				1,000		
	TER-PRE_PresaFM1:TER-PRE_PresaFM-UnelCA - 2HeeG$Dmb6RgWIxxdQxhIt 1		1,000				1,000		
	A RIPORTARE IMPIANTI ELETTRICI								**256 882,83**
	A RIPORTARE BHS								**456 335,26**
	A RIPORTARE TERMINAL PARTENZE								***42 668 714,1***
	A RIPORTARE								42 922 170,76

COMPUTO METRICO ESTIMATIVO

L1 - TERMINAL

01 - TERMINAL PARTENZE

004 - BHS

ELE - IMPIANTI ELETTRICI

N. ARTICOLO	INDICAZIONE DEI LAVORI E DELLE PROVVISTE	U.M.	DIMENSIONI				QUANTITA'	PREZZO	IMPORTO
			SIMILI	LUNG.	LARG.	ALT.			
	RIPORTO								42 922 170,76
	TER-PRE_PresaFM1:TER-PRE_PresaFM-UnelCA - 2HeeG$Dmb6RgWIxxdQxhIy 1		1,000				1,000		
	TER-PRE_PresaFM1:TER-PRE_PresaFM-UnelCA - 2HeeG$Dmb6RgWIxxdQxhIz 1		1,000				1,000		
	TER-PRE_PresaFM1:TER-PRE_PresaFM-UnelCA - 2HeeG$Dmb6RgWIxxdQxhNj 1		1,000				1,000		
	TER-PRE_PresaFM1:TER-PRE_PresaFM-UnelCA - 2HeeG$Dmb6RgWIxxdQxhNg 1		1,000				1,000		
	TER-PRE_PresaFM1:TER-PRE_PresaFM-UnelCA - 2HeeG$Dmb6RgWIxxdQxhMJ 1		1,000				1,000		
	TER-PRE_PresaFM1:TER-PRE_PresaFM-UnelCA - 2HeeG$Dmb6RgWIxxdQxhMG 1		1,000				1,000		
	TER-PRE_PresaFM1:TER-PRE_PresaFM-UnelCA - 2HeeG$Dmb6RgWIxxdQxhK1 1		1,000				1,000		
	TER-PRE_PresaFM1:TER-PRE_PresaFM-UnelCA - 2HeeG$Dmb6RgWIxxdQxhKE 1		1,000				1,000		
	TER-PRE_PresaFM1:TER-PRE_PresaFM-UnelCA - 2HeeG$Dmb6RgWIxxdQxhKt 1		1,000				1,000		
	TER-PRE_PresaFM1:TER-PRE_PresaFM-UnelCA - 2HeeG$Dmb6RgWIxxdQxhKq 1		1,000				1,000		
	TER-PRE_PresaFM1:TER-PRE_PresaFM-UnelCA - 2HeeG$Dmb6RgWIxxdQxigc 1		1,000				1,000		
	TER-PRE_PresaFM1:TER-PRE_PresaFM-UnelCA - 2HeeG$Dmb6RgWIxxdQxigd 1		1,000				1,000		
	TER-PRE_PresaFM1:TER-PRE_PresaFM-UnelCA - 2HeeG$Dmb6RgWIxxdQxigi 1		1,000				1,000		
	TER-PRE_PresaFM1:TER-PRE_PresaFM-UnelCA - 2HeeG$Dmb6RgWIxxdQxigj 1		1,000				1,000		
	TER-PRE_PresaFM1:TER-PRE_PresaFM-UnelCA - 2HeeG$Dmb6RgWIxxdQxilU 1		1,000				1,000		
	TER-PRE_PresaFM1:TER-PRE_PresaFM-UnelCA - 2HeeG$Dmb6RgWIxxdQxilV 1		1,000				1,000		
	TER-PRE_PresaFM1:TER-PRE_PresaFM-UnelCA - 2HeeG$Dmb6RgWIxxdQxil4 1		1,000				1,000		
	TER-PRE_PresaFM1:TER-PRE_PresaFM-UnelCA - 2HeeG$Dmb6RgWIxxdQxil5 1		1,000				1,000		
	TER-PRE_PresaFM1:TER-PRE_PresaFM-UnelCA - 2HeeG$Dmb6RgWIxxdQxii9 1		1,000				1,000		
	TER-PRE_PresaFM1:TER-PRE_PresaFM-UnelCA - 2HeeG$Dmb6RgWIxxdQxiis 1		1,000				1,000		
	TER-PRE_PresaFM1:TER-PRE_PresaFM-UnelCA - 2HeeG$Dmb6RgWIxxdQxii$ 1		1,000				1,000		
	TER-PRE_PresaFM1:TER-PRE_PresaFM-UnelCA - 2HeeG$Dmb6RgWIxxdQxiiy 1		1,000				1,000		
	TER-PRE_PresaFM1:TER-PRE_PresaFM-UnelCA - 2HeeG$Dmb6RgWIxxdQxiYj 1		1,000				1,000		
	TER-PRE_PresaFM1:TER-PRE_PresaFM-UnelCA - 2HeeG$Dmb6RgWIxxdQxiYg 1		1,000				1,000		
	TER-PRE_PresaFM1:TER-PRE_PresaFM-UnelCA - 2HeeG$Dmb6RgWIxxdQxiXJ 1		1,000				1,000		
	TER-PRE_PresaFM1:TER-PRE_PresaFM-UnelCA - 2HeeG$Dmb6RgWIxxdQxiXG 1		1,000				1,000		
	A RIPORTARE IMPIANTI ELETTRICI								**256 882,83**
	A RIPORTARE BHS								**456 335,26**
	A RIPORTARE TERMINAL PARTENZE								***42 668 714,1***
	A RIPORTARE								42 922 170,76

COMPUTO METRICO ESTIMATIVO

L1 - TERMINAL

01 - TERMINAL PARTENZE

004 - BHS

ELE - IMPIANTI ELETTRICI

N. ARTICOLO	INDICAZIONE DEI LAVORI E DELLE PROVVISTE	U.M.	DIMENSIONI				QUANTITA'	PREZZO	IMPORTO
			SIMILI	LUNG.	LARG.	ALT.			
	RIPORTO								42 922 170,76
	TER-PRE_PresaFM1:TER-PRE_PresaFM-UnelCA - 2HeeG$Dmb6RgWIxxdQxid8 1		1,000				1,000		
	TER-PRE_PresaFM1:TER-PRE_PresaFM-UnelCA - 2HeeG$Dmb6RgWIxxdQxid9 1		1,000				1,000		
	TER-PRE_PresaFM1:TER-PRE_PresaFM-UnelCA - 2HeeG$Dmb6RgWIxxdQxid_ 1		1,000				1,000		
	TER-PRE_PresaFM1:TER-PRE_PresaFM-UnelCA - 2HeeG$Dmb6RgWIxxdQxid$ 1		1,000				1,000		
	TER-PRE_PresaFM1:TER-PRE_PresaFM-UnelCA - 2HeeG$Dmb6RgWIxxdQxixS 1		1,000				1,000		
	TER-PRE_PresaFM1:TER-PRE_PresaFM-UnelCA - 2HeeG$Dmb6RgWIxxdQxixT 1		1,000				1,000		
	TER-PRE_PresaFM1:TER-PRE_PresaFM-UnelCA - 2HeeG$Dmb6RgWIxxdQxix2 1		1,000				1,000		
	TER-PRE_PresaFM1:TER-PRE_PresaFM-UnelCA - 2HeeG$Dmb6RgWIxxdQxix3 1		1,000				1,000		
	TER-PRE_PresaFM1:TER-PRE_PresaFM-UnelCA - 2HeeG$Dmb6RgWIxxdQximp 1		1,000				1,000		
	TER-PRE_PresaFM1:TER-PRE_PresaFM-UnelCA - 2HeeG$Dmb6RgWIxxdQximm 1		1,000				1,000		
	TER-PRE_PresaFM1:TER-PRE_PresaFM-UnelCA - 2HeeG$Dmb6RgWIxxdQxiAD 1		1,000				1,000		
	TER-PRE_PresaFM1:TER-PRE_PresaFM-UnelCA - 2HeeG$Dmb6RgWIxxdQxiAA 1		1,000				1,000		
	TER-PRE_PresaFM1:TER-PRE_PresaFM-UnelCA - 2HeeG$Dmb6RgWIxxdQxiAn 1		1,000				1,000		
	TER-PRE_PresaFM1:TER-PRE_PresaFM-UnelCA - 2HeeG$Dmb6RgWIxxdQxiA_ 1		1,000				1,000		
	TER-PRE_PresaFM1:TER-PRE_PresaFM-UnelCA - 2HeeG$Dmb6RgWIxxdQxi8a 1		1,000				1,000		
	TER-PRE_PresaFM1:TER-PRE_PresaFM-UnelCA - 2HeeG$Dmb6RgWIxxdQxi8b 1		1,000				1,000		
	TER-PRE_PresaFM1:TER-PRE_PresaFM-UnelCA - 2HeeG$Dmb6RgWIxxdQxi8e 1		1,000				1,000		
	TER-PRE_PresaFM1:TER-PRE_PresaFM-UnelCA - 2HeeG$Dmb6RgWIxxdQxi8f 1		1,000				1,000		
	TER-PRE_PresaFM1:TER-PRE_PresaFM-UnelCA - 2HeeG$Dmb6RgWIxxdQxiDU 1		1,000				1,000		
	TER-PRE_PresaFM1:TER-PRE_PresaFM-UnelCA - 2HeeG$Dmb6RgWIxxdQxiDV 1		1,000				1,000		
	TER-PRE_PresaFM1:TER-PRE_PresaFM-UnelCA - 2HeeG$Dmb6RgWIxxdQxiD2 1		1,000				1,000		
	TER-PRE_PresaFM1:TER-PRE_PresaFM-UnelCA - 2HeeG$Dmb6RgWIxxdQxiD3 1		1,000				1,000		
	TER-PRE_PresaFM1:TER-PRE_PresaFM-UnelCA - 2HeeG$Dmb6RgWIxxdQxi3s 1		1,000				1,000		
	TER-PRE_PresaFM1:TER-PRE_PresaFM-UnelCA - 2HeeG$Dmb6RgWIxxdQxi3t 1		1,000				1,000		
	TER-PRE_PresaFM1:TER-PRE_PresaFM-UnelCA - 2HeeG$Dmb6RgWIxxdQxi3w 1		1,000				1,000		
	TER-PRE_PresaFM1:TER-PRE_PresaFM-UnelCA - 2HeeG$Dmb6RgWIxxdQxi3x 1		1,000				1,000		
	A RIPORTARE IMPIANTI ELETTRICI								**256 882,83**
	A RIPORTARE BHS								**456 335,26**
	A RIPORTARE TERMINAL PARTENZE								***42 668 714,1***
	A RIPORTARE								42 922 170,76

COMPUTO METRICO ESTIMATIVO

L1 - TERMINAL

01 - TERMINAL PARTENZE

004 - BHS

ELE - IMPIANTI ELETTRICI

N. ARTICOLO	INDICAZIONE DEI LAVORI E DELLE PROVVISTE	U.M.	DIMENSIONI				QUANTITA'	PREZZO	IMPORTO
			SIMILI	LUNG.	LARG.	ALT.			
	RIPORTO								42 922 170,76
	TER-PRE_PresaFM1:TER-PRE_PresaFM-UnelCA - 2HeeG$Dmb6RgWIxxdQxi1X 1		1,000				1,000		
	TER-PRE_PresaFM1:TER-PRE_PresaFM-UnelCA - 2HeeG$Dmb6RgWIxxdQxi1k 1		1,000				1,000		
	TER-PRE_PresaFM1:TER-PRE_PresaFM-UnelCA - 2HeeG$Dmb6RgWIxxdQxi0L 1		1,000				1,000		
	TER-PRE_PresaFM1:TER-PRE_PresaFM-UnelCA - 2HeeG$Dmb6RgWIxxdQxi0I 1		1,000				1,000		
	TER-PRE_PresaFM1:TER-PRE_PresaFM-UnelCA - 2HeeG$Dmb6RgWIxxdQxi6P 1		1,000				1,000		
	TER-PRE_PresaFM1:TER-PRE_PresaFM-UnelCA - 2HeeG$Dmb6RgWIxxdQxi66 1		1,000				1,000		
	TER-PRE_PresaFM1:TER-PRE_PresaFM-UnelCA - 2HeeG$Dmb6RgWIxxdQxi6D 1		1,000				1,000		
	TER-PRE_PresaFM1:TER-PRE_PresaFM-UnelCA - 2HeeG$Dmb6RgWIxxdQxi6A 1		1,000				1,000		
	TER-PRE_PresaFM1:TER-PRE_PresaFM-UnelCA - 2HeeG$Dmb6RgWIxxdQxi4m 1		1,000				1,000		
	TER-PRE_PresaFM1:TER-PRE_PresaFM-UnelCA - 2HeeG$Dmb6RgWIxxdQxi4n 1		1,000				1,000		
	TER-PRE_PresaFM1:TER-PRE_PresaFM-UnelCA - 2HeeG$Dmb6RgWIxxdQxi4a 1		1,000				1,000		
	TER-PRE_PresaFM1:TER-PRE_PresaFM-UnelCA - 2HeeG$Dmb6RgWIxxdQxi4b 1		1,000				1,000		
	TER-PRE_PresaFM1:TER-PRE_PresaFM-UnelCA - 2HeeG$Dmb6RgWIxxdQxiPM 1		1,000				1,000		
	TER-PRE_PresaFM1:TER-PRE_PresaFM-UnelCA - 2HeeG$Dmb6RgWIxxdQxiPN 1		1,000				1,000		
	TER-PRE_PresaFM1:TER-PRE_PresaFM-UnelCA - 2HeeG$Dmb6RgWIxxdQxiPQ 1		1,000				1,000		
	TER-PRE_PresaFM1:TER-PRE_PresaFM-UnelCA - 2HeeG$Dmb6RgWIxxdQxiPR 1		1,000				1,000		
	TER-PRE_PresaFM1:TER-PRE_PresaFM-UnelCA - 2HeeG$Dmb6RgWIxxdQxiVE 1		1,000				1,000		
	TER-PRE_PresaFM1:TER-PRE_PresaFM-UnelCA - 2HeeG$Dmb6RgWIxxdQxiVF 1		1,000				1,000		
	TER-PRE_PresaFM1:TER-PRE_PresaFM-UnelCA - 2HeeG$Dmb6RgWIxxdQxiVo 1		1,000				1,000		
	TER-PRE_PresaFM1:TER-PRE_PresaFM-UnelCA - 2HeeG$Dmb6RgWIxxdQxiVp 1		1,000				1,000		
	TER-PRE_PresaFM1:TER-PRE_PresaFM-UnelCA - 2HeeG$Dmb6RgWIxxdQxiTu 1		1,000				1,000		
	TER-PRE_PresaFM1:TER-PRE_PresaFM-UnelCA - 2HeeG$Dmb6RgWIxxdQxiTv 1		1,000				1,000		
	TER-PRE_PresaFM1:TER-PRE_PresaFM-UnelCA - 2HeeG$Dmb6RgWIxxdQxiTi 1		1,000				1,000		
	TER-PRE_PresaFM1:TER-PRE_PresaFM-UnelCA - 2HeeG$Dmb6RgWIxxdQxiTj 1		1,000				1,000		
	TER-PRE_PresaFM1:TER-PRE_PresaFM-UnelCA - 2HeeG$Dmb6RgWIxxdQxiIK 1		1,000				1,000		
	TER-PRE_PresaFM1:TER-PRE_PresaFM-UnelCA - 2HeeG$Dmb6RgWIxxdQxiIL 1		1,000				1,000		
	A RIPORTARE IMPIANTI ELETTRICI								**256 882,83**
	A RIPORTARE BHS								**456 335,26**
	A RIPORTARE TERMINAL PARTENZE								***42 668 714,1***
	A RIPORTARE								42 922 170,76

COMPUTO METRICO ESTIMATIVO

L1 - TERMINAL

01 - TERMINAL PARTENZE

004 - BHS

ELE - IMPIANTI ELETTRICI

N. ARTICOLO	INDICAZIONE DEI LAVORI E DELLE PROVVISTE	U.M.	DIMENSIONI				QUANTITA'	PREZZO	IMPORTO
			SIMILI	LUNG.	LARG.	ALT.			
	RIPORTO								42 922 170,76
	TER-PRE_PresaFM1:TER-PRE_PresaFM-UnelCA - 2HeeG$Dmb6RgWIxxdQxiIO 1		1,000				1,000		
	TER-PRE_PresaFM1:TER-PRE_PresaFM-UnelCA - 2HeeG$Dmb6RgWIxxdQxiIP 1		1,000				1,000		
	TER-PRE_PresaFM1:TER-PRE_PresaFM-UnelCA - 2HeeG$Dmb6RgWIxxdQxiGB 1		1,000				1,000		
	TER-PRE_PresaFM1:TER-PRE_PresaFM-UnelCA - 2HeeG$Dmb6RgWIxxdQxiG8 1		1,000				1,000		
	TER-PRE_PresaFM1:TER-PRE_PresaFM-UnelCA - 2HeeG$Dmb6RgWIxxdQxiG$ 1		1,000				1,000		
	TER-PRE_PresaFM1:TER-PRE_PresaFM-UnelCA - 2HeeG$Dmb6RgWIxxdQxiGy 1		1,000				1,000		
	TER-PRE_PresaFM1:TER-PRE_PresaFM-UnelCA - 2HeeG$Dmb6RgWIxxdQxiMb 1		1,000				1,000		
	TER-PRE_PresaFM1:TER-PRE_PresaFM-UnelCA - 2HeeG$Dmb6RgWIxxdQxiMY 1		1,000				1,000		
	TER-PRE_PresaFM1:TER-PRE_PresaFM-UnelCA - 2HeeG$Dmb6RgWIxxdQxiMf 1		1,000				1,000		
	TER-PRE_PresaFM1:TER-PRE_PresaFM-UnelCA - 2HeeG$Dmb6RgWIxxdQxiLM 1		1,000				1,000		
	TER-PRE_PresaFM1:TER-PRE_PresaFM-UnelCA - 2HeeG$Dmb6RgWIxxdQxjhT 1		1,000				1,000		
	TER-PRE_PresaFM1:TER-PRE_PresaFM-UnelCA - 2HeeG$Dmb6RgWIxxdQxjhQ 1		1,000				1,000		
	TER-PRE_PresaFM1:TER-PRE_PresaFM-UnelCA - 2HeeG$Dmb6RgWIxxdQxjh1 1		1,000				1,000		
	TER-PRE_PresaFM1:TER-PRE_PresaFM-UnelCA - 2HeeG$Dmb6RgWIxxdQxjhE 1		1,000				1,000		
	TER-PRE_PresaFM1:TER-PRE_PresaFM-UnelCA - 2HeeG$Dmb6RgWIxxdQxjfq 1		1,000				1,000		
	TER-PRE_PresaFM1:TER-PRE_PresaFM-UnelCA - 2HeeG$Dmb6RgWIxxdQxjfr 1		1,000				1,000		
	TER-PRE_PresaFM1:TER-PRE_PresaFM-UnelCA - 2HeeG$Dmb6RgWIxxdQxjfu 1		1,000				1,000		
	TER-PRE_PresaFM1:TER-PRE_PresaFM-UnelCA - 2HeeG$Dmb6RgWIxxdQxjfv 1		1,000				1,000		
	TER-PRE_PresaFM1:TER-PRE_PresaFM-UnelCA - 24hUf96kH6t8XAOFOFMN9t 1		1,000				1,000		
	TER-PRE_PresaFM1:TER-PRE_PresaFM-UnelCA - 24hUf96kH6t8XAOFOFMN9s 1		1,000				1,000		
	TER-PRE_PresaFM1:TER-PRE_PresaFM-UnelCA - 24hUf96kH6t8XAOFOFMN83 1		1,000				1,000		
	TER-PRE_PresaFM1:TER-PRE_PresaFM-UnelCA - 24hUf96kH6t8XAOFOFMN82 1		1,000				1,000		
	TER-PRE_PresaFM1:TER-PRE_PresaFM-UnelCA - 24hUf96kH6t8XAOFOFMN5c 1		1,000				1,000		
	TER-PRE_PresaFM1:TER-PRE_PresaFM-UnelCA - 24hUf96kH6t8XAOFOFMN5b 1		1,000				1,000		
	TER-PRE_PresaFM1:TER-PRE_PresaFM-UnelCA - 24hUf96kH6t8XAOFOFMN5o 1		1,000				1,000		
	TER-PRE_PresaFM1:TER-PRE_PresaFM-UnelCA - 24hUf96kH6t8XAOFOFMN5n 1		1,000				1,000		
	A RIPORTARE IMPIANTI ELETTRICI								**256 882,83**
	A RIPORTARE BHS								**456 335,26**
	A RIPORTARE TERMINAL PARTENZE								***42 668 714,1***
	A RIPORTARE								42 922 170,76

COMPUTO METRICO ESTIMATIVO

L1 - TERMINAL

01 - TERMINAL PARTENZE

004 - BHS

ELE - IMPIANTI ELETTRICI

N. ARTICOLO	INDICAZIONE DEI LAVORI E DELLE PROVVISTE	U.M.	DIMENSIONI				QUANTITA'	PREZZO	IMPORTO
			SIMILI	LUNG.	LARG.	ALT.			
	RIPORTO								42 922 170,76
	TER-PRE_PresaFM1:TER-PRE_PresaFM-UnelCA - 24hUf96kH6t8XAOFOFMN2E 1		1,000				1,000		
	TER-PRE_PresaFM1:TER-PRE_PresaFM-UnelCA - 24hUf96kH6t8XAOFOFMN2D 1		1,000				1,000		
	TER-PRE_PresaFM1:TER-PRE_PresaFM-UnelCA - 24hUf96kH6t8XAOFOFMN2Q 1		1,000				1,000		
	TER-PRE_PresaFM1:TER-PRE_PresaFM-UnelCA - 24hUf96kH6t8XAOFOFMN2P 1		1,000				1,000		
	TER-PRE_PresaFM1:TER-PRE_PresaFM-UnelCA - 24hUf96kH6t8XAOFOFMNVW 1		1,000				1,000		
	TER-PRE_PresaFM1:TER-PRE_PresaFM-UnelCA - 24hUf96kH6t8XAOFOFMNVd 1		1,000				1,000		
	TER-PRE_PresaFM1:TER-PRE_PresaFM-UnelCA - 24hUf96kH6t8XAOFOFMNVy 1		1,000				1,000		
	TER-PRE_PresaFM1:TER-PRE_PresaFM-UnelCA - 24hUf96kH6t8XAOFOFMNVp 1		1,000				1,000		
	TER-PRE_PresaFM1:TER-PRE_PresaFM-UnelCA - 2kM28thW97av3l_E$xd3$r 1		1,000				1,000		
	TER-PRE_PresaFM1:TER-PRE_PresaFM-UnelCA - 2kM28thW97av3l_E$xd3yA 1		1,000				1,000		
	TER-PRE_PresaFM1:TER-PRE_PresaFM-UnelCA - 2kM28thW97av3l_E$xd3o9 1		1,000				1,000		
	TER-PRE_PresaFM1:TER-PRE_PresaFM-UnelCA - 2kM28thW97av3l_E$xd3oE 1		1,000				1,000		
	TER-PRE_PresaFM1:TER-PRE_PresaFM-UnelCA - 2kM28thW97av3l_E$xd3oc 1		1,000				1,000		
	TER-PRE_PresaFM1:TER-PRE_PresaFM-UnelCA - 2kM28thW97av3l_E$xd3od 1		1,000				1,000		
	TER-PRE_PresaFM1:TER-PRE_PresaFM-UnelCA - 0eLV9uxWj70RKDLbgcHVN$ 1		1,000				1,000		
	TER-PRE_PresaFM1:TER-PRE_PresaFM-UnelCA - 0eLV9uxWj70RKDLbgcHVNy 1		1,000				1,000		
	TER-PRE_PresaFM1:TER-PRE_PresaFM-UnelCA - 2QitZ3$yb6HgYNKZyN3HTQ 1		1,000				1,000		
	TER-PRE_PresaFM1:TER-PRE_PresaFM-UnelCA - 2QitZ3$yb6HgYNKZyN3HTR 1		1,000				1,000		
	TER-PRE_PresaFM1:TER-PRE_PresaFM-UnelCA - 2Te15VOQ9Dn82Lid43sXyx 1		1,000				1,000		
	TER-PRE_PresaFM1:TER-PRE_PresaFM-UnelCA - 2Te15VOQ9Dn82Lid43sXyw 1		1,000				1,000		
	TER-PRE_PresaFM1:TER-PRE_PresaFM-UnelCA - 2Te15VOQ9Dn82Lid43sY86 1		1,000				1,000		
	TER-PRE_PresaFM1:TER-PRE_PresaFM-UnelCA - 2Te15VOQ9Dn82Lid43sY85 1		1,000				1,000		
	TER-PRE_PresaFM1:TER-PRE_PresaFM-UnelCA - 0nLnEG0Wv5C88A4$liJOGk 1		1,000				1,000		
	TER-PRE_PresaFM1:TER-PRE_PresaFM-UnelCA - 0nLnEG0Wv5C88A4$liJOGl 1		1,000				1,000		
	TER-PRE_PresaFM1:TER-PRE_PresaFM-UnelCA - 0nLnEG0Wv5C88A4$liJPlM 1		1,000				1,000		
	TER-PRE_PresaFM1:TER-PRE_PresaFM-UnelCA - 0nLnEG0Wv5C88A4$liJPlN 1		1,000				1,000		
	A RIPORTARE IMPIANTI ELETTRICI								**256 882,83**
	A RIPORTARE BHS								**456 335,26**
	A RIPORTARE TERMINAL PARTENZE								***42 668 714,1***
	A RIPORTARE								42 922 170,76

COMPUTO METRICO ESTIMATIVO

L1 - TERMINAL

01 - TERMINAL PARTENZE

004 - BHS

ELE - IMPIANTI ELETTRICI

N. ARTICOLO	INDICAZIONE DEI LAVORI E DELLE PROVVISTE	U.M.	DIMENSIONI				QUANTITA'	PREZZO	IMPORTO
			SIMILI	LUNG.	LARG.	ALT.			
	RIPORTO								42 922 170,76
	TER-PRE_PresaFM1:TER-PRE_PresaFM-UnelCA - 0nLnEG0Wv5C88A4$liJPlj 1		1,000				1,000		
	TER-PRE_PresaFM1:TER-PRE_PresaFM-UnelCA - 0nLnEG0Wv5C88A4$liJPlg 1		1,000				1,000		
	TER-PRE_PresaFM1:TER-PRE_PresaFM-UnelCA - 1e7UamRH9AThrZe9V_V_VA 1		1,000				1,000		
	TER-PRE_PresaFM1:TER-PRE_PresaFM-UnelCA - 3QYK_$P1vE5uM68PTNdRUO 1		1,000				1,000		
	TER-PRE_PresaFM1:TER-PRE_PresaFM-UnelCA - 3QYK_$P1vE5uM68PTNdRU7 1		1,000				1,000		
	TER-PRE_PresaFM1:TER-PRE_PresaFM-UnelCA - 00PlMa0ND1QAVBF_pdUvXD 1		1,000				1,000		
	TER-PRE_PresaFM1:TER-PRE_PresaFM-UnelCA - 00PlMa0ND1QAVBF_pdUvX8 1		1,000				1,000		
	TER-PRE_PresaFM1:TER-PRE_PresaFM-UnelCA - 00PlMa0ND1QAVBF_pdUvft 1		1,000				1,000		
	TER-PRE_PresaFM1:TER-PRE_PresaFM-UnelCA - 00PlMa0ND1QAVBF_pdUvfo 1		1,000				1,000		
	TER-PRE_PresaFM1:TER-PRE_PresaFM-UnelCA - 00PlMa0ND1QAVBF_pdUvfP 1		1,000				1,000		
	TER-PRE_PresaFM1:TER-PRE_PresaFM-UnelCA - 00PlMa0ND1QAVBF_pdUvf4 1		1,000				1,000		
	TER-PRE_PresaFM1:TER-PRE_PresaFM-UnelCA - 00PlMa0ND1QAVBF_pdUvgk 1		1,000				1,000		
	TER-PRE_PresaFM1:TER-PRE_PresaFM-UnelCA - 00PlMa0ND1QAVBF_pdUvgf 1		1,000				1,000		
	TER-PRE_PresaFM1:TER-PRE_PresaFM-UnelCA - 00PlMa0ND1QAVBF_pdUvhm 1		1,000				1,000		
	TER-PRE_PresaFM1:TER-PRE_PresaFM-UnelCA - 00PlMa0ND1QAVBF_pdUvhp 1		1,000				1,000		
	TER-PRE_PresaFM1:TER-PRE_PresaFM-UnelCA - 00PlMa0ND1QAVBF_pdUvK_ 1		1,000				1,000		
	TER-PRE_PresaFM1:TER-PRE_PresaFM-UnelCA - 00PlMa0ND1QAVBF_pdUvKv 1		1,000				1,000		
	TER-PRE_PresaFM1:TER-PRE_PresaFM-UnelCA - 23cvIwzvX50eb3kqG8p6nW 1		1,000				1,000		
	TER-PRE_PresaFM1:TER-PRE_PresaFM-UnelCA - 23cvIwzvX50eb3kqG8p6nZ 1		1,000				1,000		
	TER-PRE_PresaFM1:TER-PRE_PresaFM-UnelCA - 0iS6YrWrz8rw8aXukot60f 1		1,000				1,000		
	TER-PRE_PresaFM1:TER-PRE_PresaFM-UnelCA - 0iS6YrWrz8rw8aXukot60g 1		1,000				1,000		
	TER-PRE_PresaFM1:TER-PRE_PresaFM-UnelCA - 0iS6YrWrz8rw8aXukot6He 1		1,000				1,000		
	TER-PRE_PresaFM1:TER-PRE_PresaFM-UnelCA - 0iS6YrWrz8rw8aXukot6Hh 1		1,000				1,000		
	TER-PRE_PresaFM1:TER-PRE_PresaFM-UnelCA - 0iS6YrWrz8rw8aXukot6Hm 1		1,000				1,000		
	TER-PRE_PresaFM1:TER-PRE_PresaFM-UnelCA - 0iS6YrWrz8rw8aXukot6Hp 1		1,000				1,000		
	TER-PRE_PresaFM1:TER-PRE_PresaFM-UnelCA - 1zXN2_FIjApw1lb3C5kXLO 1		1,000				1,000		
	A RIPORTARE IMPIANTI ELETTRICI								**256 882,83**
	A RIPORTARE BHS								**456 335,26**
	A RIPORTARE TERMINAL PARTENZE								***42 668 714,1***
	A RIPORTARE								42 922 170,76

COMPUTO METRICO ESTIMATIVO

L1 - TERMINAL

01 - TERMINAL PARTENZE

004 - BHS

ELE - IMPIANTI ELETTRICI

N. ARTICOLO	INDICAZIONE DEI LAVORI E DELLE PROVVISTE	U.M.	DIMENSIONI				QUANTITA'	PREZZO	IMPORTO
			SIMILI	LUNG.	LARG.	ALT.			
	RIPORTO								42 922 170,76
	TER-PRE_PresaFM1:TER-PRE_PresaFM-UnelCA - 27Iq6HKQD4HRtMtU6FQNja 1		1,000				1,000		
	TER-PRE_PresaFM1:TER-PRE_PresaFM-UnelCA - 27Iq6HKQD4HRtMtU6FQNlt 1		1,000				1,000		
	TER-PRE_PresaFM1:TER-PRE_PresaFM-UnelCA - 27Iq6HKQD4HRtMtU6FQNlF 1		1,000				1,000		
	TER-PRE_PresaFM1:TER-PRE_PresaFM-UnelCA - 27Iq6HKQD4HRtMtU6FQNes 1		1,000				1,000		
	TER-PRE_PresaFM1:TER-PRE_PresaFM-UnelCA - 27Iq6HKQD4HRtMtU6FQNec 1		1,000				1,000		
	TER-PRE_PresaFM1:TER-PRE_PresaFM-UnelCA - 27Iq6HKQD4HRtMtU6FQNeX 1		1,000				1,000		
	TER-PRE_PresaFM1:TER-PRE_PresaFM-UnelCA - 27Iq6HKQD4HRtMtU6FQNeH 1		1,000				1,000		
	TER-PRE_PresaFM1:TER-PRE_PresaFM-UnelCA - 27Iq6HKQD4HRtMtU6FQNeO 1		1,000				1,000		
	TER-PRE_PresaFM1:TER-PRE_PresaFM-UnelCA - 27Iq6HKQD4HRtMtU6FQNfl 1		1,000				1,000		
	TER-PRE_PresaFM1:TER-PRE_PresaFM-UnelCA - 27Iq6HKQD4HRtMtU6FQNfM 1		1,000				1,000		
	Totale	cad					585,000	51,57308	30 170,25
71130 NP.DEI.015003r	Impianto elettrico per punto presa di corrente, del tipo incassato, in unità abitativa tipo di 100 mq in pianta, misurato a partire dalla scatola di derivazione in dorsale, questa esclusa; con sistema di distribuzione in conduttori del tipo FS17-450/								
	TER-PRE_PresaFM1:TER-PRE_PresaFM-UnelN - 0epezZZE9Fp97HQUiXvspW 1		1,000				1,000		
	TER-PRE_PresaFM1:TER-PRE_PresaFM-UnelN - 0epezZZE9Fp97HQUiXvs6$ 1		1,000				1,000		
	TER-PRE_PresaFM1:TER-PRE_PresaFM-UnelN - 0epezZZE9Fp97HQUiXvt_g 1		1,000				1,000		
	TER-PRE_PresaFM1:TER-PRE_PresaFM-UnelN - 236sYjndbEj8mIsrAY3bvz 1		1,000				1,000		
	TER-PRE_PresaFM1:TER-PRE_PresaFM-UnelN - 236sYjndbEj8mIsrAY3bwd 1		1,000				1,000		
	TER-PRE_PresaFM1:TER-PRE_PresaFM-UnelN - 236sYjndbEj8mIsrAY3bpp 1		1,000				1,000		
	TER-PRE_PresaFM1:TER-PRE_PresaFM-UnelN - 236sYjndbEj8mIsrAY3bpk 1		1,000				1,000		
	TER-PRE_PresaFM1:TER-PRE_PresaFM-UnelN - 2S4bJltJT7igjcgAfNwnCJ 1		1,000				1,000		
	TER-PRE_PresaFM1:TER-PRE_PresaFM-UnelN - 2S4bJltJT7igjcgAfNwnCR 1		1,000				1,000		
	TER-PRE_PresaFM1:TER-PRE_PresaFM-UnelN - 2S4bJltJT7igjcgAfNwnCU 1		1,000				1,000		
	TER-PRE_PresaFM1:TER-PRE_PresaFM-UnelN - 2S4bJltJT7igjcgAfNwnFs 1		1,000				1,000		
	TER-PRE_PresaFM1:TER-PRE_PresaFM-UnelN - 2S4bJltJT7igjcgAfNwnFw 1		1,000				1,000		
	A RIPORTARE IMPIANTI ELETTRICI								**287 053,08**
	A RIPORTARE BHS								**486 505,51**
	A RIPORTARE TERMINAL PARTENZE								***42 698 884,4***
	A RIPORTARE								42 952 341,01

COMPUTO METRICO ESTIMATIVO

L1 - TERMINAL

01 - TERMINAL PARTENZE

004 - BHS

ELE - IMPIANTI ELETTRICI

N. ARTICOLO	INDICAZIONE DEI LAVORI E DELLE PROVVISTE	U.M.	DIMENSIONI				QUANTITA'	PREZZO	IMPORTO
			SIMILI	LUNG.	LARG.	ALT.			
	RIPORTO								42 952 341,01
	TER-PRE_PresaFM1:TER-PRE_PresaFM-UnelN - 2S4bJltJT7igjcgAfNwnFI 1		1,000				1,000		
	TER-PRE_PresaFM1:TER-PRE_PresaFM-UnelN - 2S4bJltJT7igjcgAfNwnFH 1		1,000				1,000		
	TER-PRE_PresaFM1:TER-PRE_PresaFM-UnelN - 2sQbA_Mlf7NfB3R_oDyTdP 1		1,000				1,000		
	TER-PRE_PresaFM1:TER-PRE_PresaFM-UnelN - 0R8lBU4f99lByOiuGosVUA 1		1,000				1,000		
	TER-PRE_PresaFM1:TER-PRE_PresaFM-UnelN - 0R8lBU4f99lByOiuGosUih 1		1,000				1,000		
	TER-PRE_PresaFM1:TER-PRE_PresaFM-UnelN - 0R8lBU4f99lByOiuGosUlA 1		1,000				1,000		
	TER-PRE_PresaFM1:TER-PRE_PresaFM-UnelN - 0R8lBU4f99lByOiuGosUlV 1		1,000				1,000		
	TER-PRE_PresaFM1:TER-PRE_PresaFM-UnelN - 0R8lBU4f99lByOiuGosUlI 1		1,000				1,000		
	TER-PRE_PresaFM1:TER-PRE_PresaFM-UnelN - 1li1$lOXj4jADKYlh5TnKH 1		1,000				1,000		
	TER-PRE_PresaFM1:TER-PRE_PresaFM-UnelN - 1li1$lOXj4jADKYlh5Tnin 1		1,000				1,000		
	TER-PRE_PresaFM1:TER-PRE_PresaFM-UnelN - 1li1$lOXj4jADKYlh5TnZu 1		1,000				1,000		
	TER-PRE_PresaFM1:TER-PRE_PresaFM-UnelN - 1li1$lOXj4jADKYlh5TncH 1		1,000				1,000		
	TER-PRE_PresaFM1:TER-PRE_PresaFM-UnelN - 1li1$lOXj4jADKYlh5TnbX 1		1,000				1,000		
	TER-PRE_PresaFM1:TER-PRE_PresaFM-UnelN - 0KQRI7zi5D5fvBxkMrUXrB 1		1,000				1,000		
	TER-PRE_PresaFM1:TER-PRE_PresaFM-UnelN - 0KQRI7zi5D5fvBxkMrUXqA 1		1,000				1,000		
	TER-PRE_PresaFM1:TER-PRE_PresaFM-UnelN - 0KQRI7zi5D5fvBxkMrUWCS 1		1,000				1,000		
	TER-PRE_PresaFM1:TER-PRE_PresaFM-UnelN - 2bBVCs_Cn6cudONTRx6_R$ 1		1,000				1,000		
	TER-PRE_PresaFM1:TER-PRE_PresaFM-UnelN - 2bBVCs_Cn6cudONTRx6_iz 1		1,000				1,000		
	TER-PRE_PresaFM1:TER-PRE_PresaFM-UnelN - 2bBVCs_Cn6cudONTRx6_lh 1		1,000				1,000		
	TER-PRE_PresaFM1:TER-PRE_PresaFM-UnelN - 2weYRCrx5Bx82v5RWHEmgZ 1		1,000				1,000		
	TER-PRE_PresaFM1:TER-PRE_PresaFM-UnelN - 2weYRCrx5Bx82v5RWHEmjV 1		1,000				1,000		
	TER-PRE_PresaFM1:TER-PRE_PresaFM-UnelN - 2weYRCrx5Bx82v5RWHEm1a 1		1,000				1,000		
	TER-PRE_PresaFM1:TER-PRE_PresaFM-UnelN - 2weYRCrx5Bx82v5RWHEm1d 1		1,000				1,000		
	TER-PRE_PresaFM1:TER-PRE_PresaFM-UnelN - 2weYRCrx5Bx82v5RWHEmBw 1		1,000				1,000		
	TER-PRE_PresaFM1:TER-PRE_PresaFM-UnelN - 2weYRCrx5Bx82v5RWHEmBb 1		1,000				1,000		
	TER-PRE_PresaFM1:TER-PRE_PresaFM-UnelN - 2BGiLI32zElABuUWXgn7Oj 1		1,000				1,000		
	A RIPORTARE IMPIANTI ELETTRICI								**287 053,08**
	A RIPORTARE BHS								**486 505,51**
	A RIPORTARE TERMINAL PARTENZE								***42 698 884,4***
	A RIPORTARE								42 952 341,01

COMPUTO METRICO ESTIMATIVO

L1 - TERMINAL

01 - TERMINAL PARTENZE

004 - BHS

ELE - IMPIANTI ELETTRICI

N. ARTICOLO	INDICAZIONE DEI LAVORI E DELLE PROVVISTE	U.M.	DIMENSIONI				QUANTITA'	PREZZO	IMPORTO
			SIMILI	LUNG.	LARG.	ALT.			
	RIPORTO								42 952 341,01
	TER-PRE_PresaFM1:TER-PRE_PresaFM-UnelN - 2BGiLI32zElABuUWXgn78I 1		1,000				1,000		
	TER-PRE_PresaFM1:TER-PRE_PresaFM-UnelN - 11Ev5L0E9CZOPXaC$c3Ub2 1		1,000				1,000		
	TER-PRE_PresaFM1:TER-PRE_PresaFM-UnelN - 09jihk0nr8$9m6GDeZk2zG 1		1,000				1,000		
	TER-PRE_PresaFM1:TER-PRE_PresaFM-UnelN - 09jihk0nr8$9m6GDeZk3am 1		1,000				1,000		
	TER-PRE_PresaFM1:TER-PRE_PresaFM-UnelN - 3ZL6VL7Rf0EhjFjJbpA6h8 1		1,000				1,000		
	TER-PRE_PresaFM1:TER-PRE_PresaFM-UnelN - 3ZL6VL7Rf0EhjFjJbpA6h9 1		1,000				1,000		
	TER-PRE_PresaFM1:TER-PRE_PresaFM-UnelN - 3ZL6VL7Rf0EhjFjJbpA6gq 1		1,000				1,000		
	TER-PRE_PresaFM1:TER-PRE_PresaFM-UnelN - 3ZL6VL7Rf0EhjFjJbpA6gr 1		1,000				1,000		
	TER-PRE_PresaFM1:TER-PRE_PresaFM-UnelN - 2SFVfWOlv2cAA9ExNPbvxq 1		1,000				1,000		
	TER-PRE_PresaFM1:TER-PRE_PresaFM-UnelN - 0$hckBA7TCphprWHMOhmpU 1		1,000				1,000		
	TER-PRE_PresaFM1:TER-PRE_PresaFM-UnelN - 0$hckBA7TCphprWHMOhpZi 1		1,000				1,000		
	TER-PRE_PresaFM1:TER-PRE_PresaFM-UnelN - 0$hckBA7TCphprWHMOhpx7 1		1,000				1,000		
	TER-PRE_PresaFM1:TER-PRE_PresaFM-UnelN - 0$hckBA7TCphprWHMOhpx3 1		1,000				1,000		
	TER-PRE_PresaFM1:TER-PRE_PresaFM-UnelN - 0$hckBA7TCphprWHMOhoDX 1		1,000				1,000		
	TER-PRE_PresaFM1:TER-PRE_PresaFM-UnelN - 0$hckBA7TCphprWHMOhoET 1		1,000				1,000		
	TER-PRE_PresaFM1:TER-PRE_PresaFM-UnelN - 0$hckBA7TCphprWHMOhoER 1		1,000				1,000		
	TER-PRE_PresaFM1:TER-PRE_PresaFM-UnelN - 0$hckBA7TCphprWHMOhoEN 1		1,000				1,000		
	TER-PRE_PresaFM1:TER-PRE_PresaFM-UnelN - 0$hckBA7TCphprWHMOhoAe 1		1,000				1,000		
	TER-PRE_PresaFM1:TER-PRE_PresaFM-UnelN - 0$hckBA7TCphprWHMOhoAa 1		1,000				1,000		
	TER-PRE_PresaFM1:TER-PRE_PresaFM-UnelN - 0$hckBA7TCphprWHMOhoAY 1		1,000				1,000		
	TER-PRE_PresaFM1:TER-PRE_PresaFM-UnelN - 0$hckBA7TCphprWHMOhoBU 1		1,000				1,000		
	TER-PRE_PresaFM1:TER-PRE_PresaFM-UnelN - 0$hckBA7TCphprWHMOho3Z 1		1,000				1,000		
	TER-PRE_PresaFM1:TER-PRE_PresaFM-UnelN - 0$hckBA7TCphprWHMOho3X 1		1,000				1,000		
	TER-PRE_PresaFM1:TER-PRE_PresaFM-UnelN - 0$hckBA7TCphprWHMOhoKf 1		1,000				1,000		
	TER-PRE_PresaFM1:TER-PRE_PresaFM-UnelN - 0$hckBA7TCphprWHMOhoKd 1		1,000				1,000		
	TER-PRE_PresaFM1:TER-PRE_PresaFM-UnelN - 0uR$qJCWz1ewnEq$SRiCnT 1		1,000				1,000		
	A RIPORTARE IMPIANTI ELETTRICI								**287 053,08**
	A RIPORTARE BHS								**486 505,51**
	A RIPORTARE TERMINAL PARTENZE								***42 698 884,4***
	A RIPORTARE								42 952 341,01

COMPUTO METRICO ESTIMATIVO

L1 - TERMINAL

01 - TERMINAL PARTENZE

004 - BHS

ELE - IMPIANTI ELETTRICI

N. ARTICOLO	INDICAZIONE DEI LAVORI E DELLE PROVVISTE	U.M.	DIMENSIONI				QUANTITA'	PREZZO	IMPORTO
			SIMILI	LUNG.	LARG.	ALT.			
	RIPORTO								42 952 341,01
	TER-PRE_PresaFM1:TER-PRE_PresaFM-UnelN - 0uR$qJCWz1ewnEq$SRiCnR 1		1,000				1,000		
	TER-PRE_PresaFM1:TER-PRE_PresaFM-UnelN - 1d80MesVT6mxMj9eaixyTl 1		1,000				1,000		
	TER-PRE_PresaFM1:TER-PRE_PresaFM-UnelN - 1d80MesVT6mxMj9eaixyTf 1		1,000				1,000		
	TER-PRE_PresaFM1:TER-PRE_PresaFM-UnelN - 1d80MesVT6mxMj9eaixyS9 1		1,000				1,000		
	TER-PRE_PresaFM1:TER-PRE_PresaFM-UnelN - 1d80MesVT6mxMj9eaixySB 1		1,000				1,000		
	TER-PRE_PresaFM1:TER-PRE_PresaFM-UnelN - 1d80MesVT6mxMj9eaixyU2 1		1,000				1,000		
	TER-PRE_PresaFM1:TER-PRE_PresaFM-UnelN - 1d80MesVT6mxMj9eaixyUC 1		1,000				1,000		
	TER-PRE_PresaFM1:TER-PRE_PresaFM-UnelN - 1d80MesVT6mxMj9eaixyU8 1		1,000				1,000		
	TER-PRE_PresaFM1:TER-PRE_PresaFM-UnelN - 1d80MesVT6mxMj9eaixyUA 1		1,000				1,000		
	TER-PRE_PresaFM1:TER-PRE_PresaFM-UnelN - 1vAGlzfBz23wxOX32njZ_r 1		1,000				1,000		
	TER-PRE_PresaFM1:TER-PRE_PresaFM-UnelN - 1vAGlzfBz23wxOX32njZ_p 1		1,000				1,000		
	TER-PRE_PresaFM1:TER-PRE_PresaFM-UnelN - 1vAGlzfBz23wxOX32njZgL 1		1,000				1,000		
	TER-PRE_PresaFM1:TER-PRE_PresaFM-UnelN - 1vAGlzfBz23wxOX32njZgJ 1		1,000				1,000		
	TER-PRE_PresaFM1:TER-PRE_PresaFM-UnelN - 1vAGlzfBz23wxOX32njZPR 1		1,000				1,000		
	TER-PRE_PresaFM1:TER-PRE_PresaFM-UnelN - 1vAGlzfBz23wxOX32njZAV 1		1,000				1,000		
	TER-PRE_PresaFM1:TER-PRE_PresaFM-UnelN - 1vAGlzfBz23wxOX32njY$Q 1		1,000				1,000		
	TER-PRE_PresaFM1:TER-PRE_PresaFM-UnelN - 1vAGlzfBz23wxOX32njY$P 1		1,000				1,000		
	TER-PRE_PresaFM1:TER-PRE_PresaFM-UnelN - 3YHtSz6lD5F8XEzUHxVCs2 1		1,000				1,000		
	TER-PRE_PresaFM1:TER-PRE_PresaFM-UnelN - 3YHtSz6lD5F8XEzUHxVCs3 1		1,000				1,000		
	TER-PRE_PresaFM1:TER-PRE_PresaFM-UnelN - 3ccM48cAL8bQHM1M0Vh$4W 1		1,000				1,000		
	TER-PRE_PresaFM1:TER-PRE_PresaFM-UnelN - 3ccM48cAL8bQHM1M0Vh$aS 1		1,000				1,000		
	TER-PRE_PresaFM1:TER-PRE_PresaFM-UnelN - 32U2Yk$Bb9ZPHBNrsL7zzQ 1		1,000				1,000		
	TER-PRE_PresaFM1:TER-PRE_PresaFM-UnelN - 32U2Yk$Bb9ZPHBNrsL7zQu 1		1,000				1,000		
	TER-PRE_PresaFM1:TER-PRE_PresaFM-UnelN - 32U2Yk$Bb9ZPHBNrsL7zO9 1		1,000				1,000		
	TER-PRE_PresaFM1:TER-PRE_PresaFM-UnelN - 32U2Yk$Bb9ZPHBNrsL7zOV 1		1,000				1,000		
	TER-PRE_PresaFM1:TER-PRE_PresaFM-UnelN - 32U2Yk$Bb9ZPHBNrsL7zUK 1		1,000				1,000		
	A RIPORTARE IMPIANTI ELETTRICI								**287 053,08**
	A RIPORTARE BHS								**486 505,51**
	A RIPORTARE TERMINAL PARTENZE								***42 698 884,4***
	A RIPORTARE								42 952 341,01

COMPUTO METRICO ESTIMATIVO

L1 - TERMINAL

01 - TERMINAL PARTENZE

004 - BHS

ELE - IMPIANTI ELETTRICI

N. ARTICOLO	INDICAZIONE DEI LAVORI E DELLE PROVVISTE	U.M.	DIMENSIONI				QUANTITA'	PREZZO	IMPORTO
			SIMILI	LUNG.	LARG.	ALT.			
	RIPORTO								42 952 341,01
	TER-PRE_PresaFM1:TER-PRE_PresaFM-UnelN - 32U2Yk$Bb9ZPHBNrsL7zId 1		1,000				1,000		
	TER-PRE_PresaFM1:TER-PRE_PresaFM-UnelN - 32U2Yk$Bb9ZPHBNrsL7zJb 1		1,000				1,000		
	TER-PRE_PresaFM1:TER-PRE_PresaFM-UnelN - 18ZhlYzB99uRDiUd3DUPAl 1		1,000				1,000		
	TER-PRE_PresaFM1:TER-PRE_PresaFM-UnelN - 1uUVIABS92vvxSiL875eUJ 1		1,000				1,000		
	TER-PRE_PresaFM1:TER-PRE_PresaFM-UnelN - 3y6JbKhiv6ReAgjxEHx8Vi 1		1,000				1,000		
	TER-PRE_PresaFM1:TER-PRE_PresaFM-UnelN - 3y6JbKhiv6ReAgjxEHx8Qa 1		1,000				1,000		
	TER-PRE_PresaFM1:TER-PRE_PresaFM-UnelN - 3y6JbKhiv6ReAgjxEHx8QX 1		1,000				1,000		
	TER-PRE_PresaFM1:TER-PRE_PresaFM-UnelN - 1uY9XSPCbDo9$qkLly13uy 1		1,000				1,000		
	TER-PRE_PresaFM1:TER-PRE_PresaFM-UnelN - 1uY9XSPCbDo9$qkLly13zQ 1		1,000				1,000		
	TER-PRE_PresaFM1:TER-PRE_PresaFM-UnelN - 1uY9XSPCbDo9$qkLly13zT 1		1,000				1,000		
	TER-PRE_PresaFM1:TER-PRE_PresaFM-UnelN - 0wqLW$fOD50v3i7XBkNM4_ 1		1,000				1,000		
	TER-PRE_PresaFM1:TER-PRE_PresaFM-UnelN - 0wqLW$fOD50v3i7XBkNM4x 1		1,000				1,000		
	TER-PRE_PresaFM1:TER-PRE_PresaFM-UnelN - 0iS6YrWrz8rw8aXukot7WW 1		1,000				1,000		
	TER-PRE_PresaFM1:TER-PRE_PresaFM-UnelN - 0iS6YrWrz8rw8aXukot77k 1		1,000				1,000		
	TER-PRE_PresaFM1:TER-PRE_PresaFM-UnelN - 0iS6YrWrz8rw8aXukot70v 1		1,000				1,000		
	TER-PRE_PresaFM1:TER-PRE_PresaFM-UnelN - 0iS6YrWrz8rw8aXukot70x 1		1,000				1,000		
	Totale	cad					106,000	51,57308	5 466,75
71140 NP.DEI.015003r	Impianto elettrico per punto presa di corrente, del tipo incassato, in unità abitativa tipo di 100 mq in pianta, misurato a partire dalla scatola di derivazione in dorsale, questa esclusa; con sistema di distribuzione in conduttori del tipo FS17-450/								
	TER-PRE_PresaFM1:TER-PRE_PresaFM-UnelP - 0vzD9GSs97weX2vz8VDoeO 1		1,000				1,000		
	TER-PRE_PresaFM1:TER-PRE_PresaFM-UnelP - 0vzD9GSs97weX2vz8VDn2p 1		1,000				1,000		
	TER-PRE_PresaFM1:TER-PRE_PresaFM-UnelP - 0vzD9GSs97weX2vz8VD$mJ 1		1,000				1,000		
	TER-PRE_PresaFM1:TER-PRE_PresaFM-UnelP - 2G8Y0$yBP99eRCaxfE1VQ5 1		1,000				1,000		
	TER-PRE_PresaFM1:TER-PRE_PresaFM-UnelP - 2G8Y0$yBP99eRCaxfE1VKI 1		1,000				1,000		
	TER-PRE_PresaFM1:TER-PRE_PresaFM-UnelP - 2G8Y0$yBP99eRCaxfE1VKJ 1		1,000				1,000		
	A RIPORTARE IMPIANTI ELETTRICI								**292 519,83**
	A RIPORTARE BHS								**491 972,26**
	A RIPORTARE TERMINAL PARTENZE								***42 704 351,1***
	A RIPORTARE								42 957 807,76

COMPUTO METRICO ESTIMATIVO

L1 - TERMINAL

01 - TERMINAL PARTENZE

004 - BHS

ELE - IMPIANTI ELETTRICI

N. ARTICOLO	INDICAZIONE DEI LAVORI E DELLE PROVVISTE	U.M.	DIMENSIONI				QUANTITA'	PREZZO	IMPORTO
			SIMILI	LUNG.	LARG.	ALT.			
	RIPORTO								42 957 807,76
	TER-PRE_PresaFM1:TER-PRE_PresaFM-UnelP - 2G8Y0$yBP99eRCaxfE1VMA 1		1,000				1,000		
	TER-PRE_PresaFM1:TER-PRE_PresaFM-UnelP - 2G8Y0$yBP99eRCaxfE1VNj 1		1,000				1,000		
	TER-PRE_PresaFM1:TER-PRE_PresaFM-UnelP - 2G8Y0$yBP99eRCaxfE1VNk 1		1,000				1,000		
	TER-PRE_PresaFM1:TER-PRE_PresaFM-UnelP - 2G8Y0$yBP99eRCaxfE1VJ3 1		1,000				1,000		
	TER-PRE_PresaFM1:TER-PRE_PresaFM-UnelP - 2G8Y0$yBP99eRCaxfE1VJy 1		1,000				1,000		
	TER-PRE_PresaFM1:TER-PRE_PresaFM-UnelP - 2G8Y0$yBP99eRCaxfE1VDq 1		1,000				1,000		
	TER-PRE_PresaFM1:TER-PRE_PresaFM-UnelP - 2G8Y0$yBP99eRCaxfE1VFI 1		1,000				1,000		
	TER-PRE_PresaFM1:TER-PRE_PresaFM-UnelP - 2G8Y0$yBP99eRCaxfE1VFJ 1		1,000				1,000		
	TER-PRE_PresaFM1:TER-PRE_PresaFM-UnelP - 2G8Y0$yBP99eRCaxfE1V8R 1		1,000				1,000		
	TER-PRE_PresaFM1:TER-PRE_PresaFM-UnelP - 2G8Y0$yBP99eRCaxfE1V8K 1		1,000				1,000		
	TER-PRE_PresaFM1:TER-PRE_PresaFM-UnelP - 2G8Y0$yBP99eRCaxfE1VAG 1		1,000				1,000		
	TER-PRE_PresaFM1:TER-PRE_PresaFM-UnelP - 2G8Y0$yBP99eRCaxfE1VBd 1		1,000				1,000		
	TER-PRE_PresaFM1:TER-PRE_PresaFM-UnelP - 2G8Y0$yBP99eRCaxfE1VBW 1		1,000				1,000		
	TER-PRE_PresaFM1:TER-PRE_PresaFM-UnelP - 2G8Y0$yBP99eRCaxfE1V5M 1		1,000				1,000		
	TER-PRE_PresaFM1:TER-PRE_PresaFM-UnelP - 2G8Y0$yBP99eRCaxfE1V5N 1		1,000				1,000		
	TER-PRE_PresaFM1:TER-PRE_PresaFM-UnelP - 2G8Y0$yBP99eRCaxfE1V7I 1		1,000				1,000		
	TER-PRE_PresaFM1:TER-PRE_PresaFM-UnelP - 2G8Y0$yBP99eRCaxfE1V0m 1		1,000				1,000		
	TER-PRE_PresaFM1:TER-PRE_PresaFM-UnelP - 2G8Y0$yBP99eRCaxfE1V0n 1		1,000				1,000		
	TER-PRE_PresaFM1:TER-PRE_PresaFM-UnelP - 2G8Y0$yBP99eRCaxfE1V2l 1		1,000				1,000		
	TER-PRE_PresaFM1:TER-PRE_PresaFM-UnelP - 2G8Y0$yBP99eRCaxfE1UzS 1		1,000				1,000		
	TER-PRE_PresaFM1:TER-PRE_PresaFM-UnelP - 2G8Y0$yBP99eRCaxfE1Uz7 1		1,000				1,000		
	TER-PRE_PresaFM1:TER-PRE_PresaFM-UnelP - 2G8Y0$yBP99eRCaxfE1Uz0 1		1,000				1,000		
	TER-PRE_PresaFM1:TER-PRE_PresaFM-UnelP - 2G8Y0$yBP99eRCaxfE1U$X 1		1,000				1,000		
	TER-PRE_PresaFM1:TER-PRE_PresaFM-UnelP - 2G8Y0$yBP99eRCaxfE1U$Y 1		1,000				1,000		
	TER-PRE_PresaFM1:TER-PRE_PresaFM-UnelP - 2G8Y0$yBP99eRCaxfE1UvJ 1		1,000				1,000		
	TER-PRE_PresaFM1:TER-PRE_PresaFM-UnelP - 2G8Y0$yBP99eRCaxfE1UwH 1		1,000				1,000		
	A RIPORTARE IMPIANTI ELETTRICI								**292 519,83**
	A RIPORTARE BHS								**491 972,26**
	A RIPORTARE TERMINAL PARTENZE								***42 704 351,1***
	A RIPORTARE								42 957 807,76

COMPUTO METRICO ESTIMATIVO

L1 - TERMINAL

01 - TERMINAL PARTENZE

004 - BHS

ELE - IMPIANTI ELETTRICI

N. ARTICOLO	INDICAZIONE DEI LAVORI E DELLE PROVVISTE	U.M.	DIMENSIONI				QUANTITA'	PREZZO	IMPORTO
			SIMILI	LUNG.	LARG.	ALT.			
	RIPORTO								42 957 807,76
	TER-PRE_PresaFM1:TER-PRE_PresaFM-UnelP - 2G8Y0$yBP99eRCaxfE1Uwr 1		1,000				1,000		
	TER-PRE_PresaFM1:TER-PRE_PresaFM-UnelP - 2G8Y0$yBP99eRCaxfE1Uws 1		1,000				1,000		
	TER-PRE_PresaFM1:TER-PRE_PresaFM-UnelP - 2G8Y0$yBP99eRCaxfE1Uwe 1		1,000				1,000		
	TER-PRE_PresaFM1:TER-PRE_PresaFM-UnelP - 2G8Y0$yBP99eRCaxfE1Uwf 1		1,000				1,000		
	TER-PRE_PresaFM1:TER-PRE_PresaFM-UnelP - 34zrSXF9rA_QNE1otIxYIG 1		1,000				1,000		
	TER-PRE_PresaFM1:TER-PRE_PresaFM-UnelP - 34zrSXF9rA_QNE1otIxYIz 1		1,000				1,000		
	TER-PRE_PresaFM1:TER-PRE_PresaFM-UnelP - 34zrSXF9rA_QNE1otIxYI_ 1		1,000				1,000		
	TER-PRE_PresaFM1:TER-PRE_PresaFM-UnelP - 2OsLGCrLzAZfcyLLFxY_99 1		1,000				1,000		
	TER-PRE_PresaFM1:TER-PRE_PresaFM-UnelP - 2OsLGCrLzAZfcyLLFxY_Bc 1		1,000				1,000		
	TER-PRE_PresaFM1:TER-PRE_PresaFM-UnelP - 2OsLGCrLzAZfcyLLFxY_Bb 1		1,000				1,000		
	TER-PRE_PresaFM1:TER-PRE_PresaFM-UnelP - 2OsLGCrLzAZfcyLLFxY_BU 1		1,000				1,000		
	TER-PRE_PresaFM1:TER-PRE_PresaFM-UnelP - 2OsLGCrLzAZfcyLLFxY_BT 1		1,000				1,000		
	TER-PRE_PresaFM1:TER-PRE_PresaFM-UnelP - 1AZBnEFTf3px3ViZG0TfnP 1		1,000				1,000		
	TER-PRE_PresaFM1:TER-PRE_PresaFM-UnelP - 1AZBnEFTf3px3ViZG0Tf$T 1		1,000				1,000		
	TER-PRE_PresaFM1:TER-PRE_PresaFM-UnelP - 3U7ZQUH013Hh6vHO3tjIzL 1		1,000				1,000		
	TER-PRE_PresaFM1:TER-PRE_PresaFM-UnelP - 3U7ZQUH013Hh6vHO3tjI_E 1		1,000				1,000		
	TER-PRE_PresaFM1:TER-PRE_PresaFM-UnelP - 3U7ZQUH013Hh6vHO3tjI$3 1		1,000				1,000		
	TER-PRE_PresaFM1:TER-PRE_PresaFM-UnelP - 3U7ZQUH013Hh6vHO3tjI$2 1		1,000				1,000		
	TER-PRE_PresaFM1:TER-PRE_PresaFM-UnelP - 3U7ZQUH013Hh6vHO3tjIn1 1		1,000				1,000		
	TER-PRE_PresaFM1:TER-PRE_PresaFM-UnelP - 3U7ZQUH013Hh6vHO3tjIon 1		1,000				1,000		
	TER-PRE_PresaFM1:TER-PRE_PresaFM-UnelP - 3U7ZQUH013Hh6vHO3tjIom 1		1,000				1,000		
	TER-PRE_PresaFM1:TER-PRE_PresaFM-UnelP - 3WXL3Bd01AXwhpmZMiw0R9 1		1,000				1,000		
	TER-PRE_PresaFM1:TER-PRE_PresaFM-UnelP - 3WXL3Bd01AXwhpmZMiw0RK 1		1,000				1,000		
	TER-PRE_PresaFM1:TER-PRE_PresaFM-UnelP - 3WXL3Bd01AXwhpmZMiw0RL 1		1,000				1,000		
	TER-PRE_PresaFM1:TER-PRE_PresaFM-UnelP - 3WXL3Bd01AXwhpmZMiw0TO 1		1,000				1,000		
	TER-PRE_PresaFM1:TER-PRE_PresaFM-UnelP - 3WXL3Bd01AXwhpmZMiw0Dn 1		1,000				1,000		
	A RIPORTARE IMPIANTI ELETTRICI								**292 519,83**
	A RIPORTARE BHS								**491 972,26**
	A RIPORTARE TERMINAL PARTENZE								***42 704 351,1***
	A RIPORTARE								42 957 807,76

COMPUTO METRICO ESTIMATIVO

L1 - TERMINAL

01 - TERMINAL PARTENZE

004 - BHS

ELE - IMPIANTI ELETTRICI

N. ARTICOLO	INDICAZIONE DEI LAVORI E DELLE PROVVISTE	U.M.	DIMENSIONI				QUANTITA'	PREZZO	IMPORTO
			SIMILI	LUNG.	LARG.	ALT.			
	RIPORTO								42 957 807,76
	TER-PRE_PresaFM1:TER-PRE_PresaFM-UnelP - 3WXL3Bd01AXwhpmZMiw0$$ 1		1,000				1,000		
	TER-PRE_PresaFM1:TER-PRE_PresaFM-UnelP - 3WXL3Bd01AXwhpmZMiw0nT 1		1,000				1,000		
	TER-PRE_PresaFM1:TER-PRE_PresaFM-UnelP - 3WXL3Bd01AXwhpmZMiw0mH 1		1,000				1,000		
	TER-PRE_PresaFM1:TER-PRE_PresaFM-UnelP - 3WXL3Bd01AXwhpmZMiw0mI 1		1,000				1,000		
	TER-PRE_PresaFM1:TER-PRE_PresaFM-UnelP - 3WXL3Bd01AXwhpmZMiw0oK 1		1,000				1,000		
	TER-PRE_PresaFM1:TER-PRE_PresaFM-UnelP - 3WXL3Bd01AXwhpmZMiw0oL 1		1,000				1,000		
	TER-PRE_PresaFM1:TER-PRE_PresaFM-UnelP - 3lYuzbDr554O_26fkMJKzj 1		1,000				1,000		
	TER-PRE_PresaFM1:TER-PRE_PresaFM-UnelP - 3lYuzbDr554O_26fkMJKeX 1		1,000				1,000		
	TER-PRE_PresaFM1:TER-PRE_PresaFM-UnelP - 3lYuzbDr554O_26fkMJKg0 1		1,000				1,000		
	TER-PRE_PresaFM1:TER-PRE_PresaFM-UnelP - 3lYuzbDr554O_26fkMJKg1 1		1,000				1,000		
	TER-PRE_PresaFM1:TER-PRE_PresaFM-UnelP - 3lYuzbDr554O_26fkMJKjB 1		1,000				1,000		
	TER-PRE_PresaFM1:TER-PRE_PresaFM-UnelP - 3lYuzbDr554O_26fkMJKjC 1		1,000				1,000		
	TER-PRE_PresaFM1:TER-PRE_PresaFM-UnelP - 3lYuzbDr554O_26fkMJJHQ 1		1,000				1,000		
	TER-PRE_PresaFM1:TER-PRE_PresaFM-UnelP - 3lYuzbDr554O_26fkMJJJR 1		1,000				1,000		
	TER-PRE_PresaFM1:TER-PRE_PresaFM-UnelP - 3lYuzbDr554O_26fkMJJIu 1		1,000				1,000		
	TER-PRE_PresaFM1:TER-PRE_PresaFM-UnelP - 3lYuzbDr554O_26fkMJJIv 1		1,000				1,000		
	TER-PRE_PresaFM1:TER-PRE_PresaFM-UnelP - 3lYuzbDr554O_26fkMJJL$ 1		1,000				1,000		
	TER-PRE_PresaFM1:TER-PRE_PresaFM-UnelP - 3lYuzbDr554O_26fkMJJLW 1		1,000				1,000		
	TER-PRE_PresaFM1:TER-PRE_PresaFM-UnelP - 3lYuzbDr554O_26fkMJJKB 1		1,000				1,000		
	TER-PRE_PresaFM1:TER-PRE_PresaFM-UnelP - 3lYuzbDr554O_26fkMJJKC 1		1,000				1,000		
	TER-PRE_PresaFM1:TER-PRE_PresaFM-UnelP - 3lYuzbDr554O_26fkMJJPL 1		1,000				1,000		
	TER-PRE_PresaFM1:TER-PRE_PresaFM-UnelP - 3lYuzbDr554O_26fkMJJPM 1		1,000				1,000		
	TER-PRE_PresaFM1:TER-PRE_PresaFM-UnelP - 3lYuzbDr554O_26fkMJJQK 1		1,000				1,000		
	TER-PRE_PresaFM1:TER-PRE_PresaFM-UnelP - 3lYuzbDr554O_26fkMJJTn 1		1,000				1,000		
	TER-PRE_PresaFM1:TER-PRE_PresaFM-UnelP - 3lYuzbDr554O_26fkMJJTo 1		1,000				1,000		
	TER-PRE_PresaFM1:TER-PRE_PresaFM-UnelP - 0T1Jbk8$nCQgDTtSJNzkVR 1		1,000				1,000		
	A RIPORTARE IMPIANTI ELETTRICI								**292 519,83**
	A RIPORTARE BHS								**491 972,26**
	A RIPORTARE TERMINAL PARTENZE								***42 704 351,1***
	A RIPORTARE								42 957 807,76

COMPUTO METRICO ESTIMATIVO

L1 - TERMINAL

01 - TERMINAL PARTENZE

004 - BHS

ELE - IMPIANTI ELETTRICI

N. ARTICOLO	INDICAZIONE DEI LAVORI E DELLE PROVVISTE	U.M.	DIMENSIONI				QUANTITA'	PREZZO	IMPORTO
			SIMILI	LUNG.	LARG.	ALT.			
	RIPORTO								42 957 807,76
	TER-PRE_PresaFM1:TER-PRE_PresaFM-UnelP - 0T1Jbk8$nCQgDTtSJNzl8k 1		1,000				1,000		
	TER-PRE_PresaFM1:TER-PRE_PresaFM-UnelP - 0T1Jbk8$nCQgDTtSJNzl8l 1		1,000				1,000		
	TER-PRE_PresaFM1:TER-PRE_PresaFM-UnelP - 0T1Jbk8$nCQgDTtSJNzl6_ 1		1,000				1,000		
	TER-PRE_PresaFM1:TER-PRE_PresaFM-UnelP - 0T1Jbk8$nCQgDTtSJNzl6$ 1		1,000				1,000		
	TER-PRE_PresaFM1:TER-PRE_PresaFM-UnelP - 0T1Jbk8$nCQgDTtSJNzl6H 1		1,000				1,000		
	TER-PRE_PresaFM1:TER-PRE_PresaFM-UnelP - 0T1Jbk8$nCQgDTtSJNzl6I 1		1,000				1,000		
	TER-PRE_PresaFM1:TER-PRE_PresaFM-UnelP - 0T1Jbk8$nCQgDTtSJNzl62 1		1,000				1,000		
	TER-PRE_PresaFM1:TER-PRE_PresaFM-UnelP - 0T1Jbk8$nCQgDTtSJNzl63 1		1,000				1,000		
	TER-PRE_PresaFM1:TER-PRE_PresaFM-UnelP - 09jihk0nr8$9m6GDeZk2uf 1		1,000				1,000		
	TER-PRE_PresaFM1:TER-PRE_PresaFM-UnelP - 09jihk0nr8$9m6GDeZk2ug 1		1,000				1,000		
	TER-PRE_PresaFM1:TER-PRE_PresaFM-UnelP - 09jihk0nr8$9m6GDeZkTWT 1		1,000				1,000		
	TER-PRE_PresaFM1:TER-PRE_PresaFM-UnelP - 09jihk0nr8$9m6GDeZkTWU 1		1,000				1,000		
	TER-PRE_PresaFM1:TER-PRE_PresaFM-UnelP - 09jihk0nr8$9m6GDeZkUtr 1		1,000				1,000		
	TER-PRE_PresaFM1:TER-PRE_PresaFM-UnelP - 09jihk0nr8$9m6GDeZkUts 1		1,000				1,000		
	TER-PRE_PresaFM1:TER-PRE_PresaFM-UnelP - 09jihk0nr8$9m6GDeZkUry 1		1,000				1,000		
	TER-PRE_PresaFM1:TER-PRE_PresaFM-UnelP - 09jihk0nr8$9m6GDeZkUrv 1		1,000				1,000		
	TER-PRE_PresaFM1:TER-PRE_PresaFM-UnelP - 2SFVfWOlv2cAA9ExNPbug$ 1		1,000				1,000		
	TER-PRE_PresaFM1:TER-PRE_PresaFM-UnelP - 2SFVfWOlv2cAA9ExNPbug_ 1		1,000				1,000		
	TER-PRE_PresaFM1:TER-PRE_PresaFM-UnelP - 0$hckBA7TCphprWHMOhoBw 1		1,000				1,000		
	TER-PRE_PresaFM1:TER-PRE_PresaFM-UnelP - 0$hckBA7TCphprWHMOhoBx 1		1,000				1,000		
	TER-PRE_PresaFM1:TER-PRE_PresaFM-UnelP - 0$hckBA7TCphprWHMOho2f 1		1,000				1,000		
	TER-PRE_PresaFM1:TER-PRE_PresaFM-UnelP - 0$hckBA7TCphprWHMOho2c 1		1,000				1,000		
	TER-PRE_PresaFM1:TER-PRE_PresaFM-UnelP - 1d80MesVT6mxMj9eaixySw 1		1,000				1,000		
	TER-PRE_PresaFM1:TER-PRE_PresaFM-UnelP - 1d80MesVT6mxMj9eaixySx 1		1,000				1,000		
	TER-PRE_PresaFM1:TER-PRE_PresaFM-UnelP - 1d80MesVT6mxMj9eaixyVH 1		1,000				1,000		
	TER-PRE_PresaFM1:TER-PRE_PresaFM-UnelP - 1d80MesVT6mxMj9eaixyVI 1		1,000				1,000		
	A RIPORTARE IMPIANTI ELETTRICI								**292 519,83**
	A RIPORTARE BHS								**491 972,26**
	A RIPORTARE TERMINAL PARTENZE								***42 704 351,1***
	A RIPORTARE								42 957 807,76

COMPUTO METRICO ESTIMATIVO

L1 - TERMINAL

01 - TERMINAL PARTENZE

004 - BHS

ELE - IMPIANTI ELETTRICI

N. ARTICOLO	INDICAZIONE DEI LAVORI E DELLE PROVVISTE	U.M.	DIMENSIONI				QUANTITA'	PREZZO	IMPORTO
			SIMILI	LUNG.	LARG.	ALT.			
	RIPORTO								42 957 807,76
	TER-PRE_PresaFM1:TER-PRE_PresaFM-UnelP - 1vAGlzfBz23wxOX32njZ_P 1		1,000				1,000		
	TER-PRE_PresaFM1:TER-PRE_PresaFM-UnelP - 1vAGlzfBz23wxOX32njZ_O 1		1,000				1,000		
	TER-PRE_PresaFM1:TER-PRE_PresaFM-UnelP - 1vAGlzfBz23wxOX32njZj5 1		1,000				1,000		
	TER-PRE_PresaFM1:TER-PRE_PresaFM-UnelP - 1vAGlzfBz23wxOX32njZj4 1		1,000				1,000		
	TER-PRE_PresaFM1:TER-PRE_PresaFM-UnelP - 1vAGlzfBz23wxOX32njZL7 1		1,000				1,000		
	TER-PRE_PresaFM1:TER-PRE_PresaFM-UnelP - 1vAGlzfBz23wxOX32njZL4 1		1,000				1,000		
	TER-PRE_PresaFM1:TER-PRE_PresaFM-UnelP - 1vAGlzfBz23wxOX32njZI9 1		1,000				1,000		
	TER-PRE_PresaFM1:TER-PRE_PresaFM-UnelP - 1vAGlzfBz23wxOX32njZIM 1		1,000				1,000		
	TER-PRE_PresaFM1:TER-PRE_PresaFM-UnelP - 1vAGlzfBz23wxOX32njY_l 1		1,000				1,000		
	TER-PRE_PresaFM1:TER-PRE_PresaFM-UnelP - 1vAGlzfBz23wxOX32njY_i 1		1,000				1,000		
	TER-PRE_PresaFM1:TER-PRE_PresaFM-UnelP - 3YHtSz6lD5F8XEzUHxVCZQ 1		1,000				1,000		
	TER-PRE_PresaFM1:TER-PRE_PresaFM-UnelP - 3YHtSz6lD5F8XEzUHxVCZb 1		1,000				1,000		
	TER-PRE_PresaFM1:TER-PRE_PresaFM-UnelP - 3YHtSz6lD5F8XEzUHxVCdx 1		1,000				1,000		
	TER-PRE_PresaFM1:TER-PRE_PresaFM-UnelP - 3YHtSz6lD5F8XEzUHxVCa6 1		1,000				1,000		
	TER-PRE_PresaFM1:TER-PRE_PresaFM-UnelP - 3YHtSz6lD5F8XEzUHxVCRT 1		1,000				1,000		
	TER-PRE_PresaFM1:TER-PRE_PresaFM-UnelP - 3YHtSz6lD5F8XEzUHxVCOk 1		1,000				1,000		
	TER-PRE_PresaFM1:TER-PRE_PresaFM-UnelP - 3YHtSz6lD5F8XEzUHxVCUu 1		1,000				1,000		
	TER-PRE_PresaFM1:TER-PRE_PresaFM-UnelP - 3YHtSz6lD5F8XEzUHxVCUv 1		1,000				1,000		
	TER-PRE_PresaFM1:TER-PRE_PresaFM-UnelP - 3YHtSz6lD5F8XEzUHxVCTH 1		1,000				1,000		
	TER-PRE_PresaFM1:TER-PRE_PresaFM-UnelP - 3YHtSz6lD5F8XEzUHxVCTI 1		1,000				1,000		
	TER-PRE_PresaFM1:TER-PRE_PresaFM-UnelP - 0k22Av6aXEzwJpyrNf1IHD 1		1,000				1,000		
	TER-PRE_PresaFM1:TER-PRE_PresaFM-UnelP - 0k22Av6aXEzwJpyrNf1He9 1		1,000				1,000		
	TER-PRE_PresaFM1:TER-PRE_PresaFM-UnelP - 3JWa1DLPv7kx7k8Tg1p_uq 1		1,000				1,000		
	TER-PRE_PresaFM1:TER-PRE_PresaFM-UnelP - 3JWa1DLPv7kx7k8Tg1p_un 1		1,000				1,000		
	TER-PRE_PresaFM1:TER-PRE_PresaFM-UnelP - 3JWa1DLPv7kx7k8Tg1p_aw 1		1,000				1,000		
	TER-PRE_PresaFM1:TER-PRE_PresaFM-UnelP - 3JWa1DLPv7kx7k8Tg1p_at 1		1,000				1,000		
	A RIPORTARE IMPIANTI ELETTRICI								**292 519,83**
	A RIPORTARE BHS								**491 972,26**
	A RIPORTARE TERMINAL PARTENZE								***42 704 351,1***
	A RIPORTARE								42 957 807,76

COMPUTO METRICO ESTIMATIVO

L1 - TERMINAL

01 - TERMINAL PARTENZE

004 - BHS

ELE - IMPIANTI ELETTRICI

N. ARTICOLO	INDICAZIONE DEI LAVORI E DELLE PROVVISTE	U.M.	DIMENSIONI				QUANTITA'	PREZZO	IMPORTO
			SIMILI	LUNG.	LARG.	ALT.			
	RIPORTO								42 957 807,76
	TER-PRE_PresaFM1:TER-PRE_PresaFM-UnelP - 3JWa1DLPv7kx7k8Tg1p_cK 1		1,000				1,000		
	TER-PRE_PresaFM1:TER-PRE_PresaFM-UnelP - 3JWa1DLPv7kx7k8Tg1p_cH 1		1,000				1,000		
	TER-PRE_PresaFM1:TER-PRE_PresaFM-UnelP - 3JWa1DLPv7kx7k8Tg1p_YN 1		1,000				1,000		
	TER-PRE_PresaFM1:TER-PRE_PresaFM-UnelP - 3JWa1DLPv7kx7k8Tg1p_YM 1		1,000				1,000		
	TER-PRE_PresaFM1:TER-PRE_PresaFM-UnelP - 0mvS0mUH52Nf6hylRcDiR8 1		1,000				1,000		
	TER-PRE_PresaFM1:TER-PRE_PresaFM-UnelP - 0mvS0mUH52Nf6hylRcDiR5 1		1,000				1,000		
	TER-PRE_PresaFM1:TER-PRE_PresaFM-UnelP - 3$DUmgt5D1_xunsmkBrL8j 1		1,000				1,000		
	TER-PRE_PresaFM1:TER-PRE_PresaFM-UnelP - 3$DUmgt5D1_xunsmkBrL8k 1		1,000				1,000		
	TER-PRE_PresaFM1:TER-PRE_PresaFM-UnelP - 2INFJdc_X1qgcE4jSL4K3I 1		1,000				1,000		
	TER-PRE_PresaFM1:TER-PRE_PresaFM-UnelP - 2INFJdc_X1qgcE4jSL4K3N 1		1,000				1,000		
	TER-PRE_PresaFM1:TER-PRE_PresaFM-UnelP - 2INFJdc_X1qgcE4jSL4KAv 1		1,000				1,000		
	TER-PRE_PresaFM1:TER-PRE_PresaFM-UnelP - 2INFJdc_X1qgcE4jSL4KAw 1		1,000				1,000		
	TER-PRE_PresaFM1:TER-PRE_PresaFM-UnelP - 2INFJdc_X1qgcE4jSL4KMB 1		1,000				1,000		
	TER-PRE_PresaFM1:TER-PRE_PresaFM-UnelP - 2INFJdc_X1qgcE4jSL4KMC 1		1,000				1,000		
	TER-PRE_PresaFM1:TER-PRE_PresaFM-UnelP - 1bntwI$Sf0wO$SGCw5cRtH 1		1,000				1,000		
	TER-PRE_PresaFM1:TER-PRE_PresaFM-UnelP - 1bntwI$Sf0wO$SGCw5cRtI 1		1,000				1,000		
	TER-PRE_PresaFM1:TER-PRE_PresaFM-UnelP - 1bntwI$Sf0wO$SGCw5cOFI 1		1,000				1,000		
	TER-PRE_PresaFM1:TER-PRE_PresaFM-UnelP - 1bntwI$Sf0wO$SGCw5cOFJ 1		1,000				1,000		
	TER-PRE_PresaFM1:TER-PRE_PresaFM-UnelP - 1pvRECEPj6GOoAxfyscn_y 1		1,000				1,000		
	TER-PRE_PresaFM1:TER-PRE_PresaFM-UnelP - 1pvRECEPj6GOoAxfyscn_z 1		1,000				1,000		
	TER-PRE_PresaFM1:TER-PRE_PresaFM-UnelP - 2eDXa3gu58AO6pf42gVzH5 1		1,000				1,000		
	TER-PRE_PresaFM1:TER-PRE_PresaFM-UnelP - 2eDXa3gu58AO6pf42gVzH6 1		1,000				1,000		
	TER-PRE_PresaFM1:TER-PRE_PresaFM-UnelP - 2eDXa3gu58AO6pf42gVzIH 1		1,000				1,000		
	TER-PRE_PresaFM1:TER-PRE_PresaFM-UnelP - 2eDXa3gu58AO6pf42gVzII 1		1,000				1,000		
	TER-PRE_PresaFM1:TER-PRE_PresaFM-UnelP - 2eDXa3gu58AO6pf42gVzIW 1		1,000				1,000		
	TER-PRE_PresaFM1:TER-PRE_PresaFM-UnelP - 2eDXa3gu58AO6pf42gVzIX 1		1,000				1,000		
	A RIPORTARE IMPIANTI ELETTRICI								**292 519,83**
	A RIPORTARE BHS								**491 972,26**
	A RIPORTARE TERMINAL PARTENZE								***42 704 351,1***
	A RIPORTARE								42 957 807,76

COMPUTO METRICO ESTIMATIVO

L1 - TERMINAL

01 - TERMINAL PARTENZE

004 - BHS

ELE - IMPIANTI ELETTRICI

N. ARTICOLO	INDICAZIONE DEI LAVORI E DELLE PROVVISTE	U.M.	DIMENSIONI				QUANTITA'	PREZZO	IMPORTO
			SIMILI	LUNG.	LARG.	ALT.			
	RIPORTO								42 957 807,76
	TER-PRE_PresaFM1:TER-PRE_PresaFM-UnelP - 0m_zOYID113wZqdopWf_k5 1		1,000				1,000		
	TER-PRE_PresaFM1:TER-PRE_PresaFM-UnelP - 0m_zOYID113wZqdopWf_k2 1		1,000				1,000		
	TER-PRE_PresaFM1:TER-PRE_PresaFM-UnelP - 0m_zOYID113wZqdopWf_P$ 1		1,000				1,000		
	TER-PRE_PresaFM1:TER-PRE_PresaFM-UnelP - 0m_zOYID113wZqdopWf_Py 1		1,000				1,000		
	TER-PRE_PresaFM1:TER-PRE_PresaFM-UnelP - 0m_zOYID113wZqdopWf_Ro 1		1,000				1,000		
	TER-PRE_PresaFM1:TER-PRE_PresaFM-UnelP - 0m_zOYID113wZqdopWf_Rl 1		1,000				1,000		
	TER-PRE_PresaFM1:TER-PRE_PresaFM-UnelP - 3ut7n8_sr1_x6yt_GlalCk 1		1,000				1,000		
	TER-PRE_PresaFM1:TER-PRE_PresaFM-UnelP - 3ut7n8_sr1_x6yt_GlalCf 1		1,000				1,000		
	TER-PRE_PresaFM1:TER-PRE_PresaFM-UnelP - 3ut7n8_sr1_x6yt_GlalDH 1		1,000				1,000		
	TER-PRE_PresaFM1:TER-PRE_PresaFM-UnelP - 3ut7n8_sr1_x6yt_GlaWoi 1		1,000				1,000		
	TER-PRE_PresaFM1:TER-PRE_PresaFM-UnelP - 3ut7n8_sr1_x6yt_GlaWoP 1		1,000				1,000		
	TER-PRE_PresaFM1:TER-PRE_PresaFM-UnelP - 3ut7n8_sr1_x6yt_GlaWoK 1		1,000				1,000		
	TER-PRE_PresaFM1:TER-PRE_PresaFM-UnelP - 3ut7n8_sr1_x6yt_GlaWpz 1		1,000				1,000		
	TER-PRE_PresaFM1:TER-PRE_PresaFM-UnelP - 3ut7n8_sr1_x6yt_GlaWpu 1		1,000				1,000		
	TER-PRE_PresaFM1:TER-PRE_PresaFM-UnelP - 0CYoxQi3f1QAVMLeLCcDBr 1		1,000				1,000		
	TER-PRE_PresaFM1:TER-PRE_PresaFM-UnelP - 0CYoxQi3f1QAVMLeLCcDBm 1		1,000				1,000		
	TER-PRE_PresaFM1:TER-PRE_PresaFM-UnelP - 0CYoxQi3f1QAVMLeLCcD84 1		1,000				1,000		
	TER-PRE_PresaFM1:TER-PRE_PresaFM-UnelP - 0CYoxQi3f1QAVMLeLCcD87 1		1,000				1,000		
	TER-PRE_PresaFM1:TER-PRE_PresaFM-UnelP - 0mBd$PCgr4WAoFnP1Ghhag 1		1,000				1,000		
	TER-PRE_PresaFM1:TER-PRE_PresaFM-UnelP - 0mBd$PCgr4WAoFnP1Ghhaf 1		1,000				1,000		
	TER-PRE_PresaFM1:TER-PRE_PresaFM-UnelP - 0mBd$PCgr4WAoFnP1GhhAg 1		1,000				1,000		
	TER-PRE_PresaFM1:TER-PRE_PresaFM-UnelP - 0mBd$PCgr4WAoFnP1GhhAf 1		1,000				1,000		
	TER-PRE_PresaFM1:TER-PRE_PresaFM-UnelP - 0mBd$PCgr4WAoFnP1Ghqun 1		1,000				1,000		
	TER-PRE_PresaFM1:TER-PRE_PresaFM-UnelP - 0mBd$PCgr4WAoFnP1Ghquq 1		1,000				1,000		
	TER-PRE_PresaFM1:TER-PRE_PresaFM-UnelP - 0mBd$PCgr4WAoFnP1GhqwU 1		1,000				1,000		
	TER-PRE_PresaFM1:TER-PRE_PresaFM-UnelP - 0mBd$PCgr4WAoFnP1GhqwT 1		1,000				1,000		
	A RIPORTARE IMPIANTI ELETTRICI								**292 519,83**
	A RIPORTARE BHS								**491 972,26**
	A RIPORTARE TERMINAL PARTENZE								***42 704 351,1***
	A RIPORTARE								42 957 807,76

COMPUTO METRICO ESTIMATIVO

L1 - TERMINAL

01 - TERMINAL PARTENZE

004 - BHS

ELE - IMPIANTI ELETTRICI

N. ARTICOLO	INDICAZIONE DEI LAVORI E DELLE PROVVISTE	U.M.	DIMENSIONI				QUANTITA'	PREZZO	IMPORTO
			SIMILI	LUNG.	LARG.	ALT.			
	RIPORTO								42 957 807,76
	TER-PRE_PresaFM1:TER-PRE_PresaFM-UnelP - 0mBd$PCgr4WAoFnP1Ghqad 1		1,000				1,000		
	TER-PRE_PresaFM1:TER-PRE_PresaFM-UnelP - 0mBd$PCgr4WAoFnP1Ghqag 1		1,000				1,000		
	TER-PRE_PresaFM1:TER-PRE_PresaFM-UnelP - 27wzH2PE92pRzodtdlPgnR 1		1,000				1,000		
	TER-PRE_PresaFM1:TER-PRE_PresaFM-UnelP - 1HD7rYi7X3duAf9CqhangO 1		1,000				1,000		
	TER-PRE_PresaFM1:TER-PRE_PresaFM-UnelP - 1HD7rYi7X3duAf9Cqha$Wd 1		1,000				1,000		
	TER-PRE_PresaFM1:TER-PRE_PresaFM-UnelP - 2PRnkVe3TDbwJXo3DpeBS4 1		1,000				1,000		
	TER-PRE_PresaFM1:TER-PRE_PresaFM-UnelP - 2PRnkVe3TDbwJXo3DpeBS3 1		1,000				1,000		
	TER-PRE_PresaFM1:TER-PRE_PresaFM-UnelP - 18P0SCdrD5fQKJNxkbqbuW 1		1,000				1,000		
	TER-PRE_PresaFM1:TER-PRE_PresaFM-UnelP - 18P0SCdrD5fQKJNxkbqbuX 1		1,000				1,000		
	TER-PRE_PresaFM1:TER-PRE_PresaFM-UnelP - 18P0SCdrD5fQKJNxkbqbvS 1		1,000				1,000		
	TER-PRE_PresaFM1:TER-PRE_PresaFM-UnelP - 18P0SCdrD5fQKJNxkbqbvT 1		1,000				1,000		
	TER-PRE_PresaFM1:TER-PRE_PresaFM-UnelP - 18P0SCdrD5fQKJNxkbqbcB 1		1,000				1,000		
	TER-PRE_PresaFM1:TER-PRE_PresaFM-UnelP - 18P0SCdrD5fQKJNxkbqbcC 1		1,000				1,000		
	TER-PRE_PresaFM1:TER-PRE_PresaFM-UnelP - 18P0SCdrD5fQKJNxkbqbc7 1		1,000				1,000		
	TER-PRE_PresaFM1:TER-PRE_PresaFM-UnelP - 18P0SCdrD5fQKJNxkbqbcu 1		1,000				1,000		
	TER-PRE_PresaFM1:TER-PRE_PresaFM-UnelP - 18P0SCdrD5fQKJNxkbqbXP 1		1,000				1,000		
	TER-PRE_PresaFM1:TER-PRE_PresaFM-UnelP - 18P0SCdrD5fQKJNxkbqbXQ 1		1,000				1,000		
	TER-PRE_PresaFM1:TER-PRE_PresaFM-UnelP - 18P0SCdrD5fQKJNxkbqbXL 1		1,000				1,000		
	TER-PRE_PresaFM1:TER-PRE_PresaFM-UnelP - 18P0SCdrD5fQKJNxkbqbXM 1		1,000				1,000		
	TER-PRE_PresaFM1:TER-PRE_PresaFM-UnelP - 18P0SCdrD5fQKJNxkbqbNT 1		1,000				1,000		
	TER-PRE_PresaFM1:TER-PRE_PresaFM-UnelP - 18P0SCdrD5fQKJNxkbqbNU 1		1,000				1,000		
	TER-PRE_PresaFM1:TER-PRE_PresaFM-UnelP - 18P0SCdrD5fQKJNxkbqbN9 1		1,000				1,000		
	TER-PRE_PresaFM1:TER-PRE_PresaFM-UnelP - 18P0SCdrD5fQKJNxkbqbNA 1		1,000				1,000		
	TER-PRE_PresaFM1:TER-PRE_PresaFM-UnelP - 18P0SCdrD5fQKJNxkbqbJy 1		1,000				1,000		
	TER-PRE_PresaFM1:TER-PRE_PresaFM-UnelP - 18P0SCdrD5fQKJNxkbqbJz 1		1,000				1,000		
	TER-PRE_PresaFM1:TER-PRE_PresaFM-UnelP - 18P0SCdrD5fQKJNxkbqbJe 1		1,000				1,000		
	A RIPORTARE IMPIANTI ELETTRICI								**292 519,83**
	A RIPORTARE BHS								**491 972,26**
	A RIPORTARE TERMINAL PARTENZE								***42 704 351,1***
	A RIPORTARE								42 957 807,76

COMPUTO METRICO ESTIMATIVO

L1 - TERMINAL

01 - TERMINAL PARTENZE

004 - BHS

ELE - IMPIANTI ELETTRICI

N. ARTICOLO	INDICAZIONE DEI LAVORI E DELLE PROVVISTE	U.M.	DIMENSIONI				QUANTITA'	PREZZO	IMPORTO
			SIMILI	LUNG.	LARG.	ALT.			
	RIPORTO								42 957 807,76
	TER-PRE_PresaFM1:TER-PRE_PresaFM-UnelP - 18P0SCdrD5fQKJNxkbqbJf 1		1,000				1,000		
	TER-PRE_PresaFM1:TER-PRE_PresaFM-UnelP - 18P0SCdrD5fQKJNxkbqbUR 1		1,000				1,000		
	TER-PRE_PresaFM1:TER-PRE_PresaFM-UnelP - 18P0SCdrD5fQKJNxkbqbUS 1		1,000				1,000		
	TER-PRE_PresaFM1:TER-PRE_PresaFM-UnelP - 18P0SCdrD5fQKJNxkbqbPW 1		1,000				1,000		
	TER-PRE_PresaFM1:TER-PRE_PresaFM-UnelP - 18P0SCdrD5fQKJNxkbqbPX 1		1,000				1,000		
	TER-PRE_PresaFM1:TER-PRE_PresaFM-UnelP - 2HeeG$Dmb6RgWIxxdQxh5w 1		1,000				1,000		
	TER-PRE_PresaFM1:TER-PRE_PresaFM-UnelP - 2HeeG$Dmb6RgWIxxdQxh5x 1		1,000				1,000		
	TER-PRE_PresaFM1:TER-PRE_PresaFM-UnelP - 2HeeG$Dmb6RgWIxxdQxh5e 1		1,000				1,000		
	TER-PRE_PresaFM1:TER-PRE_PresaFM-UnelP - 2HeeG$Dmb6RgWIxxdQxh5f 1		1,000				1,000		
	TER-PRE_PresaFM1:TER-PRE_PresaFM-UnelP - 2HeeG$Dmb6RgWIxxdQxhQ5 1		1,000				1,000		
	TER-PRE_PresaFM1:TER-PRE_PresaFM-UnelP - 2HeeG$Dmb6RgWIxxdQxhQ2 1		1,000				1,000		
	TER-PRE_PresaFM1:TER-PRE_PresaFM-UnelP - 2HeeG$Dmb6RgWIxxdQxhQp 1		1,000				1,000		
	TER-PRE_PresaFM1:TER-PRE_PresaFM-UnelP - 2HeeG$Dmb6RgWIxxdQxhQm 1		1,000				1,000		
	TER-PRE_PresaFM1:TER-PRE_PresaFM-UnelP - 2HeeG$Dmb6RgWIxxdQxhOl 1		1,000				1,000		
	TER-PRE_PresaFM1:TER-PRE_PresaFM-UnelP - 2HeeG$Dmb6RgWIxxdQxhOi 1		1,000				1,000		
	TER-PRE_PresaFM1:TER-PRE_PresaFM-UnelP - 2HeeG$Dmb6RgWIxxdQxhVT 1		1,000				1,000		
	TER-PRE_PresaFM1:TER-PRE_PresaFM-UnelP - 2HeeG$Dmb6RgWIxxdQxhVQ 1		1,000				1,000		
	TER-PRE_PresaFM1:TER-PRE_PresaFM-UnelP - 2HeeG$Dmb6RgWIxxdQxhT5 1		1,000				1,000		
	TER-PRE_PresaFM1:TER-PRE_PresaFM-UnelP - 2HeeG$Dmb6RgWIxxdQxhT2 1		1,000				1,000		
	TER-PRE_PresaFM1:TER-PRE_PresaFM-UnelP - 2HeeG$Dmb6RgWIxxdQxhTp 1		1,000				1,000		
	TER-PRE_PresaFM1:TER-PRE_PresaFM-UnelP - 2HeeG$Dmb6RgWIxxdQxhTm 1		1,000				1,000		
	TER-PRE_PresaFM1:TER-PRE_PresaFM-UnelP - 2HeeG$Dmb6RgWIxxdQxhIC 1		1,000				1,000		
	TER-PRE_PresaFM1:TER-PRE_PresaFM-UnelP - 2HeeG$Dmb6RgWIxxdQxhID 1		1,000				1,000		
	TER-PRE_PresaFM1:TER-PRE_PresaFM-UnelP - 2HeeG$Dmb6RgWIxxdQxhIw 1		1,000				1,000		
	TER-PRE_PresaFM1:TER-PRE_PresaFM-UnelP - 2HeeG$Dmb6RgWIxxdQxhIx 1		1,000				1,000		
	TER-PRE_PresaFM1:TER-PRE_PresaFM-UnelP - 2HeeG$Dmb6RgWIxxdQxhNZ 1		1,000				1,000		
	A RIPORTARE IMPIANTI ELETTRICI								**292 519,83**
	A RIPORTARE BHS								**491 972,26**
	A RIPORTARE TERMINAL PARTENZE								***42 704 351,1***
	A RIPORTARE								42 957 807,76

COMPUTO METRICO ESTIMATIVO

L1 - TERMINAL

01 - TERMINAL PARTENZE

004 - BHS

ELE - IMPIANTI ELETTRICI

N. ARTICOLO	INDICAZIONE DEI LAVORI E DELLE PROVVISTE	U.M.	DIMENSIONI				QUANTITA'	PREZZO	IMPORTO
			SIMILI	LUNG.	LARG.	ALT.			
	RIPORTO								42 957 807,76
	TER-PRE_PresaFM1:TER-PRE_PresaFM-UnelP - 2HeeG$Dmb6RgWIxxdQxhNW 1		1,000				1,000		
	TER-PRE_PresaFM1:TER-PRE_PresaFM-UnelP - 2HeeG$Dmb6RgWIxxdQxhMH 1		1,000				1,000		
	TER-PRE_PresaFM1:TER-PRE_PresaFM-UnelP - 2HeeG$Dmb6RgWIxxdQxhMU 1		1,000				1,000		
	TER-PRE_PresaFM1:TER-PRE_PresaFM-UnelP - 2HeeG$Dmb6RgWIxxdQxhK7 1		1,000				1,000		
	TER-PRE_PresaFM1:TER-PRE_PresaFM-UnelP - 2HeeG$Dmb6RgWIxxdQxhK4 1		1,000				1,000		
	TER-PRE_PresaFM1:TER-PRE_PresaFM-UnelP - 2HeeG$Dmb6RgWIxxdQxhKr 1		1,000				1,000		
	TER-PRE_PresaFM1:TER-PRE_PresaFM-UnelP - 2HeeG$Dmb6RgWIxxdQxhKo 1		1,000				1,000		
	TER-PRE_PresaFM1:TER-PRE_PresaFM-UnelP - 2HeeG$Dmb6RgWIxxdQxigy 1		1,000				1,000		
	TER-PRE_PresaFM1:TER-PRE_PresaFM-UnelP - 2HeeG$Dmb6RgWIxxdQxigz 1		1,000				1,000		
	TER-PRE_PresaFM1:TER-PRE_PresaFM-UnelP - 2HeeG$Dmb6RgWIxxdQxigg 1		1,000				1,000		
	TER-PRE_PresaFM1:TER-PRE_PresaFM-UnelP - 2HeeG$Dmb6RgWIxxdQxigh 1		1,000				1,000		
	TER-PRE_PresaFM1:TER-PRE_PresaFM-UnelP - 2HeeG$Dmb6RgWIxxdQxilK 1		1,000				1,000		
	TER-PRE_PresaFM1:TER-PRE_PresaFM-UnelP - 2HeeG$Dmb6RgWIxxdQxilL 1		1,000				1,000		
	TER-PRE_PresaFM1:TER-PRE_PresaFM-UnelP - 2HeeG$Dmb6RgWIxxdQxil2 1		1,000				1,000		
	TER-PRE_PresaFM1:TER-PRE_PresaFM-UnelP - 2HeeG$Dmb6RgWIxxdQxil3 1		1,000				1,000		
	TER-PRE_PresaFM1:TER-PRE_PresaFM-UnelP - 2HeeG$Dmb6RgWIxxdQxiiF 1		1,000				1,000		
	TER-PRE_PresaFM1:TER-PRE_PresaFM-UnelP - 2HeeG$Dmb6RgWIxxdQxiiC 1		1,000				1,000		
	TER-PRE_PresaFM1:TER-PRE_PresaFM-UnelP - 2HeeG$Dmb6RgWIxxdQxiiz 1		1,000				1,000		
	TER-PRE_PresaFM1:TER-PRE_PresaFM-UnelP - 2HeeG$Dmb6RgWIxxdQxiiw 1		1,000				1,000		
	TER-PRE_PresaFM1:TER-PRE_PresaFM-UnelP - 2HeeG$Dmb6RgWIxxdQxiYZ 1		1,000				1,000		
	TER-PRE_PresaFM1:TER-PRE_PresaFM-UnelP - 2HeeG$Dmb6RgWIxxdQxiYW 1		1,000				1,000		
	TER-PRE_PresaFM1:TER-PRE_PresaFM-UnelP - 2HeeG$Dmb6RgWIxxdQxiXH 1		1,000				1,000		
	TER-PRE_PresaFM1:TER-PRE_PresaFM-UnelP - 2HeeG$Dmb6RgWIxxdQxiXU 1		1,000				1,000		
	TER-PRE_PresaFM1:TER-PRE_PresaFM-UnelP - 2HeeG$Dmb6RgWIxxdQxidE 1		1,000				1,000		
	TER-PRE_PresaFM1:TER-PRE_PresaFM-UnelP - 2HeeG$Dmb6RgWIxxdQxidF 1		1,000				1,000		
	TER-PRE_PresaFM1:TER-PRE_PresaFM-UnelP - 2HeeG$Dmb6RgWIxxdQxidy 1		1,000				1,000		
	A RIPORTARE IMPIANTI ELETTRICI								**292 519,83**
	A RIPORTARE BHS								**491 972,26**
	A RIPORTARE TERMINAL PARTENZE								***42 704 351,1***
	A RIPORTARE								42 957 807,76

COMPUTO METRICO ESTIMATIVO

L1 - TERMINAL

01 - TERMINAL PARTENZE

004 - BHS

ELE - IMPIANTI ELETTRICI

N. ARTICOLO	INDICAZIONE DEI LAVORI E DELLE PROVVISTE	U.M.	DIMENSIONI				QUANTITA'	PREZZO	IMPORTO
			SIMILI	LUNG.	LARG.	ALT.			
	RIPORTO								42 957 807,76
	TER-PRE_PresaFM1:TER-PRE_PresaFM-UnelP - 2HeeG$Dmb6RgWIxxdQxidz 1		1,000				1,000		
	TER-PRE_PresaFM1:TER-PRE_PresaFM-UnelP - 2HeeG$Dmb6RgWIxxdQxixI 1		1,000				1,000		
	TER-PRE_PresaFM1:TER-PRE_PresaFM-UnelP - 2HeeG$Dmb6RgWIxxdQxixJ 1		1,000				1,000		
	TER-PRE_PresaFM1:TER-PRE_PresaFM-UnelP - 2HeeG$Dmb6RgWIxxdQxix0 1		1,000				1,000		
	TER-PRE_PresaFM1:TER-PRE_PresaFM-UnelP - 2HeeG$Dmb6RgWIxxdQxix1 1		1,000				1,000		
	TER-PRE_PresaFM1:TER-PRE_PresaFM-UnelP - 2HeeG$Dmb6RgWIxxdQxim9 1		1,000				1,000		
	TER-PRE_PresaFM1:TER-PRE_PresaFM-UnelP - 2HeeG$Dmb6RgWIxxdQxims 1		1,000				1,000		
	TER-PRE_PresaFM1:TER-PRE_PresaFM-UnelP - 2HeeG$Dmb6RgWIxxdQxiA3 1		1,000				1,000		
	TER-PRE_PresaFM1:TER-PRE_PresaFM-UnelP - 2HeeG$Dmb6RgWIxxdQxiA0 1		1,000				1,000		
	TER-PRE_PresaFM1:TER-PRE_PresaFM-UnelP - 2HeeG$Dmb6RgWIxxdQxiAt 1		1,000				1,000		
	TER-PRE_PresaFM1:TER-PRE_PresaFM-UnelP - 2HeeG$Dmb6RgWIxxdQxiAq 1		1,000				1,000		
	TER-PRE_PresaFM1:TER-PRE_PresaFM-UnelP - 2HeeG$Dmb6RgWIxxdQxi8w 1		1,000				1,000		
	TER-PRE_PresaFM1:TER-PRE_PresaFM-UnelP - 2HeeG$Dmb6RgWIxxdQxi8x 1		1,000				1,000		
	TER-PRE_PresaFM1:TER-PRE_PresaFM-UnelP - 2HeeG$Dmb6RgWIxxdQxi8k 1		1,000				1,000		
	TER-PRE_PresaFM1:TER-PRE_PresaFM-UnelP - 2HeeG$Dmb6RgWIxxdQxi8l 1		1,000				1,000		
	TER-PRE_PresaFM1:TER-PRE_PresaFM-UnelP - 2HeeG$Dmb6RgWIxxdQxiDK 1		1,000				1,000		
	TER-PRE_PresaFM1:TER-PRE_PresaFM-UnelP - 2HeeG$Dmb6RgWIxxdQxiDL 1		1,000				1,000		
	TER-PRE_PresaFM1:TER-PRE_PresaFM-UnelP - 2HeeG$Dmb6RgWIxxdQxiDO 1		1,000				1,000		
	TER-PRE_PresaFM1:TER-PRE_PresaFM-UnelP - 2HeeG$Dmb6RgWIxxdQxiDP 1		1,000				1,000		
	TER-PRE_PresaFM1:TER-PRE_PresaFM-UnelP - 2HeeG$Dmb6RgWIxxdQxi3C 1		1,000				1,000		
	TER-PRE_PresaFM1:TER-PRE_PresaFM-UnelP - 2HeeG$Dmb6RgWIxxdQxi3D 1		1,000				1,000		
	TER-PRE_PresaFM1:TER-PRE_PresaFM-UnelP - 2HeeG$Dmb6RgWIxxdQxi3m 1		1,000				1,000		
	TER-PRE_PresaFM1:TER-PRE_PresaFM-UnelP - 2HeeG$Dmb6RgWIxxdQxi3n 1		1,000				1,000		
	TER-PRE_PresaFM1:TER-PRE_PresaFM-UnelP - 2HeeG$Dmb6RgWIxxdQxi1d 1		1,000				1,000		
	TER-PRE_PresaFM1:TER-PRE_PresaFM-UnelP - 2HeeG$Dmb6RgWIxxdQxi1a 1		1,000				1,000		
	TER-PRE_PresaFM1:TER-PRE_PresaFM-UnelP - 2HeeG$Dmb6RgWIxxdQxi1h 1		1,000				1,000		
	A RIPORTARE IMPIANTI ELETTRICI								**292 519,83**
	A RIPORTARE BHS								**491 972,26**
	A RIPORTARE TERMINAL PARTENZE								***42 704 351,1***
	A RIPORTARE								42 957 807,76

COMPUTO METRICO ESTIMATIVO

L1 - TERMINAL

01 - TERMINAL PARTENZE

004 - BHS

ELE - IMPIANTI ELETTRICI

N. ARTICOLO	INDICAZIONE DEI LAVORI E DELLE PROVVISTE	U.M.	DIMENSIONI				QUANTITA'	PREZZO	IMPORTO
			SIMILI	LUNG.	LARG.	ALT.			
	RIPORTO								42 957 807,76
	TER-PRE_PresaFM1:TER-PRE_PresaFM-UnelP - 2HeeG$Dmb6RgWIxxdQxi1e 1		1,000				1,000		
	TER-PRE_PresaFM1:TER-PRE_PresaFM-UnelP - 2HeeG$Dmb6RgWIxxdQxi6V 1		1,000				1,000		
	TER-PRE_PresaFM1:TER-PRE_PresaFM-UnelP - 2HeeG$Dmb6RgWIxxdQxi6S 1		1,000				1,000		
	TER-PRE_PresaFM1:TER-PRE_PresaFM-UnelP - 2HeeG$Dmb6RgWIxxdQxi63 1		1,000				1,000		
	TER-PRE_PresaFM1:TER-PRE_PresaFM-UnelP - 2HeeG$Dmb6RgWIxxdQxi60 1		1,000				1,000		
	TER-PRE_PresaFM1:TER-PRE_PresaFM-UnelP - 2HeeG$Dmb6RgWIxxdQxi4s 1		1,000				1,000		
	TER-PRE_PresaFM1:TER-PRE_PresaFM-UnelP - 2HeeG$Dmb6RgWIxxdQxi4t 1		1,000				1,000		
	TER-PRE_PresaFM1:TER-PRE_PresaFM-UnelP - 2HeeG$Dmb6RgWIxxdQxi4w 1		1,000				1,000		
	TER-PRE_PresaFM1:TER-PRE_PresaFM-UnelP - 2HeeG$Dmb6RgWIxxdQxi4x 1		1,000				1,000		
	TER-PRE_PresaFM1:TER-PRE_PresaFM-UnelP - 2HeeG$Dmb6RgWIxxdQxiQi 1		1,000				1,000		
	TER-PRE_PresaFM1:TER-PRE_PresaFM-UnelP - 2HeeG$Dmb6RgWIxxdQxiQj 1		1,000				1,000		
	TER-PRE_PresaFM1:TER-PRE_PresaFM-UnelP - 2HeeG$Dmb6RgWIxxdQxiPG 1		1,000				1,000		
	TER-PRE_PresaFM1:TER-PRE_PresaFM-UnelP - 2HeeG$Dmb6RgWIxxdQxiPH 1		1,000				1,000		
	TER-PRE_PresaFM1:TER-PRE_PresaFM-UnelP - 2HeeG$Dmb6RgWIxxdQxiV4 1		1,000				1,000		
	TER-PRE_PresaFM1:TER-PRE_PresaFM-UnelP - 2HeeG$Dmb6RgWIxxdQxiV5 1		1,000				1,000		
	TER-PRE_PresaFM1:TER-PRE_PresaFM-UnelP - 2HeeG$Dmb6RgWIxxdQxiV8 1		1,000				1,000		
	TER-PRE_PresaFM1:TER-PRE_PresaFM-UnelP - 2HeeG$Dmb6RgWIxxdQxiV9 1		1,000				1,000		
	TER-PRE_PresaFM1:TER-PRE_PresaFM-UnelP - 2HeeG$Dmb6RgWIxxdQxiT_ 1		1,000				1,000		
	TER-PRE_PresaFM1:TER-PRE_PresaFM-UnelP - 2HeeG$Dmb6RgWIxxdQxiT$ 1		1,000				1,000		
	TER-PRE_PresaFM1:TER-PRE_PresaFM-UnelP - 2HeeG$Dmb6RgWIxxdQxiTY 1		1,000				1,000		
	TER-PRE_PresaFM1:TER-PRE_PresaFM-UnelP - 2HeeG$Dmb6RgWIxxdQxiTZ 1		1,000				1,000		
	TER-PRE_PresaFM1:TER-PRE_PresaFM-UnelP - 2HeeG$Dmb6RgWIxxdQxiJg 1		1,000				1,000		
	TER-PRE_PresaFM1:TER-PRE_PresaFM-UnelP - 2HeeG$Dmb6RgWIxxdQxiJh 1		1,000				1,000		
	TER-PRE_PresaFM1:TER-PRE_PresaFM-UnelP - 2HeeG$Dmb6RgWIxxdQxiIU 1		1,000				1,000		
	TER-PRE_PresaFM1:TER-PRE_PresaFM-UnelP - 2HeeG$Dmb6RgWIxxdQxiIV 1		1,000				1,000		
	TER-PRE_PresaFM1:TER-PRE_PresaFM-UnelP - 2HeeG$Dmb6RgWIxxdQxiG1 1		1,000				1,000		
	A RIPORTARE IMPIANTI ELETTRICI								**292 519,83**
	A RIPORTARE BHS								**491 972,26**
	A RIPORTARE TERMINAL PARTENZE								***42 704 351,1***
	A RIPORTARE								42 957 807,76

COMPUTO METRICO ESTIMATIVO

L1 - TERMINAL

01 - TERMINAL PARTENZE

004 - BHS

ELE - IMPIANTI ELETTRICI

N. ARTICOLO	INDICAZIONE DEI LAVORI E DELLE PROVVISTE	U.M.	DIMENSIONI				QUANTITA'	PREZZO	IMPORTO
			SIMILI	LUNG.	LARG.	ALT.			
	RIPORTO								42 957 807,76
	TER-PRE_PresaFM1:TER-PRE_PresaFM-UnelP - 2HeeG$Dmb6RgWIxxdQxiGE 1		1,000				1,000		
	TER-PRE_PresaFM1:TER-PRE_PresaFM-UnelP - 2HeeG$Dmb6RgWIxxdQxiGr 1		1,000				1,000		
	TER-PRE_PresaFM1:TER-PRE_PresaFM-UnelP - 2HeeG$Dmb6RgWIxxdQxiGo 1		1,000				1,000		
	TER-PRE_PresaFM1:TER-PRE_PresaFM-UnelP - 2HeeG$Dmb6RgWIxxdQxiMx 1		1,000				1,000		
	TER-PRE_PresaFM1:TER-PRE_PresaFM-UnelP - 2HeeG$Dmb6RgWIxxdQxiMu 1		1,000				1,000		
	TER-PRE_PresaFM1:TER-PRE_PresaFM-UnelP - 2HeeG$Dmb6RgWIxxdQxiMl 1		1,000				1,000		
	TER-PRE_PresaFM1:TER-PRE_PresaFM-UnelP - 2HeeG$Dmb6RgWIxxdQxiMi 1		1,000				1,000		
	TER-PRE_PresaFM1:TER-PRE_PresaFM-UnelP - 2HeeG$Dmb6RgWIxxdQxjhJ 1		1,000				1,000		
	TER-PRE_PresaFM1:TER-PRE_PresaFM-UnelP - 2HeeG$Dmb6RgWIxxdQxjhG 1		1,000				1,000		
	TER-PRE_PresaFM1:TER-PRE_PresaFM-UnelP - 2HeeG$Dmb6RgWIxxdQxjh7 1		1,000				1,000		
	TER-PRE_PresaFM1:TER-PRE_PresaFM-UnelP - 2HeeG$Dmb6RgWIxxdQxjh4 1		1,000				1,000		
	TER-PRE_PresaFM1:TER-PRE_PresaFM-UnelP - 2HeeG$Dmb6RgWIxxdQxjfA 1		1,000				1,000		
	TER-PRE_PresaFM1:TER-PRE_PresaFM-UnelP - 2HeeG$Dmb6RgWIxxdQxjfB 1		1,000				1,000		
	TER-PRE_PresaFM1:TER-PRE_PresaFM-UnelP - 2HeeG$Dmb6RgWIxxdQxjf_ 1		1,000				1,000		
	TER-PRE_PresaFM1:TER-PRE_PresaFM-UnelP - 2HeeG$Dmb6RgWIxxdQxjf$ 1		1,000				1,000		
	TER-PRE_PresaFM1:TER-PRE_PresaFM-UnelP - 24hUf96kH6t8XAOFOFMN9z 1		1,000				1,000		
	TER-PRE_PresaFM1:TER-PRE_PresaFM-UnelP - 24hUf96kH6t8XAOFOFMN9y 1		1,000				1,000		
	TER-PRE_PresaFM1:TER-PRE_PresaFM-UnelP - 24hUf96kH6t8XAOFOFMN89 1		1,000				1,000		
	TER-PRE_PresaFM1:TER-PRE_PresaFM-UnelP - 24hUf96kH6t8XAOFOFMN88 1		1,000				1,000		
	TER-PRE_PresaFM1:TER-PRE_PresaFM-UnelP - 24hUf96kH6t8XAOFOFMN5i 1		1,000				1,000		
	TER-PRE_PresaFM1:TER-PRE_PresaFM-UnelP - 24hUf96kH6t8XAOFOFMN5Z 1		1,000				1,000		
	TER-PRE_PresaFM1:TER-PRE_PresaFM-UnelP - 24hUf96kH6t8XAOFOFMN5u 1		1,000				1,000		
	TER-PRE_PresaFM1:TER-PRE_PresaFM-UnelP - 24hUf96kH6t8XAOFOFMN5$ 1		1,000				1,000		
	TER-PRE_PresaFM1:TER-PRE_PresaFM-UnelP - 24hUf96kH6t8XAOFOFMN3q 1		1,000				1,000		
	TER-PRE_PresaFM1:TER-PRE_PresaFM-UnelP - 24hUf96kH6t8XAOFOFMN2B 1		1,000				1,000		
	TER-PRE_PresaFM1:TER-PRE_PresaFM-UnelP - 24hUf96kH6t8XAOFOFMN20 1		1,000				1,000		
	A RIPORTARE IMPIANTI ELETTRICI								**292 519,83**
	A RIPORTARE BHS								**491 972,26**
	A RIPORTARE TERMINAL PARTENZE								***42 704 351,1***
	A RIPORTARE								42 957 807,76

COMPUTO METRICO ESTIMATIVO

L1 - TERMINAL

01 - TERMINAL PARTENZE

004 - BHS

ELE - IMPIANTI ELETTRICI

N. ARTICOLO	INDICAZIONE DEI LAVORI E DELLE PROVVISTE	U.M.	DIMENSIONI				QUANTITA'	PREZZO	IMPORTO
			SIMILI	LUNG.	LARG.	ALT.			
	RIPORTO								42 957 807,76
	TER-PRE_PresaFM1:TER-PRE_PresaFM-UnelP - 24hUf96kH6t8XAOFOFMN27 1		1,000				1,000		
	TER-PRE_PresaFM1:TER-PRE_PresaFM-UnelP - 24hUf96kH6t8XAOFOFMNVk 1		1,000				1,000		
	TER-PRE_PresaFM1:TER-PRE_PresaFM-UnelP - 24hUf96kH6t8XAOFOFMNVj 1		1,000				1,000		
	TER-PRE_PresaFM1:TER-PRE_PresaFM-UnelP - 24hUf96kH6t8XAOFOFMNVw 1		1,000				1,000		
	TER-PRE_PresaFM1:TER-PRE_PresaFM-UnelP - 24hUf96kH6t8XAOFOFMNVv 1		1,000				1,000		
	Totale	cad					349,000	51,57308	17 999,00
71410 NP.DEI.025219b	Allacciamento di utenza trifase incluso conduttore di neutro e di protezione, con utilizzo di cavo unipolare o multipolare isolato in EPR posato in guaina protettiva di pvc flessibile, provvista di raccordi filettati e di adattatori alle estremità, l								
	TER-PRE_Allacciamento:TER-PRE_Allacciamento-FMOrizzontaleBHS - 2PPw82E6XAf87SrmUCcLwh 1		1,000				1,000		
	TER-PRE_Allacciamento:TER-PRE_Allacciamento-FMOrizzontaleBHS - 2PPw82E6XAf87SrmUCcLFx 1		1,000				1,000		
	TER-PRE_Allacciamento:TER-PRE_Allacciamento-FMOrizzontaleBHS - 2PPw82E6XAf87SrmUCcL6j 1		1,000				1,000		
	TER-PRE_Allacciamento:TER-PRE_Allacciamento-FMOrizzontaleBHS - 2PPw82E6XAf87SrmUCcL7p 1		1,000				1,000		
	TER-PRE_Allacciamento:TER-PRE_Allacciamento-FMOrizzontaleBHS - 2PPw82E6XAf87SrmUCcLS3 1		1,000				1,000		
	TER-PRE_Allacciamento:TER-PRE_Allacciamento-FMOrizzontaleBHS - 2PPw82E6XAf87SrmUCcLKQ 1		1,000				1,000		
	TER-PRE_Allacciamento:TER-PRE_Allacciamento-FMOrizzontaleBHS - 2PPw82E6XAf87SrmUCcLLc 1		1,000				1,000		
	TER-PRE_Allacciamento:TER-PRE_Allacciamento-FMOrizzontaleBHS - 2PPw82E6XAf87SrmUCcLMn 1		1,000				1,000		
	TER-PRE_Allacciamento:TER-PRE_Allacciamento-FMOrizzontaleBHS - 1D_xY8KpX06hTuHoh43piy 1		1,000				1,000		
	TER-PRE_Allacciamento:TER-PRE_Allacciamento-FMOrizzontaleBHS - 1D_xY8KpX06hTuHoh43pfR 1		1,000				1,000		
	A RIPORTARE IMPIANTI ELETTRICI								**310 518,83**
	A RIPORTARE BHS								**509 971,26**
	A RIPORTARE TERMINAL PARTENZE								***42 722 350,1***
	A RIPORTARE								42 975 806,76

COMPUTO METRICO ESTIMATIVO

L1 - TERMINAL

01 - TERMINAL PARTENZE

004 - BHS

ELE - IMPIANTI ELETTRICI

N. ARTICOLO	INDICAZIONE DEI LAVORI E DELLE PROVVISTE	U.M.	DIMENSIONI				QUANTITA'	PREZZO	IMPORTO
			SIMILI	LUNG.	LARG.	ALT.			
	RIPORTO								42 975 806,76
	TER-PRE_Allacciamento:TER-PRE_Allacciamento-FMOrizzontaleBHS - 1D_xY8KpX06hTuHoh43paF 1		1,000				1,000		
	TER-PRE_Allacciamento:TER-PRE_Allacciamento-FMOrizzontaleBHS - 1D_xY8KpX06hTuHoh43pyC 1		1,000				1,000		
	TER-PRE_Allacciamento:TER-PRE_Allacciamento-FMOrizzontaleBHS - 1D_xY8KpX06hTuHoh43p_x 1		1,000				1,000		
	TER-PRE_Allacciamento:TER-PRE_Allacciamento-FMOrizzontaleBHS - 1D_xY8KpX06hTuHoh43puf 1		1,000				1,000		
	TER-PRE_Allacciamento:TER-PRE_Allacciamento-FMOrizzontaleBHS - 1D_xY8KpX06hTuHoh43pvy 1		1,000				1,000		
	TER-PRE_Allacciamento:TER-PRE_Allacciamento-FMOrizzontaleBHS - 1D_xY8KpX06hTuHoh43pwz 1		1,000				1,000		
	TER-PRE_Allacciamento:TER-PRE_Allacciamento-FMOrizzontaleBHS - 1D_xY8KpX06hTuHoh43pxz 1		1,000				1,000		
	TER-PRE_Allacciamento:TER-PRE_Allacciamento-FMOrizzontaleBHS - 1D_xY8KpX06hTuHoh43prb 1		1,000				1,000		
	TER-PRE_Allacciamento:TER-PRE_Allacciamento-FMOrizzontaleBHS - 1D_xY8KpX06hTuHoh43psk 1		1,000				1,000		
	TER-PRE_Allacciamento:TER-PRE_Allacciamento-FMOrizzontaleBHS - 1D_xY8KpX06hTuHoh43ptf 1		1,000				1,000		
	TER-PRE_Allacciamento:TER-PRE_Allacciamento-FMOrizzontaleBHS - 1D_xY8KpX06hTuHoh43pna 1		1,000				1,000		
	TER-PRE_Allacciamento:TER-PRE_Allacciamento-FMOrizzontaleBHS - 1D_xY8KpX06hTuHoh43p8B 1		1,000				1,000		
	TER-PRE_Allacciamento:TER-PRE_Allacciamento-FMOrizzontaleBHS - 1D_xY8KpX06hTuHoh43pB2 1		1,000				1,000		
	TER-PRE_Allacciamento:TER-PRE_Allacciamento-FMOrizzontaleBHS - 1D_xY8KpX06hTuHoh43p72 1		1,000				1,000		
	TER-PRE_Allacciamento:TER-PRE_Allacciamento-FMOrizzontaleBHS - 1D_xY8KpX06hTuHoh43p2S 1		1,000				1,000		
	A RIPORTARE IMPIANTI ELETTRICI								**310 518,83**
	A RIPORTARE BHS								**509 971,26**
	A RIPORTARE TERMINAL PARTENZE								***42 722 350,1***
	A RIPORTARE								42 975 806,76

COMPUTO METRICO ESTIMATIVO

L1 - TERMINAL

01 - TERMINAL PARTENZE

004 - BHS

ELE - IMPIANTI ELETTRICI

N. ARTICOLO	INDICAZIONE DEI LAVORI E DELLE PROVVISTE	U.M.	DIMENSIONI				QUANTITA'	PREZZO	IMPORTO
			SIMILI	LUNG.	LARG.	ALT.			
	RIPORTO								42 975 806,76
	TER-PRE_Allacciamento:TER-PRE_Allacciamento-FMOrizzontaleBHS - 3PnX9tEmfDdQ9AYaOA3Vqi 1		1,000				1,000		
	TER-PRE_Allacciamento:TER-PRE_Allacciamento-FMOrizzontaleBHS - 3PnX9tEmfDdQ9AYaOA3Vsx 1		1,000				1,000		
	TER-PRE_Allacciamento:TER-PRE_Allacciamento-FMOrizzontaleBHS - 3PnX9tEmfDdQ9AYaOA3VuX 1		1,000				1,000		
	TER-PRE_Allacciamento:TER-PRE_Allacciamento-FMOrizzontaleBHS - 3PnX9tEmfDdQ9AYaOA3Vwr 1		1,000				1,000		
	TER-PRE_Allacciamento:TER-PRE_Allacciamento-FMOrizzontaleBHS - 3PnX9tEmfDdQ9AYaOA3VxW 1		1,000				1,000		
	TER-PRE_Allacciamento:TER-PRE_Allacciamento-FMOrizzontaleBHS - 3PnX9tEmfDdQ9AYaOA3VzW 1		1,000				1,000		
	TER-PRE_Allacciamento:TER-PRE_Allacciamento-FMOrizzontaleBHS - 3PnX9tEmfDdQ9AYaOA3V$5 1		1,000				1,000		
	TER-PRE_Allacciamento:TER-PRE_Allacciamento-FMOrizzontaleBHS - 3PnX9tEmfDdQ9AYaOA3O0H 1		1,000				1,000		
	TER-PRE_Allacciamento:TER-PRE_Allacciamento-FMOrizzontaleBHS - 3PnX9tEmfDdQ9AYaOA3O1u 1		1,000				1,000		
	TER-PRE_Allacciamento:TER-PRE_Allacciamento-FMOrizzontaleBHS - 3PnX9tEmfDdQ9AYaOA3O2B 1		1,000				1,000		
	TER-PRE_Allacciamento:TER-PRE_Allacciamento-FMOrizzontaleBHS - 3PnX9tEmfDdQ9AYaOA3O4h 1		1,000				1,000		
	TER-PRE_Allacciamento:TER-PRE_Allacciamento-FMOrizzontaleBHS - 3PnX9tEmfDdQ9AYaOA3O5s 1		1,000				1,000		
	TER-PRE_Allacciamento:TER-PRE_Allacciamento-FMOrizzontaleBHS - 3PnX9tEmfDdQ9AYaOA3O6l 1		1,000				1,000		
	TER-PRE_Allacciamento:TER-PRE_Allacciamento-FMOrizzontaleBHS - 3tsqHtDN5Ddx0Tu6_$Y3J2 1		1,000				1,000		
	TER-PRE_Allacciamento:TER-PRE_Allacciamento-FMOrizzontaleBHS - 3tsqHtDN5Ddx0Tu6_$Y3K3 1		1,000				1,000		
	A RIPORTARE IMPIANTI ELETTRICI								**310 518,83**
	A RIPORTARE BHS								**509 971,26**
	A RIPORTARE TERMINAL PARTENZE								***42 722 350,1***
	A RIPORTARE								42 975 806,76

COMPUTO METRICO ESTIMATIVO

L1 - TERMINAL

01 - TERMINAL PARTENZE

004 - BHS

ELE - IMPIANTI ELETTRICI

N. ARTICOLO	INDICAZIONE DEI LAVORI E DELLE PROVVISTE	U.M.	DIMENSIONI				QUANTITA'	PREZZO	IMPORTO
			SIMILI	LUNG.	LARG.	ALT.			
	RIPORTO								42 975 806,76
	TER-PRE_Allacciamento:TER-PRE_Allacciamento-FMOrizzontaleBHS - 3tsqHtDN5Ddx0Tu6_$Y3Lq 1		1,000				1,000		
	TER-PRE_Allacciamento:TER-PRE_Allacciamento-FMOrizzontaleBHS - 3tsqHtDN5Ddx0Tu6_$Y3LP 1		1,000				1,000		
	TER-PRE_Allacciamento:TER-PRE_Allacciamento-FMOrizzontaleBHS - 3tsqHtDN5Ddx0Tu6_$Y3MF 1		1,000				1,000		
	TER-PRE_Allacciamento:TER-PRE_Allacciamento-FMOrizzontaleBHS - 3tsqHtDN5Ddx0Tu6_$Y3N$ 1		1,000				1,000		
	TER-PRE_Allacciamento:TER-PRE_Allacciamento-FMOrizzontaleBHS - 3tsqHtDN5Ddx0Tu6_$Y39z 1		1,000				1,000		
	TER-PRE_Allacciamento:TER-PRE_Allacciamento-FMOrizzontaleBHS - 3tsqHtDN5Ddx0Tu6_$Y30g 1		1,000				1,000		
	TER-PRE_Allacciamento:TER-PRE_Allacciamento-FMOrizzontaleBHS - 3tsqHtDN5Ddx0Tu6_$Y32m 1		1,000				1,000		
	TER-PRE_Allacciamento:TER-PRE_Allacciamento-FMOrizzontaleBHS - 3tsqHtDN5Ddx0Tu6_$Y34I 1		1,000				1,000		
	TER-PRE_Allacciamento:TER-PRE_Allacciamento-FMOrizzontaleBHS - 3tsqHtDN5Ddx0Tu6_$Y36Q 1		1,000				1,000		
	TER-PRE_Allacciamento:TER-PRE_Allacciamento-FMOrizzontaleBHS - 3tsqHtDN5Ddx0Tu6_$Y3uW 1		1,000				1,000		
	TER-PRE_Allacciamento:TER-PRE_Allacciamento-FMOrizzontaleBHS - 3tsqHtDN5Ddx0Tu6_$Y3wZ 1		1,000				1,000		
	TER-PRE_Allacciamento:TER-PRE_Allacciamento-FMOrizzontaleBHS - 3tsqHtDN5Ddx0Tu6_$Y3yh 1		1,000				1,000		
	TER-PRE_Allacciamento:TER-PRE_Allacciamento-FMOrizzontaleBHS - 3tsqHtDN5Ddx0Tu6_$Y3nh 1		1,000				1,000		
	TER-PRE_Allacciamento:TER-PRE_Allacciamento-FMOrizzontaleBHS - 3tsqHtDN5Ddx0Tu6_$Y3tF 1		1,000				1,000		
	TER-PRE_Allacciamento:TER-PRE_Allacciamento-FMOrizzontaleBHS - 3tsqHtDN5Ddx0Tu6_$Y3f2 1		1,000				1,000		
	A RIPORTARE IMPIANTI ELETTRICI								**310 518,83**
	A RIPORTARE BHS								**509 971,26**
	A RIPORTARE TERMINAL PARTENZE								***42 722 350,1***
	A RIPORTARE								42 975 806,76

COMPUTO METRICO ESTIMATIVO

L1 - TERMINAL

01 - TERMINAL PARTENZE

004 - BHS

ELE - IMPIANTI ELETTRICI

N. ARTICOLO	INDICAZIONE DEI LAVORI E DELLE PROVVISTE	U.M.	DIMENSIONI				QUANTITA'	PREZZO	IMPORTO
			SIMILI	LUNG.	LARG.	ALT.			
	RIPORTO								42 975 806,76
	TER-PRE_Allacciamento:TER-PRE_Allacciamento-FMOrizzontaleBHS - 3tsqHtDN5Ddx0Tu6_$Y3gU 1		1,000				1,000		
	TER-PRE_Allacciamento:TER-PRE_Allacciamento-FMOrizzontaleBHS - 3tsqHtDN5Ddx0Tu6_$Y3X3 1		1,000				1,000		
	TER-PRE_Allacciamento:TER-PRE_Allacciamento-FMOrizzontaleBHS - 3tsqHtDN5Ddx0Tu6_$Y3dn 1		1,000				1,000		
	TER-PRE_Allacciamento:TER-PRE_Allacciamento-FMOrizzontaleBHS - 3tsqHtDN5Ddx0Tu6_$Y2Pe 1		1,000				1,000		
	TER-PRE_Allacciamento:TER-PRE_Allacciamento-FMOrizzontaleBHS - 21KtPeiHX6Y98lfG2CVmEj 1		1,000				1,000		
	TER-PRE_Allacciamento:TER-PRE_Allacciamento-FMOrizzontaleBHS - 21KtPeiHX6Y98lfG2CVm0g 1		1,000				1,000		
	TER-PRE_Allacciamento:TER-PRE_Allacciamento-FMOrizzontaleBHS - 21KtPeiHX6Y98lfG2CVmTI 1		1,000				1,000		
	TER-PRE_Allacciamento:TER-PRE_Allacciamento-FMOrizzontaleBHS - 21KtPeiHX6Y98lfG2CVmGo 1		1,000				1,000		
	TER-PRE_Allacciamento:TER-PRE_Allacciamento-FMOrizzontaleBHS - 21KtPeiHX6Y98lfG2CVmgs 1		1,000				1,000		
	TER-PRE_Allacciamento:TER-PRE_Allacciamento-FMOrizzontaleBHS - 21KtPeiHX6Y98lfG2CVmiH 1		1,000				1,000		
	TER-PRE_Allacciamento:TER-PRE_Allacciamento-FMOrizzontaleBHS - 1434kvGqr12A9I42Nm76l6 1		1,000				1,000		
	TER-PRE_Allacciamento:TER-PRE_Allacciamento-FMOrizzontaleBHS - 2A0cx20rL5fhvM0$DfyodM 1		1,000				1,000		
	TER-PRE_Allacciamento:TER-PRE_Allacciamento-FMOrizzontaleBHS - 0YQ6Idirb6595DkkU4lGYo 1		1,000				1,000		
	TER-PRE_Allacciamento:TER-PRE_Allacciamento-FMOrizzontaleBHS - 0W7AYi$w18nQkZfhqubd1h 1		1,000				1,000		
	TER-PRE_Allacciamento:TER-PRE_Allacciamento-FMOrizzontaleBHS - 0W7AYi$w18nQkZfhqubd0b 1		1,000				1,000		
	A RIPORTARE IMPIANTI ELETTRICI								**310 518,83**
	A RIPORTARE BHS								**509 971,26**
	A RIPORTARE TERMINAL PARTENZE								***42 722 350,1***
	A RIPORTARE								42 975 806,76

COMPUTO METRICO ESTIMATIVO

L1 - TERMINAL

01 - TERMINAL PARTENZE

004 - BHS

ELE - IMPIANTI ELETTRICI

N. ARTICOLO	INDICAZIONE DEI LAVORI E DELLE PROVVISTE	U.M.	DIMENSIONI				QUANTITA'	PREZZO	IMPORTO
			SIMILI	LUNG.	LARG.	ALT.			
	RIPORTO								42 975 806,76
	TER-PRE_Allacciamento:TER-PRE_Allacciamento-FMOrizzontaleBHS - 0W7AYi$w18nQkZfhqubdNC 1		1,000				1,000		
	TER-PRE_Allacciamento:TER-PRE_Allacciamento-FMOrizzontaleBHS - 1BlVrleAf7Kxu58AHqYobm 1		1,000				1,000		
	TER-PRE_Allacciamento:TER-PRE_Allacciamento-FMOrizzontaleBHS - 2nusQ3XqTAzBn3pXQ5lRch 1		1,000				1,000		
	TER-PRE_Allacciamento:TER-PRE_Allacciamento-FMOrizzontaleBHS - 2nusQ3XqTAzBn3pXQ5lRKf 1		1,000				1,000		
	TER-PRE_Allacciamento:TER-PRE_Allacciamento-FMOrizzontaleBHS - 2nusQ3XqTAzBn3pXQ5lRU$ 1		1,000				1,000		
	TER-PRE_Allacciamento:TER-PRE_Allacciamento-FMOrizzontaleBHS - 2nusQ3XqTAzBn3pXQ5lRR9 1		1,000				1,000		
	TER-PRE_Allacciamento:TER-PRE_Allacciamento-FMOrizzontaleBHS - 3n1vuYuerACAuE73ADOVr6 1		1,000				1,000		
	TER-PRE_Allacciamento:TER-PRE_Allacciamento-FMOrizzontaleBHS - 3n1vuYuerACAuE73ADOVo1 1		1,000				1,000		
	TER-PRE_Allacciamento:TER-PRE_Allacciamento-FMOrizzontaleBHS - 3n1vuYuerACAuE73ADOVyI 1		1,000				1,000		
	TER-PRE_Allacciamento:TER-PRE_Allacciamento-FMOrizzontaleBHS - 3n1vuYuerACAuE73ADOVvH 1		1,000				1,000		
	TER-PRE_Allacciamento:TER-PRE_Allacciamento-FMOrizzontaleBHS - 3n1vuYuerACAuE73ADOVxN 1		1,000				1,000		
	TER-PRE_Allacciamento:TER-PRE_Allacciamento-FMOrizzontaleBHS - 0iijz$6W1AaOvpIk2Bn$gV 1		1,000				1,000		
	TER-PRE_Allacciamento:TER-PRE_Allacciamento-FMOrizzontaleBHS - 1lSHKULEb6ZB4Em$rSvccD 1		1,000				1,000		
	TER-PRE_Allacciamento:TER-PRE_Allacciamento-FMOrizzontaleBHS - 1lSHKULEb6ZB4Em$rSvce_ 1		1,000				1,000		
	TER-PRE_Allacciamento:TER-PRE_Allacciamento-FMOrizzontaleBHS - 1lSHKULEb6ZB4Em$rSvckk 1		1,000				1,000		
	A RIPORTARE IMPIANTI ELETTRICI								**310 518,83**
	A RIPORTARE BHS								**509 971,26**
	A RIPORTARE TERMINAL PARTENZE								***42 722 350,1***
	A RIPORTARE								42 975 806,76

COMPUTO METRICO ESTIMATIVO

L1 - TERMINAL

01 - TERMINAL PARTENZE

004 - BHS

ELE - IMPIANTI ELETTRICI

N. ARTICOLO	INDICAZIONE DEI LAVORI E DELLE PROVVISTE	U.M.	DIMENSIONI				QUANTITA'	PREZZO	IMPORTO
			SIMILI	LUNG.	LARG.	ALT.			
	RIPORTO								42 975 806,76
	TER-PRE_Allacciamento:TER-PRE_Allacciamento-FMOrizzontaleBHS - 1lSHKULEb6ZB4Em$rSvcog 1		1,000				1,000		
	TER-PRE_Allacciamento:TER-PRE_Allacciamento-FMOrizzontaleBHS - 155J5MZSD50vudh9JH8Qp5 1		1,000				1,000		
	TER-PRE_Allacciamento:TER-PRE_Allacciamento-FMOrizzontaleBHS - 1YUpnKj2z6rhM7E2gVEEP7 1		1,000				1,000		
	TER-PRE_Allacciamento:TER-PRE_Allacciamento-FMOrizzontaleBHS - 0TYkpeD051SuxxRBOLEAdU 1		1,000				1,000		
	TER-PRE_Allacciamento:TER-PRE_Allacciamento-FMOrizzontaleBHS - 1QcsodVkn5eOB5xGgQvRK0 1		1,000				1,000		
	TER-PRE_Allacciamento:TER-PRE_Allacciamento-FMOrizzontaleBHS - 1QcsodVkn5eOB5xGgQvRMw 1		1,000				1,000		
	TER-PRE_Allacciamento:TER-PRE_Allacciamento-FMOrizzontaleBHS - 1QcsodVkn5eOB5xGgQvRU4 1		1,000				1,000		
	TER-PRE_Allacciamento:TER-PRE_Allacciamento-FMOrizzontaleBHS - 1QcsodVkn5eOB5xGgQvR6j 1		1,000				1,000		
	TER-PRE_Allacciamento:TER-PRE_Allacciamento-FMOrizzontaleBHS - 1QcsodVkn5eOB5xGgQvRC4 1		1,000				1,000		
	TER-PRE_Allacciamento:TER-PRE_Allacciamento-FMOrizzontaleBHS - 1QcsodVkn5eOB5xGgQvKgW 1		1,000				1,000		
	TER-PRE_Allacciamento:TER-PRE_Allacciamento-FMOrizzontaleBHS - 1QcsodVkn5eOB5xGgQvKht 1		1,000				1,000		
	TER-PRE_Allacciamento:TER-PRE_Allacciamento-FMOrizzontaleBHS - 1QcsodVkn5eOB5xGgQvKhq 1		1,000				1,000		
	Totale	cad					97,000	57,21496	5 549,85
71500 NP.DEI.025219c	Allacciamento di utenza trifase incluso conduttore di neutro e di protezione, con utilizzo di cavo unipolare o multipolare isolato in EPR posato in guaina protettiva di pvc flessibile, provvista di raccordi filettati e di adattatori alle estremità, l								
	TER-PRE_Allacciamento:TER-PRE_Allacciamento-MECVerticale - 32ivgWb5X6LeEWYidu_5cn 1		1,000				1,000		
	A RIPORTARE IMPIANTI ELETTRICI								**316 068,68**
	A RIPORTARE BHS								**515 521,11**
	A RIPORTARE TERMINAL PARTENZE								***42 727 900,0***
	A RIPORTARE								42 981 356,61

COMPUTO METRICO ESTIMATIVO

L1 - TERMINAL

01 - TERMINAL PARTENZE

004 - BHS

ELE - IMPIANTI ELETTRICI

N. ARTICOLO	INDICAZIONE DEI LAVORI E DELLE PROVVISTE	U.M.	DIMENSIONI				QUANTITA'	PREZZO	IMPORTO
			SIMILI	LUNG.	LARG.	ALT.			
	RIPORTO								42 981 356,61
	TER-PRE_Allacciamento:TER-PRE_Allacciamento-MECVerticale - 32ivgWb5X6LeEWYidu_5aj 1		1,000				1,000		
	Totale	cad					2,000	74,96624	149,93
71660 NP25.22CL.PR.L.000110.120.b	PUNTO LUCE A DEVIATORE E INVERTITORE DA 10/A PER AMBIENTI FINO A m¦ 16 Fornitura e posa in opera di punto luce a deviatore.....a compiuta aregola d'artePer punto luce adeviatore e invertitore 10 A Punto luce adeviatore e invertitore corrugato pesante								
	CFL-PDE_ComandiIlluminazione:CFL-PDE_ComandiIlluminazione-InvertitoreP - 1QFOFrl696T9RX3Ms0auTk 1		1,000				1,000		
	Totale	cad					1,000	128,47000	128,47
71700 NP25.22CL.PR.L.000110.320.a	PUNTO PULSANTE Fornitura e posa in opera di punto luce a interruttore 10/A - punto pulsante PUNTO PULSANTE Punto pulsante ..... ogni onere compreso per dare l'opera compiuta aregola d'artePer punto luce ainterruttore 10/A Punto pulsante sotto traccia								
	CFL-PDE_ComandiIlluminazione:CFL-PDE_ComandiIlluminazione-PulsanteTiranteN - 1ENBCMEFn6budLy2OHyns0 1		1,000				1,000		
	CFL-PDE_ComandiIlluminazione:CFL-PDE_ComandiIlluminazione-PulsanteTiranteN - 1ENBCMEFn6budLy2OHynmW 1		1,000				1,000		
	CFL-PDE_ComandiIlluminazione:CFL-PDE_ComandiIlluminazione-PulsanteTiranteN - 2IGd17r1_9cT9sPsx3Ts 1		1,000				1,000		
	CFL-PDE_ComandiIlluminazione:CFL-PDE_ComandiIlluminazione-PulsanteTiranteN - 2w87FkRv5A9PqyHVPo1v8Z 1		1,000				1,000		
	CFL-PDE_ComandiIlluminazione:CFL-PDE_ComandiIlluminazione-PulsanteTiranteN - 2w87FkRv5A9PqyHVPo1vec 1		1,000				1,000		
	CFL-PDE_ComandiIlluminazione:CFL-PDE_ComandiIlluminazione-PulsanteTiranteN - 3SgEvXa_X4HwMLMeYtDn7F 1		1,000				1,000		
	CFL-PDE_ComandiIlluminazione:CFL-PDE_ComandiIlluminazione-PulsanteTiranteN - 2VbFS2pLLBfAlBDQndFE76 1		1,000				1,000		
	CFL-PDE_ComandiIlluminazione:CFL-PDE_ComandiIlluminazione-PulsanteTiranteN -		1,000				1,000		
	A RIPORTARE IMPIANTI ELETTRICI								**316 347,08**
	A RIPORTARE BHS								**515 799,51**
	A RIPORTARE TERMINAL PARTENZE								***42 728 178,4***
	A RIPORTARE								42 981 635,01

COMPUTO METRICO ESTIMATIVO

L1 - TERMINAL

01 - TERMINAL PARTENZE

004 - BHS

ELE - IMPIANTI ELETTRICI

N. ARTICOLO	INDICAZIONE DEI LAVORI E DELLE PROVVISTE	U.M.	DIMENSIONI				QUANTITA'	PREZZO	IMPORTO
			SIMILI	LUNG.	LARG.	ALT.			
	RIPORTO								42 981 635,01
	1QFOFrl696T9RX3Ms0auQM 1								
	CFL-PDE_ComandiIlluminazione:CFL-PDE_ComandiIlluminazione-PulsanteTiranteN - 0gTFoktPrDnhzrQZYgje7I 1		1,000				1,000		
	CFL-PDE_ComandiIlluminazione:CFL-PDE_ComandiIlluminazione-PulsanteTiranteN - 0gTFoktPrDnhzrQZYgjeWb 1		1,000				1,000		
	CFL-PDE_ComandiIlluminazione:CFL-PDE_ComandiIlluminazione-PulsanteTiranteN - 0tA_Qkr0HCfuvE4EZXwUma 1		1,000				1,000		
	CFL-PDE_ComandiIlluminazione:CFL-PDE_ComandiIlluminazione-PulsanteTiranteN - 0tA_Qkr0HCfuvE4EZXwUmG 1		1,000				1,000		
	Totale	cad					12,000	50,89000	610,68
71710 NP25.22CL.PR.L.000110.320.a	PUNTO PULSANTE Fornitura e posa in opera di punto luce a interruttore 10/A - punto pulsante PUNTO PULSANTE Punto pulsante ..... ogni onere compreso per dare l'opera compiuta aregola d'artePer punto luce ainterruttore 10/A Punto pulsante sotto traccia								
	CFL-PDE_ComandiIlluminazione:CFL-PDE_ComandiIlluminazione-PulsanteTiranteP - 26Ucb337f7cQStj_1pEb1C 1		1,000				1,000		
	Totale	cad					1,000	50,89000	50,89
71720 NP25.22CL.PR.L.000110.320.a	PUNTO PULSANTE Fornitura e posa in opera di punto luce a interruttore 10/A - punto pulsante PUNTO PULSANTE Punto pulsante ..... ogni onere compreso per dare l'opera compiuta aregola d'artePer punto luce ainterruttore 10/A Punto pulsante sotto traccia								
	CFL-PDE_ComandiIlluminazione:CFL-PDE_ComandiIlluminazione-PulsanteVariatoreLuminosoN - 19hE9uONP10evcdDCZD5cx 1		1,000				1,000		
	CFL-PDE_ComandiIlluminazione:CFL-PDE_ComandiIlluminazione-PulsanteVariatoreLuminosoN - 19hE9uONP10evcdDCZD5xN 1		1,000				1,000		
	CFL-PDE_ComandiIlluminazione:CFL-PDE_ComandiIlluminazione-PulsanteVariatoreLuminosoN - 1JGCfU7QH5zeuLtp7Bv9gt 1		1,000				1,000		
	CFL-PDE_ComandiIlluminazione:CFL-PDE_ComandiIlluminazione-PulsanteVariatoreLuminosoN - 340pH5kZjAoRQ7S3gmbRkr 1		1,000				1,000		
	A RIPORTARE IMPIANTI ELETTRICI								**317 008,65**
	A RIPORTARE BHS								**516 461,08**
	A RIPORTARE TERMINAL PARTENZE								***42 728 839,9***
	A RIPORTARE								42 982 296,58

COMPUTO METRICO ESTIMATIVO

L1 - TERMINAL

01 - TERMINAL PARTENZE

004 - BHS

ELE - IMPIANTI ELETTRICI

N. ARTICOLO	INDICAZIONE DEI LAVORI E DELLE PROVVISTE	U.M.	DIMENSIONI				QUANTITA'	PREZZO	IMPORTO
			SIMILI	LUNG.	LARG.	ALT.			
	RIPORTO								42 982 296,58
	CFL-PDE_ComandiIlluminazione:CFL-PDE_ComandiIlluminazione-PulsanteVariatoreLuminosoN - 340pH5kZjAoRQ7S3gmbSTq 1		1,000				1,000		
	CFL-PDE_ComandiIlluminazione:CFL-PDE_ComandiIlluminazione-PulsanteVariatoreLuminosoN - 340pH5kZjAoRQ7S3gmbSLh 1		1,000				1,000		
	CFL-PDE_ComandiIlluminazione:CFL-PDE_ComandiIlluminazione-PulsanteVariatoreLuminosoN - 340pH5kZjAoRQ7S3gmbT1H 1		1,000				1,000		
	CFL-PDE_ComandiIlluminazione:CFL-PDE_ComandiIlluminazione-PulsanteVariatoreLuminosoN - 340pH5kZjAoRQ7S3gmbT1N 1		1,000				1,000		
	CFL-PDE_ComandiIlluminazione:CFL-PDE_ComandiIlluminazione-PulsanteVariatoreLuminosoN - 340pH5kZjAoRQ7S3gmbT1M 1		1,000				1,000		
	CFL-PDE_ComandiIlluminazione:CFL-PDE_ComandiIlluminazione-PulsanteVariatoreLuminosoN - 340pH5kZjAoRQ7S3gmbT1L 1		1,000				1,000		
	CFL-PDE_ComandiIlluminazione:CFL-PDE_ComandiIlluminazione-PulsanteVariatoreLuminosoN - 340pH5kZjAoRQ7S3gmbT7q 1		1,000				1,000		
	CFL-PDE_ComandiIlluminazione:CFL-PDE_ComandiIlluminazione-PulsanteVariatoreLuminosoN - 340pH5kZjAoRQ7S3gmbT7w 1		1,000				1,000		
	CFL-PDE_ComandiIlluminazione:CFL-PDE_ComandiIlluminazione-PulsanteVariatoreLuminosoN - 340pH5kZjAoRQ7S3gmbT7v 1		1,000				1,000		
	CFL-PDE_ComandiIlluminazione:CFL-PDE_ComandiIlluminazione-PulsanteVariatoreLuminosoN - 340pH5kZjAoRQ7S3gmbT7u 1		1,000				1,000		
	CFL-PDE_ComandiIlluminazione:CFL-PDE_ComandiIlluminazione-PulsanteVariatoreLuminosoN - 340pH5kZjAoRQ7S3gmbT6N 1		1,000				1,000		
	CFL-PDE_ComandiIlluminazione:CFL-PDE_ComandiIlluminazione-PulsanteVariatoreLuminosoN - 340pH5kZjAoRQ7S3gmbT6L 1		1,000				1,000		
	CFL-PDE_ComandiIlluminazione:CFL-PDE_ComandiIlluminazione-PulsanteVariatoreLuminosoN - 340pH5kZjAoRQ7S3gmbT6K 1		1,000				1,000		
	CFL-PDE_ComandiIlluminazione:CFL-PDE_ComandiIlluminazione-PulsanteVariatoreLuminosoN - 340pH5kZjAoRQ7S3gmbT6R 1		1,000				1,000		
	CFL-PDE_ComandiIlluminazione:CFL-PDE_ComandiIlluminazione-PulsanteVariatoreLuminosoN - 340pH5kZjAoRQ7S3gmbT4d 1		1,000				1,000		
	A RIPORTARE IMPIANTI ELETTRICI								**317 008,65**
	A RIPORTARE BHS								**516 461,08**
	A RIPORTARE TERMINAL PARTENZE								***42 728 839,9***
	A RIPORTARE								42 982 296,58

COMPUTO METRICO ESTIMATIVO

L1 - TERMINAL

01 - TERMINAL PARTENZE

004 - BHS

ELE - IMPIANTI ELETTRICI

N. ARTICOLO	INDICAZIONE DEI LAVORI E DELLE PROVVISTE	U.M.	DIMENSIONI				QUANTITA'	PREZZO	IMPORTO
			SIMILI	LUNG.	LARG.	ALT.			
	RIPORTO								42 982 296,58
	CFL-PDE_ComandiIlluminazione:CFL-PDE_ComandiIlluminazione-PulsanteVariatoreLuminosoN - 340pH5kZjAoRQ7S3gmbT4b 1		1,000				1,000		
	CFL-PDE_ComandiIlluminazione:CFL-PDE_ComandiIlluminazione-PulsanteVariatoreLuminosoN - 340pH5kZjAoRQ7S3gmbT4a 1		1,000				1,000		
	CFL-PDE_ComandiIlluminazione:CFL-PDE_ComandiIlluminazione-PulsanteVariatoreLuminosoN - 340pH5kZjAoRQ7S3gmbT4h 1		1,000				1,000		
	Totale	cad					22,000	50,89000	1 119,58
71730 NP25.22CL.PR.L.000110.320.e	PUNTO PULSANTE Fornitura e posa in opera di punto luce a interruttore 10/A - punto pulsante PUNTO PULSANTE Punto pulsante .....re compreso per dare l'opera compiuta aregola d'artePer punto luce ainterruttore 10/A Punto pulsante atirante sotto traccia								
	CFL-PDE_ComandiIlluminazione:CFL-PDE_ComandiIlluminazione-PulsanteVariatoreLuminosoP - 0Zyf_Md6v2MwcQhN2rHqWe 1		1,000				1,000		
	CFL-PDE_ComandiIlluminazione:CFL-PDE_ComandiIlluminazione-PulsanteVariatoreLuminosoP - 3Xz8WVdivFmBn28epYcHU$ 1		1,000				1,000		
	CFL-PDE_ComandiIlluminazione:CFL-PDE_ComandiIlluminazione-PulsanteVariatoreLuminosoP - 3Xz8WVdivFmBn28epYcHUK 1		1,000				1,000		
	CFL-PDE_ComandiIlluminazione:CFL-PDE_ComandiIlluminazione-PulsanteVariatoreLuminosoP - 26Ucb337f7cQStj_1pEb5z 1		1,000				1,000		
	CFL-PDE_ComandiIlluminazione:CFL-PDE_ComandiIlluminazione-PulsanteVariatoreLuminosoP - 3I4pDRiqX2$wZEUH$k6BK$ 1		1,000				1,000		
	CFL-PDE_ComandiIlluminazione:CFL-PDE_ComandiIlluminazione-PulsanteVariatoreLuminosoP - 3I4pDRiqX2$wZEUH$k6BPw 1		1,000				1,000		
	CFL-PDE_ComandiIlluminazione:CFL-PDE_ComandiIlluminazione-PulsanteVariatoreLuminosoP - 1iKci1xvjENAxjfbh8LZka 1		1,000				1,000		
	CFL-PDE_ComandiIlluminazione:CFL-PDE_ComandiIlluminazione-PulsanteVariatoreLuminosoP - 2IGd17r1_9cT9sPsx4_C 1		1,000				1,000		
	CFL-PDE_ComandiIlluminazione:CFL-PDE_ComandiIlluminazione-PulsanteVariatoreLuminosoP - 2YjCzuI1H4FQudIaYZKVGh 1		1,000				1,000		
	CFL-PDE_ComandiIlluminazione:CFL-PDE_ComandiIlluminazione-		1,000				1,000		
	A RIPORTARE IMPIANTI ELETTRICI								**318 128,23**
	A RIPORTARE BHS								**517 580,66**
	A RIPORTARE TERMINAL PARTENZE								***42 729 959,5***
	A RIPORTARE								42 983 416,16

COMPUTO METRICO ESTIMATIVO

L1 - TERMINAL

01 - TERMINAL PARTENZE

004 - BHS

ELE - IMPIANTI ELETTRICI

N. ARTICOLO	INDICAZIONE DEI LAVORI E DELLE PROVVISTE	U.M.	DIMENSIONI				QUANTITA'	PREZZO	IMPORTO
			SIMILI	LUNG.	LARG.	ALT.			
	RIPORTO								42 983 416,16
	PulsanteVariatoreLuminosoP - 2YjCzuI1H4FQudIaYZKUj$ 1								
	CFL-PDE_ComandiIlluminazione:CFL-PDE_ComandiIlluminazione-PulsanteVariatoreLuminosoP - 3Y4mdXfw13kP2j$1xvhhzi 1		1,000				1,000		
	CFL-PDE_ComandiIlluminazione:CFL-PDE_ComandiIlluminazione-PulsanteVariatoreLuminosoP - 3z8n$V96H19fRrOvKXVGZ4 1		1,000				1,000		
	CFL-PDE_ComandiIlluminazione:CFL-PDE_ComandiIlluminazione-PulsanteVariatoreLuminosoP - 2w87FkRv5A9PqyHVPo1vMi 1		1,000				1,000		
	CFL-PDE_ComandiIlluminazione:CFL-PDE_ComandiIlluminazione-PulsanteVariatoreLuminosoP - 1YgIJCmrf13vX$z33Ym3vt 1		1,000				1,000		
	CFL-PDE_ComandiIlluminazione:CFL-PDE_ComandiIlluminazione-PulsanteVariatoreLuminosoP - 2wc7j6uuPD4PTSKCKvBtem 1		1,000				1,000		
	CFL-PDE_ComandiIlluminazione:CFL-PDE_ComandiIlluminazione-PulsanteVariatoreLuminosoP - 2eBweXEGf2gx_csaJdWXkf 1		1,000				1,000		
	CFL-PDE_ComandiIlluminazione:CFL-PDE_ComandiIlluminazione-PulsanteVariatoreLuminosoP - 2eBweXEGf2gx_csaJdWXoU 1		1,000				1,000		
	CFL-PDE_ComandiIlluminazione:CFL-PDE_ComandiIlluminazione-PulsanteVariatoreLuminosoP - 0EqUfqugbFSxR_aTDHdqaP 1		1,000				1,000		
	CFL-PDE_ComandiIlluminazione:CFL-PDE_ComandiIlluminazione-PulsanteVariatoreLuminosoP - 3VYRxL5uH3YxvnxnYhJiIa 1		1,000				1,000		
	CFL-PDE_ComandiIlluminazione:CFL-PDE_ComandiIlluminazione-PulsanteVariatoreLuminosoP - 2Pb3FMXbXFeQxtHP4mV2v_ 1		1,000				1,000		
	CFL-PDE_ComandiIlluminazione:CFL-PDE_ComandiIlluminazione-PulsanteVariatoreLuminosoP - 2Pb3FMXbXFeQxtHP4mV2xz 1		1,000				1,000		
	CFL-PDE_ComandiIlluminazione:CFL-PDE_ComandiIlluminazione-PulsanteVariatoreLuminosoP - 2Pb3FMXbXFeQxtHP4mV2kc 1		1,000				1,000		
	CFL-PDE_ComandiIlluminazione:CFL-PDE_ComandiIlluminazione-PulsanteVariatoreLuminosoP - 2FaJaPP7b5VuYNLmjVizky 1		1,000				1,000		
	CFL-PDE_ComandiIlluminazione:CFL-PDE_ComandiIlluminazione-PulsanteVariatoreLuminosoP - 1qLXzsEi54ewmG6d0_T4fr 1		1,000				1,000		
	Totale	cad					24,000	63,98000	1 535,52
	A RIPORTARE IMPIANTI ELETTRICI								**319 663,75**
	A RIPORTARE BHS								**519 116,18**
	A RIPORTARE TERMINAL PARTENZE								***42 731 495,0***
	A RIPORTARE								42 984 951,68

COMPUTO METRICO ESTIMATIVO

L1 - TERMINAL

01 - TERMINAL PARTENZE

004 - BHS

ELE - IMPIANTI ELETTRICI

N. ARTICOLO	INDICAZIONE DEI LAVORI E DELLE PROVVISTE	U.M.	DIMENSIONI SIMILI	DIMENSIONI LUNG.	DIMENSIONI LARG.	DIMENSIONI ALT.	QUANTITA'	PREZZO	IMPORTO
	RIPORTO								42 984 951,68
	Totale 126 - IMP. ELETTRICO (DISTRIBUZIONE) Euro								**71 539,55**
	128 - IMP. CABLAGGIO STRUTTURATO								
70880 CAL25_06.L05.017.004	dimensioni 100 x 75 mm verniciata								
	Passerella con raccordi:Passerella canale - 3$ZhnSrDP6OQJDngOrgyFm 5.075			5,075			5,075		
	Passerella con raccordi:Passerella canale - 3$ZhnSrDP6OQJDngOrgy9B 0.124999999999995			0,125			0,125		
	Passerella con raccordi:Passerella canale - 3$ZhnSrDP6OQJDngOrgy9p 0.547980006350736			0,548			0,548		
	Passerella con raccordi:Passerella canale - 0yustxTIz3quEoWTbgZw7v 0.199396857770283			0,199			0,199		
	Passerella con raccordi:Passerella canale - 29_Grtc_fA0PVajEdrYBAr 0.549999999999998			0,550			0,550		
	Totale	m					6,497	47,33521	307,54
70960 CAL25_06.L05.017.005	dimensioni 200 x 75 mm verniciata								
	Passerella con raccordi:Passerella canale - 200 mmx75 mmø - 3$ZhnSrDP6OQJDngOrgyFm 5.075			5,075			5,075		
	Passerella con raccordi:Passerella canale - 200 mmx75 mmø - 3$ZhnSrDP6OQJDngOrgy9B 0.124999999999995			0,125			0,125		
	Passerella con raccordi:Passerella canale - 200 mmx75 mmø - 3$ZhnSrDP6OQJDngOrgy9p 0.547980006350736			0,548			0,548		
	Passerella con raccordi:Passerella canale - 200 mmx75 mmø - 0yustxTIz3quEoWTbgZw7v 0.199396857770283			0,199			0,199		
	Passerella con raccordi:Passerella canale - 200 mmx75 mmø - 29_Grtc_fA0PVajEdrYBAr 0.549999999999998			0,550			0,550		
	A RIPORTARE IMPIANTI ELETTRICI								**319 971,29**
	A RIPORTARE BHS								**519 423,72**
	A RIPORTARE TERMINAL PARTENZE								***42 731 802,6***
	A RIPORTARE								42 985 259,22

COMPUTO METRICO ESTIMATIVO

L1 - TERMINAL

01 - TERMINAL PARTENZE

004 - BHS

ELE - IMPIANTI ELETTRICI

N. ARTICOLO	INDICAZIONE DEI LAVORI E DELLE PROVVISTE	U.M.	DIMENSIONI				QUANTITA'	PREZZO	IMPORTO
			SIMILI	LUNG.	LARG.	ALT.			
	RIPORTO								42 985 259,22
	Totale	m					6,497	70,51850	458,16
	Totale 128 - IMP. CABLAGGIO STRUTTURATO Euro								**765,70**
	145 - IMP.PREVENZIONE INCENDI								
42245 NP.DEI.025218a	Allacciamento di utenza monofase incluso conduttore di protezione, con utilizzo di cavo unipolare o multipolare in guaina protettiva di pvc flessibile, provvista di raccordi filettati e di adattatori alle estremità, lunghezza fino a 1,5 m: sezione co								
	TER-PRE_Allacciamento:TER-PRE_Allacciamento-FMOrizzontaleENFC - 309wO95ZrEn9I3FoULYRFF 1		1,000				1,000		
	TER-PRE_Allacciamento:TER-PRE_Allacciamento-FMOrizzontaleENFC - 309wO95ZrEn9I3FoULYQLn 1		1,000				1,000		
	TER-PRE_Allacciamento:TER-PRE_Allacciamento-FMOrizzontaleENFC - 309wO95ZrEn9I3FoULYQL7 1		1,000				1,000		
	TER-PRE_Allacciamento:TER-PRE_Allacciamento-FMOrizzontaleENFC - 309wO95ZrEn9I3FoULYQLT 1		1,000				1,000		
	Totale	cad					4,000	30,19487	120,78
	Totale 145 - IMP.PREVENZIONE INCENDI Euro								**120,78**
	Totale ELE - IMPIANTI ELETTRICI Euro								**320 550,23**
	A RIPORTARE BHS								**520 002,66**
	A RIPORTARE TERMINAL PARTENZE								***42 732 381,5***
	A RIPORTARE								42 985 838,16

COMPUTO METRICO ESTIMATIVO

L1 - TERMINAL

01 - TERMINAL PARTENZE

004 - BHS

MEC - IMPIANTI MECCANICI

N. ARTICOLO	INDICAZIONE DEI LAVORI E DELLE PROVVISTE	U.M.	DIMENSIONI				QUANTITA'	PREZZO	IMPORTO
			SIMILI	LUNG.	LARG.	ALT.			
	RIPORTO								42 985 838,16
	109 - IMPIANTO ANTINCENDIO								
3260	CASSETTA DA ESTERNO PER IDRANTI								
NP25.22CL.PR.C.000910.020.b									
	Idrante UNI45:Idrante UNI45 - 36xonjZgr80OXo76Ig_lkI 1		1,000				1,000		
	Idrante UNI45:Idrante UNI45 - 36xonjZgr80OXo76Ig_ll4 1		1,000				1,000		
	Idrante UNI45:Idrante UNI45 - 36xonjZgr80OXo76Ig_llH 1		1,000				1,000		
	Idrante UNI45:Idrante UNI45 - 36xonjZgr80OXo76Ig_llU 1		1,000				1,000		
	Idrante UNI45:Idrante UNI45 - 36xonjZgr80OXo76Ig_lI2 1		1,000				1,000		
	Totale	cad					5,000	240,72000	1 203,60
5960	ESTINTORE A POLVERE								
NP25.22CL.PR.C.000910.080.k									
	Estintore_Polvere:TER-ANT-EstintorePolvere - 1BfM9TiSP18Ri7yzCYc$vH 1		1,000				1,000		
	Estintore_Polvere:TER-ANT-EstintorePolvere - 1BfM9TiSP18Ri7yzCYc$wB 1		1,000				1,000		
	Estintore_Polvere:TER-ANT-EstintorePolvere - 1BfM9TiSP18Ri7yzCYc_Vs 1		1,000				1,000		
	Estintore_Polvere:TER-ANT-EstintorePolvere - 1BfM9TiSP18Ri7yzCYc_2m 1		1,000				1,000		
	Estintore_Polvere:TER-ANT-EstintorePolvere - 1BfM9TiSP18Ri7yzCYc_2w 1		1,000				1,000		
	Estintore_Polvere:TER-ANT-EstintorePolvere - 1BfM9TiSP18Ri7yzCYc_wB 1		1,000				1,000		
	Estintore_Polvere:TER-ANT-EstintorePolvere - 0XE0QAMN9AeAb5FT8Bp20e 1		1,000				1,000		
	Estintore_Polvere:TER-ANT-EstintorePolvere - 0XE0QAMN9AeAb5FT8Bp21X 1		1,000				1,000		
	Estintore_Polvere:TER-ANT-EstintorePolvere - 0XE0QAMN9AeAb5FT8Bp21W 1		1,000				1,000		
	Estintore_Polvere:TER-ANT-EstintorePolvere - 0XE0QAMN9AeAb5FT8BpzhA 1		1,000				1,000		
	Totale	cad					10,000	89,44000	894,40
6060	ESTINTORE AD ANIDRITE CARBONICA								
NP25.22CL.PR.C.000910.090.d									
	Estintore_CO2:TER-ANT-EstintoreCO2 - 2M04oBmKDCVAmg$1m99K4K 1		1,000				1,000		
	A RIPORTARE IMPIANTI MECCANICI								**2 098,00**
	A RIPORTARE BHS								**522 100,66**
	A RIPORTARE TERMINAL PARTENZE								***42 734 479,5***
	A RIPORTARE								42 987 936,16

COMPUTO METRICO ESTIMATIVO

L1 - TERMINAL

01 - TERMINAL PARTENZE

004 - BHS

MEC - IMPIANTI MECCANICI

N. ARTICOLO	INDICAZIONE DEI LAVORI E DELLE PROVVISTE	U.M.	DIMENSIONI				QUANTITA'	PREZZO	IMPORTO
			SIMILI	LUNG.	LARG.	ALT.			
	RIPORTO								42 987 936,16
	Estintore_CO2:TER-ANT-EstintoreCO2 - 2M04oBmKDCVAmg$1m99K7i 1		1,000				1,000		
	Totale	cad					2,000	359,99000	719,98
7110 CAL25_06.I01.046.006	Diametro nominale 1"1/2								
	Tubazione:SEG-TUB-AcciaioZincatoFilettato - ANT 2 - 36xonjZgr80OXo76Ig_lkH 0.202031169129039*1.3			0,263			0,263		
	Tubazione:SEG-TUB-AcciaioZincatoFilettato - ANT 2 - 36xonjZgr80OXo76Ig_ll3 0.0537891788274784*1.3			0,070			0,070		
	Tubazione:SEG-TUB-AcciaioZincatoFilettato - ANT 2 - 36xonjZgr80OXo76Ig_llG 0.169329833844271*1.3			0,220			0,220		
	Tubazione:SEG-TUB-AcciaioZincatoFilettato - ANT 2 - 36xonjZgr80OXo76Ig_lgA 1.29712041093943*1.3			1,686			1,686		
	Tubazione:SEG-TUB-AcciaioZincatoFilettato - ANT 2 - 36xonjZgr80OXo76Ig_lgK 6.1219882572013*1.3			7,959			7,959		
	Tubazione:SEG-TUB-AcciaioZincatoFilettato - ANT 2 - 36xonjZgr80OXo76Ig_lgU 1.93179404978417*1.3			2,511			2,511		
	Tubazione:SEG-TUB-AcciaioZincatoFilettato - ANT 2 - 36xonjZgr80OXo76Ig_lho 1.93180397747858*1.3			2,511			2,511		
	Tubazione:SEG-TUB-AcciaioZincatoFilettato - ANT 2 - 36xonjZgr80OXo76Ig_lMT 1.84577351886667*1.3			2,400			2,400		
	Tubazione:SEG-TUB-AcciaioZincatoFilettato - ANT 2 - 36xonjZgr80OXo76Ig_lMR 1.93180397747857*1.3			2,511			2,511		
	Tubazione:SEG-TUB-AcciaioZincatoFilettato - ANT 2 - 36xonjZgr80OXo76Ig_lI1 0.121327619562473*1.3			0,158			0,158		
	Tubazione:SEG-TUB-AcciaioZincatoFilettato - ANT 2 - 36xonjZgr80OXo76Ig_lIF 1.4609538739819*1.3			1,899			1,899		
	Tubazione:SEG-TUB-AcciaioZincatoFilettato - ANT 2 - 36xonjZgr80OXo76Ig_lIB 1.93180397747858*1.3			2,511			2,511		
	Totale	m					24,699	31,95150	789,17
	A RIPORTARE IMPIANTI MECCANICI								**3 607,15**
	A RIPORTARE BHS								**523 609,81**
	A RIPORTARE TERMINAL PARTENZE								***42 735 988,7***
	A RIPORTARE								42 989 445,31

COMPUTO METRICO ESTIMATIVO

L1 - TERMINAL

01 - TERMINAL PARTENZE

004 - BHS

MEC - IMPIANTI MECCANICI

N. ARTICOLO	INDICAZIONE DEI LAVORI E DELLE PROVVISTE	U.M.	DIMENSIONI				QUANTITA'	PREZZO	IMPORTO
			SIMILI	LUNG.	LARG.	ALT.			
	RIPORTO								42 989 445,31
7350 CAL25_06.I01.046.008	Diametro nominale 2"1/2								
	Tubazione:SEG-TUB-AcciaioZincatoFilettato - ANT 2 - 36xonjZgr80OXo76Ig_le0 0.382398690938679*1.3			0,497			0,497		
	Tubazione:SEG-TUB-AcciaioZincatoFilettato - ANT 2 - 36xonjZgr80OXo76Ig_leA 7.69429897475615*1.3			10,003			10,003		
	Tubazione:SEG-TUB-AcciaioZincatoFilettato - ANT 2 - 36xonjZgr80OXo76Ig_le8 3.08481224623587*1.3			4,010			4,010		
	Tubazione:SEG-TUB-AcciaioZincatoFilettato - ANT 2 - 36xonjZgr80OXo76Ig_lMa 19.18603265512*1.3			24,942			24,942		
	Tubazione:SEG-TUB-AcciaioZincatoFilettato - ANT 2 - 36xonjZgr80OXo76Ig_lhx 12.4076693390382*1.3			16,130			16,130		
	Tubazione:SEG-TUB-AcciaioZincatoFilettato - ANT 2 - 3S1lepVS5EYQgM0ZoINFAU 1.94314935139778*1.3			2,526			2,526		
	Tubazione:SEG-TUB-AcciaioZincatoFilettato - ANT 2 - 3S1lepVS5EYQgM0ZoINFAh 13.3140985447099*1.3			17,308			17,308		
	Totale	m					75,416	55,49935	4 185,54
	Totale 109 - IMPIANTO ANTINCENDIO Euro								**7 792,69**
	122 - IMPIANTO FOGNARIO								
6620 CAL25_06.I20.005.004	Ø63 mm								
	Tubazione:SEG-TUB-PEAD - VN 2 - DN63 - 3v5TP0HNjB0BYkgNCLTFn$ 4.63*1.3			6,019			6,019		
	Totale	m					6,019	22,30468	134,25
6740 CAL25_06.I20.005.007	Ø110 mm								
	Tubazione:SEG-TUB-PEAD - AN 22 - DN110 - 2NLnhS5W9C08tY9MXEVV9a			9,939			9,939		
	A RIPORTARE IMPIANTI MECCANICI								**7 926,94**
	A RIPORTARE BHS								**527 929,60**
	A RIPORTARE TERMINAL PARTENZE								***42 740 308,4***
	A RIPORTARE								42 993 765,10

COMPUTO METRICO ESTIMATIVO

L1 - TERMINAL

01 - TERMINAL PARTENZE

004 - BHS

MEC - IMPIANTI MECCANICI

N. ARTICOLO	INDICAZIONE DEI LAVORI E DELLE PROVVISTE	U.M.	DIMENSIONI				QUANTITA'	PREZZO	IMPORTO
			SIMILI	LUNG.	LARG.	ALT.			
	RIPORTO								42 993 765,10
	7.64543566855181*1.3								
	Tubazione:SEG-TUB-PEAD - AN 21 - DN110 - 2NLnhS5W9C08tY9MXEVVLe 7.64564610233401*1.3			9,939			9,939		
	Tubazione:SEG-TUB-PEAD - AN 22 - DN110 - 0DdEzEM6zDyBhRprkHKnEX 3.27660606724517*1.3			4,260			4,260		
	Tubazione:SEG-TUB-PEAD - AN 21 - DN110 - 0DdEzEM6zDyBhRprkHKnF0 3.26677865290893*1.3			4,247			4,247		
	Totale	m					28,385	36,03833	1 022,95
	Totale 122 - IMPIANTO FOGNARIO Euro								**1 157,20**
	141 - IMP. CLIMATIZZAZIONE E RINNOVO ARIA								
2670 AP-E.ITM.007	Diffusori a geometria variabile, in acciaio con serranda di regolazione - 315 mm								
	SC_Round diffuser, variable geometry:TAB 01 M - 315 - 1liJmxDH51JQ_64owxZoMn 1		1,000				1,000		
	SC_Round diffuser, variable geometry:TAB 01 M - 315 - 1liJmxDH51JQ_64owxZoGE 1		1,000				1,000		
	SC_Round diffuser, variable geometry:TAB 01 M - 315 - 1liJmxDH51JQ_64owxZoGp 1		1,000				1,000		
	SC_Round diffuser, variable geometry:TAB 01 M - 315 - 1liJmxDH51JQ_64owxZoGq 1		1,000				1,000		
	SC_Round diffuser, variable geometry:TAB 01 M - 315 - 1liJmxDH51JQ_64owxZoAL 1		1,000				1,000		
	SC_Round diffuser, variable geometry:TAB 01 M - 315 - 1liJmxDH51JQ_64owxZoAM 1		1,000				1,000		
	SC_Round diffuser, variable geometry:TAB 01 M - 315 - 1liJmxDH51JQ_64owxZoAN 1		1,000				1,000		
	SC_Round diffuser, variable geometry:TAB 01 M - 315 - 1liJmxDH51JQ_64owxZoAO		1,000				1,000		
	A RIPORTARE IMPIANTI MECCANICI								**8 949,89**
	A RIPORTARE BHS								**528 952,55**
	A RIPORTARE TERMINAL PARTENZE								***42 741 331,4***
	A RIPORTARE								42 994 788,05

COMPUTO METRICO ESTIMATIVO

L1 - TERMINAL

01 - TERMINAL PARTENZE

004 - BHS

MEC - IMPIANTI MECCANICI

N. ARTICOLO	INDICAZIONE DEI LAVORI E DELLE PROVVISTE	U.M.	DIMENSIONI				QUANTITA'	PREZZO	IMPORTO
			SIMILI	LUNG.	LARG.	ALT.			
	RIPORTO								42 994 788,05
	1								
	Totale	cad					8,000	137,09000	1 096,72
2810 CAL25_06.I10.066.002	Griglia di ripresa aria in alluminio senza rete, con alette orizzontali fisse inclinate a 45° completa di serranda e controtelaio, delle dimensioni di: altezza 200 mm; base 300 mm								
	GrigliaRipresaAria:GrigliaRipresaAria_400x200mm - 1VjvH8vov4SPlVLYxaSroh 1		1,000				1,000		
	GrigliaRipresaAria:GrigliaRipresaAria_400x200mm - 1VjvH8vov4SPlVLYxaSrpt 1		1,000				1,000		
	GrigliaRipresaAria:GrigliaRipresaAria_400x200mm - 1VjvH8vov4SPlVLYxaSrrE 1		1,000				1,000		
	GrigliaRipresaAria:GrigliaRipresaAria_400x200mm - 1VjvH8vov4SPlVLYxaSrsx 1		1,000				1,000		
	GrigliaRipresaAria:GrigliaRipresaAria_400x200mm - 1VjvH8vov4SPlVLYxaSrsi 1		1,000				1,000		
	GrigliaRipresaAria:GrigliaRipresaAria_400x200mm - 1VjvH8vov4SPlVLYxaSrsL 1		1,000				1,000		
	GrigliaRipresaAria:GrigliaRipresaAria_400x200mm - 1VjvH8vov4SPlVLYxaSrwP 1		1,000				1,000		
	GrigliaRipresaAria:GrigliaRipresaAria_400x200mm - 1VjvH8vov4SPlVLYxaSrw6 1		1,000				1,000		
	GrigliaRipresaAria:GrigliaRipresaAria_400x200mm - 1VjvH8vov4SPlVLYxaSrxp 1		1,000				1,000		
	GrigliaRipresaAria:GrigliaRipresaAria_400x200mm - 1VjvH8vov4SPlVLYxaSrxW 1		1,000				1,000		
	Totale	cad					10,000	79,91562	799,16
2930 NP25.22CL.PR.M.000810.120.f	FORNITURA E POSA DI AEROTERMO ELICOIDALE A PARETE CON TUBI IN RAME								
	ACE-RIS-Aerotermo:ACE-RIS-Aerotermo44 - 2uZIS5_$j9ZR4qcAQXhr8I 1		1,000				1,000		
	ACE-RIS-Aerotermo:ACE-RIS-Aerotermo44 - 2uZIS5_$j9ZR4qcAQXhqIz 1		1,000				1,000		
	ACE-RIS-Aerotermo:ACE-RIS-Aerotermo44 - 2uZIS5_$j9ZR4qcAQXeBlH 1		1,000				1,000		
	ACE-RIS-Aerotermo:ACE-RIS-Aerotermo44 - 2uZIS5_$j9ZR4qcAQXeBhU 1		1,000				1,000		
	ACE-RIS-Aerotermo:ACE-RIS-Aerotermo44 - 2uZIS5_$j9ZR4qcAQXeBWt 1		1,000				1,000		
	ACE-RIS-Aerotermo:ACE-RIS-Aerotermo44 - 2uZIS5_$j9ZR4qcAQXeB_i 1		1,000				1,000		
	Totale	cad					6,000	1 298,53000	7 791,18
2990	Tubo in acciaio nero trafilato senza saldature per distribuzioni orizzontali e verticali								
	A RIPORTARE IMPIANTI MECCANICI								**18 636,95**
	A RIPORTARE BHS								**538 639,61**
	A RIPORTARE TERMINAL PARTENZE								***42 751 018,5***
	A RIPORTARE								43 004 475,11

COMPUTO METRICO ESTIMATIVO

L1 - TERMINAL

01 - TERMINAL PARTENZE

004 - BHS

MEC - IMPIANTI MECCANICI

N. ARTICOLO	INDICAZIONE DEI LAVORI E DELLE PROVVISTE	U.M.	DIMENSIONI				QUANTITA'	PREZZO	IMPORTO
			SIMILI	LUNG.	LARG.	ALT.			
	RIPORTO								43 004 475,11
CAL25_06.I01.045.006	diametro 2"								
	Tubazione:AcciaioNeroSaldato - ACR-R 1 - 3FlPxixMHDyeMfZB1VE4e_ (0.772455508976638*1.3) * (4.49)			1,004		4,490	4,508		
	Tubazione:AcciaioNeroSaldato - ACR-A 2 - 3FlPxixMHDyeMfZB1VE4gN (0.873375425065192*1.3) * (4.49)			1,135		4,490	5,096		
	Tubazione:AcciaioNeroSaldato - ACR-A 2 - 3FlPxixMHDyeMfZB1VE4jS (0.0100000000000302*1.3) * (4.49)			0,013		4,490	0,058		
	Tubazione:AcciaioNeroSaldato - ACR-R 1 - 3FlPxixMHDyeMfZB1VE4l8 (0.0100000000000194*1.3) * (4.49)			0,013		4,490	0,058		
	Totale	kg					9,720	3,66445	35,62
3030 CAL25_06.I01.045.007	Tubo in acciaio nero trafilato senza saldature per distribuzioni orizzontali e verticali diametro 2½"								
	Tubazione:AcciaioNeroSaldato - AC-A 2 - 216VnPd5rDSBdZXN3vgmmn (4.94620658056804*1.3) * (5.73)			6,430		5,730	36,844		
	Tubazione:AcciaioNeroSaldato - AC-R 52 - 216VnPd5rDSBdZXN3vgmpF (16.1138330869455*1.3) * (5.73)			20,948		5,730	120,032		
	Tubazione:AcciaioNeroSaldato - AC-R 52 - 2TCAbFVErAP9N9aSkwNwbD (0.192256710352838*1.3) * (5.73)			0,250		5,730	1,433		
	Tubazione:AcciaioNeroSaldato - AC-A 2 - 2TCAbFVErAP9N9aSkwNwbB (0.192256710352888*1.3) * (5.73)			0,250		5,730	1,433		
	Tubazione:AcciaioNeroSaldato - AC-R 52 - 2TCAbFVErAP9N9aSkwNwk1 (4.50904808845198*1.3) * (5.73)			5,862		5,730	33,589		
	Tubazione:AcciaioNeroSaldato - AC-A 2 - 2TCAbFVErAP9N9aSkwNwkV (4.49350583098395*1.3) * (5.73)			5,842		5,730	33,475		
	Tubazione:AcciaioNeroSaldato - AR-A 2 - 2dM_Ob3BT6Lfxb9t0FiXMn (5.07737220172976*1.3) * (5.73)			6,601		5,730	37,824		
	Tubazione:AcciaioNeroSaldato - AR-R 2 - 3RL69jYpXAl8OJQ$NabOpP (5.12411699429302*1.3) * (5.73)			6,661		5,730	38,168		
	Tubazione:AcciaioNeroSaldato - AC-A 2 - 0X3ARHh0f61xSeGkFvcu5x			20,862		5,730	119,539		
	A RIPORTARE IMPIANTI MECCANICI								**18 672,57**
	A RIPORTARE BHS								**538 675,23**
	A RIPORTARE TERMINAL PARTENZE								***42 751 054,1***
	A RIPORTARE								43 004 510,73

COMPUTO METRICO ESTIMATIVO

L1 - TERMINAL

01 - TERMINAL PARTENZE

004 - BHS

MEC - IMPIANTI MECCANICI

N. ARTICOLO	INDICAZIONE DEI LAVORI E DELLE PROVVISTE	U.M.	DIMENSIONI				QUANTITA'	PREZZO	IMPORTO
			SIMILI	LUNG.	LARG.	ALT.			
	RIPORTO								43 004 510,73
	(16.0477381673896*1.3) * (5.73)								
	Tubazione:AcciaioNeroSaldato - AC-R 52 - 2AjZriRa9Biea5k$lLFZx8 (5.17741400894217*1.3) * (5.73)			6,731		5,730	38,569		
	Tubazione:AcciaioNeroSaldato - AC-A 2 - 15_8RCAAb8fe_r3tBMfzyQ (0.808850125441*1.3) * (5.73)			1,052		5,730	6,028		
	Tubazione:AcciaioNeroSaldato - AC-R 52 - 15_8RCAAb8fe_r3tBMfzyB (0.648850125441113*1.3) * (5.73)			0,844		5,730	4,836		
	Totale	kg					471,770	3,22709	1 522,44
3060 CAL25_06.I01.045.008	Tubo in acciaio nero trafilato senza saldature per distribuzioni orizzontali e verticali diametro 3"								
	Tubazione:AcciaioNeroSaldato - AR-A 2 - 216VnPd5rDSBdZXN3vgmmC (16.814315621387*1.3) * (7.55)			21,859		7,550	165,035		
	Tubazione:AcciaioNeroSaldato - AR-R 2 - 216VnPd5rDSBdZXN3vgmmR (16.4144568755314*1.3) * (7.55)			21,339		7,550	161,109		
	Tubazione:AcciaioNeroSaldato - AR-R 2 - 2TCAbFVErAP9N9aSkwNwbF (0.172756710352879*1.3) * (7.55)			0,225		7,550	1,699		
	Tubazione:AcciaioNeroSaldato - AR-A 2 - 2TCAbFVErAP9N9aSkwNwb9 (0.172756710352866*1.3) * (7.55)			0,225		7,550	1,699		
	Tubazione:AcciaioNeroSaldato - AR-R 2 - 2TCAbFVErAP9N9aSkwNwk3 (4.46822810059424*1.3) * (7.55)			5,809		7,550	43,858		
	Tubazione:AcciaioNeroSaldato - AR-A 2 - 2TCAbFVErAP9N9aSkwNwkT (4.5015179640898*1.3) * (7.55)			5,852		7,550	44,183		
	Tubazione:AcciaioNeroSaldato - AR-A 2 - 15_8RCAAb8fe_r3tBMfzyw (0.222012930586311*1.3) * (7.55)			0,289		7,550	2,182		
	Tubazione:AcciaioNeroSaldato - AR-R 2 - 15_8RCAAb8fe_r3tBMfzyf (0.422012930586441*1.3) * (7.55)			0,549		7,550	4,145		
	Totale	kg					423,910	3,57851	1 516,97
3900 NP.DEI.035112a	Ventilconvettore a cassetta installato a controsoffitto con due batterie a quattro tubi resa frigorifera 2,33 kW, resa termica 3,03 kW								
	A RIPORTARE IMPIANTI MECCANICI								**21 711,98**
	A RIPORTARE BHS								**541 714,64**
	A RIPORTARE TERMINAL PARTENZE								***42 754 093,5***
	A RIPORTARE								43 007 550,14

COMPUTO METRICO ESTIMATIVO

L1 - TERMINAL

01 - TERMINAL PARTENZE

004 - BHS

MEC - IMPIANTI MECCANICI

N. ARTICOLO	INDICAZIONE DEI LAVORI E DELLE PROVVISTE	U.M.	DIMENSIONI				QUANTITA'	PREZZO	IMPORTO
			SIMILI	LUNG.	LARG.	ALT.			
	RIPORTO								43 007 550,14
	ACE-RIS-FanCoilControsoffitto:SK 14 - 0OA5ku3XD8beqP_750gRhb 1		1,000				1,000		
	Totale	cad					1,000	1 467,50000	1 467,50
4970 NP.DEI.035190a	pannello spessore 20,5 ÷ 21 mm, spessore alluminio interno/esterno 80 micron								
	Isolamento condotto:PAL - 1QjyLmcCDFaAHbssUGL96e 0.179080518493664*1.35			0,242			0,242		
	Isolamento condotto:PAL - 1QjyLmcCDFaAHbssUGL96f 1.05363689143795*1.35			1,422			1,422		
	Isolamento condotto:PAL - 1QjyLmcCDFaAHbssUGL96a 14.6810877923339*1.35			19,819			19,819		
	Isolamento condotto:PAL - 1QjyLmcCDFaAHbssUGL96b 0.0032886884938579*1.35			0,004			0,004		
	Isolamento condotto:PAL - 1QjyLmcCDFaAHbssUGL96d 0.0516917184936427*1.35			0,070			0,070		
	Isolamento condotto:PAL - 1QjyLmcCDFaAHbssUGL96Y 0.412031025267426*1.35			0,556			0,556		
	Isolamento condotto:PAL - 1QjyLmcCDFaAHbssUGL96Z 0.140360518493639*1.35			0,189			0,189		
	Isolamento condotto:PAL - 1QjyLmcCDFaAHbssUGL96U 8.8884560635812*1.35			11,999			11,999		
	Isolamento condotto:PAL - 1QjyLmcCDFaAHbssUGL96V 0.406296000000761*1.35			0,548			0,548		
	Isolamento condotto:PAL - 1QjyLmcCDFaAHbssUGL96Q 2.79964832446767*1.35			3,780			3,780		
	Isolamento condotto:PAL - 1QjyLmcCDFaAHbssUGL96N 0.235158403336666*1.35			0,317			0,317		
	Isolamento condotto:PAL - 1QjyLmcCDFaAHbssUGL96G 0.17908051849367*1.35			0,242			0,242		
	Isolamento condotto:PAL - 1QjyLmcCDFaAHbssUGL96H 1.29557119999917*1.35			1,749			1,749		
	Isolamento condotto:PAL - 1QjyLmcCDFaAHbssUGL96C 14.5853277923338*1.35			19,690			19,690		
	Isolamento condotto:PAL - 1QjyLmcCDFaAHbssUGL96D 0.00329171849367466*1.35			0,004			0,004		
	Isolamento condotto:PAL - 1QjyLmcCDFaAHbssUGL96F 0.0516917184936637*1.35			0,070			0,070		
	Isolamento condotto:PAL - 1QjyLmcCDFaAHbssUGL96A 0.334591025268156*1.35			0,452			0,452		
	Isolamento condotto:PAL - 1QjyLmcCDFaAHbssUGL96B 0.14036051849366*1.35			0,189			0,189		
	Isolamento condotto:PAL - 1QjyLmcCDFaAHbssUGL966 8.79165606358117*1.35			11,869			11,869		
	Isolamento condotto:PAL - 1QjyLmcCDFaAHbssUGL967 0.54309600000074*1.35			0,733			0,733		
	Isolamento condotto:PAL - 1QjyLmcCDFaAHbssUGL962 3.24101221951156*1.35			4,375			4,375		
	A RIPORTARE IMPIANTI MECCANICI								**23 179,48**
	A RIPORTARE BHS								**543 182,14**
	A RIPORTARE TERMINAL PARTENZE								***42 755 561,0***
	A RIPORTARE								43 009 017,64

COMPUTO METRICO ESTIMATIVO

L1 - TERMINAL

01 - TERMINAL PARTENZE

004 - BHS

MEC - IMPIANTI MECCANICI

N. ARTICOLO	INDICAZIONE DEI LAVORI E DELLE PROVVISTE	U.M.	DIMENSIONI				QUANTITA'	PREZZO	IMPORTO
			SIMILI	LUNG.	LARG.	ALT.			
	RIPORTO								43 009 017,64
	Isolamento condotto:PAL - 1QjyLmcCDFaAHbssUGL97v 19.9477267959056*1.35			26,929			26,929		
	Isolamento condotto:PAL - 1QjyLmcCDFaAHbssUGL97w 0.156464232279784*1.35			0,211			0,211		
	Isolamento condotto:PAL - 1QjyLmcCDFaAHbssUGL97q 0.10995532634929*1.35			0,148			0,148		
	Isolamento condotto:PAL - 1QjyLmcCDFaAHbssUGL97m 29.5958948336057*1.35			39,954			39,954		
	Isolamento condotto:PAL - 1QjyLmcCDFaAHbssUGL97n 0.186026443969985*1.35			0,251			0,251		
	Isolamento condotto:PAL - 1QjyLmcCDFaAHbssUGL97f 0.112377547397015*1.35			0,152			0,152		
	Isolamento condotto:PAL - 1QjyLmcCDFaAHbssUGL97a 0.0352646153549333*1.35			0,048			0,048		
	Isolamento condotto:PAL - 1QjyLmcCDFaAHbssUGL97b 0.114228619299682*1.35			0,154			0,154		
	Isolamento condotto:PAL - 1QjyLmcCDFaAHbssUGL97c 0.131388168690433*1.35			0,177			0,177		
	Isolamento condotto:PAL - 1QjyLmcCDFaAHbssUGL97Z 12.7913018724329*1.35			17,268			17,268		
	Isolamento condotto:PAL - 1QjyLmcCDFaAHbssUGL97S 21.0248601201823*1.35			28,384			28,384		
	Totale	m²					191,995	63,36000	12 164,80
5020 NP.DEI.035190d	pannello spessore 30 ÷ 31 mm, spessore alluminio interno 80 micron ed esterno 500 micron								
	Isolamento condotto:PAL - 1nHTEuPR9B9PRr3MZ28HzX 26.5859200000002*1.35			35,891			35,891		
	Isolamento condotto:PAL - 1nHTEuPR9B9PRr3MZ28HzW 17.156188120708*1.35			23,161			23,161		
	Isolamento condotto:PAL - 1nHTEuPR9B9PRr3MZ28Hzl 17.63568*1.35			23,808			23,808		
	Isolamento condotto:PAL - 1nHTEuPR9B9PRr3MZ28Hzk 3.28869998490085*1.35			4,440			4,440		
	Isolamento condotto:PAL - 1nHTEuPR9B9PRr3MZ28Hzj 4.82250787701073*1.35			6,510			6,510		
	Isolamento condotto:PAL - 1nHTEuPR9B9PRr3MZ28Hzi 4.82250787701071*1.35			6,510			6,510		
	Isolamento condotto:PAL - 1nHTEuPR9B9PRr3MZ28Hze 4.49980617993618*1.35			6,075			6,075		
	Isolamento condotto:PAL - 1nHTEuPR9B9PRr3MZ28HyM 3.28866787701074*1.35			4,440			4,440		
	Isolamento condotto:PAL - 1nHTEuPR9B9PRr3MZ28HyJ 0.743673462944101*1.35			1,004			1,004		
	Isolamento condotto:PAL - 1nHTEuPR9B9PRr3MZ28HyG 1.81297318339586*1.35			2,448			2,448		
	Totale	m²					114,287	112,61000	12 869,86
5290	Coibentazione per tubazioni con elastomero espanso - 19 mm, oltre DN80								
	A RIPORTARE IMPIANTI MECCANICI								**48 214,14**
	A RIPORTARE BHS								**568 216,80**
	A RIPORTARE TERMINAL PARTENZE								***42 780 595,6***
	A RIPORTARE								43 034 052,30

COMPUTO METRICO ESTIMATIVO

L1 - TERMINAL

01 - TERMINAL PARTENZE

004 - BHS

MEC - IMPIANTI MECCANICI

N. ARTICOLO	INDICAZIONE DEI LAVORI E DELLE PROVVISTE	U.M.	DIMENSIONI				QUANTITA'	PREZZO	IMPORTO
			SIMILI	LUNG.	LARG.	ALT.			
	RIPORTO								43 034 052,30
AP-E.ITM.024									
	Isolamento tubazione:SEG-TUB-ElastomeroFlessibile - 1QjyLmcCDFaAHbssUGL9TO 0.382965055010462*1.35			0,517			0,517		
	Isolamento tubazione:SEG-TUB-ElastomeroFlessibile - 1QjyLmcCDFaAHbssUGL9TP 0.423598414391995*1.35			0,572			0,572		
	Isolamento tubazione:SEG-TUB-ElastomeroFlessibile - 1QjyLmcCDFaAHbssUGL9TQ 0.601068974962859*1.35			0,811			0,811		
	Isolamento tubazione:SEG-TUB-ElastomeroFlessibile - 1QjyLmcCDFaAHbssUGL9TK 0.601068974962848*1.35			0,811			0,811		
	Isolamento tubazione:SEG-TUB-ElastomeroFlessibile - 1QjyLmcCDFaAHbssUGL9TG 0.0314477124999337*1.35			0,042			0,042		
	Isolamento tubazione:SEG-TUB-ElastomeroFlessibile - 1QjyLmcCDFaAHbssUGL9TH 0.0228670586144214*1.35			0,031			0,031		
	Isolamento tubazione:SEG-TUB-ElastomeroFlessibile - 1QjyLmcCDFaAHbssUGL9TI 0.0780852863525473*1.35			0,105			0,105		
	Isolamento tubazione:SEG-TUB-ElastomeroFlessibile - 1QjyLmcCDFaAHbssUGL9Ul 6.70333139173065*1.35			9,049			9,049		
	Isolamento tubazione:SEG-TUB-ElastomeroFlessibile - 1QjyLmcCDFaAHbssUGL9Ue 6.54392046215688*1.35			8,834			8,834		
	Isolamento tubazione:SEG-TUB-ElastomeroFlessibile - 1QjyLmcCDFaAHbssUGL9Ub 0.0688725908158637*1.35			0,093			0,093		
	Isolamento tubazione:SEG-TUB-ElastomeroFlessibile - 1QjyLmcCDFaAHbssUGL9Uc 0.0688725908158586*1.35			0,093			0,093		
	Isolamento tubazione:SEG-TUB-ElastomeroFlessibile - 1QjyLmcCDFaAHbssUGL9Ud 1.78134004181703*1.35			2,405			2,405		
	Isolamento tubazione:SEG-TUB-ElastomeroFlessibile - 1QjyLmcCDFaAHbssUGL9UW 1.79461164870375*1.35			2,423			2,423		
	Isolamento tubazione:SEG-TUB-ElastomeroFlessibile - 1QjyLmcCDFaAHbssUGL9UX 1.77096368402318*1.35			2,391			2,391		
	Isolamento tubazione:SEG-TUB-ElastomeroFlessibile - 1QjyLmcCDFaAHbssUGL9UY			2,413			2,413		
	A RIPORTARE IMPIANTI MECCANICI								**48 214,14**
	A RIPORTARE BHS								**568 216,80**
	A RIPORTARE TERMINAL PARTENZE								***42 780 595,6***
	A RIPORTARE								43 034 052,30

COMPUTO METRICO ESTIMATIVO

L1 - TERMINAL

01 - TERMINAL PARTENZE

004 - BHS

MEC - IMPIANTI MECCANICI

N. ARTICOLO	INDICAZIONE DEI LAVORI E DELLE PROVVISTE	U.M.	DIMENSIONI				QUANTITA'	PREZZO	IMPORTO
			SIMILI	LUNG.	LARG.	ALT.			
	RIPORTO								43 034 052,30
	1.78726804910765*1.35								
	Isolamento tubazione:SEG-TUB-ElastomeroFlessibile - 1QjyLmcCDFaAHbssUGL9UZ 0.168243096478938*1.35			0,227			0,227		
	Isolamento tubazione:SEG-TUB-ElastomeroFlessibile - 3FRfSX_U9FdAXMAD9jLMsX 2.70812908340442*1.35			3,656			3,656		
	Isolamento tubazione:SEG-TUB-ElastomeroFlessibile - 3FRfSX_U9FdAXMAD9jLMsY 2.75660129377178*1.35			3,721			3,721		
	Isolamento tubazione:SEG-TUB-ElastomeroFlessibile - 3FRfSX_U9FdAXMAD9jLMsZ 0.0167748955625549*1.35			0,023			0,023		
	Isolamento tubazione:SEG-TUB-ElastomeroFlessibile - 3FRfSX_U9FdAXMAD9jLMsy 0.0466947971745222*1.35			0,063			0,063		
	Isolamento tubazione:SEG-TUB-ElastomeroFlessibile - 3FRfSX_U9FdAXMAD9jLMsz 0.0168060926534943*1.35			0,023			0,023		
	Isolamento tubazione:SEG-TUB-ElastomeroFlessibile - 3FRfSX_U9FdAXMAD9jLMs$ 0.0233921719574506*1.35			0,032			0,032		
	Isolamento tubazione:SEG-TUB-ElastomeroFlessibile - 3FRfSX_U9FdAXMAD9jLMsv 0.0872930706104402*1.35			0,118			0,118		
	Isolamento tubazione:SEG-TUB-ElastomeroFlessibile - 3FRfSX_U9FdAXMAD9jLMsw 0.0872930706104407*1.35			0,118			0,118		
	Isolamento tubazione:SEG-TUB-ElastomeroFlessibile - 3FRfSX_U9FdAXMAD9jLMsx 0.0167748955625544*1.35			0,023			0,023		
	Isolamento tubazione:SEG-TUB-ElastomeroFlessibile - 3FRfSX_U9FdAXMAD9jLMsq 0.0276411359053868*1.35			0,037			0,037		
	Isolamento tubazione:SEG-TUB-ElastomeroFlessibile - 3FRfSX_U9FdAXMAD9jLMsr 0.037540376189408*1.35			0,051			0,051		
	Isolamento tubazione:SEG-TUB-ElastomeroFlessibile - 3FRfSX_U9FdAXMAD9jLMss 0.0168060926534938*1.35			0,023			0,023		
	Isolamento tubazione:SEG-TUB-ElastomeroFlessibile - 3FRfSX_U9FdAXMAD9jLMsm 0.0895361991810395*1.35			0,121			0,121		
	Isolamento tubazione:SEG-TUB-ElastomeroFlessibile - 3FRfSX_U9FdAXMAD9jLMsn			0,121			0,121		
	A RIPORTARE IMPIANTI MECCANICI								**48 214,14**
	A RIPORTARE BHS								**568 216,80**
	A RIPORTARE TERMINAL PARTENZE								***42 780 595,6***
	A RIPORTARE								43 034 052,30

COMPUTO METRICO ESTIMATIVO

L1 - TERMINAL

01 - TERMINAL PARTENZE

004 - BHS

MEC - IMPIANTI MECCANICI

N. ARTICOLO	INDICAZIONE DEI LAVORI E DELLE PROVVISTE	U.M.	DIMENSIONI				QUANTITA'	PREZZO	IMPORTO
			SIMILI	LUNG.	LARG.	ALT.			
	RIPORTO								43 034 052,30
	0.0895361991810424*1.35								
	Isolamento tubazione:SEG-TUB-ElastomeroFlessibile - 3FRfSX_U9FdAXMAD9jLMnD 0.0373821200670021*1.35			0,050			0,050		
	Isolamento tubazione:SEG-TUB-ElastomeroFlessibile - 3FRfSX_U9FdAXMAD9jLMny 2.7731798119514*1.35			3,744			3,744		
	Isolamento tubazione:SEG-TUB-ElastomeroFlessibile - 3FRfSX_U9FdAXMAD9jLMnz 2.77317981195141*1.35			3,744			3,744		
	Isolamento tubazione:SEG-TUB-ElastomeroFlessibile - 3FRfSX_U9FdAXMAD9jLMn_ 0.0167748955625549*1.35			0,023			0,023		
	Isolamento tubazione:SEG-TUB-ElastomeroFlessibile - 3FRfSX_U9FdAXMAD9jLMn$ 0.0410999073288484*1.35			0,055			0,055		
	Isolamento tubazione:SEG-TUB-ElastomeroFlessibile - 3FRfSX_U9FdAXMAD9jLMnu 0.0168060926534943*1.35			0,023			0,023		
	Isolamento tubazione:SEG-TUB-ElastomeroFlessibile - 3FRfSX_U9FdAXMAD9jLMnv 0.0255025249393354*1.35			0,034			0,034		
	Isolamento tubazione:SEG-TUB-ElastomeroFlessibile - 3FRfSX_U9FdAXMAD9jLMnx 0.0872930706104402*1.35			0,118			0,118		
	Isolamento tubazione:SEG-TUB-ElastomeroFlessibile - 3FRfSX_U9FdAXMAD9jLMnq 0.0872930706104407*1.35			0,118			0,118		
	Isolamento tubazione:SEG-TUB-ElastomeroFlessibile - 3FRfSX_U9FdAXMAD9jLMnr 0.0167748955625549*1.35			0,023			0,023		
	Isolamento tubazione:SEG-TUB-ElastomeroFlessibile - 3FRfSX_U9FdAXMAD9jLMns 0.0410999073288484*1.35			0,055			0,055		
	Isolamento tubazione:SEG-TUB-ElastomeroFlessibile - 3FRfSX_U9FdAXMAD9jLMnt 0.0168060926534943*1.35			0,023			0,023		
	Isolamento tubazione:SEG-TUB-ElastomeroFlessibile - 3FRfSX_U9FdAXMAD9jLMnn 0.0279781842732637*1.35			0,038			0,038		
	Isolamento tubazione:SEG-TUB-ElastomeroFlessibile - 3FRfSX_U9FdAXMAD9jLMmC 0.0895361991810396*1.35			0,121			0,121		
	Isolamento tubazione:SEG-TUB-ElastomeroFlessibile - 3FRfSX_U9FdAXMAD9jLMmD			0,121			0,121		
	A RIPORTARE IMPIANTI MECCANICI								**48 214,14**
	A RIPORTARE BHS								**568 216,80**
	A RIPORTARE TERMINAL PARTENZE								***42 780 595,6***
	A RIPORTARE								43 034 052,30

COMPUTO METRICO ESTIMATIVO

L1 - TERMINAL

01 - TERMINAL PARTENZE

004 - BHS

MEC - IMPIANTI MECCANICI

N. ARTICOLO	INDICAZIONE DEI LAVORI E DELLE PROVVISTE	U.M.	DIMENSIONI				QUANTITA'	PREZZO	IMPORTO
			SIMILI	LUNG.	LARG.	ALT.			
	RIPORTO								43 034 052,30
	0.0895361991810424*1.35								
	Isolamento tubazione:SEG-TUB-ElastomeroFlessibile - 3FRfSX_U9FdAXMAD9jLMm8 2.78551701908973*1.35			3,760			3,760		
	Isolamento tubazione:SEG-TUB-ElastomeroFlessibile - 3FRfSX_U9FdAXMAD9jLMm9 2.7995216727723*1.35			3,779			3,779		
	Isolamento tubazione:SEG-TUB-ElastomeroFlessibile - 3FRfSX_U9FdAXMAD9jLMmA 0.0167748955625511*1.35			0,023			0,023		
	Isolamento tubazione:SEG-TUB-ElastomeroFlessibile - 3FRfSX_U9FdAXMAD9jLMmB 0.0276411359053139*1.35			0,037			0,037		
	Isolamento tubazione:SEG-TUB-ElastomeroFlessibile - 3FRfSX_U9FdAXMAD9jLMm4 0.0168060926534943*1.35			0,023			0,023		
	Isolamento tubazione:SEG-TUB-ElastomeroFlessibile - 3FRfSX_U9FdAXMAD9jLMm6 0.0199930680230697*1.35			0,027			0,027		
	Isolamento tubazione:SEG-TUB-ElastomeroFlessibile - 3FRfSX_U9FdAXMAD9jLMm0 0.0872930706104402*1.35			0,118			0,118		
	Isolamento tubazione:SEG-TUB-ElastomeroFlessibile - 3FRfSX_U9FdAXMAD9jLMm1 0.0872930706104407*1.35			0,118			0,118		
	Isolamento tubazione:SEG-TUB-ElastomeroFlessibile - 3FRfSX_U9FdAXMAD9jLMm2 0.0167748955625544*1.35			0,023			0,023		
	Isolamento tubazione:SEG-TUB-ElastomeroFlessibile - 3FRfSX_U9FdAXMAD9jLMm3 0.0276411359053868*1.35			0,037			0,037		
	Isolamento tubazione:SEG-TUB-ElastomeroFlessibile - 3FRfSX_U9FdAXMAD9jLMmS 0.0445271031255668*1.35			0,060			0,060		
	Isolamento tubazione:SEG-TUB-ElastomeroFlessibile - 3FRfSX_U9FdAXMAD9jLMmT 0.0168060926534938*1.35			0,023			0,023		
	Isolamento tubazione:SEG-TUB-ElastomeroFlessibile - 3FRfSX_U9FdAXMAD9jLMmV 0.0895361991810395*1.35			0,121			0,121		
	Isolamento tubazione:SEG-TUB-ElastomeroFlessibile - 3FRfSX_U9FdAXMAD9jLMmO 0.0895361991810424*1.35			0,121			0,121		
	Isolamento tubazione:SEG-TUB-ElastomeroFlessibile - 3FRfSX_U9FdAXMAD9jLMmK			0,019			0,019		
	A RIPORTARE IMPIANTI MECCANICI								**48 214,14**
	A RIPORTARE BHS								**568 216,80**
	A RIPORTARE TERMINAL PARTENZE								***42 780 595,6***
	A RIPORTARE								43 034 052,30

COMPUTO METRICO ESTIMATIVO

L1 - TERMINAL

01 - TERMINAL PARTENZE

004 - BHS

MEC - IMPIANTI MECCANICI

N. ARTICOLO	INDICAZIONE DEI LAVORI E DELLE PROVVISTE	U.M.	DIMENSIONI				QUANTITA'	PREZZO	IMPORTO
			SIMILI	LUNG.	LARG.	ALT.			
	RIPORTO								43 034 052,30
	0.0138911049735498*1.35								
	Isolamento tubazione:SEG-TUB-ElastomeroFlessibile - 3FRfSX_U9FdAXMAD9jLMmL 0.030395393130844*1.35			0,041			0,041		
	Isolamento tubazione:SEG-TUB-ElastomeroFlessibile - 3FRfSX_U9FdAXMAD9jLMmM 0.0193647601469962*1.35			0,026			0,026		
	Isolamento tubazione:SEG-TUB-ElastomeroFlessibile - 3FRfSX_U9FdAXMAD9jLMmN 0.0218404194809132*1.35			0,029			0,029		
	Totale	m²					55,622	64,76000	3 602,08
5430 AP-E.ITM.025	Coibentazione per tubazioni con elastomero espanso - 25 mm, oltre DN80								
	Isolamento tubazione:SEG-TUB-ElastomeroFlessibile - 1QjyLmcCDFaAHbssUGL9Tp 1.91168132372437*1.35			2,581			2,581		
	Isolamento tubazione:SEG-TUB-ElastomeroFlessibile - 1QjyLmcCDFaAHbssUGL9Ti 6.22790683408695*1.35			8,408			8,408		
	Isolamento tubazione:SEG-TUB-ElastomeroFlessibile - 1QjyLmcCDFaAHbssUGL9Tk 6.20236151541696*1.35			8,373			8,373		
	Isolamento tubazione:SEG-TUB-ElastomeroFlessibile - 1QjyLmcCDFaAHbssUGL9Te 2.0010417084009*1.35			2,701			2,701		
	Isolamento tubazione:SEG-TUB-ElastomeroFlessibile - 1QjyLmcCDFaAHbssUGL9T0 0.0743061488750026*1.35			0,100			0,100		
	Isolamento tubazione:SEG-TUB-ElastomeroFlessibile - 1QjyLmcCDFaAHbssUGL9T1 0.0743061488750219*1.35			0,100			0,100		
	Isolamento tubazione:SEG-TUB-ElastomeroFlessibile - 1QjyLmcCDFaAHbssUGL9T2 1.74272199878048*1.35			2,353			2,353		
	Isolamento tubazione:SEG-TUB-ElastomeroFlessibile - 1QjyLmcCDFaAHbssUGL9T3 1.73671500274298*1.35			2,345			2,345		
	Isolamento tubazione:SEG-TUB-ElastomeroFlessibile - 1QjyLmcCDFaAHbssUGL9Uy 0.312616073208996*1.35			0,422			0,422		
	Isolamento tubazione:SEG-TUB-ElastomeroFlessibile - 1QjyLmcCDFaAHbssUGL9Uz			0,339			0,339		
	A RIPORTARE IMPIANTI MECCANICI								**51 816,22**
	A RIPORTARE BHS								**571 818,88**
	A RIPORTARE TERMINAL PARTENZE								***42 784 197,7***
	A RIPORTARE								43 037 654,38

COMPUTO METRICO ESTIMATIVO

L1 - TERMINAL

01 - TERMINAL PARTENZE

004 - BHS

MEC - IMPIANTI MECCANICI

N. ARTICOLO	INDICAZIONE DEI LAVORI E DELLE PROVVISTE	U.M.	DIMENSIONI				QUANTITA'	PREZZO	IMPORTO
			SIMILI	LUNG.	LARG.	ALT.			
	RIPORTO								43 037 654,38
	0.250776963415778*1.35								
	Isolamento tubazione:SEG-TUB-ElastomeroFlessibile - 3FRfSX_U9FdAXMAD9jLMnE 0.686286994046553*1.35			0,926			0,926		
	Isolamento tubazione:SEG-TUB-ElastomeroFlessibile - 3FRfSX_U9FdAXMAD9jLMnF 0.658498351274424*1.35			0,889			0,889		
	Isolamento tubazione:SEG-TUB-ElastomeroFlessibile - 3FRfSX_U9FdAXMAD9jLMn8 0.0593560577917494*1.35			0,080			0,080		
	Isolamento tubazione:SEG-TUB-ElastomeroFlessibile - 3FRfSX_U9FdAXMAD9jLMnA 0.0593560577917613*1.35			0,080			0,080		
	Isolamento tubazione:SEG-TUB-ElastomeroFlessibile - 3FRfSX_U9FdAXMAD9jLMn4 2.01180808213064*1.35			2,716			2,716		
	Isolamento tubazione:SEG-TUB-ElastomeroFlessibile - 3FRfSX_U9FdAXMAD9jLMn5 1.91721226142894*1.35			2,588			2,588		
	Isolamento tubazione:SEG-TUB-ElastomeroFlessibile - 3FRfSX_U9FdAXMAD9jLMnU 0.264714212853097*1.35			0,357			0,357		
	Isolamento tubazione:SEG-TUB-ElastomeroFlessibile - 3FRfSX_U9FdAXMAD9jLMnV 0.200732851915317*1.35			0,271			0,271		
	Isolamento tubazione:SEG-TUB-ElastomeroFlessibile - 3FRfSX_U9FdAXMAD9jLMnK 0.558599084358344*1.35			0,754			0,754		
	Isolamento tubazione:SEG-TUB-ElastomeroFlessibile - 3FRfSX_U9FdAXMAD9jLMnL 0.575300965448659*1.35			0,777			0,777		
	Isolamento tubazione:SEG-TUB-ElastomeroFlessibile - 3FRfSX_U9FdAXMAD9jLMnI 0.05935605779175*1.35			0,080			0,080		
	Isolamento tubazione:SEG-TUB-ElastomeroFlessibile - 3FRfSX_U9FdAXMAD9jLMnj 0.0593560577917613*1.35			0,080			0,080		
	Isolamento tubazione:SEG-TUB-ElastomeroFlessibile - 3FRfSX_U9FdAXMAD9jLMne 0.0566054112110833*1.35			0,076			0,076		
	Isolamento tubazione:SEG-TUB-ElastomeroFlessibile - 3FRfSX_U9FdAXMAD9jLMng 5.0565992578793*1.35			6,826			6,826		
	Isolamento tubazione:SEG-TUB-ElastomeroFlessibile - 3FRfSX_U9FdAXMAD9jLMna			0,076			0,076		
	A RIPORTARE IMPIANTI MECCANICI								**51 816,22**
	A RIPORTARE BHS								**571 818,88**
	A RIPORTARE TERMINAL PARTENZE								***42 784 197,7***
	A RIPORTARE								43 037 654,38

COMPUTO METRICO ESTIMATIVO

L1 - TERMINAL

01 - TERMINAL PARTENZE

004 - BHS

MEC - IMPIANTI MECCANICI

N. ARTICOLO	INDICAZIONE DEI LAVORI E DELLE PROVVISTE	U.M.	DIMENSIONI				QUANTITA'	PREZZO	IMPORTO
			SIMILI	LUNG.	LARG.	ALT.			
	RIPORTO								43 037 654,38
	0.0566054112110845*1.35								
	Isolamento tubazione:SEG-TUB-ElastomeroFlessibile - 3FRfSX_U9FdAXMAD9jLMnc 4.96751778533964*1.35			6,706			6,706		
	Isolamento tubazione:SEG-TUB-ElastomeroFlessibile - 3FRfSX_U9FdAXMAD9jLMnY 3.8917688626339*1.35			5,254			5,254		
	Isolamento tubazione:SEG-TUB-ElastomeroFlessibile - 3FRfSX_U9FdAXMAD9jLMnZ 3.99262153116122*1.35			5,390			5,390		
	Isolamento tubazione:SEG-TUB-ElastomeroFlessibile - 146IMkMiH4Hexw_zlw$Kaf 0.26773015142433*1.35			0,361			0,361		
	Isolamento tubazione:SEG-TUB-ElastomeroFlessibile - 146IMkMiH4Hexw_zlw$Kae 0.302708611804417*1.35			0,409			0,409		
	Isolamento tubazione:SEG-TUB-ElastomeroFlessibile - 146IMkMiH4Hexw_zlw$Kal 0.00346596209508341*1.35			0,005			0,005		
	Isolamento tubazione:SEG-TUB-ElastomeroFlessibile - 146IMkMiH4Hexw_zlw$Kan 0.00346596209507966*1.35			0,005			0,005		
	Totale	m²					62,428	78,57000	4 904,97
6150 CAL25_06.I12.026.003	Rubinetto a maschio in bronzo filettato di diametro 3/4"								
	PDI_Valvola_sfera:CFL-VLV-ValvolaSfera - DN20 - 0OA5ku3XD8beqP_750gQJh 1		1,000				1,000		
	PDI_Valvola_sfera:CFL-VLV-ValvolaSfera - DN20 - 0OA5ku3XD8beqP_750gQJw 1		1,000				1,000		
	PDI_Valvola_sfera:CFL-VLV-ValvolaSfera - DN20 - 0OA5ku3XD8beqP_750gQSD 1		1,000				1,000		
	PDI_Valvola_sfera:CFL-VLV-ValvolaSfera - DN20 - 0OA5ku3XD8beqP_750gQSS 1		1,000				1,000		
	Totale	cad					4,000	21,72952	86,92
6260 CAL25_06.I12.026.004	Rubinetto a maschio in bronzo filettato di diametro 1"								
	PDI_Valvola_sfera:CFL-VLV-ValvolaSfera - DN25 - 2uZIS5_$j9ZR4qcAQXhqMJ 1		1,000				1,000		
	PDI_Valvola_sfera:CFL-VLV-ValvolaSfera - DN25 - 2uZIS5_$j9ZR4qcAQXhqNn 1		1,000				1,000		
	A RIPORTARE IMPIANTI MECCANICI								**56 808,11**
	A RIPORTARE BHS								**576 810,77**
	A RIPORTARE TERMINAL PARTENZE								***42 789 189,6***
	A RIPORTARE								43 042 646,27

COMPUTO METRICO ESTIMATIVO

L1 - TERMINAL

01 - TERMINAL PARTENZE

004 - BHS

MEC - IMPIANTI MECCANICI

N. ARTICOLO	INDICAZIONE DEI LAVORI E DELLE PROVVISTE	U.M.	DIMENSIONI				QUANTITA'	PREZZO	IMPORTO
			SIMILI	LUNG.	LARG.	ALT.			
	RIPORTO								43 042 646,27
	PDI_Valvola_sfera:CFL-VLV-ValvolaSfera - DN25 - 2uZIS5_$j9ZR4qcAQXhqIM 1		1,000				1,000		
	PDI_Valvola_sfera:CFL-VLV-ValvolaSfera - DN25 - 2uZIS5_$j9ZR4qcAQXhqIB 1		1,000				1,000		
	PDI_Valvola_sfera:CFL-VLV-ValvolaSfera - DN25 - 2uZIS5_$j9ZR4qcAQXeBfD 1		1,000				1,000		
	PDI_Valvola_sfera:CFL-VLV-ValvolaSfera - DN25 - 2uZIS5_$j9ZR4qcAQXeBfE 1		1,000				1,000		
	PDI_Valvola_sfera:CFL-VLV-ValvolaSfera - DN25 - 2uZIS5_$j9ZR4qcAQXeBcJ 1		1,000				1,000		
	PDI_Valvola_sfera:CFL-VLV-ValvolaSfera - DN25 - 2uZIS5_$j9ZR4qcAQXeBcK 1		1,000				1,000		
	PDI_Valvola_sfera:CFL-VLV-ValvolaSfera - DN25 - 3FlPxixMHDyeMfZB1VE2Xu 1		1,000				1,000		
	PDI_Valvola_sfera:CFL-VLV-ValvolaSfera - DN25 - 3FlPxixMHDyeMfZB1VE2Xx 1		1,000				1,000		
	PDI_Valvola_sfera:CFL-VLV-ValvolaSfera - DN25 - 3FlPxixMHDyeMfZB1VE2W8 1		1,000				1,000		
	PDI_Valvola_sfera:CFL-VLV-ValvolaSfera - DN25 - 3FlPxixMHDyeMfZB1VE2WB 1		1,000				1,000		
	Totale	cad					12,000	31,22588	374,71
6420 CAL25_06.I12.035.002	valvola a farfalla a leva tipo LUG DN 65								
	PDI_Valvola_sfera:CFL-VLV-ValvolaSfera - DN65 - 15_8RCAAb8fe_r3tBMfzya 1		1,000				1,000		
	PDI_Valvola_sfera:CFL-VLV-ValvolaSfera - DN65 - 15_8RCAAb8fe_r3tBMfzyL 1		1,000				1,000		
	Totale	cad					2,000	173,26832	346,54
6440 CAL25_06.I12.035.003	valvola a farfalla a leva tipo LUG DN 80								
	PDI_Valvola_sfera:CFL-VLV-ValvolaSfera - DN80 - 15_8RCAAb8fe_r3tBMfzz4 1		1,000				1,000		
	PDI_Valvola_sfera:CFL-VLV-ValvolaSfera - DN80 - 15_8RCAAb8fe_r3tBMfzyh 1		1,000				1,000		
	Totale	cad					2,000	203,14382	406,29
75920 CAL25_06.I01.045.002	Tubo in acciaio nero trafilato senza saldature per distribuzioni orizzontali e verticali diametro 3/4'								
	Tubazione:AcciaioNeroSaldato - AC-R 52 - 216VnPd5rDSBdZXN3vgmav (1.88497855377686*1.3) * (1.39)			2,450		1,390	3,406		
	A RIPORTARE IMPIANTI MECCANICI								**57 935,65**
	A RIPORTARE BHS								**577 938,31**
	A RIPORTARE TERMINAL PARTENZE								***42 790 317,2***
	A RIPORTARE								43 043 773,81

COMPUTO METRICO ESTIMATIVO

L1 - TERMINAL

01 - TERMINAL PARTENZE

004 - BHS

MEC - IMPIANTI MECCANICI

N. ARTICOLO	INDICAZIONE DEI LAVORI E DELLE PROVVISTE	U.M.	DIMENSIONI				QUANTITA'	PREZZO	IMPORTO
			SIMILI	LUNG.	LARG.	ALT.			
	RIPORTO								43 043 773,81
	Tubazione:AcciaioNeroSaldato - AC-A 2 - 216VnPd5rDSBdZXN3vgmd5 (2.08497855377687*1.3) * (1.39)			2,710		1,390	3,767		
	Tubazione:AcciaioNeroSaldato - AR-R 2 - 216VnPd5rDSBdZXN3vgmd3 (1.70689290974674*1.3) * (1.39)			2,219		1,390	3,084		
	Tubazione:AcciaioNeroSaldato - AR-A 2 - 216VnPd5rDSBdZXN3vgmdD (1.52038040974679*1.3) * (1.39)			1,976		1,390	2,747		
	Tubazione:AcciaioNeroSaldato - AR-A 2 - 2TCAbFVErAP9N9aSkwNwMw (2.94849999999996*1.3) * (1.39)			3,833		1,390	5,328		
	Tubazione:AcciaioNeroSaldato - AR-R 2 - 2TCAbFVErAP9N9aSkwNwLl (2.95850000000003*1.3) * (1.39)			3,846		1,390	5,346		
	Tubazione:AcciaioNeroSaldato - AC-A 2 - 2TCAbFVErAP9N9aSkwNwL7 (2.95850003106596*1.3) * (1.39)			3,846		1,390	5,346		
	Tubazione:AcciaioNeroSaldato - AC-R 52 - 2TCAbFVErAP9N9aSkwNwKY (2.95850003106591*1.3) * (1.39)			3,846		1,390	5,346		
	Tubazione:AcciaioNeroSaldato - AC-R 2 - 0UAwchq3TFYvrG_ECYXYWx (0.154787657129959*1.3) * (1.39)			0,201		1,390	0,279		
	Tubazione:AcciaioNeroSaldato - AR-R 28 - 0UAwchq3TFYvrG_ECYXYXD (0.154787657129984*1.3) * (1.39)			0,201		1,390	0,279		
	Tubazione:AcciaioNeroSaldato - AC-R 2 - 0UAwchq3TFYvrG_ECYXYXZ (0.112553128574525*1.3) * (1.39)			0,146		1,390	0,203		
	Tubazione:AcciaioNeroSaldato - AC-A 2 - 0UAwchq3TFYvrG_ECYXYXy (0.38434078570447*1.3) * (1.39)			0,500		1,390	0,695		
	Tubazione:AcciaioNeroSaldato - AR-R 2 - 0UAwchq3TFYvrG_ECYXYY3 (0.112553128574487*1.3) * (1.39)			0,146		1,390	0,203		
	Tubazione:AcciaioNeroSaldato - AR-A 2 - 0UAwchq3TFYvrG_ECYXYYJ (0.377873085211632*1.3) * (1.39)			0,491		1,390	0,682		
	Totale	kg					36,711	4,25217	156,10
75940 CAL25_06.I01.045.003	Tubo in acciaio nero trafilato senza saldature per distribuzioni orizzontali e verticali diametro 1"								
	A RIPORTARE IMPIANTI MECCANICI								**58 091,75**
	A RIPORTARE BHS								**578 094,41**
	A RIPORTARE TERMINAL PARTENZE								***42 790 473,3***
	A RIPORTARE								43 043 929,91

COMPUTO METRICO ESTIMATIVO

L1 - TERMINAL

01 - TERMINAL PARTENZE

004 - BHS

MEC - IMPIANTI MECCANICI

N. ARTICOLO	INDICAZIONE DEI LAVORI E DELLE PROVVISTE	U.M.	DIMENSIONI				QUANTITA'	PREZZO	IMPORTO
			SIMILI	LUNG.	LARG.	ALT.			
	RIPORTO								43 043 929,91
	Tubazione:AcciaioNeroSaldato - ACR-A 2 - 0JNBCU$GjCEQYMKfn9dES5 (12.3629998222635*1.3) * (2.2)			16,072		2,200	35,358		
	Tubazione:AcciaioNeroSaldato - ACR-R 1 - 07JASpiObAOfrG1$Chc8BV (12.3629998222636*1.3) * (2.2)			16,072		2,200	35,358		
	Tubazione:AcciaioNeroSaldato - ACR-R 1 - 1iXDrkSan6W8X$pmO3$A1z (0.0747834777840901*1.3) * (2.2)			0,097		2,200	0,213		
	Tubazione:AcciaioNeroSaldato - ACR-A 2 - 2uZIS5_$j9ZR4qcAQXhq30 (0.183225820702933*1.3) * (2.2)			0,238		2,200	0,524		
	Tubazione:AcciaioNeroSaldato - ACR-A 2 - 2uZIS5_$j9ZR4qcAQXhqUm (0.0749225562629096*1.3) * (2.2)			0,097		2,200	0,213		
	Tubazione:AcciaioNeroSaldato - ACR-R 1 - 2uZIS5_$j9ZR4qcAQXhqV3 (0.113691766373568*1.3) * (2.2)			0,148		2,200	0,326		
	Tubazione:AcciaioNeroSaldato - ACR-R 1 - 2uZIS5_$j9ZR4qcAQXhqML (0.389157678052728*1.3) * (2.2)			0,506		2,200	1,113		
	Tubazione:AcciaioNeroSaldato - ACR-A 2 - 2uZIS5_$j9ZR4qcAQXhqNp (0.38915767805273*1.3) * (2.2)			0,506		2,200	1,113		
	Tubazione:AcciaioNeroSaldato - ACR-R 1 - 2uZIS5_$j9ZR4qcAQXhqI$ (0.0747834777840901*1.3) * (2.2)			0,097		2,200	0,213		
	Tubazione:AcciaioNeroSaldato - ACR-A 2 - 2uZIS5_$j9ZR4qcAQXhqIo (0.183225820702933*1.3) * (2.2)			0,238		2,200	0,524		
	Tubazione:AcciaioNeroSaldato - ACR-A 2 - 2uZIS5_$j9ZR4qcAQXhqIf (0.0749225562629096*1.3) * (2.2)			0,097		2,200	0,213		
	Tubazione:AcciaioNeroSaldato - ACR-R 1 - 2uZIS5_$j9ZR4qcAQXhqIj (0.124728402286406*1.3) * (2.2)			0,162		2,200	0,356		
	Tubazione:AcciaioNeroSaldato - ACR-R 1 - 2uZIS5_$j9ZR4qcAQXhqI9 (0.399157678052772*1.3) * (2.2)			0,519		2,200	1,142		
	Tubazione:AcciaioNeroSaldato - ACR-A 2 - 2uZIS5_$j9ZR4qcAQXhqIA (0.399157678052784*1.3) * (2.2)			0,519		2,200	1,142		
	Tubazione:AcciaioNeroSaldato - ACR-A 2 - 2uZIS5_$j9ZR4qcAQXeBfw (12.4179998222639*1.3) * (2.2)			16,143		2,200	35,515		
	A RIPORTARE IMPIANTI MECCANICI								**58 091,75**
	A RIPORTARE BHS								**578 094,41**
	A RIPORTARE TERMINAL PARTENZE								***42 790 473,3***
	A RIPORTARE								43 043 929,91

COMPUTO METRICO ESTIMATIVO

L1 - TERMINAL

01 - TERMINAL PARTENZE

004 - BHS

MEC - IMPIANTI MECCANICI

N. ARTICOLO	INDICAZIONE DEI LAVORI E DELLE PROVVISTE	U.M.	DIMENSIONI				QUANTITA'	PREZZO	IMPORTO
			SIMILI	LUNG.	LARG.	ALT.			
	RIPORTO								43 043 929,91
	Tubazione:AcciaioNeroSaldato - ACR-R 1 - 2uZIS5_$j9ZR4qcAQXeBf$ (12.4804333977004*1.3) * (2.2)			16,225		2,200	35,695		
	Tubazione:AcciaioNeroSaldato - ACR-R 1 - 2uZIS5_$j9ZR4qcAQXeBfm (0.0747834777840733*1.3) * (2.2)			0,097		2,200	0,213		
	Tubazione:AcciaioNeroSaldato - ACR-A 2 - 2uZIS5_$j9ZR4qcAQXeBft (0.123225820702948*1.3) * (2.2)			0,160		2,200	0,352		
	Tubazione:AcciaioNeroSaldato - ACR-A 2 - 2uZIS5_$j9ZR4qcAQXeBfg (0.0749225562629096*1.3) * (2.2)			0,097		2,200	0,213		
	Tubazione:AcciaioNeroSaldato - ACR-R 1 - 2uZIS5_$j9ZR4qcAQXeBfW (0.0891302811849707*1.3) * (2.2)			0,116		2,200	0,255		
	Tubazione:AcciaioNeroSaldato - ACR-R 1 - 2uZIS5_$j9ZR4qcAQXeBfC (0.389157678052728*1.3) * (2.2)			0,506		2,200	1,113		
	Tubazione:AcciaioNeroSaldato - ACR-A 2 - 2uZIS5_$j9ZR4qcAQXeBf1 (0.38915767805273*1.3) * (2.2)			0,506		2,200	1,113		
	Tubazione:AcciaioNeroSaldato - ACR-R 1 - 2uZIS5_$j9ZR4qcAQXeBcu (0.0747834777840881*1.3) * (2.2)			0,097		2,200	0,213		
	Tubazione:AcciaioNeroSaldato - ACR-A 2 - 2uZIS5_$j9ZR4qcAQXeBc$ (0.123225820703273*1.3) * (2.2)			0,160		2,200	0,352		
	Tubazione:AcciaioNeroSaldato - ACR-R 1 - 2uZIS5_$j9ZR4qcAQXeBcm (0.198504462514434*1.3) * (2.2)			0,258		2,200	0,568		
	Tubazione:AcciaioNeroSaldato - ACR-A 2 - 2uZIS5_$j9ZR4qcAQXeBco (0.0749225562629074*1.3) * (2.2)			0,097		2,200	0,213		
	Tubazione:AcciaioNeroSaldato - ACR-R 1 - 2uZIS5_$j9ZR4qcAQXeBcI (0.399157678052771*1.3) * (2.2)			0,519		2,200	1,142		
	Tubazione:AcciaioNeroSaldato - ACR-A 2 - 2uZIS5_$j9ZR4qcAQXeBcN (0.399157678052784*1.3) * (2.2)			0,519		2,200	1,142		
	Tubazione:AcciaioNeroSaldato - ACR-A 2 - 2uZIS5_$j9ZR4qcAQXeB$t (12.0729998222641*1.3) * (2.2)			15,695		2,200	34,529		
	Tubazione:AcciaioNeroSaldato - ACR-R 1 - 2uZIS5_$j9ZR4qcAQXeB$e (12.2890918064815*1.3) * (2.2)			15,976		2,200	35,147		
	A RIPORTARE IMPIANTI MECCANICI								**58 091,75**
	A RIPORTARE BHS								**578 094,41**
	A RIPORTARE TERMINAL PARTENZE								***42 790 473,3***
	A RIPORTARE								43 043 929,91

COMPUTO METRICO ESTIMATIVO

L1 - TERMINAL

01 - TERMINAL PARTENZE

004 - BHS

MEC - IMPIANTI MECCANICI

N. ARTICOLO	INDICAZIONE DEI LAVORI E DELLE PROVVISTE	U.M.	DIMENSIONI				QUANTITA'	PREZZO	IMPORTO
			SIMILI	LUNG.	LARG.	ALT.			
	RIPORTO								43 043 929,91
	Tubazione:AcciaioNeroSaldato - ACR-R 2 - 3FlPxixMHDyeMfZB1VE2Xi (0.0747834777840901*1.3) * (2.2)			0,097		2,200	0,213		
	Tubazione:AcciaioNeroSaldato - ACR-A 1 - 3FlPxixMHDyeMfZB1VE2Xk (0.20816817094995*1.3) * (2.2)			0,271		2,200	0,596		
	Tubazione:AcciaioNeroSaldato - ACR-A 1 - 3FlPxixMHDyeMfZB1VE2XW (0.0749225562629096*1.3) * (2.2)			0,097		2,200	0,213		
	Tubazione:AcciaioNeroSaldato - ACR-R 2 - 3FlPxixMHDyeMfZB1VE2Xa (0.104283687810644*1.3) * (2.2)			0,136		2,200	0,299		
	Tubazione:AcciaioNeroSaldato - ACR-R 2 - 3FlPxixMHDyeMfZB1VE2Xv (0.389157678052728*1.3) * (2.2)			0,506		2,200	1,113		
	Tubazione:AcciaioNeroSaldato - ACR-A 1 - 3FlPxixMHDyeMfZB1VE2Xy (0.38915767805273*1.3) * (2.2)			0,506		2,200	1,113		
	Tubazione:AcciaioNeroSaldato - ACR-R 1 - 3FlPxixMHDyeMfZB1VE2X_ (0.0747834777840881*1.3) * (2.2)			0,097		2,200	0,213		
	Tubazione:AcciaioNeroSaldato - ACR-A 2 - 3FlPxixMHDyeMfZB1VE2Xm (0.123225820703273*1.3) * (2.2)			0,160		2,200	0,352		
	Tubazione:AcciaioNeroSaldato - ACR-R 1 - 3FlPxixMHDyeMfZB1VE2Xo (0.167357220097018*1.3) * (2.2)			0,218		2,200	0,480		
	Tubazione:AcciaioNeroSaldato - ACR-A 2 - 3FlPxixMHDyeMfZB1VE2Xq (0.0749225562629074*1.3) * (2.2)			0,097		2,200	0,213		
	Tubazione:AcciaioNeroSaldato - ACR-R 1 - 3FlPxixMHDyeMfZB1VE2W9 (0.399157678052771*1.3) * (2.2)			0,519		2,200	1,142		
	Tubazione:AcciaioNeroSaldato - ACR-A 2 - 3FlPxixMHDyeMfZB1VE2WC (0.399157678052784*1.3) * (2.2)			0,519		2,200	1,142		
	Tubazione:AcciaioNeroSaldato - ACR-R 4 - 3FlPxixMHDyeMfZB1VE2Zz (0.166651704931811*1.3) * (2.2)			0,217		2,200	0,477		
	Tubazione:AcciaioNeroSaldato - ACR-R 2 - 3FlPxixMHDyeMfZB1VE2bR (0.131716312189359*1.3) * (2.2)			0,171		2,200	0,376		
	Tubazione:AcciaioNeroSaldato - ACR-R 1 - 3FlPxixMHDyeMfZB1VE2bq (0.0619273685676355*1.3) * (2.2)			0,081		2,200	0,178		
	A RIPORTARE IMPIANTI MECCANICI								**58 091,75**
	A RIPORTARE BHS								**578 094,41**
	A RIPORTARE TERMINAL PARTENZE								***42 790 473,3***
	A RIPORTARE								43 043 929,91

COMPUTO METRICO ESTIMATIVO

L1 - TERMINAL

01 - TERMINAL PARTENZE

004 - BHS

MEC - IMPIANTI MECCANICI

N. ARTICOLO	INDICAZIONE DEI LAVORI E DELLE PROVVISTE	U.M.	DIMENSIONI				QUANTITA'	PREZZO	IMPORTO
			SIMILI	LUNG.	LARG.	ALT.			
	RIPORTO								43 043 929,91
	Tubazione:AcciaioNeroSaldato - ACR-R 1 - 3FlPxixMHDyeMfZB1VE2dr (0.135504462514398*1.3) * (2.2)			0,176		2,200	0,387		
	Tubazione:AcciaioNeroSaldato - ACR-R 1 - 3FlPxixMHDyeMfZB1VE2cS (0.0863292474666572*1.3) * (2.2)			0,112		2,200	0,246		
	Tubazione:AcciaioNeroSaldato - ACR-R 1 - 3FlPxixMHDyeMfZB1VE2uT (0.0973658833794446*1.3) * (2.2)			0,127		2,200	0,279		
	Totale	kg					234,615	3,74086	877,66
75960 CAL25_06.I01.045.004	Tubo in acciaio nero trafilato senza saldature per distribuzioni orizzontali e verticali diametro 1¼"								
	Tubazione:AcciaioNeroSaldato - ACR-A 2 - 1iXDrkSan6W8X$pmO3$Azi (0.91425232156266*1.3) * (2.82)			1,189		2,820	3,353		
	Tubazione:AcciaioNeroSaldato - ACR-R 1 - 1iXDrkSan6W8X$pmO3$Azk (0.693277757546463*1.3) * (2.82)			0,901		2,820	2,541		
	Tubazione:AcciaioNeroSaldato - ACR-A 2 - 2uZIS5_$j9ZR4qcAQXeBeA (1.92925232156237*1.3) * (2.82)			2,508		2,820	7,073		
	Tubazione:AcciaioNeroSaldato - ACR-R 1 - 2uZIS5_$j9ZR4qcAQXeBeC (1.98693616632728*1.3) * (2.82)			2,583		2,820	7,284		
	Tubazione:AcciaioNeroSaldato - ACR-A 2 - 2uZIS5_$j9ZR4qcAQXeB_7 (2.37025232156129*1.3) * (2.82)			3,081		2,820	8,688		
	Tubazione:AcciaioNeroSaldato - ACR-R 1 - 2uZIS5_$j9ZR4qcAQXeB$v (2.27427775754498*1.3) * (2.82)			2,957		2,820	8,339		
	Tubazione:AcciaioNeroSaldato - ACR-R 1 - 3RT35sWw9CuvnknHA7CV4c (0.205000000000114*1.3) * (2.82)			0,267		2,820	0,753		
	Tubazione:AcciaioNeroSaldato - ACR-A 2 - 3RT35sWw9CuvnknHA7CV4$ (0.205000000000153*1.3) * (2.82)			0,267		2,820	0,753		
	Tubazione:AcciaioNeroSaldato - ACR-R 1 - 3RT35sWw9CuvnknHA7CV5Q (0.205000000000112*1.3) * (2.82)			0,267		2,820	0,753		
	Tubazione:AcciaioNeroSaldato - ACR-A 2 - 3RT35sWw9CuvnknHA7CV5J (0.205000000000153*1.3) * (2.82)			0,267		2,820	0,753		
	A RIPORTARE IMPIANTI MECCANICI								**58 969,41**
	A RIPORTARE BHS								**578 972,07**
	A RIPORTARE TERMINAL PARTENZE								***42 791 350,9***
	A RIPORTARE								43 044 807,57

COMPUTO METRICO ESTIMATIVO

L1 - TERMINAL

01 - TERMINAL PARTENZE

004 - BHS

MEC - IMPIANTI MECCANICI

N. ARTICOLO	INDICAZIONE DEI LAVORI E DELLE PROVVISTE	U.M.	DIMENSIONI				QUANTITA'	PREZZO	IMPORTO
			SIMILI	LUNG.	LARG.	ALT.			
	RIPORTO								43 044 807,57
	Tubazione:AcciaioNeroSaldato - ACR-A 2 - 1iXDrkSan6W8X$pmO3$A0I (6.94824879179111*1.3) * (2.82)			9,033		2,820	25,473		
	Tubazione:AcciaioNeroSaldato - ACR-R 1 - 0cHnuTnTn9kxw1G5Z5VTZ_ (6.62154004519783*1.3) * (2.82)			8,608		2,820	24,275		
	Tubazione:AcciaioNeroSaldato - ACR-A 2 - 3RT35sWw9CuvnknHA7CVu0 (0.195499999999855*1.3) * (2.82)			0,254		2,820	0,716		
	Tubazione:AcciaioNeroSaldato - ACR-A 2 - 3RT35sWw9CuvnknHA7CVu3 (17.4641458080444*1.3) * (2.82)			22,703		2,820	64,022		
	Tubazione:AcciaioNeroSaldato - ACR-R 1 - 3RT35sWw9CuvnknHA7CVuV (0.195499999999859*1.3) * (2.82)			0,254		2,820	0,716		
	Tubazione:AcciaioNeroSaldato - ACR-R 1 - 3RT35sWw9CuvnknHA7CVuI (17.1564821499438*1.3) * (2.82)			22,303		2,820	62,894		
	Totale	kg					218,386	3,71822	812,01
76020 CAL25_06.I01.045.005	Tubo in acciaio nero trafilato senza saldature per distribuzioni orizzontali e verticali diametro 1½"								
	Tubazione:AcciaioNeroSaldato - ACR-A 2 - 3FlPxixMHDyeMfZB1VE4jV (12.607251208209*1.3) * (3.24)			16,389		3,240	53,100		
	Tubazione:AcciaioNeroSaldato - ACR-R 1 - 3FlPxixMHDyeMfZB1VE4lB (12.9339599548024*1.3) * (3.24)			16,814		3,240	54,477		
	Totale	kg					107,577	3,35680	361,11
76940 NP25.22CL.PR.M.000810.130.c	ALLACCIO DI VENTILCONVETTORE								
	ACE-RIS-FanCoilControsoffitto:SK 14 - 0OA5ku3XD8beqP_750gRhb 1		1,000				1,000		
	Totale	cad					1,000	688,94000	688,94
77700 NP254.22CL.PR.C.000620.210.f	SERRANDA DI REGOLAZIONE RETTANGOLARE IN ACCIAIO Da mm 400 x 410								
	PDA_ST_Serr_tar_ rett:Taratura manuale - 3nndaNSAHELPR0OBSiW$sJ 1		1,000				1,000		
	A RIPORTARE IMPIANTI MECCANICI								**60 831,47**
	A RIPORTARE BHS								**580 834,13**
	A RIPORTARE TERMINAL PARTENZE								***42 793 213,0***
	A RIPORTARE								43 046 669,63

COMPUTO METRICO ESTIMATIVO

L1 - TERMINAL

01 - TERMINAL PARTENZE

004 - BHS

MEC - IMPIANTI MECCANICI

N. ARTICOLO	INDICAZIONE DEI LAVORI E DELLE PROVVISTE	U.M.	DIMENSIONI				QUANTITA'	PREZZO	IMPORTO
			SIMILI	LUNG.	LARG.	ALT.			
	RIPORTO								43 046 669,63
	PDA_ST_Serr_tar_ rett:Taratura manuale - 3nndaNSAHELPR0OBSiW$fI 1		1,000				1,000		
	PDA_ST_Serr_tar_ rett:Taratura manuale - 3nndaNSAHELPR0OBSiW$gP 1		1,000				1,000		
	PDA_ST_Serr_tar_ rett:Taratura manuale - 3nndaNSAHELPR0OBSiW$hz 1		1,000				1,000		
	Totale	cad					4,000	170,70000	682,80
	Totale 141 - IMP. CLIMATIZZAZIONE E RINNOVO ARIA Euro								**52 564,38**
	Totale MEC - IMPIANTI MECCANICI Euro								**61 514,27**
	A RIPORTARE BHS								**581 516,93**
	A RIPORTARE TERMINAL PARTENZE								***42 793 895,8***
	A RIPORTARE								43 047 352,43

COMPUTO METRICO ESTIMATIVO

L1 - TERMINAL

01 - TERMINAL PARTENZE

004 - BHS

SPE - IMPIANTI SPECIALI

N. ARTICOLO	INDICAZIONE DEI LAVORI E DELLE PROVVISTE	U.M.	DIMENSIONI SIMILI	LUNG.	LARG.	ALT.	QUANTITA'	PREZZO	IMPORTO
	RIPORTO								43 047 352,43
	103 - IMPIANTO DI ILLUMINAZIONE								
71550 NP.DEI.225016.a	Sensore KNX di movimento/presenza ad incasso, in grado di individuare la presenza di persone anche in caso di piccoli movi..... altezza di montaggio 4 ÷ 14 m, impostazione ora 60 ÷ 255 m, installabile: a parete con tecnologia IR, scatola rettangolare								
	CFL-PDE_RilevatoreIlluminazioneEsternoN:CFL-PDE_RilevatoreIlluminazioneEsterno-PresenzaLuminositàKonnexN - 1OJKGn61j7tQxY5JZivbzX 1		1,000				1,000		
	CFL-PDE_RilevatoreIlluminazioneEsternoN:CFL-PDE_RilevatoreIlluminazioneEsterno-PresenzaLuminositàKonnexN - 1OJKGn61j7tQxY5JZivdxo 1		1,000				1,000		
	CFL-PDE_RilevatoreIlluminazioneEsternoN:CFL-PDE_RilevatoreIlluminazioneEsterno-PresenzaLuminositàKonnexN - 1OJKGn61j7tQxY5JZivduy 1		1,000				1,000		
	CFL-PDE_RilevatoreIlluminazioneEsternoN:CFL-PDE_RilevatoreIlluminazioneEsterno-PresenzaLuminositàKonnexN - 1HN4jkzmvBUe2$WktC2CLQ 1		1,000				1,000		
	Totale	cad					4,000	244,45000	977,80
	Totale 103 - IMPIANTO DI ILLUMINAZIONE Euro								**977,80**
	125 - IMP. ELETTRICO (QUADRI)								
66220 AP-E.IEL.044	Fornitura e posa in opera di COMPONENTI DI TELECONTROLLO PER QBHS								
	CFL-PDE_QuadroElettrico:CFL-PDE_QuadroElettrico-QBHS - 1XhCfDUBX70eP$RaDpeB1V 1		1,000				1,000		
	Totale	cad					1,000	1 312,51000	1 312,51
68680 AP-E.IEL.049	Fornitura e posa in opera di Armadio FD5 zona BHS (FD5) Dati Tecnici: Tensione di isolamento (in base alle apparecchiature.....uadro mm 1400 Profondità del quadro mm 800 Capacità 29U Composizione quadro: Il quadro in oggetto è composto da 1 colonne.								
	1		1,000				1,000		
	A RIPORTARE IMPIANTI SPECIALI								**2 290,31**
	A RIPORTARE BHS								**583 807,24**
	A RIPORTARE TERMINAL PARTENZE								***42 796 186,1***
	A RIPORTARE								43 049 642,74

COMPUTO METRICO ESTIMATIVO

L1 - TERMINAL

01 - TERMINAL PARTENZE

004 - BHS

SPE - IMPIANTI SPECIALI

N. ARTICOLO	INDICAZIONE DEI LAVORI E DELLE PROVVISTE	U.M.	DIMENSIONI SIMILI	LUNG.	LARG.	ALT.	QUANTITA'	PREZZO	IMPORTO
	RIPORTO								43 049 642,74
	Totale	cad					1,000	9 745,88000	9 745,88
	Totale 125 - IMP. ELETTRICO (QUADRI) Euro								**11 058,39**
	126 - IMP. ELETTRICO (DISTRIBUZIONE)								
71530 NP.DEI.095127e	Presa modulare 8 pin tipo RJ45, in ABS: installata in scatola da parete o da incasso, completa di supporto e placca in resina: cat. 6A tipo toolless, per cavi FTP								
	TER-PRE_PresaRJ45:TER-PRE_PresaRJ45-Dati - 1vCevunVTBww58U_QuJMcq 1		1,000				1,000		
	TER-PRE_PresaRJ45:TER-PRE_PresaRJ45-Dati - 1vCevunVTBww58U_QuJMd9 1		1,000				1,000		
	TER-PRE_PresaRJ45:TER-PRE_PresaRJ45-Dati - 1eNAfizi57wBqJpQpssI9k 1		1,000				1,000		
	TER-PRE_PresaRJ45:TER-PRE_PresaRJ45-Dati - 1eNAfizi57wBqJpQpssJkq 1		1,000				1,000		
	TER-PRE_PresaRJ45:TER-PRE_PresaRJ45-Dati - 2IcsydwqjFzvFC7FajkOIz 1		1,000				1,000		
	TER-PRE_PresaRJ45:TER-PRE_PresaRJ45-Dati - 2IcsydwqjFzvFC7FajkQcm 1		1,000				1,000		
	TER-PRE_PresaRJ45:TER-PRE_PresaRJ45-Dati - 2IcsydwqjFzvFC7FajkQcp 1		1,000				1,000		
	TER-PRE_PresaRJ45:TER-PRE_PresaRJ45-Dati - 2IcsydwqjFzvFC7FajkQdb 1		1,000				1,000		
	TER-PRE_PresaRJ45:TER-PRE_PresaRJ45-Dati - 2IcsydwqjFzvFC7FajkQda 1		1,000				1,000		
	TER-PRE_PresaRJ45:TER-PRE_PresaRJ45-Dati - 2IcsydwqjFzvFC7FajkTr6 1		1,000				1,000		
	TER-PRE_PresaRJ45:TER-PRE_PresaRJ45-Dati - 2IcsydwqjFzvFC7FajkTr1 1		1,000				1,000		
	TER-PRE_PresaRJ45:TER-PRE_PresaRJ45-Dati - 2IcsydwqjFzvFC7FajkTwr 1		1,000				1,000		
	TER-PRE_PresaRJ45:TER-PRE_PresaRJ45-Dati - 2IcsydwqjFzvFC7FajkTwq 1		1,000				1,000		
	TER-PRE_PresaRJ45:TER-PRE_PresaRJ45-Dati - 2IcsydwqjFzvFC7FajkSdJ 1		1,000				1,000		
	TER-PRE_PresaRJ45:TER-PRE_PresaRJ45-Dati - 2IcsydwqjFzvFC7FajkSdI 1		1,000				1,000		
	TER-PRE_PresaRJ45:TER-PRE_PresaRJ45-Dati - 2IcsydwqjFzvFC7FajkSd6 1		1,000				1,000		
	TER-PRE_PresaRJ45:TER-PRE_PresaRJ45-Dati - 2IcsydwqjFzvFC7FajkSd1 1		1,000				1,000		
	TER-PRE_PresaRJ45:TER-PRE_PresaRJ45-Dati - 2IcsydwqjFzvFC7FajkSa_ 1		1,000				1,000		
	TER-PRE_PresaRJ45:TER-PRE_PresaRJ45-Dati - 2IcsydwqjFzvFC7FajkSav 1		1,000				1,000		
	A RIPORTARE IMPIANTI SPECIALI								**12 036,19**
	A RIPORTARE BHS								**593 553,12**
	A RIPORTARE TERMINAL PARTENZE								***42 805 932,0***
	A RIPORTARE								43 059 388,62

COMPUTO METRICO ESTIMATIVO

L1 - TERMINAL

01 - TERMINAL PARTENZE

004 - BHS

SPE - IMPIANTI SPECIALI

N. ARTICOLO	INDICAZIONE DEI LAVORI E DELLE PROVVISTE	U.M.	DIMENSIONI				QUANTITA'	PREZZO	IMPORTO
			SIMILI	LUNG.	LARG.	ALT.			
	RIPORTO								43 059 388,62
	TER-PRE_PresaRJ45:TER-PRE_PresaRJ45-Dati - 2IcsydwqjFzvFC7FajkSaj 1		1,000				1,000		
	TER-PRE_PresaRJ45:TER-PRE_PresaRJ45-Dati - 2IcsydwqjFzvFC7FajkSai 1		1,000				1,000		
	TER-PRE_PresaRJ45:TER-PRE_PresaRJ45-Dati - 2IcsydwqjFzvFC7FajkSaR 1		1,000				1,000		
	TER-PRE_PresaRJ45:TER-PRE_PresaRJ45-Dati - 2IcsydwqjFzvFC7FajkSaQ 1		1,000				1,000		
	TER-PRE_PresaRJ45:TER-PRE_PresaRJ45-Dati - 2IcsydwqjFzvFC7FajkSaE 1		1,000				1,000		
	TER-PRE_PresaRJ45:TER-PRE_PresaRJ45-Dati - 2IcsydwqjFzvFC7FajkSa9 1		1,000				1,000		
	TER-PRE_PresaRJ45:TER-PRE_PresaRJ45-Dati - 2IcsydwqjFzvFC7FajkSbc 1		1,000				1,000		
	TER-PRE_PresaRJ45:TER-PRE_PresaRJ45-Dati - 2IcsydwqjFzvFC7FajkSbX 1		1,000				1,000		
	TER-PRE_PresaRJ45:TER-PRE_PresaRJ45-Dati - 2IcsydwqjFzvFC7FajkSbL 1		1,000				1,000		
	TER-PRE_PresaRJ45:TER-PRE_PresaRJ45-Dati - 2IcsydwqjFzvFC7FajkSbK 1		1,000				1,000		
	TER-PRE_PresaRJ45:TER-PRE_PresaRJ45-Dati - 2IcsydwqjFzvFC7FajkSb3 1		1,000				1,000		
	TER-PRE_PresaRJ45:TER-PRE_PresaRJ45-Dati - 2IcsydwqjFzvFC7FajkSb2 1		1,000				1,000		
	TER-PRE_PresaRJ45:TER-PRE_PresaRJ45-Dati - 2IcsydwqjFzvFC7FajkSgs 1		1,000				1,000		
	TER-PRE_PresaRJ45:TER-PRE_PresaRJ45-Dati - 2IcsydwqjFzvFC7FajkSgn 1		1,000				1,000		
	TER-PRE_PresaRJ45:TER-PRE_PresaRJ45-Dati - 2IcsydwqjFzvFC7FajkSgk 1		1,000				1,000		
	TER-PRE_PresaRJ45:TER-PRE_PresaRJ45-Dati - 2IcsydwqjFzvFC7FajkSgf 1		1,000				1,000		
	TER-PRE_PresaRJ45:TER-PRE_PresaRJ45-Dati - 2IcsydwqjFzvFC7FajkSgT 1		1,000				1,000		
	TER-PRE_PresaRJ45:TER-PRE_PresaRJ45-Dati - 2IcsydwqjFzvFC7FajkSgS 1		1,000				1,000		
	TER-PRE_PresaRJ45:TER-PRE_PresaRJ45-Dati - 2IcsydwqjFzvFC7FajkShr 1		1,000				1,000		
	TER-PRE_PresaRJ45:TER-PRE_PresaRJ45-Dati - 2IcsydwqjFzvFC7FajkShq 1		1,000				1,000		
	TER-PRE_PresaRJ45:TER-PRE_PresaRJ45-Dati - 2IcsydwqjFzvFC7FajkShu 1		1,000				1,000		
	TER-PRE_PresaRJ45:TER-PRE_PresaRJ45-Dati - 2IcsydwqjFzvFC7FajkShx 1		1,000				1,000		
	TER-PRE_PresaRJ45:TER-PRE_PresaRJ45-Dati - 2IcsydwqjFzvFC7FajkShM 1		1,000				1,000		
	TER-PRE_PresaRJ45:TER-PRE_PresaRJ45-Dati - 2IcsydwqjFzvFC7FajkShH 1		1,000				1,000		
	TER-PRE_PresaRJ45:TER-PRE_PresaRJ45-Dati - 2IcsydwqjFzvFC7FajkSh5 1		1,000				1,000		
	TER-PRE_PresaRJ45:TER-PRE_PresaRJ45-Dati - 2IcsydwqjFzvFC7FajkSh4 1		1,000				1,000		
	A RIPORTARE IMPIANTI SPECIALI								**12 036,19**
	A RIPORTARE BHS								**593 553,12**
	A RIPORTARE TERMINAL PARTENZE								***42 805 932,0***
	A RIPORTARE								43 059 388,62

COMPUTO METRICO ESTIMATIVO

L1 - TERMINAL

01 - TERMINAL PARTENZE

004 - BHS

SPE - IMPIANTI SPECIALI

N. ARTICOLO	INDICAZIONE DEI LAVORI E DELLE PROVVISTE	U.M.	DIMENSIONI				QUANTITA'	PREZZO	IMPORTO
			SIMILI	LUNG.	LARG.	ALT.			
	RIPORTO								43 059 388,62
	TER-PRE_PresaRJ45:TER-PRE_PresaRJ45-Dati - 2IcsydwqjFzvFC7FajkSep 1		1,000				1,000		
	TER-PRE_PresaRJ45:TER-PRE_PresaRJ45-Dati - 2IcsydwqjFzvFC7FajkSeo 1		1,000				1,000		
	TER-PRE_PresaRJ45:TER-PRE_PresaRJ45-Dati - 2IcsydwqjFzvFC7FajkSec 1		1,000				1,000		
	TER-PRE_PresaRJ45:TER-PRE_PresaRJ45-Dati - 2IcsydwqjFzvFC7FajkSeX 1		1,000				1,000		
	TER-PRE_PresaRJ45:TER-PRE_PresaRJ45-Dati - 2IcsydwqjFzvFC7FajkSeS 1		1,000				1,000		
	TER-PRE_PresaRJ45:TER-PRE_PresaRJ45-Dati - 2IcsydwqjFzvFC7FajkSeV 1		1,000				1,000		
	TER-PRE_PresaRJ45:TER-PRE_PresaRJ45-Dati - 2IcsydwqjFzvFC7FajkSe3 1		1,000				1,000		
	TER-PRE_PresaRJ45:TER-PRE_PresaRJ45-Dati - 2IcsydwqjFzvFC7FajkSe2 1		1,000				1,000		
	TER-PRE_PresaRJ45:TER-PRE_PresaRJ45-Dati - 2IcsydwqjFzvFC7FajkSfx 1		1,000				1,000		
	TER-PRE_PresaRJ45:TER-PRE_PresaRJ45-Dati - 2IcsydwqjFzvFC7FajkSfw 1		1,000				1,000		
	TER-PRE_PresaRJ45:TER-PRE_PresaRJ45-Dati - 2IcsydwqjFzvFC7FajkSfk 1		1,000				1,000		
	TER-PRE_PresaRJ45:TER-PRE_PresaRJ45-Dati - 2IcsydwqjFzvFC7FajkSff 1		1,000				1,000		
	TER-PRE_PresaRJ45:TER-PRE_PresaRJ45-Dati - 2IcsydwqjFzvFC7FajkSf0 1		1,000				1,000		
	TER-PRE_PresaRJ45:TER-PRE_PresaRJ45-Dati - 2IcsydwqjFzvFC7FajkSf3 1		1,000				1,000		
	TER-PRE_PresaRJ45:TER-PRE_PresaRJ45-Dati - 2IcsydwqjFzvFC7FajkSkt 1		1,000				1,000		
	TER-PRE_PresaRJ45:TER-PRE_PresaRJ45-Dati - 2IcsydwqjFzvFC7FajkSks 1		1,000				1,000		
	TER-PRE_PresaRJ45:TER-PRE_PresaRJ45-Dati - 2IcsydwqjFzvFC7FajkSkl 1		1,000				1,000		
	TER-PRE_PresaRJ45:TER-PRE_PresaRJ45-Dati - 2IcsydwqjFzvFC7FajkSkk 1		1,000				1,000		
	TER-PRE_PresaRJ45:TER-PRE_PresaRJ45-Dati - 2IcsydwqjFzvFC7FajkSkI 1		1,000				1,000		
	TER-PRE_PresaRJ45:TER-PRE_PresaRJ45-Dati - 2IcsydwqjFzvFC7FajkSkT 1		1,000				1,000		
	TER-PRE_PresaRJ45:TER-PRE_PresaRJ45-Dati - 2IcsydwqjFzvFC7FajkSls 1		1,000				1,000		
	TER-PRE_PresaRJ45:TER-PRE_PresaRJ45-Dati - 2IcsydwqjFzvFC7FajkSln 1		1,000				1,000		
	TER-PRE_PresaRJ45:TER-PRE_PresaRJ45-Dati - 2IcsydwqjFzvFC7FajkSlb 1		1,000				1,000		
	TER-PRE_PresaRJ45:TER-PRE_PresaRJ45-Dati - 2IcsydwqjFzvFC7FajkSla 1		1,000				1,000		
	TER-PRE_PresaRJ45:TER-PRE_PresaRJ45-Dati - 2IcsydwqjFzvFC7FajkSlH 1		1,000				1,000		
	TER-PRE_PresaRJ45:TER-PRE_PresaRJ45-Dati - 2IcsydwqjFzvFC7FajkSlG 1		1,000				1,000		
	A RIPORTARE IMPIANTI SPECIALI								**12 036,19**
	A RIPORTARE BHS								**593 553,12**
	A RIPORTARE TERMINAL PARTENZE								***42 805 932,0***
	A RIPORTARE								43 059 388,62

COMPUTO METRICO ESTIMATIVO

L1 - TERMINAL

01 - TERMINAL PARTENZE

004 - BHS

SPE - IMPIANTI SPECIALI

N. ARTICOLO	INDICAZIONE DEI LAVORI E DELLE PROVVISTE	U.M.	DIMENSIONI				QUANTITA'	PREZZO	IMPORTO
			SIMILI	LUNG.	LARG.	ALT.			
	RIPORTO								43 059 388,62
	TER-PRE_PresaRJ45:TER-PRE_PresaRJ45-Dati - 2IcsydwqjFzvFC7FajkSl4 1		1,000				1,000		
	TER-PRE_PresaRJ45:TER-PRE_PresaRJ45-Dati - 2IcsydwqjFzvFC7FajkSl7 1		1,000				1,000		
	TER-PRE_PresaRJ45:TER-PRE_PresaRJ45-Dati - 0vzD9GSs97weX2vz8VDmWX 1		1,000				1,000		
	TER-PRE_PresaRJ45:TER-PRE_PresaRJ45-Dati - 0vzD9GSs97weX2vz8VDmYP 1		1,000				1,000		
	TER-PRE_PresaRJ45:TER-PRE_PresaRJ45-Dati - 2G8Y0$yBP99eRCaxfE1VK8 1		1,000				1,000		
	TER-PRE_PresaRJ45:TER-PRE_PresaRJ45-Dati - 2G8Y0$yBP99eRCaxfE1VK9 1		1,000				1,000		
	TER-PRE_PresaRJ45:TER-PRE_PresaRJ45-Dati - 2G8Y0$yBP99eRCaxfE1VNh 1		1,000				1,000		
	TER-PRE_PresaRJ45:TER-PRE_PresaRJ45-Dati - 2G8Y0$yBP99eRCaxfE1VNa 1		1,000				1,000		
	TER-PRE_PresaRJ45:TER-PRE_PresaRJ45-Dati - 2G8Y0$yBP99eRCaxfE1VJv 1		1,000				1,000		
	TER-PRE_PresaRJ45:TER-PRE_PresaRJ45-Dati - 2G8Y0$yBP99eRCaxfE1VJw 1		1,000				1,000		
	TER-PRE_PresaRJ45:TER-PRE_PresaRJ45-Dati - 2G8Y0$yBP99eRCaxfE1VF8 1		1,000				1,000		
	TER-PRE_PresaRJ45:TER-PRE_PresaRJ45-Dati - 2G8Y0$yBP99eRCaxfE1VF9 1		1,000				1,000		
	TER-PRE_PresaRJ45:TER-PRE_PresaRJ45-Dati - 2G8Y0$yBP99eRCaxfE1V8H 1		1,000				1,000		
	TER-PRE_PresaRJ45:TER-PRE_PresaRJ45-Dati - 2G8Y0$yBP99eRCaxfE1V8I 1		1,000				1,000		
	TER-PRE_PresaRJ45:TER-PRE_PresaRJ45-Dati - 2G8Y0$yBP99eRCaxfE1V4T 1		1,000				1,000		
	TER-PRE_PresaRJ45:TER-PRE_PresaRJ45-Dati - 2G8Y0$yBP99eRCaxfE1V4U 1		1,000				1,000		
	TER-PRE_PresaRJ45:TER-PRE_PresaRJ45-Dati - 2G8Y0$yBP99eRCaxfE1V5C 1		1,000				1,000		
	TER-PRE_PresaRJ45:TER-PRE_PresaRJ45-Dati - 2G8Y0$yBP99eRCaxfE1V5D 1		1,000				1,000		
	TER-PRE_PresaRJ45:TER-PRE_PresaRJ45-Dati - 2G8Y0$yBP99eRCaxfE1V0k 1		1,000				1,000		
	TER-PRE_PresaRJ45:TER-PRE_PresaRJ45-Dati - 2G8Y0$yBP99eRCaxfE1V0l 1		1,000				1,000		
	TER-PRE_PresaRJ45:TER-PRE_PresaRJ45-Dati - 2G8Y0$yBP99eRCaxfE1Uzz 1		1,000				1,000		
	TER-PRE_PresaRJ45:TER-PRE_PresaRJ45-Dati - 2G8Y0$yBP99eRCaxfE1Uz_ 1		1,000				1,000		
	TER-PRE_PresaRJ45:TER-PRE_PresaRJ45-Dati - 2G8Y0$yBP99eRCaxfE1UuV 1		1,000				1,000		
	TER-PRE_PresaRJ45:TER-PRE_PresaRJ45-Dati - 2G8Y0$yBP99eRCaxfE1UuO 1		1,000				1,000		
	TER-PRE_PresaRJ45:TER-PRE_PresaRJ45-Dati - 2G8Y0$yBP99eRCaxfE1Uwp 1		1,000				1,000		
	TER-PRE_PresaRJ45:TER-PRE_PresaRJ45-Dati - 2G8Y0$yBP99eRCaxfE1Uwi 1		1,000				1,000		
	A RIPORTARE IMPIANTI SPECIALI								**12 036,19**
	A RIPORTARE BHS								**593 553,12**
	A RIPORTARE TERMINAL PARTENZE								***42 805 932,0***
	A RIPORTARE								43 059 388,62

COMPUTO METRICO ESTIMATIVO

L1 - TERMINAL

01 - TERMINAL PARTENZE

004 - BHS

SPE - IMPIANTI SPECIALI

N. ARTICOLO	INDICAZIONE DEI LAVORI E DELLE PROVVISTE	U.M.	DIMENSIONI				QUANTITA'	PREZZO	IMPORTO
			SIMILI	LUNG.	LARG.	ALT.			
	RIPORTO								43 059 388,62
	TER-PRE_PresaRJ45:TER-PRE_PresaRJ45-Dati - 2G8Y0$yBP99eRCaxfE1Uwc 1		1,000				1,000		
	TER-PRE_PresaRJ45:TER-PRE_PresaRJ45-Dati - 2G8Y0$yBP99eRCaxfE1Uwd 1		1,000				1,000		
	TER-PRE_PresaRJ45:TER-PRE_PresaRJ45-Dati - 34zrSXF9rA_QNE1otIxYIp 1		1,000				1,000		
	TER-PRE_PresaRJ45:TER-PRE_PresaRJ45-Dati - 34zrSXF9rA_QNE1otIxYIq 1		1,000				1,000		
	TER-PRE_PresaRJ45:TER-PRE_PresaRJ45-Dati - 2OsLGCrLzAZfcyLLFxY_Bu 1		1,000				1,000		
	TER-PRE_PresaRJ45:TER-PRE_PresaRJ45-Dati - 2OsLGCrLzAZfcyLLFxY_B$ 1		1,000				1,000		
	TER-PRE_PresaRJ45:TER-PRE_PresaRJ45-Dati - 2OsLGCrLzAZfcyLLFxY_BG 1		1,000				1,000		
	TER-PRE_PresaRJ45:TER-PRE_PresaRJ45-Dati - 2OsLGCrLzAZfcyLLFxY_BN 1		1,000				1,000		
	TER-PRE_PresaRJ45:TER-PRE_PresaRJ45-Dati - 1AZBnEFTf3px3ViZG0TqQV 1		1,000				1,000		
	TER-PRE_PresaRJ45:TER-PRE_PresaRJ45-Dati - 1AZBnEFTf3px3ViZG0TfnR 1		1,000				1,000		
	TER-PRE_PresaRJ45:TER-PRE_PresaRJ45-Dati - 1AZBnEFTf3px3ViZG0Tfuq 1		1,000				1,000		
	TER-PRE_PresaRJ45:TER-PRE_PresaRJ45-Dati - 1AZBnEFTf3px3ViZG0Tf$V 1		1,000				1,000		
	TER-PRE_PresaRJ45:TER-PRE_PresaRJ45-Dati - 3U7ZQUH013Hh6vHO3tjIuz 1		1,000				1,000		
	TER-PRE_PresaRJ45:TER-PRE_PresaRJ45-Dati - 3U7ZQUH013Hh6vHO3tjIzN 1		1,000				1,000		
	TER-PRE_PresaRJ45:TER-PRE_PresaRJ45-Dati - 3U7ZQUH013Hh6vHO3tjI$9 1		1,000				1,000		
	TER-PRE_PresaRJ45:TER-PRE_PresaRJ45-Dati - 3U7ZQUH013Hh6vHO3tjI$8 1		1,000				1,000		
	TER-PRE_PresaRJ45:TER-PRE_PresaRJ45-Dati - 3U7ZQUH013Hh6vHO3tjIo$ 1		1,000				1,000		
	TER-PRE_PresaRJ45:TER-PRE_PresaRJ45-Dati - 3U7ZQUH013Hh6vHO3tjIo_ 1		1,000				1,000		
	TER-PRE_PresaRJ45:TER-PRE_PresaRJ45-Dati - 3WXL3Bd01AXwhpmZMiw0RI 1		1,000				1,000		
	TER-PRE_PresaRJ45:TER-PRE_PresaRJ45-Dati - 3WXL3Bd01AXwhpmZMiw0RJ 1		1,000				1,000		
	TER-PRE_PresaRJ45:TER-PRE_PresaRJ45-Dati - 3WXL3Bd01AXwhpmZMiw0TJ 1		1,000				1,000		
	TER-PRE_PresaRJ45:TER-PRE_PresaRJ45-Dati - 3WXL3Bd01AXwhpmZMiw0TQ 1		1,000				1,000		
	TER-PRE_PresaRJ45:TER-PRE_PresaRJ45-Dati - 3WXL3Bd01AXwhpmZMiw0Dp 1		1,000				1,000		
	TER-PRE_PresaRJ45:TER-PRE_PresaRJ45-Dati - 3WXL3Bd01AXwhpmZMiw0Cj 1		1,000				1,000		
	TER-PRE_PresaRJ45:TER-PRE_PresaRJ45-Dati - 3WXL3Bd01AXwhpmZMiw0ws 1		1,000				1,000		
	TER-PRE_PresaRJ45:TER-PRE_PresaRJ45-Dati - 3WXL3Bd01AXwhpmZMiw0$v 1		1,000				1,000		
	A RIPORTARE IMPIANTI SPECIALI								**12 036,19**
	A RIPORTARE BHS								**593 553,12**
	A RIPORTARE TERMINAL PARTENZE								***42 805 932,0***
	A RIPORTARE								43 059 388,62

COMPUTO METRICO ESTIMATIVO

L1 - TERMINAL

01 - TERMINAL PARTENZE

004 - BHS

SPE - IMPIANTI SPECIALI

N. ARTICOLO	INDICAZIONE DEI LAVORI E DELLE PROVVISTE	U.M.	DIMENSIONI				QUANTITA'	PREZZO	IMPORTO
			SIMILI	LUNG.	LARG.	ALT.			
	RIPORTO								43 059 388,62
	TER-PRE_PresaRJ45:TER-PRE_PresaRJ45-Dati - 3WXL3Bd01AXwhpmZMiw0mV 1		1,000				1,000		
	TER-PRE_PresaRJ45:TER-PRE_PresaRJ45-Dati - 3WXL3Bd01AXwhpmZMiw0mO 1		1,000				1,000		
	TER-PRE_PresaRJ45:TER-PRE_PresaRJ45-Dati - 3WXL3Bd01AXwhpmZMiw0oI 1		1,000				1,000		
	TER-PRE_PresaRJ45:TER-PRE_PresaRJ45-Dati - 3WXL3Bd01AXwhpmZMiw0oJ 1		1,000				1,000		
	TER-PRE_PresaRJ45:TER-PRE_PresaRJ45-Dati - 3lYuzbDr554O_26fkMJKg6 1		1,000				1,000		
	TER-PRE_PresaRJ45:TER-PRE_PresaRJ45-Dati - 3lYuzbDr554O_26fkMJKg7 1		1,000				1,000		
	TER-PRE_PresaRJ45:TER-PRE_PresaRJ45-Dati - 3lYuzbDr554O_26fkMJKjn 1		1,000				1,000		
	TER-PRE_PresaRJ45:TER-PRE_PresaRJ45-Dati - 3lYuzbDr554O_26fkMJKjo 1		1,000				1,000		
	TER-PRE_PresaRJ45:TER-PRE_PresaRJ45-Dati - 3lYuzbDr554O_26fkMJJI_ 1		1,000				1,000		
	TER-PRE_PresaRJ45:TER-PRE_PresaRJ45-Dati - 3lYuzbDr554O_26fkMJJI$ 1		1,000				1,000		
	TER-PRE_PresaRJ45:TER-PRE_PresaRJ45-Dati - 3lYuzbDr554O_26fkMJJLb 1		1,000				1,000		
	TER-PRE_PresaRJ45:TER-PRE_PresaRJ45-Dati - 3lYuzbDr554O_26fkMJJLc 1		1,000				1,000		
	TER-PRE_PresaRJ45:TER-PRE_PresaRJ45-Dati - 3lYuzbDr554O_26fkMJJKn 1		1,000				1,000		
	TER-PRE_PresaRJ45:TER-PRE_PresaRJ45-Dati - 3lYuzbDr554O_26fkMJJKo 1		1,000				1,000		
	TER-PRE_PresaRJ45:TER-PRE_PresaRJ45-Dati - 3lYuzbDr554O_26fkMJJPR 1		1,000				1,000		
	TER-PRE_PresaRJ45:TER-PRE_PresaRJ45-Dati - 3lYuzbDr554O_26fkMJJPS 1		1,000				1,000		
	TER-PRE_PresaRJ45:TER-PRE_PresaRJ45-Dati - 3lYuzbDr554O_26fkMJJTt 1		1,000				1,000		
	TER-PRE_PresaRJ45:TER-PRE_PresaRJ45-Dati - 3lYuzbDr554O_26fkMJJTu 1		1,000				1,000		
	TER-PRE_PresaRJ45:TER-PRE_PresaRJ45-Dati - 0T1Jbk8$nCQgDTtSJNzkmK 1		1,000				1,000		
	TER-PRE_PresaRJ45:TER-PRE_PresaRJ45-Dati - 0T1Jbk8$nCQgDTtSJNzl8K 1		1,000				1,000		
	TER-PRE_PresaRJ45:TER-PRE_PresaRJ45-Dati - 0T1Jbk8$nCQgDTtSJNzl8L 1		1,000				1,000		
	TER-PRE_PresaRJ45:TER-PRE_PresaRJ45-Dati - 0T1Jbk8$nCQgDTtSJNzl6a 1		1,000				1,000		
	TER-PRE_PresaRJ45:TER-PRE_PresaRJ45-Dati - 0T1Jbk8$nCQgDTtSJNzl6b 1		1,000				1,000		
	TER-PRE_PresaRJ45:TER-PRE_PresaRJ45-Dati - 0T1Jbk8$nCQgDTtSJNzl6N 1		1,000				1,000		
	TER-PRE_PresaRJ45:TER-PRE_PresaRJ45-Dati - 0T1Jbk8$nCQgDTtSJNzl6O 1		1,000				1,000		
	TER-PRE_PresaRJ45:TER-PRE_PresaRJ45-Dati - 0T1Jbk8$nCQgDTtSJNzl68 1		1,000				1,000		
	A RIPORTARE IMPIANTI SPECIALI								**12 036,19**
	A RIPORTARE BHS								**593 553,12**
	A RIPORTARE TERMINAL PARTENZE								***42 805 932,0***
	A RIPORTARE								43 059 388,62

COMPUTO METRICO ESTIMATIVO

L1 - TERMINAL

01 - TERMINAL PARTENZE

004 - BHS

SPE - IMPIANTI SPECIALI

N. ARTICOLO	INDICAZIONE DEI LAVORI E DELLE PROVVISTE	U.M.	DIMENSIONI				QUANTITA'	PREZZO	IMPORTO
			SIMILI	LUNG.	LARG.	ALT.			
	RIPORTO								43 059 388,62
	TER-PRE_PresaRJ45:TER-PRE_PresaRJ45-Dati - 0T1Jbk8$nCQgDTtSJNzl69 1		1,000				1,000		
	TER-PRE_PresaRJ45:TER-PRE_PresaRJ45-Dati - 2weYRCrx5Bx82v5RWHEm1Y 1		1,000				1,000		
	TER-PRE_PresaRJ45:TER-PRE_PresaRJ45-Dati - 2weYRCrx5Bx82v5RWHEm1j 1		1,000				1,000		
	TER-PRE_PresaRJ45:TER-PRE_PresaRJ45-Dati - 2weYRCrx5Bx82v5RWHEmBW 1		1,000				1,000		
	TER-PRE_PresaRJ45:TER-PRE_PresaRJ45-Dati - 2weYRCrx5Bx82v5RWHEmBZ 1		1,000				1,000		
	TER-PRE_PresaRJ45:TER-PRE_PresaRJ45-Dati - 2iCqdI8Rz3Du$FZMfVh5iG 1		1,000				1,000		
	TER-PRE_PresaRJ45:TER-PRE_PresaRJ45-Dati - 2iCqdI8Rz3Du$FZMfVh5kQ 1		1,000				1,000		
	TER-PRE_PresaRJ45:TER-PRE_PresaRJ45-Dati - 2iCqdI8Rz3Du$FZMfVh5dd 1		1,000				1,000		
	TER-PRE_PresaRJ45:TER-PRE_PresaRJ45-Dati - 2iCqdI8Rz3Du$FZMfVh5wz 1		1,000				1,000		
	TER-PRE_PresaRJ45:TER-PRE_PresaRJ45-Dati - 2iCqdI8Rz3Du$FZMfVh5_2 1		1,000				1,000		
	TER-PRE_PresaRJ45:TER-PRE_PresaRJ45-Dati - 3Gwcm9BiXBXO66B3kyBzaj 1		1,000				1,000		
	TER-PRE_PresaRJ45:TER-PRE_PresaRJ45-Dati - 3Gwcm9BiXBXO66B3kyBzYR 1		1,000				1,000		
	TER-PRE_PresaRJ45:TER-PRE_PresaRJ45-Dati - 3Gwcm9BiXBXO66B3kyBzXQ 1		1,000				1,000		
	TER-PRE_PresaRJ45:TER-PRE_PresaRJ45-Dati - 3Gwcm9BiXBXO66B3kyBwUR 1		1,000				1,000		
	TER-PRE_PresaRJ45:TER-PRE_PresaRJ45-Dati - 3Gwcm9BiXBXO66B3kyBw1w 1		1,000				1,000		
	TER-PRE_PresaRJ45:TER-PRE_PresaRJ45-Dati - 09jihk0nr8$9m6GDeZk2ue 1		1,000				1,000		
	TER-PRE_PresaRJ45:TER-PRE_PresaRJ45-Dati - 09jihk0nr8$9m6GDeZk2uh 1		1,000				1,000		
	TER-PRE_PresaRJ45:TER-PRE_PresaRJ45-Dati - 09jihk0nr8$9m6GDeZk3C6 1		1,000				1,000		
	TER-PRE_PresaRJ45:TER-PRE_PresaRJ45-Dati - 09jihk0nr8$9m6GDeZkSpC 1		1,000				1,000		
	TER-PRE_PresaRJ45:TER-PRE_PresaRJ45-Dati - 09jihk0nr8$9m6GDeZkTWS 1		1,000				1,000		
	TER-PRE_PresaRJ45:TER-PRE_PresaRJ45-Dati - 09jihk0nr8$9m6GDeZkTWV 1		1,000				1,000		
	TER-PRE_PresaRJ45:TER-PRE_PresaRJ45-Dati - 09jihk0nr8$9m6GDeZkUtq 1		1,000				1,000		
	TER-PRE_PresaRJ45:TER-PRE_PresaRJ45-Dati - 09jihk0nr8$9m6GDeZkUtt 1		1,000				1,000		
	TER-PRE_PresaRJ45:TER-PRE_PresaRJ45-Dati - 09jihk0nr8$9m6GDeZkUr$ 1		1,000				1,000		
	TER-PRE_PresaRJ45:TER-PRE_PresaRJ45-Dati - 09jihk0nr8$9m6GDeZkUr_ 1		1,000				1,000		
	TER-PRE_PresaRJ45:TER-PRE_PresaRJ45-Dati - 3ZL6VL7Rf0EhjFjJbpA6jO 1		1,000				1,000		
	A RIPORTARE IMPIANTI SPECIALI								**12 036,19**
	A RIPORTARE BHS								**593 553,12**
	A RIPORTARE TERMINAL PARTENZE								***42 805 932,0***
	A RIPORTARE								43 059 388,62

COMPUTO METRICO ESTIMATIVO

L1 - TERMINAL

01 - TERMINAL PARTENZE

004 - BHS

SPE - IMPIANTI SPECIALI

N. ARTICOLO	INDICAZIONE DEI LAVORI E DELLE PROVVISTE	U.M.	DIMENSIONI				QUANTITA'	PREZZO	IMPORTO
			SIMILI	LUNG.	LARG.	ALT.			
	RIPORTO								43 059 388,62
	TER-PRE_PresaRJ45:TER-PRE_PresaRJ45-Dati - 3ZL6VL7Rf0EhjFjJbpA6jP 1		1,000				1,000		
	TER-PRE_PresaRJ45:TER-PRE_PresaRJ45-Dati - 3ZL6VL7Rf0EhjFjJbpA6jD 1		1,000				1,000		
	TER-PRE_PresaRJ45:TER-PRE_PresaRJ45-Dati - 3ZL6VL7Rf0EhjFjJbpA6jE 1		1,000				1,000		
	TER-PRE_PresaRJ45:TER-PRE_PresaRJ45-Dati - 3ZL6VL7Rf0EhjFjJbpA6bX 1		1,000				1,000		
	TER-PRE_PresaRJ45:TER-PRE_PresaRJ45-Dati - 3ZL6VL7Rf0EhjFjJbpA6bb 1		1,000				1,000		
	TER-PRE_PresaRJ45:TER-PRE_PresaRJ45-Dati - 2SFVfWOlv2cAA9ExNPbugX 1		1,000				1,000		
	TER-PRE_PresaRJ45:TER-PRE_PresaRJ45-Dati - 2SFVfWOlv2cAA9ExNPbugW 1		1,000				1,000		
	TER-PRE_PresaRJ45:TER-PRE_PresaRJ45-Dati - 2SFVfWOlv2cAA9ExNPbugv 1		1,000				1,000		
	TER-PRE_PresaRJ45:TER-PRE_PresaRJ45-Dati - 2SFVfWOlv2cAA9ExNPbugu 1		1,000				1,000		
	TER-PRE_PresaRJ45:TER-PRE_PresaRJ45-Dati - 2SFVfWOlv2cAA9ExNPbvTH 1		1,000				1,000		
	TER-PRE_PresaRJ45:TER-PRE_PresaRJ45-Dati - 2SFVfWOlv2cAA9ExNPbvTG 1		1,000				1,000		
	TER-PRE_PresaRJ45:TER-PRE_PresaRJ45-Dati - 2SFVfWOlv2cAA9ExNPbv5l 1		1,000				1,000		
	TER-PRE_PresaRJ45:TER-PRE_PresaRJ45-Dati - 2SFVfWOlv2cAA9ExNPbv5k 1		1,000				1,000		
	TER-PRE_PresaRJ45:TER-PRE_PresaRJ45-Dati - 2SFVfWOlv2cAA9ExNPbvpW 1		1,000				1,000		
	TER-PRE_PresaRJ45:TER-PRE_PresaRJ45-Dati - 2SFVfWOlv2cAA9ExNPbvpZ 1		1,000				1,000		
	TER-PRE_PresaRJ45:TER-PRE_PresaRJ45-Dati - 2SFVfWOlv2cAA9ExNPbvmp 1		1,000				1,000		
	TER-PRE_PresaRJ45:TER-PRE_PresaRJ45-Dati - 2SFVfWOlv2cAA9ExNPbvmo 1		1,000				1,000		
	TER-PRE_PresaRJ45:TER-PRE_PresaRJ45-Dati - 2SFVfWOlv2cAA9ExNPbvsc 1		1,000				1,000		
	TER-PRE_PresaRJ45:TER-PRE_PresaRJ45-Dati - 2SFVfWOlv2cAA9ExNPbvsZ 1		1,000				1,000		
	TER-PRE_PresaRJ45:TER-PRE_PresaRJ45-Dati - 2SFVfWOlv2cAA9ExNPbvwq 1		1,000				1,000		
	TER-PRE_PresaRJ45:TER-PRE_PresaRJ45-Dati - 2SFVfWOlv2cAA9ExNPbvwn 1		1,000				1,000		
	TER-PRE_PresaRJ45:TER-PRE_PresaRJ45-Dati - 0$hckBA7TCphprWHMOhoB_ 1		1,000				1,000		
	TER-PRE_PresaRJ45:TER-PRE_PresaRJ45-Dati - 0$hckBA7TCphprWHMOhoBz 1		1,000				1,000		
	TER-PRE_PresaRJ45:TER-PRE_PresaRJ45-Dati - 0$hckBA7TCphprWHMOho2j 1		1,000				1,000		
	TER-PRE_PresaRJ45:TER-PRE_PresaRJ45-Dati - 0$hckBA7TCphprWHMOho2e 1		1,000				1,000		
	TER-PRE_PresaRJ45:TER-PRE_PresaRJ45-Dati - 0$hckBA7TCphprWHMOhoS2 1		1,000				1,000		
	A RIPORTARE IMPIANTI SPECIALI								**12 036,19**
	A RIPORTARE BHS								**593 553,12**
	A RIPORTARE TERMINAL PARTENZE								***42 805 932,0***
	A RIPORTARE								43 059 388,62

COMPUTO METRICO ESTIMATIVO

L1 - TERMINAL

01 - TERMINAL PARTENZE

004 - BHS

SPE - IMPIANTI SPECIALI

N. ARTICOLO	INDICAZIONE DEI LAVORI E DELLE PROVVISTE	U.M.	DIMENSIONI				QUANTITA'	PREZZO	IMPORTO
			SIMILI	LUNG.	LARG.	ALT.			
	RIPORTO								43 059 388,62
	TER-PRE_PresaRJ45:TER-PRE_PresaRJ45-Dati - 0$hckBA7TCphprWHMOhoS1 1		1,000				1,000		
	TER-PRE_PresaRJ45:TER-PRE_PresaRJ45-Dati - 0$hckBA7TCphprWHMOhoPd 1		1,000				1,000		
	TER-PRE_PresaRJ45:TER-PRE_PresaRJ45-Dati - 0$hckBA7TCphprWHMOhoPY 1		1,000				1,000		
	TER-PRE_PresaRJ45:TER-PRE_PresaRJ45-Dati - 1d80MesVT6mxMj9eaixyZA 1		1,000				1,000		
	TER-PRE_PresaRJ45:TER-PRE_PresaRJ45-Dati - 1d80MesVT6mxMj9eaixyYr 1		1,000				1,000		
	TER-PRE_PresaRJ45:TER-PRE_PresaRJ45-Dati - 1d80MesVT6mxMj9eaixyS_ 1		1,000				1,000		
	TER-PRE_PresaRJ45:TER-PRE_PresaRJ45-Dati - 1d80MesVT6mxMj9eaixySv 1		1,000				1,000		
	TER-PRE_PresaRJ45:TER-PRE_PresaRJ45-Dati - 1d80MesVT6mxMj9eaixyVL 1		1,000				1,000		
	TER-PRE_PresaRJ45:TER-PRE_PresaRJ45-Dati - 1d80MesVT6mxMj9eaixyVG 1		1,000				1,000		
	TER-PRE_PresaRJ45:TER-PRE_PresaRJ45-Dati - 1d80MesVT6mxMj9eaixpwx 1		1,000				1,000		
	TER-PRE_PresaRJ45:TER-PRE_PresaRJ45-Dati - 1d80MesVT6mxMj9eaixpwc 1		1,000				1,000		
	TER-PRE_PresaRJ45:TER-PRE_PresaRJ45-Dati - 1vAGlzfBz23wxOX32njZ_l 1		1,000				1,000		
	TER-PRE_PresaRJ45:TER-PRE_PresaRJ45-Dati - 1vAGlzfBz23wxOX32njZ_i 1		1,000				1,000		
	TER-PRE_PresaRJ45:TER-PRE_PresaRJ45-Dati - 1vAGlzfBz23wxOX32njZ_T 1		1,000				1,000		
	TER-PRE_PresaRJ45:TER-PRE_PresaRJ45-Dati - 1vAGlzfBz23wxOX32njZ_Q 1		1,000				1,000		
	TER-PRE_PresaRJ45:TER-PRE_PresaRJ45-Dati - 1vAGlzfBz23wxOX32njZjv 1		1,000				1,000		
	TER-PRE_PresaRJ45:TER-PRE_PresaRJ45-Dati - 1vAGlzfBz23wxOX32njZj6 1		1,000				1,000		
	TER-PRE_PresaRJ45:TER-PRE_PresaRJ45-Dati - 1vAGlzfBz23wxOX32njZge 1		1,000				1,000		
	TER-PRE_PresaRJ45:TER-PRE_PresaRJ45-Dati - 1vAGlzfBz23wxOX32njZgr 1		1,000				1,000		
	TER-PRE_PresaRJ45:TER-PRE_PresaRJ45-Dati - 1vAGlzfBz23wxOX32njZev 1		1,000				1,000		
	TER-PRE_PresaRJ45:TER-PRE_PresaRJ45-Dati - 1vAGlzfBz23wxOX32njZe6 1		1,000				1,000		
	TER-PRE_PresaRJ45:TER-PRE_PresaRJ45-Dati - 1vAGlzfBz23wxOX32njZMU 1		1,000				1,000		
	TER-PRE_PresaRJ45:TER-PRE_PresaRJ45-Dati - 1vAGlzfBz23wxOX32njZMT 1		1,000				1,000		
	TER-PRE_PresaRJ45:TER-PRE_PresaRJ45-Dati - 1vAGlzfBz23wxOX32njZL6 1		1,000				1,000		
	TER-PRE_PresaRJ45:TER-PRE_PresaRJ45-Dati - 1vAGlzfBz23wxOX32njZL5 1		1,000				1,000		
	TER-PRE_PresaRJ45:TER-PRE_PresaRJ45-Dati - 1vAGlzfBz23wxOX32njZI8 1		1,000				1,000		
	A RIPORTARE IMPIANTI SPECIALI								**12 036,19**
	A RIPORTARE BHS								**593 553,12**
	A RIPORTARE TERMINAL PARTENZE								***42 805 932,0***
	A RIPORTARE								43 059 388,62

COMPUTO METRICO ESTIMATIVO

L1 - TERMINAL

01 - TERMINAL PARTENZE

004 - BHS

SPE - IMPIANTI SPECIALI

N. ARTICOLO	INDICAZIONE DEI LAVORI E DELLE PROVVISTE	U.M.	DIMENSIONI				QUANTITA'	PREZZO	IMPORTO
			SIMILI	LUNG.	LARG.	ALT.			
	RIPORTO								43 059 388,62
	TER-PRE_PresaRJ45:TER-PRE_PresaRJ45-Dati - 1vAGlzfBz23wxOX32njZIN 1		1,000				1,000		
	TER-PRE_PresaRJ45:TER-PRE_PresaRJ45-Dati - 1vAGlzfBz23wxOX32njZJn 1		1,000				1,000		
	TER-PRE_PresaRJ45:TER-PRE_PresaRJ45-Dati - 1vAGlzfBz23wxOX32njZJm 1		1,000				1,000		
	TER-PRE_PresaRJ45:TER-PRE_PresaRJ45-Dati - 1vAGlzfBz23wxOX32njZGh 1		1,000				1,000		
	TER-PRE_PresaRJ45:TER-PRE_PresaRJ45-Dati - 1vAGlzfBz23wxOX32njZGg 1		1,000				1,000		
	TER-PRE_PresaRJ45:TER-PRE_PresaRJ45-Dati - 1vAGlzfBz23wxOX32njZTJ 1		1,000				1,000		
	TER-PRE_PresaRJ45:TER-PRE_PresaRJ45-Dati - 1vAGlzfBz23wxOX32njZTI 1		1,000				1,000		
	TER-PRE_PresaRJ45:TER-PRE_PresaRJ45-Dati - 1vAGlzfBz23wxOX32njY_k 1		1,000				1,000		
	TER-PRE_PresaRJ45:TER-PRE_PresaRJ45-Dati - 1vAGlzfBz23wxOX32njY_j 1		1,000				1,000		
	TER-PRE_PresaRJ45:TER-PRE_PresaRJ45-Dati - 3YHtSz6lD5F8XEzUHxVCZR 1		1,000				1,000		
	TER-PRE_PresaRJ45:TER-PRE_PresaRJ45-Dati - 3YHtSz6lD5F8XEzUHxVCZa 1		1,000				1,000		
	TER-PRE_PresaRJ45:TER-PRE_PresaRJ45-Dati - 3YHtSz6lD5F8XEzUHxVCXM 1		1,000				1,000		
	TER-PRE_PresaRJ45:TER-PRE_PresaRJ45-Dati - 3YHtSz6lD5F8XEzUHxVCXN 1		1,000				1,000		
	TER-PRE_PresaRJ45:TER-PRE_PresaRJ45-Dati - 3YHtSz6lD5F8XEzUHxVCa4 1		1,000				1,000		
	TER-PRE_PresaRJ45:TER-PRE_PresaRJ45-Dati - 3YHtSz6lD5F8XEzUHxVCa5 1		1,000				1,000		
	TER-PRE_PresaRJ45:TER-PRE_PresaRJ45-Dati - 3YHtSz6lD5F8XEzUHxVCba 1		1,000				1,000		
	TER-PRE_PresaRJ45:TER-PRE_PresaRJ45-Dati - 3YHtSz6lD5F8XEzUHxVCbb 1		1,000				1,000		
	TER-PRE_PresaRJ45:TER-PRE_PresaRJ45-Dati - 3YHtSz6lD5F8XEzUHxVCV6 1		1,000				1,000		
	TER-PRE_PresaRJ45:TER-PRE_PresaRJ45-Dati - 3YHtSz6lD5F8XEzUHxVCV7 1		1,000				1,000		
	TER-PRE_PresaRJ45:TER-PRE_PresaRJ45-Dati - 3YHtSz6lD5F8XEzUHxVCTV 1		1,000				1,000		
	TER-PRE_PresaRJ45:TER-PRE_PresaRJ45-Dati - 3YHtSz6lD5F8XEzUHxVCTO 1		1,000				1,000		
	TER-PRE_PresaRJ45:TER-PRE_PresaRJ45-Dati - 10$GSOSyv4MOzocFN2lO3h 1		1,000				1,000		
	TER-PRE_PresaRJ45:TER-PRE_PresaRJ45-Dati - 10$GSOSyv4MOzocFN2lO5f 1		1,000				1,000		
	TER-PRE_PresaRJ45:TER-PRE_PresaRJ45-Dati - 10$GSOSyv4MOzocFN2lO52 1		1,000				1,000		
	TER-PRE_PresaRJ45:TER-PRE_PresaRJ45-Dati - 10$GSOSyv4MOzocFN2lRRE 1		1,000				1,000		
	TER-PRE_PresaRJ45:TER-PRE_PresaRJ45-Dati - 10$GSOSyv4MOzocFN2lRRA 1		1,000				1,000		
	A RIPORTARE IMPIANTI SPECIALI								**12 036,19**
	A RIPORTARE BHS								**593 553,12**
	A RIPORTARE TERMINAL PARTENZE								***42 805 932,0***
	A RIPORTARE								43 059 388,62

COMPUTO METRICO ESTIMATIVO

L1 - TERMINAL

01 - TERMINAL PARTENZE

004 - BHS

SPE - IMPIANTI SPECIALI

N. ARTICOLO	INDICAZIONE DEI LAVORI E DELLE PROVVISTE	U.M.	DIMENSIONI				QUANTITA'	PREZZO	IMPORTO
			SIMILI	LUNG.	LARG.	ALT.			
	RIPORTO								43 059 388,62
	TER-PRE_PresaRJ45:TER-PRE_PresaRJ45-Dati - 10$GSOSyv4MOzocFN2lRT8 1		1,000				1,000		
	TER-PRE_PresaRJ45:TER-PRE_PresaRJ45-Dati - 10$GSOSyv4MOzocFN2lRT4 1		1,000				1,000		
	TER-PRE_PresaRJ45:TER-PRE_PresaRJ45-Dati - 10$GSOSyv4MOzocFN2lRVU 1		1,000				1,000		
	TER-PRE_PresaRJ45:TER-PRE_PresaRJ45-Dati - 10$GSOSyv4MOzocFN2lRVQ 1		1,000				1,000		
	TER-PRE_PresaRJ45:TER-PRE_PresaRJ45-Dati - 10$GSOSyv4MOzocFN2lRHK 1		1,000				1,000		
	TER-PRE_PresaRJ45:TER-PRE_PresaRJ45-Dati - 10$GSOSyv4MOzocFN2lRHG 1		1,000				1,000		
	TER-PRE_PresaRJ45:TER-PRE_PresaRJ45-Dati - 10$GSOSyv4MOzocFN2lRI$ 1		1,000				1,000		
	TER-PRE_PresaRJ45:TER-PRE_PresaRJ45-Dati - 10$GSOSyv4MOzocFN2lRIx 1		1,000				1,000		
	TER-PRE_PresaRJ45:TER-PRE_PresaRJ45-Dati - 10$GSOSyv4MOzocFN2lRKx 1		1,000				1,000		
	TER-PRE_PresaRJ45:TER-PRE_PresaRJ45-Dati - 10$GSOSyv4MOzocFN2lRKt 1		1,000				1,000		
	TER-PRE_PresaRJ45:TER-PRE_PresaRJ45-Dati - 10$GSOSyv4MOzocFN2lRM7 1		1,000				1,000		
	TER-PRE_PresaRJ45:TER-PRE_PresaRJ45-Dati - 10$GSOSyv4MOzocFN2lRM3 1		1,000				1,000		
	TER-PRE_PresaRJ45:TER-PRE_PresaRJ45-Dati - 10$GSOSyv4MOzocFN2lR8I 1		1,000				1,000		
	TER-PRE_PresaRJ45:TER-PRE_PresaRJ45-Dati - 10$GSOSyv4MOzocFN2lRBk 1		1,000				1,000		
	TER-PRE_PresaRJ45:TER-PRE_PresaRJ45-Dati - 10$GSOSyv4MOzocFN2lRAH 1		1,000				1,000		
	TER-PRE_PresaRJ45:TER-PRE_PresaRJ45-Dati - 10$GSOSyv4MOzocFN2lRDj 1		1,000				1,000		
	TER-PRE_PresaRJ45:TER-PRE_PresaRJ45-Dati - 10$GSOSyv4MOzocFN2lRFd 1		1,000				1,000		
	TER-PRE_PresaRJ45:TER-PRE_PresaRJ45-Dati - 10$GSOSyv4MOzocFN2lRFZ 1		1,000				1,000		
	TER-PRE_PresaRJ45:TER-PRE_PresaRJ45-Dati - 10$GSOSyv4MOzocFN2lR19 1		1,000				1,000		
	TER-PRE_PresaRJ45:TER-PRE_PresaRJ45-Dati - 10$GSOSyv4MOzocFN2lR15 1		1,000				1,000		
	TER-PRE_PresaRJ45:TER-PRE_PresaRJ45-Dati - 10$GSOSyv4MOzocFN2lR3M 1		1,000				1,000		
	TER-PRE_PresaRJ45:TER-PRE_PresaRJ45-Dati - 10$GSOSyv4MOzocFN2lR3I 1		1,000				1,000		
	TER-PRE_PresaRJ45:TER-PRE_PresaRJ45-Dati - 10$GSOSyv4MOzocFN2lR4k 1		1,000				1,000		
	TER-PRE_PresaRJ45:TER-PRE_PresaRJ45-Dati - 10$GSOSyv4MOzocFN2lR4g 1		1,000				1,000		
	TER-PRE_PresaRJ45:TER-PRE_PresaRJ45-Dati - 10$GSOSyv4MOzocFN2lR6g 1		1,000				1,000		
	TER-PRE_PresaRJ45:TER-PRE_PresaRJ45-Dati - 10$GSOSyv4MOzocFN2lR6c 1		1,000				1,000		
	A RIPORTARE IMPIANTI SPECIALI								**12 036,19**
	A RIPORTARE BHS								**593 553,12**
	A RIPORTARE TERMINAL PARTENZE								***42 805 932,0***
	A RIPORTARE								43 059 388,62

COMPUTO METRICO ESTIMATIVO

L1 - TERMINAL

01 - TERMINAL PARTENZE

004 - BHS

SPE - IMPIANTI SPECIALI

N. ARTICOLO	INDICAZIONE DEI LAVORI E DELLE PROVVISTE	U.M.	DIMENSIONI				QUANTITA'	PREZZO	IMPORTO
			SIMILI	LUNG.	LARG.	ALT.			
	RIPORTO								43 059 388,62
	TER-PRE_PresaRJ45:TER-PRE_PresaRJ45-Dati - 10$GSOSyv4MOzocFN2lRxb 1		1,000				1,000		
	TER-PRE_PresaRJ45:TER-PRE_PresaRJ45-Dati - 10$GSOSyv4MOzocFN2lRxX 1		1,000				1,000		
	TER-PRE_PresaRJ45:TER-PRE_PresaRJ45-Dati - 3ccM48cAL8bQHM1M0Vg0qK 1		1,000				1,000		
	TER-PRE_PresaRJ45:TER-PRE_PresaRJ45-Dati - 3ccM48cAL8bQHM1M0Vh$dH 1		1,000				1,000		
	TER-PRE_PresaRJ45:TER-PRE_PresaRJ45-Dati - 3JWa1DLPv7kx7k8Tg1p_ut 1		1,000				1,000		
	TER-PRE_PresaRJ45:TER-PRE_PresaRJ45-Dati - 3JWa1DLPv7kx7k8Tg1p_us 1		1,000				1,000		
	TER-PRE_PresaRJ45:TER-PRE_PresaRJ45-Dati - 3JWa1DLPv7kx7k8Tg1p_xX 1		1,000				1,000		
	TER-PRE_PresaRJ45:TER-PRE_PresaRJ45-Dati - 3JWa1DLPv7kx7k8Tg1p_xW 1		1,000				1,000		
	TER-PRE_PresaRJ45:TER-PRE_PresaRJ45-Dati - 3JWa1DLPv7kx7k8Tg1p_ar 1		1,000				1,000		
	TER-PRE_PresaRJ45:TER-PRE_PresaRJ45-Dati - 3JWa1DLPv7kx7k8Tg1p_aq 1		1,000				1,000		
	TER-PRE_PresaRJ45:TER-PRE_PresaRJ45-Dati - 3JWa1DLPv7kx7k8Tg1p_cW 1		1,000				1,000		
	TER-PRE_PresaRJ45:TER-PRE_PresaRJ45-Dati - 3JWa1DLPv7kx7k8Tg1p_cZ 1		1,000				1,000		
	TER-PRE_PresaRJ45:TER-PRE_PresaRJ45-Dati - 3JWa1DLPv7kx7k8Tg1p_cN 1		1,000				1,000		
	TER-PRE_PresaRJ45:TER-PRE_PresaRJ45-Dati - 3JWa1DLPv7kx7k8Tg1p_cM 1		1,000				1,000		
	TER-PRE_PresaRJ45:TER-PRE_PresaRJ45-Dati - 3JWa1DLPv7kx7k8Tg1p_ZV 1		1,000				1,000		
	TER-PRE_PresaRJ45:TER-PRE_PresaRJ45-Dati - 3JWa1DLPv7kx7k8Tg1p_ZU 1		1,000				1,000		
	TER-PRE_PresaRJ45:TER-PRE_PresaRJ45-Dati - 3JWa1DLPv7kx7k8Tg1p_Y0 1		1,000				1,000		
	TER-PRE_PresaRJ45:TER-PRE_PresaRJ45-Dati - 3JWa1DLPv7kx7k8Tg1p_YT 1		1,000				1,000		
	TER-PRE_PresaRJ45:TER-PRE_PresaRJ45-Dati - 3JWa1DLPv7kx7k8Tg1p_YR 1		1,000				1,000		
	TER-PRE_PresaRJ45:TER-PRE_PresaRJ45-Dati - 3JWa1DLPv7kx7k8Tg1p_YK 1		1,000				1,000		
	TER-PRE_PresaRJ45:TER-PRE_PresaRJ45-Dati - 0mvS0mUH52Nf6hylRcDiRB 1		1,000				1,000		
	TER-PRE_PresaRJ45:TER-PRE_PresaRJ45-Dati - 0mvS0mUH52Nf6hylRcDiRA 1		1,000				1,000		
	TER-PRE_PresaRJ45:TER-PRE_PresaRJ45-Dati - 0mvS0mUH52Nf6hylRcDiPG 1		1,000				1,000		
	TER-PRE_PresaRJ45:TER-PRE_PresaRJ45-Dati - 0mvS0mUH52Nf6hylRcDicj 1		1,000				1,000		
	TER-PRE_PresaRJ45:TER-PRE_PresaRJ45-Dati - 3$DUmgt5D1_xunsmkBrLEz 1		1,000				1,000		
	TER-PRE_PresaRJ45:TER-PRE_PresaRJ45-Dati - 3$DUmgt5D1_xunsmkBrLEy 1		1,000				1,000		
	A RIPORTARE IMPIANTI SPECIALI								**12 036,19**
	A RIPORTARE BHS								**593 553,12**
	A RIPORTARE TERMINAL PARTENZE								***42 805 932,0***
	A RIPORTARE								43 059 388,62

COMPUTO METRICO ESTIMATIVO

L1 - TERMINAL

01 - TERMINAL PARTENZE

004 - BHS

SPE - IMPIANTI SPECIALI

N. ARTICOLO	INDICAZIONE DEI LAVORI E DELLE PROVVISTE	U.M.	DIMENSIONI				QUANTITA'	PREZZO	IMPORTO
			SIMILI	LUNG.	LARG.	ALT.			
	RIPORTO								43 059 388,62
	TER-PRE_PresaRJ45:TER-PRE_PresaRJ45-Dati - 3$DUmgt5D1_xunsmkBrL8i 1		1,000				1,000		
	TER-PRE_PresaRJ45:TER-PRE_PresaRJ45-Dati - 3$DUmgt5D1_xunsmkBrL8l 1		1,000				1,000		
	TER-PRE_PresaRJ45:TER-PRE_PresaRJ45-Dati - 2INFJdc_X1qgcE4jSL4K07 1		1,000				1,000		
	TER-PRE_PresaRJ45:TER-PRE_PresaRJ45-Dati - 2INFJdc_X1qgcE4jSL4K06 1		1,000				1,000		
	TER-PRE_PresaRJ45:TER-PRE_PresaRJ45-Dati - 2INFJdc_X1qgcE4jSL4K3L 1		1,000				1,000		
	TER-PRE_PresaRJ45:TER-PRE_PresaRJ45-Dati - 2INFJdc_X1qgcE4jSL4K3K 1		1,000				1,000		
	TER-PRE_PresaRJ45:TER-PRE_PresaRJ45-Dati - 2INFJdc_X1qgcE4jSL4K8Z 1		1,000				1,000		
	TER-PRE_PresaRJ45:TER-PRE_PresaRJ45-Dati - 2INFJdc_X1qgcE4jSL4K8Y 1		1,000				1,000		
	TER-PRE_PresaRJ45:TER-PRE_PresaRJ45-Dati - 2INFJdc_X1qgcE4jSL4KAu 1		1,000				1,000		
	TER-PRE_PresaRJ45:TER-PRE_PresaRJ45-Dati - 2INFJdc_X1qgcE4jSL4KAx 1		1,000				1,000		
	TER-PRE_PresaRJ45:TER-PRE_PresaRJ45-Dati - 2INFJdc_X1qgcE4jSL4KLF 1		1,000				1,000		
	TER-PRE_PresaRJ45:TER-PRE_PresaRJ45-Dati - 2INFJdc_X1qgcE4jSL4KLE 1		1,000				1,000		
	TER-PRE_PresaRJ45:TER-PRE_PresaRJ45-Dati - 2INFJdc_X1qgcE4jSL4KMA 1		1,000				1,000		
	TER-PRE_PresaRJ45:TER-PRE_PresaRJ45-Dati - 2INFJdc_X1qgcE4jSL4KMD 1		1,000				1,000		
	TER-PRE_PresaRJ45:TER-PRE_PresaRJ45-Dati - 2INFJdc_X1qgcE4jSL4KHV 1		1,000				1,000		
	TER-PRE_PresaRJ45:TER-PRE_PresaRJ45-Dati - 2INFJdc_X1qgcE4jSL4KHU 1		1,000				1,000		
	TER-PRE_PresaRJ45:TER-PRE_PresaRJ45-Dati - 2INFJdc_X1qgcE4jSL4KV3 1		1,000				1,000		
	TER-PRE_PresaRJ45:TER-PRE_PresaRJ45-Dati - 2INFJdc_X1qgcE4jSL4KV2 1		1,000				1,000		
	TER-PRE_PresaRJ45:TER-PRE_PresaRJ45-Dati - 1bntwI$Sf0wO$SGCw5cRtS 1		1,000				1,000		
	TER-PRE_PresaRJ45:TER-PRE_PresaRJ45-Dati - 1bntwI$Sf0wO$SGCw5cRtV 1		1,000				1,000		
	TER-PRE_PresaRJ45:TER-PRE_PresaRJ45-Dati - 1bntwI$Sf0wO$SGCw5cRtL 1		1,000				1,000		
	TER-PRE_PresaRJ45:TER-PRE_PresaRJ45-Dati - 1bntwI$Sf0wO$SGCw5cRtG 1		1,000				1,000		
	TER-PRE_PresaRJ45:TER-PRE_PresaRJ45-Dati - 1bntwI$Sf0wO$SGCw5cOAi 1		1,000				1,000		
	TER-PRE_PresaRJ45:TER-PRE_PresaRJ45-Dati - 1bntwI$Sf0wO$SGCw5cOAl 1		1,000				1,000		
	TER-PRE_PresaRJ45:TER-PRE_PresaRJ45-Dati - 1bntwI$Sf0wO$SGCw5cOFT 1		1,000				1,000		
	TER-PRE_PresaRJ45:TER-PRE_PresaRJ45-Dati - 1bntwI$Sf0wO$SGCw5cOFO 1		1,000				1,000		
	A RIPORTARE IMPIANTI SPECIALI								**12 036,19**
	A RIPORTARE BHS								**593 553,12**
	A RIPORTARE TERMINAL PARTENZE								***42 805 932,0***
	A RIPORTARE								43 059 388,62

COMPUTO METRICO ESTIMATIVO

L1 - TERMINAL

01 - TERMINAL PARTENZE

004 - BHS

SPE - IMPIANTI SPECIALI

N. ARTICOLO	INDICAZIONE DEI LAVORI E DELLE PROVVISTE	U.M.	DIMENSIONI				QUANTITA'	PREZZO	IMPORTO
			SIMILI	LUNG.	LARG.	ALT.			
	RIPORTO								43 059 388,62
	TER-PRE_PresaRJ45:TER-PRE_PresaRJ45-Dati - 1bntwI$Sf0wO$SGCw5cOFM 1		1,000				1,000		
	TER-PRE_PresaRJ45:TER-PRE_PresaRJ45-Dati - 1bntwI$Sf0wO$SGCw5cOFH 1		1,000				1,000		
	TER-PRE_PresaRJ45:TER-PRE_PresaRJ45-Dati - 1pvRECEPj6GOoAxfyscn_w 1		1,000				1,000		
	TER-PRE_PresaRJ45:TER-PRE_PresaRJ45-Dati - 1pvRECEPj6GOoAxfyscn_x 1		1,000				1,000		
	TER-PRE_PresaRJ45:TER-PRE_PresaRJ45-Dati - 1pvRECEPj6GOoAxfyscn_Y 1		1,000				1,000		
	TER-PRE_PresaRJ45:TER-PRE_PresaRJ45-Dati - 1pvRECEPj6GOoAxfyscn_Z 1		1,000				1,000		
	TER-PRE_PresaRJ45:TER-PRE_PresaRJ45-Dati - 32U2Yk$Bb9ZPHBNrsL7zz6 1		1,000				1,000		
	TER-PRE_PresaRJ45:TER-PRE_PresaRJ45-Dati - 18ZhlYzB99uRDiUd3DUPN$ 1		1,000				1,000		
	TER-PRE_PresaRJ45:TER-PRE_PresaRJ45-Dati - 0m_zOYID113wZqdopWf_k4 1		1,000				1,000		
	TER-PRE_PresaRJ45:TER-PRE_PresaRJ45-Dati - 0m_zOYID113wZqdopWf_k3 1		1,000				1,000		
	TER-PRE_PresaRJ45:TER-PRE_PresaRJ45-Dati - 0m_zOYID113wZqdopWf_J4 1		1,000				1,000		
	TER-PRE_PresaRJ45:TER-PRE_PresaRJ45-Dati - 0m_zOYID113wZqdopWf_J3 1		1,000				1,000		
	TER-PRE_PresaRJ45:TER-PRE_PresaRJ45-Dati - 0m_zOYID113wZqdopWf_P_ 1		1,000				1,000		
	TER-PRE_PresaRJ45:TER-PRE_PresaRJ45-Dati - 0m_zOYID113wZqdopWf_Pz 1		1,000				1,000		
	TER-PRE_PresaRJ45:TER-PRE_PresaRJ45-Dati - 0m_zOYID113wZqdopWf_Pr 1		1,000				1,000		
	TER-PRE_PresaRJ45:TER-PRE_PresaRJ45-Dati - 0m_zOYID113wZqdopWf_Pq 1		1,000				1,000		
	TER-PRE_PresaRJ45:TER-PRE_PresaRJ45-Dati - 0m_zOYID113wZqdopWf_Rn 1		1,000				1,000		
	TER-PRE_PresaRJ45:TER-PRE_PresaRJ45-Dati - 0m_zOYID113wZqdopWf_Rm 1		1,000				1,000		
	TER-PRE_PresaRJ45:TER-PRE_PresaRJ45-Dati - 0m_zOYID113wZqdopWf_SQ 1		1,000				1,000		
	TER-PRE_PresaRJ45:TER-PRE_PresaRJ45-Dati - 0m_zOYID113wZqdopWf_SP 1		1,000				1,000		
	TER-PRE_PresaRJ45:TER-PRE_PresaRJ45-Dati - 3ut7n8_sr1_x6yt_GlalCl 1		1,000				1,000		
	TER-PRE_PresaRJ45:TER-PRE_PresaRJ45-Dati - 3ut7n8_sr1_x6yt_GlalCe 1		1,000				1,000		
	TER-PRE_PresaRJ45:TER-PRE_PresaRJ45-Dati - 3ut7n8_sr1_x6yt_GlalDI 1		1,000				1,000		
	TER-PRE_PresaRJ45:TER-PRE_PresaRJ45-Dati - 3ut7n8_sr1_x6yt_GlalDJ 1		1,000				1,000		
	TER-PRE_PresaRJ45:TER-PRE_PresaRJ45-Dati - 3ut7n8_sr1_x6yt_GlaWoQ 1		1,000				1,000		
	TER-PRE_PresaRJ45:TER-PRE_PresaRJ45-Dati - 3ut7n8_sr1_x6yt_GlaWoR 1		1,000				1,000		
	A RIPORTARE IMPIANTI SPECIALI								**12 036,19**
	A RIPORTARE BHS								**593 553,12**
	A RIPORTARE TERMINAL PARTENZE								***42 805 932,0***
	A RIPORTARE								43 059 388,62

COMPUTO METRICO ESTIMATIVO

L1 - TERMINAL

01 - TERMINAL PARTENZE

004 - BHS

SPE - IMPIANTI SPECIALI

N. ARTICOLO	INDICAZIONE DEI LAVORI E DELLE PROVVISTE	U.M.	DIMENSIONI				QUANTITA'	PREZZO	IMPORTO
			SIMILI	LUNG.	LARG.	ALT.			
	RIPORTO								43 059 388,62
	TER-PRE_PresaRJ45:TER-PRE_PresaRJ45-Dati - 3ut7n8_sr1_x6yt_GlaWp_ 1		1,000				1,000		
	TER-PRE_PresaRJ45:TER-PRE_PresaRJ45-Dati - 3ut7n8_sr1_x6yt_GlaWp$ 1		1,000				1,000		
	TER-PRE_PresaRJ45:TER-PRE_PresaRJ45-Dati - 3ek6xGkqvBxwQa$pj6P4yc 1		1,000				1,000		
	TER-PRE_PresaRJ45:TER-PRE_PresaRJ45-Dati - 3ek6xGkqvBxwQa$pj6P4yv 1		1,000				1,000		
	TER-PRE_PresaRJ45:TER-PRE_PresaRJ45-Dati - 3ek6xGkqvBxwQa$pj6P4xP 1		1,000				1,000		
	TER-PRE_PresaRJ45:TER-PRE_PresaRJ45-Dati - 3ek6xGkqvBxwQa$pj6P4xO 1		1,000				1,000		
	TER-PRE_PresaRJ45:TER-PRE_PresaRJ45-Dati - 3ek6xGkqvBxwQa$pj6P4u4 1		1,000				1,000		
	TER-PRE_PresaRJ45:TER-PRE_PresaRJ45-Dati - 3ek6xGkqvBxwQa$pj6P4u7 1		1,000				1,000		
	TER-PRE_PresaRJ45:TER-PRE_PresaRJ45-Dati - 3ek6xGkqvBxwQa$pj6P4l3 1		1,000				1,000		
	TER-PRE_PresaRJ45:TER-PRE_PresaRJ45-Dati - 3ek6xGkqvBxwQa$pj6P4l2 1		1,000				1,000		
	TER-PRE_PresaRJ45:TER-PRE_PresaRJ45-Dati - 1NKqwsE7D4MQFypVKanQUX 1		1,000				1,000		
	TER-PRE_PresaRJ45:TER-PRE_PresaRJ45-Dati - 1NKqwsE7D4MQFypVKanQUW 1		1,000				1,000		
	TER-PRE_PresaRJ45:TER-PRE_PresaRJ45-Dati - 1NKqwsE7D4MQFypVKanQXj 1		1,000				1,000		
	TER-PRE_PresaRJ45:TER-PRE_PresaRJ45-Dati - 1NKqwsE7D4MQFypVKanQXi 1		1,000				1,000		
	TER-PRE_PresaRJ45:TER-PRE_PresaRJ45-Dati - 3Zag9eHWj4peRyw5AP4bUl 1		1,000				1,000		
	TER-PRE_PresaRJ45:TER-PRE_PresaRJ45-Dati - 3Zag9eHWj4peRyw5AP4bUW 1		1,000				1,000		
	TER-PRE_PresaRJ45:TER-PRE_PresaRJ45-Dati - 3Zag9eHWj4peRyw5AP4bU3 1		1,000				1,000		
	TER-PRE_PresaRJ45:TER-PRE_PresaRJ45-Dati - 3Zag9eHWj4peRyw5AP4bU4 1		1,000				1,000		
	TER-PRE_PresaRJ45:TER-PRE_PresaRJ45-Dati - 3Zag9eHWj4peRyw5AP4bUN 1		1,000				1,000		
	TER-PRE_PresaRJ45:TER-PRE_PresaRJ45-Dati - 3Zag9eHWj4peRyw5AP4bVe 1		1,000				1,000		
	TER-PRE_PresaRJ45:TER-PRE_PresaRJ45-Dati - 3Zag9eHWj4peRyw5AP4bVd 1		1,000				1,000		
	TER-PRE_PresaRJ45:TER-PRE_PresaRJ45-Dati - 3Zag9eHWj4peRyw5AP4bVu 1		1,000				1,000		
	TER-PRE_PresaRJ45:TER-PRE_PresaRJ45-Dati - 0CYoxQi3f1QAVMLeLCcD5A 1		1,000				1,000		
	TER-PRE_PresaRJ45:TER-PRE_PresaRJ45-Dati - 0CYoxQi3f1QAVMLeLCcD5B 1		1,000				1,000		
	TER-PRE_PresaRJ45:TER-PRE_PresaRJ45-Dati - 0CYoxQi3f1QAVMLeLCcDAx 1		1,000				1,000		
	TER-PRE_PresaRJ45:TER-PRE_PresaRJ45-Dati - 0CYoxQi3f1QAVMLeLCcDAq 1		1,000				1,000		
	A RIPORTARE IMPIANTI SPECIALI								**12 036,19**
	A RIPORTARE BHS								**593 553,12**
	A RIPORTARE TERMINAL PARTENZE								***42 805 932,0***
	A RIPORTARE								43 059 388,62

COMPUTO METRICO ESTIMATIVO

L1 - TERMINAL

01 - TERMINAL PARTENZE

004 - BHS

SPE - IMPIANTI SPECIALI

N. ARTICOLO	INDICAZIONE DEI LAVORI E DELLE PROVVISTE	U.M.	DIMENSIONI				QUANTITA'	PREZZO	IMPORTO
			SIMILI	LUNG.	LARG.	ALT.			
	RIPORTO								43 059 388,62
	TER-PRE_PresaRJ45:TER-PRE_PresaRJ45-Dati - 0CYoxQi3f1QAVMLeLCcDBs 1		1,000				1,000		
	TER-PRE_PresaRJ45:TER-PRE_PresaRJ45-Dati - 0CYoxQi3f1QAVMLeLCcDBt 1		1,000				1,000		
	TER-PRE_PresaRJ45:TER-PRE_PresaRJ45-Dati - 0CYoxQi3f1QAVMLeLCcD85 1		1,000				1,000		
	TER-PRE_PresaRJ45:TER-PRE_PresaRJ45-Dati - 0CYoxQi3f1QAVMLeLCcD86 1		1,000				1,000		
	TER-PRE_PresaRJ45:TER-PRE_PresaRJ45-Dati - 0ciGkUrhXEpOcZwv1rsvCr 1		1,000				1,000		
	TER-PRE_PresaRJ45:TER-PRE_PresaRJ45-Dati - 0mBd$PCgr4WAoFnP1Ghhrd 1		1,000				1,000		
	TER-PRE_PresaRJ45:TER-PRE_PresaRJ45-Dati - 0mBd$PCgr4WAoFnP1Ghhra 1		1,000				1,000		
	TER-PRE_PresaRJ45:TER-PRE_PresaRJ45-Dati - 0mBd$PCgr4WAoFnP1Ghhzh 1		1,000				1,000		
	TER-PRE_PresaRJ45:TER-PRE_PresaRJ45-Dati - 0mBd$PCgr4WAoFnP1Ghhze 1		1,000				1,000		
	TER-PRE_PresaRJ45:TER-PRE_PresaRJ45-Dati - 0mBd$PCgr4WAoFnP1Ghhvn 1		1,000				1,000		
	TER-PRE_PresaRJ45:TER-PRE_PresaRJ45-Dati - 0mBd$PCgr4WAoFnP1Ghhvs 1		1,000				1,000		
	TER-PRE_PresaRJ45:TER-PRE_PresaRJ45-Dati - 0mBd$PCgr4WAoFnP1Ghhah 1		1,000				1,000		
	TER-PRE_PresaRJ45:TER-PRE_PresaRJ45-Dati - 0mBd$PCgr4WAoFnP1Ghhae 1		1,000				1,000		
	TER-PRE_PresaRJ45:TER-PRE_PresaRJ45-Dati - 0mBd$PCgr4WAoFnP1GhhCr 1		1,000				1,000		
	TER-PRE_PresaRJ45:TER-PRE_PresaRJ45-Dati - 0mBd$PCgr4WAoFnP1GhhCw 1		1,000				1,000		
	TER-PRE_PresaRJ45:TER-PRE_PresaRJ45-Dati - 0mBd$PCgr4WAoFnP1GhhAh 1		1,000				1,000		
	TER-PRE_PresaRJ45:TER-PRE_PresaRJ45-Dati - 0mBd$PCgr4WAoFnP1GhhAe 1		1,000				1,000		
	TER-PRE_PresaRJ45:TER-PRE_PresaRJ45-Dati - 0mBd$PCgr4WAoFnP1GhhAG 1		1,000				1,000		
	TER-PRE_PresaRJ45:TER-PRE_PresaRJ45-Dati - 0mBd$PCgr4WAoFnP1GhhAH 1		1,000				1,000		
	TER-PRE_PresaRJ45:TER-PRE_PresaRJ45-Dati - 0mBd$PCgr4WAoFnP1Ghqus 1		1,000				1,000		
	TER-PRE_PresaRJ45:TER-PRE_PresaRJ45-Dati - 0mBd$PCgr4WAoFnP1Ghqut 1		1,000				1,000		
	TER-PRE_PresaRJ45:TER-PRE_PresaRJ45-Dati - 0mBd$PCgr4WAoFnP1Ghqu$ 1		1,000				1,000		
	TER-PRE_PresaRJ45:TER-PRE_PresaRJ45-Dati - 0mBd$PCgr4WAoFnP1Ghquy 1		1,000				1,000		
	TER-PRE_PresaRJ45:TER-PRE_PresaRJ45-Dati - 0mBd$PCgr4WAoFnP1GhqwV 1		1,000				1,000		
	TER-PRE_PresaRJ45:TER-PRE_PresaRJ45-Dati - 0mBd$PCgr4WAoFnP1GhqwS 1		1,000				1,000		
	TER-PRE_PresaRJ45:TER-PRE_PresaRJ45-Dati - 0mBd$PCgr4WAoFnP1Ghqw4 1		1,000				1,000		
	A RIPORTARE IMPIANTI SPECIALI								**12 036,19**
	A RIPORTARE BHS								**593 553,12**
	A RIPORTARE TERMINAL PARTENZE								***42 805 932,0***
	A RIPORTARE								43 059 388,62

COMPUTO METRICO ESTIMATIVO

L1 - TERMINAL

01 - TERMINAL PARTENZE

004 - BHS

SPE - IMPIANTI SPECIALI

N. ARTICOLO	INDICAZIONE DEI LAVORI E DELLE PROVVISTE	U.M.	DIMENSIONI				QUANTITA'	PREZZO	IMPORTO
			SIMILI	LUNG.	LARG.	ALT.			
	RIPORTO								43 059 388,62
	TER-PRE_PresaRJ45:TER-PRE_PresaRJ45-Dati - 0mBd$PCgr4WAoFnP1Ghqw5 1		1,000				1,000		
	TER-PRE_PresaRJ45:TER-PRE_PresaRJ45-Dati - 0mBd$PCgr4WAoFnP1Ghqaa 1		1,000				1,000		
	TER-PRE_PresaRJ45:TER-PRE_PresaRJ45-Dati - 0mBd$PCgr4WAoFnP1Ghqab 1		1,000				1,000		
	TER-PRE_PresaRJ45:TER-PRE_PresaRJ45-Dati - 0mBd$PCgr4WAoFnP1Ghqaj 1		1,000				1,000		
	TER-PRE_PresaRJ45:TER-PRE_PresaRJ45-Dati - 0mBd$PCgr4WAoFnP1GhqaI 1		1,000				1,000		
	TER-PRE_PresaRJ45:TER-PRE_PresaRJ45-Dati - 27wzH2PE92pRzodtdlPgn1 1		1,000				1,000		
	TER-PRE_PresaRJ45:TER-PRE_PresaRJ45-Dati - 27wzH2PE92pRzodtdlPgnP 1		1,000				1,000		
	TER-PRE_PresaRJ45:TER-PRE_PresaRJ45-Dati - 1HD7rYi7X3duAf9CqhangQ 1		1,000				1,000		
	TER-PRE_PresaRJ45:TER-PRE_PresaRJ45-Dati - 1HD7rYi7X3duAf9Cqha$Jy 1		1,000				1,000		
	TER-PRE_PresaRJ45:TER-PRE_PresaRJ45-Dati - 1HD7rYi7X3duAf9Cqha$UC 1		1,000				1,000		
	TER-PRE_PresaRJ45:TER-PRE_PresaRJ45-Dati - 1HD7rYi7X3duAf9Cqha$WX 1		1,000				1,000		
	TER-PRE_PresaRJ45:TER-PRE_PresaRJ45-Dati - 1HD7rYi7X3duAf9Cqha$cM 1		1,000				1,000		
	TER-PRE_PresaRJ45:TER-PRE_PresaRJ45-Dati - 1HD7rYi7X3duAf9Cqha$gP 1		1,000				1,000		
	TER-PRE_PresaRJ45:TER-PRE_PresaRJ45-Dati - 1HD7rYi7X3duAf9Cqha$id 1		1,000				1,000		
	TER-PRE_PresaRJ45:TER-PRE_PresaRJ45-Dati - 2bdM99eZn4NRL9$0vWsnZV 1		1,000				1,000		
	TER-PRE_PresaRJ45:TER-PRE_PresaRJ45-Dati - 32UAe0KB5ArOm3WQ4Rg4tt 1		1,000				1,000		
	TER-PRE_PresaRJ45:TER-PRE_PresaRJ45-Dati - 39efe1B1PEsONDrmf5kLNi 1		1,000				1,000		
	TER-PRE_PresaRJ45:TER-PRE_PresaRJ45-Dati - 39efe1B1PEsONDrmf5kI82 1		1,000				1,000		
	TER-PRE_PresaRJ45:TER-PRE_PresaRJ45-Dati - 39efe1B1PEsONDrmf5kJqm 1		1,000				1,000		
	TER-PRE_PresaRJ45:TER-PRE_PresaRJ45-Dati - 1LceKZTyr9IAS38$iApRSe 1		1,000				1,000		
	TER-PRE_PresaRJ45:TER-PRE_PresaRJ45-Dati - 1LceKZTyr9IAS38$iApRSx 1		1,000				1,000		
	TER-PRE_PresaRJ45:TER-PRE_PresaRJ45-Dati - 1LceKZTyr9IAS38$iApRVC 1		1,000				1,000		
	TER-PRE_PresaRJ45:TER-PRE_PresaRJ45-Dati - 1LceKZTyr9IAS38$iApRUa 1		1,000				1,000		
	TER-PRE_PresaRJ45:TER-PRE_PresaRJ45-Dati - 1LceKZTyr9IAS38$iApRUi 1		1,000				1,000		
	TER-PRE_PresaRJ45:TER-PRE_PresaRJ45-Dati - 1LceKZTyr9IAS38$iApRIt 1		1,000				1,000		
	TER-PRE_PresaRJ45:TER-PRE_PresaRJ45-Dati - 1LceKZTyr9IAS38$iApRf$ 1		1,000				1,000		
	A RIPORTARE IMPIANTI SPECIALI								**12 036,19**
	A RIPORTARE BHS								**593 553,12**
	A RIPORTARE TERMINAL PARTENZE								***42 805 932,0***
	A RIPORTARE								43 059 388,62

COMPUTO METRICO ESTIMATIVO

L1 - TERMINAL

01 - TERMINAL PARTENZE

004 - BHS

SPE - IMPIANTI SPECIALI

N. ARTICOLO	INDICAZIONE DEI LAVORI E DELLE PROVVISTE	U.M.	DIMENSIONI				QUANTITA'	PREZZO	IMPORTO
			SIMILI	LUNG.	LARG.	ALT.			
	RIPORTO								43 059 388,62
	TER-PRE_PresaRJ45:TER-PRE_PresaRJ45-Dati - 2vZJGCUBX7EQWB0dKq6DjO 1		1,000				1,000		
	TER-PRE_PresaRJ45:TER-PRE_PresaRJ45-Dati - 3ISdi7iuP4_QZpqmfn4SrE 1		1,000				1,000		
	TER-PRE_PresaRJ45:TER-PRE_PresaRJ45-Dati - 3LfvJLrVbBoBHiiVyVToJf 1		1,000				1,000		
	TER-PRE_PresaRJ45:TER-PRE_PresaRJ45-Dati - 3LfvJLrVbBoBHiiVyVToly 1		1,000				1,000		
	TER-PRE_PresaRJ45:TER-PRE_PresaRJ45-Dati - 3LfvJLrVbBoBHiiVyVTolw 1		1,000				1,000		
	TER-PRE_PresaRJ45:TER-PRE_PresaRJ45-Dati - 3LfvJLrVbBoBHiiVyVTokV 1		1,000				1,000		
	TER-PRE_PresaRJ45:TER-PRE_PresaRJ45-Dati - 3LfvJLrVbBoBHiiVyVTokT 1		1,000				1,000		
	TER-PRE_PresaRJ45:TER-PRE_PresaRJ45-Dati - 3LfvJLrVbBoBHiiVyVTokQ 1		1,000				1,000		
	TER-PRE_PresaRJ45:TER-PRE_PresaRJ45-Dati - 3LfvJLrVbBoBHiiVyVTokO 1		1,000				1,000		
	TER-PRE_PresaRJ45:TER-PRE_PresaRJ45-Dati - 3LfvJLrVbBoBHiiVyVToko 1		1,000				1,000		
	TER-PRE_PresaRJ45:TER-PRE_PresaRJ45-Dati - 3LfvJLrVbBoBHiiVyVTokm 1		1,000				1,000		
	TER-PRE_PresaRJ45:TER-PRE_PresaRJ45-Dati - 3LfvJLrVbBoBHiiVyVTokn 1		1,000				1,000		
	TER-PRE_PresaRJ45:TER-PRE_PresaRJ45-Dati - 3LfvJLrVbBoBHiiVyVTok$ 1		1,000				1,000		
	TER-PRE_PresaRJ45:TER-PRE_PresaRJ45-Dati - 3LfvJLrVbBoBHiiVyVTojQ 1		1,000				1,000		
	TER-PRE_PresaRJ45:TER-PRE_PresaRJ45-Dati - 3LfvJLrVbBoBHiiVyVTojO 1		1,000				1,000		
	TER-PRE_PresaRJ45:TER-PRE_PresaRJ45-Dati - 3LfvJLrVbBoBHiiVyVTojP 1		1,000				1,000		
	TER-PRE_PresaRJ45:TER-PRE_PresaRJ45-Dati - 3LfvJLrVbBoBHiiVyVToj7 1		1,000				1,000		
	TER-PRE_PresaRJ45:TER-PRE_PresaRJ45-Dati - 3LfvJLrVbBoBHiiVyVTojo 1		1,000				1,000		
	TER-PRE_PresaRJ45:TER-PRE_PresaRJ45-Dati - 3LfvJLrVbBoBHiiVyVTojm 1		1,000				1,000		
	TER-PRE_PresaRJ45:TER-PRE_PresaRJ45-Dati - 3LfvJLrVbBoBHiiVyVTojn 1		1,000				1,000		
	TER-PRE_PresaRJ45:TER-PRE_PresaRJ45-Dati - 3LfvJLrVbBoBHiiVyVToj$ 1		1,000				1,000		
	TER-PRE_PresaRJ45:TER-PRE_PresaRJ45-Dati - 3LfvJLrVbBoBHiiVyVToi2 1		1,000				1,000		
	TER-PRE_PresaRJ45:TER-PRE_PresaRJ45-Dati - 3LfvJLrVbBoBHiiVyVToi0 1		1,000				1,000		
	TER-PRE_PresaRJ45:TER-PRE_PresaRJ45-Dati - 3LfvJLrVbBoBHiiVyVToi1 1		1,000				1,000		
	TER-PRE_PresaRJ45:TER-PRE_PresaRJ45-Dati - 3LfvJLrVbBoBHiiVyVToiF 1		1,000				1,000		
	TER-PRE_PresaRJ45:TER-PRE_PresaRJ45-Dati - 3LfvJLrVbBoBHiiVyVToh9 1		1,000				1,000		
	A RIPORTARE IMPIANTI SPECIALI								**12 036,19**
	A RIPORTARE BHS								**593 553,12**
	A RIPORTARE TERMINAL PARTENZE								***42 805 932,0***
	A RIPORTARE								43 059 388,62

COMPUTO METRICO ESTIMATIVO

L1 - TERMINAL

01 - TERMINAL PARTENZE

004 - BHS

SPE - IMPIANTI SPECIALI

N. ARTICOLO	INDICAZIONE DEI LAVORI E DELLE PROVVISTE	U.M.	DIMENSIONI				QUANTITA'	PREZZO	IMPORTO
			SIMILI	LUNG.	LARG.	ALT.			
	RIPORTO								43 059 388,62
	TER-PRE_PresaRJ45:TER-PRE_PresaRJ45-Dati - 3LfvJLrVbBoBHiiVyVToht 1		1,000				1,000		
	TER-PRE_PresaRJ45:TER-PRE_PresaRJ45-Dati - 3LfvJLrVbBoBHiiVyVTohq 1		1,000				1,000		
	TER-PRE_PresaRJ45:TER-PRE_PresaRJ45-Dati - 3LfvJLrVbBoBHiiVyVToho 1		1,000				1,000		
	TER-PRE_PresaRJ45:TER-PRE_PresaRJ45-Dati - 3LfvJLrVbBoBHiiVyVTohX 1		1,000				1,000		
	TER-PRE_PresaRJ45:TER-PRE_PresaRJ45-Dati - 3LfvJLrVbBoBHiiVyVTohl 1		1,000				1,000		
	TER-PRE_PresaRJ45:TER-PRE_PresaRJ45-Dati - 3LfvJLrVbBoBHiiVyVTohi 1		1,000				1,000		
	TER-PRE_PresaRJ45:TER-PRE_PresaRJ45-Dati - 3LfvJLrVbBoBHiiVyVTohg 1		1,000				1,000		
	TER-PRE_PresaRJ45:TER-PRE_PresaRJ45-Dati - 3LfvJLrVbBoBHiiVyVTogO 1		1,000				1,000		
	TER-PRE_PresaRJ45:TER-PRE_PresaRJ45-Dati - 3LfvJLrVbBoBHiiVyVTog6 1		1,000				1,000		
	TER-PRE_PresaRJ45:TER-PRE_PresaRJ45-Dati - 3LfvJLrVbBoBHiiVyVTog7 1		1,000				1,000		
	TER-PRE_PresaRJ45:TER-PRE_PresaRJ45-Dati - 3LfvJLrVbBoBHiiVyVTog5 1		1,000				1,000		
	TER-PRE_PresaRJ45:TER-PRE_PresaRJ45-Dati - 3LfvJLrVbBoBHiiVyVTog$ 1		1,000				1,000		
	TER-PRE_PresaRJ45:TER-PRE_PresaRJ45-Dati - 3LfvJLrVbBoBHiiVyVTogz 1		1,000				1,000		
	TER-PRE_PresaRJ45:TER-PRE_PresaRJ45-Dati - 3LfvJLrVbBoBHiiVyVTogw 1		1,000				1,000		
	TER-PRE_PresaRJ45:TER-PRE_PresaRJ45-Dati - 3LfvJLrVbBoBHiiVyVTogu 1		1,000				1,000		
	TER-PRE_PresaRJ45:TER-PRE_PresaRJ45-Dati - 2PRnkVe3TDbwJXo3DpeBSw 1		1,000				1,000		
	TER-PRE_PresaRJ45:TER-PRE_PresaRJ45-Dati - 2PRnkVe3TDbwJXo3DpeBSv 1		1,000				1,000		
	TER-PRE_PresaRJ45:TER-PRE_PresaRJ45-Dati - 2PRnkVe3TDbwJXo3DpeBS2 1		1,000				1,000		
	TER-PRE_PresaRJ45:TER-PRE_PresaRJ45-Dati - 2PRnkVe3TDbwJXo3DpeBS1 1		1,000				1,000		
	TER-PRE_PresaRJ45:TER-PRE_PresaRJ45-Dati - 18P0SCdrD5fQKJNxkbqbuj 1		1,000				1,000		
	TER-PRE_PresaRJ45:TER-PRE_PresaRJ45-Dati - 18P0SCdrD5fQKJNxkbqbuk 1		1,000				1,000		
	TER-PRE_PresaRJ45:TER-PRE_PresaRJ45-Dati - 18P0SCdrD5fQKJNxkbqbuY 1		1,000				1,000		
	TER-PRE_PresaRJ45:TER-PRE_PresaRJ45-Dati - 18P0SCdrD5fQKJNxkbqbuZ 1		1,000				1,000		
	TER-PRE_PresaRJ45:TER-PRE_PresaRJ45-Dati - 18P0SCdrD5fQKJNxkbqbvP 1		1,000				1,000		
	TER-PRE_PresaRJ45:TER-PRE_PresaRJ45-Dati - 18P0SCdrD5fQKJNxkbqbvQ 1		1,000				1,000		
	TER-PRE_PresaRJ45:TER-PRE_PresaRJ45-Dati - 18P0SCdrD5fQKJNxkbqbvU 1		1,000				1,000		
	A RIPORTARE IMPIANTI SPECIALI								**12 036,19**
	A RIPORTARE BHS								**593 553,12**
	A RIPORTARE TERMINAL PARTENZE								***42 805 932,0***
	A RIPORTARE								43 059 388,62

COMPUTO METRICO ESTIMATIVO

L1 - TERMINAL

01 - TERMINAL PARTENZE

004 - BHS

SPE - IMPIANTI SPECIALI

N. ARTICOLO	INDICAZIONE DEI LAVORI E DELLE PROVVISTE	U.M.	DIMENSIONI				QUANTITA'	PREZZO	IMPORTO
			SIMILI	LUNG.	LARG.	ALT.			
	RIPORTO								43 059 388,62
	TER-PRE_PresaRJ45:TER-PRE_PresaRJ45-Dati - 18P0SCdrD5fQKJNxkbqbvV 1		1,000				1,000		
	TER-PRE_PresaRJ45:TER-PRE_PresaRJ45-Dati - 18P0SCdrD5fQKJNxkbqbc8 1		1,000				1,000		
	TER-PRE_PresaRJ45:TER-PRE_PresaRJ45-Dati - 18P0SCdrD5fQKJNxkbqbc9 1		1,000				1,000		
	TER-PRE_PresaRJ45:TER-PRE_PresaRJ45-Dati - 18P0SCdrD5fQKJNxkbqbcD 1		1,000				1,000		
	TER-PRE_PresaRJ45:TER-PRE_PresaRJ45-Dati - 18P0SCdrD5fQKJNxkbqbcE 1		1,000				1,000		
	TER-PRE_PresaRJ45:TER-PRE_PresaRJ45-Dati - 18P0SCdrD5fQKJNxkbqbc4 1		1,000				1,000		
	TER-PRE_PresaRJ45:TER-PRE_PresaRJ45-Dati - 18P0SCdrD5fQKJNxkbqbc5 1		1,000				1,000		
	TER-PRE_PresaRJ45:TER-PRE_PresaRJ45-Dati - 18P0SCdrD5fQKJNxkbqbcv 1		1,000				1,000		
	TER-PRE_PresaRJ45:TER-PRE_PresaRJ45-Dati - 18P0SCdrD5fQKJNxkbqbcw 1		1,000				1,000		
	TER-PRE_PresaRJ45:TER-PRE_PresaRJ45-Dati - 18P0SCdrD5fQKJNxkbqbWc 1		1,000				1,000		
	TER-PRE_PresaRJ45:TER-PRE_PresaRJ45-Dati - 18P0SCdrD5fQKJNxkbqbWd 1		1,000				1,000		
	TER-PRE_PresaRJ45:TER-PRE_PresaRJ45-Dati - 18P0SCdrD5fQKJNxkbqbXR 1		1,000				1,000		
	TER-PRE_PresaRJ45:TER-PRE_PresaRJ45-Dati - 18P0SCdrD5fQKJNxkbqbXS 1		1,000				1,000		
	TER-PRE_PresaRJ45:TER-PRE_PresaRJ45-Dati - 18P0SCdrD5fQKJNxkbqbXI 1		1,000				1,000		
	TER-PRE_PresaRJ45:TER-PRE_PresaRJ45-Dati - 18P0SCdrD5fQKJNxkbqbXJ 1		1,000				1,000		
	TER-PRE_PresaRJ45:TER-PRE_PresaRJ45-Dati - 18P0SCdrD5fQKJNxkbqbXN 1		1,000				1,000		
	TER-PRE_PresaRJ45:TER-PRE_PresaRJ45-Dati - 18P0SCdrD5fQKJNxkbqbX8 1		1,000				1,000		
	TER-PRE_PresaRJ45:TER-PRE_PresaRJ45-Dati - 18P0SCdrD5fQKJNxkbqbNQ 1		1,000				1,000		
	TER-PRE_PresaRJ45:TER-PRE_PresaRJ45-Dati - 18P0SCdrD5fQKJNxkbqbNR 1		1,000				1,000		
	TER-PRE_PresaRJ45:TER-PRE_PresaRJ45-Dati - 18P0SCdrD5fQKJNxkbqbNV 1		1,000				1,000		
	TER-PRE_PresaRJ45:TER-PRE_PresaRJ45-Dati - 18P0SCdrD5fQKJNxkbqbNG 1		1,000				1,000		
	TER-PRE_PresaRJ45:TER-PRE_PresaRJ45-Dati - 18P0SCdrD5fQKJNxkbqbNM 1		1,000				1,000		
	TER-PRE_PresaRJ45:TER-PRE_PresaRJ45-Dati - 18P0SCdrD5fQKJNxkbqbNN 1		1,000				1,000		
	TER-PRE_PresaRJ45:TER-PRE_PresaRJ45-Dati - 18P0SCdrD5fQKJNxkbqbNB 1		1,000				1,000		
	TER-PRE_PresaRJ45:TER-PRE_PresaRJ45-Dati - 18P0SCdrD5fQKJNxkbqbNC 1		1,000				1,000		
	TER-PRE_PresaRJ45:TER-PRE_PresaRJ45-Dati - 18P0SCdrD5fQKJNxkbqbJv 1		1,000				1,000		
	A RIPORTARE IMPIANTI SPECIALI								**12 036,19**
	A RIPORTARE BHS								**593 553,12**
	A RIPORTARE TERMINAL PARTENZE								***42 805 932,0***
	A RIPORTARE								43 059 388,62

COMPUTO METRICO ESTIMATIVO

L1 - TERMINAL

01 - TERMINAL PARTENZE

004 - BHS

SPE - IMPIANTI SPECIALI

N. ARTICOLO	INDICAZIONE DEI LAVORI E DELLE PROVVISTE	U.M.	DIMENSIONI				QUANTITA'	PREZZO	IMPORTO
			SIMILI	LUNG.	LARG.	ALT.			
	RIPORTO								43 059 388,62
	TER-PRE_PresaRJ45:TER-PRE_PresaRJ45-Dati - 18P0SCdrD5fQKJNxkbqbJw 1		1,000				1,000		
	TER-PRE_PresaRJ45:TER-PRE_PresaRJ45-Dati - 18P0SCdrD5fQKJNxkbqbJ_ 1		1,000				1,000		
	TER-PRE_PresaRJ45:TER-PRE_PresaRJ45-Dati - 18P0SCdrD5fQKJNxkbqbJ$ 1		1,000				1,000		
	TER-PRE_PresaRJ45:TER-PRE_PresaRJ45-Dati - 18P0SCdrD5fQKJNxkbqbJr 1		1,000				1,000		
	TER-PRE_PresaRJ45:TER-PRE_PresaRJ45-Dati - 18P0SCdrD5fQKJNxkbqbJs 1		1,000				1,000		
	TER-PRE_PresaRJ45:TER-PRE_PresaRJ45-Dati - 18P0SCdrD5fQKJNxkbqbJg 1		1,000				1,000		
	TER-PRE_PresaRJ45:TER-PRE_PresaRJ45-Dati - 18P0SCdrD5fQKJNxkbqbJh 1		1,000				1,000		
	TER-PRE_PresaRJ45:TER-PRE_PresaRJ45-Dati - 18P0SCdrD5fQKJNxkbqbUO 1		1,000				1,000		
	TER-PRE_PresaRJ45:TER-PRE_PresaRJ45-Dati - 18P0SCdrD5fQKJNxkbqbUP 1		1,000				1,000		
	TER-PRE_PresaRJ45:TER-PRE_PresaRJ45-Dati - 18P0SCdrD5fQKJNxkbqbUT 1		1,000				1,000		
	TER-PRE_PresaRJ45:TER-PRE_PresaRJ45-Dati - 18P0SCdrD5fQKJNxkbqbUU 1		1,000				1,000		
	TER-PRE_PresaRJ45:TER-PRE_PresaRJ45-Dati - 18P0SCdrD5fQKJNxkbqbUK 1		1,000				1,000		
	TER-PRE_PresaRJ45:TER-PRE_PresaRJ45-Dati - 18P0SCdrD5fQKJNxkbqbUL 1		1,000				1,000		
	TER-PRE_PresaRJ45:TER-PRE_PresaRJ45-Dati - 18P0SCdrD5fQKJNxkbqbU9 1		1,000				1,000		
	TER-PRE_PresaRJ45:TER-PRE_PresaRJ45-Dati - 18P0SCdrD5fQKJNxkbqbUA 1		1,000				1,000		
	TER-PRE_PresaRJ45:TER-PRE_PresaRJ45-Dati - 2HeeG$Dmb6RgWIxxdQxh5$ 1		1,000				1,000		
	TER-PRE_PresaRJ45:TER-PRE_PresaRJ45-Dati - 2HeeG$Dmb6RgWIxxdQxh5y 1		1,000				1,000		
	TER-PRE_PresaRJ45:TER-PRE_PresaRJ45-Dati - 2HeeG$Dmb6RgWIxxdQxh5u 1		1,000				1,000		
	TER-PRE_PresaRJ45:TER-PRE_PresaRJ45-Dati - 2HeeG$Dmb6RgWIxxdQxh5v 1		1,000				1,000		
	TER-PRE_PresaRJ45:TER-PRE_PresaRJ45-Dati - 2HeeG$Dmb6RgWIxxdQxh5Z 1		1,000				1,000		
	TER-PRE_PresaRJ45:TER-PRE_PresaRJ45-Dati - 2HeeG$Dmb6RgWIxxdQxh5W 1		1,000				1,000		
	TER-PRE_PresaRJ45:TER-PRE_PresaRJ45-Dati - 2HeeG$Dmb6RgWIxxdQxh5k 1		1,000				1,000		
	TER-PRE_PresaRJ45:TER-PRE_PresaRJ45-Dati - 2HeeG$Dmb6RgWIxxdQxh5l 1		1,000				1,000		
	TER-PRE_PresaRJ45:TER-PRE_PresaRJ45-Dati - 2HeeG$Dmb6RgWIxxdQxhQ6 1		1,000				1,000		
	TER-PRE_PresaRJ45:TER-PRE_PresaRJ45-Dati - 2HeeG$Dmb6RgWIxxdQxhQ7 1		1,000				1,000		
	TER-PRE_PresaRJ45:TER-PRE_PresaRJ45-Dati - 2HeeG$Dmb6RgWIxxdQxhQ3 1		1,000				1,000		
	A RIPORTARE IMPIANTI SPECIALI								**12 036,19**
	A RIPORTARE BHS								**593 553,12**
	A RIPORTARE TERMINAL PARTENZE								***42 805 932,0***
	A RIPORTARE								43 059 388,62

COMPUTO METRICO ESTIMATIVO

L1 - TERMINAL

01 - TERMINAL PARTENZE

004 - BHS

SPE - IMPIANTI SPECIALI

N. ARTICOLO	INDICAZIONE DEI LAVORI E DELLE PROVVISTE	U.M.	DIMENSIONI				QUANTITA'	PREZZO	IMPORTO
			SIMILI	LUNG.	LARG.	ALT.			
	RIPORTO								43 059 388,62
	TER-PRE_PresaRJ45:TER-PRE_PresaRJ45-Dati - 2HeeG$Dmb6RgWIxxdQxhQ0 1		1,000				1,000		
	TER-PRE_PresaRJ45:TER-PRE_PresaRJ45-Dati - 2HeeG$Dmb6RgWIxxdQxhQA 1		1,000				1,000		
	TER-PRE_PresaRJ45:TER-PRE_PresaRJ45-Dati - 2HeeG$Dmb6RgWIxxdQxhQB 1		1,000				1,000		
	TER-PRE_PresaRJ45:TER-PRE_PresaRJ45-Dati - 2HeeG$Dmb6RgWIxxdQxhQ9 1		1,000				1,000		
	TER-PRE_PresaRJ45:TER-PRE_PresaRJ45-Dati - 2HeeG$Dmb6RgWIxxdQxhQs 1		1,000				1,000		
	TER-PRE_PresaRJ45:TER-PRE_PresaRJ45-Dati - 2HeeG$Dmb6RgWIxxdQxhOW 1		1,000				1,000		
	TER-PRE_PresaRJ45:TER-PRE_PresaRJ45-Dati - 2HeeG$Dmb6RgWIxxdQxhOX 1		1,000				1,000		
	TER-PRE_PresaRJ45:TER-PRE_PresaRJ45-Dati - 2HeeG$Dmb6RgWIxxdQxhOj 1		1,000				1,000		
	TER-PRE_PresaRJ45:TER-PRE_PresaRJ45-Dati - 2HeeG$Dmb6RgWIxxdQxhOg 1		1,000				1,000		
	TER-PRE_PresaRJ45:TER-PRE_PresaRJ45-Dati - 2HeeG$Dmb6RgWIxxdQxhVK 1		1,000				1,000		
	TER-PRE_PresaRJ45:TER-PRE_PresaRJ45-Dati - 2HeeG$Dmb6RgWIxxdQxhVL 1		1,000				1,000		
	TER-PRE_PresaRJ45:TER-PRE_PresaRJ45-Dati - 2HeeG$Dmb6RgWIxxdQxhVJ 1		1,000				1,000		
	TER-PRE_PresaRJ45:TER-PRE_PresaRJ45-Dati - 2HeeG$Dmb6RgWIxxdQxhVG 1		1,000				1,000		
	TER-PRE_PresaRJ45:TER-PRE_PresaRJ45-Dati - 2HeeG$Dmb6RgWIxxdQxhT6 1		1,000				1,000		
	TER-PRE_PresaRJ45:TER-PRE_PresaRJ45-Dati - 2HeeG$Dmb6RgWIxxdQxhT7 1		1,000				1,000		
	TER-PRE_PresaRJ45:TER-PRE_PresaRJ45-Dati - 2HeeG$Dmb6RgWIxxdQxhT3 1		1,000				1,000		
	TER-PRE_PresaRJ45:TER-PRE_PresaRJ45-Dati - 2HeeG$Dmb6RgWIxxdQxhT0 1		1,000				1,000		
	TER-PRE_PresaRJ45:TER-PRE_PresaRJ45-Dati - 2HeeG$Dmb6RgWIxxdQxhTA 1		1,000				1,000		
	TER-PRE_PresaRJ45:TER-PRE_PresaRJ45-Dati - 2HeeG$Dmb6RgWIxxdQxhTB 1		1,000				1,000		
	TER-PRE_PresaRJ45:TER-PRE_PresaRJ45-Dati - 2HeeG$Dmb6RgWIxxdQxhT9 1		1,000				1,000		
	TER-PRE_PresaRJ45:TER-PRE_PresaRJ45-Dati - 2HeeG$Dmb6RgWIxxdQxhTs 1		1,000				1,000		
	TER-PRE_PresaRJ45:TER-PRE_PresaRJ45-Dati - 2HeeG$Dmb6RgWIxxdQxhI1 1		1,000				1,000		
	TER-PRE_PresaRJ45:TER-PRE_PresaRJ45-Dati - 2HeeG$Dmb6RgWIxxdQxhIE 1		1,000				1,000		
	TER-PRE_PresaRJ45:TER-PRE_PresaRJ45-Dati - 2HeeG$Dmb6RgWIxxdQxhIA 1		1,000				1,000		
	TER-PRE_PresaRJ45:TER-PRE_PresaRJ45-Dati - 2HeeG$Dmb6RgWIxxdQxhIB 1		1,000				1,000		
	TER-PRE_PresaRJ45:TER-PRE_PresaRJ45-Dati - 2HeeG$Dmb6RgWIxxdQxhIr 1		1,000				1,000		
	A RIPORTARE IMPIANTI SPECIALI								**12 036,19**
	A RIPORTARE BHS								**593 553,12**
	A RIPORTARE TERMINAL PARTENZE								***42 805 932,0***
	A RIPORTARE								43 059 388,62

COMPUTO METRICO ESTIMATIVO

L1 - TERMINAL

01 - TERMINAL PARTENZE

004 - BHS

SPE - IMPIANTI SPECIALI

N. ARTICOLO	INDICAZIONE DEI LAVORI E DELLE PROVVISTE	U.M.	DIMENSIONI				QUANTITA'	PREZZO	IMPORTO
			SIMILI	LUNG.	LARG.	ALT.			
	RIPORTO								43 059 388,62
	TER-PRE_PresaRJ45:TER-PRE_PresaRJ45-Dati - 2HeeG$Dmb6RgWIxxdQxhIo 1		1,000				1,000		
	TER-PRE_PresaRJ45:TER-PRE_PresaRJ45-Dati - 2HeeG$Dmb6RgWIxxdQxhIm 1		1,000				1,000		
	TER-PRE_PresaRJ45:TER-PRE_PresaRJ45-Dati - 2HeeG$Dmb6RgWIxxdQxhIn 1		1,000				1,000		
	TER-PRE_PresaRJ45:TER-PRE_PresaRJ45-Dati - 2HeeG$Dmb6RgWIxxdQxhNa 1		1,000				1,000		
	TER-PRE_PresaRJ45:TER-PRE_PresaRJ45-Dati - 2HeeG$Dmb6RgWIxxdQxhNb 1		1,000				1,000		
	TER-PRE_PresaRJ45:TER-PRE_PresaRJ45-Dati - 2HeeG$Dmb6RgWIxxdQxhNX 1		1,000				1,000		
	TER-PRE_PresaRJ45:TER-PRE_PresaRJ45-Dati - 2HeeG$Dmb6RgWIxxdQxhNk 1		1,000				1,000		
	TER-PRE_PresaRJ45:TER-PRE_PresaRJ45-Dati - 2HeeG$Dmb6RgWIxxdQxhNe 1		1,000				1,000		
	TER-PRE_PresaRJ45:TER-PRE_PresaRJ45-Dati - 2HeeG$Dmb6RgWIxxdQxhNf 1		1,000				1,000		
	TER-PRE_PresaRJ45:TER-PRE_PresaRJ45-Dati - 2HeeG$Dmb6RgWIxxdQxhMN 1		1,000				1,000		
	TER-PRE_PresaRJ45:TER-PRE_PresaRJ45-Dati - 2HeeG$Dmb6RgWIxxdQxhMK 1		1,000				1,000		
	TER-PRE_PresaRJ45:TER-PRE_PresaRJ45-Dati - 2HeeG$Dmb6RgWIxxdQxhKO 1		1,000				1,000		
	TER-PRE_PresaRJ45:TER-PRE_PresaRJ45-Dati - 2HeeG$Dmb6RgWIxxdQxhKP 1		1,000				1,000		
	TER-PRE_PresaRJ45:TER-PRE_PresaRJ45-Dati - 2HeeG$Dmb6RgWIxxdQxhK5 1		1,000				1,000		
	TER-PRE_PresaRJ45:TER-PRE_PresaRJ45-Dati - 2HeeG$Dmb6RgWIxxdQxhK2 1		1,000				1,000		
	TER-PRE_PresaRJ45:TER-PRE_PresaRJ45-Dati - 2HeeG$Dmb6RgWIxxdQxhKC 1		1,000				1,000		
	TER-PRE_PresaRJ45:TER-PRE_PresaRJ45-Dati - 2HeeG$Dmb6RgWIxxdQxhKD 1		1,000				1,000		
	TER-PRE_PresaRJ45:TER-PRE_PresaRJ45-Dati - 2HeeG$Dmb6RgWIxxdQxhKB 1		1,000				1,000		
	TER-PRE_PresaRJ45:TER-PRE_PresaRJ45-Dati - 2HeeG$Dmb6RgWIxxdQxhK8 1		1,000				1,000		
	TER-PRE_PresaRJ45:TER-PRE_PresaRJ45-Dati - 2HeeG$Dmb6RgWIxxdQxign 1		1,000				1,000		
	TER-PRE_PresaRJ45:TER-PRE_PresaRJ45-Dati - 2HeeG$Dmb6RgWIxxdQxig_ 1		1,000				1,000		
	TER-PRE_PresaRJ45:TER-PRE_PresaRJ45-Dati - 2HeeG$Dmb6RgWIxxdQxigw 1		1,000				1,000		
	TER-PRE_PresaRJ45:TER-PRE_PresaRJ45-Dati - 2HeeG$Dmb6RgWIxxdQxigx 1		1,000				1,000		
	TER-PRE_PresaRJ45:TER-PRE_PresaRJ45-Dati - 2HeeG$Dmb6RgWIxxdQxigb 1		1,000				1,000		
	TER-PRE_PresaRJ45:TER-PRE_PresaRJ45-Dati - 2HeeG$Dmb6RgWIxxdQxigY 1		1,000				1,000		
	TER-PRE_PresaRJ45:TER-PRE_PresaRJ45-Dati - 2HeeG$Dmb6RgWIxxdQxigW 1		1,000				1,000		
	A RIPORTARE IMPIANTI SPECIALI								**12 036,19**
	A RIPORTARE BHS								**593 553,12**
	A RIPORTARE TERMINAL PARTENZE								***42 805 932,0***
	A RIPORTARE								43 059 388,62

COMPUTO METRICO ESTIMATIVO

L1 - TERMINAL

01 - TERMINAL PARTENZE

004 - BHS

SPE - IMPIANTI SPECIALI

N. ARTICOLO	INDICAZIONE DEI LAVORI E DELLE PROVVISTE	U.M.	DIMENSIONI				QUANTITA'	PREZZO	IMPORTO
			SIMILI	LUNG.	LARG.	ALT.			
	RIPORTO								43 059 388,62
	TER-PRE_PresaRJ45:TER-PRE_PresaRJ45-Dati - 2HeeG$Dmb6RgWIxxdQxigX 1		1,000				1,000		
	TER-PRE_PresaRJ45:TER-PRE_PresaRJ45-Dati - 2HeeG$Dmb6RgWIxxdQxief 1		1,000				1,000		
	TER-PRE_PresaRJ45:TER-PRE_PresaRJ45-Dati - 2HeeG$Dmb6RgWIxxdQxilM 1		1,000				1,000		
	TER-PRE_PresaRJ45:TER-PRE_PresaRJ45-Dati - 2HeeG$Dmb6RgWIxxdQxilI 1		1,000				1,000		
	TER-PRE_PresaRJ45:TER-PRE_PresaRJ45-Dati - 2HeeG$Dmb6RgWIxxdQxilJ 1		1,000				1,000		
	TER-PRE_PresaRJ45:TER-PRE_PresaRJ45-Dati - 2HeeG$Dmb6RgWIxxdQxilT 1		1,000				1,000		
	TER-PRE_PresaRJ45:TER-PRE_PresaRJ45-Dati - 2HeeG$Dmb6RgWIxxdQxilQ 1		1,000				1,000		
	TER-PRE_PresaRJ45:TER-PRE_PresaRJ45-Dati - 2HeeG$Dmb6RgWIxxdQxilO 1		1,000				1,000		
	TER-PRE_PresaRJ45:TER-PRE_PresaRJ45-Dati - 2HeeG$Dmb6RgWIxxdQxilP 1		1,000				1,000		
	TER-PRE_PresaRJ45:TER-PRE_PresaRJ45-Dati - 2HeeG$Dmb6RgWIxxdQxii0 1		1,000				1,000		
	TER-PRE_PresaRJ45:TER-PRE_PresaRJ45-Dati - 2HeeG$Dmb6RgWIxxdQxii1 1		1,000				1,000		
	TER-PRE_PresaRJ45:TER-PRE_PresaRJ45-Dati - 2HeeG$Dmb6RgWIxxdQxiiD 1		1,000				1,000		
	TER-PRE_PresaRJ45:TER-PRE_PresaRJ45-Dati - 2HeeG$Dmb6RgWIxxdQxiiA 1		1,000				1,000		
	TER-PRE_PresaRJ45:TER-PRE_PresaRJ45-Dati - 2HeeG$Dmb6RgWIxxdQxiiq 1		1,000				1,000		
	TER-PRE_PresaRJ45:TER-PRE_PresaRJ45-Dati - 2HeeG$Dmb6RgWIxxdQxiir 1		1,000				1,000		
	TER-PRE_PresaRJ45:TER-PRE_PresaRJ45-Dati - 2HeeG$Dmb6RgWIxxdQxiip 1		1,000				1,000		
	TER-PRE_PresaRJ45:TER-PRE_PresaRJ45-Dati - 2HeeG$Dmb6RgWIxxdQxiim 1		1,000				1,000		
	TER-PRE_PresaRJ45:TER-PRE_PresaRJ45-Dati - 2HeeG$Dmb6RgWIxxdQxiYa 1		1,000				1,000		
	TER-PRE_PresaRJ45:TER-PRE_PresaRJ45-Dati - 2HeeG$Dmb6RgWIxxdQxiYb 1		1,000				1,000		
	TER-PRE_PresaRJ45:TER-PRE_PresaRJ45-Dati - 2HeeG$Dmb6RgWIxxdQxiYX 1		1,000				1,000		
	TER-PRE_PresaRJ45:TER-PRE_PresaRJ45-Dati - 2HeeG$Dmb6RgWIxxdQxiYk 1		1,000				1,000		
	TER-PRE_PresaRJ45:TER-PRE_PresaRJ45-Dati - 2HeeG$Dmb6RgWIxxdQxiYe 1		1,000				1,000		
	TER-PRE_PresaRJ45:TER-PRE_PresaRJ45-Dati - 2HeeG$Dmb6RgWIxxdQxiYf 1		1,000				1,000		
	TER-PRE_PresaRJ45:TER-PRE_PresaRJ45-Dati - 2HeeG$Dmb6RgWIxxdQxiXN 1		1,000				1,000		
	TER-PRE_PresaRJ45:TER-PRE_PresaRJ45-Dati - 2HeeG$Dmb6RgWIxxdQxiXK 1		1,000				1,000		
	TER-PRE_PresaRJ45:TER-PRE_PresaRJ45-Dati - 2HeeG$Dmb6RgWIxxdQxid3 1		1,000				1,000		
	A RIPORTARE IMPIANTI SPECIALI								**12 036,19**
	A RIPORTARE BHS								**593 553,12**
	A RIPORTARE TERMINAL PARTENZE								***42 805 932,0***
	A RIPORTARE								43 059 388,62

COMPUTO METRICO ESTIMATIVO

L1 - TERMINAL

01 - TERMINAL PARTENZE

004 - BHS

SPE - IMPIANTI SPECIALI

N. ARTICOLO	INDICAZIONE DEI LAVORI E DELLE PROVVISTE	U.M.	DIMENSIONI				QUANTITA'	PREZZO	IMPORTO
			SIMILI	LUNG.	LARG.	ALT.			
	RIPORTO								43 059 388,62
	TER-PRE_PresaRJ45:TER-PRE_PresaRJ45-Dati - 2HeeG$Dmb6RgWIxxdQxid0 1		1,000				1,000		
	TER-PRE_PresaRJ45:TER-PRE_PresaRJ45-Dati - 2HeeG$Dmb6RgWIxxdQxidC 1		1,000				1,000		
	TER-PRE_PresaRJ45:TER-PRE_PresaRJ45-Dati - 2HeeG$Dmb6RgWIxxdQxidD 1		1,000				1,000		
	TER-PRE_PresaRJ45:TER-PRE_PresaRJ45-Dati - 2HeeG$Dmb6RgWIxxdQxidt 1		1,000				1,000		
	TER-PRE_PresaRJ45:TER-PRE_PresaRJ45-Dati - 2HeeG$Dmb6RgWIxxdQxidq 1		1,000				1,000		
	TER-PRE_PresaRJ45:TER-PRE_PresaRJ45-Dati - 2HeeG$Dmb6RgWIxxdQxido 1		1,000				1,000		
	TER-PRE_PresaRJ45:TER-PRE_PresaRJ45-Dati - 2HeeG$Dmb6RgWIxxdQxidp 1		1,000				1,000		
	TER-PRE_PresaRJ45:TER-PRE_PresaRJ45-Dati - 2HeeG$Dmb6RgWIxxdQxixN 1		1,000				1,000		
	TER-PRE_PresaRJ45:TER-PRE_PresaRJ45-Dati - 2HeeG$Dmb6RgWIxxdQxixK 1		1,000				1,000		
	TER-PRE_PresaRJ45:TER-PRE_PresaRJ45-Dati - 2HeeG$Dmb6RgWIxxdQxixG 1		1,000				1,000		
	TER-PRE_PresaRJ45:TER-PRE_PresaRJ45-Dati - 2HeeG$Dmb6RgWIxxdQxixH 1		1,000				1,000		
	TER-PRE_PresaRJ45:TER-PRE_PresaRJ45-Dati - 2HeeG$Dmb6RgWIxxdQxixR 1		1,000				1,000		
	TER-PRE_PresaRJ45:TER-PRE_PresaRJ45-Dati - 2HeeG$Dmb6RgWIxxdQxixO 1		1,000				1,000		
	TER-PRE_PresaRJ45:TER-PRE_PresaRJ45-Dati - 2HeeG$Dmb6RgWIxxdQxix6 1		1,000				1,000		
	TER-PRE_PresaRJ45:TER-PRE_PresaRJ45-Dati - 2HeeG$Dmb6RgWIxxdQxix7 1		1,000				1,000		
	TER-PRE_PresaRJ45:TER-PRE_PresaRJ45-Dati - 2HeeG$Dmb6RgWIxxdQximA 1		1,000				1,000		
	TER-PRE_PresaRJ45:TER-PRE_PresaRJ45-Dati - 2HeeG$Dmb6RgWIxxdQximB 1		1,000				1,000		
	TER-PRE_PresaRJ45:TER-PRE_PresaRJ45-Dati - 2HeeG$Dmb6RgWIxxdQximt 1		1,000				1,000		
	TER-PRE_PresaRJ45:TER-PRE_PresaRJ45-Dati - 2HeeG$Dmb6RgWIxxdQximq 1		1,000				1,000		
	TER-PRE_PresaRJ45:TER-PRE_PresaRJ45-Dati - 2HeeG$Dmb6RgWIxxdQxiA4 1		1,000				1,000		
	TER-PRE_PresaRJ45:TER-PRE_PresaRJ45-Dati - 2HeeG$Dmb6RgWIxxdQxiA5 1		1,000				1,000		
	TER-PRE_PresaRJ45:TER-PRE_PresaRJ45-Dati - 2HeeG$Dmb6RgWIxxdQxiA1 1		1,000				1,000		
	TER-PRE_PresaRJ45:TER-PRE_PresaRJ45-Dati - 2HeeG$Dmb6RgWIxxdQxiAE 1		1,000				1,000		
	TER-PRE_PresaRJ45:TER-PRE_PresaRJ45-Dati - 2HeeG$Dmb6RgWIxxdQxiA8 1		1,000				1,000		
	TER-PRE_PresaRJ45:TER-PRE_PresaRJ45-Dati - 2HeeG$Dmb6RgWIxxdQxiA9 1		1,000				1,000		
	TER-PRE_PresaRJ45:TER-PRE_PresaRJ45-Dati - 2HeeG$Dmb6RgWIxxdQxiAr 1		1,000				1,000		
	A RIPORTARE IMPIANTI SPECIALI								**12 036,19**
	A RIPORTARE BHS								**593 553,12**
	A RIPORTARE TERMINAL PARTENZE								***42 805 932,0***
	A RIPORTARE								43 059 388,62

COMPUTO METRICO ESTIMATIVO

L1 - TERMINAL

01 - TERMINAL PARTENZE

004 - BHS

SPE - IMPIANTI SPECIALI

N. ARTICOLO	INDICAZIONE DEI LAVORI E DELLE PROVVISTE	U.M.	DIMENSIONI				QUANTITA'	PREZZO	IMPORTO
			SIMILI	LUNG.	LARG.	ALT.			
	RIPORTO								43 059 388,62
	TER-PRE_PresaRJ45:TER-PRE_PresaRJ45-Dati - 2HeeG$Dmb6RgWIxxdQxiAo 1		1,000				1,000		
	TER-PRE_PresaRJ45:TER-PRE_PresaRJ45-Dati - 2HeeG$Dmb6RgWIxxdQxi8$ 1		1,000				1,000		
	TER-PRE_PresaRJ45:TER-PRE_PresaRJ45-Dati - 2HeeG$Dmb6RgWIxxdQxi8y 1		1,000				1,000		
	TER-PRE_PresaRJ45:TER-PRE_PresaRJ45-Dati - 2HeeG$Dmb6RgWIxxdQxi8u 1		1,000				1,000		
	TER-PRE_PresaRJ45:TER-PRE_PresaRJ45-Dati - 2HeeG$Dmb6RgWIxxdQxi8v 1		1,000				1,000		
	TER-PRE_PresaRJ45:TER-PRE_PresaRJ45-Dati - 2HeeG$Dmb6RgWIxxdQxi8Z 1		1,000				1,000		
	TER-PRE_PresaRJ45:TER-PRE_PresaRJ45-Dati - 2HeeG$Dmb6RgWIxxdQxi8W 1		1,000				1,000		
	TER-PRE_PresaRJ45:TER-PRE_PresaRJ45-Dati - 2HeeG$Dmb6RgWIxxdQxi8i 1		1,000				1,000		
	TER-PRE_PresaRJ45:TER-PRE_PresaRJ45-Dati - 2HeeG$Dmb6RgWIxxdQxi8j 1		1,000				1,000		
	TER-PRE_PresaRJ45:TER-PRE_PresaRJ45-Dati - 2HeeG$Dmb6RgWIxxdQxiEf 1		1,000				1,000		
	TER-PRE_PresaRJ45:TER-PRE_PresaRJ45-Dati - 2HeeG$Dmb6RgWIxxdQxiDM 1		1,000				1,000		
	TER-PRE_PresaRJ45:TER-PRE_PresaRJ45-Dati - 2HeeG$Dmb6RgWIxxdQxiDI 1		1,000				1,000		
	TER-PRE_PresaRJ45:TER-PRE_PresaRJ45-Dati - 2HeeG$Dmb6RgWIxxdQxiDJ 1		1,000				1,000		
	TER-PRE_PresaRJ45:TER-PRE_PresaRJ45-Dati - 2HeeG$Dmb6RgWIxxdQxiDT 1		1,000				1,000		
	TER-PRE_PresaRJ45:TER-PRE_PresaRJ45-Dati - 2HeeG$Dmb6RgWIxxdQxiDQ 1		1,000				1,000		
	TER-PRE_PresaRJ45:TER-PRE_PresaRJ45-Dati - 2HeeG$Dmb6RgWIxxdQxiD6 1		1,000				1,000		
	TER-PRE_PresaRJ45:TER-PRE_PresaRJ45-Dati - 2HeeG$Dmb6RgWIxxdQxiD7 1		1,000				1,000		
	TER-PRE_PresaRJ45:TER-PRE_PresaRJ45-Dati - 2HeeG$Dmb6RgWIxxdQxi31 1		1,000				1,000		
	TER-PRE_PresaRJ45:TER-PRE_PresaRJ45-Dati - 2HeeG$Dmb6RgWIxxdQxi3E 1		1,000				1,000		
	TER-PRE_PresaRJ45:TER-PRE_PresaRJ45-Dati - 2HeeG$Dmb6RgWIxxdQxi3A 1		1,000				1,000		
	TER-PRE_PresaRJ45:TER-PRE_PresaRJ45-Dati - 2HeeG$Dmb6RgWIxxdQxi3B 1		1,000				1,000		
	TER-PRE_PresaRJ45:TER-PRE_PresaRJ45-Dati - 2HeeG$Dmb6RgWIxxdQxi3r 1		1,000				1,000		
	TER-PRE_PresaRJ45:TER-PRE_PresaRJ45-Dati - 2HeeG$Dmb6RgWIxxdQxi3o 1		1,000				1,000		
	TER-PRE_PresaRJ45:TER-PRE_PresaRJ45-Dati - 2HeeG$Dmb6RgWIxxdQxi3_ 1		1,000				1,000		
	TER-PRE_PresaRJ45:TER-PRE_PresaRJ45-Dati - 2HeeG$Dmb6RgWIxxdQxi3$ 1		1,000				1,000		
	TER-PRE_PresaRJ45:TER-PRE_PresaRJ45-Dati - 2HeeG$Dmb6RgWIxxdQxi1u 1		1,000				1,000		
	A RIPORTARE IMPIANTI SPECIALI								**12 036,19**
	A RIPORTARE BHS								**593 553,12**
	A RIPORTARE TERMINAL PARTENZE								***42 805 932,0***
	A RIPORTARE								43 059 388,62

COMPUTO METRICO ESTIMATIVO

L1 - TERMINAL

01 - TERMINAL PARTENZE

004 - BHS

SPE - IMPIANTI SPECIALI

N. ARTICOLO	INDICAZIONE DEI LAVORI E DELLE PROVVISTE	U.M.	DIMENSIONI				QUANTITA'	PREZZO	IMPORTO
			SIMILI	LUNG.	LARG.	ALT.			
	RIPORTO								43 059 388,62
	TER-PRE_PresaRJ45:TER-PRE_PresaRJ45-Dati - 2HeeG$Dmb6RgWIxxdQxi1v 1		1,000				1,000		
	TER-PRE_PresaRJ45:TER-PRE_PresaRJ45-Dati - 2HeeG$Dmb6RgWIxxdQxi1b 1		1,000				1,000		
	TER-PRE_PresaRJ45:TER-PRE_PresaRJ45-Dati - 2HeeG$Dmb6RgWIxxdQxi1Y 1		1,000				1,000		
	TER-PRE_PresaRJ45:TER-PRE_PresaRJ45-Dati - 2HeeG$Dmb6RgWIxxdQxi1i 1		1,000				1,000		
	TER-PRE_PresaRJ45:TER-PRE_PresaRJ45-Dati - 2HeeG$Dmb6RgWIxxdQxi1j 1		1,000				1,000		
	TER-PRE_PresaRJ45:TER-PRE_PresaRJ45-Dati - 2HeeG$Dmb6RgWIxxdQxi1f 1		1,000				1,000		
	TER-PRE_PresaRJ45:TER-PRE_PresaRJ45-Dati - 2HeeG$Dmb6RgWIxxdQxi0M 1		1,000				1,000		
	TER-PRE_PresaRJ45:TER-PRE_PresaRJ45-Dati - 2HeeG$Dmb6RgWIxxdQxi6G 1		1,000				1,000		
	TER-PRE_PresaRJ45:TER-PRE_PresaRJ45-Dati - 2HeeG$Dmb6RgWIxxdQxi6H 1		1,000				1,000		
	TER-PRE_PresaRJ45:TER-PRE_PresaRJ45-Dati - 2HeeG$Dmb6RgWIxxdQxi6T 1		1,000				1,000		
	TER-PRE_PresaRJ45:TER-PRE_PresaRJ45-Dati - 2HeeG$Dmb6RgWIxxdQxi6Q 1		1,000				1,000		
	TER-PRE_PresaRJ45:TER-PRE_PresaRJ45-Dati - 2HeeG$Dmb6RgWIxxdQxi64 1		1,000				1,000		
	TER-PRE_PresaRJ45:TER-PRE_PresaRJ45-Dati - 2HeeG$Dmb6RgWIxxdQxi65 1		1,000				1,000		
	TER-PRE_PresaRJ45:TER-PRE_PresaRJ45-Dati - 2HeeG$Dmb6RgWIxxdQxi61 1		1,000				1,000		
	TER-PRE_PresaRJ45:TER-PRE_PresaRJ45-Dati - 2HeeG$Dmb6RgWIxxdQxi6E 1		1,000				1,000		
	TER-PRE_PresaRJ45:TER-PRE_PresaRJ45-Dati - 2HeeG$Dmb6RgWIxxdQxi4B 1		1,000				1,000		
	TER-PRE_PresaRJ45:TER-PRE_PresaRJ45-Dati - 2HeeG$Dmb6RgWIxxdQxi48 1		1,000				1,000		
	TER-PRE_PresaRJ45:TER-PRE_PresaRJ45-Dati - 2HeeG$Dmb6RgWIxxdQxi4q 1		1,000				1,000		
	TER-PRE_PresaRJ45:TER-PRE_PresaRJ45-Dati - 2HeeG$Dmb6RgWIxxdQxi4r 1		1,000				1,000		
	TER-PRE_PresaRJ45:TER-PRE_PresaRJ45-Dati - 2HeeG$Dmb6RgWIxxdQxi4$ 1		1,000				1,000		
	TER-PRE_PresaRJ45:TER-PRE_PresaRJ45-Dati - 2HeeG$Dmb6RgWIxxdQxi4y 1		1,000				1,000		
	TER-PRE_PresaRJ45:TER-PRE_PresaRJ45-Dati - 2HeeG$Dmb6RgWIxxdQxi4u 1		1,000				1,000		
	TER-PRE_PresaRJ45:TER-PRE_PresaRJ45-Dati - 2HeeG$Dmb6RgWIxxdQxi4v 1		1,000				1,000		
	TER-PRE_PresaRJ45:TER-PRE_PresaRJ45-Dati - 2HeeG$Dmb6RgWIxxdQxiQX 1		1,000				1,000		
	TER-PRE_PresaRJ45:TER-PRE_PresaRJ45-Dati - 2HeeG$Dmb6RgWIxxdQxiQk 1		1,000				1,000		
	TER-PRE_PresaRJ45:TER-PRE_PresaRJ45-Dati - 2HeeG$Dmb6RgWIxxdQxiQg 1		1,000				1,000		
	A RIPORTARE IMPIANTI SPECIALI								**12 036,19**
	A RIPORTARE BHS								**593 553,12**
	A RIPORTARE TERMINAL PARTENZE								***42 805 932,0***
	A RIPORTARE								43 059 388,62

COMPUTO METRICO ESTIMATIVO

L1 - TERMINAL

01 - TERMINAL PARTENZE

004 - BHS

SPE - IMPIANTI SPECIALI

N. ARTICOLO	INDICAZIONE DEI LAVORI E DELLE PROVVISTE	U.M.	DIMENSIONI				QUANTITA'	PREZZO	IMPORTO
			SIMILI	LUNG.	LARG.	ALT.			
	RIPORTO								43 059 388,62
	TER-PRE_PresaRJ45:TER-PRE_PresaRJ45-Dati - 2HeeG$Dmb6RgWIxxdQxiQh 1		1,000				1,000		
	TER-PRE_PresaRJ45:TER-PRE_PresaRJ45-Dati - 2HeeG$Dmb6RgWIxxdQxiPL 1		1,000				1,000		
	TER-PRE_PresaRJ45:TER-PRE_PresaRJ45-Dati - 2HeeG$Dmb6RgWIxxdQxiPI 1		1,000				1,000		
	TER-PRE_PresaRJ45:TER-PRE_PresaRJ45-Dati - 2HeeG$Dmb6RgWIxxdQxiPU 1		1,000				1,000		
	TER-PRE_PresaRJ45:TER-PRE_PresaRJ45-Dati - 2HeeG$Dmb6RgWIxxdQxiPV 1		1,000				1,000		
	TER-PRE_PresaRJ45:TER-PRE_PresaRJ45-Dati - 2HeeG$Dmb6RgWIxxdQxiVP 1		1,000				1,000		
	TER-PRE_PresaRJ45:TER-PRE_PresaRJ45-Dati - 2HeeG$Dmb6RgWIxxdQxiV6 1		1,000				1,000		
	TER-PRE_PresaRJ45:TER-PRE_PresaRJ45-Dati - 2HeeG$Dmb6RgWIxxdQxiV2 1		1,000				1,000		
	TER-PRE_PresaRJ45:TER-PRE_PresaRJ45-Dati - 2HeeG$Dmb6RgWIxxdQxiV3 1		1,000				1,000		
	TER-PRE_PresaRJ45:TER-PRE_PresaRJ45-Dati - 2HeeG$Dmb6RgWIxxdQxiVD 1		1,000				1,000		
	TER-PRE_PresaRJ45:TER-PRE_PresaRJ45-Dati - 2HeeG$Dmb6RgWIxxdQxiVA 1		1,000				1,000		
	TER-PRE_PresaRJ45:TER-PRE_PresaRJ45-Dati - 2HeeG$Dmb6RgWIxxdQxiVs 1		1,000				1,000		
	TER-PRE_PresaRJ45:TER-PRE_PresaRJ45-Dati - 2HeeG$Dmb6RgWIxxdQxiVt 1		1,000				1,000		
	TER-PRE_PresaRJ45:TER-PRE_PresaRJ45-Dati - 2HeeG$Dmb6RgWIxxdQxiTp 1		1,000				1,000		
	TER-PRE_PresaRJ45:TER-PRE_PresaRJ45-Dati - 2HeeG$Dmb6RgWIxxdQxiTm 1		1,000				1,000		
	TER-PRE_PresaRJ45:TER-PRE_PresaRJ45-Dati - 2HeeG$Dmb6RgWIxxdQxiTy 1		1,000				1,000		
	TER-PRE_PresaRJ45:TER-PRE_PresaRJ45-Dati - 2HeeG$Dmb6RgWIxxdQxiTz 1		1,000				1,000		
	TER-PRE_PresaRJ45:TER-PRE_PresaRJ45-Dati - 2HeeG$Dmb6RgWIxxdQxiTd 1		1,000				1,000		
	TER-PRE_PresaRJ45:TER-PRE_PresaRJ45-Dati - 2HeeG$Dmb6RgWIxxdQxiTa 1		1,000				1,000		
	TER-PRE_PresaRJ45:TER-PRE_PresaRJ45-Dati - 2HeeG$Dmb6RgWIxxdQxiTW 1		1,000				1,000		
	TER-PRE_PresaRJ45:TER-PRE_PresaRJ45-Dati - 2HeeG$Dmb6RgWIxxdQxiTX 1		1,000				1,000		
	TER-PRE_PresaRJ45:TER-PRE_PresaRJ45-Dati - 2HeeG$Dmb6RgWIxxdQxiJl 1		1,000				1,000		
	TER-PRE_PresaRJ45:TER-PRE_PresaRJ45-Dati - 2HeeG$Dmb6RgWIxxdQxiJi 1		1,000				1,000		
	TER-PRE_PresaRJ45:TER-PRE_PresaRJ45-Dati - 2HeeG$Dmb6RgWIxxdQxiJe 1		1,000				1,000		
	TER-PRE_PresaRJ45:TER-PRE_PresaRJ45-Dati - 2HeeG$Dmb6RgWIxxdQxiJf 1		1,000				1,000		
	TER-PRE_PresaRJ45:TER-PRE_PresaRJ45-Dati - 2HeeG$Dmb6RgWIxxdQxiIJ 1		1,000				1,000		
	A RIPORTARE IMPIANTI SPECIALI								**12 036,19**
	A RIPORTARE BHS								**593 553,12**
	A RIPORTARE TERMINAL PARTENZE								***42 805 932,0***
	A RIPORTARE								43 059 388,62

COMPUTO METRICO ESTIMATIVO

L1 - TERMINAL

01 - TERMINAL PARTENZE

004 - BHS

SPE - IMPIANTI SPECIALI

N. ARTICOLO	INDICAZIONE DEI LAVORI E DELLE PROVVISTE	U.M.	DIMENSIONI				QUANTITA'	PREZZO	IMPORTO
			SIMILI	LUNG.	LARG.	ALT.			
	RIPORTO								43 059 388,62
	TER-PRE_PresaRJ45:TER-PRE_PresaRJ45-Dati - 2HeeG$Dmb6RgWIxxdQxiIG 1		1,000				1,000		
	TER-PRE_PresaRJ45:TER-PRE_PresaRJ45-Dati - 2HeeG$Dmb6RgWIxxdQxiIS 1		1,000				1,000		
	TER-PRE_PresaRJ45:TER-PRE_PresaRJ45-Dati - 2HeeG$Dmb6RgWIxxdQxiIT 1		1,000				1,000		
	TER-PRE_PresaRJ45:TER-PRE_PresaRJ45-Dati - 2HeeG$Dmb6RgWIxxdQxiG2 1		1,000				1,000		
	TER-PRE_PresaRJ45:TER-PRE_PresaRJ45-Dati - 2HeeG$Dmb6RgWIxxdQxiG3 1		1,000				1,000		
	TER-PRE_PresaRJ45:TER-PRE_PresaRJ45-Dati - 2HeeG$Dmb6RgWIxxdQxiGF 1		1,000				1,000		
	TER-PRE_PresaRJ45:TER-PRE_PresaRJ45-Dati - 2HeeG$Dmb6RgWIxxdQxiGC 1		1,000				1,000		
	TER-PRE_PresaRJ45:TER-PRE_PresaRJ45-Dati - 2HeeG$Dmb6RgWIxxdQxiGs 1		1,000				1,000		
	TER-PRE_PresaRJ45:TER-PRE_PresaRJ45-Dati - 2HeeG$Dmb6RgWIxxdQxiGt 1		1,000				1,000		
	TER-PRE_PresaRJ45:TER-PRE_PresaRJ45-Dati - 2HeeG$Dmb6RgWIxxdQxiGp 1		1,000				1,000		
	TER-PRE_PresaRJ45:TER-PRE_PresaRJ45-Dati - 2HeeG$Dmb6RgWIxxdQxiGm 1		1,000				1,000		
	TER-PRE_PresaRJ45:TER-PRE_PresaRJ45-Dati - 2HeeG$Dmb6RgWIxxdQxiMy 1		1,000				1,000		
	TER-PRE_PresaRJ45:TER-PRE_PresaRJ45-Dati - 2HeeG$Dmb6RgWIxxdQxiMz 1		1,000				1,000		
	TER-PRE_PresaRJ45:TER-PRE_PresaRJ45-Dati - 2HeeG$Dmb6RgWIxxdQxiMv 1		1,000				1,000		
	TER-PRE_PresaRJ45:TER-PRE_PresaRJ45-Dati - 2HeeG$Dmb6RgWIxxdQxiMc 1		1,000				1,000		
	TER-PRE_PresaRJ45:TER-PRE_PresaRJ45-Dati - 2HeeG$Dmb6RgWIxxdQxiMW 1		1,000				1,000		
	TER-PRE_PresaRJ45:TER-PRE_PresaRJ45-Dati - 2HeeG$Dmb6RgWIxxdQxiMX 1		1,000				1,000		
	TER-PRE_PresaRJ45:TER-PRE_PresaRJ45-Dati - 2HeeG$Dmb6RgWIxxdQxiMj 1		1,000				1,000		
	TER-PRE_PresaRJ45:TER-PRE_PresaRJ45-Dati - 2HeeG$Dmb6RgWIxxdQxiMg 1		1,000				1,000		
	TER-PRE_PresaRJ45:TER-PRE_PresaRJ45-Dati - 2HeeG$Dmb6RgWIxxdQxjhK 1		1,000				1,000		
	TER-PRE_PresaRJ45:TER-PRE_PresaRJ45-Dati - 2HeeG$Dmb6RgWIxxdQxjhL 1		1,000				1,000		
	TER-PRE_PresaRJ45:TER-PRE_PresaRJ45-Dati - 2HeeG$Dmb6RgWIxxdQxjhH 1		1,000				1,000		
	TER-PRE_PresaRJ45:TER-PRE_PresaRJ45-Dati - 2HeeG$Dmb6RgWIxxdQxjhU 1		1,000				1,000		
	TER-PRE_PresaRJ45:TER-PRE_PresaRJ45-Dati - 2HeeG$Dmb6RgWIxxdQxjhO 1		1,000				1,000		
	TER-PRE_PresaRJ45:TER-PRE_PresaRJ45-Dati - 2HeeG$Dmb6RgWIxxdQxjhP 1		1,000				1,000		
	TER-PRE_PresaRJ45:TER-PRE_PresaRJ45-Dati - 2HeeG$Dmb6RgWIxxdQxjh5 1		1,000				1,000		
	A RIPORTARE IMPIANTI SPECIALI								**12 036,19**
	A RIPORTARE BHS								**593 553,12**
	A RIPORTARE TERMINAL PARTENZE								***42 805 932,0***
	A RIPORTARE								43 059 388,62

COMPUTO METRICO ESTIMATIVO

L1 - TERMINAL

01 - TERMINAL PARTENZE

004 - BHS

SPE - IMPIANTI SPECIALI

N. ARTICOLO	INDICAZIONE DEI LAVORI E DELLE PROVVISTE	U.M.	DIMENSIONI				QUANTITA'	PREZZO	IMPORTO
			SIMILI	LUNG.	LARG.	ALT.			
	RIPORTO								43 059 388,62
	TER-PRE_PresaRJ45:TER-PRE_PresaRJ45-Dati - 2HeeG$Dmb6RgWIxxdQxjh2 1		1,000				1,000		
	TER-PRE_PresaRJ45:TER-PRE_PresaRJ45-Dati - 2HeeG$Dmb6RgWIxxdQxjfF 1		1,000				1,000		
	TER-PRE_PresaRJ45:TER-PRE_PresaRJ45-Dati - 2HeeG$Dmb6RgWIxxdQxjfC 1		1,000				1,000		
	TER-PRE_PresaRJ45:TER-PRE_PresaRJ45-Dati - 2HeeG$Dmb6RgWIxxdQxjf8 1		1,000				1,000		
	TER-PRE_PresaRJ45:TER-PRE_PresaRJ45-Dati - 2HeeG$Dmb6RgWIxxdQxjf9 1		1,000				1,000		
	TER-PRE_PresaRJ45:TER-PRE_PresaRJ45-Dati - 2HeeG$Dmb6RgWIxxdQxjfp 1		1,000				1,000		
	TER-PRE_PresaRJ45:TER-PRE_PresaRJ45-Dati - 2HeeG$Dmb6RgWIxxdQxjfm 1		1,000				1,000		
	TER-PRE_PresaRJ45:TER-PRE_PresaRJ45-Dati - 2HeeG$Dmb6RgWIxxdQxjfy 1		1,000				1,000		
	TER-PRE_PresaRJ45:TER-PRE_PresaRJ45-Dati - 2HeeG$Dmb6RgWIxxdQxjfz 1		1,000				1,000		
	TER-PRE_PresaRJ45:TER-PRE_PresaRJ45-Dati - 24hUf96kH6t8XAOFOFMN9u 1		1,000				1,000		
	TER-PRE_PresaRJ45:TER-PRE_PresaRJ45-Dati - 24hUf96kH6t8XAOFOFMN9$ 1		1,000				1,000		
	TER-PRE_PresaRJ45:TER-PRE_PresaRJ45-Dati - 24hUf96kH6t8XAOFOFMN9p 1		1,000				1,000		
	TER-PRE_PresaRJ45:TER-PRE_PresaRJ45-Dati - 24hUf96kH6t8XAOFOFMN9o 1		1,000				1,000		
	TER-PRE_PresaRJ45:TER-PRE_PresaRJ45-Dati - 24hUf96kH6t8XAOFOFMN9q 1		1,000				1,000		
	TER-PRE_PresaRJ45:TER-PRE_PresaRJ45-Dati - 24hUf96kH6t8XAOFOFMN8B 1		1,000				1,000		
	TER-PRE_PresaRJ45:TER-PRE_PresaRJ45-Dati - 24hUf96kH6t8XAOFOFMN8F 1		1,000				1,000		
	TER-PRE_PresaRJ45:TER-PRE_PresaRJ45-Dati - 24hUf96kH6t8XAOFOFMN8E 1		1,000				1,000		
	TER-PRE_PresaRJ45:TER-PRE_PresaRJ45-Dati - 24hUf96kH6t8XAOFOFMN5l 1		1,000				1,000		
	TER-PRE_PresaRJ45:TER-PRE_PresaRJ45-Dati - 24hUf96kH6t8XAOFOFMN5k 1		1,000				1,000		
	TER-PRE_PresaRJ45:TER-PRE_PresaRJ45-Dati - 24hUf96kH6t8XAOFOFMN5Y 1		1,000				1,000		
	TER-PRE_PresaRJ45:TER-PRE_PresaRJ45-Dati - 24hUf96kH6t8XAOFOFMN5X 1		1,000				1,000		
	TER-PRE_PresaRJ45:TER-PRE_PresaRJ45-Dati - 24hUf96kH6t8XAOFOFMN5x 1		1,000				1,000		
	TER-PRE_PresaRJ45:TER-PRE_PresaRJ45-Dati - 24hUf96kH6t8XAOFOFMN5w 1		1,000				1,000		
	TER-PRE_PresaRJ45:TER-PRE_PresaRJ45-Dati - 24hUf96kH6t8XAOFOFMN5_ 1		1,000				1,000		
	TER-PRE_PresaRJ45:TER-PRE_PresaRJ45-Dati - 24hUf96kH6t8XAOFOFMN5z 1		1,000				1,000		
	TER-PRE_PresaRJ45:TER-PRE_PresaRJ45-Dati - 24hUf96kH6t8XAOFOFMN3t 1		1,000				1,000		
	A RIPORTARE IMPIANTI SPECIALI								**12 036,19**
	A RIPORTARE BHS								**593 553,12**
	A RIPORTARE TERMINAL PARTENZE								***42 805 932,0***
	A RIPORTARE								43 059 388,62

COMPUTO METRICO ESTIMATIVO

L1 - TERMINAL

01 - TERMINAL PARTENZE

004 - BHS

SPE - IMPIANTI SPECIALI

N. ARTICOLO	INDICAZIONE DEI LAVORI E DELLE PROVVISTE	U.M.	DIMENSIONI				QUANTITA'	PREZZO	IMPORTO
			SIMILI	LUNG.	LARG.	ALT.			
	RIPORTO								43 059 388,62
	TER-PRE_PresaRJ45:TER-PRE_PresaRJ45-Dati - 24hUf96kH6t8XAOFOFMN3s 1		1,000				1,000		
	TER-PRE_PresaRJ45:TER-PRE_PresaRJ45-Dati - 24hUf96kH6t8XAOFOFMN2A 1		1,000				1,000		
	TER-PRE_PresaRJ45:TER-PRE_PresaRJ45-Dati - 24hUf96kH6t8XAOFOFMN29 1		1,000				1,000		
	TER-PRE_PresaRJ45:TER-PRE_PresaRJ45-Dati - 24hUf96kH6t8XAOFOFMN23 1		1,000				1,000		
	TER-PRE_PresaRJ45:TER-PRE_PresaRJ45-Dati - 24hUf96kH6t8XAOFOFMN22 1		1,000				1,000		
	TER-PRE_PresaRJ45:TER-PRE_PresaRJ45-Dati - 24hUf96kH6t8XAOFOFMN26 1		1,000				1,000		
	TER-PRE_PresaRJ45:TER-PRE_PresaRJ45-Dati - 24hUf96kH6t8XAOFOFMN25 1		1,000				1,000		
	TER-PRE_PresaRJ45:TER-PRE_PresaRJ45-Dati - 24hUf96kH6t8XAOFOFMNVf 1		1,000				1,000		
	TER-PRE_PresaRJ45:TER-PRE_PresaRJ45-Dati - 24hUf96kH6t8XAOFOFMNVe 1		1,000				1,000		
	TER-PRE_PresaRJ45:TER-PRE_PresaRJ45-Dati - 24hUf96kH6t8XAOFOFMNVi 1		1,000				1,000		
	TER-PRE_PresaRJ45:TER-PRE_PresaRJ45-Dati - 24hUf96kH6t8XAOFOFMNVZ 1		1,000				1,000		
	TER-PRE_PresaRJ45:TER-PRE_PresaRJ45-Dati - 24hUf96kH6t8XAOFOFMNVb 1		1,000				1,000		
	TER-PRE_PresaRJ45:TER-PRE_PresaRJ45-Dati - 24hUf96kH6t8XAOFOFMNVa 1		1,000				1,000		
	TER-PRE_PresaRJ45:TER-PRE_PresaRJ45-Dati - 24hUf96kH6t8XAOFOFMNVu 1		1,000				1,000		
	TER-PRE_PresaRJ45:TER-PRE_PresaRJ45-Dati - 24hUf96kH6t8XAOFOFMNV$ 1		1,000				1,000		
	TER-PRE_PresaRJ45:TER-PRE_PresaRJ45-Dati - 2kM28thW97av3l_E$xd3$t 1		1,000				1,000		
	TER-PRE_PresaRJ45:TER-PRE_PresaRJ45-Dati - 2kM28thW97av3l_E$xd3$q 1		1,000				1,000		
	TER-PRE_PresaRJ45:TER-PRE_PresaRJ45-Dati - 2kM28thW97av3l_E$xd3oB 1		1,000				1,000		
	TER-PRE_PresaRJ45:TER-PRE_PresaRJ45-Dati - 2kM28thW97av3l_E$xd3o8 1		1,000				1,000		
	TER-PRE_PresaRJ45:TER-PRE_PresaRJ45-Dati - 2kM28thW97av3l_E$xd3oW 1		1,000				1,000		
	TER-PRE_PresaRJ45:TER-PRE_PresaRJ45-Dati - 2kM28thW97av3l_E$xd3oX 1		1,000				1,000		
	TER-PRE_PresaRJ45:TER-PRE_PresaRJ45-Dati - 0eLV9uxWj70RKDLbgcHVNn 1		1,000				1,000		
	TER-PRE_PresaRJ45:TER-PRE_PresaRJ45-Dati - 0eLV9uxWj70RKDLbgcHVN_ 1		1,000				1,000		
	TER-PRE_PresaRJ45:TER-PRE_PresaRJ45-Dati - 2QitZ3$yb6HgYNKZyN3HTO 1		1,000				1,000		
	TER-PRE_PresaRJ45:TER-PRE_PresaRJ45-Dati - 2QitZ3$yb6HgYNKZyN3HTP 1		1,000				1,000		
	TER-PRE_PresaRJ45:TER-PRE_PresaRJ45-Dati - 2Te15VOQ9Dn82Lid43sXyz 1		1,000				1,000		
	A RIPORTARE IMPIANTI SPECIALI								**12 036,19**
	A RIPORTARE BHS								**593 553,12**
	A RIPORTARE TERMINAL PARTENZE								***42 805 932,0***
	A RIPORTARE								43 059 388,62

COMPUTO METRICO ESTIMATIVO

L1 - TERMINAL

01 - TERMINAL PARTENZE

004 - BHS

SPE - IMPIANTI SPECIALI

N. ARTICOLO	INDICAZIONE DEI LAVORI E DELLE PROVVISTE	U.M.	DIMENSIONI				QUANTITA'	PREZZO	IMPORTO
			SIMILI	LUNG.	LARG.	ALT.			
	RIPORTO								43 059 388,62
	TER-PRE_PresaRJ45:TER-PRE_PresaRJ45-Dati - 2Te15VOQ9Dn82Lid43sXyy 1		1,000				1,000		
	TER-PRE_PresaRJ45:TER-PRE_PresaRJ45-Dati - 2Te15VOQ9Dn82Lid43sY89 1		1,000				1,000		
	TER-PRE_PresaRJ45:TER-PRE_PresaRJ45-Dati - 2Te15VOQ9Dn82Lid43sY88 1		1,000				1,000		
	TER-PRE_PresaRJ45:TER-PRE_PresaRJ45-Dati - 0nLnEG0Wv5C88A4$liJOGZ 1		1,000				1,000		
	TER-PRE_PresaRJ45:TER-PRE_PresaRJ45-Dati - 0nLnEG0Wv5C88A4$liJOGW 1		1,000				1,000		
	TER-PRE_PresaRJ45:TER-PRE_PresaRJ45-Dati - 0nLnEG0Wv5C88A4$liJOGe 1		1,000				1,000		
	TER-PRE_PresaRJ45:TER-PRE_PresaRJ45-Dati - 0nLnEG0Wv5C88A4$liJOGf 1		1,000				1,000		
	TER-PRE_PresaRJ45:TER-PRE_PresaRJ45-Dati - 0nLnEG0Wv5C88A4$liJPll 1		1,000				1,000		
	TER-PRE_PresaRJ45:TER-PRE_PresaRJ45-Dati - 0nLnEG0Wv5C88A4$liJPli 1		1,000				1,000		
	TER-PRE_PresaRJ45:TER-PRE_PresaRJ45-Dati - 1e7UamRH9AThrZe9V_V_V8 1		1,000				1,000		
	TER-PRE_PresaRJ45:TER-PRE_PresaRJ45-Dati - 3QYK_$P1vE5uM68PTNdRUP 1		1,000				1,000		
	TER-PRE_PresaRJ45:TER-PRE_PresaRJ45-Dati - 3QYK_$P1vE5uM68PTNdRU6 1		1,000				1,000		
	TER-PRE_PresaRJ45:TER-PRE_PresaRJ45-Dati - 00PlMa0ND1QAVBF_pdUvXE 1		1,000				1,000		
	TER-PRE_PresaRJ45:TER-PRE_PresaRJ45-Dati - 00PlMa0ND1QAVBF_pdUvXF 1		1,000				1,000		
	TER-PRE_PresaRJ45:TER-PRE_PresaRJ45-Dati - 00PlMa0ND1QAVBF_pdUvfm 1		1,000				1,000		
	TER-PRE_PresaRJ45:TER-PRE_PresaRJ45-Dati - 00PlMa0ND1QAVBF_pdUvfn 1		1,000				1,000		
	TER-PRE_PresaRJ45:TER-PRE_PresaRJ45-Dati - 00PlMa0ND1QAVBF_pdUvfQ 1		1,000				1,000		
	TER-PRE_PresaRJ45:TER-PRE_PresaRJ45-Dati - 00PlMa0ND1QAVBF_pdUvfR 1		1,000				1,000		
	TER-PRE_PresaRJ45:TER-PRE_PresaRJ45-Dati - 00PlMa0ND1QAVBF_pdUvgl 1		1,000				1,000		
	TER-PRE_PresaRJ45:TER-PRE_PresaRJ45-Dati - 00PlMa0ND1QAVBF_pdUvge 1		1,000				1,000		
	TER-PRE_PresaRJ45:TER-PRE_PresaRJ45-Dati - 00PlMa0ND1QAVBF_pdUvhn 1		1,000				1,000		
	TER-PRE_PresaRJ45:TER-PRE_PresaRJ45-Dati - 00PlMa0ND1QAVBF_pdUvho 1		1,000				1,000		
	TER-PRE_PresaRJ45:TER-PRE_PresaRJ45-Dati - 00PlMa0ND1QAVBF_pdUvK$ 1		1,000				1,000		
	TER-PRE_PresaRJ45:TER-PRE_PresaRJ45-Dati - 00PlMa0ND1QAVBF_pdUvKu 1		1,000				1,000		
	TER-PRE_PresaRJ45:TER-PRE_PresaRJ45-Dati - 23cvIwzvX50eb3kqG8p6na 1		1,000				1,000		
	TER-PRE_PresaRJ45:TER-PRE_PresaRJ45-Dati - 23cvIwzvX50eb3kqG8p6nX 1		1,000				1,000		
	A RIPORTARE IMPIANTI SPECIALI								**12 036,19**
	A RIPORTARE BHS								**593 553,12**
	A RIPORTARE TERMINAL PARTENZE								***42 805 932,0***
	A RIPORTARE								43 059 388,62

COMPUTO METRICO ESTIMATIVO

L1 - TERMINAL

01 - TERMINAL PARTENZE

004 - BHS

SPE - IMPIANTI SPECIALI

N. ARTICOLO	INDICAZIONE DEI LAVORI E DELLE PROVVISTE	U.M.	DIMENSIONI				QUANTITA'	PREZZO	IMPORTO
			SIMILI	LUNG.	LARG.	ALT.			
	RIPORTO								43 059 388,62
	TER-PRE_PresaRJ45:TER-PRE_PresaRJ45-Dati - 0iS6YrWrz8rw8aXukot60e 1		1,000				1,000		
	TER-PRE_PresaRJ45:TER-PRE_PresaRJ45-Dati - 0iS6YrWrz8rw8aXukot60h 1		1,000				1,000		
	TER-PRE_PresaRJ45:TER-PRE_PresaRJ45-Dati - 0iS6YrWrz8rw8aXukot6Hi 1		1,000				1,000		
	TER-PRE_PresaRJ45:TER-PRE_PresaRJ45-Dati - 0iS6YrWrz8rw8aXukot6Hf 1		1,000				1,000		
	TER-PRE_PresaRJ45:TER-PRE_PresaRJ45-Dati - 0iS6YrWrz8rw8aXukot6Hq 1		1,000				1,000		
	TER-PRE_PresaRJ45:TER-PRE_PresaRJ45-Dati - 0iS6YrWrz8rw8aXukot6Hn 1		1,000				1,000		
	TER-PRE_PresaRJ45:TER-PRE_PresaRJ45-Dati - 1zXN2_FIjApw1lb3C5kXLQ 1		1,000				1,000		
	TER-PRE_PresaRJ45:TER-PRE_PresaRJ45-Dati - 27Iq6HKQD4HRtMtU6FQNjY 1		1,000				1,000		
	TER-PRE_PresaRJ45:TER-PRE_PresaRJ45-Dati - 27Iq6HKQD4HRtMtU6FQNlr 1		1,000				1,000		
	TER-PRE_PresaRJ45:TER-PRE_PresaRJ45-Dati - 27Iq6HKQD4HRtMtU6FQNlD 1		1,000				1,000		
	TER-PRE_PresaRJ45:TER-PRE_PresaRJ45-Dati - 27Iq6HKQD4HRtMtU6FQNeq 1		1,000				1,000		
	TER-PRE_PresaRJ45:TER-PRE_PresaRJ45-Dati - 27Iq6HKQD4HRtMtU6FQNea 1		1,000				1,000		
	TER-PRE_PresaRJ45:TER-PRE_PresaRJ45-Dati - 27Iq6HKQD4HRtMtU6FQNel 1		1,000				1,000		
	TER-PRE_PresaRJ45:TER-PRE_PresaRJ45-Dati - 27Iq6HKQD4HRtMtU6FQNeV 1		1,000				1,000		
	TER-PRE_PresaRJ45:TER-PRE_PresaRJ45-Dati - 27Iq6HKQD4HRtMtU6FQNe6 1		1,000				1,000		
	TER-PRE_PresaRJ45:TER-PRE_PresaRJ45-Dati - 27Iq6HKQD4HRtMtU6FQNfj 1		1,000				1,000		
	TER-PRE_PresaRJ45:TER-PRE_PresaRJ45-Dati - 27Iq6HKQD4HRtMtU6FQNfK 1		1,000				1,000		
	Totale	cad					842,000	68,22350	57 444,19
71540 NP.DEI.095164	Certificazione di cavi e componenti di reti lan, con rilascio di report dettagliato per ogni tratta misurata, secondo norme ISO IEC 11801, EN 50173 classi C, D, E, F e TIA 568B CAT. 3, 5, 5E, 6 e 7; valutata per ogni tratta misurata								
	TER-PRE_PresaRJ45:TER-PRE_PresaRJ45-Dati - 1vCevunVTBww58U_QuJMcq 1		1,000				1,000		
	TER-PRE_PresaRJ45:TER-PRE_PresaRJ45-Dati - 1vCevunVTBww58U_QuJMd9 1		1,000				1,000		
	TER-PRE_PresaRJ45:TER-PRE_PresaRJ45-Dati - 1eNAfizi57wBqJpQpssI9k 1		1,000				1,000		
	TER-PRE_PresaRJ45:TER-PRE_PresaRJ45-Dati - 1eNAfizi57wBqJpQpssJkq 1		1,000				1,000		
	TER-PRE_PresaRJ45:TER-PRE_PresaRJ45-Dati - 2IcsydwqjFzvFC7FajkOIz 1		1,000				1,000		
	A RIPORTARE IMPIANTI SPECIALI								**69 480,38**
	A RIPORTARE BHS								**650 997,31**
	A RIPORTARE TERMINAL PARTENZE								***42 863 376,2***
	A RIPORTARE								43 116 832,81

COMPUTO METRICO ESTIMATIVO

L1 - TERMINAL

01 - TERMINAL PARTENZE

004 - BHS

SPE - IMPIANTI SPECIALI

N. ARTICOLO	INDICAZIONE DEI LAVORI E DELLE PROVVISTE	U.M.	DIMENSIONI				QUANTITA'	PREZZO	IMPORTO
			SIMILI	LUNG.	LARG.	ALT.			
	RIPORTO								43 116 832,81
	TER-PRE_PresaRJ45:TER-PRE_PresaRJ45-Dati - 2IcsydwqjFzvFC7FajkQcm 1		1,000				1,000		
	TER-PRE_PresaRJ45:TER-PRE_PresaRJ45-Dati - 2IcsydwqjFzvFC7FajkQcp 1		1,000				1,000		
	TER-PRE_PresaRJ45:TER-PRE_PresaRJ45-Dati - 2IcsydwqjFzvFC7FajkQdb 1		1,000				1,000		
	TER-PRE_PresaRJ45:TER-PRE_PresaRJ45-Dati - 2IcsydwqjFzvFC7FajkQda 1		1,000				1,000		
	TER-PRE_PresaRJ45:TER-PRE_PresaRJ45-Dati - 2IcsydwqjFzvFC7FajkTr6 1		1,000				1,000		
	TER-PRE_PresaRJ45:TER-PRE_PresaRJ45-Dati - 2IcsydwqjFzvFC7FajkTr1 1		1,000				1,000		
	TER-PRE_PresaRJ45:TER-PRE_PresaRJ45-Dati - 2IcsydwqjFzvFC7FajkTwr 1		1,000				1,000		
	TER-PRE_PresaRJ45:TER-PRE_PresaRJ45-Dati - 2IcsydwqjFzvFC7FajkTwq 1		1,000				1,000		
	TER-PRE_PresaRJ45:TER-PRE_PresaRJ45-Dati - 2IcsydwqjFzvFC7FajkSdJ 1		1,000				1,000		
	TER-PRE_PresaRJ45:TER-PRE_PresaRJ45-Dati - 2IcsydwqjFzvFC7FajkSdI 1		1,000				1,000		
	TER-PRE_PresaRJ45:TER-PRE_PresaRJ45-Dati - 2IcsydwqjFzvFC7FajkSd6 1		1,000				1,000		
	TER-PRE_PresaRJ45:TER-PRE_PresaRJ45-Dati - 2IcsydwqjFzvFC7FajkSd1 1		1,000				1,000		
	TER-PRE_PresaRJ45:TER-PRE_PresaRJ45-Dati - 2IcsydwqjFzvFC7FajkSa_ 1		1,000				1,000		
	TER-PRE_PresaRJ45:TER-PRE_PresaRJ45-Dati - 2IcsydwqjFzvFC7FajkSav 1		1,000				1,000		
	TER-PRE_PresaRJ45:TER-PRE_PresaRJ45-Dati - 2IcsydwqjFzvFC7FajkSaj 1		1,000				1,000		
	TER-PRE_PresaRJ45:TER-PRE_PresaRJ45-Dati - 2IcsydwqjFzvFC7FajkSai 1		1,000				1,000		
	TER-PRE_PresaRJ45:TER-PRE_PresaRJ45-Dati - 2IcsydwqjFzvFC7FajkSaR 1		1,000				1,000		
	TER-PRE_PresaRJ45:TER-PRE_PresaRJ45-Dati - 2IcsydwqjFzvFC7FajkSaQ 1		1,000				1,000		
	TER-PRE_PresaRJ45:TER-PRE_PresaRJ45-Dati - 2IcsydwqjFzvFC7FajkSaE 1		1,000				1,000		
	TER-PRE_PresaRJ45:TER-PRE_PresaRJ45-Dati - 2IcsydwqjFzvFC7FajkSa9 1		1,000				1,000		
	TER-PRE_PresaRJ45:TER-PRE_PresaRJ45-Dati - 2IcsydwqjFzvFC7FajkSbc 1		1,000				1,000		
	TER-PRE_PresaRJ45:TER-PRE_PresaRJ45-Dati - 2IcsydwqjFzvFC7FajkSbX 1		1,000				1,000		
	TER-PRE_PresaRJ45:TER-PRE_PresaRJ45-Dati - 2IcsydwqjFzvFC7FajkSbL 1		1,000				1,000		
	TER-PRE_PresaRJ45:TER-PRE_PresaRJ45-Dati - 2IcsydwqjFzvFC7FajkSbK 1		1,000				1,000		
	TER-PRE_PresaRJ45:TER-PRE_PresaRJ45-Dati - 2IcsydwqjFzvFC7FajkSb3 1		1,000				1,000		
	TER-PRE_PresaRJ45:TER-PRE_PresaRJ45-Dati - 2IcsydwqjFzvFC7FajkSb2 1		1,000				1,000		
	A RIPORTARE IMPIANTI SPECIALI								**69 480,38**
	A RIPORTARE BHS								**650 997,31**
	A RIPORTARE TERMINAL PARTENZE								***42 863 376,2***
	A RIPORTARE								43 116 832,81

COMPUTO METRICO ESTIMATIVO

L1 - TERMINAL

01 - TERMINAL PARTENZE

004 - BHS

SPE - IMPIANTI SPECIALI

N. ARTICOLO	INDICAZIONE DEI LAVORI E DELLE PROVVISTE	U.M.	DIMENSIONI				QUANTITA'	PREZZO	IMPORTO
			SIMILI	LUNG.	LARG.	ALT.			
	RIPORTO								43 116 832,81
	TER-PRE_PresaRJ45:TER-PRE_PresaRJ45-Dati - 2IcsydwqjFzvFC7FajkSgs 1		1,000				1,000		
	TER-PRE_PresaRJ45:TER-PRE_PresaRJ45-Dati - 2IcsydwqjFzvFC7FajkSgn 1		1,000				1,000		
	TER-PRE_PresaRJ45:TER-PRE_PresaRJ45-Dati - 2IcsydwqjFzvFC7FajkSgk 1		1,000				1,000		
	TER-PRE_PresaRJ45:TER-PRE_PresaRJ45-Dati - 2IcsydwqjFzvFC7FajkSgf 1		1,000				1,000		
	TER-PRE_PresaRJ45:TER-PRE_PresaRJ45-Dati - 2IcsydwqjFzvFC7FajkSgT 1		1,000				1,000		
	TER-PRE_PresaRJ45:TER-PRE_PresaRJ45-Dati - 2IcsydwqjFzvFC7FajkSgS 1		1,000				1,000		
	TER-PRE_PresaRJ45:TER-PRE_PresaRJ45-Dati - 2IcsydwqjFzvFC7FajkShr 1		1,000				1,000		
	TER-PRE_PresaRJ45:TER-PRE_PresaRJ45-Dati - 2IcsydwqjFzvFC7FajkShq 1		1,000				1,000		
	TER-PRE_PresaRJ45:TER-PRE_PresaRJ45-Dati - 2IcsydwqjFzvFC7FajkShu 1		1,000				1,000		
	TER-PRE_PresaRJ45:TER-PRE_PresaRJ45-Dati - 2IcsydwqjFzvFC7FajkShx 1		1,000				1,000		
	TER-PRE_PresaRJ45:TER-PRE_PresaRJ45-Dati - 2IcsydwqjFzvFC7FajkShM 1		1,000				1,000		
	TER-PRE_PresaRJ45:TER-PRE_PresaRJ45-Dati - 2IcsydwqjFzvFC7FajkShH 1		1,000				1,000		
	TER-PRE_PresaRJ45:TER-PRE_PresaRJ45-Dati - 2IcsydwqjFzvFC7FajkSh5 1		1,000				1,000		
	TER-PRE_PresaRJ45:TER-PRE_PresaRJ45-Dati - 2IcsydwqjFzvFC7FajkSh4 1		1,000				1,000		
	TER-PRE_PresaRJ45:TER-PRE_PresaRJ45-Dati - 2IcsydwqjFzvFC7FajkSep 1		1,000				1,000		
	TER-PRE_PresaRJ45:TER-PRE_PresaRJ45-Dati - 2IcsydwqjFzvFC7FajkSeo 1		1,000				1,000		
	TER-PRE_PresaRJ45:TER-PRE_PresaRJ45-Dati - 2IcsydwqjFzvFC7FajkSec 1		1,000				1,000		
	TER-PRE_PresaRJ45:TER-PRE_PresaRJ45-Dati - 2IcsydwqjFzvFC7FajkSeX 1		1,000				1,000		
	TER-PRE_PresaRJ45:TER-PRE_PresaRJ45-Dati - 2IcsydwqjFzvFC7FajkSeS 1		1,000				1,000		
	TER-PRE_PresaRJ45:TER-PRE_PresaRJ45-Dati - 2IcsydwqjFzvFC7FajkSeV 1		1,000				1,000		
	TER-PRE_PresaRJ45:TER-PRE_PresaRJ45-Dati - 2IcsydwqjFzvFC7FajkSe3 1		1,000				1,000		
	TER-PRE_PresaRJ45:TER-PRE_PresaRJ45-Dati - 2IcsydwqjFzvFC7FajkSe2 1		1,000				1,000		
	TER-PRE_PresaRJ45:TER-PRE_PresaRJ45-Dati - 2IcsydwqjFzvFC7FajkSfx 1		1,000				1,000		
	TER-PRE_PresaRJ45:TER-PRE_PresaRJ45-Dati - 2IcsydwqjFzvFC7FajkSfw 1		1,000				1,000		
	TER-PRE_PresaRJ45:TER-PRE_PresaRJ45-Dati - 2IcsydwqjFzvFC7FajkSfk 1		1,000				1,000		
	TER-PRE_PresaRJ45:TER-PRE_PresaRJ45-Dati - 2IcsydwqjFzvFC7FajkSff 1		1,000				1,000		
	A RIPORTARE IMPIANTI SPECIALI								**69 480,38**
	A RIPORTARE BHS								**650 997,31**
	A RIPORTARE TERMINAL PARTENZE								***42 863 376,2***
	A RIPORTARE								43 116 832,81

COMPUTO METRICO ESTIMATIVO

L1 - TERMINAL

01 - TERMINAL PARTENZE

004 - BHS

SPE - IMPIANTI SPECIALI

N. ARTICOLO	INDICAZIONE DEI LAVORI E DELLE PROVVISTE	U.M.	DIMENSIONI				QUANTITA'	PREZZO	IMPORTO
			SIMILI	LUNG.	LARG.	ALT.			
	RIPORTO								43 116 832,81
	TER-PRE_PresaRJ45:TER-PRE_PresaRJ45-Dati - 2IcsydwqjFzvFC7FajkSf0 1		1,000				1,000		
	TER-PRE_PresaRJ45:TER-PRE_PresaRJ45-Dati - 2IcsydwqjFzvFC7FajkSf3 1		1,000				1,000		
	TER-PRE_PresaRJ45:TER-PRE_PresaRJ45-Dati - 2IcsydwqjFzvFC7FajkSkt 1		1,000				1,000		
	TER-PRE_PresaRJ45:TER-PRE_PresaRJ45-Dati - 2IcsydwqjFzvFC7FajkSks 1		1,000				1,000		
	TER-PRE_PresaRJ45:TER-PRE_PresaRJ45-Dati - 2IcsydwqjFzvFC7FajkSkl 1		1,000				1,000		
	TER-PRE_PresaRJ45:TER-PRE_PresaRJ45-Dati - 2IcsydwqjFzvFC7FajkSkk 1		1,000				1,000		
	TER-PRE_PresaRJ45:TER-PRE_PresaRJ45-Dati - 2IcsydwqjFzvFC7FajkSkI 1		1,000				1,000		
	TER-PRE_PresaRJ45:TER-PRE_PresaRJ45-Dati - 2IcsydwqjFzvFC7FajkSkT 1		1,000				1,000		
	TER-PRE_PresaRJ45:TER-PRE_PresaRJ45-Dati - 2IcsydwqjFzvFC7FajkSls 1		1,000				1,000		
	TER-PRE_PresaRJ45:TER-PRE_PresaRJ45-Dati - 2IcsydwqjFzvFC7FajkSln 1		1,000				1,000		
	TER-PRE_PresaRJ45:TER-PRE_PresaRJ45-Dati - 2IcsydwqjFzvFC7FajkSlb 1		1,000				1,000		
	TER-PRE_PresaRJ45:TER-PRE_PresaRJ45-Dati - 2IcsydwqjFzvFC7FajkSla 1		1,000				1,000		
	TER-PRE_PresaRJ45:TER-PRE_PresaRJ45-Dati - 2IcsydwqjFzvFC7FajkSlH 1		1,000				1,000		
	TER-PRE_PresaRJ45:TER-PRE_PresaRJ45-Dati - 2IcsydwqjFzvFC7FajkSlG 1		1,000				1,000		
	TER-PRE_PresaRJ45:TER-PRE_PresaRJ45-Dati - 2IcsydwqjFzvFC7FajkSl4 1		1,000				1,000		
	TER-PRE_PresaRJ45:TER-PRE_PresaRJ45-Dati - 2IcsydwqjFzvFC7FajkSl7 1		1,000				1,000		
	TER-PRE_PresaRJ45:TER-PRE_PresaRJ45-Dati - 0vzD9GSs97weX2vz8VDmWX 1		1,000				1,000		
	TER-PRE_PresaRJ45:TER-PRE_PresaRJ45-Dati - 0vzD9GSs97weX2vz8VDmYP 1		1,000				1,000		
	TER-PRE_PresaRJ45:TER-PRE_PresaRJ45-Dati - 2G8Y0$yBP99eRCaxfE1VK8 1		1,000				1,000		
	TER-PRE_PresaRJ45:TER-PRE_PresaRJ45-Dati - 2G8Y0$yBP99eRCaxfE1VK9 1		1,000				1,000		
	TER-PRE_PresaRJ45:TER-PRE_PresaRJ45-Dati - 2G8Y0$yBP99eRCaxfE1VNh 1		1,000				1,000		
	TER-PRE_PresaRJ45:TER-PRE_PresaRJ45-Dati - 2G8Y0$yBP99eRCaxfE1VNa 1		1,000				1,000		
	TER-PRE_PresaRJ45:TER-PRE_PresaRJ45-Dati - 2G8Y0$yBP99eRCaxfE1VJv 1		1,000				1,000		
	TER-PRE_PresaRJ45:TER-PRE_PresaRJ45-Dati - 2G8Y0$yBP99eRCaxfE1VJw 1		1,000				1,000		
	TER-PRE_PresaRJ45:TER-PRE_PresaRJ45-Dati - 2G8Y0$yBP99eRCaxfE1VF8 1		1,000				1,000		
	TER-PRE_PresaRJ45:TER-PRE_PresaRJ45-Dati - 2G8Y0$yBP99eRCaxfE1VF9 1		1,000				1,000		
	A RIPORTARE IMPIANTI SPECIALI								**69 480,38**
	A RIPORTARE BHS								**650 997,31**
	A RIPORTARE TERMINAL PARTENZE								***42 863 376,2***
	A RIPORTARE								43 116 832,81

COMPUTO METRICO ESTIMATIVO

L1 - TERMINAL

01 - TERMINAL PARTENZE

004 - BHS

SPE - IMPIANTI SPECIALI

N. ARTICOLO	INDICAZIONE DEI LAVORI E DELLE PROVVISTE	U.M.	DIMENSIONI				QUANTITA'	PREZZO	IMPORTO
			SIMILI	LUNG.	LARG.	ALT.			
	RIPORTO								43 116 832,81
	TER-PRE_PresaRJ45:TER-PRE_PresaRJ45-Dati - 2G8Y0$yBP99eRCaxfE1V8H 1		1,000				1,000		
	TER-PRE_PresaRJ45:TER-PRE_PresaRJ45-Dati - 2G8Y0$yBP99eRCaxfE1V8I 1		1,000				1,000		
	TER-PRE_PresaRJ45:TER-PRE_PresaRJ45-Dati - 2G8Y0$yBP99eRCaxfE1V4T 1		1,000				1,000		
	TER-PRE_PresaRJ45:TER-PRE_PresaRJ45-Dati - 2G8Y0$yBP99eRCaxfE1V4U 1		1,000				1,000		
	TER-PRE_PresaRJ45:TER-PRE_PresaRJ45-Dati - 2G8Y0$yBP99eRCaxfE1V5C 1		1,000				1,000		
	TER-PRE_PresaRJ45:TER-PRE_PresaRJ45-Dati - 2G8Y0$yBP99eRCaxfE1V5D 1		1,000				1,000		
	TER-PRE_PresaRJ45:TER-PRE_PresaRJ45-Dati - 2G8Y0$yBP99eRCaxfE1V0k 1		1,000				1,000		
	TER-PRE_PresaRJ45:TER-PRE_PresaRJ45-Dati - 2G8Y0$yBP99eRCaxfE1V0l 1		1,000				1,000		
	TER-PRE_PresaRJ45:TER-PRE_PresaRJ45-Dati - 2G8Y0$yBP99eRCaxfE1Uzz 1		1,000				1,000		
	TER-PRE_PresaRJ45:TER-PRE_PresaRJ45-Dati - 2G8Y0$yBP99eRCaxfE1Uz_ 1		1,000				1,000		
	TER-PRE_PresaRJ45:TER-PRE_PresaRJ45-Dati - 2G8Y0$yBP99eRCaxfE1UuV 1		1,000				1,000		
	TER-PRE_PresaRJ45:TER-PRE_PresaRJ45-Dati - 2G8Y0$yBP99eRCaxfE1UuO 1		1,000				1,000		
	TER-PRE_PresaRJ45:TER-PRE_PresaRJ45-Dati - 2G8Y0$yBP99eRCaxfE1Uwp 1		1,000				1,000		
	TER-PRE_PresaRJ45:TER-PRE_PresaRJ45-Dati - 2G8Y0$yBP99eRCaxfE1Uwi 1		1,000				1,000		
	TER-PRE_PresaRJ45:TER-PRE_PresaRJ45-Dati - 2G8Y0$yBP99eRCaxfE1Uwc 1		1,000				1,000		
	TER-PRE_PresaRJ45:TER-PRE_PresaRJ45-Dati - 2G8Y0$yBP99eRCaxfE1Uwd 1		1,000				1,000		
	TER-PRE_PresaRJ45:TER-PRE_PresaRJ45-Dati - 34zrSXF9rA_QNE1otIxYIp 1		1,000				1,000		
	TER-PRE_PresaRJ45:TER-PRE_PresaRJ45-Dati - 34zrSXF9rA_QNE1otIxYIq 1		1,000				1,000		
	TER-PRE_PresaRJ45:TER-PRE_PresaRJ45-Dati - 2OsLGCrLzAZfcyLLFxY_Bu 1		1,000				1,000		
	TER-PRE_PresaRJ45:TER-PRE_PresaRJ45-Dati - 2OsLGCrLzAZfcyLLFxY_B$ 1		1,000				1,000		
	TER-PRE_PresaRJ45:TER-PRE_PresaRJ45-Dati - 2OsLGCrLzAZfcyLLFxY_BG 1		1,000				1,000		
	TER-PRE_PresaRJ45:TER-PRE_PresaRJ45-Dati - 2OsLGCrLzAZfcyLLFxY_BN 1		1,000				1,000		
	TER-PRE_PresaRJ45:TER-PRE_PresaRJ45-Dati - 1AZBnEFTf3px3ViZG0TqQV 1		1,000				1,000		
	TER-PRE_PresaRJ45:TER-PRE_PresaRJ45-Dati - 1AZBnEFTf3px3ViZG0TfnR 1		1,000				1,000		
	TER-PRE_PresaRJ45:TER-PRE_PresaRJ45-Dati - 1AZBnEFTf3px3ViZG0Tfuq 1		1,000				1,000		
	TER-PRE_PresaRJ45:TER-PRE_PresaRJ45-Dati - 1AZBnEFTf3px3ViZG0Tf$V 1		1,000				1,000		
	A RIPORTARE IMPIANTI SPECIALI								**69 480,38**
	A RIPORTARE BHS								**650 997,31**
	A RIPORTARE TERMINAL PARTENZE								***42 863 376,2***
	A RIPORTARE								43 116 832,81

COMPUTO METRICO ESTIMATIVO

L1 - TERMINAL

01 - TERMINAL PARTENZE

004 - BHS

SPE - IMPIANTI SPECIALI

N. ARTICOLO	INDICAZIONE DEI LAVORI E DELLE PROVVISTE	U.M.	DIMENSIONI				QUANTITA'	PREZZO	IMPORTO
			SIMILI	LUNG.	LARG.	ALT.			
	RIPORTO								43 116 832,81
	TER-PRE_PresaRJ45:TER-PRE_PresaRJ45-Dati - 3U7ZQUH013Hh6vHO3tjIuz 1		1,000				1,000		
	TER-PRE_PresaRJ45:TER-PRE_PresaRJ45-Dati - 3U7ZQUH013Hh6vHO3tjIzN 1		1,000				1,000		
	TER-PRE_PresaRJ45:TER-PRE_PresaRJ45-Dati - 3U7ZQUH013Hh6vHO3tjI$9 1		1,000				1,000		
	TER-PRE_PresaRJ45:TER-PRE_PresaRJ45-Dati - 3U7ZQUH013Hh6vHO3tjI$8 1		1,000				1,000		
	TER-PRE_PresaRJ45:TER-PRE_PresaRJ45-Dati - 3U7ZQUH013Hh6vHO3tjIo$ 1		1,000				1,000		
	TER-PRE_PresaRJ45:TER-PRE_PresaRJ45-Dati - 3U7ZQUH013Hh6vHO3tjIo_ 1		1,000				1,000		
	TER-PRE_PresaRJ45:TER-PRE_PresaRJ45-Dati - 3WXL3Bd01AXwhpmZMiw0RI 1		1,000				1,000		
	TER-PRE_PresaRJ45:TER-PRE_PresaRJ45-Dati - 3WXL3Bd01AXwhpmZMiw0RJ 1		1,000				1,000		
	TER-PRE_PresaRJ45:TER-PRE_PresaRJ45-Dati - 3WXL3Bd01AXwhpmZMiw0TJ 1		1,000				1,000		
	TER-PRE_PresaRJ45:TER-PRE_PresaRJ45-Dati - 3WXL3Bd01AXwhpmZMiw0TQ 1		1,000				1,000		
	TER-PRE_PresaRJ45:TER-PRE_PresaRJ45-Dati - 3WXL3Bd01AXwhpmZMiw0Dp 1		1,000				1,000		
	TER-PRE_PresaRJ45:TER-PRE_PresaRJ45-Dati - 3WXL3Bd01AXwhpmZMiw0Cj 1		1,000				1,000		
	TER-PRE_PresaRJ45:TER-PRE_PresaRJ45-Dati - 3WXL3Bd01AXwhpmZMiw0ws 1		1,000				1,000		
	TER-PRE_PresaRJ45:TER-PRE_PresaRJ45-Dati - 3WXL3Bd01AXwhpmZMiw0$v 1		1,000				1,000		
	TER-PRE_PresaRJ45:TER-PRE_PresaRJ45-Dati - 3WXL3Bd01AXwhpmZMiw0mV 1		1,000				1,000		
	TER-PRE_PresaRJ45:TER-PRE_PresaRJ45-Dati - 3WXL3Bd01AXwhpmZMiw0mO 1		1,000				1,000		
	TER-PRE_PresaRJ45:TER-PRE_PresaRJ45-Dati - 3WXL3Bd01AXwhpmZMiw0oI 1		1,000				1,000		
	TER-PRE_PresaRJ45:TER-PRE_PresaRJ45-Dati - 3WXL3Bd01AXwhpmZMiw0oJ 1		1,000				1,000		
	TER-PRE_PresaRJ45:TER-PRE_PresaRJ45-Dati - 3lYuzbDr554O_26fkMJKg6 1		1,000				1,000		
	TER-PRE_PresaRJ45:TER-PRE_PresaRJ45-Dati - 3lYuzbDr554O_26fkMJKg7 1		1,000				1,000		
	TER-PRE_PresaRJ45:TER-PRE_PresaRJ45-Dati - 3lYuzbDr554O_26fkMJKjn 1		1,000				1,000		
	TER-PRE_PresaRJ45:TER-PRE_PresaRJ45-Dati - 3lYuzbDr554O_26fkMJKjo 1		1,000				1,000		
	TER-PRE_PresaRJ45:TER-PRE_PresaRJ45-Dati - 3lYuzbDr554O_26fkMJJI_ 1		1,000				1,000		
	TER-PRE_PresaRJ45:TER-PRE_PresaRJ45-Dati - 3lYuzbDr554O_26fkMJJI$ 1		1,000				1,000		
	TER-PRE_PresaRJ45:TER-PRE_PresaRJ45-Dati - 3lYuzbDr554O_26fkMJJLb 1		1,000				1,000		
	TER-PRE_PresaRJ45:TER-PRE_PresaRJ45-Dati - 3lYuzbDr554O_26fkMJJLc 1		1,000				1,000		
	A RIPORTARE IMPIANTI SPECIALI								**69 480,38**
	A RIPORTARE BHS								**650 997,31**
	A RIPORTARE TERMINAL PARTENZE								***42 863 376,2***
	A RIPORTARE								43 116 832,81

COMPUTO METRICO ESTIMATIVO

L1 - TERMINAL

01 - TERMINAL PARTENZE

004 - BHS

SPE - IMPIANTI SPECIALI

N. ARTICOLO	INDICAZIONE DEI LAVORI E DELLE PROVVISTE	U.M.	DIMENSIONI				QUANTITA'	PREZZO	IMPORTO
			SIMILI	LUNG.	LARG.	ALT.			
	RIPORTO								43 116 832,81
	TER-PRE_PresaRJ45:TER-PRE_PresaRJ45-Dati - 3lYuzbDr554O_26fkMJJKn 1		1,000				1,000		
	TER-PRE_PresaRJ45:TER-PRE_PresaRJ45-Dati - 3lYuzbDr554O_26fkMJJKo 1		1,000				1,000		
	TER-PRE_PresaRJ45:TER-PRE_PresaRJ45-Dati - 3lYuzbDr554O_26fkMJJPR 1		1,000				1,000		
	TER-PRE_PresaRJ45:TER-PRE_PresaRJ45-Dati - 3lYuzbDr554O_26fkMJJPS 1		1,000				1,000		
	TER-PRE_PresaRJ45:TER-PRE_PresaRJ45-Dati - 3lYuzbDr554O_26fkMJJTt 1		1,000				1,000		
	TER-PRE_PresaRJ45:TER-PRE_PresaRJ45-Dati - 3lYuzbDr554O_26fkMJJTu 1		1,000				1,000		
	TER-PRE_PresaRJ45:TER-PRE_PresaRJ45-Dati - 0T1Jbk8$nCQgDTtSJNzkmK 1		1,000				1,000		
	TER-PRE_PresaRJ45:TER-PRE_PresaRJ45-Dati - 0T1Jbk8$nCQgDTtSJNzl8K 1		1,000				1,000		
	TER-PRE_PresaRJ45:TER-PRE_PresaRJ45-Dati - 0T1Jbk8$nCQgDTtSJNzl8L 1		1,000				1,000		
	TER-PRE_PresaRJ45:TER-PRE_PresaRJ45-Dati - 0T1Jbk8$nCQgDTtSJNzl6a 1		1,000				1,000		
	TER-PRE_PresaRJ45:TER-PRE_PresaRJ45-Dati - 0T1Jbk8$nCQgDTtSJNzl6b 1		1,000				1,000		
	TER-PRE_PresaRJ45:TER-PRE_PresaRJ45-Dati - 0T1Jbk8$nCQgDTtSJNzl6N 1		1,000				1,000		
	TER-PRE_PresaRJ45:TER-PRE_PresaRJ45-Dati - 0T1Jbk8$nCQgDTtSJNzl6O 1		1,000				1,000		
	TER-PRE_PresaRJ45:TER-PRE_PresaRJ45-Dati - 0T1Jbk8$nCQgDTtSJNzl68 1		1,000				1,000		
	TER-PRE_PresaRJ45:TER-PRE_PresaRJ45-Dati - 0T1Jbk8$nCQgDTtSJNzl69 1		1,000				1,000		
	TER-PRE_PresaRJ45:TER-PRE_PresaRJ45-Dati - 2weYRCrx5Bx82v5RWHEm1Y 1		1,000				1,000		
	TER-PRE_PresaRJ45:TER-PRE_PresaRJ45-Dati - 2weYRCrx5Bx82v5RWHEm1j 1		1,000				1,000		
	TER-PRE_PresaRJ45:TER-PRE_PresaRJ45-Dati - 2weYRCrx5Bx82v5RWHEmBW 1		1,000				1,000		
	TER-PRE_PresaRJ45:TER-PRE_PresaRJ45-Dati - 2weYRCrx5Bx82v5RWHEmBZ 1		1,000				1,000		
	TER-PRE_PresaRJ45:TER-PRE_PresaRJ45-Dati - 2iCqdI8Rz3Du$FZMfVh5iG 1		1,000				1,000		
	TER-PRE_PresaRJ45:TER-PRE_PresaRJ45-Dati - 2iCqdI8Rz3Du$FZMfVh5kQ 1		1,000				1,000		
	TER-PRE_PresaRJ45:TER-PRE_PresaRJ45-Dati - 2iCqdI8Rz3Du$FZMfVh5dd 1		1,000				1,000		
	TER-PRE_PresaRJ45:TER-PRE_PresaRJ45-Dati - 2iCqdI8Rz3Du$FZMfVh5wz 1		1,000				1,000		
	TER-PRE_PresaRJ45:TER-PRE_PresaRJ45-Dati - 2iCqdI8Rz3Du$FZMfVh5_2 1		1,000				1,000		
	TER-PRE_PresaRJ45:TER-PRE_PresaRJ45-Dati - 3Gwcm9BiXBXO66B3kyBzaj 1		1,000				1,000		
	TER-PRE_PresaRJ45:TER-PRE_PresaRJ45-Dati - 3Gwcm9BiXBXO66B3kyBzYR 1		1,000				1,000		
	A RIPORTARE IMPIANTI SPECIALI								**69 480,38**
	A RIPORTARE BHS								**650 997,31**
	A RIPORTARE TERMINAL PARTENZE								***42 863 376,2***
	A RIPORTARE								43 116 832,81

COMPUTO METRICO ESTIMATIVO

L1 - TERMINAL

01 - TERMINAL PARTENZE

004 - BHS

SPE - IMPIANTI SPECIALI

N. ARTICOLO	INDICAZIONE DEI LAVORI E DELLE PROVVISTE	U.M.	DIMENSIONI				QUANTITA'	PREZZO	IMPORTO
			SIMILI	LUNG.	LARG.	ALT.			
	RIPORTO								43 116 832,81
	TER-PRE_PresaRJ45:TER-PRE_PresaRJ45-Dati - 3Gwcm9BiXBXO66B3kyBzXQ 1		1,000				1,000		
	TER-PRE_PresaRJ45:TER-PRE_PresaRJ45-Dati - 3Gwcm9BiXBXO66B3kyBwUR 1		1,000				1,000		
	TER-PRE_PresaRJ45:TER-PRE_PresaRJ45-Dati - 3Gwcm9BiXBXO66B3kyBw1w 1		1,000				1,000		
	TER-PRE_PresaRJ45:TER-PRE_PresaRJ45-Dati - 09jihk0nr8$9m6GDeZk2ue 1		1,000				1,000		
	TER-PRE_PresaRJ45:TER-PRE_PresaRJ45-Dati - 09jihk0nr8$9m6GDeZk2uh 1		1,000				1,000		
	TER-PRE_PresaRJ45:TER-PRE_PresaRJ45-Dati - 09jihk0nr8$9m6GDeZk3C6 1		1,000				1,000		
	TER-PRE_PresaRJ45:TER-PRE_PresaRJ45-Dati - 09jihk0nr8$9m6GDeZkSpC 1		1,000				1,000		
	TER-PRE_PresaRJ45:TER-PRE_PresaRJ45-Dati - 09jihk0nr8$9m6GDeZkTWS 1		1,000				1,000		
	TER-PRE_PresaRJ45:TER-PRE_PresaRJ45-Dati - 09jihk0nr8$9m6GDeZkTWV 1		1,000				1,000		
	TER-PRE_PresaRJ45:TER-PRE_PresaRJ45-Dati - 09jihk0nr8$9m6GDeZkUtq 1		1,000				1,000		
	TER-PRE_PresaRJ45:TER-PRE_PresaRJ45-Dati - 09jihk0nr8$9m6GDeZkUtt 1		1,000				1,000		
	TER-PRE_PresaRJ45:TER-PRE_PresaRJ45-Dati - 09jihk0nr8$9m6GDeZkUr$ 1		1,000				1,000		
	TER-PRE_PresaRJ45:TER-PRE_PresaRJ45-Dati - 09jihk0nr8$9m6GDeZkUr_ 1		1,000				1,000		
	TER-PRE_PresaRJ45:TER-PRE_PresaRJ45-Dati - 3ZL6VL7Rf0EhjFjJbpA6jO 1		1,000				1,000		
	TER-PRE_PresaRJ45:TER-PRE_PresaRJ45-Dati - 3ZL6VL7Rf0EhjFjJbpA6jP 1		1,000				1,000		
	TER-PRE_PresaRJ45:TER-PRE_PresaRJ45-Dati - 3ZL6VL7Rf0EhjFjJbpA6jD 1		1,000				1,000		
	TER-PRE_PresaRJ45:TER-PRE_PresaRJ45-Dati - 3ZL6VL7Rf0EhjFjJbpA6jE 1		1,000				1,000		
	TER-PRE_PresaRJ45:TER-PRE_PresaRJ45-Dati - 3ZL6VL7Rf0EhjFjJbpA6bX 1		1,000				1,000		
	TER-PRE_PresaRJ45:TER-PRE_PresaRJ45-Dati - 3ZL6VL7Rf0EhjFjJbpA6bb 1		1,000				1,000		
	TER-PRE_PresaRJ45:TER-PRE_PresaRJ45-Dati - 2SFVfWOlv2cAA9ExNPbugX 1		1,000				1,000		
	TER-PRE_PresaRJ45:TER-PRE_PresaRJ45-Dati - 2SFVfWOlv2cAA9ExNPbugW 1		1,000				1,000		
	TER-PRE_PresaRJ45:TER-PRE_PresaRJ45-Dati - 2SFVfWOlv2cAA9ExNPbugv 1		1,000				1,000		
	TER-PRE_PresaRJ45:TER-PRE_PresaRJ45-Dati - 2SFVfWOlv2cAA9ExNPbugu 1		1,000				1,000		
	TER-PRE_PresaRJ45:TER-PRE_PresaRJ45-Dati - 2SFVfWOlv2cAA9ExNPbvTH 1		1,000				1,000		
	TER-PRE_PresaRJ45:TER-PRE_PresaRJ45-Dati - 2SFVfWOlv2cAA9ExNPbvTG 1		1,000				1,000		
	TER-PRE_PresaRJ45:TER-PRE_PresaRJ45-Dati - 2SFVfWOlv2cAA9ExNPbv5l 1		1,000				1,000		
	A RIPORTARE IMPIANTI SPECIALI								**69 480,38**
	A RIPORTARE BHS								**650 997,31**
	A RIPORTARE TERMINAL PARTENZE								***42 863 376,2***
	A RIPORTARE								43 116 832,81

COMPUTO METRICO ESTIMATIVO

L1 - TERMINAL

01 - TERMINAL PARTENZE

004 - BHS

SPE - IMPIANTI SPECIALI

N. ARTICOLO	INDICAZIONE DEI LAVORI E DELLE PROVVISTE	U.M.	DIMENSIONI				QUANTITA'	PREZZO	IMPORTO
			SIMILI	LUNG.	LARG.	ALT.			
	RIPORTO								43 116 832,81
	TER-PRE_PresaRJ45:TER-PRE_PresaRJ45-Dati - 2SFVfWOlv2cAA9ExNPbv5k 1		1,000				1,000		
	TER-PRE_PresaRJ45:TER-PRE_PresaRJ45-Dati - 2SFVfWOlv2cAA9ExNPbvpW 1		1,000				1,000		
	TER-PRE_PresaRJ45:TER-PRE_PresaRJ45-Dati - 2SFVfWOlv2cAA9ExNPbvpZ 1		1,000				1,000		
	TER-PRE_PresaRJ45:TER-PRE_PresaRJ45-Dati - 2SFVfWOlv2cAA9ExNPbvmp 1		1,000				1,000		
	TER-PRE_PresaRJ45:TER-PRE_PresaRJ45-Dati - 2SFVfWOlv2cAA9ExNPbvmo 1		1,000				1,000		
	TER-PRE_PresaRJ45:TER-PRE_PresaRJ45-Dati - 2SFVfWOlv2cAA9ExNPbvsc 1		1,000				1,000		
	TER-PRE_PresaRJ45:TER-PRE_PresaRJ45-Dati - 2SFVfWOlv2cAA9ExNPbvsZ 1		1,000				1,000		
	TER-PRE_PresaRJ45:TER-PRE_PresaRJ45-Dati - 2SFVfWOlv2cAA9ExNPbvwq 1		1,000				1,000		
	TER-PRE_PresaRJ45:TER-PRE_PresaRJ45-Dati - 2SFVfWOlv2cAA9ExNPbvwn 1		1,000				1,000		
	TER-PRE_PresaRJ45:TER-PRE_PresaRJ45-Dati - 0$hckBA7TCphprWHMOhoB_ 1		1,000				1,000		
	TER-PRE_PresaRJ45:TER-PRE_PresaRJ45-Dati - 0$hckBA7TCphprWHMOhoBz 1		1,000				1,000		
	TER-PRE_PresaRJ45:TER-PRE_PresaRJ45-Dati - 0$hckBA7TCphprWHMOho2j 1		1,000				1,000		
	TER-PRE_PresaRJ45:TER-PRE_PresaRJ45-Dati - 0$hckBA7TCphprWHMOho2e 1		1,000				1,000		
	TER-PRE_PresaRJ45:TER-PRE_PresaRJ45-Dati - 0$hckBA7TCphprWHMOhoS2 1		1,000				1,000		
	TER-PRE_PresaRJ45:TER-PRE_PresaRJ45-Dati - 0$hckBA7TCphprWHMOhoS1 1		1,000				1,000		
	TER-PRE_PresaRJ45:TER-PRE_PresaRJ45-Dati - 0$hckBA7TCphprWHMOhoPd 1		1,000				1,000		
	TER-PRE_PresaRJ45:TER-PRE_PresaRJ45-Dati - 0$hckBA7TCphprWHMOhoPY 1		1,000				1,000		
	TER-PRE_PresaRJ45:TER-PRE_PresaRJ45-Dati - 1d80MesVT6mxMj9eaixyZA 1		1,000				1,000		
	TER-PRE_PresaRJ45:TER-PRE_PresaRJ45-Dati - 1d80MesVT6mxMj9eaixyYr 1		1,000				1,000		
	TER-PRE_PresaRJ45:TER-PRE_PresaRJ45-Dati - 1d80MesVT6mxMj9eaixyS_ 1		1,000				1,000		
	TER-PRE_PresaRJ45:TER-PRE_PresaRJ45-Dati - 1d80MesVT6mxMj9eaixySv 1		1,000				1,000		
	TER-PRE_PresaRJ45:TER-PRE_PresaRJ45-Dati - 1d80MesVT6mxMj9eaixyVL 1		1,000				1,000		
	TER-PRE_PresaRJ45:TER-PRE_PresaRJ45-Dati - 1d80MesVT6mxMj9eaixyVG 1		1,000				1,000		
	TER-PRE_PresaRJ45:TER-PRE_PresaRJ45-Dati - 1d80MesVT6mxMj9eaixpwx 1		1,000				1,000		
	TER-PRE_PresaRJ45:TER-PRE_PresaRJ45-Dati - 1d80MesVT6mxMj9eaixpwc 1		1,000				1,000		
	TER-PRE_PresaRJ45:TER-PRE_PresaRJ45-Dati - 1vAGlzfBz23wxOX32njZ_l 1		1,000				1,000		
	A RIPORTARE IMPIANTI SPECIALI								**69 480,38**
	A RIPORTARE BHS								**650 997,31**
	A RIPORTARE TERMINAL PARTENZE								***42 863 376,2***
	A RIPORTARE								43 116 832,81

COMPUTO METRICO ESTIMATIVO

L1 - TERMINAL

01 - TERMINAL PARTENZE

004 - BHS

SPE - IMPIANTI SPECIALI

N. ARTICOLO	INDICAZIONE DEI LAVORI E DELLE PROVVISTE	U.M.	DIMENSIONI				QUANTITA'	PREZZO	IMPORTO
			SIMILI	LUNG.	LARG.	ALT.			
	RIPORTO								43 116 832,81
	TER-PRE_PresaRJ45:TER-PRE_PresaRJ45-Dati - 1vAGlzfBz23wxOX32njZ_i 1		1,000				1,000		
	TER-PRE_PresaRJ45:TER-PRE_PresaRJ45-Dati - 1vAGlzfBz23wxOX32njZ_T 1		1,000				1,000		
	TER-PRE_PresaRJ45:TER-PRE_PresaRJ45-Dati - 1vAGlzfBz23wxOX32njZ_Q 1		1,000				1,000		
	TER-PRE_PresaRJ45:TER-PRE_PresaRJ45-Dati - 1vAGlzfBz23wxOX32njZjv 1		1,000				1,000		
	TER-PRE_PresaRJ45:TER-PRE_PresaRJ45-Dati - 1vAGlzfBz23wxOX32njZj6 1		1,000				1,000		
	TER-PRE_PresaRJ45:TER-PRE_PresaRJ45-Dati - 1vAGlzfBz23wxOX32njZge 1		1,000				1,000		
	TER-PRE_PresaRJ45:TER-PRE_PresaRJ45-Dati - 1vAGlzfBz23wxOX32njZgr 1		1,000				1,000		
	TER-PRE_PresaRJ45:TER-PRE_PresaRJ45-Dati - 1vAGlzfBz23wxOX32njZev 1		1,000				1,000		
	TER-PRE_PresaRJ45:TER-PRE_PresaRJ45-Dati - 1vAGlzfBz23wxOX32njZe6 1		1,000				1,000		
	TER-PRE_PresaRJ45:TER-PRE_PresaRJ45-Dati - 1vAGlzfBz23wxOX32njZMU 1		1,000				1,000		
	TER-PRE_PresaRJ45:TER-PRE_PresaRJ45-Dati - 1vAGlzfBz23wxOX32njZMT 1		1,000				1,000		
	TER-PRE_PresaRJ45:TER-PRE_PresaRJ45-Dati - 1vAGlzfBz23wxOX32njZL6 1		1,000				1,000		
	TER-PRE_PresaRJ45:TER-PRE_PresaRJ45-Dati - 1vAGlzfBz23wxOX32njZL5 1		1,000				1,000		
	TER-PRE_PresaRJ45:TER-PRE_PresaRJ45-Dati - 1vAGlzfBz23wxOX32njZI8 1		1,000				1,000		
	TER-PRE_PresaRJ45:TER-PRE_PresaRJ45-Dati - 1vAGlzfBz23wxOX32njZIN 1		1,000				1,000		
	TER-PRE_PresaRJ45:TER-PRE_PresaRJ45-Dati - 1vAGlzfBz23wxOX32njZJn 1		1,000				1,000		
	TER-PRE_PresaRJ45:TER-PRE_PresaRJ45-Dati - 1vAGlzfBz23wxOX32njZJm 1		1,000				1,000		
	TER-PRE_PresaRJ45:TER-PRE_PresaRJ45-Dati - 1vAGlzfBz23wxOX32njZGh 1		1,000				1,000		
	TER-PRE_PresaRJ45:TER-PRE_PresaRJ45-Dati - 1vAGlzfBz23wxOX32njZGg 1		1,000				1,000		
	TER-PRE_PresaRJ45:TER-PRE_PresaRJ45-Dati - 1vAGlzfBz23wxOX32njZTJ 1		1,000				1,000		
	TER-PRE_PresaRJ45:TER-PRE_PresaRJ45-Dati - 1vAGlzfBz23wxOX32njZTI 1		1,000				1,000		
	TER-PRE_PresaRJ45:TER-PRE_PresaRJ45-Dati - 1vAGlzfBz23wxOX32njY_k 1		1,000				1,000		
	TER-PRE_PresaRJ45:TER-PRE_PresaRJ45-Dati - 1vAGlzfBz23wxOX32njY_j 1		1,000				1,000		
	TER-PRE_PresaRJ45:TER-PRE_PresaRJ45-Dati - 3YHtSz6lD5F8XEzUHxVCZR 1		1,000				1,000		
	TER-PRE_PresaRJ45:TER-PRE_PresaRJ45-Dati - 3YHtSz6lD5F8XEzUHxVCZa 1		1,000				1,000		
	TER-PRE_PresaRJ45:TER-PRE_PresaRJ45-Dati - 3YHtSz6lD5F8XEzUHxVCXM 1		1,000				1,000		
	A RIPORTARE IMPIANTI SPECIALI								**69 480,38**
	A RIPORTARE BHS								**650 997,31**
	A RIPORTARE TERMINAL PARTENZE								***42 863 376,2***
	A RIPORTARE								43 116 832,81

COMPUTO METRICO ESTIMATIVO

L1 - TERMINAL

01 - TERMINAL PARTENZE

004 - BHS

SPE - IMPIANTI SPECIALI

N. ARTICOLO	INDICAZIONE DEI LAVORI E DELLE PROVVISTE	U.M.	DIMENSIONI				QUANTITA'	PREZZO	IMPORTO
			SIMILI	LUNG.	LARG.	ALT.			
	RIPORTO								43 116 832,81
	TER-PRE_PresaRJ45:TER-PRE_PresaRJ45-Dati - 3YHtSz6lD5F8XEzUHxVCXN 1		1,000				1,000		
	TER-PRE_PresaRJ45:TER-PRE_PresaRJ45-Dati - 3YHtSz6lD5F8XEzUHxVCa4 1		1,000				1,000		
	TER-PRE_PresaRJ45:TER-PRE_PresaRJ45-Dati - 3YHtSz6lD5F8XEzUHxVCa5 1		1,000				1,000		
	TER-PRE_PresaRJ45:TER-PRE_PresaRJ45-Dati - 3YHtSz6lD5F8XEzUHxVCba 1		1,000				1,000		
	TER-PRE_PresaRJ45:TER-PRE_PresaRJ45-Dati - 3YHtSz6lD5F8XEzUHxVCbb 1		1,000				1,000		
	TER-PRE_PresaRJ45:TER-PRE_PresaRJ45-Dati - 3YHtSz6lD5F8XEzUHxVCV6 1		1,000				1,000		
	TER-PRE_PresaRJ45:TER-PRE_PresaRJ45-Dati - 3YHtSz6lD5F8XEzUHxVCV7 1		1,000				1,000		
	TER-PRE_PresaRJ45:TER-PRE_PresaRJ45-Dati - 3YHtSz6lD5F8XEzUHxVCTV 1		1,000				1,000		
	TER-PRE_PresaRJ45:TER-PRE_PresaRJ45-Dati - 3YHtSz6lD5F8XEzUHxVCTO 1		1,000				1,000		
	TER-PRE_PresaRJ45:TER-PRE_PresaRJ45-Dati - 10$GSOSyv4MOzocFN2lO3h 1		1,000				1,000		
	TER-PRE_PresaRJ45:TER-PRE_PresaRJ45-Dati - 10$GSOSyv4MOzocFN2lO5f 1		1,000				1,000		
	TER-PRE_PresaRJ45:TER-PRE_PresaRJ45-Dati - 10$GSOSyv4MOzocFN2lO52 1		1,000				1,000		
	TER-PRE_PresaRJ45:TER-PRE_PresaRJ45-Dati - 10$GSOSyv4MOzocFN2lRRE 1		1,000				1,000		
	TER-PRE_PresaRJ45:TER-PRE_PresaRJ45-Dati - 10$GSOSyv4MOzocFN2lRRA 1		1,000				1,000		
	TER-PRE_PresaRJ45:TER-PRE_PresaRJ45-Dati - 10$GSOSyv4MOzocFN2lRT8 1		1,000				1,000		
	TER-PRE_PresaRJ45:TER-PRE_PresaRJ45-Dati - 10$GSOSyv4MOzocFN2lRT4 1		1,000				1,000		
	TER-PRE_PresaRJ45:TER-PRE_PresaRJ45-Dati - 10$GSOSyv4MOzocFN2lRVU 1		1,000				1,000		
	TER-PRE_PresaRJ45:TER-PRE_PresaRJ45-Dati - 10$GSOSyv4MOzocFN2lRVQ 1		1,000				1,000		
	TER-PRE_PresaRJ45:TER-PRE_PresaRJ45-Dati - 10$GSOSyv4MOzocFN2lRHK 1		1,000				1,000		
	TER-PRE_PresaRJ45:TER-PRE_PresaRJ45-Dati - 10$GSOSyv4MOzocFN2lRHG 1		1,000				1,000		
	TER-PRE_PresaRJ45:TER-PRE_PresaRJ45-Dati - 10$GSOSyv4MOzocFN2lRI$ 1		1,000				1,000		
	TER-PRE_PresaRJ45:TER-PRE_PresaRJ45-Dati - 10$GSOSyv4MOzocFN2lRIx 1		1,000				1,000		
	TER-PRE_PresaRJ45:TER-PRE_PresaRJ45-Dati - 10$GSOSyv4MOzocFN2lRKx 1		1,000				1,000		
	TER-PRE_PresaRJ45:TER-PRE_PresaRJ45-Dati - 10$GSOSyv4MOzocFN2lRKt 1		1,000				1,000		
	TER-PRE_PresaRJ45:TER-PRE_PresaRJ45-Dati - 10$GSOSyv4MOzocFN2lRM7 1		1,000				1,000		
	TER-PRE_PresaRJ45:TER-PRE_PresaRJ45-Dati - 10$GSOSyv4MOzocFN2lRM3 1		1,000				1,000		
	A RIPORTARE IMPIANTI SPECIALI								**69 480,38**
	A RIPORTARE BHS								**650 997,31**
	A RIPORTARE TERMINAL PARTENZE								***42 863 376,2***
	A RIPORTARE								43 116 832,81

COMPUTO METRICO ESTIMATIVO

L1 - TERMINAL

01 - TERMINAL PARTENZE

004 - BHS

SPE - IMPIANTI SPECIALI

N. ARTICOLO	INDICAZIONE DEI LAVORI E DELLE PROVVISTE	U.M.	DIMENSIONI				QUANTITA'	PREZZO	IMPORTO
			SIMILI	LUNG.	LARG.	ALT.			
	RIPORTO								43 116 832,81
	TER-PRE_PresaRJ45:TER-PRE_PresaRJ45-Dati - 10$GSOSyv4MOzocFN2lR8I 1		1,000				1,000		
	TER-PRE_PresaRJ45:TER-PRE_PresaRJ45-Dati - 10$GSOSyv4MOzocFN2lRBk 1		1,000				1,000		
	TER-PRE_PresaRJ45:TER-PRE_PresaRJ45-Dati - 10$GSOSyv4MOzocFN2lRAH 1		1,000				1,000		
	TER-PRE_PresaRJ45:TER-PRE_PresaRJ45-Dati - 10$GSOSyv4MOzocFN2lRDj 1		1,000				1,000		
	TER-PRE_PresaRJ45:TER-PRE_PresaRJ45-Dati - 10$GSOSyv4MOzocFN2lRFd 1		1,000				1,000		
	TER-PRE_PresaRJ45:TER-PRE_PresaRJ45-Dati - 10$GSOSyv4MOzocFN2lRFZ 1		1,000				1,000		
	TER-PRE_PresaRJ45:TER-PRE_PresaRJ45-Dati - 10$GSOSyv4MOzocFN2lR19 1		1,000				1,000		
	TER-PRE_PresaRJ45:TER-PRE_PresaRJ45-Dati - 10$GSOSyv4MOzocFN2lR15 1		1,000				1,000		
	TER-PRE_PresaRJ45:TER-PRE_PresaRJ45-Dati - 10$GSOSyv4MOzocFN2lR3M 1		1,000				1,000		
	TER-PRE_PresaRJ45:TER-PRE_PresaRJ45-Dati - 10$GSOSyv4MOzocFN2lR3I 1		1,000				1,000		
	TER-PRE_PresaRJ45:TER-PRE_PresaRJ45-Dati - 10$GSOSyv4MOzocFN2lR4k 1		1,000				1,000		
	TER-PRE_PresaRJ45:TER-PRE_PresaRJ45-Dati - 10$GSOSyv4MOzocFN2lR4g 1		1,000				1,000		
	TER-PRE_PresaRJ45:TER-PRE_PresaRJ45-Dati - 10$GSOSyv4MOzocFN2lR6g 1		1,000				1,000		
	TER-PRE_PresaRJ45:TER-PRE_PresaRJ45-Dati - 10$GSOSyv4MOzocFN2lR6c 1		1,000				1,000		
	TER-PRE_PresaRJ45:TER-PRE_PresaRJ45-Dati - 10$GSOSyv4MOzocFN2lRxb 1		1,000				1,000		
	TER-PRE_PresaRJ45:TER-PRE_PresaRJ45-Dati - 10$GSOSyv4MOzocFN2lRxX 1		1,000				1,000		
	TER-PRE_PresaRJ45:TER-PRE_PresaRJ45-Dati - 3ccM48cAL8bQHM1M0Vg0qK 1		1,000				1,000		
	TER-PRE_PresaRJ45:TER-PRE_PresaRJ45-Dati - 3ccM48cAL8bQHM1M0Vh$dH 1		1,000				1,000		
	TER-PRE_PresaRJ45:TER-PRE_PresaRJ45-Dati - 3JWa1DLPv7kx7k8Tg1p_ut 1		1,000				1,000		
	TER-PRE_PresaRJ45:TER-PRE_PresaRJ45-Dati - 3JWa1DLPv7kx7k8Tg1p_us 1		1,000				1,000		
	TER-PRE_PresaRJ45:TER-PRE_PresaRJ45-Dati - 3JWa1DLPv7kx7k8Tg1p_xX 1		1,000				1,000		
	TER-PRE_PresaRJ45:TER-PRE_PresaRJ45-Dati - 3JWa1DLPv7kx7k8Tg1p_xW 1		1,000				1,000		
	TER-PRE_PresaRJ45:TER-PRE_PresaRJ45-Dati - 3JWa1DLPv7kx7k8Tg1p_ar 1		1,000				1,000		
	TER-PRE_PresaRJ45:TER-PRE_PresaRJ45-Dati - 3JWa1DLPv7kx7k8Tg1p_aq 1		1,000				1,000		
	TER-PRE_PresaRJ45:TER-PRE_PresaRJ45-Dati - 3JWa1DLPv7kx7k8Tg1p_cW 1		1,000				1,000		
	TER-PRE_PresaRJ45:TER-PRE_PresaRJ45-Dati - 3JWa1DLPv7kx7k8Tg1p_cZ 1		1,000				1,000		
	A RIPORTARE IMPIANTI SPECIALI								**69 480,38**
	A RIPORTARE BHS								**650 997,31**
	A RIPORTARE TERMINAL PARTENZE								***42 863 376,2***
	A RIPORTARE								43 116 832,81

COMPUTO METRICO ESTIMATIVO

L1 - TERMINAL

01 - TERMINAL PARTENZE

004 - BHS

SPE - IMPIANTI SPECIALI

N. ARTICOLO	INDICAZIONE DEI LAVORI E DELLE PROVVISTE	U.M.	DIMENSIONI				QUANTITA'	PREZZO	IMPORTO
			SIMILI	LUNG.	LARG.	ALT.			
	RIPORTO								43 116 832,81
	TER-PRE_PresaRJ45:TER-PRE_PresaRJ45-Dati - 3JWa1DLPv7kx7k8Tg1p_cN 1		1,000				1,000		
	TER-PRE_PresaRJ45:TER-PRE_PresaRJ45-Dati - 3JWa1DLPv7kx7k8Tg1p_cM 1		1,000				1,000		
	TER-PRE_PresaRJ45:TER-PRE_PresaRJ45-Dati - 3JWa1DLPv7kx7k8Tg1p_ZV 1		1,000				1,000		
	TER-PRE_PresaRJ45:TER-PRE_PresaRJ45-Dati - 3JWa1DLPv7kx7k8Tg1p_ZU 1		1,000				1,000		
	TER-PRE_PresaRJ45:TER-PRE_PresaRJ45-Dati - 3JWa1DLPv7kx7k8Tg1p_Y0 1		1,000				1,000		
	TER-PRE_PresaRJ45:TER-PRE_PresaRJ45-Dati - 3JWa1DLPv7kx7k8Tg1p_YT 1		1,000				1,000		
	TER-PRE_PresaRJ45:TER-PRE_PresaRJ45-Dati - 3JWa1DLPv7kx7k8Tg1p_YR 1		1,000				1,000		
	TER-PRE_PresaRJ45:TER-PRE_PresaRJ45-Dati - 3JWa1DLPv7kx7k8Tg1p_YK 1		1,000				1,000		
	TER-PRE_PresaRJ45:TER-PRE_PresaRJ45-Dati - 0mvS0mUH52Nf6hylRcDiRB 1		1,000				1,000		
	TER-PRE_PresaRJ45:TER-PRE_PresaRJ45-Dati - 0mvS0mUH52Nf6hylRcDiRA 1		1,000				1,000		
	TER-PRE_PresaRJ45:TER-PRE_PresaRJ45-Dati - 0mvS0mUH52Nf6hylRcDiPG 1		1,000				1,000		
	TER-PRE_PresaRJ45:TER-PRE_PresaRJ45-Dati - 0mvS0mUH52Nf6hylRcDicj 1		1,000				1,000		
	TER-PRE_PresaRJ45:TER-PRE_PresaRJ45-Dati - 3$DUmgt5D1_xunsmkBrLEz 1		1,000				1,000		
	TER-PRE_PresaRJ45:TER-PRE_PresaRJ45-Dati - 3$DUmgt5D1_xunsmkBrLEy 1		1,000				1,000		
	TER-PRE_PresaRJ45:TER-PRE_PresaRJ45-Dati - 3$DUmgt5D1_xunsmkBrL8i 1		1,000				1,000		
	TER-PRE_PresaRJ45:TER-PRE_PresaRJ45-Dati - 3$DUmgt5D1_xunsmkBrL8l 1		1,000				1,000		
	TER-PRE_PresaRJ45:TER-PRE_PresaRJ45-Dati - 2INFJdc_X1qgcE4jSL4K07 1		1,000				1,000		
	TER-PRE_PresaRJ45:TER-PRE_PresaRJ45-Dati - 2INFJdc_X1qgcE4jSL4K06 1		1,000				1,000		
	TER-PRE_PresaRJ45:TER-PRE_PresaRJ45-Dati - 2INFJdc_X1qgcE4jSL4K3L 1		1,000				1,000		
	TER-PRE_PresaRJ45:TER-PRE_PresaRJ45-Dati - 2INFJdc_X1qgcE4jSL4K3K 1		1,000				1,000		
	TER-PRE_PresaRJ45:TER-PRE_PresaRJ45-Dati - 2INFJdc_X1qgcE4jSL4K8Z 1		1,000				1,000		
	TER-PRE_PresaRJ45:TER-PRE_PresaRJ45-Dati - 2INFJdc_X1qgcE4jSL4K8Y 1		1,000				1,000		
	TER-PRE_PresaRJ45:TER-PRE_PresaRJ45-Dati - 2INFJdc_X1qgcE4jSL4KAu 1		1,000				1,000		
	TER-PRE_PresaRJ45:TER-PRE_PresaRJ45-Dati - 2INFJdc_X1qgcE4jSL4KAx 1		1,000				1,000		
	TER-PRE_PresaRJ45:TER-PRE_PresaRJ45-Dati - 2INFJdc_X1qgcE4jSL4KLF 1		1,000				1,000		
	TER-PRE_PresaRJ45:TER-PRE_PresaRJ45-Dati - 2INFJdc_X1qgcE4jSL4KLE 1		1,000				1,000		
	A RIPORTARE IMPIANTI SPECIALI								**69 480,38**
	A RIPORTARE BHS								**650 997,31**
	A RIPORTARE TERMINAL PARTENZE								***42 863 376,2***
	A RIPORTARE								43 116 832,81

COMPUTO METRICO ESTIMATIVO

L1 - TERMINAL

01 - TERMINAL PARTENZE

004 - BHS

SPE - IMPIANTI SPECIALI

N. ARTICOLO	INDICAZIONE DEI LAVORI E DELLE PROVVISTE	U.M.	DIMENSIONI				QUANTITA'	PREZZO	IMPORTO
			SIMILI	LUNG.	LARG.	ALT.			
	RIPORTO								43 116 832,81
	TER-PRE_PresaRJ45:TER-PRE_PresaRJ45-Dati - 2INFJdc_X1qgcE4jSL4KMA 1		1,000				1,000		
	TER-PRE_PresaRJ45:TER-PRE_PresaRJ45-Dati - 2INFJdc_X1qgcE4jSL4KMD 1		1,000				1,000		
	TER-PRE_PresaRJ45:TER-PRE_PresaRJ45-Dati - 2INFJdc_X1qgcE4jSL4KHV 1		1,000				1,000		
	TER-PRE_PresaRJ45:TER-PRE_PresaRJ45-Dati - 2INFJdc_X1qgcE4jSL4KHU 1		1,000				1,000		
	TER-PRE_PresaRJ45:TER-PRE_PresaRJ45-Dati - 2INFJdc_X1qgcE4jSL4KV3 1		1,000				1,000		
	TER-PRE_PresaRJ45:TER-PRE_PresaRJ45-Dati - 2INFJdc_X1qgcE4jSL4KV2 1		1,000				1,000		
	TER-PRE_PresaRJ45:TER-PRE_PresaRJ45-Dati - 1bntwI$Sf0wO$SGCw5cRtS 1		1,000				1,000		
	TER-PRE_PresaRJ45:TER-PRE_PresaRJ45-Dati - 1bntwI$Sf0wO$SGCw5cRtV 1		1,000				1,000		
	TER-PRE_PresaRJ45:TER-PRE_PresaRJ45-Dati - 1bntwI$Sf0wO$SGCw5cRtL 1		1,000				1,000		
	TER-PRE_PresaRJ45:TER-PRE_PresaRJ45-Dati - 1bntwI$Sf0wO$SGCw5cRtG 1		1,000				1,000		
	TER-PRE_PresaRJ45:TER-PRE_PresaRJ45-Dati - 1bntwI$Sf0wO$SGCw5cOAi 1		1,000				1,000		
	TER-PRE_PresaRJ45:TER-PRE_PresaRJ45-Dati - 1bntwI$Sf0wO$SGCw5cOAl 1		1,000				1,000		
	TER-PRE_PresaRJ45:TER-PRE_PresaRJ45-Dati - 1bntwI$Sf0wO$SGCw5cOFT 1		1,000				1,000		
	TER-PRE_PresaRJ45:TER-PRE_PresaRJ45-Dati - 1bntwI$Sf0wO$SGCw5cOFO 1		1,000				1,000		
	TER-PRE_PresaRJ45:TER-PRE_PresaRJ45-Dati - 1bntwI$Sf0wO$SGCw5cOFM 1		1,000				1,000		
	TER-PRE_PresaRJ45:TER-PRE_PresaRJ45-Dati - 1bntwI$Sf0wO$SGCw5cOFH 1		1,000				1,000		
	TER-PRE_PresaRJ45:TER-PRE_PresaRJ45-Dati - 1pvRECEPj6GOoAxfyscn_w 1		1,000				1,000		
	TER-PRE_PresaRJ45:TER-PRE_PresaRJ45-Dati - 1pvRECEPj6GOoAxfyscn_x 1		1,000				1,000		
	TER-PRE_PresaRJ45:TER-PRE_PresaRJ45-Dati - 1pvRECEPj6GOoAxfyscn_Y 1		1,000				1,000		
	TER-PRE_PresaRJ45:TER-PRE_PresaRJ45-Dati - 1pvRECEPj6GOoAxfyscn_Z 1		1,000				1,000		
	TER-PRE_PresaRJ45:TER-PRE_PresaRJ45-Dati - 32U2Yk$Bb9ZPHBNrsL7zz6 1		1,000				1,000		
	TER-PRE_PresaRJ45:TER-PRE_PresaRJ45-Dati - 18ZhlYzB99uRDiUd3DUPN$ 1		1,000				1,000		
	TER-PRE_PresaRJ45:TER-PRE_PresaRJ45-Dati - 0m_zOYID113wZqdopWf_k4 1		1,000				1,000		
	TER-PRE_PresaRJ45:TER-PRE_PresaRJ45-Dati - 0m_zOYID113wZqdopWf_k3 1		1,000				1,000		
	TER-PRE_PresaRJ45:TER-PRE_PresaRJ45-Dati - 0m_zOYID113wZqdopWf_J4 1		1,000				1,000		
	TER-PRE_PresaRJ45:TER-PRE_PresaRJ45-Dati - 0m_zOYID113wZqdopWf_J3 1		1,000				1,000		
	A RIPORTARE IMPIANTI SPECIALI								**69 480,38**
	A RIPORTARE BHS								**650 997,31**
	A RIPORTARE TERMINAL PARTENZE								***42 863 376,2***
	A RIPORTARE								43 116 832,81

COMPUTO METRICO ESTIMATIVO

L1 - TERMINAL

01 - TERMINAL PARTENZE

004 - BHS

SPE - IMPIANTI SPECIALI

N. ARTICOLO	INDICAZIONE DEI LAVORI E DELLE PROVVISTE	U.M.	DIMENSIONI				QUANTITA'	PREZZO	IMPORTO
			SIMILI	LUNG.	LARG.	ALT.			
	RIPORTO								43 116 832,81
	TER-PRE_PresaRJ45:TER-PRE_PresaRJ45-Dati - 0m_zOYID113wZqdopWf_P_ 1		1,000				1,000		
	TER-PRE_PresaRJ45:TER-PRE_PresaRJ45-Dati - 0m_zOYID113wZqdopWf_Pz 1		1,000				1,000		
	TER-PRE_PresaRJ45:TER-PRE_PresaRJ45-Dati - 0m_zOYID113wZqdopWf_Pr 1		1,000				1,000		
	TER-PRE_PresaRJ45:TER-PRE_PresaRJ45-Dati - 0m_zOYID113wZqdopWf_Pq 1		1,000				1,000		
	TER-PRE_PresaRJ45:TER-PRE_PresaRJ45-Dati - 0m_zOYID113wZqdopWf_Rn 1		1,000				1,000		
	TER-PRE_PresaRJ45:TER-PRE_PresaRJ45-Dati - 0m_zOYID113wZqdopWf_Rm 1		1,000				1,000		
	TER-PRE_PresaRJ45:TER-PRE_PresaRJ45-Dati - 0m_zOYID113wZqdopWf_SQ 1		1,000				1,000		
	TER-PRE_PresaRJ45:TER-PRE_PresaRJ45-Dati - 0m_zOYID113wZqdopWf_SP 1		1,000				1,000		
	TER-PRE_PresaRJ45:TER-PRE_PresaRJ45-Dati - 3ut7n8_sr1_x6yt_GlalCl 1		1,000				1,000		
	TER-PRE_PresaRJ45:TER-PRE_PresaRJ45-Dati - 3ut7n8_sr1_x6yt_GlalCe 1		1,000				1,000		
	TER-PRE_PresaRJ45:TER-PRE_PresaRJ45-Dati - 3ut7n8_sr1_x6yt_GlalDI 1		1,000				1,000		
	TER-PRE_PresaRJ45:TER-PRE_PresaRJ45-Dati - 3ut7n8_sr1_x6yt_GlalDJ 1		1,000				1,000		
	TER-PRE_PresaRJ45:TER-PRE_PresaRJ45-Dati - 3ut7n8_sr1_x6yt_GlaWoQ 1		1,000				1,000		
	TER-PRE_PresaRJ45:TER-PRE_PresaRJ45-Dati - 3ut7n8_sr1_x6yt_GlaWoR 1		1,000				1,000		
	TER-PRE_PresaRJ45:TER-PRE_PresaRJ45-Dati - 3ut7n8_sr1_x6yt_GlaWp_ 1		1,000				1,000		
	TER-PRE_PresaRJ45:TER-PRE_PresaRJ45-Dati - 3ut7n8_sr1_x6yt_GlaWp$ 1		1,000				1,000		
	TER-PRE_PresaRJ45:TER-PRE_PresaRJ45-Dati - 3ek6xGkqvBxwQa$pj6P4yc 1		1,000				1,000		
	TER-PRE_PresaRJ45:TER-PRE_PresaRJ45-Dati - 3ek6xGkqvBxwQa$pj6P4yv 1		1,000				1,000		
	TER-PRE_PresaRJ45:TER-PRE_PresaRJ45-Dati - 3ek6xGkqvBxwQa$pj6P4xP 1		1,000				1,000		
	TER-PRE_PresaRJ45:TER-PRE_PresaRJ45-Dati - 3ek6xGkqvBxwQa$pj6P4xO 1		1,000				1,000		
	TER-PRE_PresaRJ45:TER-PRE_PresaRJ45-Dati - 3ek6xGkqvBxwQa$pj6P4u4 1		1,000				1,000		
	TER-PRE_PresaRJ45:TER-PRE_PresaRJ45-Dati - 3ek6xGkqvBxwQa$pj6P4u7 1		1,000				1,000		
	TER-PRE_PresaRJ45:TER-PRE_PresaRJ45-Dati - 3ek6xGkqvBxwQa$pj6P4l3 1		1,000				1,000		
	TER-PRE_PresaRJ45:TER-PRE_PresaRJ45-Dati - 3ek6xGkqvBxwQa$pj6P4l2 1		1,000				1,000		
	TER-PRE_PresaRJ45:TER-PRE_PresaRJ45-Dati - 1NKqwsE7D4MQFypVKanQUX 1		1,000				1,000		
	TER-PRE_PresaRJ45:TER-PRE_PresaRJ45-Dati - 1NKqwsE7D4MQFypVKanQUW 1		1,000				1,000		
	A RIPORTARE IMPIANTI SPECIALI								**69 480,38**
	A RIPORTARE BHS								**650 997,31**
	A RIPORTARE TERMINAL PARTENZE								***42 863 376,2***
	A RIPORTARE								43 116 832,81

COMPUTO METRICO ESTIMATIVO

L1 - TERMINAL

01 - TERMINAL PARTENZE

004 - BHS

SPE - IMPIANTI SPECIALI

N. ARTICOLO	INDICAZIONE DEI LAVORI E DELLE PROVVISTE	U.M.	DIMENSIONI				QUANTITA'	PREZZO	IMPORTO
			SIMILI	LUNG.	LARG.	ALT.			
	RIPORTO								43 116 832,81
	TER-PRE_PresaRJ45:TER-PRE_PresaRJ45-Dati - 1NKqwsE7D4MQFypVKanQXj 1		1,000				1,000		
	TER-PRE_PresaRJ45:TER-PRE_PresaRJ45-Dati - 1NKqwsE7D4MQFypVKanQXi 1		1,000				1,000		
	TER-PRE_PresaRJ45:TER-PRE_PresaRJ45-Dati - 3Zag9eHWj4peRyw5AP4bUl 1		1,000				1,000		
	TER-PRE_PresaRJ45:TER-PRE_PresaRJ45-Dati - 3Zag9eHWj4peRyw5AP4bUW 1		1,000				1,000		
	TER-PRE_PresaRJ45:TER-PRE_PresaRJ45-Dati - 3Zag9eHWj4peRyw5AP4bU3 1		1,000				1,000		
	TER-PRE_PresaRJ45:TER-PRE_PresaRJ45-Dati - 3Zag9eHWj4peRyw5AP4bU4 1		1,000				1,000		
	TER-PRE_PresaRJ45:TER-PRE_PresaRJ45-Dati - 3Zag9eHWj4peRyw5AP4bUN 1		1,000				1,000		
	TER-PRE_PresaRJ45:TER-PRE_PresaRJ45-Dati - 3Zag9eHWj4peRyw5AP4bVe 1		1,000				1,000		
	TER-PRE_PresaRJ45:TER-PRE_PresaRJ45-Dati - 3Zag9eHWj4peRyw5AP4bVd 1		1,000				1,000		
	TER-PRE_PresaRJ45:TER-PRE_PresaRJ45-Dati - 3Zag9eHWj4peRyw5AP4bVu 1		1,000				1,000		
	TER-PRE_PresaRJ45:TER-PRE_PresaRJ45-Dati - 0CYoxQi3f1QAVMLeLCcD5A 1		1,000				1,000		
	TER-PRE_PresaRJ45:TER-PRE_PresaRJ45-Dati - 0CYoxQi3f1QAVMLeLCcD5B 1		1,000				1,000		
	TER-PRE_PresaRJ45:TER-PRE_PresaRJ45-Dati - 0CYoxQi3f1QAVMLeLCcDAx 1		1,000				1,000		
	TER-PRE_PresaRJ45:TER-PRE_PresaRJ45-Dati - 0CYoxQi3f1QAVMLeLCcDAq 1		1,000				1,000		
	TER-PRE_PresaRJ45:TER-PRE_PresaRJ45-Dati - 0CYoxQi3f1QAVMLeLCcDBs 1		1,000				1,000		
	TER-PRE_PresaRJ45:TER-PRE_PresaRJ45-Dati - 0CYoxQi3f1QAVMLeLCcDBt 1		1,000				1,000		
	TER-PRE_PresaRJ45:TER-PRE_PresaRJ45-Dati - 0CYoxQi3f1QAVMLeLCcD85 1		1,000				1,000		
	TER-PRE_PresaRJ45:TER-PRE_PresaRJ45-Dati - 0CYoxQi3f1QAVMLeLCcD86 1		1,000				1,000		
	TER-PRE_PresaRJ45:TER-PRE_PresaRJ45-Dati - 0ciGkUrhXEpOcZwv1rsvCr 1		1,000				1,000		
	TER-PRE_PresaRJ45:TER-PRE_PresaRJ45-Dati - 0mBd$PCgr4WAoFnP1Ghhrd 1		1,000				1,000		
	TER-PRE_PresaRJ45:TER-PRE_PresaRJ45-Dati - 0mBd$PCgr4WAoFnP1Ghhra 1		1,000				1,000		
	TER-PRE_PresaRJ45:TER-PRE_PresaRJ45-Dati - 0mBd$PCgr4WAoFnP1Ghhzh 1		1,000				1,000		
	TER-PRE_PresaRJ45:TER-PRE_PresaRJ45-Dati - 0mBd$PCgr4WAoFnP1Ghhze 1		1,000				1,000		
	TER-PRE_PresaRJ45:TER-PRE_PresaRJ45-Dati - 0mBd$PCgr4WAoFnP1Ghhvn 1		1,000				1,000		
	TER-PRE_PresaRJ45:TER-PRE_PresaRJ45-Dati - 0mBd$PCgr4WAoFnP1Ghhvs 1		1,000				1,000		
	TER-PRE_PresaRJ45:TER-PRE_PresaRJ45-Dati - 0mBd$PCgr4WAoFnP1Ghhah 1		1,000				1,000		
	A RIPORTARE IMPIANTI SPECIALI								**69 480,38**
	A RIPORTARE BHS								**650 997,31**
	A RIPORTARE TERMINAL PARTENZE								***42 863 376,2***
	A RIPORTARE								43 116 832,81

COMPUTO METRICO ESTIMATIVO

L1 - TERMINAL

01 - TERMINAL PARTENZE

004 - BHS

SPE - IMPIANTI SPECIALI

N. ARTICOLO	INDICAZIONE DEI LAVORI E DELLE PROVVISTE	U.M.	DIMENSIONI				QUANTITA'	PREZZO	IMPORTO
			SIMILI	LUNG.	LARG.	ALT.			
	RIPORTO								43 116 832,81
	TER-PRE_PresaRJ45:TER-PRE_PresaRJ45-Dati - 0mBd$PCgr4WAoFnP1Ghhae 1		1,000				1,000		
	TER-PRE_PresaRJ45:TER-PRE_PresaRJ45-Dati - 0mBd$PCgr4WAoFnP1GhhCr 1		1,000				1,000		
	TER-PRE_PresaRJ45:TER-PRE_PresaRJ45-Dati - 0mBd$PCgr4WAoFnP1GhhCw 1		1,000				1,000		
	TER-PRE_PresaRJ45:TER-PRE_PresaRJ45-Dati - 0mBd$PCgr4WAoFnP1GhhAh 1		1,000				1,000		
	TER-PRE_PresaRJ45:TER-PRE_PresaRJ45-Dati - 0mBd$PCgr4WAoFnP1GhhAe 1		1,000				1,000		
	TER-PRE_PresaRJ45:TER-PRE_PresaRJ45-Dati - 0mBd$PCgr4WAoFnP1GhhAG 1		1,000				1,000		
	TER-PRE_PresaRJ45:TER-PRE_PresaRJ45-Dati - 0mBd$PCgr4WAoFnP1GhhAH 1		1,000				1,000		
	TER-PRE_PresaRJ45:TER-PRE_PresaRJ45-Dati - 0mBd$PCgr4WAoFnP1Ghqus 1		1,000				1,000		
	TER-PRE_PresaRJ45:TER-PRE_PresaRJ45-Dati - 0mBd$PCgr4WAoFnP1Ghqut 1		1,000				1,000		
	TER-PRE_PresaRJ45:TER-PRE_PresaRJ45-Dati - 0mBd$PCgr4WAoFnP1Ghqu$ 1		1,000				1,000		
	TER-PRE_PresaRJ45:TER-PRE_PresaRJ45-Dati - 0mBd$PCgr4WAoFnP1Ghquy 1		1,000				1,000		
	TER-PRE_PresaRJ45:TER-PRE_PresaRJ45-Dati - 0mBd$PCgr4WAoFnP1GhqwV 1		1,000				1,000		
	TER-PRE_PresaRJ45:TER-PRE_PresaRJ45-Dati - 0mBd$PCgr4WAoFnP1GhqwS 1		1,000				1,000		
	TER-PRE_PresaRJ45:TER-PRE_PresaRJ45-Dati - 0mBd$PCgr4WAoFnP1Ghqw4 1		1,000				1,000		
	TER-PRE_PresaRJ45:TER-PRE_PresaRJ45-Dati - 0mBd$PCgr4WAoFnP1Ghqw5 1		1,000				1,000		
	TER-PRE_PresaRJ45:TER-PRE_PresaRJ45-Dati - 0mBd$PCgr4WAoFnP1Ghqaa 1		1,000				1,000		
	TER-PRE_PresaRJ45:TER-PRE_PresaRJ45-Dati - 0mBd$PCgr4WAoFnP1Ghqab 1		1,000				1,000		
	TER-PRE_PresaRJ45:TER-PRE_PresaRJ45-Dati - 0mBd$PCgr4WAoFnP1Ghqaj 1		1,000				1,000		
	TER-PRE_PresaRJ45:TER-PRE_PresaRJ45-Dati - 0mBd$PCgr4WAoFnP1GhqaI 1		1,000				1,000		
	TER-PRE_PresaRJ45:TER-PRE_PresaRJ45-Dati - 27wzH2PE92pRzodtdlPgn1 1		1,000				1,000		
	TER-PRE_PresaRJ45:TER-PRE_PresaRJ45-Dati - 27wzH2PE92pRzodtdlPgnP 1		1,000				1,000		
	TER-PRE_PresaRJ45:TER-PRE_PresaRJ45-Dati - 1HD7rYi7X3duAf9CqhangQ 1		1,000				1,000		
	TER-PRE_PresaRJ45:TER-PRE_PresaRJ45-Dati - 1HD7rYi7X3duAf9Cqha$Jy 1		1,000				1,000		
	TER-PRE_PresaRJ45:TER-PRE_PresaRJ45-Dati - 1HD7rYi7X3duAf9Cqha$UC 1		1,000				1,000		
	TER-PRE_PresaRJ45:TER-PRE_PresaRJ45-Dati - 1HD7rYi7X3duAf9Cqha$WX 1		1,000				1,000		
	TER-PRE_PresaRJ45:TER-PRE_PresaRJ45-Dati - 1HD7rYi7X3duAf9Cqha$cM 1		1,000				1,000		
	A RIPORTARE IMPIANTI SPECIALI								**69 480,38**
	A RIPORTARE BHS								**650 997,31**
	A RIPORTARE TERMINAL PARTENZE								***42 863 376,2***
	A RIPORTARE								43 116 832,81

COMPUTO METRICO ESTIMATIVO

L1 - TERMINAL

01 - TERMINAL PARTENZE

004 - BHS

SPE - IMPIANTI SPECIALI

N. ARTICOLO	INDICAZIONE DEI LAVORI E DELLE PROVVISTE	U.M.	DIMENSIONI				QUANTITA'	PREZZO	IMPORTO
			SIMILI	LUNG.	LARG.	ALT.			
	RIPORTO								43 116 832,81
	TER-PRE_PresaRJ45:TER-PRE_PresaRJ45-Dati - 1HD7rYi7X3duAf9Cqha$gP 1		1,000				1,000		
	TER-PRE_PresaRJ45:TER-PRE_PresaRJ45-Dati - 1HD7rYi7X3duAf9Cqha$id 1		1,000				1,000		
	TER-PRE_PresaRJ45:TER-PRE_PresaRJ45-Dati - 2bdM99eZn4NRL9$0vWsnZV 1		1,000				1,000		
	TER-PRE_PresaRJ45:TER-PRE_PresaRJ45-Dati - 32UAe0KB5ArOm3WQ4Rg4tt 1		1,000				1,000		
	TER-PRE_PresaRJ45:TER-PRE_PresaRJ45-Dati - 39efe1B1PEsONDrmf5kLNi 1		1,000				1,000		
	TER-PRE_PresaRJ45:TER-PRE_PresaRJ45-Dati - 39efe1B1PEsONDrmf5kI82 1		1,000				1,000		
	TER-PRE_PresaRJ45:TER-PRE_PresaRJ45-Dati - 39efe1B1PEsONDrmf5kJqm 1		1,000				1,000		
	TER-PRE_PresaRJ45:TER-PRE_PresaRJ45-Dati - 1LceKZTyr9IAS38$iApRSe 1		1,000				1,000		
	TER-PRE_PresaRJ45:TER-PRE_PresaRJ45-Dati - 1LceKZTyr9IAS38$iApRSx 1		1,000				1,000		
	TER-PRE_PresaRJ45:TER-PRE_PresaRJ45-Dati - 1LceKZTyr9IAS38$iApRVC 1		1,000				1,000		
	TER-PRE_PresaRJ45:TER-PRE_PresaRJ45-Dati - 1LceKZTyr9IAS38$iApRUa 1		1,000				1,000		
	TER-PRE_PresaRJ45:TER-PRE_PresaRJ45-Dati - 1LceKZTyr9IAS38$iApRUi 1		1,000				1,000		
	TER-PRE_PresaRJ45:TER-PRE_PresaRJ45-Dati - 1LceKZTyr9IAS38$iApRIt 1		1,000				1,000		
	TER-PRE_PresaRJ45:TER-PRE_PresaRJ45-Dati - 1LceKZTyr9IAS38$iApRf$ 1		1,000				1,000		
	TER-PRE_PresaRJ45:TER-PRE_PresaRJ45-Dati - 2vZJGCUBX7EQWB0dKq6DjO 1		1,000				1,000		
	TER-PRE_PresaRJ45:TER-PRE_PresaRJ45-Dati - 3ISdi7iuP4_QZpqmfn4SrE 1		1,000				1,000		
	TER-PRE_PresaRJ45:TER-PRE_PresaRJ45-Dati - 3LfvJLrVbBoBHiiVyVToJf 1		1,000				1,000		
	TER-PRE_PresaRJ45:TER-PRE_PresaRJ45-Dati - 3LfvJLrVbBoBHiiVyVToly 1		1,000				1,000		
	TER-PRE_PresaRJ45:TER-PRE_PresaRJ45-Dati - 3LfvJLrVbBoBHiiVyVTolw 1		1,000				1,000		
	TER-PRE_PresaRJ45:TER-PRE_PresaRJ45-Dati - 3LfvJLrVbBoBHiiVyVTokV 1		1,000				1,000		
	TER-PRE_PresaRJ45:TER-PRE_PresaRJ45-Dati - 3LfvJLrVbBoBHiiVyVTokT 1		1,000				1,000		
	TER-PRE_PresaRJ45:TER-PRE_PresaRJ45-Dati - 3LfvJLrVbBoBHiiVyVTokQ 1		1,000				1,000		
	TER-PRE_PresaRJ45:TER-PRE_PresaRJ45-Dati - 3LfvJLrVbBoBHiiVyVTokO 1		1,000				1,000		
	TER-PRE_PresaRJ45:TER-PRE_PresaRJ45-Dati - 3LfvJLrVbBoBHiiVyVToko 1		1,000				1,000		
	TER-PRE_PresaRJ45:TER-PRE_PresaRJ45-Dati - 3LfvJLrVbBoBHiiVyVTokm 1		1,000				1,000		
	TER-PRE_PresaRJ45:TER-PRE_PresaRJ45-Dati - 3LfvJLrVbBoBHiiVyVTokn 1		1,000				1,000		
	A RIPORTARE IMPIANTI SPECIALI								**69 480,38**
	A RIPORTARE BHS								**650 997,31**
	A RIPORTARE TERMINAL PARTENZE								***42 863 376,2***
	A RIPORTARE								43 116 832,81

COMPUTO METRICO ESTIMATIVO

L1 - TERMINAL

01 - TERMINAL PARTENZE

004 - BHS

SPE - IMPIANTI SPECIALI

N. ARTICOLO	INDICAZIONE DEI LAVORI E DELLE PROVVISTE	U.M.	DIMENSIONI				QUANTITA'	PREZZO	IMPORTO
			SIMILI	LUNG.	LARG.	ALT.			
	RIPORTO								43 116 832,81
	TER-PRE_PresaRJ45:TER-PRE_PresaRJ45-Dati - 3LfvJLrVbBoBHiiVyVTok$ 1		1,000				1,000		
	TER-PRE_PresaRJ45:TER-PRE_PresaRJ45-Dati - 3LfvJLrVbBoBHiiVyVTojQ 1		1,000				1,000		
	TER-PRE_PresaRJ45:TER-PRE_PresaRJ45-Dati - 3LfvJLrVbBoBHiiVyVTojO 1		1,000				1,000		
	TER-PRE_PresaRJ45:TER-PRE_PresaRJ45-Dati - 3LfvJLrVbBoBHiiVyVTojP 1		1,000				1,000		
	TER-PRE_PresaRJ45:TER-PRE_PresaRJ45-Dati - 3LfvJLrVbBoBHiiVyVToj7 1		1,000				1,000		
	TER-PRE_PresaRJ45:TER-PRE_PresaRJ45-Dati - 3LfvJLrVbBoBHiiVyVTojo 1		1,000				1,000		
	TER-PRE_PresaRJ45:TER-PRE_PresaRJ45-Dati - 3LfvJLrVbBoBHiiVyVTojm 1		1,000				1,000		
	TER-PRE_PresaRJ45:TER-PRE_PresaRJ45-Dati - 3LfvJLrVbBoBHiiVyVTojn 1		1,000				1,000		
	TER-PRE_PresaRJ45:TER-PRE_PresaRJ45-Dati - 3LfvJLrVbBoBHiiVyVToj$ 1		1,000				1,000		
	TER-PRE_PresaRJ45:TER-PRE_PresaRJ45-Dati - 3LfvJLrVbBoBHiiVyVToi2 1		1,000				1,000		
	TER-PRE_PresaRJ45:TER-PRE_PresaRJ45-Dati - 3LfvJLrVbBoBHiiVyVToi0 1		1,000				1,000		
	TER-PRE_PresaRJ45:TER-PRE_PresaRJ45-Dati - 3LfvJLrVbBoBHiiVyVToi1 1		1,000				1,000		
	TER-PRE_PresaRJ45:TER-PRE_PresaRJ45-Dati - 3LfvJLrVbBoBHiiVyVToiF 1		1,000				1,000		
	TER-PRE_PresaRJ45:TER-PRE_PresaRJ45-Dati - 3LfvJLrVbBoBHiiVyVToh9 1		1,000				1,000		
	TER-PRE_PresaRJ45:TER-PRE_PresaRJ45-Dati - 3LfvJLrVbBoBHiiVyVToht 1		1,000				1,000		
	TER-PRE_PresaRJ45:TER-PRE_PresaRJ45-Dati - 3LfvJLrVbBoBHiiVyVTohq 1		1,000				1,000		
	TER-PRE_PresaRJ45:TER-PRE_PresaRJ45-Dati - 3LfvJLrVbBoBHiiVyVToho 1		1,000				1,000		
	TER-PRE_PresaRJ45:TER-PRE_PresaRJ45-Dati - 3LfvJLrVbBoBHiiVyVTohX 1		1,000				1,000		
	TER-PRE_PresaRJ45:TER-PRE_PresaRJ45-Dati - 3LfvJLrVbBoBHiiVyVTohl 1		1,000				1,000		
	TER-PRE_PresaRJ45:TER-PRE_PresaRJ45-Dati - 3LfvJLrVbBoBHiiVyVTohi 1		1,000				1,000		
	TER-PRE_PresaRJ45:TER-PRE_PresaRJ45-Dati - 3LfvJLrVbBoBHiiVyVTohg 1		1,000				1,000		
	TER-PRE_PresaRJ45:TER-PRE_PresaRJ45-Dati - 3LfvJLrVbBoBHiiVyVTogO 1		1,000				1,000		
	TER-PRE_PresaRJ45:TER-PRE_PresaRJ45-Dati - 3LfvJLrVbBoBHiiVyVTog6 1		1,000				1,000		
	TER-PRE_PresaRJ45:TER-PRE_PresaRJ45-Dati - 3LfvJLrVbBoBHiiVyVTog7 1		1,000				1,000		
	TER-PRE_PresaRJ45:TER-PRE_PresaRJ45-Dati - 3LfvJLrVbBoBHiiVyVTog5 1		1,000				1,000		
	TER-PRE_PresaRJ45:TER-PRE_PresaRJ45-Dati - 3LfvJLrVbBoBHiiVyVTog$ 1		1,000				1,000		
	A RIPORTARE IMPIANTI SPECIALI								**69 480,38**
	A RIPORTARE BHS								**650 997,31**
	A RIPORTARE TERMINAL PARTENZE								***42 863 376,2***
	A RIPORTARE								43 116 832,81

COMPUTO METRICO ESTIMATIVO

L1 - TERMINAL

01 - TERMINAL PARTENZE

004 - BHS

SPE - IMPIANTI SPECIALI

N. ARTICOLO	INDICAZIONE DEI LAVORI E DELLE PROVVISTE	U.M.	DIMENSIONI				QUANTITA'	PREZZO	IMPORTO
			SIMILI	LUNG.	LARG.	ALT.			
	RIPORTO								43 116 832,81
	TER-PRE_PresaRJ45:TER-PRE_PresaRJ45-Dati - 3LfvJLrVbBoBHiiVyVTogz 1		1,000				1,000		
	TER-PRE_PresaRJ45:TER-PRE_PresaRJ45-Dati - 3LfvJLrVbBoBHiiVyVTogw 1		1,000				1,000		
	TER-PRE_PresaRJ45:TER-PRE_PresaRJ45-Dati - 3LfvJLrVbBoBHiiVyVTogu 1		1,000				1,000		
	TER-PRE_PresaRJ45:TER-PRE_PresaRJ45-Dati - 2PRnkVe3TDbwJXo3DpeBSw 1		1,000				1,000		
	TER-PRE_PresaRJ45:TER-PRE_PresaRJ45-Dati - 2PRnkVe3TDbwJXo3DpeBSv 1		1,000				1,000		
	TER-PRE_PresaRJ45:TER-PRE_PresaRJ45-Dati - 2PRnkVe3TDbwJXo3DpeBS2 1		1,000				1,000		
	TER-PRE_PresaRJ45:TER-PRE_PresaRJ45-Dati - 2PRnkVe3TDbwJXo3DpeBS1 1		1,000				1,000		
	TER-PRE_PresaRJ45:TER-PRE_PresaRJ45-Dati - 18P0SCdrD5fQKJNxkbqbuj 1		1,000				1,000		
	TER-PRE_PresaRJ45:TER-PRE_PresaRJ45-Dati - 18P0SCdrD5fQKJNxkbqbuk 1		1,000				1,000		
	TER-PRE_PresaRJ45:TER-PRE_PresaRJ45-Dati - 18P0SCdrD5fQKJNxkbqbuY 1		1,000				1,000		
	TER-PRE_PresaRJ45:TER-PRE_PresaRJ45-Dati - 18P0SCdrD5fQKJNxkbqbuZ 1		1,000				1,000		
	TER-PRE_PresaRJ45:TER-PRE_PresaRJ45-Dati - 18P0SCdrD5fQKJNxkbqbvP 1		1,000				1,000		
	TER-PRE_PresaRJ45:TER-PRE_PresaRJ45-Dati - 18P0SCdrD5fQKJNxkbqbvQ 1		1,000				1,000		
	TER-PRE_PresaRJ45:TER-PRE_PresaRJ45-Dati - 18P0SCdrD5fQKJNxkbqbvU 1		1,000				1,000		
	TER-PRE_PresaRJ45:TER-PRE_PresaRJ45-Dati - 18P0SCdrD5fQKJNxkbqbvV 1		1,000				1,000		
	TER-PRE_PresaRJ45:TER-PRE_PresaRJ45-Dati - 18P0SCdrD5fQKJNxkbqbc8 1		1,000				1,000		
	TER-PRE_PresaRJ45:TER-PRE_PresaRJ45-Dati - 18P0SCdrD5fQKJNxkbqbc9 1		1,000				1,000		
	TER-PRE_PresaRJ45:TER-PRE_PresaRJ45-Dati - 18P0SCdrD5fQKJNxkbqbcD 1		1,000				1,000		
	TER-PRE_PresaRJ45:TER-PRE_PresaRJ45-Dati - 18P0SCdrD5fQKJNxkbqbcE 1		1,000				1,000		
	TER-PRE_PresaRJ45:TER-PRE_PresaRJ45-Dati - 18P0SCdrD5fQKJNxkbqbc4 1		1,000				1,000		
	TER-PRE_PresaRJ45:TER-PRE_PresaRJ45-Dati - 18P0SCdrD5fQKJNxkbqbc5 1		1,000				1,000		
	TER-PRE_PresaRJ45:TER-PRE_PresaRJ45-Dati - 18P0SCdrD5fQKJNxkbqbcv 1		1,000				1,000		
	TER-PRE_PresaRJ45:TER-PRE_PresaRJ45-Dati - 18P0SCdrD5fQKJNxkbqbcw 1		1,000				1,000		
	TER-PRE_PresaRJ45:TER-PRE_PresaRJ45-Dati - 18P0SCdrD5fQKJNxkbqbWc 1		1,000				1,000		
	TER-PRE_PresaRJ45:TER-PRE_PresaRJ45-Dati - 18P0SCdrD5fQKJNxkbqbWd 1		1,000				1,000		
	TER-PRE_PresaRJ45:TER-PRE_PresaRJ45-Dati - 18P0SCdrD5fQKJNxkbqbXR 1		1,000				1,000		
	A RIPORTARE IMPIANTI SPECIALI								**69 480,38**
	A RIPORTARE BHS								**650 997,31**
	A RIPORTARE TERMINAL PARTENZE								***42 863 376,2***
	A RIPORTARE								43 116 832,81

COMPUTO METRICO ESTIMATIVO

L1 - TERMINAL

01 - TERMINAL PARTENZE

004 - BHS

SPE - IMPIANTI SPECIALI

N. ARTICOLO	INDICAZIONE DEI LAVORI E DELLE PROVVISTE	U.M.	DIMENSIONI				QUANTITA'	PREZZO	IMPORTO
			SIMILI	LUNG.	LARG.	ALT.			
	RIPORTO								43 116 832,81
	TER-PRE_PresaRJ45:TER-PRE_PresaRJ45-Dati - 18P0SCdrD5fQKJNxkbqbXS 1		1,000				1,000		
	TER-PRE_PresaRJ45:TER-PRE_PresaRJ45-Dati - 18P0SCdrD5fQKJNxkbqbXI 1		1,000				1,000		
	TER-PRE_PresaRJ45:TER-PRE_PresaRJ45-Dati - 18P0SCdrD5fQKJNxkbqbXJ 1		1,000				1,000		
	TER-PRE_PresaRJ45:TER-PRE_PresaRJ45-Dati - 18P0SCdrD5fQKJNxkbqbXN 1		1,000				1,000		
	TER-PRE_PresaRJ45:TER-PRE_PresaRJ45-Dati - 18P0SCdrD5fQKJNxkbqbX8 1		1,000				1,000		
	TER-PRE_PresaRJ45:TER-PRE_PresaRJ45-Dati - 18P0SCdrD5fQKJNxkbqbNQ 1		1,000				1,000		
	TER-PRE_PresaRJ45:TER-PRE_PresaRJ45-Dati - 18P0SCdrD5fQKJNxkbqbNR 1		1,000				1,000		
	TER-PRE_PresaRJ45:TER-PRE_PresaRJ45-Dati - 18P0SCdrD5fQKJNxkbqbNV 1		1,000				1,000		
	TER-PRE_PresaRJ45:TER-PRE_PresaRJ45-Dati - 18P0SCdrD5fQKJNxkbqbNG 1		1,000				1,000		
	TER-PRE_PresaRJ45:TER-PRE_PresaRJ45-Dati - 18P0SCdrD5fQKJNxkbqbNM 1		1,000				1,000		
	TER-PRE_PresaRJ45:TER-PRE_PresaRJ45-Dati - 18P0SCdrD5fQKJNxkbqbNN 1		1,000				1,000		
	TER-PRE_PresaRJ45:TER-PRE_PresaRJ45-Dati - 18P0SCdrD5fQKJNxkbqbNB 1		1,000				1,000		
	TER-PRE_PresaRJ45:TER-PRE_PresaRJ45-Dati - 18P0SCdrD5fQKJNxkbqbNC 1		1,000				1,000		
	TER-PRE_PresaRJ45:TER-PRE_PresaRJ45-Dati - 18P0SCdrD5fQKJNxkbqbJv 1		1,000				1,000		
	TER-PRE_PresaRJ45:TER-PRE_PresaRJ45-Dati - 18P0SCdrD5fQKJNxkbqbJw 1		1,000				1,000		
	TER-PRE_PresaRJ45:TER-PRE_PresaRJ45-Dati - 18P0SCdrD5fQKJNxkbqbJ_ 1		1,000				1,000		
	TER-PRE_PresaRJ45:TER-PRE_PresaRJ45-Dati - 18P0SCdrD5fQKJNxkbqbJ$ 1		1,000				1,000		
	TER-PRE_PresaRJ45:TER-PRE_PresaRJ45-Dati - 18P0SCdrD5fQKJNxkbqbJr 1		1,000				1,000		
	TER-PRE_PresaRJ45:TER-PRE_PresaRJ45-Dati - 18P0SCdrD5fQKJNxkbqbJs 1		1,000				1,000		
	TER-PRE_PresaRJ45:TER-PRE_PresaRJ45-Dati - 18P0SCdrD5fQKJNxkbqbJg 1		1,000				1,000		
	TER-PRE_PresaRJ45:TER-PRE_PresaRJ45-Dati - 18P0SCdrD5fQKJNxkbqbJh 1		1,000				1,000		
	TER-PRE_PresaRJ45:TER-PRE_PresaRJ45-Dati - 18P0SCdrD5fQKJNxkbqbUO 1		1,000				1,000		
	TER-PRE_PresaRJ45:TER-PRE_PresaRJ45-Dati - 18P0SCdrD5fQKJNxkbqbUP 1		1,000				1,000		
	TER-PRE_PresaRJ45:TER-PRE_PresaRJ45-Dati - 18P0SCdrD5fQKJNxkbqbUT 1		1,000				1,000		
	TER-PRE_PresaRJ45:TER-PRE_PresaRJ45-Dati - 18P0SCdrD5fQKJNxkbqbUU 1		1,000				1,000		
	TER-PRE_PresaRJ45:TER-PRE_PresaRJ45-Dati - 18P0SCdrD5fQKJNxkbqbUK 1		1,000				1,000		
	A RIPORTARE IMPIANTI SPECIALI								**69 480,38**
	A RIPORTARE BHS								**650 997,31**
	A RIPORTARE TERMINAL PARTENZE								***42 863 376,2***
	A RIPORTARE								43 116 832,81

COMPUTO METRICO ESTIMATIVO

L1 - TERMINAL

01 - TERMINAL PARTENZE

004 - BHS

SPE - IMPIANTI SPECIALI

N. ARTICOLO	INDICAZIONE DEI LAVORI E DELLE PROVVISTE	U.M.	DIMENSIONI				QUANTITA'	PREZZO	IMPORTO
			SIMILI	LUNG.	LARG.	ALT.			
	RIPORTO								43 116 832,81
	TER-PRE_PresaRJ45:TER-PRE_PresaRJ45-Dati - 18P0SCdrD5fQKJNxkbqbUL 1		1,000				1,000		
	TER-PRE_PresaRJ45:TER-PRE_PresaRJ45-Dati - 18P0SCdrD5fQKJNxkbqbU9 1		1,000				1,000		
	TER-PRE_PresaRJ45:TER-PRE_PresaRJ45-Dati - 18P0SCdrD5fQKJNxkbqbUA 1		1,000				1,000		
	TER-PRE_PresaRJ45:TER-PRE_PresaRJ45-Dati - 2HeeG$Dmb6RgWIxxdQxh5$ 1		1,000				1,000		
	TER-PRE_PresaRJ45:TER-PRE_PresaRJ45-Dati - 2HeeG$Dmb6RgWIxxdQxh5y 1		1,000				1,000		
	TER-PRE_PresaRJ45:TER-PRE_PresaRJ45-Dati - 2HeeG$Dmb6RgWIxxdQxh5u 1		1,000				1,000		
	TER-PRE_PresaRJ45:TER-PRE_PresaRJ45-Dati - 2HeeG$Dmb6RgWIxxdQxh5v 1		1,000				1,000		
	TER-PRE_PresaRJ45:TER-PRE_PresaRJ45-Dati - 2HeeG$Dmb6RgWIxxdQxh5Z 1		1,000				1,000		
	TER-PRE_PresaRJ45:TER-PRE_PresaRJ45-Dati - 2HeeG$Dmb6RgWIxxdQxh5W 1		1,000				1,000		
	TER-PRE_PresaRJ45:TER-PRE_PresaRJ45-Dati - 2HeeG$Dmb6RgWIxxdQxh5k 1		1,000				1,000		
	TER-PRE_PresaRJ45:TER-PRE_PresaRJ45-Dati - 2HeeG$Dmb6RgWIxxdQxh5l 1		1,000				1,000		
	TER-PRE_PresaRJ45:TER-PRE_PresaRJ45-Dati - 2HeeG$Dmb6RgWIxxdQxhQ6 1		1,000				1,000		
	TER-PRE_PresaRJ45:TER-PRE_PresaRJ45-Dati - 2HeeG$Dmb6RgWIxxdQxhQ7 1		1,000				1,000		
	TER-PRE_PresaRJ45:TER-PRE_PresaRJ45-Dati - 2HeeG$Dmb6RgWIxxdQxhQ3 1		1,000				1,000		
	TER-PRE_PresaRJ45:TER-PRE_PresaRJ45-Dati - 2HeeG$Dmb6RgWIxxdQxhQ0 1		1,000				1,000		
	TER-PRE_PresaRJ45:TER-PRE_PresaRJ45-Dati - 2HeeG$Dmb6RgWIxxdQxhQA 1		1,000				1,000		
	TER-PRE_PresaRJ45:TER-PRE_PresaRJ45-Dati - 2HeeG$Dmb6RgWIxxdQxhQB 1		1,000				1,000		
	TER-PRE_PresaRJ45:TER-PRE_PresaRJ45-Dati - 2HeeG$Dmb6RgWIxxdQxhQ9 1		1,000				1,000		
	TER-PRE_PresaRJ45:TER-PRE_PresaRJ45-Dati - 2HeeG$Dmb6RgWIxxdQxhQs 1		1,000				1,000		
	TER-PRE_PresaRJ45:TER-PRE_PresaRJ45-Dati - 2HeeG$Dmb6RgWIxxdQxhOW 1		1,000				1,000		
	TER-PRE_PresaRJ45:TER-PRE_PresaRJ45-Dati - 2HeeG$Dmb6RgWIxxdQxhOX 1		1,000				1,000		
	TER-PRE_PresaRJ45:TER-PRE_PresaRJ45-Dati - 2HeeG$Dmb6RgWIxxdQxhOj 1		1,000				1,000		
	TER-PRE_PresaRJ45:TER-PRE_PresaRJ45-Dati - 2HeeG$Dmb6RgWIxxdQxhOg 1		1,000				1,000		
	TER-PRE_PresaRJ45:TER-PRE_PresaRJ45-Dati - 2HeeG$Dmb6RgWIxxdQxhVK 1		1,000				1,000		
	TER-PRE_PresaRJ45:TER-PRE_PresaRJ45-Dati - 2HeeG$Dmb6RgWIxxdQxhVL 1		1,000				1,000		
	TER-PRE_PresaRJ45:TER-PRE_PresaRJ45-Dati - 2HeeG$Dmb6RgWIxxdQxhVJ 1		1,000				1,000		
	A RIPORTARE IMPIANTI SPECIALI								**69 480,38**
	A RIPORTARE BHS								**650 997,31**
	A RIPORTARE TERMINAL PARTENZE								***42 863 376,2***
	A RIPORTARE								43 116 832,81

COMPUTO METRICO ESTIMATIVO

L1 - TERMINAL

01 - TERMINAL PARTENZE

004 - BHS

SPE - IMPIANTI SPECIALI

N. ARTICOLO	INDICAZIONE DEI LAVORI E DELLE PROVVISTE	U.M.	DIMENSIONI				QUANTITA'	PREZZO	IMPORTO
			SIMILI	LUNG.	LARG.	ALT.			
	RIPORTO								43 116 832,81
	TER-PRE_PresaRJ45:TER-PRE_PresaRJ45-Dati - 2HeeG$Dmb6RgWIxxdQxhVG 1		1,000				1,000		
	TER-PRE_PresaRJ45:TER-PRE_PresaRJ45-Dati - 2HeeG$Dmb6RgWIxxdQxhT6 1		1,000				1,000		
	TER-PRE_PresaRJ45:TER-PRE_PresaRJ45-Dati - 2HeeG$Dmb6RgWIxxdQxhT7 1		1,000				1,000		
	TER-PRE_PresaRJ45:TER-PRE_PresaRJ45-Dati - 2HeeG$Dmb6RgWIxxdQxhT3 1		1,000				1,000		
	TER-PRE_PresaRJ45:TER-PRE_PresaRJ45-Dati - 2HeeG$Dmb6RgWIxxdQxhT0 1		1,000				1,000		
	TER-PRE_PresaRJ45:TER-PRE_PresaRJ45-Dati - 2HeeG$Dmb6RgWIxxdQxhTA 1		1,000				1,000		
	TER-PRE_PresaRJ45:TER-PRE_PresaRJ45-Dati - 2HeeG$Dmb6RgWIxxdQxhTB 1		1,000				1,000		
	TER-PRE_PresaRJ45:TER-PRE_PresaRJ45-Dati - 2HeeG$Dmb6RgWIxxdQxhT9 1		1,000				1,000		
	TER-PRE_PresaRJ45:TER-PRE_PresaRJ45-Dati - 2HeeG$Dmb6RgWIxxdQxhTs 1		1,000				1,000		
	TER-PRE_PresaRJ45:TER-PRE_PresaRJ45-Dati - 2HeeG$Dmb6RgWIxxdQxhI1 1		1,000				1,000		
	TER-PRE_PresaRJ45:TER-PRE_PresaRJ45-Dati - 2HeeG$Dmb6RgWIxxdQxhIE 1		1,000				1,000		
	TER-PRE_PresaRJ45:TER-PRE_PresaRJ45-Dati - 2HeeG$Dmb6RgWIxxdQxhIA 1		1,000				1,000		
	TER-PRE_PresaRJ45:TER-PRE_PresaRJ45-Dati - 2HeeG$Dmb6RgWIxxdQxhIB 1		1,000				1,000		
	TER-PRE_PresaRJ45:TER-PRE_PresaRJ45-Dati - 2HeeG$Dmb6RgWIxxdQxhIr 1		1,000				1,000		
	TER-PRE_PresaRJ45:TER-PRE_PresaRJ45-Dati - 2HeeG$Dmb6RgWIxxdQxhIo 1		1,000				1,000		
	TER-PRE_PresaRJ45:TER-PRE_PresaRJ45-Dati - 2HeeG$Dmb6RgWIxxdQxhIm 1		1,000				1,000		
	TER-PRE_PresaRJ45:TER-PRE_PresaRJ45-Dati - 2HeeG$Dmb6RgWIxxdQxhIn 1		1,000				1,000		
	TER-PRE_PresaRJ45:TER-PRE_PresaRJ45-Dati - 2HeeG$Dmb6RgWIxxdQxhNa 1		1,000				1,000		
	TER-PRE_PresaRJ45:TER-PRE_PresaRJ45-Dati - 2HeeG$Dmb6RgWIxxdQxhNb 1		1,000				1,000		
	TER-PRE_PresaRJ45:TER-PRE_PresaRJ45-Dati - 2HeeG$Dmb6RgWIxxdQxhNX 1		1,000				1,000		
	TER-PRE_PresaRJ45:TER-PRE_PresaRJ45-Dati - 2HeeG$Dmb6RgWIxxdQxhNk 1		1,000				1,000		
	TER-PRE_PresaRJ45:TER-PRE_PresaRJ45-Dati - 2HeeG$Dmb6RgWIxxdQxhNe 1		1,000				1,000		
	TER-PRE_PresaRJ45:TER-PRE_PresaRJ45-Dati - 2HeeG$Dmb6RgWIxxdQxhNf 1		1,000				1,000		
	TER-PRE_PresaRJ45:TER-PRE_PresaRJ45-Dati - 2HeeG$Dmb6RgWIxxdQxhMN 1		1,000				1,000		
	TER-PRE_PresaRJ45:TER-PRE_PresaRJ45-Dati - 2HeeG$Dmb6RgWIxxdQxhMK 1		1,000				1,000		
	TER-PRE_PresaRJ45:TER-PRE_PresaRJ45-Dati - 2HeeG$Dmb6RgWIxxdQxhKO 1		1,000				1,000		
	A RIPORTARE IMPIANTI SPECIALI								**69 480,38**
	A RIPORTARE BHS								**650 997,31**
	A RIPORTARE TERMINAL PARTENZE								***42 863 376,2***
	A RIPORTARE								43 116 832,81

COMPUTO METRICO ESTIMATIVO

L1 - TERMINAL

01 - TERMINAL PARTENZE

004 - BHS

SPE - IMPIANTI SPECIALI

N. ARTICOLO	INDICAZIONE DEI LAVORI E DELLE PROVVISTE	U.M.	DIMENSIONI				QUANTITA'	PREZZO	IMPORTO
			SIMILI	LUNG.	LARG.	ALT.			
	RIPORTO								43 116 832,81
	TER-PRE_PresaRJ45:TER-PRE_PresaRJ45-Dati - 2HeeG$Dmb6RgWIxxdQxhKP 1		1,000				1,000		
	TER-PRE_PresaRJ45:TER-PRE_PresaRJ45-Dati - 2HeeG$Dmb6RgWIxxdQxhK5 1		1,000				1,000		
	TER-PRE_PresaRJ45:TER-PRE_PresaRJ45-Dati - 2HeeG$Dmb6RgWIxxdQxhK2 1		1,000				1,000		
	TER-PRE_PresaRJ45:TER-PRE_PresaRJ45-Dati - 2HeeG$Dmb6RgWIxxdQxhKC 1		1,000				1,000		
	TER-PRE_PresaRJ45:TER-PRE_PresaRJ45-Dati - 2HeeG$Dmb6RgWIxxdQxhKD 1		1,000				1,000		
	TER-PRE_PresaRJ45:TER-PRE_PresaRJ45-Dati - 2HeeG$Dmb6RgWIxxdQxhKB 1		1,000				1,000		
	TER-PRE_PresaRJ45:TER-PRE_PresaRJ45-Dati - 2HeeG$Dmb6RgWIxxdQxhK8 1		1,000				1,000		
	TER-PRE_PresaRJ45:TER-PRE_PresaRJ45-Dati - 2HeeG$Dmb6RgWIxxdQxign 1		1,000				1,000		
	TER-PRE_PresaRJ45:TER-PRE_PresaRJ45-Dati - 2HeeG$Dmb6RgWIxxdQxig_ 1		1,000				1,000		
	TER-PRE_PresaRJ45:TER-PRE_PresaRJ45-Dati - 2HeeG$Dmb6RgWIxxdQxigw 1		1,000				1,000		
	TER-PRE_PresaRJ45:TER-PRE_PresaRJ45-Dati - 2HeeG$Dmb6RgWIxxdQxigx 1		1,000				1,000		
	TER-PRE_PresaRJ45:TER-PRE_PresaRJ45-Dati - 2HeeG$Dmb6RgWIxxdQxigb 1		1,000				1,000		
	TER-PRE_PresaRJ45:TER-PRE_PresaRJ45-Dati - 2HeeG$Dmb6RgWIxxdQxigY 1		1,000				1,000		
	TER-PRE_PresaRJ45:TER-PRE_PresaRJ45-Dati - 2HeeG$Dmb6RgWIxxdQxigW 1		1,000				1,000		
	TER-PRE_PresaRJ45:TER-PRE_PresaRJ45-Dati - 2HeeG$Dmb6RgWIxxdQxigX 1		1,000				1,000		
	TER-PRE_PresaRJ45:TER-PRE_PresaRJ45-Dati - 2HeeG$Dmb6RgWIxxdQxief 1		1,000				1,000		
	TER-PRE_PresaRJ45:TER-PRE_PresaRJ45-Dati - 2HeeG$Dmb6RgWIxxdQxilM 1		1,000				1,000		
	TER-PRE_PresaRJ45:TER-PRE_PresaRJ45-Dati - 2HeeG$Dmb6RgWIxxdQxilI 1		1,000				1,000		
	TER-PRE_PresaRJ45:TER-PRE_PresaRJ45-Dati - 2HeeG$Dmb6RgWIxxdQxilJ 1		1,000				1,000		
	TER-PRE_PresaRJ45:TER-PRE_PresaRJ45-Dati - 2HeeG$Dmb6RgWIxxdQxilT 1		1,000				1,000		
	TER-PRE_PresaRJ45:TER-PRE_PresaRJ45-Dati - 2HeeG$Dmb6RgWIxxdQxilQ 1		1,000				1,000		
	TER-PRE_PresaRJ45:TER-PRE_PresaRJ45-Dati - 2HeeG$Dmb6RgWIxxdQxilO 1		1,000				1,000		
	TER-PRE_PresaRJ45:TER-PRE_PresaRJ45-Dati - 2HeeG$Dmb6RgWIxxdQxilP 1		1,000				1,000		
	TER-PRE_PresaRJ45:TER-PRE_PresaRJ45-Dati - 2HeeG$Dmb6RgWIxxdQxii0 1		1,000				1,000		
	TER-PRE_PresaRJ45:TER-PRE_PresaRJ45-Dati - 2HeeG$Dmb6RgWIxxdQxii1 1		1,000				1,000		
	TER-PRE_PresaRJ45:TER-PRE_PresaRJ45-Dati - 2HeeG$Dmb6RgWIxxdQxiiD 1		1,000				1,000		
	A RIPORTARE IMPIANTI SPECIALI								**69 480,38**
	A RIPORTARE BHS								**650 997,31**
	A RIPORTARE TERMINAL PARTENZE								***42 863 376,2***
	A RIPORTARE								43 116 832,81

COMPUTO METRICO ESTIMATIVO

L1 - TERMINAL

01 - TERMINAL PARTENZE

004 - BHS

SPE - IMPIANTI SPECIALI

N. ARTICOLO	INDICAZIONE DEI LAVORI E DELLE PROVVISTE	U.M.	DIMENSIONI				QUANTITA'	PREZZO	IMPORTO
			SIMILI	LUNG.	LARG.	ALT.			
	RIPORTO								43 116 832,81
	TER-PRE_PresaRJ45:TER-PRE_PresaRJ45-Dati - 2HeeG$Dmb6RgWIxxdQxiiA 1		1,000				1,000		
	TER-PRE_PresaRJ45:TER-PRE_PresaRJ45-Dati - 2HeeG$Dmb6RgWIxxdQxiiq 1		1,000				1,000		
	TER-PRE_PresaRJ45:TER-PRE_PresaRJ45-Dati - 2HeeG$Dmb6RgWIxxdQxiir 1		1,000				1,000		
	TER-PRE_PresaRJ45:TER-PRE_PresaRJ45-Dati - 2HeeG$Dmb6RgWIxxdQxiip 1		1,000				1,000		
	TER-PRE_PresaRJ45:TER-PRE_PresaRJ45-Dati - 2HeeG$Dmb6RgWIxxdQxiim 1		1,000				1,000		
	TER-PRE_PresaRJ45:TER-PRE_PresaRJ45-Dati - 2HeeG$Dmb6RgWIxxdQxiYa 1		1,000				1,000		
	TER-PRE_PresaRJ45:TER-PRE_PresaRJ45-Dati - 2HeeG$Dmb6RgWIxxdQxiYb 1		1,000				1,000		
	TER-PRE_PresaRJ45:TER-PRE_PresaRJ45-Dati - 2HeeG$Dmb6RgWIxxdQxiYX 1		1,000				1,000		
	TER-PRE_PresaRJ45:TER-PRE_PresaRJ45-Dati - 2HeeG$Dmb6RgWIxxdQxiYk 1		1,000				1,000		
	TER-PRE_PresaRJ45:TER-PRE_PresaRJ45-Dati - 2HeeG$Dmb6RgWIxxdQxiYe 1		1,000				1,000		
	TER-PRE_PresaRJ45:TER-PRE_PresaRJ45-Dati - 2HeeG$Dmb6RgWIxxdQxiYf 1		1,000				1,000		
	TER-PRE_PresaRJ45:TER-PRE_PresaRJ45-Dati - 2HeeG$Dmb6RgWIxxdQxiXN 1		1,000				1,000		
	TER-PRE_PresaRJ45:TER-PRE_PresaRJ45-Dati - 2HeeG$Dmb6RgWIxxdQxiXK 1		1,000				1,000		
	TER-PRE_PresaRJ45:TER-PRE_PresaRJ45-Dati - 2HeeG$Dmb6RgWIxxdQxid3 1		1,000				1,000		
	TER-PRE_PresaRJ45:TER-PRE_PresaRJ45-Dati - 2HeeG$Dmb6RgWIxxdQxid0 1		1,000				1,000		
	TER-PRE_PresaRJ45:TER-PRE_PresaRJ45-Dati - 2HeeG$Dmb6RgWIxxdQxidC 1		1,000				1,000		
	TER-PRE_PresaRJ45:TER-PRE_PresaRJ45-Dati - 2HeeG$Dmb6RgWIxxdQxidD 1		1,000				1,000		
	TER-PRE_PresaRJ45:TER-PRE_PresaRJ45-Dati - 2HeeG$Dmb6RgWIxxdQxidt 1		1,000				1,000		
	TER-PRE_PresaRJ45:TER-PRE_PresaRJ45-Dati - 2HeeG$Dmb6RgWIxxdQxidq 1		1,000				1,000		
	TER-PRE_PresaRJ45:TER-PRE_PresaRJ45-Dati - 2HeeG$Dmb6RgWIxxdQxido 1		1,000				1,000		
	TER-PRE_PresaRJ45:TER-PRE_PresaRJ45-Dati - 2HeeG$Dmb6RgWIxxdQxidp 1		1,000				1,000		
	TER-PRE_PresaRJ45:TER-PRE_PresaRJ45-Dati - 2HeeG$Dmb6RgWIxxdQxixN 1		1,000				1,000		
	TER-PRE_PresaRJ45:TER-PRE_PresaRJ45-Dati - 2HeeG$Dmb6RgWIxxdQxixK 1		1,000				1,000		
	TER-PRE_PresaRJ45:TER-PRE_PresaRJ45-Dati - 2HeeG$Dmb6RgWIxxdQxixG 1		1,000				1,000		
	TER-PRE_PresaRJ45:TER-PRE_PresaRJ45-Dati - 2HeeG$Dmb6RgWIxxdQxixH 1		1,000				1,000		
	TER-PRE_PresaRJ45:TER-PRE_PresaRJ45-Dati - 2HeeG$Dmb6RgWIxxdQxixR 1		1,000				1,000		
	A RIPORTARE IMPIANTI SPECIALI								**69 480,38**
	A RIPORTARE BHS								**650 997,31**
	A RIPORTARE TERMINAL PARTENZE								***42 863 376,2***
	A RIPORTARE								43 116 832,81

COMPUTO METRICO ESTIMATIVO

L1 - TERMINAL

01 - TERMINAL PARTENZE

004 - BHS

SPE - IMPIANTI SPECIALI

N. ARTICOLO	INDICAZIONE DEI LAVORI E DELLE PROVVISTE	U.M.	DIMENSIONI				QUANTITA'	PREZZO	IMPORTO
			SIMILI	LUNG.	LARG.	ALT.			
	RIPORTO								43 116 832,81
	TER-PRE_PresaRJ45:TER-PRE_PresaRJ45-Dati - 2HeeG$Dmb6RgWIxxdQxixO 1		1,000				1,000		
	TER-PRE_PresaRJ45:TER-PRE_PresaRJ45-Dati - 2HeeG$Dmb6RgWIxxdQxix6 1		1,000				1,000		
	TER-PRE_PresaRJ45:TER-PRE_PresaRJ45-Dati - 2HeeG$Dmb6RgWIxxdQxix7 1		1,000				1,000		
	TER-PRE_PresaRJ45:TER-PRE_PresaRJ45-Dati - 2HeeG$Dmb6RgWIxxdQximA 1		1,000				1,000		
	TER-PRE_PresaRJ45:TER-PRE_PresaRJ45-Dati - 2HeeG$Dmb6RgWIxxdQximB 1		1,000				1,000		
	TER-PRE_PresaRJ45:TER-PRE_PresaRJ45-Dati - 2HeeG$Dmb6RgWIxxdQximt 1		1,000				1,000		
	TER-PRE_PresaRJ45:TER-PRE_PresaRJ45-Dati - 2HeeG$Dmb6RgWIxxdQximq 1		1,000				1,000		
	TER-PRE_PresaRJ45:TER-PRE_PresaRJ45-Dati - 2HeeG$Dmb6RgWIxxdQxiA4 1		1,000				1,000		
	TER-PRE_PresaRJ45:TER-PRE_PresaRJ45-Dati - 2HeeG$Dmb6RgWIxxdQxiA5 1		1,000				1,000		
	TER-PRE_PresaRJ45:TER-PRE_PresaRJ45-Dati - 2HeeG$Dmb6RgWIxxdQxiA1 1		1,000				1,000		
	TER-PRE_PresaRJ45:TER-PRE_PresaRJ45-Dati - 2HeeG$Dmb6RgWIxxdQxiAE 1		1,000				1,000		
	TER-PRE_PresaRJ45:TER-PRE_PresaRJ45-Dati - 2HeeG$Dmb6RgWIxxdQxiA8 1		1,000				1,000		
	TER-PRE_PresaRJ45:TER-PRE_PresaRJ45-Dati - 2HeeG$Dmb6RgWIxxdQxiA9 1		1,000				1,000		
	TER-PRE_PresaRJ45:TER-PRE_PresaRJ45-Dati - 2HeeG$Dmb6RgWIxxdQxiAr 1		1,000				1,000		
	TER-PRE_PresaRJ45:TER-PRE_PresaRJ45-Dati - 2HeeG$Dmb6RgWIxxdQxiAo 1		1,000				1,000		
	TER-PRE_PresaRJ45:TER-PRE_PresaRJ45-Dati - 2HeeG$Dmb6RgWIxxdQxi8$ 1		1,000				1,000		
	TER-PRE_PresaRJ45:TER-PRE_PresaRJ45-Dati - 2HeeG$Dmb6RgWIxxdQxi8y 1		1,000				1,000		
	TER-PRE_PresaRJ45:TER-PRE_PresaRJ45-Dati - 2HeeG$Dmb6RgWIxxdQxi8u 1		1,000				1,000		
	TER-PRE_PresaRJ45:TER-PRE_PresaRJ45-Dati - 2HeeG$Dmb6RgWIxxdQxi8v 1		1,000				1,000		
	TER-PRE_PresaRJ45:TER-PRE_PresaRJ45-Dati - 2HeeG$Dmb6RgWIxxdQxi8Z 1		1,000				1,000		
	TER-PRE_PresaRJ45:TER-PRE_PresaRJ45-Dati - 2HeeG$Dmb6RgWIxxdQxi8W 1		1,000				1,000		
	TER-PRE_PresaRJ45:TER-PRE_PresaRJ45-Dati - 2HeeG$Dmb6RgWIxxdQxi8i 1		1,000				1,000		
	TER-PRE_PresaRJ45:TER-PRE_PresaRJ45-Dati - 2HeeG$Dmb6RgWIxxdQxi8j 1		1,000				1,000		
	TER-PRE_PresaRJ45:TER-PRE_PresaRJ45-Dati - 2HeeG$Dmb6RgWIxxdQxiEf 1		1,000				1,000		
	TER-PRE_PresaRJ45:TER-PRE_PresaRJ45-Dati - 2HeeG$Dmb6RgWIxxdQxiDM 1		1,000				1,000		
	TER-PRE_PresaRJ45:TER-PRE_PresaRJ45-Dati - 2HeeG$Dmb6RgWIxxdQxiDI 1		1,000				1,000		
	A RIPORTARE IMPIANTI SPECIALI								**69 480,38**
	A RIPORTARE BHS								**650 997,31**
	A RIPORTARE TERMINAL PARTENZE								***42 863 376,2***
	A RIPORTARE								43 116 832,81

COMPUTO METRICO ESTIMATIVO

L1 - TERMINAL

01 - TERMINAL PARTENZE

004 - BHS

SPE - IMPIANTI SPECIALI

N. ARTICOLO	INDICAZIONE DEI LAVORI E DELLE PROVVISTE	U.M.	DIMENSIONI				QUANTITA'	PREZZO	IMPORTO
			SIMILI	LUNG.	LARG.	ALT.			
	RIPORTO								43 116 832,81
	TER-PRE_PresaRJ45:TER-PRE_PresaRJ45-Dati - 2HeeG$Dmb6RgWIxxdQxiDJ 1		1,000				1,000		
	TER-PRE_PresaRJ45:TER-PRE_PresaRJ45-Dati - 2HeeG$Dmb6RgWIxxdQxiDT 1		1,000				1,000		
	TER-PRE_PresaRJ45:TER-PRE_PresaRJ45-Dati - 2HeeG$Dmb6RgWIxxdQxiDQ 1		1,000				1,000		
	TER-PRE_PresaRJ45:TER-PRE_PresaRJ45-Dati - 2HeeG$Dmb6RgWIxxdQxiD6 1		1,000				1,000		
	TER-PRE_PresaRJ45:TER-PRE_PresaRJ45-Dati - 2HeeG$Dmb6RgWIxxdQxiD7 1		1,000				1,000		
	TER-PRE_PresaRJ45:TER-PRE_PresaRJ45-Dati - 2HeeG$Dmb6RgWIxxdQxi31 1		1,000				1,000		
	TER-PRE_PresaRJ45:TER-PRE_PresaRJ45-Dati - 2HeeG$Dmb6RgWIxxdQxi3E 1		1,000				1,000		
	TER-PRE_PresaRJ45:TER-PRE_PresaRJ45-Dati - 2HeeG$Dmb6RgWIxxdQxi3A 1		1,000				1,000		
	TER-PRE_PresaRJ45:TER-PRE_PresaRJ45-Dati - 2HeeG$Dmb6RgWIxxdQxi3B 1		1,000				1,000		
	TER-PRE_PresaRJ45:TER-PRE_PresaRJ45-Dati - 2HeeG$Dmb6RgWIxxdQxi3r 1		1,000				1,000		
	TER-PRE_PresaRJ45:TER-PRE_PresaRJ45-Dati - 2HeeG$Dmb6RgWIxxdQxi3o 1		1,000				1,000		
	TER-PRE_PresaRJ45:TER-PRE_PresaRJ45-Dati - 2HeeG$Dmb6RgWIxxdQxi3_ 1		1,000				1,000		
	TER-PRE_PresaRJ45:TER-PRE_PresaRJ45-Dati - 2HeeG$Dmb6RgWIxxdQxi3$ 1		1,000				1,000		
	TER-PRE_PresaRJ45:TER-PRE_PresaRJ45-Dati - 2HeeG$Dmb6RgWIxxdQxi1u 1		1,000				1,000		
	TER-PRE_PresaRJ45:TER-PRE_PresaRJ45-Dati - 2HeeG$Dmb6RgWIxxdQxi1v 1		1,000				1,000		
	TER-PRE_PresaRJ45:TER-PRE_PresaRJ45-Dati - 2HeeG$Dmb6RgWIxxdQxi1b 1		1,000				1,000		
	TER-PRE_PresaRJ45:TER-PRE_PresaRJ45-Dati - 2HeeG$Dmb6RgWIxxdQxi1Y 1		1,000				1,000		
	TER-PRE_PresaRJ45:TER-PRE_PresaRJ45-Dati - 2HeeG$Dmb6RgWIxxdQxi1i 1		1,000				1,000		
	TER-PRE_PresaRJ45:TER-PRE_PresaRJ45-Dati - 2HeeG$Dmb6RgWIxxdQxi1j 1		1,000				1,000		
	TER-PRE_PresaRJ45:TER-PRE_PresaRJ45-Dati - 2HeeG$Dmb6RgWIxxdQxi1f 1		1,000				1,000		
	TER-PRE_PresaRJ45:TER-PRE_PresaRJ45-Dati - 2HeeG$Dmb6RgWIxxdQxi0M 1		1,000				1,000		
	TER-PRE_PresaRJ45:TER-PRE_PresaRJ45-Dati - 2HeeG$Dmb6RgWIxxdQxi6G 1		1,000				1,000		
	TER-PRE_PresaRJ45:TER-PRE_PresaRJ45-Dati - 2HeeG$Dmb6RgWIxxdQxi6H 1		1,000				1,000		
	TER-PRE_PresaRJ45:TER-PRE_PresaRJ45-Dati - 2HeeG$Dmb6RgWIxxdQxi6T 1		1,000				1,000		
	TER-PRE_PresaRJ45:TER-PRE_PresaRJ45-Dati - 2HeeG$Dmb6RgWIxxdQxi6Q 1		1,000				1,000		
	TER-PRE_PresaRJ45:TER-PRE_PresaRJ45-Dati - 2HeeG$Dmb6RgWIxxdQxi64 1		1,000				1,000		
	A RIPORTARE IMPIANTI SPECIALI								**69 480,38**
	A RIPORTARE BHS								**650 997,31**
	A RIPORTARE TERMINAL PARTENZE								***42 863 376,2***
	A RIPORTARE								43 116 832,81

COMPUTO METRICO ESTIMATIVO

L1 - TERMINAL

01 - TERMINAL PARTENZE

004 - BHS

SPE - IMPIANTI SPECIALI

N. ARTICOLO	INDICAZIONE DEI LAVORI E DELLE PROVVISTE	U.M.	DIMENSIONI				QUANTITA'	PREZZO	IMPORTO
			SIMILI	LUNG.	LARG.	ALT.			
	RIPORTO								43 116 832,81
	TER-PRE_PresaRJ45:TER-PRE_PresaRJ45-Dati - 2HeeG$Dmb6RgWIxxdQxi65 1		1,000				1,000		
	TER-PRE_PresaRJ45:TER-PRE_PresaRJ45-Dati - 2HeeG$Dmb6RgWIxxdQxi61 1		1,000				1,000		
	TER-PRE_PresaRJ45:TER-PRE_PresaRJ45-Dati - 2HeeG$Dmb6RgWIxxdQxi6E 1		1,000				1,000		
	TER-PRE_PresaRJ45:TER-PRE_PresaRJ45-Dati - 2HeeG$Dmb6RgWIxxdQxi4B 1		1,000				1,000		
	TER-PRE_PresaRJ45:TER-PRE_PresaRJ45-Dati - 2HeeG$Dmb6RgWIxxdQxi48 1		1,000				1,000		
	TER-PRE_PresaRJ45:TER-PRE_PresaRJ45-Dati - 2HeeG$Dmb6RgWIxxdQxi4q 1		1,000				1,000		
	TER-PRE_PresaRJ45:TER-PRE_PresaRJ45-Dati - 2HeeG$Dmb6RgWIxxdQxi4r 1		1,000				1,000		
	TER-PRE_PresaRJ45:TER-PRE_PresaRJ45-Dati - 2HeeG$Dmb6RgWIxxdQxi4$ 1		1,000				1,000		
	TER-PRE_PresaRJ45:TER-PRE_PresaRJ45-Dati - 2HeeG$Dmb6RgWIxxdQxi4y 1		1,000				1,000		
	TER-PRE_PresaRJ45:TER-PRE_PresaRJ45-Dati - 2HeeG$Dmb6RgWIxxdQxi4u 1		1,000				1,000		
	TER-PRE_PresaRJ45:TER-PRE_PresaRJ45-Dati - 2HeeG$Dmb6RgWIxxdQxi4v 1		1,000				1,000		
	TER-PRE_PresaRJ45:TER-PRE_PresaRJ45-Dati - 2HeeG$Dmb6RgWIxxdQxiQX 1		1,000				1,000		
	TER-PRE_PresaRJ45:TER-PRE_PresaRJ45-Dati - 2HeeG$Dmb6RgWIxxdQxiQk 1		1,000				1,000		
	TER-PRE_PresaRJ45:TER-PRE_PresaRJ45-Dati - 2HeeG$Dmb6RgWIxxdQxiQg 1		1,000				1,000		
	TER-PRE_PresaRJ45:TER-PRE_PresaRJ45-Dati - 2HeeG$Dmb6RgWIxxdQxiQh 1		1,000				1,000		
	TER-PRE_PresaRJ45:TER-PRE_PresaRJ45-Dati - 2HeeG$Dmb6RgWIxxdQxiPL 1		1,000				1,000		
	TER-PRE_PresaRJ45:TER-PRE_PresaRJ45-Dati - 2HeeG$Dmb6RgWIxxdQxiPI 1		1,000				1,000		
	TER-PRE_PresaRJ45:TER-PRE_PresaRJ45-Dati - 2HeeG$Dmb6RgWIxxdQxiPU 1		1,000				1,000		
	TER-PRE_PresaRJ45:TER-PRE_PresaRJ45-Dati - 2HeeG$Dmb6RgWIxxdQxiPV 1		1,000				1,000		
	TER-PRE_PresaRJ45:TER-PRE_PresaRJ45-Dati - 2HeeG$Dmb6RgWIxxdQxiVP 1		1,000				1,000		
	TER-PRE_PresaRJ45:TER-PRE_PresaRJ45-Dati - 2HeeG$Dmb6RgWIxxdQxiV6 1		1,000				1,000		
	TER-PRE_PresaRJ45:TER-PRE_PresaRJ45-Dati - 2HeeG$Dmb6RgWIxxdQxiV2 1		1,000				1,000		
	TER-PRE_PresaRJ45:TER-PRE_PresaRJ45-Dati - 2HeeG$Dmb6RgWIxxdQxiV3 1		1,000				1,000		
	TER-PRE_PresaRJ45:TER-PRE_PresaRJ45-Dati - 2HeeG$Dmb6RgWIxxdQxiVD 1		1,000				1,000		
	TER-PRE_PresaRJ45:TER-PRE_PresaRJ45-Dati - 2HeeG$Dmb6RgWIxxdQxiVA 1		1,000				1,000		
	TER-PRE_PresaRJ45:TER-PRE_PresaRJ45-Dati - 2HeeG$Dmb6RgWIxxdQxiVs 1		1,000				1,000		
	A RIPORTARE IMPIANTI SPECIALI								**69 480,38**
	A RIPORTARE BHS								**650 997,31**
	A RIPORTARE TERMINAL PARTENZE								***42 863 376,2***
	A RIPORTARE								43 116 832,81

COMPUTO METRICO ESTIMATIVO

L1 - TERMINAL

01 - TERMINAL PARTENZE

004 - BHS

SPE - IMPIANTI SPECIALI

N. ARTICOLO	INDICAZIONE DEI LAVORI E DELLE PROVVISTE	U.M.	DIMENSIONI				QUANTITA'	PREZZO	IMPORTO
			SIMILI	LUNG.	LARG.	ALT.			
	RIPORTO								43 116 832,81
	TER-PRE_PresaRJ45:TER-PRE_PresaRJ45-Dati - 2HeeG$Dmb6RgWIxxdQxiVt 1		1,000				1,000		
	TER-PRE_PresaRJ45:TER-PRE_PresaRJ45-Dati - 2HeeG$Dmb6RgWIxxdQxiTp 1		1,000				1,000		
	TER-PRE_PresaRJ45:TER-PRE_PresaRJ45-Dati - 2HeeG$Dmb6RgWIxxdQxiTm 1		1,000				1,000		
	TER-PRE_PresaRJ45:TER-PRE_PresaRJ45-Dati - 2HeeG$Dmb6RgWIxxdQxiTy 1		1,000				1,000		
	TER-PRE_PresaRJ45:TER-PRE_PresaRJ45-Dati - 2HeeG$Dmb6RgWIxxdQxiTz 1		1,000				1,000		
	TER-PRE_PresaRJ45:TER-PRE_PresaRJ45-Dati - 2HeeG$Dmb6RgWIxxdQxiTd 1		1,000				1,000		
	TER-PRE_PresaRJ45:TER-PRE_PresaRJ45-Dati - 2HeeG$Dmb6RgWIxxdQxiTa 1		1,000				1,000		
	TER-PRE_PresaRJ45:TER-PRE_PresaRJ45-Dati - 2HeeG$Dmb6RgWIxxdQxiTW 1		1,000				1,000		
	TER-PRE_PresaRJ45:TER-PRE_PresaRJ45-Dati - 2HeeG$Dmb6RgWIxxdQxiTX 1		1,000				1,000		
	TER-PRE_PresaRJ45:TER-PRE_PresaRJ45-Dati - 2HeeG$Dmb6RgWIxxdQxiJl 1		1,000				1,000		
	TER-PRE_PresaRJ45:TER-PRE_PresaRJ45-Dati - 2HeeG$Dmb6RgWIxxdQxiJi 1		1,000				1,000		
	TER-PRE_PresaRJ45:TER-PRE_PresaRJ45-Dati - 2HeeG$Dmb6RgWIxxdQxiJe 1		1,000				1,000		
	TER-PRE_PresaRJ45:TER-PRE_PresaRJ45-Dati - 2HeeG$Dmb6RgWIxxdQxiJf 1		1,000				1,000		
	TER-PRE_PresaRJ45:TER-PRE_PresaRJ45-Dati - 2HeeG$Dmb6RgWIxxdQxiIJ 1		1,000				1,000		
	TER-PRE_PresaRJ45:TER-PRE_PresaRJ45-Dati - 2HeeG$Dmb6RgWIxxdQxiIG 1		1,000				1,000		
	TER-PRE_PresaRJ45:TER-PRE_PresaRJ45-Dati - 2HeeG$Dmb6RgWIxxdQxiIS 1		1,000				1,000		
	TER-PRE_PresaRJ45:TER-PRE_PresaRJ45-Dati - 2HeeG$Dmb6RgWIxxdQxiIT 1		1,000				1,000		
	TER-PRE_PresaRJ45:TER-PRE_PresaRJ45-Dati - 2HeeG$Dmb6RgWIxxdQxiG2 1		1,000				1,000		
	TER-PRE_PresaRJ45:TER-PRE_PresaRJ45-Dati - 2HeeG$Dmb6RgWIxxdQxiG3 1		1,000				1,000		
	TER-PRE_PresaRJ45:TER-PRE_PresaRJ45-Dati - 2HeeG$Dmb6RgWIxxdQxiGF 1		1,000				1,000		
	TER-PRE_PresaRJ45:TER-PRE_PresaRJ45-Dati - 2HeeG$Dmb6RgWIxxdQxiGC 1		1,000				1,000		
	TER-PRE_PresaRJ45:TER-PRE_PresaRJ45-Dati - 2HeeG$Dmb6RgWIxxdQxiGs 1		1,000				1,000		
	TER-PRE_PresaRJ45:TER-PRE_PresaRJ45-Dati - 2HeeG$Dmb6RgWIxxdQxiGt 1		1,000				1,000		
	TER-PRE_PresaRJ45:TER-PRE_PresaRJ45-Dati - 2HeeG$Dmb6RgWIxxdQxiGp 1		1,000				1,000		
	TER-PRE_PresaRJ45:TER-PRE_PresaRJ45-Dati - 2HeeG$Dmb6RgWIxxdQxiGm 1		1,000				1,000		
	TER-PRE_PresaRJ45:TER-PRE_PresaRJ45-Dati - 2HeeG$Dmb6RgWIxxdQxiMy 1		1,000				1,000		
	A RIPORTARE IMPIANTI SPECIALI								**69 480,38**
	A RIPORTARE BHS								**650 997,31**
	A RIPORTARE TERMINAL PARTENZE								***42 863 376,2***
	A RIPORTARE								43 116 832,81

COMPUTO METRICO ESTIMATIVO

L1 - TERMINAL

01 - TERMINAL PARTENZE

004 - BHS

SPE - IMPIANTI SPECIALI

N. ARTICOLO	INDICAZIONE DEI LAVORI E DELLE PROVVISTE	U.M.	DIMENSIONI				QUANTITA'	PREZZO	IMPORTO
			SIMILI	LUNG.	LARG.	ALT.			
	RIPORTO								43 116 832,81
	TER-PRE_PresaRJ45:TER-PRE_PresaRJ45-Dati - 2HeeG$Dmb6RgWIxxdQxiMz 1		1,000				1,000		
	TER-PRE_PresaRJ45:TER-PRE_PresaRJ45-Dati - 2HeeG$Dmb6RgWIxxdQxiMv 1		1,000				1,000		
	TER-PRE_PresaRJ45:TER-PRE_PresaRJ45-Dati - 2HeeG$Dmb6RgWIxxdQxiMc 1		1,000				1,000		
	TER-PRE_PresaRJ45:TER-PRE_PresaRJ45-Dati - 2HeeG$Dmb6RgWIxxdQxiMW 1		1,000				1,000		
	TER-PRE_PresaRJ45:TER-PRE_PresaRJ45-Dati - 2HeeG$Dmb6RgWIxxdQxiMX 1		1,000				1,000		
	TER-PRE_PresaRJ45:TER-PRE_PresaRJ45-Dati - 2HeeG$Dmb6RgWIxxdQxiMj 1		1,000				1,000		
	TER-PRE_PresaRJ45:TER-PRE_PresaRJ45-Dati - 2HeeG$Dmb6RgWIxxdQxiMg 1		1,000				1,000		
	TER-PRE_PresaRJ45:TER-PRE_PresaRJ45-Dati - 2HeeG$Dmb6RgWIxxdQxjhK 1		1,000				1,000		
	TER-PRE_PresaRJ45:TER-PRE_PresaRJ45-Dati - 2HeeG$Dmb6RgWIxxdQxjhL 1		1,000				1,000		
	TER-PRE_PresaRJ45:TER-PRE_PresaRJ45-Dati - 2HeeG$Dmb6RgWIxxdQxjhH 1		1,000				1,000		
	TER-PRE_PresaRJ45:TER-PRE_PresaRJ45-Dati - 2HeeG$Dmb6RgWIxxdQxjhU 1		1,000				1,000		
	TER-PRE_PresaRJ45:TER-PRE_PresaRJ45-Dati - 2HeeG$Dmb6RgWIxxdQxjhO 1		1,000				1,000		
	TER-PRE_PresaRJ45:TER-PRE_PresaRJ45-Dati - 2HeeG$Dmb6RgWIxxdQxjhP 1		1,000				1,000		
	TER-PRE_PresaRJ45:TER-PRE_PresaRJ45-Dati - 2HeeG$Dmb6RgWIxxdQxjh5 1		1,000				1,000		
	TER-PRE_PresaRJ45:TER-PRE_PresaRJ45-Dati - 2HeeG$Dmb6RgWIxxdQxjh2 1		1,000				1,000		
	TER-PRE_PresaRJ45:TER-PRE_PresaRJ45-Dati - 2HeeG$Dmb6RgWIxxdQxjfF 1		1,000				1,000		
	TER-PRE_PresaRJ45:TER-PRE_PresaRJ45-Dati - 2HeeG$Dmb6RgWIxxdQxjfC 1		1,000				1,000		
	TER-PRE_PresaRJ45:TER-PRE_PresaRJ45-Dati - 2HeeG$Dmb6RgWIxxdQxjf8 1		1,000				1,000		
	TER-PRE_PresaRJ45:TER-PRE_PresaRJ45-Dati - 2HeeG$Dmb6RgWIxxdQxjf9 1		1,000				1,000		
	TER-PRE_PresaRJ45:TER-PRE_PresaRJ45-Dati - 2HeeG$Dmb6RgWIxxdQxjfp 1		1,000				1,000		
	TER-PRE_PresaRJ45:TER-PRE_PresaRJ45-Dati - 2HeeG$Dmb6RgWIxxdQxjfm 1		1,000				1,000		
	TER-PRE_PresaRJ45:TER-PRE_PresaRJ45-Dati - 2HeeG$Dmb6RgWIxxdQxjfy 1		1,000				1,000		
	TER-PRE_PresaRJ45:TER-PRE_PresaRJ45-Dati - 2HeeG$Dmb6RgWIxxdQxjfz 1		1,000				1,000		
	TER-PRE_PresaRJ45:TER-PRE_PresaRJ45-Dati - 24hUf96kH6t8XAOFOFMN9u 1		1,000				1,000		
	TER-PRE_PresaRJ45:TER-PRE_PresaRJ45-Dati - 24hUf96kH6t8XAOFOFMN9$ 1		1,000				1,000		
	TER-PRE_PresaRJ45:TER-PRE_PresaRJ45-Dati - 24hUf96kH6t8XAOFOFMN9p 1		1,000				1,000		
	A RIPORTARE IMPIANTI SPECIALI								**69 480,38**
	A RIPORTARE BHS								**650 997,31**
	A RIPORTARE TERMINAL PARTENZE								***42 863 376,2***
	A RIPORTARE								43 116 832,81

COMPUTO METRICO ESTIMATIVO

L1 - TERMINAL

01 - TERMINAL PARTENZE

004 - BHS

SPE - IMPIANTI SPECIALI

N. ARTICOLO	INDICAZIONE DEI LAVORI E DELLE PROVVISTE	U.M.	DIMENSIONI				QUANTITA'	PREZZO	IMPORTO
			SIMILI	LUNG.	LARG.	ALT.			
	RIPORTO								43 116 832,81
	TER-PRE_PresaRJ45:TER-PRE_PresaRJ45-Dati - 24hUf96kH6t8XAOFOFMN9o 1		1,000				1,000		
	TER-PRE_PresaRJ45:TER-PRE_PresaRJ45-Dati - 24hUf96kH6t8XAOFOFMN9q 1		1,000				1,000		
	TER-PRE_PresaRJ45:TER-PRE_PresaRJ45-Dati - 24hUf96kH6t8XAOFOFMN8B 1		1,000				1,000		
	TER-PRE_PresaRJ45:TER-PRE_PresaRJ45-Dati - 24hUf96kH6t8XAOFOFMN8F 1		1,000				1,000		
	TER-PRE_PresaRJ45:TER-PRE_PresaRJ45-Dati - 24hUf96kH6t8XAOFOFMN8E 1		1,000				1,000		
	TER-PRE_PresaRJ45:TER-PRE_PresaRJ45-Dati - 24hUf96kH6t8XAOFOFMN5l 1		1,000				1,000		
	TER-PRE_PresaRJ45:TER-PRE_PresaRJ45-Dati - 24hUf96kH6t8XAOFOFMN5k 1		1,000				1,000		
	TER-PRE_PresaRJ45:TER-PRE_PresaRJ45-Dati - 24hUf96kH6t8XAOFOFMN5Y 1		1,000				1,000		
	TER-PRE_PresaRJ45:TER-PRE_PresaRJ45-Dati - 24hUf96kH6t8XAOFOFMN5X 1		1,000				1,000		
	TER-PRE_PresaRJ45:TER-PRE_PresaRJ45-Dati - 24hUf96kH6t8XAOFOFMN5x 1		1,000				1,000		
	TER-PRE_PresaRJ45:TER-PRE_PresaRJ45-Dati - 24hUf96kH6t8XAOFOFMN5w 1		1,000				1,000		
	TER-PRE_PresaRJ45:TER-PRE_PresaRJ45-Dati - 24hUf96kH6t8XAOFOFMN5_ 1		1,000				1,000		
	TER-PRE_PresaRJ45:TER-PRE_PresaRJ45-Dati - 24hUf96kH6t8XAOFOFMN5z 1		1,000				1,000		
	TER-PRE_PresaRJ45:TER-PRE_PresaRJ45-Dati - 24hUf96kH6t8XAOFOFMN3t 1		1,000				1,000		
	TER-PRE_PresaRJ45:TER-PRE_PresaRJ45-Dati - 24hUf96kH6t8XAOFOFMN3s 1		1,000				1,000		
	TER-PRE_PresaRJ45:TER-PRE_PresaRJ45-Dati - 24hUf96kH6t8XAOFOFMN2A 1		1,000				1,000		
	TER-PRE_PresaRJ45:TER-PRE_PresaRJ45-Dati - 24hUf96kH6t8XAOFOFMN29 1		1,000				1,000		
	TER-PRE_PresaRJ45:TER-PRE_PresaRJ45-Dati - 24hUf96kH6t8XAOFOFMN23 1		1,000				1,000		
	TER-PRE_PresaRJ45:TER-PRE_PresaRJ45-Dati - 24hUf96kH6t8XAOFOFMN22 1		1,000				1,000		
	TER-PRE_PresaRJ45:TER-PRE_PresaRJ45-Dati - 24hUf96kH6t8XAOFOFMN26 1		1,000				1,000		
	TER-PRE_PresaRJ45:TER-PRE_PresaRJ45-Dati - 24hUf96kH6t8XAOFOFMN25 1		1,000				1,000		
	TER-PRE_PresaRJ45:TER-PRE_PresaRJ45-Dati - 24hUf96kH6t8XAOFOFMNVf 1		1,000				1,000		
	TER-PRE_PresaRJ45:TER-PRE_PresaRJ45-Dati - 24hUf96kH6t8XAOFOFMNVe 1		1,000				1,000		
	TER-PRE_PresaRJ45:TER-PRE_PresaRJ45-Dati - 24hUf96kH6t8XAOFOFMNVi 1		1,000				1,000		
	TER-PRE_PresaRJ45:TER-PRE_PresaRJ45-Dati - 24hUf96kH6t8XAOFOFMNVZ 1		1,000				1,000		
	TER-PRE_PresaRJ45:TER-PRE_PresaRJ45-Dati - 24hUf96kH6t8XAOFOFMNVb 1		1,000				1,000		
	A RIPORTARE IMPIANTI SPECIALI								**69 480,38**
	A RIPORTARE BHS								**650 997,31**
	A RIPORTARE TERMINAL PARTENZE								***42 863 376,2***
	A RIPORTARE								43 116 832,81

COMPUTO METRICO ESTIMATIVO

L1 - TERMINAL

01 - TERMINAL PARTENZE

004 - BHS

SPE - IMPIANTI SPECIALI

N. ARTICOLO	INDICAZIONE DEI LAVORI E DELLE PROVVISTE	U.M.	DIMENSIONI				QUANTITA'	PREZZO	IMPORTO
			SIMILI	LUNG.	LARG.	ALT.			
	RIPORTO								43 116 832,81
	TER-PRE_PresaRJ45:TER-PRE_PresaRJ45-Dati - 24hUf96kH6t8XAOFOFMNVa 1		1,000				1,000		
	TER-PRE_PresaRJ45:TER-PRE_PresaRJ45-Dati - 24hUf96kH6t8XAOFOFMNVu 1		1,000				1,000		
	TER-PRE_PresaRJ45:TER-PRE_PresaRJ45-Dati - 24hUf96kH6t8XAOFOFMNV$ 1		1,000				1,000		
	TER-PRE_PresaRJ45:TER-PRE_PresaRJ45-Dati - 2kM28thW97av3l_E$xd3$t 1		1,000				1,000		
	TER-PRE_PresaRJ45:TER-PRE_PresaRJ45-Dati - 2kM28thW97av3l_E$xd3$q 1		1,000				1,000		
	TER-PRE_PresaRJ45:TER-PRE_PresaRJ45-Dati - 2kM28thW97av3l_E$xd3oB 1		1,000				1,000		
	TER-PRE_PresaRJ45:TER-PRE_PresaRJ45-Dati - 2kM28thW97av3l_E$xd3o8 1		1,000				1,000		
	TER-PRE_PresaRJ45:TER-PRE_PresaRJ45-Dati - 2kM28thW97av3l_E$xd3oW 1		1,000				1,000		
	TER-PRE_PresaRJ45:TER-PRE_PresaRJ45-Dati - 2kM28thW97av3l_E$xd3oX 1		1,000				1,000		
	TER-PRE_PresaRJ45:TER-PRE_PresaRJ45-Dati - 0eLV9uxWj70RKDLbgcHVNn 1		1,000				1,000		
	TER-PRE_PresaRJ45:TER-PRE_PresaRJ45-Dati - 0eLV9uxWj70RKDLbgcHVN_ 1		1,000				1,000		
	TER-PRE_PresaRJ45:TER-PRE_PresaRJ45-Dati - 2QitZ3$yb6HgYNKZyN3HTO 1		1,000				1,000		
	TER-PRE_PresaRJ45:TER-PRE_PresaRJ45-Dati - 2QitZ3$yb6HgYNKZyN3HTP 1		1,000				1,000		
	TER-PRE_PresaRJ45:TER-PRE_PresaRJ45-Dati - 2Te15VOQ9Dn82Lid43sXyz 1		1,000				1,000		
	TER-PRE_PresaRJ45:TER-PRE_PresaRJ45-Dati - 2Te15VOQ9Dn82Lid43sXyy 1		1,000				1,000		
	TER-PRE_PresaRJ45:TER-PRE_PresaRJ45-Dati - 2Te15VOQ9Dn82Lid43sY89 1		1,000				1,000		
	TER-PRE_PresaRJ45:TER-PRE_PresaRJ45-Dati - 2Te15VOQ9Dn82Lid43sY88 1		1,000				1,000		
	TER-PRE_PresaRJ45:TER-PRE_PresaRJ45-Dati - 0nLnEG0Wv5C88A4$liJOGZ 1		1,000				1,000		
	TER-PRE_PresaRJ45:TER-PRE_PresaRJ45-Dati - 0nLnEG0Wv5C88A4$liJOGW 1		1,000				1,000		
	TER-PRE_PresaRJ45:TER-PRE_PresaRJ45-Dati - 0nLnEG0Wv5C88A4$liJOGe 1		1,000				1,000		
	TER-PRE_PresaRJ45:TER-PRE_PresaRJ45-Dati - 0nLnEG0Wv5C88A4$liJOGf 1		1,000				1,000		
	TER-PRE_PresaRJ45:TER-PRE_PresaRJ45-Dati - 0nLnEG0Wv5C88A4$liJPll 1		1,000				1,000		
	TER-PRE_PresaRJ45:TER-PRE_PresaRJ45-Dati - 0nLnEG0Wv5C88A4$liJPli 1		1,000				1,000		
	TER-PRE_PresaRJ45:TER-PRE_PresaRJ45-Dati - 1e7UamRH9AThrZe9V_V_V8 1		1,000				1,000		
	TER-PRE_PresaRJ45:TER-PRE_PresaRJ45-Dati - 3QYK_$P1vE5uM68PTNdRUP 1		1,000				1,000		
	TER-PRE_PresaRJ45:TER-PRE_PresaRJ45-Dati - 3QYK_$P1vE5uM68PTNdRU6 1		1,000				1,000		
	A RIPORTARE IMPIANTI SPECIALI								**69 480,38**
	A RIPORTARE BHS								**650 997,31**
	A RIPORTARE TERMINAL PARTENZE								***42 863 376,2***
	A RIPORTARE								43 116 832,81

COMPUTO METRICO ESTIMATIVO

L1 - TERMINAL

01 - TERMINAL PARTENZE

004 - BHS

SPE - IMPIANTI SPECIALI

N. ARTICOLO	INDICAZIONE DEI LAVORI E DELLE PROVVISTE	U.M.	DIMENSIONI				QUANTITA'	PREZZO	IMPORTO
			SIMILI	LUNG.	LARG.	ALT.			
	RIPORTO								43 116 832,81
	TER-PRE_PresaRJ45:TER-PRE_PresaRJ45-Dati - 00PlMa0ND1QAVBF_pdUvXE 1		1,000				1,000		
	TER-PRE_PresaRJ45:TER-PRE_PresaRJ45-Dati - 00PlMa0ND1QAVBF_pdUvXF 1		1,000				1,000		
	TER-PRE_PresaRJ45:TER-PRE_PresaRJ45-Dati - 00PlMa0ND1QAVBF_pdUvfm 1		1,000				1,000		
	TER-PRE_PresaRJ45:TER-PRE_PresaRJ45-Dati - 00PlMa0ND1QAVBF_pdUvfn 1		1,000				1,000		
	TER-PRE_PresaRJ45:TER-PRE_PresaRJ45-Dati - 00PlMa0ND1QAVBF_pdUvfQ 1		1,000				1,000		
	TER-PRE_PresaRJ45:TER-PRE_PresaRJ45-Dati - 00PlMa0ND1QAVBF_pdUvfR 1		1,000				1,000		
	TER-PRE_PresaRJ45:TER-PRE_PresaRJ45-Dati - 00PlMa0ND1QAVBF_pdUvgl 1		1,000				1,000		
	TER-PRE_PresaRJ45:TER-PRE_PresaRJ45-Dati - 00PlMa0ND1QAVBF_pdUvge 1		1,000				1,000		
	TER-PRE_PresaRJ45:TER-PRE_PresaRJ45-Dati - 00PlMa0ND1QAVBF_pdUvhn 1		1,000				1,000		
	TER-PRE_PresaRJ45:TER-PRE_PresaRJ45-Dati - 00PlMa0ND1QAVBF_pdUvho 1		1,000				1,000		
	TER-PRE_PresaRJ45:TER-PRE_PresaRJ45-Dati - 00PlMa0ND1QAVBF_pdUvK$ 1		1,000				1,000		
	TER-PRE_PresaRJ45:TER-PRE_PresaRJ45-Dati - 00PlMa0ND1QAVBF_pdUvKu 1		1,000				1,000		
	TER-PRE_PresaRJ45:TER-PRE_PresaRJ45-Dati - 23cvIwzvX50eb3kqG8p6na 1		1,000				1,000		
	TER-PRE_PresaRJ45:TER-PRE_PresaRJ45-Dati - 23cvIwzvX50eb3kqG8p6nX 1		1,000				1,000		
	TER-PRE_PresaRJ45:TER-PRE_PresaRJ45-Dati - 0iS6YrWrz8rw8aXukot60e 1		1,000				1,000		
	TER-PRE_PresaRJ45:TER-PRE_PresaRJ45-Dati - 0iS6YrWrz8rw8aXukot60h 1		1,000				1,000		
	TER-PRE_PresaRJ45:TER-PRE_PresaRJ45-Dati - 0iS6YrWrz8rw8aXukot6Hi 1		1,000				1,000		
	TER-PRE_PresaRJ45:TER-PRE_PresaRJ45-Dati - 0iS6YrWrz8rw8aXukot6Hf 1		1,000				1,000		
	TER-PRE_PresaRJ45:TER-PRE_PresaRJ45-Dati - 0iS6YrWrz8rw8aXukot6Hq 1		1,000				1,000		
	TER-PRE_PresaRJ45:TER-PRE_PresaRJ45-Dati - 0iS6YrWrz8rw8aXukot6Hn 1		1,000				1,000		
	TER-PRE_PresaRJ45:TER-PRE_PresaRJ45-Dati - 1zXN2_FIjApw1lb3C5kXLQ 1		1,000				1,000		
	TER-PRE_PresaRJ45:TER-PRE_PresaRJ45-Dati - 27Iq6HKQD4HRtMtU6FQNjY 1		1,000				1,000		
	TER-PRE_PresaRJ45:TER-PRE_PresaRJ45-Dati - 27Iq6HKQD4HRtMtU6FQNlr 1		1,000				1,000		
	TER-PRE_PresaRJ45:TER-PRE_PresaRJ45-Dati - 27Iq6HKQD4HRtMtU6FQNlD 1		1,000				1,000		
	TER-PRE_PresaRJ45:TER-PRE_PresaRJ45-Dati - 27Iq6HKQD4HRtMtU6FQNeq 1		1,000				1,000		
	TER-PRE_PresaRJ45:TER-PRE_PresaRJ45-Dati - 27Iq6HKQD4HRtMtU6FQNea 1		1,000				1,000		
	A RIPORTARE IMPIANTI SPECIALI								**69 480,38**
	A RIPORTARE BHS								**650 997,31**
	A RIPORTARE TERMINAL PARTENZE								***42 863 376,2***
	A RIPORTARE								43 116 832,81

COMPUTO METRICO ESTIMATIVO

L1 - TERMINAL

01 - TERMINAL PARTENZE

004 - BHS

SPE - IMPIANTI SPECIALI

N. ARTICOLO	INDICAZIONE DEI LAVORI E DELLE PROVVISTE	U.M.	DIMENSIONI				QUANTITA'	PREZZO	IMPORTO
			SIMILI	LUNG.	LARG.	ALT.			
	RIPORTO								43 116 832,81
	TER-PRE_PresaRJ45:TER-PRE_PresaRJ45-Dati - 27Iq6HKQD4HRtMtU6FQNel 1		1,000				1,000		
	TER-PRE_PresaRJ45:TER-PRE_PresaRJ45-Dati - 27Iq6HKQD4HRtMtU6FQNeV 1		1,000				1,000		
	TER-PRE_PresaRJ45:TER-PRE_PresaRJ45-Dati - 27Iq6HKQD4HRtMtU6FQNe6 1		1,000				1,000		
	TER-PRE_PresaRJ45:TER-PRE_PresaRJ45-Dati - 27Iq6HKQD4HRtMtU6FQNfj 1		1,000				1,000		
	TER-PRE_PresaRJ45:TER-PRE_PresaRJ45-Dati - 27Iq6HKQD4HRtMtU6FQNfK 1		1,000				1,000		
	Totale	cad					842,000	28,32735	23 851,63
73830 NP.DEI.095102a	Cavo FTP schermato in lamina di alluminio, conduttori in rame 24 AWG e filo di continuità in rame diametro 0,5 mm, conforme ISO IEC 11801 - EN 50173: 4 coppie, guaina in LSZH, Cat. 6a, classe di reazione al fuoco Dca								
	842 * 50		842,000	50,000			42 100,000		
	Totale	m					42 100,000	2,59487	109 244,03
75220 AP-E.IEL.166	Derivazione da incasso per impianti di segnalazione o di comunicazione realizzate con tubo protettivo flessibile o rigido .....ntrollo:- attacco per apparecchiature di segnalazione incendio o EVAC, comprensiva di linea di alimentazione e segnalazione								
	TER-PRE_PresaRJ45:TER-PRE_PresaRJ45-Dati - 1vCevunVTBww58U_QuJMcq 1		1,000				1,000		
	TER-PRE_PresaRJ45:TER-PRE_PresaRJ45-Dati - 1vCevunVTBww58U_QuJMd9 1		1,000				1,000		
	TER-PRE_PresaRJ45:TER-PRE_PresaRJ45-Dati - 1eNAfizi57wBqJpQpssI9k 1		1,000				1,000		
	TER-PRE_PresaRJ45:TER-PRE_PresaRJ45-Dati - 1eNAfizi57wBqJpQpssJkq 1		1,000				1,000		
	TER-PRE_PresaRJ45:TER-PRE_PresaRJ45-Dati - 2IcsydwqjFzvFC7FajkOIz 1		1,000				1,000		
	TER-PRE_PresaRJ45:TER-PRE_PresaRJ45-Dati - 2IcsydwqjFzvFC7FajkQcm 1		1,000				1,000		
	TER-PRE_PresaRJ45:TER-PRE_PresaRJ45-Dati - 2IcsydwqjFzvFC7FajkQcp 1		1,000				1,000		
	TER-PRE_PresaRJ45:TER-PRE_PresaRJ45-Dati - 2IcsydwqjFzvFC7FajkQdb 1		1,000				1,000		
	TER-PRE_PresaRJ45:TER-PRE_PresaRJ45-Dati - 2IcsydwqjFzvFC7FajkQda 1		1,000				1,000		
	TER-PRE_PresaRJ45:TER-PRE_PresaRJ45-Dati - 2IcsydwqjFzvFC7FajkTr6 1		1,000				1,000		
	TER-PRE_PresaRJ45:TER-PRE_PresaRJ45-Dati - 2IcsydwqjFzvFC7FajkTr1 1		1,000				1,000		
	TER-PRE_PresaRJ45:TER-PRE_PresaRJ45-Dati - 2IcsydwqjFzvFC7FajkTwr 1		1,000				1,000		
	A RIPORTARE IMPIANTI SPECIALI								**202 576,04**
	A RIPORTARE BHS								**784 092,97**
	A RIPORTARE TERMINAL PARTENZE								***42 996 471,8***
	A RIPORTARE								43 249 928,47

COMPUTO METRICO ESTIMATIVO

L1 - TERMINAL

01 - TERMINAL PARTENZE

004 - BHS

SPE - IMPIANTI SPECIALI

N. ARTICOLO	INDICAZIONE DEI LAVORI E DELLE PROVVISTE	U.M.	DIMENSIONI				QUANTITA'	PREZZO	IMPORTO
			SIMILI	LUNG.	LARG.	ALT.			
	RIPORTO								43 249 928,47
	TER-PRE_PresaRJ45:TER-PRE_PresaRJ45-Dati - 2IcsydwqjFzvFC7FajkTwq 1		1,000				1,000		
	TER-PRE_PresaRJ45:TER-PRE_PresaRJ45-Dati - 2IcsydwqjFzvFC7FajkSdJ 1		1,000				1,000		
	TER-PRE_PresaRJ45:TER-PRE_PresaRJ45-Dati - 2IcsydwqjFzvFC7FajkSdI 1		1,000				1,000		
	TER-PRE_PresaRJ45:TER-PRE_PresaRJ45-Dati - 2IcsydwqjFzvFC7FajkSd6 1		1,000				1,000		
	TER-PRE_PresaRJ45:TER-PRE_PresaRJ45-Dati - 2IcsydwqjFzvFC7FajkSd1 1		1,000				1,000		
	TER-PRE_PresaRJ45:TER-PRE_PresaRJ45-Dati - 2IcsydwqjFzvFC7FajkSa_ 1		1,000				1,000		
	TER-PRE_PresaRJ45:TER-PRE_PresaRJ45-Dati - 2IcsydwqjFzvFC7FajkSav 1		1,000				1,000		
	TER-PRE_PresaRJ45:TER-PRE_PresaRJ45-Dati - 2IcsydwqjFzvFC7FajkSaj 1		1,000				1,000		
	TER-PRE_PresaRJ45:TER-PRE_PresaRJ45-Dati - 2IcsydwqjFzvFC7FajkSai 1		1,000				1,000		
	TER-PRE_PresaRJ45:TER-PRE_PresaRJ45-Dati - 2IcsydwqjFzvFC7FajkSaR 1		1,000				1,000		
	TER-PRE_PresaRJ45:TER-PRE_PresaRJ45-Dati - 2IcsydwqjFzvFC7FajkSaQ 1		1,000				1,000		
	TER-PRE_PresaRJ45:TER-PRE_PresaRJ45-Dati - 2IcsydwqjFzvFC7FajkSaE 1		1,000				1,000		
	TER-PRE_PresaRJ45:TER-PRE_PresaRJ45-Dati - 2IcsydwqjFzvFC7FajkSa9 1		1,000				1,000		
	TER-PRE_PresaRJ45:TER-PRE_PresaRJ45-Dati - 2IcsydwqjFzvFC7FajkSbc 1		1,000				1,000		
	TER-PRE_PresaRJ45:TER-PRE_PresaRJ45-Dati - 2IcsydwqjFzvFC7FajkSbX 1		1,000				1,000		
	TER-PRE_PresaRJ45:TER-PRE_PresaRJ45-Dati - 2IcsydwqjFzvFC7FajkSbL 1		1,000				1,000		
	TER-PRE_PresaRJ45:TER-PRE_PresaRJ45-Dati - 2IcsydwqjFzvFC7FajkSbK 1		1,000				1,000		
	TER-PRE_PresaRJ45:TER-PRE_PresaRJ45-Dati - 2IcsydwqjFzvFC7FajkSb3 1		1,000				1,000		
	TER-PRE_PresaRJ45:TER-PRE_PresaRJ45-Dati - 2IcsydwqjFzvFC7FajkSb2 1		1,000				1,000		
	TER-PRE_PresaRJ45:TER-PRE_PresaRJ45-Dati - 2IcsydwqjFzvFC7FajkSgs 1		1,000				1,000		
	TER-PRE_PresaRJ45:TER-PRE_PresaRJ45-Dati - 2IcsydwqjFzvFC7FajkSgn 1		1,000				1,000		
	TER-PRE_PresaRJ45:TER-PRE_PresaRJ45-Dati - 2IcsydwqjFzvFC7FajkSgk 1		1,000				1,000		
	TER-PRE_PresaRJ45:TER-PRE_PresaRJ45-Dati - 2IcsydwqjFzvFC7FajkSgf 1		1,000				1,000		
	TER-PRE_PresaRJ45:TER-PRE_PresaRJ45-Dati - 2IcsydwqjFzvFC7FajkSgT 1		1,000				1,000		
	TER-PRE_PresaRJ45:TER-PRE_PresaRJ45-Dati - 2IcsydwqjFzvFC7FajkSgS 1		1,000				1,000		
	TER-PRE_PresaRJ45:TER-PRE_PresaRJ45-Dati - 2IcsydwqjFzvFC7FajkShr 1		1,000				1,000		
	A RIPORTARE IMPIANTI SPECIALI								**202 576,04**
	A RIPORTARE BHS								**784 092,97**
	A RIPORTARE TERMINAL PARTENZE								***42 996 471,8***
	A RIPORTARE								43 249 928,47

COMPUTO METRICO ESTIMATIVO

L1 - TERMINAL

01 - TERMINAL PARTENZE

004 - BHS

SPE - IMPIANTI SPECIALI

N. ARTICOLO	INDICAZIONE DEI LAVORI E DELLE PROVVISTE	U.M.	DIMENSIONI				QUANTITA'	PREZZO	IMPORTO
			SIMILI	LUNG.	LARG.	ALT.			
	RIPORTO								43 249 928,47
	TER-PRE_PresaRJ45:TER-PRE_PresaRJ45-Dati - 2IcsydwqjFzvFC7FajkShq 1		1,000				1,000		
	TER-PRE_PresaRJ45:TER-PRE_PresaRJ45-Dati - 2IcsydwqjFzvFC7FajkShu 1		1,000				1,000		
	TER-PRE_PresaRJ45:TER-PRE_PresaRJ45-Dati - 2IcsydwqjFzvFC7FajkShx 1		1,000				1,000		
	TER-PRE_PresaRJ45:TER-PRE_PresaRJ45-Dati - 2IcsydwqjFzvFC7FajkShM 1		1,000				1,000		
	TER-PRE_PresaRJ45:TER-PRE_PresaRJ45-Dati - 2IcsydwqjFzvFC7FajkShH 1		1,000				1,000		
	TER-PRE_PresaRJ45:TER-PRE_PresaRJ45-Dati - 2IcsydwqjFzvFC7FajkSh5 1		1,000				1,000		
	TER-PRE_PresaRJ45:TER-PRE_PresaRJ45-Dati - 2IcsydwqjFzvFC7FajkSh4 1		1,000				1,000		
	TER-PRE_PresaRJ45:TER-PRE_PresaRJ45-Dati - 2IcsydwqjFzvFC7FajkSep 1		1,000				1,000		
	TER-PRE_PresaRJ45:TER-PRE_PresaRJ45-Dati - 2IcsydwqjFzvFC7FajkSeo 1		1,000				1,000		
	TER-PRE_PresaRJ45:TER-PRE_PresaRJ45-Dati - 2IcsydwqjFzvFC7FajkSec 1		1,000				1,000		
	TER-PRE_PresaRJ45:TER-PRE_PresaRJ45-Dati - 2IcsydwqjFzvFC7FajkSeX 1		1,000				1,000		
	TER-PRE_PresaRJ45:TER-PRE_PresaRJ45-Dati - 2IcsydwqjFzvFC7FajkSeS 1		1,000				1,000		
	TER-PRE_PresaRJ45:TER-PRE_PresaRJ45-Dati - 2IcsydwqjFzvFC7FajkSeV 1		1,000				1,000		
	TER-PRE_PresaRJ45:TER-PRE_PresaRJ45-Dati - 2IcsydwqjFzvFC7FajkSe3 1		1,000				1,000		
	TER-PRE_PresaRJ45:TER-PRE_PresaRJ45-Dati - 2IcsydwqjFzvFC7FajkSe2 1		1,000				1,000		
	TER-PRE_PresaRJ45:TER-PRE_PresaRJ45-Dati - 2IcsydwqjFzvFC7FajkSfx 1		1,000				1,000		
	TER-PRE_PresaRJ45:TER-PRE_PresaRJ45-Dati - 2IcsydwqjFzvFC7FajkSfw 1		1,000				1,000		
	TER-PRE_PresaRJ45:TER-PRE_PresaRJ45-Dati - 2IcsydwqjFzvFC7FajkSfk 1		1,000				1,000		
	TER-PRE_PresaRJ45:TER-PRE_PresaRJ45-Dati - 2IcsydwqjFzvFC7FajkSff 1		1,000				1,000		
	TER-PRE_PresaRJ45:TER-PRE_PresaRJ45-Dati - 2IcsydwqjFzvFC7FajkSf0 1		1,000				1,000		
	TER-PRE_PresaRJ45:TER-PRE_PresaRJ45-Dati - 2IcsydwqjFzvFC7FajkSf3 1		1,000				1,000		
	TER-PRE_PresaRJ45:TER-PRE_PresaRJ45-Dati - 2IcsydwqjFzvFC7FajkSkt 1		1,000				1,000		
	TER-PRE_PresaRJ45:TER-PRE_PresaRJ45-Dati - 2IcsydwqjFzvFC7FajkSks 1		1,000				1,000		
	TER-PRE_PresaRJ45:TER-PRE_PresaRJ45-Dati - 2IcsydwqjFzvFC7FajkSkl 1		1,000				1,000		
	TER-PRE_PresaRJ45:TER-PRE_PresaRJ45-Dati - 2IcsydwqjFzvFC7FajkSkk 1		1,000				1,000		
	TER-PRE_PresaRJ45:TER-PRE_PresaRJ45-Dati - 2IcsydwqjFzvFC7FajkSkI 1		1,000				1,000		
	A RIPORTARE IMPIANTI SPECIALI								**202 576,04**
	A RIPORTARE BHS								**784 092,97**
	A RIPORTARE TERMINAL PARTENZE								***42 996 471,8***
	A RIPORTARE								43 249 928,47

COMPUTO METRICO ESTIMATIVO

L1 - TERMINAL

01 - TERMINAL PARTENZE

004 - BHS

SPE - IMPIANTI SPECIALI

N. ARTICOLO	INDICAZIONE DEI LAVORI E DELLE PROVVISTE	U.M.	DIMENSIONI				QUANTITA'	PREZZO	IMPORTO
			SIMILI	LUNG.	LARG.	ALT.			
	RIPORTO								43 249 928,47
	TER-PRE_PresaRJ45:TER-PRE_PresaRJ45-Dati - 2IcsydwqjFzvFC7FajkSkT 1		1,000				1,000		
	TER-PRE_PresaRJ45:TER-PRE_PresaRJ45-Dati - 2IcsydwqjFzvFC7FajkSls 1		1,000				1,000		
	TER-PRE_PresaRJ45:TER-PRE_PresaRJ45-Dati - 2IcsydwqjFzvFC7FajkSln 1		1,000				1,000		
	TER-PRE_PresaRJ45:TER-PRE_PresaRJ45-Dati - 2IcsydwqjFzvFC7FajkSlb 1		1,000				1,000		
	TER-PRE_PresaRJ45:TER-PRE_PresaRJ45-Dati - 2IcsydwqjFzvFC7FajkSla 1		1,000				1,000		
	TER-PRE_PresaRJ45:TER-PRE_PresaRJ45-Dati - 2IcsydwqjFzvFC7FajkSlH 1		1,000				1,000		
	TER-PRE_PresaRJ45:TER-PRE_PresaRJ45-Dati - 2IcsydwqjFzvFC7FajkSlG 1		1,000				1,000		
	TER-PRE_PresaRJ45:TER-PRE_PresaRJ45-Dati - 2IcsydwqjFzvFC7FajkSl4 1		1,000				1,000		
	TER-PRE_PresaRJ45:TER-PRE_PresaRJ45-Dati - 2IcsydwqjFzvFC7FajkSl7 1		1,000				1,000		
	TER-PRE_PresaRJ45:TER-PRE_PresaRJ45-Dati - 0vzD9GSs97weX2vz8VDmWX 1		1,000				1,000		
	TER-PRE_PresaRJ45:TER-PRE_PresaRJ45-Dati - 0vzD9GSs97weX2vz8VDmYP 1		1,000				1,000		
	TER-PRE_PresaRJ45:TER-PRE_PresaRJ45-Dati - 2G8Y0$yBP99eRCaxfE1VK8 1		1,000				1,000		
	TER-PRE_PresaRJ45:TER-PRE_PresaRJ45-Dati - 2G8Y0$yBP99eRCaxfE1VK9 1		1,000				1,000		
	TER-PRE_PresaRJ45:TER-PRE_PresaRJ45-Dati - 2G8Y0$yBP99eRCaxfE1VNh 1		1,000				1,000		
	TER-PRE_PresaRJ45:TER-PRE_PresaRJ45-Dati - 2G8Y0$yBP99eRCaxfE1VNa 1		1,000				1,000		
	TER-PRE_PresaRJ45:TER-PRE_PresaRJ45-Dati - 2G8Y0$yBP99eRCaxfE1VJv 1		1,000				1,000		
	TER-PRE_PresaRJ45:TER-PRE_PresaRJ45-Dati - 2G8Y0$yBP99eRCaxfE1VJw 1		1,000				1,000		
	TER-PRE_PresaRJ45:TER-PRE_PresaRJ45-Dati - 2G8Y0$yBP99eRCaxfE1VF8 1		1,000				1,000		
	TER-PRE_PresaRJ45:TER-PRE_PresaRJ45-Dati - 2G8Y0$yBP99eRCaxfE1VF9 1		1,000				1,000		
	TER-PRE_PresaRJ45:TER-PRE_PresaRJ45-Dati - 2G8Y0$yBP99eRCaxfE1V8H 1		1,000				1,000		
	TER-PRE_PresaRJ45:TER-PRE_PresaRJ45-Dati - 2G8Y0$yBP99eRCaxfE1V8I 1		1,000				1,000		
	TER-PRE_PresaRJ45:TER-PRE_PresaRJ45-Dati - 2G8Y0$yBP99eRCaxfE1V4T 1		1,000				1,000		
	TER-PRE_PresaRJ45:TER-PRE_PresaRJ45-Dati - 2G8Y0$yBP99eRCaxfE1V4U 1		1,000				1,000		
	TER-PRE_PresaRJ45:TER-PRE_PresaRJ45-Dati - 2G8Y0$yBP99eRCaxfE1V5C 1		1,000				1,000		
	TER-PRE_PresaRJ45:TER-PRE_PresaRJ45-Dati - 2G8Y0$yBP99eRCaxfE1V5D 1		1,000				1,000		
	TER-PRE_PresaRJ45:TER-PRE_PresaRJ45-Dati - 2G8Y0$yBP99eRCaxfE1V0k 1		1,000				1,000		
	A RIPORTARE IMPIANTI SPECIALI								**202 576,04**
	A RIPORTARE BHS								**784 092,97**
	A RIPORTARE TERMINAL PARTENZE								***42 996 471,8***
	A RIPORTARE								43 249 928,47

COMPUTO METRICO ESTIMATIVO

L1 - TERMINAL

01 - TERMINAL PARTENZE

004 - BHS

SPE - IMPIANTI SPECIALI

N. ARTICOLO	INDICAZIONE DEI LAVORI E DELLE PROVVISTE	U.M.	DIMENSIONI				QUANTITA'	PREZZO	IMPORTO
			SIMILI	LUNG.	LARG.	ALT.			
	RIPORTO								43 249 928,47
	TER-PRE_PresaRJ45:TER-PRE_PresaRJ45-Dati - 2G8Y0$yBP99eRCaxfE1V0l 1		1,000				1,000		
	TER-PRE_PresaRJ45:TER-PRE_PresaRJ45-Dati - 2G8Y0$yBP99eRCaxfE1Uzz 1		1,000				1,000		
	TER-PRE_PresaRJ45:TER-PRE_PresaRJ45-Dati - 2G8Y0$yBP99eRCaxfE1Uz_ 1		1,000				1,000		
	TER-PRE_PresaRJ45:TER-PRE_PresaRJ45-Dati - 2G8Y0$yBP99eRCaxfE1UuV 1		1,000				1,000		
	TER-PRE_PresaRJ45:TER-PRE_PresaRJ45-Dati - 2G8Y0$yBP99eRCaxfE1UuO 1		1,000				1,000		
	TER-PRE_PresaRJ45:TER-PRE_PresaRJ45-Dati - 2G8Y0$yBP99eRCaxfE1Uwp 1		1,000				1,000		
	TER-PRE_PresaRJ45:TER-PRE_PresaRJ45-Dati - 2G8Y0$yBP99eRCaxfE1Uwi 1		1,000				1,000		
	TER-PRE_PresaRJ45:TER-PRE_PresaRJ45-Dati - 2G8Y0$yBP99eRCaxfE1Uwc 1		1,000				1,000		
	TER-PRE_PresaRJ45:TER-PRE_PresaRJ45-Dati - 2G8Y0$yBP99eRCaxfE1Uwd 1		1,000				1,000		
	TER-PRE_PresaRJ45:TER-PRE_PresaRJ45-Dati - 34zrSXF9rA_QNE1otIxYIp 1		1,000				1,000		
	TER-PRE_PresaRJ45:TER-PRE_PresaRJ45-Dati - 34zrSXF9rA_QNE1otIxYIq 1		1,000				1,000		
	TER-PRE_PresaRJ45:TER-PRE_PresaRJ45-Dati - 2OsLGCrLzAZfcyLLFxY_Bu 1		1,000				1,000		
	TER-PRE_PresaRJ45:TER-PRE_PresaRJ45-Dati - 2OsLGCrLzAZfcyLLFxY_B$ 1		1,000				1,000		
	TER-PRE_PresaRJ45:TER-PRE_PresaRJ45-Dati - 2OsLGCrLzAZfcyLLFxY_BG 1		1,000				1,000		
	TER-PRE_PresaRJ45:TER-PRE_PresaRJ45-Dati - 2OsLGCrLzAZfcyLLFxY_BN 1		1,000				1,000		
	TER-PRE_PresaRJ45:TER-PRE_PresaRJ45-Dati - 1AZBnEFTf3px3ViZG0TqQV 1		1,000				1,000		
	TER-PRE_PresaRJ45:TER-PRE_PresaRJ45-Dati - 1AZBnEFTf3px3ViZG0TfnR 1		1,000				1,000		
	TER-PRE_PresaRJ45:TER-PRE_PresaRJ45-Dati - 1AZBnEFTf3px3ViZG0Tfuq 1		1,000				1,000		
	TER-PRE_PresaRJ45:TER-PRE_PresaRJ45-Dati - 1AZBnEFTf3px3ViZG0Tf$V 1		1,000				1,000		
	TER-PRE_PresaRJ45:TER-PRE_PresaRJ45-Dati - 3U7ZQUH013Hh6vHO3tjIuz 1		1,000				1,000		
	TER-PRE_PresaRJ45:TER-PRE_PresaRJ45-Dati - 3U7ZQUH013Hh6vHO3tjIzN 1		1,000				1,000		
	TER-PRE_PresaRJ45:TER-PRE_PresaRJ45-Dati - 3U7ZQUH013Hh6vHO3tjI$9 1		1,000				1,000		
	TER-PRE_PresaRJ45:TER-PRE_PresaRJ45-Dati - 3U7ZQUH013Hh6vHO3tjI$8 1		1,000				1,000		
	TER-PRE_PresaRJ45:TER-PRE_PresaRJ45-Dati - 3U7ZQUH013Hh6vHO3tjIo$ 1		1,000				1,000		
	TER-PRE_PresaRJ45:TER-PRE_PresaRJ45-Dati - 3U7ZQUH013Hh6vHO3tjIo_ 1		1,000				1,000		
	TER-PRE_PresaRJ45:TER-PRE_PresaRJ45-Dati - 3WXL3Bd01AXwhpmZMiw0RI 1		1,000				1,000		
	A RIPORTARE IMPIANTI SPECIALI								**202 576,04**
	A RIPORTARE BHS								**784 092,97**
	A RIPORTARE TERMINAL PARTENZE								***42 996 471,8***
	A RIPORTARE								43 249 928,47

COMPUTO METRICO ESTIMATIVO

L1 - TERMINAL

01 - TERMINAL PARTENZE

004 - BHS

SPE - IMPIANTI SPECIALI

N. ARTICOLO	INDICAZIONE DEI LAVORI E DELLE PROVVISTE	U.M.	DIMENSIONI				QUANTITA'	PREZZO	IMPORTO
			SIMILI	LUNG.	LARG.	ALT.			
	RIPORTO								43 249 928,47
	TER-PRE_PresaRJ45:TER-PRE_PresaRJ45-Dati - 3WXL3Bd01AXwhpmZMiw0RJ 1		1,000				1,000		
	TER-PRE_PresaRJ45:TER-PRE_PresaRJ45-Dati - 3WXL3Bd01AXwhpmZMiw0TJ 1		1,000				1,000		
	TER-PRE_PresaRJ45:TER-PRE_PresaRJ45-Dati - 3WXL3Bd01AXwhpmZMiw0TQ 1		1,000				1,000		
	TER-PRE_PresaRJ45:TER-PRE_PresaRJ45-Dati - 3WXL3Bd01AXwhpmZMiw0Dp 1		1,000				1,000		
	TER-PRE_PresaRJ45:TER-PRE_PresaRJ45-Dati - 3WXL3Bd01AXwhpmZMiw0Cj 1		1,000				1,000		
	TER-PRE_PresaRJ45:TER-PRE_PresaRJ45-Dati - 3WXL3Bd01AXwhpmZMiw0ws 1		1,000				1,000		
	TER-PRE_PresaRJ45:TER-PRE_PresaRJ45-Dati - 3WXL3Bd01AXwhpmZMiw0$v 1		1,000				1,000		
	TER-PRE_PresaRJ45:TER-PRE_PresaRJ45-Dati - 3WXL3Bd01AXwhpmZMiw0mV 1		1,000				1,000		
	TER-PRE_PresaRJ45:TER-PRE_PresaRJ45-Dati - 3WXL3Bd01AXwhpmZMiw0mO 1		1,000				1,000		
	TER-PRE_PresaRJ45:TER-PRE_PresaRJ45-Dati - 3WXL3Bd01AXwhpmZMiw0oI 1		1,000				1,000		
	TER-PRE_PresaRJ45:TER-PRE_PresaRJ45-Dati - 3WXL3Bd01AXwhpmZMiw0oJ 1		1,000				1,000		
	TER-PRE_PresaRJ45:TER-PRE_PresaRJ45-Dati - 3lYuzbDr554O_26fkMJKg6 1		1,000				1,000		
	TER-PRE_PresaRJ45:TER-PRE_PresaRJ45-Dati - 3lYuzbDr554O_26fkMJKg7 1		1,000				1,000		
	TER-PRE_PresaRJ45:TER-PRE_PresaRJ45-Dati - 3lYuzbDr554O_26fkMJKjn 1		1,000				1,000		
	TER-PRE_PresaRJ45:TER-PRE_PresaRJ45-Dati - 3lYuzbDr554O_26fkMJKjo 1		1,000				1,000		
	TER-PRE_PresaRJ45:TER-PRE_PresaRJ45-Dati - 3lYuzbDr554O_26fkMJJI_ 1		1,000				1,000		
	TER-PRE_PresaRJ45:TER-PRE_PresaRJ45-Dati - 3lYuzbDr554O_26fkMJJI$ 1		1,000				1,000		
	TER-PRE_PresaRJ45:TER-PRE_PresaRJ45-Dati - 3lYuzbDr554O_26fkMJJLb 1		1,000				1,000		
	TER-PRE_PresaRJ45:TER-PRE_PresaRJ45-Dati - 3lYuzbDr554O_26fkMJJLc 1		1,000				1,000		
	TER-PRE_PresaRJ45:TER-PRE_PresaRJ45-Dati - 3lYuzbDr554O_26fkMJJKn 1		1,000				1,000		
	TER-PRE_PresaRJ45:TER-PRE_PresaRJ45-Dati - 3lYuzbDr554O_26fkMJJKo 1		1,000				1,000		
	TER-PRE_PresaRJ45:TER-PRE_PresaRJ45-Dati - 3lYuzbDr554O_26fkMJJPR 1		1,000				1,000		
	TER-PRE_PresaRJ45:TER-PRE_PresaRJ45-Dati - 3lYuzbDr554O_26fkMJJPS 1		1,000				1,000		
	TER-PRE_PresaRJ45:TER-PRE_PresaRJ45-Dati - 3lYuzbDr554O_26fkMJJTt 1		1,000				1,000		
	TER-PRE_PresaRJ45:TER-PRE_PresaRJ45-Dati - 3lYuzbDr554O_26fkMJJTu 1		1,000				1,000		
	TER-PRE_PresaRJ45:TER-PRE_PresaRJ45-Dati - 0T1Jbk8$nCQgDTtSJNzkmK 1		1,000				1,000		
	A RIPORTARE IMPIANTI SPECIALI								**202 576,04**
	A RIPORTARE BHS								**784 092,97**
	A RIPORTARE TERMINAL PARTENZE								***42 996 471,8***
	A RIPORTARE								43 249 928,47

COMPUTO METRICO ESTIMATIVO

L1 - TERMINAL

01 - TERMINAL PARTENZE

004 - BHS

SPE - IMPIANTI SPECIALI

N. ARTICOLO	INDICAZIONE DEI LAVORI E DELLE PROVVISTE	U.M.	DIMENSIONI				QUANTITA'	PREZZO	IMPORTO
			SIMILI	LUNG.	LARG.	ALT.			
	RIPORTO								43 249 928,47
	TER-PRE_PresaRJ45:TER-PRE_PresaRJ45-Dati - 0T1Jbk8$nCQgDTtSJNzl8K 1		1,000				1,000		
	TER-PRE_PresaRJ45:TER-PRE_PresaRJ45-Dati - 0T1Jbk8$nCQgDTtSJNzl8L 1		1,000				1,000		
	TER-PRE_PresaRJ45:TER-PRE_PresaRJ45-Dati - 0T1Jbk8$nCQgDTtSJNzl6a 1		1,000				1,000		
	TER-PRE_PresaRJ45:TER-PRE_PresaRJ45-Dati - 0T1Jbk8$nCQgDTtSJNzl6b 1		1,000				1,000		
	TER-PRE_PresaRJ45:TER-PRE_PresaRJ45-Dati - 0T1Jbk8$nCQgDTtSJNzl6N 1		1,000				1,000		
	TER-PRE_PresaRJ45:TER-PRE_PresaRJ45-Dati - 0T1Jbk8$nCQgDTtSJNzl6O 1		1,000				1,000		
	TER-PRE_PresaRJ45:TER-PRE_PresaRJ45-Dati - 0T1Jbk8$nCQgDTtSJNzl68 1		1,000				1,000		
	TER-PRE_PresaRJ45:TER-PRE_PresaRJ45-Dati - 0T1Jbk8$nCQgDTtSJNzl69 1		1,000				1,000		
	TER-PRE_PresaRJ45:TER-PRE_PresaRJ45-Dati - 2weYRCrx5Bx82v5RWHEm1Y 1		1,000				1,000		
	TER-PRE_PresaRJ45:TER-PRE_PresaRJ45-Dati - 2weYRCrx5Bx82v5RWHEm1j 1		1,000				1,000		
	TER-PRE_PresaRJ45:TER-PRE_PresaRJ45-Dati - 2weYRCrx5Bx82v5RWHEmBW 1		1,000				1,000		
	TER-PRE_PresaRJ45:TER-PRE_PresaRJ45-Dati - 2weYRCrx5Bx82v5RWHEmBZ 1		1,000				1,000		
	TER-PRE_PresaRJ45:TER-PRE_PresaRJ45-Dati - 2iCqdI8Rz3Du$FZMfVh5iG 1		1,000				1,000		
	TER-PRE_PresaRJ45:TER-PRE_PresaRJ45-Dati - 2iCqdI8Rz3Du$FZMfVh5kQ 1		1,000				1,000		
	TER-PRE_PresaRJ45:TER-PRE_PresaRJ45-Dati - 2iCqdI8Rz3Du$FZMfVh5dd 1		1,000				1,000		
	TER-PRE_PresaRJ45:TER-PRE_PresaRJ45-Dati - 2iCqdI8Rz3Du$FZMfVh5wz 1		1,000				1,000		
	TER-PRE_PresaRJ45:TER-PRE_PresaRJ45-Dati - 2iCqdI8Rz3Du$FZMfVh5_2 1		1,000				1,000		
	TER-PRE_PresaRJ45:TER-PRE_PresaRJ45-Dati - 3Gwcm9BiXBXO66B3kyBzaj 1		1,000				1,000		
	TER-PRE_PresaRJ45:TER-PRE_PresaRJ45-Dati - 3Gwcm9BiXBXO66B3kyBzYR 1		1,000				1,000		
	TER-PRE_PresaRJ45:TER-PRE_PresaRJ45-Dati - 3Gwcm9BiXBXO66B3kyBzXQ 1		1,000				1,000		
	TER-PRE_PresaRJ45:TER-PRE_PresaRJ45-Dati - 3Gwcm9BiXBXO66B3kyBwUR 1		1,000				1,000		
	TER-PRE_PresaRJ45:TER-PRE_PresaRJ45-Dati - 3Gwcm9BiXBXO66B3kyBw1w 1		1,000				1,000		
	TER-PRE_PresaRJ45:TER-PRE_PresaRJ45-Dati - 09jihk0nr8$9m6GDeZk2ue 1		1,000				1,000		
	TER-PRE_PresaRJ45:TER-PRE_PresaRJ45-Dati - 09jihk0nr8$9m6GDeZk2uh 1		1,000				1,000		
	TER-PRE_PresaRJ45:TER-PRE_PresaRJ45-Dati - 09jihk0nr8$9m6GDeZk3C6 1		1,000				1,000		
	TER-PRE_PresaRJ45:TER-PRE_PresaRJ45-Dati - 09jihk0nr8$9m6GDeZkSpC 1		1,000				1,000		
	A RIPORTARE IMPIANTI SPECIALI								**202 576,04**
	A RIPORTARE BHS								**784 092,97**
	A RIPORTARE TERMINAL PARTENZE								***42 996 471,8***
	A RIPORTARE								43 249 928,47

COMPUTO METRICO ESTIMATIVO

L1 - TERMINAL

01 - TERMINAL PARTENZE

004 - BHS

SPE - IMPIANTI SPECIALI

N. ARTICOLO	INDICAZIONE DEI LAVORI E DELLE PROVVISTE	U.M.	DIMENSIONI				QUANTITA'	PREZZO	IMPORTO
			SIMILI	LUNG.	LARG.	ALT.			
	RIPORTO								43 249 928,47
	TER-PRE_PresaRJ45:TER-PRE_PresaRJ45-Dati - 09jihk0nr8$9m6GDeZkTWS 1		1,000				1,000		
	TER-PRE_PresaRJ45:TER-PRE_PresaRJ45-Dati - 09jihk0nr8$9m6GDeZkTWV 1		1,000				1,000		
	TER-PRE_PresaRJ45:TER-PRE_PresaRJ45-Dati - 09jihk0nr8$9m6GDeZkUtq 1		1,000				1,000		
	TER-PRE_PresaRJ45:TER-PRE_PresaRJ45-Dati - 09jihk0nr8$9m6GDeZkUtt 1		1,000				1,000		
	TER-PRE_PresaRJ45:TER-PRE_PresaRJ45-Dati - 09jihk0nr8$9m6GDeZkUr$ 1		1,000				1,000		
	TER-PRE_PresaRJ45:TER-PRE_PresaRJ45-Dati - 09jihk0nr8$9m6GDeZkUr_ 1		1,000				1,000		
	TER-PRE_PresaRJ45:TER-PRE_PresaRJ45-Dati - 3ZL6VL7Rf0EhjFjJbpA6jO 1		1,000				1,000		
	TER-PRE_PresaRJ45:TER-PRE_PresaRJ45-Dati - 3ZL6VL7Rf0EhjFjJbpA6jP 1		1,000				1,000		
	TER-PRE_PresaRJ45:TER-PRE_PresaRJ45-Dati - 3ZL6VL7Rf0EhjFjJbpA6jD 1		1,000				1,000		
	TER-PRE_PresaRJ45:TER-PRE_PresaRJ45-Dati - 3ZL6VL7Rf0EhjFjJbpA6jE 1		1,000				1,000		
	TER-PRE_PresaRJ45:TER-PRE_PresaRJ45-Dati - 3ZL6VL7Rf0EhjFjJbpA6bX 1		1,000				1,000		
	TER-PRE_PresaRJ45:TER-PRE_PresaRJ45-Dati - 3ZL6VL7Rf0EhjFjJbpA6bb 1		1,000				1,000		
	TER-PRE_PresaRJ45:TER-PRE_PresaRJ45-Dati - 2SFVfWOlv2cAA9ExNPbugX 1		1,000				1,000		
	TER-PRE_PresaRJ45:TER-PRE_PresaRJ45-Dati - 2SFVfWOlv2cAA9ExNPbugW 1		1,000				1,000		
	TER-PRE_PresaRJ45:TER-PRE_PresaRJ45-Dati - 2SFVfWOlv2cAA9ExNPbugv 1		1,000				1,000		
	TER-PRE_PresaRJ45:TER-PRE_PresaRJ45-Dati - 2SFVfWOlv2cAA9ExNPbugu 1		1,000				1,000		
	TER-PRE_PresaRJ45:TER-PRE_PresaRJ45-Dati - 2SFVfWOlv2cAA9ExNPbvTH 1		1,000				1,000		
	TER-PRE_PresaRJ45:TER-PRE_PresaRJ45-Dati - 2SFVfWOlv2cAA9ExNPbvTG 1		1,000				1,000		
	TER-PRE_PresaRJ45:TER-PRE_PresaRJ45-Dati - 2SFVfWOlv2cAA9ExNPbv5l 1		1,000				1,000		
	TER-PRE_PresaRJ45:TER-PRE_PresaRJ45-Dati - 2SFVfWOlv2cAA9ExNPbv5k 1		1,000				1,000		
	TER-PRE_PresaRJ45:TER-PRE_PresaRJ45-Dati - 2SFVfWOlv2cAA9ExNPbvpW 1		1,000				1,000		
	TER-PRE_PresaRJ45:TER-PRE_PresaRJ45-Dati - 2SFVfWOlv2cAA9ExNPbvpZ 1		1,000				1,000		
	TER-PRE_PresaRJ45:TER-PRE_PresaRJ45-Dati - 2SFVfWOlv2cAA9ExNPbvmp 1		1,000				1,000		
	TER-PRE_PresaRJ45:TER-PRE_PresaRJ45-Dati - 2SFVfWOlv2cAA9ExNPbvmo 1		1,000				1,000		
	TER-PRE_PresaRJ45:TER-PRE_PresaRJ45-Dati - 2SFVfWOlv2cAA9ExNPbvsc 1		1,000				1,000		
	TER-PRE_PresaRJ45:TER-PRE_PresaRJ45-Dati - 2SFVfWOlv2cAA9ExNPbvsZ 1		1,000				1,000		
	A RIPORTARE IMPIANTI SPECIALI								**202 576,04**
	A RIPORTARE BHS								**784 092,97**
	A RIPORTARE TERMINAL PARTENZE								***42 996 471,8***
	A RIPORTARE								43 249 928,47

COMPUTO METRICO ESTIMATIVO

L1 - TERMINAL

01 - TERMINAL PARTENZE

004 - BHS

SPE - IMPIANTI SPECIALI

N. ARTICOLO	INDICAZIONE DEI LAVORI E DELLE PROVVISTE	U.M.	DIMENSIONI				QUANTITA'	PREZZO	IMPORTO
			SIMILI	LUNG.	LARG.	ALT.			
	RIPORTO								43 249 928,47
	TER-PRE_PresaRJ45:TER-PRE_PresaRJ45-Dati - 2SFVfWOlv2cAA9ExNPbvwq 1		1,000				1,000		
	TER-PRE_PresaRJ45:TER-PRE_PresaRJ45-Dati - 2SFVfWOlv2cAA9ExNPbvwn 1		1,000				1,000		
	TER-PRE_PresaRJ45:TER-PRE_PresaRJ45-Dati - 0$hckBA7TCphprWHMOhoB_ 1		1,000				1,000		
	TER-PRE_PresaRJ45:TER-PRE_PresaRJ45-Dati - 0$hckBA7TCphprWHMOhoBz 1		1,000				1,000		
	TER-PRE_PresaRJ45:TER-PRE_PresaRJ45-Dati - 0$hckBA7TCphprWHMOho2j 1		1,000				1,000		
	TER-PRE_PresaRJ45:TER-PRE_PresaRJ45-Dati - 0$hckBA7TCphprWHMOho2e 1		1,000				1,000		
	TER-PRE_PresaRJ45:TER-PRE_PresaRJ45-Dati - 0$hckBA7TCphprWHMOhoS2 1		1,000				1,000		
	TER-PRE_PresaRJ45:TER-PRE_PresaRJ45-Dati - 0$hckBA7TCphprWHMOhoS1 1		1,000				1,000		
	TER-PRE_PresaRJ45:TER-PRE_PresaRJ45-Dati - 0$hckBA7TCphprWHMOhoPd 1		1,000				1,000		
	TER-PRE_PresaRJ45:TER-PRE_PresaRJ45-Dati - 0$hckBA7TCphprWHMOhoPY 1		1,000				1,000		
	TER-PRE_PresaRJ45:TER-PRE_PresaRJ45-Dati - 1d80MesVT6mxMj9eaixyZA 1		1,000				1,000		
	TER-PRE_PresaRJ45:TER-PRE_PresaRJ45-Dati - 1d80MesVT6mxMj9eaixyYr 1		1,000				1,000		
	TER-PRE_PresaRJ45:TER-PRE_PresaRJ45-Dati - 1d80MesVT6mxMj9eaixyS_ 1		1,000				1,000		
	TER-PRE_PresaRJ45:TER-PRE_PresaRJ45-Dati - 1d80MesVT6mxMj9eaixySv 1		1,000				1,000		
	TER-PRE_PresaRJ45:TER-PRE_PresaRJ45-Dati - 1d80MesVT6mxMj9eaixyVL 1		1,000				1,000		
	TER-PRE_PresaRJ45:TER-PRE_PresaRJ45-Dati - 1d80MesVT6mxMj9eaixyVG 1		1,000				1,000		
	TER-PRE_PresaRJ45:TER-PRE_PresaRJ45-Dati - 1d80MesVT6mxMj9eaixpwx 1		1,000				1,000		
	TER-PRE_PresaRJ45:TER-PRE_PresaRJ45-Dati - 1d80MesVT6mxMj9eaixpwc 1		1,000				1,000		
	TER-PRE_PresaRJ45:TER-PRE_PresaRJ45-Dati - 1vAGlzfBz23wxOX32njZ_l 1		1,000				1,000		
	TER-PRE_PresaRJ45:TER-PRE_PresaRJ45-Dati - 1vAGlzfBz23wxOX32njZ_i 1		1,000				1,000		
	TER-PRE_PresaRJ45:TER-PRE_PresaRJ45-Dati - 1vAGlzfBz23wxOX32njZ_T 1		1,000				1,000		
	TER-PRE_PresaRJ45:TER-PRE_PresaRJ45-Dati - 1vAGlzfBz23wxOX32njZ_Q 1		1,000				1,000		
	TER-PRE_PresaRJ45:TER-PRE_PresaRJ45-Dati - 1vAGlzfBz23wxOX32njZjv 1		1,000				1,000		
	TER-PRE_PresaRJ45:TER-PRE_PresaRJ45-Dati - 1vAGlzfBz23wxOX32njZj6 1		1,000				1,000		
	TER-PRE_PresaRJ45:TER-PRE_PresaRJ45-Dati - 1vAGlzfBz23wxOX32njZge 1		1,000				1,000		
	TER-PRE_PresaRJ45:TER-PRE_PresaRJ45-Dati - 1vAGlzfBz23wxOX32njZgr 1		1,000				1,000		
	A RIPORTARE IMPIANTI SPECIALI								**202 576,04**
	A RIPORTARE BHS								**784 092,97**
	A RIPORTARE TERMINAL PARTENZE								***42 996 471,8***
	A RIPORTARE								43 249 928,47

COMPUTO METRICO ESTIMATIVO

L1 - TERMINAL

01 - TERMINAL PARTENZE

004 - BHS

SPE - IMPIANTI SPECIALI

N. ARTICOLO	INDICAZIONE DEI LAVORI E DELLE PROVVISTE	U.M.	DIMENSIONI				QUANTITA'	PREZZO	IMPORTO
			SIMILI	LUNG.	LARG.	ALT.			
	RIPORTO								43 249 928,47
	TER-PRE_PresaRJ45:TER-PRE_PresaRJ45-Dati - 1vAGlzfBz23wxOX32njZev 1		1,000				1,000		
	TER-PRE_PresaRJ45:TER-PRE_PresaRJ45-Dati - 1vAGlzfBz23wxOX32njZe6 1		1,000				1,000		
	TER-PRE_PresaRJ45:TER-PRE_PresaRJ45-Dati - 1vAGlzfBz23wxOX32njZMU 1		1,000				1,000		
	TER-PRE_PresaRJ45:TER-PRE_PresaRJ45-Dati - 1vAGlzfBz23wxOX32njZMT 1		1,000				1,000		
	TER-PRE_PresaRJ45:TER-PRE_PresaRJ45-Dati - 1vAGlzfBz23wxOX32njZL6 1		1,000				1,000		
	TER-PRE_PresaRJ45:TER-PRE_PresaRJ45-Dati - 1vAGlzfBz23wxOX32njZL5 1		1,000				1,000		
	TER-PRE_PresaRJ45:TER-PRE_PresaRJ45-Dati - 1vAGlzfBz23wxOX32njZI8 1		1,000				1,000		
	TER-PRE_PresaRJ45:TER-PRE_PresaRJ45-Dati - 1vAGlzfBz23wxOX32njZIN 1		1,000				1,000		
	TER-PRE_PresaRJ45:TER-PRE_PresaRJ45-Dati - 1vAGlzfBz23wxOX32njZJn 1		1,000				1,000		
	TER-PRE_PresaRJ45:TER-PRE_PresaRJ45-Dati - 1vAGlzfBz23wxOX32njZJm 1		1,000				1,000		
	TER-PRE_PresaRJ45:TER-PRE_PresaRJ45-Dati - 1vAGlzfBz23wxOX32njZGh 1		1,000				1,000		
	TER-PRE_PresaRJ45:TER-PRE_PresaRJ45-Dati - 1vAGlzfBz23wxOX32njZGg 1		1,000				1,000		
	TER-PRE_PresaRJ45:TER-PRE_PresaRJ45-Dati - 1vAGlzfBz23wxOX32njZTJ 1		1,000				1,000		
	TER-PRE_PresaRJ45:TER-PRE_PresaRJ45-Dati - 1vAGlzfBz23wxOX32njZTI 1		1,000				1,000		
	TER-PRE_PresaRJ45:TER-PRE_PresaRJ45-Dati - 1vAGlzfBz23wxOX32njY_k 1		1,000				1,000		
	TER-PRE_PresaRJ45:TER-PRE_PresaRJ45-Dati - 1vAGlzfBz23wxOX32njY_j 1		1,000				1,000		
	TER-PRE_PresaRJ45:TER-PRE_PresaRJ45-Dati - 3YHtSz6lD5F8XEzUHxVCZR 1		1,000				1,000		
	TER-PRE_PresaRJ45:TER-PRE_PresaRJ45-Dati - 3YHtSz6lD5F8XEzUHxVCZa 1		1,000				1,000		
	TER-PRE_PresaRJ45:TER-PRE_PresaRJ45-Dati - 3YHtSz6lD5F8XEzUHxVCXM 1		1,000				1,000		
	TER-PRE_PresaRJ45:TER-PRE_PresaRJ45-Dati - 3YHtSz6lD5F8XEzUHxVCXN 1		1,000				1,000		
	TER-PRE_PresaRJ45:TER-PRE_PresaRJ45-Dati - 3YHtSz6lD5F8XEzUHxVCa4 1		1,000				1,000		
	TER-PRE_PresaRJ45:TER-PRE_PresaRJ45-Dati - 3YHtSz6lD5F8XEzUHxVCa5 1		1,000				1,000		
	TER-PRE_PresaRJ45:TER-PRE_PresaRJ45-Dati - 3YHtSz6lD5F8XEzUHxVCba 1		1,000				1,000		
	TER-PRE_PresaRJ45:TER-PRE_PresaRJ45-Dati - 3YHtSz6lD5F8XEzUHxVCbb 1		1,000				1,000		
	TER-PRE_PresaRJ45:TER-PRE_PresaRJ45-Dati - 3YHtSz6lD5F8XEzUHxVCV6 1		1,000				1,000		
	TER-PRE_PresaRJ45:TER-PRE_PresaRJ45-Dati - 3YHtSz6lD5F8XEzUHxVCV7 1		1,000				1,000		
	A RIPORTARE IMPIANTI SPECIALI								**202 576,04**
	A RIPORTARE BHS								**784 092,97**
	A RIPORTARE TERMINAL PARTENZE								***42 996 471,8***
	A RIPORTARE								43 249 928,47

COMPUTO METRICO ESTIMATIVO

L1 - TERMINAL

01 - TERMINAL PARTENZE

004 - BHS

SPE - IMPIANTI SPECIALI

N. ARTICOLO	INDICAZIONE DEI LAVORI E DELLE PROVVISTE	U.M.	DIMENSIONI				QUANTITA'	PREZZO	IMPORTO
			SIMILI	LUNG.	LARG.	ALT.			
	RIPORTO								43 249 928,47
	TER-PRE_PresaRJ45:TER-PRE_PresaRJ45-Dati - 3YHtSz6lD5F8XEzUHxVCTV 1		1,000				1,000		
	TER-PRE_PresaRJ45:TER-PRE_PresaRJ45-Dati - 3YHtSz6lD5F8XEzUHxVCTO 1		1,000				1,000		
	TER-PRE_PresaRJ45:TER-PRE_PresaRJ45-Dati - 10$GSOSyv4MOzocFN2lO3h 1		1,000				1,000		
	TER-PRE_PresaRJ45:TER-PRE_PresaRJ45-Dati - 10$GSOSyv4MOzocFN2lO5f 1		1,000				1,000		
	TER-PRE_PresaRJ45:TER-PRE_PresaRJ45-Dati - 10$GSOSyv4MOzocFN2lO52 1		1,000				1,000		
	TER-PRE_PresaRJ45:TER-PRE_PresaRJ45-Dati - 10$GSOSyv4MOzocFN2lRRE 1		1,000				1,000		
	TER-PRE_PresaRJ45:TER-PRE_PresaRJ45-Dati - 10$GSOSyv4MOzocFN2lRRA 1		1,000				1,000		
	TER-PRE_PresaRJ45:TER-PRE_PresaRJ45-Dati - 10$GSOSyv4MOzocFN2lRT8 1		1,000				1,000		
	TER-PRE_PresaRJ45:TER-PRE_PresaRJ45-Dati - 10$GSOSyv4MOzocFN2lRT4 1		1,000				1,000		
	TER-PRE_PresaRJ45:TER-PRE_PresaRJ45-Dati - 10$GSOSyv4MOzocFN2lRVU 1		1,000				1,000		
	TER-PRE_PresaRJ45:TER-PRE_PresaRJ45-Dati - 10$GSOSyv4MOzocFN2lRVQ 1		1,000				1,000		
	TER-PRE_PresaRJ45:TER-PRE_PresaRJ45-Dati - 10$GSOSyv4MOzocFN2lRHK 1		1,000				1,000		
	TER-PRE_PresaRJ45:TER-PRE_PresaRJ45-Dati - 10$GSOSyv4MOzocFN2lRHG 1		1,000				1,000		
	TER-PRE_PresaRJ45:TER-PRE_PresaRJ45-Dati - 10$GSOSyv4MOzocFN2lRI$ 1		1,000				1,000		
	TER-PRE_PresaRJ45:TER-PRE_PresaRJ45-Dati - 10$GSOSyv4MOzocFN2lRIx 1		1,000				1,000		
	TER-PRE_PresaRJ45:TER-PRE_PresaRJ45-Dati - 10$GSOSyv4MOzocFN2lRKx 1		1,000				1,000		
	TER-PRE_PresaRJ45:TER-PRE_PresaRJ45-Dati - 10$GSOSyv4MOzocFN2lRKt 1		1,000				1,000		
	TER-PRE_PresaRJ45:TER-PRE_PresaRJ45-Dati - 10$GSOSyv4MOzocFN2lRM7 1		1,000				1,000		
	TER-PRE_PresaRJ45:TER-PRE_PresaRJ45-Dati - 10$GSOSyv4MOzocFN2lRM3 1		1,000				1,000		
	TER-PRE_PresaRJ45:TER-PRE_PresaRJ45-Dati - 10$GSOSyv4MOzocFN2lR8I 1		1,000				1,000		
	TER-PRE_PresaRJ45:TER-PRE_PresaRJ45-Dati - 10$GSOSyv4MOzocFN2lRBk 1		1,000				1,000		
	TER-PRE_PresaRJ45:TER-PRE_PresaRJ45-Dati - 10$GSOSyv4MOzocFN2lRAH 1		1,000				1,000		
	TER-PRE_PresaRJ45:TER-PRE_PresaRJ45-Dati - 10$GSOSyv4MOzocFN2lRDj 1		1,000				1,000		
	TER-PRE_PresaRJ45:TER-PRE_PresaRJ45-Dati - 10$GSOSyv4MOzocFN2lRFd 1		1,000				1,000		
	TER-PRE_PresaRJ45:TER-PRE_PresaRJ45-Dati - 10$GSOSyv4MOzocFN2lRFZ 1		1,000				1,000		
	TER-PRE_PresaRJ45:TER-PRE_PresaRJ45-Dati - 10$GSOSyv4MOzocFN2lR19 1		1,000				1,000		
	A RIPORTARE IMPIANTI SPECIALI								**202 576,04**
	A RIPORTARE BHS								**784 092,97**
	A RIPORTARE TERMINAL PARTENZE								***42 996 471,8***
	A RIPORTARE								43 249 928,47

COMPUTO METRICO ESTIMATIVO

L1 - TERMINAL

01 - TERMINAL PARTENZE

004 - BHS

SPE - IMPIANTI SPECIALI

N. ARTICOLO	INDICAZIONE DEI LAVORI E DELLE PROVVISTE	U.M.	DIMENSIONI				QUANTITA'	PREZZO	IMPORTO
			SIMILI	LUNG.	LARG.	ALT.			
	RIPORTO								43 249 928,47
	TER-PRE_PresaRJ45:TER-PRE_PresaRJ45-Dati - 10$GSOSyv4MOzocFN2lR15 1		1,000				1,000		
	TER-PRE_PresaRJ45:TER-PRE_PresaRJ45-Dati - 10$GSOSyv4MOzocFN2lR3M 1		1,000				1,000		
	TER-PRE_PresaRJ45:TER-PRE_PresaRJ45-Dati - 10$GSOSyv4MOzocFN2lR3I 1		1,000				1,000		
	TER-PRE_PresaRJ45:TER-PRE_PresaRJ45-Dati - 10$GSOSyv4MOzocFN2lR4k 1		1,000				1,000		
	TER-PRE_PresaRJ45:TER-PRE_PresaRJ45-Dati - 10$GSOSyv4MOzocFN2lR4g 1		1,000				1,000		
	TER-PRE_PresaRJ45:TER-PRE_PresaRJ45-Dati - 10$GSOSyv4MOzocFN2lR6g 1		1,000				1,000		
	TER-PRE_PresaRJ45:TER-PRE_PresaRJ45-Dati - 10$GSOSyv4MOzocFN2lR6c 1		1,000				1,000		
	TER-PRE_PresaRJ45:TER-PRE_PresaRJ45-Dati - 10$GSOSyv4MOzocFN2lRxb 1		1,000				1,000		
	TER-PRE_PresaRJ45:TER-PRE_PresaRJ45-Dati - 10$GSOSyv4MOzocFN2lRxX 1		1,000				1,000		
	TER-PRE_PresaRJ45:TER-PRE_PresaRJ45-Dati - 3ccM48cAL8bQHM1M0Vg0qK 1		1,000				1,000		
	TER-PRE_PresaRJ45:TER-PRE_PresaRJ45-Dati - 3ccM48cAL8bQHM1M0Vh$dH 1		1,000				1,000		
	TER-PRE_PresaRJ45:TER-PRE_PresaRJ45-Dati - 3JWa1DLPv7kx7k8Tg1p_ut 1		1,000				1,000		
	TER-PRE_PresaRJ45:TER-PRE_PresaRJ45-Dati - 3JWa1DLPv7kx7k8Tg1p_us 1		1,000				1,000		
	TER-PRE_PresaRJ45:TER-PRE_PresaRJ45-Dati - 3JWa1DLPv7kx7k8Tg1p_xX 1		1,000				1,000		
	TER-PRE_PresaRJ45:TER-PRE_PresaRJ45-Dati - 3JWa1DLPv7kx7k8Tg1p_xW 1		1,000				1,000		
	TER-PRE_PresaRJ45:TER-PRE_PresaRJ45-Dati - 3JWa1DLPv7kx7k8Tg1p_ar 1		1,000				1,000		
	TER-PRE_PresaRJ45:TER-PRE_PresaRJ45-Dati - 3JWa1DLPv7kx7k8Tg1p_aq 1		1,000				1,000		
	TER-PRE_PresaRJ45:TER-PRE_PresaRJ45-Dati - 3JWa1DLPv7kx7k8Tg1p_cW 1		1,000				1,000		
	TER-PRE_PresaRJ45:TER-PRE_PresaRJ45-Dati - 3JWa1DLPv7kx7k8Tg1p_cZ 1		1,000				1,000		
	TER-PRE_PresaRJ45:TER-PRE_PresaRJ45-Dati - 3JWa1DLPv7kx7k8Tg1p_cN 1		1,000				1,000		
	TER-PRE_PresaRJ45:TER-PRE_PresaRJ45-Dati - 3JWa1DLPv7kx7k8Tg1p_cM 1		1,000				1,000		
	TER-PRE_PresaRJ45:TER-PRE_PresaRJ45-Dati - 3JWa1DLPv7kx7k8Tg1p_ZV 1		1,000				1,000		
	TER-PRE_PresaRJ45:TER-PRE_PresaRJ45-Dati - 3JWa1DLPv7kx7k8Tg1p_ZU 1		1,000				1,000		
	TER-PRE_PresaRJ45:TER-PRE_PresaRJ45-Dati - 3JWa1DLPv7kx7k8Tg1p_Y0 1		1,000				1,000		
	TER-PRE_PresaRJ45:TER-PRE_PresaRJ45-Dati - 3JWa1DLPv7kx7k8Tg1p_YT 1		1,000				1,000		
	TER-PRE_PresaRJ45:TER-PRE_PresaRJ45-Dati - 3JWa1DLPv7kx7k8Tg1p_YR 1		1,000				1,000		
	A RIPORTARE IMPIANTI SPECIALI								**202 576,04**
	A RIPORTARE BHS								**784 092,97**
	A RIPORTARE TERMINAL PARTENZE								***42 996 471,8***
	A RIPORTARE								43 249 928,47

COMPUTO METRICO ESTIMATIVO

L1 - TERMINAL

01 - TERMINAL PARTENZE

004 - BHS

SPE - IMPIANTI SPECIALI

N. ARTICOLO	INDICAZIONE DEI LAVORI E DELLE PROVVISTE	U.M.	DIMENSIONI				QUANTITA'	PREZZO	IMPORTO
			SIMILI	LUNG.	LARG.	ALT.			
	RIPORTO								43 249 928,47
	TER-PRE_PresaRJ45:TER-PRE_PresaRJ45-Dati - 3JWa1DLPv7kx7k8Tg1p_YK 1		1,000				1,000		
	TER-PRE_PresaRJ45:TER-PRE_PresaRJ45-Dati - 0mvS0mUH52Nf6hylRcDiRB 1		1,000				1,000		
	TER-PRE_PresaRJ45:TER-PRE_PresaRJ45-Dati - 0mvS0mUH52Nf6hylRcDiRA 1		1,000				1,000		
	TER-PRE_PresaRJ45:TER-PRE_PresaRJ45-Dati - 0mvS0mUH52Nf6hylRcDiPG 1		1,000				1,000		
	TER-PRE_PresaRJ45:TER-PRE_PresaRJ45-Dati - 0mvS0mUH52Nf6hylRcDicj 1		1,000				1,000		
	TER-PRE_PresaRJ45:TER-PRE_PresaRJ45-Dati - 3$DUmgt5D1_xunsmkBrLEz 1		1,000				1,000		
	TER-PRE_PresaRJ45:TER-PRE_PresaRJ45-Dati - 3$DUmgt5D1_xunsmkBrLEy 1		1,000				1,000		
	TER-PRE_PresaRJ45:TER-PRE_PresaRJ45-Dati - 3$DUmgt5D1_xunsmkBrL8i 1		1,000				1,000		
	TER-PRE_PresaRJ45:TER-PRE_PresaRJ45-Dati - 3$DUmgt5D1_xunsmkBrL8l 1		1,000				1,000		
	TER-PRE_PresaRJ45:TER-PRE_PresaRJ45-Dati - 2INFJdc_X1qgcE4jSL4K07 1		1,000				1,000		
	TER-PRE_PresaRJ45:TER-PRE_PresaRJ45-Dati - 2INFJdc_X1qgcE4jSL4K06 1		1,000				1,000		
	TER-PRE_PresaRJ45:TER-PRE_PresaRJ45-Dati - 2INFJdc_X1qgcE4jSL4K3L 1		1,000				1,000		
	TER-PRE_PresaRJ45:TER-PRE_PresaRJ45-Dati - 2INFJdc_X1qgcE4jSL4K3K 1		1,000				1,000		
	TER-PRE_PresaRJ45:TER-PRE_PresaRJ45-Dati - 2INFJdc_X1qgcE4jSL4K8Z 1		1,000				1,000		
	TER-PRE_PresaRJ45:TER-PRE_PresaRJ45-Dati - 2INFJdc_X1qgcE4jSL4K8Y 1		1,000				1,000		
	TER-PRE_PresaRJ45:TER-PRE_PresaRJ45-Dati - 2INFJdc_X1qgcE4jSL4KAu 1		1,000				1,000		
	TER-PRE_PresaRJ45:TER-PRE_PresaRJ45-Dati - 2INFJdc_X1qgcE4jSL4KAx 1		1,000				1,000		
	TER-PRE_PresaRJ45:TER-PRE_PresaRJ45-Dati - 2INFJdc_X1qgcE4jSL4KLF 1		1,000				1,000		
	TER-PRE_PresaRJ45:TER-PRE_PresaRJ45-Dati - 2INFJdc_X1qgcE4jSL4KLE 1		1,000				1,000		
	TER-PRE_PresaRJ45:TER-PRE_PresaRJ45-Dati - 2INFJdc_X1qgcE4jSL4KMA 1		1,000				1,000		
	TER-PRE_PresaRJ45:TER-PRE_PresaRJ45-Dati - 2INFJdc_X1qgcE4jSL4KMD 1		1,000				1,000		
	TER-PRE_PresaRJ45:TER-PRE_PresaRJ45-Dati - 2INFJdc_X1qgcE4jSL4KHV 1		1,000				1,000		
	TER-PRE_PresaRJ45:TER-PRE_PresaRJ45-Dati - 2INFJdc_X1qgcE4jSL4KHU 1		1,000				1,000		
	TER-PRE_PresaRJ45:TER-PRE_PresaRJ45-Dati - 2INFJdc_X1qgcE4jSL4KV3 1		1,000				1,000		
	TER-PRE_PresaRJ45:TER-PRE_PresaRJ45-Dati - 2INFJdc_X1qgcE4jSL4KV2 1		1,000				1,000		
	TER-PRE_PresaRJ45:TER-PRE_PresaRJ45-Dati - 1bntwI$Sf0wO$SGCw5cRtS 1		1,000				1,000		
	A RIPORTARE IMPIANTI SPECIALI								**202 576,04**
	A RIPORTARE BHS								**784 092,97**
	A RIPORTARE TERMINAL PARTENZE								***42 996 471,8***
	A RIPORTARE								43 249 928,47

COMPUTO METRICO ESTIMATIVO

L1 - TERMINAL

01 - TERMINAL PARTENZE

004 - BHS

SPE - IMPIANTI SPECIALI

N. ARTICOLO	INDICAZIONE DEI LAVORI E DELLE PROVVISTE	U.M.	DIMENSIONI				QUANTITA'	PREZZO	IMPORTO
			SIMILI	LUNG.	LARG.	ALT.			
	RIPORTO								43 249 928,47
	TER-PRE_PresaRJ45:TER-PRE_PresaRJ45-Dati - 1bntwI$Sf0wO$SGCw5cRtV 1		1,000				1,000		
	TER-PRE_PresaRJ45:TER-PRE_PresaRJ45-Dati - 1bntwI$Sf0wO$SGCw5cRtL 1		1,000				1,000		
	TER-PRE_PresaRJ45:TER-PRE_PresaRJ45-Dati - 1bntwI$Sf0wO$SGCw5cRtG 1		1,000				1,000		
	TER-PRE_PresaRJ45:TER-PRE_PresaRJ45-Dati - 1bntwI$Sf0wO$SGCw5cOAi 1		1,000				1,000		
	TER-PRE_PresaRJ45:TER-PRE_PresaRJ45-Dati - 1bntwI$Sf0wO$SGCw5cOAl 1		1,000				1,000		
	TER-PRE_PresaRJ45:TER-PRE_PresaRJ45-Dati - 1bntwI$Sf0wO$SGCw5cOFT 1		1,000				1,000		
	TER-PRE_PresaRJ45:TER-PRE_PresaRJ45-Dati - 1bntwI$Sf0wO$SGCw5cOFO 1		1,000				1,000		
	TER-PRE_PresaRJ45:TER-PRE_PresaRJ45-Dati - 1bntwI$Sf0wO$SGCw5cOFM 1		1,000				1,000		
	TER-PRE_PresaRJ45:TER-PRE_PresaRJ45-Dati - 1bntwI$Sf0wO$SGCw5cOFH 1		1,000				1,000		
	TER-PRE_PresaRJ45:TER-PRE_PresaRJ45-Dati - 1pvRECEPj6GOoAxfyscn_w 1		1,000				1,000		
	TER-PRE_PresaRJ45:TER-PRE_PresaRJ45-Dati - 1pvRECEPj6GOoAxfyscn_x 1		1,000				1,000		
	TER-PRE_PresaRJ45:TER-PRE_PresaRJ45-Dati - 1pvRECEPj6GOoAxfyscn_Y 1		1,000				1,000		
	TER-PRE_PresaRJ45:TER-PRE_PresaRJ45-Dati - 1pvRECEPj6GOoAxfyscn_Z 1		1,000				1,000		
	TER-PRE_PresaRJ45:TER-PRE_PresaRJ45-Dati - 32U2Yk$Bb9ZPHBNrsL7zz6 1		1,000				1,000		
	TER-PRE_PresaRJ45:TER-PRE_PresaRJ45-Dati - 18ZhlYzB99uRDiUd3DUPN$ 1		1,000				1,000		
	TER-PRE_PresaRJ45:TER-PRE_PresaRJ45-Dati - 0m_zOYID113wZqdopWf_k4 1		1,000				1,000		
	TER-PRE_PresaRJ45:TER-PRE_PresaRJ45-Dati - 0m_zOYID113wZqdopWf_k3 1		1,000				1,000		
	TER-PRE_PresaRJ45:TER-PRE_PresaRJ45-Dati - 0m_zOYID113wZqdopWf_J4 1		1,000				1,000		
	TER-PRE_PresaRJ45:TER-PRE_PresaRJ45-Dati - 0m_zOYID113wZqdopWf_J3 1		1,000				1,000		
	TER-PRE_PresaRJ45:TER-PRE_PresaRJ45-Dati - 0m_zOYID113wZqdopWf_P_ 1		1,000				1,000		
	TER-PRE_PresaRJ45:TER-PRE_PresaRJ45-Dati - 0m_zOYID113wZqdopWf_Pz 1		1,000				1,000		
	TER-PRE_PresaRJ45:TER-PRE_PresaRJ45-Dati - 0m_zOYID113wZqdopWf_Pr 1		1,000				1,000		
	TER-PRE_PresaRJ45:TER-PRE_PresaRJ45-Dati - 0m_zOYID113wZqdopWf_Pq 1		1,000				1,000		
	TER-PRE_PresaRJ45:TER-PRE_PresaRJ45-Dati - 0m_zOYID113wZqdopWf_Rn 1		1,000				1,000		
	TER-PRE_PresaRJ45:TER-PRE_PresaRJ45-Dati - 0m_zOYID113wZqdopWf_Rm 1		1,000				1,000		
	TER-PRE_PresaRJ45:TER-PRE_PresaRJ45-Dati - 0m_zOYID113wZqdopWf_SQ 1		1,000				1,000		
	A RIPORTARE IMPIANTI SPECIALI								**202 576,04**
	A RIPORTARE BHS								**784 092,97**
	A RIPORTARE TERMINAL PARTENZE								***42 996 471,8***
	A RIPORTARE								43 249 928,47

COMPUTO METRICO ESTIMATIVO

L1 - TERMINAL

01 - TERMINAL PARTENZE

004 - BHS

SPE - IMPIANTI SPECIALI

N. ARTICOLO	INDICAZIONE DEI LAVORI E DELLE PROVVISTE	U.M.	DIMENSIONI				QUANTITA'	PREZZO	IMPORTO
			SIMILI	LUNG.	LARG.	ALT.			
	RIPORTO								43 249 928,47
	TER-PRE_PresaRJ45:TER-PRE_PresaRJ45-Dati - 0m_zOYID113wZqdopWf_SP 1		1,000				1,000		
	TER-PRE_PresaRJ45:TER-PRE_PresaRJ45-Dati - 3ut7n8_sr1_x6yt_GlalCl 1		1,000				1,000		
	TER-PRE_PresaRJ45:TER-PRE_PresaRJ45-Dati - 3ut7n8_sr1_x6yt_GlalCe 1		1,000				1,000		
	TER-PRE_PresaRJ45:TER-PRE_PresaRJ45-Dati - 3ut7n8_sr1_x6yt_GlalDI 1		1,000				1,000		
	TER-PRE_PresaRJ45:TER-PRE_PresaRJ45-Dati - 3ut7n8_sr1_x6yt_GlalDJ 1		1,000				1,000		
	TER-PRE_PresaRJ45:TER-PRE_PresaRJ45-Dati - 3ut7n8_sr1_x6yt_GlaWoQ 1		1,000				1,000		
	TER-PRE_PresaRJ45:TER-PRE_PresaRJ45-Dati - 3ut7n8_sr1_x6yt_GlaWoR 1		1,000				1,000		
	TER-PRE_PresaRJ45:TER-PRE_PresaRJ45-Dati - 3ut7n8_sr1_x6yt_GlaWp_ 1		1,000				1,000		
	TER-PRE_PresaRJ45:TER-PRE_PresaRJ45-Dati - 3ut7n8_sr1_x6yt_GlaWp$ 1		1,000				1,000		
	TER-PRE_PresaRJ45:TER-PRE_PresaRJ45-Dati - 3ek6xGkqvBxwQa$pj6P4yc 1		1,000				1,000		
	TER-PRE_PresaRJ45:TER-PRE_PresaRJ45-Dati - 3ek6xGkqvBxwQa$pj6P4yv 1		1,000				1,000		
	TER-PRE_PresaRJ45:TER-PRE_PresaRJ45-Dati - 3ek6xGkqvBxwQa$pj6P4xP 1		1,000				1,000		
	TER-PRE_PresaRJ45:TER-PRE_PresaRJ45-Dati - 3ek6xGkqvBxwQa$pj6P4xO 1		1,000				1,000		
	TER-PRE_PresaRJ45:TER-PRE_PresaRJ45-Dati - 3ek6xGkqvBxwQa$pj6P4u4 1		1,000				1,000		
	TER-PRE_PresaRJ45:TER-PRE_PresaRJ45-Dati - 3ek6xGkqvBxwQa$pj6P4u7 1		1,000				1,000		
	TER-PRE_PresaRJ45:TER-PRE_PresaRJ45-Dati - 3ek6xGkqvBxwQa$pj6P4l3 1		1,000				1,000		
	TER-PRE_PresaRJ45:TER-PRE_PresaRJ45-Dati - 3ek6xGkqvBxwQa$pj6P4l2 1		1,000				1,000		
	TER-PRE_PresaRJ45:TER-PRE_PresaRJ45-Dati - 1NKqwsE7D4MQFypVKanQUX 1		1,000				1,000		
	TER-PRE_PresaRJ45:TER-PRE_PresaRJ45-Dati - 1NKqwsE7D4MQFypVKanQUW 1		1,000				1,000		
	TER-PRE_PresaRJ45:TER-PRE_PresaRJ45-Dati - 1NKqwsE7D4MQFypVKanQXj 1		1,000				1,000		
	TER-PRE_PresaRJ45:TER-PRE_PresaRJ45-Dati - 1NKqwsE7D4MQFypVKanQXi 1		1,000				1,000		
	TER-PRE_PresaRJ45:TER-PRE_PresaRJ45-Dati - 3Zag9eHWj4peRyw5AP4bUl 1		1,000				1,000		
	TER-PRE_PresaRJ45:TER-PRE_PresaRJ45-Dati - 3Zag9eHWj4peRyw5AP4bUW 1		1,000				1,000		
	TER-PRE_PresaRJ45:TER-PRE_PresaRJ45-Dati - 3Zag9eHWj4peRyw5AP4bU3 1		1,000				1,000		
	TER-PRE_PresaRJ45:TER-PRE_PresaRJ45-Dati - 3Zag9eHWj4peRyw5AP4bU4 1		1,000				1,000		
	TER-PRE_PresaRJ45:TER-PRE_PresaRJ45-Dati - 3Zag9eHWj4peRyw5AP4bUN 1		1,000				1,000		
	A RIPORTARE IMPIANTI SPECIALI								**202 576,04**
	A RIPORTARE BHS								**784 092,97**
	A RIPORTARE TERMINAL PARTENZE								***42 996 471,8***
	A RIPORTARE								43 249 928,47

COMPUTO METRICO ESTIMATIVO

L1 - TERMINAL

01 - TERMINAL PARTENZE

004 - BHS

SPE - IMPIANTI SPECIALI

N. ARTICOLO	INDICAZIONE DEI LAVORI E DELLE PROVVISTE	U.M.	DIMENSIONI				QUANTITA'	PREZZO	IMPORTO
			SIMILI	LUNG.	LARG.	ALT.			
	RIPORTO								43 249 928,47
	TER-PRE_PresaRJ45:TER-PRE_PresaRJ45-Dati - 3Zag9eHWj4peRyw5AP4bVe 1		1,000				1,000		
	TER-PRE_PresaRJ45:TER-PRE_PresaRJ45-Dati - 3Zag9eHWj4peRyw5AP4bVd 1		1,000				1,000		
	TER-PRE_PresaRJ45:TER-PRE_PresaRJ45-Dati - 3Zag9eHWj4peRyw5AP4bVu 1		1,000				1,000		
	TER-PRE_PresaRJ45:TER-PRE_PresaRJ45-Dati - 0CYoxQi3f1QAVMLeLCcD5A 1		1,000				1,000		
	TER-PRE_PresaRJ45:TER-PRE_PresaRJ45-Dati - 0CYoxQi3f1QAVMLeLCcD5B 1		1,000				1,000		
	TER-PRE_PresaRJ45:TER-PRE_PresaRJ45-Dati - 0CYoxQi3f1QAVMLeLCcDAx 1		1,000				1,000		
	TER-PRE_PresaRJ45:TER-PRE_PresaRJ45-Dati - 0CYoxQi3f1QAVMLeLCcDAq 1		1,000				1,000		
	TER-PRE_PresaRJ45:TER-PRE_PresaRJ45-Dati - 0CYoxQi3f1QAVMLeLCcDBs 1		1,000				1,000		
	TER-PRE_PresaRJ45:TER-PRE_PresaRJ45-Dati - 0CYoxQi3f1QAVMLeLCcDBt 1		1,000				1,000		
	TER-PRE_PresaRJ45:TER-PRE_PresaRJ45-Dati - 0CYoxQi3f1QAVMLeLCcD85 1		1,000				1,000		
	TER-PRE_PresaRJ45:TER-PRE_PresaRJ45-Dati - 0CYoxQi3f1QAVMLeLCcD86 1		1,000				1,000		
	TER-PRE_PresaRJ45:TER-PRE_PresaRJ45-Dati - 0ciGkUrhXEpOcZwv1rsvCr 1		1,000				1,000		
	TER-PRE_PresaRJ45:TER-PRE_PresaRJ45-Dati - 0mBd$PCgr4WAoFnP1Ghhrd 1		1,000				1,000		
	TER-PRE_PresaRJ45:TER-PRE_PresaRJ45-Dati - 0mBd$PCgr4WAoFnP1Ghhra 1		1,000				1,000		
	TER-PRE_PresaRJ45:TER-PRE_PresaRJ45-Dati - 0mBd$PCgr4WAoFnP1Ghhzh 1		1,000				1,000		
	TER-PRE_PresaRJ45:TER-PRE_PresaRJ45-Dati - 0mBd$PCgr4WAoFnP1Ghhze 1		1,000				1,000		
	TER-PRE_PresaRJ45:TER-PRE_PresaRJ45-Dati - 0mBd$PCgr4WAoFnP1Ghhvn 1		1,000				1,000		
	TER-PRE_PresaRJ45:TER-PRE_PresaRJ45-Dati - 0mBd$PCgr4WAoFnP1Ghhvs 1		1,000				1,000		
	TER-PRE_PresaRJ45:TER-PRE_PresaRJ45-Dati - 0mBd$PCgr4WAoFnP1Ghhah 1		1,000				1,000		
	TER-PRE_PresaRJ45:TER-PRE_PresaRJ45-Dati - 0mBd$PCgr4WAoFnP1Ghhae 1		1,000				1,000		
	TER-PRE_PresaRJ45:TER-PRE_PresaRJ45-Dati - 0mBd$PCgr4WAoFnP1GhhCr 1		1,000				1,000		
	TER-PRE_PresaRJ45:TER-PRE_PresaRJ45-Dati - 0mBd$PCgr4WAoFnP1GhhCw 1		1,000				1,000		
	TER-PRE_PresaRJ45:TER-PRE_PresaRJ45-Dati - 0mBd$PCgr4WAoFnP1GhhAh 1		1,000				1,000		
	TER-PRE_PresaRJ45:TER-PRE_PresaRJ45-Dati - 0mBd$PCgr4WAoFnP1GhhAe 1		1,000				1,000		
	TER-PRE_PresaRJ45:TER-PRE_PresaRJ45-Dati - 0mBd$PCgr4WAoFnP1GhhAG 1		1,000				1,000		
	TER-PRE_PresaRJ45:TER-PRE_PresaRJ45-Dati - 0mBd$PCgr4WAoFnP1GhhAH 1		1,000				1,000		
	A RIPORTARE IMPIANTI SPECIALI								**202 576,04**
	A RIPORTARE BHS								**784 092,97**
	A RIPORTARE TERMINAL PARTENZE								***42 996 471,8***
	A RIPORTARE								43 249 928,47

COMPUTO METRICO ESTIMATIVO

L1 - TERMINAL

01 - TERMINAL PARTENZE

004 - BHS

SPE - IMPIANTI SPECIALI

N. ARTICOLO	INDICAZIONE DEI LAVORI E DELLE PROVVISTE	U.M.	DIMENSIONI				QUANTITA'	PREZZO	IMPORTO
			SIMILI	LUNG.	LARG.	ALT.			
	RIPORTO								43 249 928,47
	TER-PRE_PresaRJ45:TER-PRE_PresaRJ45-Dati - 0mBd$PCgr4WAoFnP1Ghqus 1		1,000				1,000		
	TER-PRE_PresaRJ45:TER-PRE_PresaRJ45-Dati - 0mBd$PCgr4WAoFnP1Ghqut 1		1,000				1,000		
	TER-PRE_PresaRJ45:TER-PRE_PresaRJ45-Dati - 0mBd$PCgr4WAoFnP1Ghqu$ 1		1,000				1,000		
	TER-PRE_PresaRJ45:TER-PRE_PresaRJ45-Dati - 0mBd$PCgr4WAoFnP1Ghquy 1		1,000				1,000		
	TER-PRE_PresaRJ45:TER-PRE_PresaRJ45-Dati - 0mBd$PCgr4WAoFnP1GhqwV 1		1,000				1,000		
	TER-PRE_PresaRJ45:TER-PRE_PresaRJ45-Dati - 0mBd$PCgr4WAoFnP1GhqwS 1		1,000				1,000		
	TER-PRE_PresaRJ45:TER-PRE_PresaRJ45-Dati - 0mBd$PCgr4WAoFnP1Ghqw4 1		1,000				1,000		
	TER-PRE_PresaRJ45:TER-PRE_PresaRJ45-Dati - 0mBd$PCgr4WAoFnP1Ghqw5 1		1,000				1,000		
	TER-PRE_PresaRJ45:TER-PRE_PresaRJ45-Dati - 0mBd$PCgr4WAoFnP1Ghqaa 1		1,000				1,000		
	TER-PRE_PresaRJ45:TER-PRE_PresaRJ45-Dati - 0mBd$PCgr4WAoFnP1Ghqab 1		1,000				1,000		
	TER-PRE_PresaRJ45:TER-PRE_PresaRJ45-Dati - 0mBd$PCgr4WAoFnP1Ghqaj 1		1,000				1,000		
	TER-PRE_PresaRJ45:TER-PRE_PresaRJ45-Dati - 0mBd$PCgr4WAoFnP1GhqaI 1		1,000				1,000		
	TER-PRE_PresaRJ45:TER-PRE_PresaRJ45-Dati - 27wzH2PE92pRzodtdlPgn1 1		1,000				1,000		
	TER-PRE_PresaRJ45:TER-PRE_PresaRJ45-Dati - 27wzH2PE92pRzodtdlPgnP 1		1,000				1,000		
	TER-PRE_PresaRJ45:TER-PRE_PresaRJ45-Dati - 1HD7rYi7X3duAf9CqhangQ 1		1,000				1,000		
	TER-PRE_PresaRJ45:TER-PRE_PresaRJ45-Dati - 1HD7rYi7X3duAf9Cqha$Jy 1		1,000				1,000		
	TER-PRE_PresaRJ45:TER-PRE_PresaRJ45-Dati - 1HD7rYi7X3duAf9Cqha$UC 1		1,000				1,000		
	TER-PRE_PresaRJ45:TER-PRE_PresaRJ45-Dati - 1HD7rYi7X3duAf9Cqha$WX 1		1,000				1,000		
	TER-PRE_PresaRJ45:TER-PRE_PresaRJ45-Dati - 1HD7rYi7X3duAf9Cqha$cM 1		1,000				1,000		
	TER-PRE_PresaRJ45:TER-PRE_PresaRJ45-Dati - 1HD7rYi7X3duAf9Cqha$gP 1		1,000				1,000		
	TER-PRE_PresaRJ45:TER-PRE_PresaRJ45-Dati - 1HD7rYi7X3duAf9Cqha$id 1		1,000				1,000		
	TER-PRE_PresaRJ45:TER-PRE_PresaRJ45-Dati - 2bdM99eZn4NRL9$0vWsnZV 1		1,000				1,000		
	TER-PRE_PresaRJ45:TER-PRE_PresaRJ45-Dati - 32UAe0KB5ArOm3WQ4Rg4tt 1		1,000				1,000		
	TER-PRE_PresaRJ45:TER-PRE_PresaRJ45-Dati - 39efe1B1PEsONDrmf5kLNi 1		1,000				1,000		
	TER-PRE_PresaRJ45:TER-PRE_PresaRJ45-Dati - 39efe1B1PEsONDrmf5kI82 1		1,000				1,000		
	TER-PRE_PresaRJ45:TER-PRE_PresaRJ45-Dati - 39efe1B1PEsONDrmf5kJqm 1		1,000				1,000		
	A RIPORTARE IMPIANTI SPECIALI								**202 576,04**
	A RIPORTARE BHS								**784 092,97**
	A RIPORTARE TERMINAL PARTENZE								***42 996 471,8***
	A RIPORTARE								43 249 928,47

COMPUTO METRICO ESTIMATIVO

L1 - TERMINAL

01 - TERMINAL PARTENZE

004 - BHS

SPE - IMPIANTI SPECIALI

N. ARTICOLO	INDICAZIONE DEI LAVORI E DELLE PROVVISTE	U.M.	DIMENSIONI				QUANTITA'	PREZZO	IMPORTO
			SIMILI	LUNG.	LARG.	ALT.			
	RIPORTO								43 249 928,47
	TER-PRE_PresaRJ45:TER-PRE_PresaRJ45-Dati - 1LceKZTyr9IAS38$iApRSe 1		1,000				1,000		
	TER-PRE_PresaRJ45:TER-PRE_PresaRJ45-Dati - 1LceKZTyr9IAS38$iApRSx 1		1,000				1,000		
	TER-PRE_PresaRJ45:TER-PRE_PresaRJ45-Dati - 1LceKZTyr9IAS38$iApRVC 1		1,000				1,000		
	TER-PRE_PresaRJ45:TER-PRE_PresaRJ45-Dati - 1LceKZTyr9IAS38$iApRUa 1		1,000				1,000		
	TER-PRE_PresaRJ45:TER-PRE_PresaRJ45-Dati - 1LceKZTyr9IAS38$iApRUi 1		1,000				1,000		
	TER-PRE_PresaRJ45:TER-PRE_PresaRJ45-Dati - 1LceKZTyr9IAS38$iApRIt 1		1,000				1,000		
	TER-PRE_PresaRJ45:TER-PRE_PresaRJ45-Dati - 1LceKZTyr9IAS38$iApRf$ 1		1,000				1,000		
	TER-PRE_PresaRJ45:TER-PRE_PresaRJ45-Dati - 2vZJGCUBX7EQWB0dKq6DjO 1		1,000				1,000		
	TER-PRE_PresaRJ45:TER-PRE_PresaRJ45-Dati - 3ISdi7iuP4_QZpqmfn4SrE 1		1,000				1,000		
	TER-PRE_PresaRJ45:TER-PRE_PresaRJ45-Dati - 3LfvJLrVbBoBHiiVyVToJf 1		1,000				1,000		
	TER-PRE_PresaRJ45:TER-PRE_PresaRJ45-Dati - 3LfvJLrVbBoBHiiVyVToly 1		1,000				1,000		
	TER-PRE_PresaRJ45:TER-PRE_PresaRJ45-Dati - 3LfvJLrVbBoBHiiVyVTolw 1		1,000				1,000		
	TER-PRE_PresaRJ45:TER-PRE_PresaRJ45-Dati - 3LfvJLrVbBoBHiiVyVTokV 1		1,000				1,000		
	TER-PRE_PresaRJ45:TER-PRE_PresaRJ45-Dati - 3LfvJLrVbBoBHiiVyVTokT 1		1,000				1,000		
	TER-PRE_PresaRJ45:TER-PRE_PresaRJ45-Dati - 3LfvJLrVbBoBHiiVyVTokQ 1		1,000				1,000		
	TER-PRE_PresaRJ45:TER-PRE_PresaRJ45-Dati - 3LfvJLrVbBoBHiiVyVTokO 1		1,000				1,000		
	TER-PRE_PresaRJ45:TER-PRE_PresaRJ45-Dati - 3LfvJLrVbBoBHiiVyVToko 1		1,000				1,000		
	TER-PRE_PresaRJ45:TER-PRE_PresaRJ45-Dati - 3LfvJLrVbBoBHiiVyVTokm 1		1,000				1,000		
	TER-PRE_PresaRJ45:TER-PRE_PresaRJ45-Dati - 3LfvJLrVbBoBHiiVyVTokn 1		1,000				1,000		
	TER-PRE_PresaRJ45:TER-PRE_PresaRJ45-Dati - 3LfvJLrVbBoBHiiVyVTok$ 1		1,000				1,000		
	TER-PRE_PresaRJ45:TER-PRE_PresaRJ45-Dati - 3LfvJLrVbBoBHiiVyVTojQ 1		1,000				1,000		
	TER-PRE_PresaRJ45:TER-PRE_PresaRJ45-Dati - 3LfvJLrVbBoBHiiVyVTojO 1		1,000				1,000		
	TER-PRE_PresaRJ45:TER-PRE_PresaRJ45-Dati - 3LfvJLrVbBoBHiiVyVTojP 1		1,000				1,000		
	TER-PRE_PresaRJ45:TER-PRE_PresaRJ45-Dati - 3LfvJLrVbBoBHiiVyVToj7 1		1,000				1,000		
	TER-PRE_PresaRJ45:TER-PRE_PresaRJ45-Dati - 3LfvJLrVbBoBHiiVyVTojo 1		1,000				1,000		
	TER-PRE_PresaRJ45:TER-PRE_PresaRJ45-Dati - 3LfvJLrVbBoBHiiVyVTojm 1		1,000				1,000		
	A RIPORTARE IMPIANTI SPECIALI								**202 576,04**
	A RIPORTARE BHS								**784 092,97**
	A RIPORTARE TERMINAL PARTENZE								***42 996 471,8***
	A RIPORTARE								43 249 928,47

COMPUTO METRICO ESTIMATIVO

L1 - TERMINAL

01 - TERMINAL PARTENZE

004 - BHS

SPE - IMPIANTI SPECIALI

N. ARTICOLO	INDICAZIONE DEI LAVORI E DELLE PROVVISTE	U.M.	DIMENSIONI				QUANTITA'	PREZZO	IMPORTO
			SIMILI	LUNG.	LARG.	ALT.			
	RIPORTO								43 249 928,47
	TER-PRE_PresaRJ45:TER-PRE_PresaRJ45-Dati - 3LfvJLrVbBoBHiiVyVTojn 1		1,000				1,000		
	TER-PRE_PresaRJ45:TER-PRE_PresaRJ45-Dati - 3LfvJLrVbBoBHiiVyVToj$ 1		1,000				1,000		
	TER-PRE_PresaRJ45:TER-PRE_PresaRJ45-Dati - 3LfvJLrVbBoBHiiVyVToi2 1		1,000				1,000		
	TER-PRE_PresaRJ45:TER-PRE_PresaRJ45-Dati - 3LfvJLrVbBoBHiiVyVToi0 1		1,000				1,000		
	TER-PRE_PresaRJ45:TER-PRE_PresaRJ45-Dati - 3LfvJLrVbBoBHiiVyVToi1 1		1,000				1,000		
	TER-PRE_PresaRJ45:TER-PRE_PresaRJ45-Dati - 3LfvJLrVbBoBHiiVyVToiF 1		1,000				1,000		
	TER-PRE_PresaRJ45:TER-PRE_PresaRJ45-Dati - 3LfvJLrVbBoBHiiVyVToh9 1		1,000				1,000		
	TER-PRE_PresaRJ45:TER-PRE_PresaRJ45-Dati - 3LfvJLrVbBoBHiiVyVToht 1		1,000				1,000		
	TER-PRE_PresaRJ45:TER-PRE_PresaRJ45-Dati - 3LfvJLrVbBoBHiiVyVTohq 1		1,000				1,000		
	TER-PRE_PresaRJ45:TER-PRE_PresaRJ45-Dati - 3LfvJLrVbBoBHiiVyVToho 1		1,000				1,000		
	TER-PRE_PresaRJ45:TER-PRE_PresaRJ45-Dati - 3LfvJLrVbBoBHiiVyVTohX 1		1,000				1,000		
	TER-PRE_PresaRJ45:TER-PRE_PresaRJ45-Dati - 3LfvJLrVbBoBHiiVyVTohl 1		1,000				1,000		
	TER-PRE_PresaRJ45:TER-PRE_PresaRJ45-Dati - 3LfvJLrVbBoBHiiVyVTohi 1		1,000				1,000		
	TER-PRE_PresaRJ45:TER-PRE_PresaRJ45-Dati - 3LfvJLrVbBoBHiiVyVTohg 1		1,000				1,000		
	TER-PRE_PresaRJ45:TER-PRE_PresaRJ45-Dati - 3LfvJLrVbBoBHiiVyVTogO 1		1,000				1,000		
	TER-PRE_PresaRJ45:TER-PRE_PresaRJ45-Dati - 3LfvJLrVbBoBHiiVyVTog6 1		1,000				1,000		
	TER-PRE_PresaRJ45:TER-PRE_PresaRJ45-Dati - 3LfvJLrVbBoBHiiVyVTog7 1		1,000				1,000		
	TER-PRE_PresaRJ45:TER-PRE_PresaRJ45-Dati - 3LfvJLrVbBoBHiiVyVTog5 1		1,000				1,000		
	TER-PRE_PresaRJ45:TER-PRE_PresaRJ45-Dati - 3LfvJLrVbBoBHiiVyVTog$ 1		1,000				1,000		
	TER-PRE_PresaRJ45:TER-PRE_PresaRJ45-Dati - 3LfvJLrVbBoBHiiVyVTogz 1		1,000				1,000		
	TER-PRE_PresaRJ45:TER-PRE_PresaRJ45-Dati - 3LfvJLrVbBoBHiiVyVTogw 1		1,000				1,000		
	TER-PRE_PresaRJ45:TER-PRE_PresaRJ45-Dati - 3LfvJLrVbBoBHiiVyVTogu 1		1,000				1,000		
	TER-PRE_PresaRJ45:TER-PRE_PresaRJ45-Dati - 2PRnkVe3TDbwJXo3DpeBSw 1		1,000				1,000		
	TER-PRE_PresaRJ45:TER-PRE_PresaRJ45-Dati - 2PRnkVe3TDbwJXo3DpeBSv 1		1,000				1,000		
	TER-PRE_PresaRJ45:TER-PRE_PresaRJ45-Dati - 2PRnkVe3TDbwJXo3DpeBS2 1		1,000				1,000		
	TER-PRE_PresaRJ45:TER-PRE_PresaRJ45-Dati - 2PRnkVe3TDbwJXo3DpeBS1 1		1,000				1,000		
	A RIPORTARE IMPIANTI SPECIALI								**202 576,04**
	A RIPORTARE BHS								**784 092,97**
	A RIPORTARE TERMINAL PARTENZE								***42 996 471,8***
	A RIPORTARE								43 249 928,47

COMPUTO METRICO ESTIMATIVO

L1 - TERMINAL

01 - TERMINAL PARTENZE

004 - BHS

SPE - IMPIANTI SPECIALI

N. ARTICOLO	INDICAZIONE DEI LAVORI E DELLE PROVVISTE	U.M.	DIMENSIONI				QUANTITA'	PREZZO	IMPORTO
			SIMILI	LUNG.	LARG.	ALT.			
	RIPORTO								43 249 928,47
	TER-PRE_PresaRJ45:TER-PRE_PresaRJ45-Dati - 18P0SCdrD5fQKJNxkbqbuj 1		1,000				1,000		
	TER-PRE_PresaRJ45:TER-PRE_PresaRJ45-Dati - 18P0SCdrD5fQKJNxkbqbuk 1		1,000				1,000		
	TER-PRE_PresaRJ45:TER-PRE_PresaRJ45-Dati - 18P0SCdrD5fQKJNxkbqbuY 1		1,000				1,000		
	TER-PRE_PresaRJ45:TER-PRE_PresaRJ45-Dati - 18P0SCdrD5fQKJNxkbqbuZ 1		1,000				1,000		
	TER-PRE_PresaRJ45:TER-PRE_PresaRJ45-Dati - 18P0SCdrD5fQKJNxkbqbvP 1		1,000				1,000		
	TER-PRE_PresaRJ45:TER-PRE_PresaRJ45-Dati - 18P0SCdrD5fQKJNxkbqbvQ 1		1,000				1,000		
	TER-PRE_PresaRJ45:TER-PRE_PresaRJ45-Dati - 18P0SCdrD5fQKJNxkbqbvU 1		1,000				1,000		
	TER-PRE_PresaRJ45:TER-PRE_PresaRJ45-Dati - 18P0SCdrD5fQKJNxkbqbvV 1		1,000				1,000		
	TER-PRE_PresaRJ45:TER-PRE_PresaRJ45-Dati - 18P0SCdrD5fQKJNxkbqbc8 1		1,000				1,000		
	TER-PRE_PresaRJ45:TER-PRE_PresaRJ45-Dati - 18P0SCdrD5fQKJNxkbqbc9 1		1,000				1,000		
	TER-PRE_PresaRJ45:TER-PRE_PresaRJ45-Dati - 18P0SCdrD5fQKJNxkbqbcD 1		1,000				1,000		
	TER-PRE_PresaRJ45:TER-PRE_PresaRJ45-Dati - 18P0SCdrD5fQKJNxkbqbcE 1		1,000				1,000		
	TER-PRE_PresaRJ45:TER-PRE_PresaRJ45-Dati - 18P0SCdrD5fQKJNxkbqbc4 1		1,000				1,000		
	TER-PRE_PresaRJ45:TER-PRE_PresaRJ45-Dati - 18P0SCdrD5fQKJNxkbqbc5 1		1,000				1,000		
	TER-PRE_PresaRJ45:TER-PRE_PresaRJ45-Dati - 18P0SCdrD5fQKJNxkbqbcv 1		1,000				1,000		
	TER-PRE_PresaRJ45:TER-PRE_PresaRJ45-Dati - 18P0SCdrD5fQKJNxkbqbcw 1		1,000				1,000		
	TER-PRE_PresaRJ45:TER-PRE_PresaRJ45-Dati - 18P0SCdrD5fQKJNxkbqbWc 1		1,000				1,000		
	TER-PRE_PresaRJ45:TER-PRE_PresaRJ45-Dati - 18P0SCdrD5fQKJNxkbqbWd 1		1,000				1,000		
	TER-PRE_PresaRJ45:TER-PRE_PresaRJ45-Dati - 18P0SCdrD5fQKJNxkbqbXR 1		1,000				1,000		
	TER-PRE_PresaRJ45:TER-PRE_PresaRJ45-Dati - 18P0SCdrD5fQKJNxkbqbXS 1		1,000				1,000		
	TER-PRE_PresaRJ45:TER-PRE_PresaRJ45-Dati - 18P0SCdrD5fQKJNxkbqbXI 1		1,000				1,000		
	TER-PRE_PresaRJ45:TER-PRE_PresaRJ45-Dati - 18P0SCdrD5fQKJNxkbqbXJ 1		1,000				1,000		
	TER-PRE_PresaRJ45:TER-PRE_PresaRJ45-Dati - 18P0SCdrD5fQKJNxkbqbXN 1		1,000				1,000		
	TER-PRE_PresaRJ45:TER-PRE_PresaRJ45-Dati - 18P0SCdrD5fQKJNxkbqbX8 1		1,000				1,000		
	TER-PRE_PresaRJ45:TER-PRE_PresaRJ45-Dati - 18P0SCdrD5fQKJNxkbqbNQ 1		1,000				1,000		
	TER-PRE_PresaRJ45:TER-PRE_PresaRJ45-Dati - 18P0SCdrD5fQKJNxkbqbNR 1		1,000				1,000		
	A RIPORTARE IMPIANTI SPECIALI								**202 576,04**
	A RIPORTARE BHS								**784 092,97**
	A RIPORTARE TERMINAL PARTENZE								***42 996 471,8***
	A RIPORTARE								43 249 928,47

COMPUTO METRICO ESTIMATIVO

L1 - TERMINAL

01 - TERMINAL PARTENZE

004 - BHS

SPE - IMPIANTI SPECIALI

N. ARTICOLO	INDICAZIONE DEI LAVORI E DELLE PROVVISTE	U.M.	DIMENSIONI				QUANTITA'	PREZZO	IMPORTO
			SIMILI	LUNG.	LARG.	ALT.			
	RIPORTO								43 249 928,47
	TER-PRE_PresaRJ45:TER-PRE_PresaRJ45-Dati - 18P0SCdrD5fQKJNxkbqbNV 1		1,000				1,000		
	TER-PRE_PresaRJ45:TER-PRE_PresaRJ45-Dati - 18P0SCdrD5fQKJNxkbqbNG 1		1,000				1,000		
	TER-PRE_PresaRJ45:TER-PRE_PresaRJ45-Dati - 18P0SCdrD5fQKJNxkbqbNM 1		1,000				1,000		
	TER-PRE_PresaRJ45:TER-PRE_PresaRJ45-Dati - 18P0SCdrD5fQKJNxkbqbNN 1		1,000				1,000		
	TER-PRE_PresaRJ45:TER-PRE_PresaRJ45-Dati - 18P0SCdrD5fQKJNxkbqbNB 1		1,000				1,000		
	TER-PRE_PresaRJ45:TER-PRE_PresaRJ45-Dati - 18P0SCdrD5fQKJNxkbqbNC 1		1,000				1,000		
	TER-PRE_PresaRJ45:TER-PRE_PresaRJ45-Dati - 18P0SCdrD5fQKJNxkbqbJv 1		1,000				1,000		
	TER-PRE_PresaRJ45:TER-PRE_PresaRJ45-Dati - 18P0SCdrD5fQKJNxkbqbJw 1		1,000				1,000		
	TER-PRE_PresaRJ45:TER-PRE_PresaRJ45-Dati - 18P0SCdrD5fQKJNxkbqbJ_ 1		1,000				1,000		
	TER-PRE_PresaRJ45:TER-PRE_PresaRJ45-Dati - 18P0SCdrD5fQKJNxkbqbJ$ 1		1,000				1,000		
	TER-PRE_PresaRJ45:TER-PRE_PresaRJ45-Dati - 18P0SCdrD5fQKJNxkbqbJr 1		1,000				1,000		
	TER-PRE_PresaRJ45:TER-PRE_PresaRJ45-Dati - 18P0SCdrD5fQKJNxkbqbJs 1		1,000				1,000		
	TER-PRE_PresaRJ45:TER-PRE_PresaRJ45-Dati - 18P0SCdrD5fQKJNxkbqbJg 1		1,000				1,000		
	TER-PRE_PresaRJ45:TER-PRE_PresaRJ45-Dati - 18P0SCdrD5fQKJNxkbqbJh 1		1,000				1,000		
	TER-PRE_PresaRJ45:TER-PRE_PresaRJ45-Dati - 18P0SCdrD5fQKJNxkbqbUO 1		1,000				1,000		
	TER-PRE_PresaRJ45:TER-PRE_PresaRJ45-Dati - 18P0SCdrD5fQKJNxkbqbUP 1		1,000				1,000		
	TER-PRE_PresaRJ45:TER-PRE_PresaRJ45-Dati - 18P0SCdrD5fQKJNxkbqbUT 1		1,000				1,000		
	TER-PRE_PresaRJ45:TER-PRE_PresaRJ45-Dati - 18P0SCdrD5fQKJNxkbqbUU 1		1,000				1,000		
	TER-PRE_PresaRJ45:TER-PRE_PresaRJ45-Dati - 18P0SCdrD5fQKJNxkbqbUK 1		1,000				1,000		
	TER-PRE_PresaRJ45:TER-PRE_PresaRJ45-Dati - 18P0SCdrD5fQKJNxkbqbUL 1		1,000				1,000		
	TER-PRE_PresaRJ45:TER-PRE_PresaRJ45-Dati - 18P0SCdrD5fQKJNxkbqbU9 1		1,000				1,000		
	TER-PRE_PresaRJ45:TER-PRE_PresaRJ45-Dati - 18P0SCdrD5fQKJNxkbqbUA 1		1,000				1,000		
	TER-PRE_PresaRJ45:TER-PRE_PresaRJ45-Dati - 2HeeG$Dmb6RgWIxxdQxh5$ 1		1,000				1,000		
	TER-PRE_PresaRJ45:TER-PRE_PresaRJ45-Dati - 2HeeG$Dmb6RgWIxxdQxh5y 1		1,000				1,000		
	TER-PRE_PresaRJ45:TER-PRE_PresaRJ45-Dati - 2HeeG$Dmb6RgWIxxdQxh5u 1		1,000				1,000		
	TER-PRE_PresaRJ45:TER-PRE_PresaRJ45-Dati - 2HeeG$Dmb6RgWIxxdQxh5v 1		1,000				1,000		
	A RIPORTARE IMPIANTI SPECIALI								**202 576,04**
	A RIPORTARE BHS								**784 092,97**
	A RIPORTARE TERMINAL PARTENZE								***42 996 471,8***
	A RIPORTARE								43 249 928,47

COMPUTO METRICO ESTIMATIVO

L1 - TERMINAL

01 - TERMINAL PARTENZE

004 - BHS

SPE - IMPIANTI SPECIALI

N. ARTICOLO	INDICAZIONE DEI LAVORI E DELLE PROVVISTE	U.M.	DIMENSIONI				QUANTITA'	PREZZO	IMPORTO
			SIMILI	LUNG.	LARG.	ALT.			
	RIPORTO								43 249 928,47
	TER-PRE_PresaRJ45:TER-PRE_PresaRJ45-Dati - 2HeeG$Dmb6RgWIxxdQxh5Z 1		1,000				1,000		
	TER-PRE_PresaRJ45:TER-PRE_PresaRJ45-Dati - 2HeeG$Dmb6RgWIxxdQxh5W 1		1,000				1,000		
	TER-PRE_PresaRJ45:TER-PRE_PresaRJ45-Dati - 2HeeG$Dmb6RgWIxxdQxh5k 1		1,000				1,000		
	TER-PRE_PresaRJ45:TER-PRE_PresaRJ45-Dati - 2HeeG$Dmb6RgWIxxdQxh5l 1		1,000				1,000		
	TER-PRE_PresaRJ45:TER-PRE_PresaRJ45-Dati - 2HeeG$Dmb6RgWIxxdQxhQ6 1		1,000				1,000		
	TER-PRE_PresaRJ45:TER-PRE_PresaRJ45-Dati - 2HeeG$Dmb6RgWIxxdQxhQ7 1		1,000				1,000		
	TER-PRE_PresaRJ45:TER-PRE_PresaRJ45-Dati - 2HeeG$Dmb6RgWIxxdQxhQ3 1		1,000				1,000		
	TER-PRE_PresaRJ45:TER-PRE_PresaRJ45-Dati - 2HeeG$Dmb6RgWIxxdQxhQ0 1		1,000				1,000		
	TER-PRE_PresaRJ45:TER-PRE_PresaRJ45-Dati - 2HeeG$Dmb6RgWIxxdQxhQA 1		1,000				1,000		
	TER-PRE_PresaRJ45:TER-PRE_PresaRJ45-Dati - 2HeeG$Dmb6RgWIxxdQxhQB 1		1,000				1,000		
	TER-PRE_PresaRJ45:TER-PRE_PresaRJ45-Dati - 2HeeG$Dmb6RgWIxxdQxhQ9 1		1,000				1,000		
	TER-PRE_PresaRJ45:TER-PRE_PresaRJ45-Dati - 2HeeG$Dmb6RgWIxxdQxhQs 1		1,000				1,000		
	TER-PRE_PresaRJ45:TER-PRE_PresaRJ45-Dati - 2HeeG$Dmb6RgWIxxdQxhOW 1		1,000				1,000		
	TER-PRE_PresaRJ45:TER-PRE_PresaRJ45-Dati - 2HeeG$Dmb6RgWIxxdQxhOX 1		1,000				1,000		
	TER-PRE_PresaRJ45:TER-PRE_PresaRJ45-Dati - 2HeeG$Dmb6RgWIxxdQxhOj 1		1,000				1,000		
	TER-PRE_PresaRJ45:TER-PRE_PresaRJ45-Dati - 2HeeG$Dmb6RgWIxxdQxhOg 1		1,000				1,000		
	TER-PRE_PresaRJ45:TER-PRE_PresaRJ45-Dati - 2HeeG$Dmb6RgWIxxdQxhVK 1		1,000				1,000		
	TER-PRE_PresaRJ45:TER-PRE_PresaRJ45-Dati - 2HeeG$Dmb6RgWIxxdQxhVL 1		1,000				1,000		
	TER-PRE_PresaRJ45:TER-PRE_PresaRJ45-Dati - 2HeeG$Dmb6RgWIxxdQxhVJ 1		1,000				1,000		
	TER-PRE_PresaRJ45:TER-PRE_PresaRJ45-Dati - 2HeeG$Dmb6RgWIxxdQxhVG 1		1,000				1,000		
	TER-PRE_PresaRJ45:TER-PRE_PresaRJ45-Dati - 2HeeG$Dmb6RgWIxxdQxhT6 1		1,000				1,000		
	TER-PRE_PresaRJ45:TER-PRE_PresaRJ45-Dati - 2HeeG$Dmb6RgWIxxdQxhT7 1		1,000				1,000		
	TER-PRE_PresaRJ45:TER-PRE_PresaRJ45-Dati - 2HeeG$Dmb6RgWIxxdQxhT3 1		1,000				1,000		
	TER-PRE_PresaRJ45:TER-PRE_PresaRJ45-Dati - 2HeeG$Dmb6RgWIxxdQxhT0 1		1,000				1,000		
	TER-PRE_PresaRJ45:TER-PRE_PresaRJ45-Dati - 2HeeG$Dmb6RgWIxxdQxhTA 1		1,000				1,000		
	TER-PRE_PresaRJ45:TER-PRE_PresaRJ45-Dati - 2HeeG$Dmb6RgWIxxdQxhTB 1		1,000				1,000		
	A RIPORTARE IMPIANTI SPECIALI								**202 576,04**
	A RIPORTARE BHS								**784 092,97**
	A RIPORTARE TERMINAL PARTENZE								***42 996 471,8***
	A RIPORTARE								43 249 928,47

COMPUTO METRICO ESTIMATIVO

L1 - TERMINAL

01 - TERMINAL PARTENZE

004 - BHS

SPE - IMPIANTI SPECIALI

N. ARTICOLO	INDICAZIONE DEI LAVORI E DELLE PROVVISTE	U.M.	DIMENSIONI				QUANTITA'	PREZZO	IMPORTO
			SIMILI	LUNG.	LARG.	ALT.			
	RIPORTO								43 249 928,47
	TER-PRE_PresaRJ45:TER-PRE_PresaRJ45-Dati - 2HeeG$Dmb6RgWIxxdQxhT9 1		1,000				1,000		
	TER-PRE_PresaRJ45:TER-PRE_PresaRJ45-Dati - 2HeeG$Dmb6RgWIxxdQxhTs 1		1,000				1,000		
	TER-PRE_PresaRJ45:TER-PRE_PresaRJ45-Dati - 2HeeG$Dmb6RgWIxxdQxhI1 1		1,000				1,000		
	TER-PRE_PresaRJ45:TER-PRE_PresaRJ45-Dati - 2HeeG$Dmb6RgWIxxdQxhIE 1		1,000				1,000		
	TER-PRE_PresaRJ45:TER-PRE_PresaRJ45-Dati - 2HeeG$Dmb6RgWIxxdQxhIA 1		1,000				1,000		
	TER-PRE_PresaRJ45:TER-PRE_PresaRJ45-Dati - 2HeeG$Dmb6RgWIxxdQxhIB 1		1,000				1,000		
	TER-PRE_PresaRJ45:TER-PRE_PresaRJ45-Dati - 2HeeG$Dmb6RgWIxxdQxhIr 1		1,000				1,000		
	TER-PRE_PresaRJ45:TER-PRE_PresaRJ45-Dati - 2HeeG$Dmb6RgWIxxdQxhIo 1		1,000				1,000		
	TER-PRE_PresaRJ45:TER-PRE_PresaRJ45-Dati - 2HeeG$Dmb6RgWIxxdQxhIm 1		1,000				1,000		
	TER-PRE_PresaRJ45:TER-PRE_PresaRJ45-Dati - 2HeeG$Dmb6RgWIxxdQxhIn 1		1,000				1,000		
	TER-PRE_PresaRJ45:TER-PRE_PresaRJ45-Dati - 2HeeG$Dmb6RgWIxxdQxhNa 1		1,000				1,000		
	TER-PRE_PresaRJ45:TER-PRE_PresaRJ45-Dati - 2HeeG$Dmb6RgWIxxdQxhNb 1		1,000				1,000		
	TER-PRE_PresaRJ45:TER-PRE_PresaRJ45-Dati - 2HeeG$Dmb6RgWIxxdQxhNX 1		1,000				1,000		
	TER-PRE_PresaRJ45:TER-PRE_PresaRJ45-Dati - 2HeeG$Dmb6RgWIxxdQxhNk 1		1,000				1,000		
	TER-PRE_PresaRJ45:TER-PRE_PresaRJ45-Dati - 2HeeG$Dmb6RgWIxxdQxhNe 1		1,000				1,000		
	TER-PRE_PresaRJ45:TER-PRE_PresaRJ45-Dati - 2HeeG$Dmb6RgWIxxdQxhNf 1		1,000				1,000		
	TER-PRE_PresaRJ45:TER-PRE_PresaRJ45-Dati - 2HeeG$Dmb6RgWIxxdQxhMN 1		1,000				1,000		
	TER-PRE_PresaRJ45:TER-PRE_PresaRJ45-Dati - 2HeeG$Dmb6RgWIxxdQxhMK 1		1,000				1,000		
	TER-PRE_PresaRJ45:TER-PRE_PresaRJ45-Dati - 2HeeG$Dmb6RgWIxxdQxhKO 1		1,000				1,000		
	TER-PRE_PresaRJ45:TER-PRE_PresaRJ45-Dati - 2HeeG$Dmb6RgWIxxdQxhKP 1		1,000				1,000		
	TER-PRE_PresaRJ45:TER-PRE_PresaRJ45-Dati - 2HeeG$Dmb6RgWIxxdQxhK5 1		1,000				1,000		
	TER-PRE_PresaRJ45:TER-PRE_PresaRJ45-Dati - 2HeeG$Dmb6RgWIxxdQxhK2 1		1,000				1,000		
	TER-PRE_PresaRJ45:TER-PRE_PresaRJ45-Dati - 2HeeG$Dmb6RgWIxxdQxhKC 1		1,000				1,000		
	TER-PRE_PresaRJ45:TER-PRE_PresaRJ45-Dati - 2HeeG$Dmb6RgWIxxdQxhKD 1		1,000				1,000		
	TER-PRE_PresaRJ45:TER-PRE_PresaRJ45-Dati - 2HeeG$Dmb6RgWIxxdQxhKB 1		1,000				1,000		
	TER-PRE_PresaRJ45:TER-PRE_PresaRJ45-Dati - 2HeeG$Dmb6RgWIxxdQxhK8 1		1,000				1,000		
	A RIPORTARE IMPIANTI SPECIALI								**202 576,04**
	A RIPORTARE BHS								**784 092,97**
	A RIPORTARE TERMINAL PARTENZE								***42 996 471,8***
	A RIPORTARE								43 249 928,47

COMPUTO METRICO ESTIMATIVO

L1 - TERMINAL

01 - TERMINAL PARTENZE

004 - BHS

SPE - IMPIANTI SPECIALI

N. ARTICOLO	INDICAZIONE DEI LAVORI E DELLE PROVVISTE	U.M.	DIMENSIONI				QUANTITA'	PREZZO	IMPORTO
			SIMILI	LUNG.	LARG.	ALT.			
	RIPORTO								43 249 928,47
	TER-PRE_PresaRJ45:TER-PRE_PresaRJ45-Dati - 2HeeG$Dmb6RgWIxxdQxign 1		1,000				1,000		
	TER-PRE_PresaRJ45:TER-PRE_PresaRJ45-Dati - 2HeeG$Dmb6RgWIxxdQxig_ 1		1,000				1,000		
	TER-PRE_PresaRJ45:TER-PRE_PresaRJ45-Dati - 2HeeG$Dmb6RgWIxxdQxigw 1		1,000				1,000		
	TER-PRE_PresaRJ45:TER-PRE_PresaRJ45-Dati - 2HeeG$Dmb6RgWIxxdQxigx 1		1,000				1,000		
	TER-PRE_PresaRJ45:TER-PRE_PresaRJ45-Dati - 2HeeG$Dmb6RgWIxxdQxigb 1		1,000				1,000		
	TER-PRE_PresaRJ45:TER-PRE_PresaRJ45-Dati - 2HeeG$Dmb6RgWIxxdQxigY 1		1,000				1,000		
	TER-PRE_PresaRJ45:TER-PRE_PresaRJ45-Dati - 2HeeG$Dmb6RgWIxxdQxigW 1		1,000				1,000		
	TER-PRE_PresaRJ45:TER-PRE_PresaRJ45-Dati - 2HeeG$Dmb6RgWIxxdQxigX 1		1,000				1,000		
	TER-PRE_PresaRJ45:TER-PRE_PresaRJ45-Dati - 2HeeG$Dmb6RgWIxxdQxief 1		1,000				1,000		
	TER-PRE_PresaRJ45:TER-PRE_PresaRJ45-Dati - 2HeeG$Dmb6RgWIxxdQxilM 1		1,000				1,000		
	TER-PRE_PresaRJ45:TER-PRE_PresaRJ45-Dati - 2HeeG$Dmb6RgWIxxdQxilI 1		1,000				1,000		
	TER-PRE_PresaRJ45:TER-PRE_PresaRJ45-Dati - 2HeeG$Dmb6RgWIxxdQxilJ 1		1,000				1,000		
	TER-PRE_PresaRJ45:TER-PRE_PresaRJ45-Dati - 2HeeG$Dmb6RgWIxxdQxilT 1		1,000				1,000		
	TER-PRE_PresaRJ45:TER-PRE_PresaRJ45-Dati - 2HeeG$Dmb6RgWIxxdQxilQ 1		1,000				1,000		
	TER-PRE_PresaRJ45:TER-PRE_PresaRJ45-Dati - 2HeeG$Dmb6RgWIxxdQxilO 1		1,000				1,000		
	TER-PRE_PresaRJ45:TER-PRE_PresaRJ45-Dati - 2HeeG$Dmb6RgWIxxdQxilP 1		1,000				1,000		
	TER-PRE_PresaRJ45:TER-PRE_PresaRJ45-Dati - 2HeeG$Dmb6RgWIxxdQxii0 1		1,000				1,000		
	TER-PRE_PresaRJ45:TER-PRE_PresaRJ45-Dati - 2HeeG$Dmb6RgWIxxdQxii1 1		1,000				1,000		
	TER-PRE_PresaRJ45:TER-PRE_PresaRJ45-Dati - 2HeeG$Dmb6RgWIxxdQxiiD 1		1,000				1,000		
	TER-PRE_PresaRJ45:TER-PRE_PresaRJ45-Dati - 2HeeG$Dmb6RgWIxxdQxiiA 1		1,000				1,000		
	TER-PRE_PresaRJ45:TER-PRE_PresaRJ45-Dati - 2HeeG$Dmb6RgWIxxdQxiiq 1		1,000				1,000		
	TER-PRE_PresaRJ45:TER-PRE_PresaRJ45-Dati - 2HeeG$Dmb6RgWIxxdQxiir 1		1,000				1,000		
	TER-PRE_PresaRJ45:TER-PRE_PresaRJ45-Dati - 2HeeG$Dmb6RgWIxxdQxiip 1		1,000				1,000		
	TER-PRE_PresaRJ45:TER-PRE_PresaRJ45-Dati - 2HeeG$Dmb6RgWIxxdQxiim 1		1,000				1,000		
	TER-PRE_PresaRJ45:TER-PRE_PresaRJ45-Dati - 2HeeG$Dmb6RgWIxxdQxiYa 1		1,000				1,000		
	TER-PRE_PresaRJ45:TER-PRE_PresaRJ45-Dati - 2HeeG$Dmb6RgWIxxdQxiYb 1		1,000				1,000		
	A RIPORTARE IMPIANTI SPECIALI								**202 576,04**
	A RIPORTARE BHS								**784 092,97**
	A RIPORTARE TERMINAL PARTENZE								***42 996 471,8***
	A RIPORTARE								43 249 928,47

COMPUTO METRICO ESTIMATIVO

L1 - TERMINAL

01 - TERMINAL PARTENZE

004 - BHS

SPE - IMPIANTI SPECIALI

N. ARTICOLO	INDICAZIONE DEI LAVORI E DELLE PROVVISTE	U.M.	DIMENSIONI				QUANTITA'	PREZZO	IMPORTO
			SIMILI	LUNG.	LARG.	ALT.			
	RIPORTO								43 249 928,47
	TER-PRE_PresaRJ45:TER-PRE_PresaRJ45-Dati - 2HeeG$Dmb6RgWIxxdQxiYX 1		1,000				1,000		
	TER-PRE_PresaRJ45:TER-PRE_PresaRJ45-Dati - 2HeeG$Dmb6RgWIxxdQxiYk 1		1,000				1,000		
	TER-PRE_PresaRJ45:TER-PRE_PresaRJ45-Dati - 2HeeG$Dmb6RgWIxxdQxiYe 1		1,000				1,000		
	TER-PRE_PresaRJ45:TER-PRE_PresaRJ45-Dati - 2HeeG$Dmb6RgWIxxdQxiYf 1		1,000				1,000		
	TER-PRE_PresaRJ45:TER-PRE_PresaRJ45-Dati - 2HeeG$Dmb6RgWIxxdQxiXN 1		1,000				1,000		
	TER-PRE_PresaRJ45:TER-PRE_PresaRJ45-Dati - 2HeeG$Dmb6RgWIxxdQxiXK 1		1,000				1,000		
	TER-PRE_PresaRJ45:TER-PRE_PresaRJ45-Dati - 2HeeG$Dmb6RgWIxxdQxid3 1		1,000				1,000		
	TER-PRE_PresaRJ45:TER-PRE_PresaRJ45-Dati - 2HeeG$Dmb6RgWIxxdQxid0 1		1,000				1,000		
	TER-PRE_PresaRJ45:TER-PRE_PresaRJ45-Dati - 2HeeG$Dmb6RgWIxxdQxidC 1		1,000				1,000		
	TER-PRE_PresaRJ45:TER-PRE_PresaRJ45-Dati - 2HeeG$Dmb6RgWIxxdQxidD 1		1,000				1,000		
	TER-PRE_PresaRJ45:TER-PRE_PresaRJ45-Dati - 2HeeG$Dmb6RgWIxxdQxidt 1		1,000				1,000		
	TER-PRE_PresaRJ45:TER-PRE_PresaRJ45-Dati - 2HeeG$Dmb6RgWIxxdQxidq 1		1,000				1,000		
	TER-PRE_PresaRJ45:TER-PRE_PresaRJ45-Dati - 2HeeG$Dmb6RgWIxxdQxido 1		1,000				1,000		
	TER-PRE_PresaRJ45:TER-PRE_PresaRJ45-Dati - 2HeeG$Dmb6RgWIxxdQxidp 1		1,000				1,000		
	TER-PRE_PresaRJ45:TER-PRE_PresaRJ45-Dati - 2HeeG$Dmb6RgWIxxdQxixN 1		1,000				1,000		
	TER-PRE_PresaRJ45:TER-PRE_PresaRJ45-Dati - 2HeeG$Dmb6RgWIxxdQxixK 1		1,000				1,000		
	TER-PRE_PresaRJ45:TER-PRE_PresaRJ45-Dati - 2HeeG$Dmb6RgWIxxdQxixG 1		1,000				1,000		
	TER-PRE_PresaRJ45:TER-PRE_PresaRJ45-Dati - 2HeeG$Dmb6RgWIxxdQxixH 1		1,000				1,000		
	TER-PRE_PresaRJ45:TER-PRE_PresaRJ45-Dati - 2HeeG$Dmb6RgWIxxdQxixR 1		1,000				1,000		
	TER-PRE_PresaRJ45:TER-PRE_PresaRJ45-Dati - 2HeeG$Dmb6RgWIxxdQxixO 1		1,000				1,000		
	TER-PRE_PresaRJ45:TER-PRE_PresaRJ45-Dati - 2HeeG$Dmb6RgWIxxdQxix6 1		1,000				1,000		
	TER-PRE_PresaRJ45:TER-PRE_PresaRJ45-Dati - 2HeeG$Dmb6RgWIxxdQxix7 1		1,000				1,000		
	TER-PRE_PresaRJ45:TER-PRE_PresaRJ45-Dati - 2HeeG$Dmb6RgWIxxdQximA 1		1,000				1,000		
	TER-PRE_PresaRJ45:TER-PRE_PresaRJ45-Dati - 2HeeG$Dmb6RgWIxxdQximB 1		1,000				1,000		
	TER-PRE_PresaRJ45:TER-PRE_PresaRJ45-Dati - 2HeeG$Dmb6RgWIxxdQximt 1		1,000				1,000		
	TER-PRE_PresaRJ45:TER-PRE_PresaRJ45-Dati - 2HeeG$Dmb6RgWIxxdQximq 1		1,000				1,000		
	A RIPORTARE IMPIANTI SPECIALI								**202 576,04**
	A RIPORTARE BHS								**784 092,97**
	A RIPORTARE TERMINAL PARTENZE								***42 996 471,8***
	A RIPORTARE								43 249 928,47

COMPUTO METRICO ESTIMATIVO

L1 - TERMINAL

01 - TERMINAL PARTENZE

004 - BHS

SPE - IMPIANTI SPECIALI

N. ARTICOLO	INDICAZIONE DEI LAVORI E DELLE PROVVISTE	U.M.	DIMENSIONI				QUANTITA'	PREZZO	IMPORTO
			SIMILI	LUNG.	LARG.	ALT.			
	RIPORTO								43 249 928,47
	TER-PRE_PresaRJ45:TER-PRE_PresaRJ45-Dati - 2HeeG$Dmb6RgWIxxdQxiA4 1		1,000				1,000		
	TER-PRE_PresaRJ45:TER-PRE_PresaRJ45-Dati - 2HeeG$Dmb6RgWIxxdQxiA5 1		1,000				1,000		
	TER-PRE_PresaRJ45:TER-PRE_PresaRJ45-Dati - 2HeeG$Dmb6RgWIxxdQxiA1 1		1,000				1,000		
	TER-PRE_PresaRJ45:TER-PRE_PresaRJ45-Dati - 2HeeG$Dmb6RgWIxxdQxiAE 1		1,000				1,000		
	TER-PRE_PresaRJ45:TER-PRE_PresaRJ45-Dati - 2HeeG$Dmb6RgWIxxdQxiA8 1		1,000				1,000		
	TER-PRE_PresaRJ45:TER-PRE_PresaRJ45-Dati - 2HeeG$Dmb6RgWIxxdQxiA9 1		1,000				1,000		
	TER-PRE_PresaRJ45:TER-PRE_PresaRJ45-Dati - 2HeeG$Dmb6RgWIxxdQxiAr 1		1,000				1,000		
	TER-PRE_PresaRJ45:TER-PRE_PresaRJ45-Dati - 2HeeG$Dmb6RgWIxxdQxiAo 1		1,000				1,000		
	TER-PRE_PresaRJ45:TER-PRE_PresaRJ45-Dati - 2HeeG$Dmb6RgWIxxdQxi8$ 1		1,000				1,000		
	TER-PRE_PresaRJ45:TER-PRE_PresaRJ45-Dati - 2HeeG$Dmb6RgWIxxdQxi8y 1		1,000				1,000		
	TER-PRE_PresaRJ45:TER-PRE_PresaRJ45-Dati - 2HeeG$Dmb6RgWIxxdQxi8u 1		1,000				1,000		
	TER-PRE_PresaRJ45:TER-PRE_PresaRJ45-Dati - 2HeeG$Dmb6RgWIxxdQxi8v 1		1,000				1,000		
	TER-PRE_PresaRJ45:TER-PRE_PresaRJ45-Dati - 2HeeG$Dmb6RgWIxxdQxi8Z 1		1,000				1,000		
	TER-PRE_PresaRJ45:TER-PRE_PresaRJ45-Dati - 2HeeG$Dmb6RgWIxxdQxi8W 1		1,000				1,000		
	TER-PRE_PresaRJ45:TER-PRE_PresaRJ45-Dati - 2HeeG$Dmb6RgWIxxdQxi8i 1		1,000				1,000		
	TER-PRE_PresaRJ45:TER-PRE_PresaRJ45-Dati - 2HeeG$Dmb6RgWIxxdQxi8j 1		1,000				1,000		
	TER-PRE_PresaRJ45:TER-PRE_PresaRJ45-Dati - 2HeeG$Dmb6RgWIxxdQxiEf 1		1,000				1,000		
	TER-PRE_PresaRJ45:TER-PRE_PresaRJ45-Dati - 2HeeG$Dmb6RgWIxxdQxiDM 1		1,000				1,000		
	TER-PRE_PresaRJ45:TER-PRE_PresaRJ45-Dati - 2HeeG$Dmb6RgWIxxdQxiDI 1		1,000				1,000		
	TER-PRE_PresaRJ45:TER-PRE_PresaRJ45-Dati - 2HeeG$Dmb6RgWIxxdQxiDJ 1		1,000				1,000		
	TER-PRE_PresaRJ45:TER-PRE_PresaRJ45-Dati - 2HeeG$Dmb6RgWIxxdQxiDT 1		1,000				1,000		
	TER-PRE_PresaRJ45:TER-PRE_PresaRJ45-Dati - 2HeeG$Dmb6RgWIxxdQxiDQ 1		1,000				1,000		
	TER-PRE_PresaRJ45:TER-PRE_PresaRJ45-Dati - 2HeeG$Dmb6RgWIxxdQxiD6 1		1,000				1,000		
	TER-PRE_PresaRJ45:TER-PRE_PresaRJ45-Dati - 2HeeG$Dmb6RgWIxxdQxiD7 1		1,000				1,000		
	TER-PRE_PresaRJ45:TER-PRE_PresaRJ45-Dati - 2HeeG$Dmb6RgWIxxdQxi31 1		1,000				1,000		
	TER-PRE_PresaRJ45:TER-PRE_PresaRJ45-Dati - 2HeeG$Dmb6RgWIxxdQxi3E 1		1,000				1,000		
	A RIPORTARE IMPIANTI SPECIALI								**202 576,04**
	A RIPORTARE BHS								**784 092,97**
	A RIPORTARE TERMINAL PARTENZE								***42 996 471,8***
	A RIPORTARE								43 249 928,47

COMPUTO METRICO ESTIMATIVO

L1 - TERMINAL

01 - TERMINAL PARTENZE

004 - BHS

SPE - IMPIANTI SPECIALI

N. ARTICOLO	INDICAZIONE DEI LAVORI E DELLE PROVVISTE	U.M.	DIMENSIONI				QUANTITA'	PREZZO	IMPORTO
			SIMILI	LUNG.	LARG.	ALT.			
	RIPORTO								43 249 928,47
	TER-PRE_PresaRJ45:TER-PRE_PresaRJ45-Dati - 2HeeG$Dmb6RgWIxxdQxi3A 1		1,000				1,000		
	TER-PRE_PresaRJ45:TER-PRE_PresaRJ45-Dati - 2HeeG$Dmb6RgWIxxdQxi3B 1		1,000				1,000		
	TER-PRE_PresaRJ45:TER-PRE_PresaRJ45-Dati - 2HeeG$Dmb6RgWIxxdQxi3r 1		1,000				1,000		
	TER-PRE_PresaRJ45:TER-PRE_PresaRJ45-Dati - 2HeeG$Dmb6RgWIxxdQxi3o 1		1,000				1,000		
	TER-PRE_PresaRJ45:TER-PRE_PresaRJ45-Dati - 2HeeG$Dmb6RgWIxxdQxi3_ 1		1,000				1,000		
	TER-PRE_PresaRJ45:TER-PRE_PresaRJ45-Dati - 2HeeG$Dmb6RgWIxxdQxi3$ 1		1,000				1,000		
	TER-PRE_PresaRJ45:TER-PRE_PresaRJ45-Dati - 2HeeG$Dmb6RgWIxxdQxi1u 1		1,000				1,000		
	TER-PRE_PresaRJ45:TER-PRE_PresaRJ45-Dati - 2HeeG$Dmb6RgWIxxdQxi1v 1		1,000				1,000		
	TER-PRE_PresaRJ45:TER-PRE_PresaRJ45-Dati - 2HeeG$Dmb6RgWIxxdQxi1b 1		1,000				1,000		
	TER-PRE_PresaRJ45:TER-PRE_PresaRJ45-Dati - 2HeeG$Dmb6RgWIxxdQxi1Y 1		1,000				1,000		
	TER-PRE_PresaRJ45:TER-PRE_PresaRJ45-Dati - 2HeeG$Dmb6RgWIxxdQxi1i 1		1,000				1,000		
	TER-PRE_PresaRJ45:TER-PRE_PresaRJ45-Dati - 2HeeG$Dmb6RgWIxxdQxi1j 1		1,000				1,000		
	TER-PRE_PresaRJ45:TER-PRE_PresaRJ45-Dati - 2HeeG$Dmb6RgWIxxdQxi1f 1		1,000				1,000		
	TER-PRE_PresaRJ45:TER-PRE_PresaRJ45-Dati - 2HeeG$Dmb6RgWIxxdQxi0M 1		1,000				1,000		
	TER-PRE_PresaRJ45:TER-PRE_PresaRJ45-Dati - 2HeeG$Dmb6RgWIxxdQxi6G 1		1,000				1,000		
	TER-PRE_PresaRJ45:TER-PRE_PresaRJ45-Dati - 2HeeG$Dmb6RgWIxxdQxi6H 1		1,000				1,000		
	TER-PRE_PresaRJ45:TER-PRE_PresaRJ45-Dati - 2HeeG$Dmb6RgWIxxdQxi6T 1		1,000				1,000		
	TER-PRE_PresaRJ45:TER-PRE_PresaRJ45-Dati - 2HeeG$Dmb6RgWIxxdQxi6Q 1		1,000				1,000		
	TER-PRE_PresaRJ45:TER-PRE_PresaRJ45-Dati - 2HeeG$Dmb6RgWIxxdQxi64 1		1,000				1,000		
	TER-PRE_PresaRJ45:TER-PRE_PresaRJ45-Dati - 2HeeG$Dmb6RgWIxxdQxi65 1		1,000				1,000		
	TER-PRE_PresaRJ45:TER-PRE_PresaRJ45-Dati - 2HeeG$Dmb6RgWIxxdQxi61 1		1,000				1,000		
	TER-PRE_PresaRJ45:TER-PRE_PresaRJ45-Dati - 2HeeG$Dmb6RgWIxxdQxi6E 1		1,000				1,000		
	TER-PRE_PresaRJ45:TER-PRE_PresaRJ45-Dati - 2HeeG$Dmb6RgWIxxdQxi4B 1		1,000				1,000		
	TER-PRE_PresaRJ45:TER-PRE_PresaRJ45-Dati - 2HeeG$Dmb6RgWIxxdQxi48 1		1,000				1,000		
	TER-PRE_PresaRJ45:TER-PRE_PresaRJ45-Dati - 2HeeG$Dmb6RgWIxxdQxi4q 1		1,000				1,000		
	TER-PRE_PresaRJ45:TER-PRE_PresaRJ45-Dati - 2HeeG$Dmb6RgWIxxdQxi4r 1		1,000				1,000		
	A RIPORTARE IMPIANTI SPECIALI								**202 576,04**
	A RIPORTARE BHS								**784 092,97**
	A RIPORTARE TERMINAL PARTENZE								***42 996 471,8***
	A RIPORTARE								43 249 928,47

COMPUTO METRICO ESTIMATIVO

L1 - TERMINAL

01 - TERMINAL PARTENZE

004 - BHS

SPE - IMPIANTI SPECIALI

N. ARTICOLO	INDICAZIONE DEI LAVORI E DELLE PROVVISTE	U.M.	DIMENSIONI				QUANTITA'	PREZZO	IMPORTO
			SIMILI	LUNG.	LARG.	ALT.			
	RIPORTO								43 249 928,47
	TER-PRE_PresaRJ45:TER-PRE_PresaRJ45-Dati - 2HeeG$Dmb6RgWIxxdQxi4$ 1		1,000				1,000		
	TER-PRE_PresaRJ45:TER-PRE_PresaRJ45-Dati - 2HeeG$Dmb6RgWIxxdQxi4y 1		1,000				1,000		
	TER-PRE_PresaRJ45:TER-PRE_PresaRJ45-Dati - 2HeeG$Dmb6RgWIxxdQxi4u 1		1,000				1,000		
	TER-PRE_PresaRJ45:TER-PRE_PresaRJ45-Dati - 2HeeG$Dmb6RgWIxxdQxi4v 1		1,000				1,000		
	TER-PRE_PresaRJ45:TER-PRE_PresaRJ45-Dati - 2HeeG$Dmb6RgWIxxdQxiQX 1		1,000				1,000		
	TER-PRE_PresaRJ45:TER-PRE_PresaRJ45-Dati - 2HeeG$Dmb6RgWIxxdQxiQk 1		1,000				1,000		
	TER-PRE_PresaRJ45:TER-PRE_PresaRJ45-Dati - 2HeeG$Dmb6RgWIxxdQxiQg 1		1,000				1,000		
	TER-PRE_PresaRJ45:TER-PRE_PresaRJ45-Dati - 2HeeG$Dmb6RgWIxxdQxiQh 1		1,000				1,000		
	TER-PRE_PresaRJ45:TER-PRE_PresaRJ45-Dati - 2HeeG$Dmb6RgWIxxdQxiPL 1		1,000				1,000		
	TER-PRE_PresaRJ45:TER-PRE_PresaRJ45-Dati - 2HeeG$Dmb6RgWIxxdQxiPI 1		1,000				1,000		
	TER-PRE_PresaRJ45:TER-PRE_PresaRJ45-Dati - 2HeeG$Dmb6RgWIxxdQxiPU 1		1,000				1,000		
	TER-PRE_PresaRJ45:TER-PRE_PresaRJ45-Dati - 2HeeG$Dmb6RgWIxxdQxiPV 1		1,000				1,000		
	TER-PRE_PresaRJ45:TER-PRE_PresaRJ45-Dati - 2HeeG$Dmb6RgWIxxdQxiVP 1		1,000				1,000		
	TER-PRE_PresaRJ45:TER-PRE_PresaRJ45-Dati - 2HeeG$Dmb6RgWIxxdQxiV6 1		1,000				1,000		
	TER-PRE_PresaRJ45:TER-PRE_PresaRJ45-Dati - 2HeeG$Dmb6RgWIxxdQxiV2 1		1,000				1,000		
	TER-PRE_PresaRJ45:TER-PRE_PresaRJ45-Dati - 2HeeG$Dmb6RgWIxxdQxiV3 1		1,000				1,000		
	TER-PRE_PresaRJ45:TER-PRE_PresaRJ45-Dati - 2HeeG$Dmb6RgWIxxdQxiVD 1		1,000				1,000		
	TER-PRE_PresaRJ45:TER-PRE_PresaRJ45-Dati - 2HeeG$Dmb6RgWIxxdQxiVA 1		1,000				1,000		
	TER-PRE_PresaRJ45:TER-PRE_PresaRJ45-Dati - 2HeeG$Dmb6RgWIxxdQxiVs 1		1,000				1,000		
	TER-PRE_PresaRJ45:TER-PRE_PresaRJ45-Dati - 2HeeG$Dmb6RgWIxxdQxiVt 1		1,000				1,000		
	TER-PRE_PresaRJ45:TER-PRE_PresaRJ45-Dati - 2HeeG$Dmb6RgWIxxdQxiTp 1		1,000				1,000		
	TER-PRE_PresaRJ45:TER-PRE_PresaRJ45-Dati - 2HeeG$Dmb6RgWIxxdQxiTm 1		1,000				1,000		
	TER-PRE_PresaRJ45:TER-PRE_PresaRJ45-Dati - 2HeeG$Dmb6RgWIxxdQxiTy 1		1,000				1,000		
	TER-PRE_PresaRJ45:TER-PRE_PresaRJ45-Dati - 2HeeG$Dmb6RgWIxxdQxiTz 1		1,000				1,000		
	TER-PRE_PresaRJ45:TER-PRE_PresaRJ45-Dati - 2HeeG$Dmb6RgWIxxdQxiTd 1		1,000				1,000		
	TER-PRE_PresaRJ45:TER-PRE_PresaRJ45-Dati - 2HeeG$Dmb6RgWIxxdQxiTa 1		1,000				1,000		
	A RIPORTARE IMPIANTI SPECIALI								**202 576,04**
	A RIPORTARE BHS								**784 092,97**
	A RIPORTARE TERMINAL PARTENZE								***42 996 471,8***
	A RIPORTARE								43 249 928,47

COMPUTO METRICO ESTIMATIVO

L1 - TERMINAL

01 - TERMINAL PARTENZE

004 - BHS

SPE - IMPIANTI SPECIALI

N. ARTICOLO	INDICAZIONE DEI LAVORI E DELLE PROVVISTE	U.M.	DIMENSIONI				QUANTITA'	PREZZO	IMPORTO
			SIMILI	LUNG.	LARG.	ALT.			
	RIPORTO								43 249 928,47
	TER-PRE_PresaRJ45:TER-PRE_PresaRJ45-Dati - 2HeeG$Dmb6RgWIxxdQxiTW 1		1,000				1,000		
	TER-PRE_PresaRJ45:TER-PRE_PresaRJ45-Dati - 2HeeG$Dmb6RgWIxxdQxiTX 1		1,000				1,000		
	TER-PRE_PresaRJ45:TER-PRE_PresaRJ45-Dati - 2HeeG$Dmb6RgWIxxdQxiJl 1		1,000				1,000		
	TER-PRE_PresaRJ45:TER-PRE_PresaRJ45-Dati - 2HeeG$Dmb6RgWIxxdQxiJi 1		1,000				1,000		
	TER-PRE_PresaRJ45:TER-PRE_PresaRJ45-Dati - 2HeeG$Dmb6RgWIxxdQxiJe 1		1,000				1,000		
	TER-PRE_PresaRJ45:TER-PRE_PresaRJ45-Dati - 2HeeG$Dmb6RgWIxxdQxiJf 1		1,000				1,000		
	TER-PRE_PresaRJ45:TER-PRE_PresaRJ45-Dati - 2HeeG$Dmb6RgWIxxdQxiIJ 1		1,000				1,000		
	TER-PRE_PresaRJ45:TER-PRE_PresaRJ45-Dati - 2HeeG$Dmb6RgWIxxdQxiIG 1		1,000				1,000		
	TER-PRE_PresaRJ45:TER-PRE_PresaRJ45-Dati - 2HeeG$Dmb6RgWIxxdQxiIS 1		1,000				1,000		
	TER-PRE_PresaRJ45:TER-PRE_PresaRJ45-Dati - 2HeeG$Dmb6RgWIxxdQxiIT 1		1,000				1,000		
	TER-PRE_PresaRJ45:TER-PRE_PresaRJ45-Dati - 2HeeG$Dmb6RgWIxxdQxiG2 1		1,000				1,000		
	TER-PRE_PresaRJ45:TER-PRE_PresaRJ45-Dati - 2HeeG$Dmb6RgWIxxdQxiG3 1		1,000				1,000		
	TER-PRE_PresaRJ45:TER-PRE_PresaRJ45-Dati - 2HeeG$Dmb6RgWIxxdQxiGF 1		1,000				1,000		
	TER-PRE_PresaRJ45:TER-PRE_PresaRJ45-Dati - 2HeeG$Dmb6RgWIxxdQxiGC 1		1,000				1,000		
	TER-PRE_PresaRJ45:TER-PRE_PresaRJ45-Dati - 2HeeG$Dmb6RgWIxxdQxiGs 1		1,000				1,000		
	TER-PRE_PresaRJ45:TER-PRE_PresaRJ45-Dati - 2HeeG$Dmb6RgWIxxdQxiGt 1		1,000				1,000		
	TER-PRE_PresaRJ45:TER-PRE_PresaRJ45-Dati - 2HeeG$Dmb6RgWIxxdQxiGp 1		1,000				1,000		
	TER-PRE_PresaRJ45:TER-PRE_PresaRJ45-Dati - 2HeeG$Dmb6RgWIxxdQxiGm 1		1,000				1,000		
	TER-PRE_PresaRJ45:TER-PRE_PresaRJ45-Dati - 2HeeG$Dmb6RgWIxxdQxiMy 1		1,000				1,000		
	TER-PRE_PresaRJ45:TER-PRE_PresaRJ45-Dati - 2HeeG$Dmb6RgWIxxdQxiMz 1		1,000				1,000		
	TER-PRE_PresaRJ45:TER-PRE_PresaRJ45-Dati - 2HeeG$Dmb6RgWIxxdQxiMv 1		1,000				1,000		
	TER-PRE_PresaRJ45:TER-PRE_PresaRJ45-Dati - 2HeeG$Dmb6RgWIxxdQxiMc 1		1,000				1,000		
	TER-PRE_PresaRJ45:TER-PRE_PresaRJ45-Dati - 2HeeG$Dmb6RgWIxxdQxiMW 1		1,000				1,000		
	TER-PRE_PresaRJ45:TER-PRE_PresaRJ45-Dati - 2HeeG$Dmb6RgWIxxdQxiMX 1		1,000				1,000		
	TER-PRE_PresaRJ45:TER-PRE_PresaRJ45-Dati - 2HeeG$Dmb6RgWIxxdQxiMj 1		1,000				1,000		
	TER-PRE_PresaRJ45:TER-PRE_PresaRJ45-Dati - 2HeeG$Dmb6RgWIxxdQxiMg 1		1,000				1,000		
	A RIPORTARE IMPIANTI SPECIALI								**202 576,04**
	A RIPORTARE BHS								**784 092,97**
	A RIPORTARE TERMINAL PARTENZE								***42 996 471,8***
	A RIPORTARE								43 249 928,47

COMPUTO METRICO ESTIMATIVO

L1 - TERMINAL

01 - TERMINAL PARTENZE

004 - BHS

SPE - IMPIANTI SPECIALI

N. ARTICOLO	INDICAZIONE DEI LAVORI E DELLE PROVVISTE	U.M.	DIMENSIONI				QUANTITA'	PREZZO	IMPORTO
			SIMILI	LUNG.	LARG.	ALT.			
	RIPORTO								43 249 928,47
	TER-PRE_PresaRJ45:TER-PRE_PresaRJ45-Dati - 2HeeG$Dmb6RgWIxxdQxjhK 1		1,000				1,000		
	TER-PRE_PresaRJ45:TER-PRE_PresaRJ45-Dati - 2HeeG$Dmb6RgWIxxdQxjhL 1		1,000				1,000		
	TER-PRE_PresaRJ45:TER-PRE_PresaRJ45-Dati - 2HeeG$Dmb6RgWIxxdQxjhH 1		1,000				1,000		
	TER-PRE_PresaRJ45:TER-PRE_PresaRJ45-Dati - 2HeeG$Dmb6RgWIxxdQxjhU 1		1,000				1,000		
	TER-PRE_PresaRJ45:TER-PRE_PresaRJ45-Dati - 2HeeG$Dmb6RgWIxxdQxjhO 1		1,000				1,000		
	TER-PRE_PresaRJ45:TER-PRE_PresaRJ45-Dati - 2HeeG$Dmb6RgWIxxdQxjhP 1		1,000				1,000		
	TER-PRE_PresaRJ45:TER-PRE_PresaRJ45-Dati - 2HeeG$Dmb6RgWIxxdQxjh5 1		1,000				1,000		
	TER-PRE_PresaRJ45:TER-PRE_PresaRJ45-Dati - 2HeeG$Dmb6RgWIxxdQxjh2 1		1,000				1,000		
	TER-PRE_PresaRJ45:TER-PRE_PresaRJ45-Dati - 2HeeG$Dmb6RgWIxxdQxjfF 1		1,000				1,000		
	TER-PRE_PresaRJ45:TER-PRE_PresaRJ45-Dati - 2HeeG$Dmb6RgWIxxdQxjfC 1		1,000				1,000		
	TER-PRE_PresaRJ45:TER-PRE_PresaRJ45-Dati - 2HeeG$Dmb6RgWIxxdQxjf8 1		1,000				1,000		
	TER-PRE_PresaRJ45:TER-PRE_PresaRJ45-Dati - 2HeeG$Dmb6RgWIxxdQxjf9 1		1,000				1,000		
	TER-PRE_PresaRJ45:TER-PRE_PresaRJ45-Dati - 2HeeG$Dmb6RgWIxxdQxjfp 1		1,000				1,000		
	TER-PRE_PresaRJ45:TER-PRE_PresaRJ45-Dati - 2HeeG$Dmb6RgWIxxdQxjfm 1		1,000				1,000		
	TER-PRE_PresaRJ45:TER-PRE_PresaRJ45-Dati - 2HeeG$Dmb6RgWIxxdQxjfy 1		1,000				1,000		
	TER-PRE_PresaRJ45:TER-PRE_PresaRJ45-Dati - 2HeeG$Dmb6RgWIxxdQxjfz 1		1,000				1,000		
	TER-PRE_PresaRJ45:TER-PRE_PresaRJ45-Dati - 24hUf96kH6t8XAOFOFMN9u 1		1,000				1,000		
	TER-PRE_PresaRJ45:TER-PRE_PresaRJ45-Dati - 24hUf96kH6t8XAOFOFMN9$ 1		1,000				1,000		
	TER-PRE_PresaRJ45:TER-PRE_PresaRJ45-Dati - 24hUf96kH6t8XAOFOFMN9p 1		1,000				1,000		
	TER-PRE_PresaRJ45:TER-PRE_PresaRJ45-Dati - 24hUf96kH6t8XAOFOFMN9o 1		1,000				1,000		
	TER-PRE_PresaRJ45:TER-PRE_PresaRJ45-Dati - 24hUf96kH6t8XAOFOFMN9q 1		1,000				1,000		
	TER-PRE_PresaRJ45:TER-PRE_PresaRJ45-Dati - 24hUf96kH6t8XAOFOFMN8B 1		1,000				1,000		
	TER-PRE_PresaRJ45:TER-PRE_PresaRJ45-Dati - 24hUf96kH6t8XAOFOFMN8F 1		1,000				1,000		
	TER-PRE_PresaRJ45:TER-PRE_PresaRJ45-Dati - 24hUf96kH6t8XAOFOFMN8E 1		1,000				1,000		
	TER-PRE_PresaRJ45:TER-PRE_PresaRJ45-Dati - 24hUf96kH6t8XAOFOFMN5l 1		1,000				1,000		
	TER-PRE_PresaRJ45:TER-PRE_PresaRJ45-Dati - 24hUf96kH6t8XAOFOFMN5k 1		1,000				1,000		
	A RIPORTARE IMPIANTI SPECIALI								**202 576,04**
	A RIPORTARE BHS								**784 092,97**
	A RIPORTARE TERMINAL PARTENZE								***42 996 471,8***
	A RIPORTARE								43 249 928,47

COMPUTO METRICO ESTIMATIVO

L1 - TERMINAL

01 - TERMINAL PARTENZE

004 - BHS

SPE - IMPIANTI SPECIALI

N. ARTICOLO	INDICAZIONE DEI LAVORI E DELLE PROVVISTE	U.M.	DIMENSIONI				QUANTITA'	PREZZO	IMPORTO
			SIMILI	LUNG.	LARG.	ALT.			
	RIPORTO								43 249 928,47
	TER-PRE_PresaRJ45:TER-PRE_PresaRJ45-Dati - 24hUf96kH6t8XAOFOFMN5Y 1		1,000				1,000		
	TER-PRE_PresaRJ45:TER-PRE_PresaRJ45-Dati - 24hUf96kH6t8XAOFOFMN5X 1		1,000				1,000		
	TER-PRE_PresaRJ45:TER-PRE_PresaRJ45-Dati - 24hUf96kH6t8XAOFOFMN5x 1		1,000				1,000		
	TER-PRE_PresaRJ45:TER-PRE_PresaRJ45-Dati - 24hUf96kH6t8XAOFOFMN5w 1		1,000				1,000		
	TER-PRE_PresaRJ45:TER-PRE_PresaRJ45-Dati - 24hUf96kH6t8XAOFOFMN5_ 1		1,000				1,000		
	TER-PRE_PresaRJ45:TER-PRE_PresaRJ45-Dati - 24hUf96kH6t8XAOFOFMN5z 1		1,000				1,000		
	TER-PRE_PresaRJ45:TER-PRE_PresaRJ45-Dati - 24hUf96kH6t8XAOFOFMN3t 1		1,000				1,000		
	TER-PRE_PresaRJ45:TER-PRE_PresaRJ45-Dati - 24hUf96kH6t8XAOFOFMN3s 1		1,000				1,000		
	TER-PRE_PresaRJ45:TER-PRE_PresaRJ45-Dati - 24hUf96kH6t8XAOFOFMN2A 1		1,000				1,000		
	TER-PRE_PresaRJ45:TER-PRE_PresaRJ45-Dati - 24hUf96kH6t8XAOFOFMN29 1		1,000				1,000		
	TER-PRE_PresaRJ45:TER-PRE_PresaRJ45-Dati - 24hUf96kH6t8XAOFOFMN23 1		1,000				1,000		
	TER-PRE_PresaRJ45:TER-PRE_PresaRJ45-Dati - 24hUf96kH6t8XAOFOFMN22 1		1,000				1,000		
	TER-PRE_PresaRJ45:TER-PRE_PresaRJ45-Dati - 24hUf96kH6t8XAOFOFMN26 1		1,000				1,000		
	TER-PRE_PresaRJ45:TER-PRE_PresaRJ45-Dati - 24hUf96kH6t8XAOFOFMN25 1		1,000				1,000		
	TER-PRE_PresaRJ45:TER-PRE_PresaRJ45-Dati - 24hUf96kH6t8XAOFOFMNVf 1		1,000				1,000		
	TER-PRE_PresaRJ45:TER-PRE_PresaRJ45-Dati - 24hUf96kH6t8XAOFOFMNVe 1		1,000				1,000		
	TER-PRE_PresaRJ45:TER-PRE_PresaRJ45-Dati - 24hUf96kH6t8XAOFOFMNVi 1		1,000				1,000		
	TER-PRE_PresaRJ45:TER-PRE_PresaRJ45-Dati - 24hUf96kH6t8XAOFOFMNVZ 1		1,000				1,000		
	TER-PRE_PresaRJ45:TER-PRE_PresaRJ45-Dati - 24hUf96kH6t8XAOFOFMNVb 1		1,000				1,000		
	TER-PRE_PresaRJ45:TER-PRE_PresaRJ45-Dati - 24hUf96kH6t8XAOFOFMNVa 1		1,000				1,000		
	TER-PRE_PresaRJ45:TER-PRE_PresaRJ45-Dati - 24hUf96kH6t8XAOFOFMNVu 1		1,000				1,000		
	TER-PRE_PresaRJ45:TER-PRE_PresaRJ45-Dati - 24hUf96kH6t8XAOFOFMNV$ 1		1,000				1,000		
	TER-PRE_PresaRJ45:TER-PRE_PresaRJ45-Dati - 2kM28thW97av3l_E$xd3$t 1		1,000				1,000		
	TER-PRE_PresaRJ45:TER-PRE_PresaRJ45-Dati - 2kM28thW97av3l_E$xd3$q 1		1,000				1,000		
	TER-PRE_PresaRJ45:TER-PRE_PresaRJ45-Dati - 2kM28thW97av3l_E$xd3oB 1		1,000				1,000		
	TER-PRE_PresaRJ45:TER-PRE_PresaRJ45-Dati - 2kM28thW97av3l_E$xd3o8 1		1,000				1,000		
	A RIPORTARE IMPIANTI SPECIALI								**202 576,04**
	A RIPORTARE BHS								**784 092,97**
	A RIPORTARE TERMINAL PARTENZE								***42 996 471,8***
	A RIPORTARE								43 249 928,47

COMPUTO METRICO ESTIMATIVO

L1 - TERMINAL

01 - TERMINAL PARTENZE

004 - BHS

SPE - IMPIANTI SPECIALI

N. ARTICOLO	INDICAZIONE DEI LAVORI E DELLE PROVVISTE	U.M.	DIMENSIONI				QUANTITA'	PREZZO	IMPORTO
			SIMILI	LUNG.	LARG.	ALT.			
	RIPORTO								43 249 928,47
	TER-PRE_PresaRJ45:TER-PRE_PresaRJ45-Dati - 2kM28thW97av3l_E$xd3oW 1		1,000				1,000		
	TER-PRE_PresaRJ45:TER-PRE_PresaRJ45-Dati - 2kM28thW97av3l_E$xd3oX 1		1,000				1,000		
	TER-PRE_PresaRJ45:TER-PRE_PresaRJ45-Dati - 0eLV9uxWj70RKDLbgcHVNn 1		1,000				1,000		
	TER-PRE_PresaRJ45:TER-PRE_PresaRJ45-Dati - 0eLV9uxWj70RKDLbgcHVN_ 1		1,000				1,000		
	TER-PRE_PresaRJ45:TER-PRE_PresaRJ45-Dati - 2QitZ3$yb6HgYNKZyN3HTO 1		1,000				1,000		
	TER-PRE_PresaRJ45:TER-PRE_PresaRJ45-Dati - 2QitZ3$yb6HgYNKZyN3HTP 1		1,000				1,000		
	TER-PRE_PresaRJ45:TER-PRE_PresaRJ45-Dati - 2Te15VOQ9Dn82Lid43sXyz 1		1,000				1,000		
	TER-PRE_PresaRJ45:TER-PRE_PresaRJ45-Dati - 2Te15VOQ9Dn82Lid43sXyy 1		1,000				1,000		
	TER-PRE_PresaRJ45:TER-PRE_PresaRJ45-Dati - 2Te15VOQ9Dn82Lid43sY89 1		1,000				1,000		
	TER-PRE_PresaRJ45:TER-PRE_PresaRJ45-Dati - 2Te15VOQ9Dn82Lid43sY88 1		1,000				1,000		
	TER-PRE_PresaRJ45:TER-PRE_PresaRJ45-Dati - 0nLnEG0Wv5C88A4$liJOGZ 1		1,000				1,000		
	TER-PRE_PresaRJ45:TER-PRE_PresaRJ45-Dati - 0nLnEG0Wv5C88A4$liJOGW 1		1,000				1,000		
	TER-PRE_PresaRJ45:TER-PRE_PresaRJ45-Dati - 0nLnEG0Wv5C88A4$liJOGe 1		1,000				1,000		
	TER-PRE_PresaRJ45:TER-PRE_PresaRJ45-Dati - 0nLnEG0Wv5C88A4$liJOGf 1		1,000				1,000		
	TER-PRE_PresaRJ45:TER-PRE_PresaRJ45-Dati - 0nLnEG0Wv5C88A4$liJPll 1		1,000				1,000		
	TER-PRE_PresaRJ45:TER-PRE_PresaRJ45-Dati - 0nLnEG0Wv5C88A4$liJPli 1		1,000				1,000		
	TER-PRE_PresaRJ45:TER-PRE_PresaRJ45-Dati - 1e7UamRH9AThrZe9V_V_V8 1		1,000				1,000		
	TER-PRE_PresaRJ45:TER-PRE_PresaRJ45-Dati - 3QYK_$P1vE5uM68PTNdRUP 1		1,000				1,000		
	TER-PRE_PresaRJ45:TER-PRE_PresaRJ45-Dati - 3QYK_$P1vE5uM68PTNdRU6 1		1,000				1,000		
	TER-PRE_PresaRJ45:TER-PRE_PresaRJ45-Dati - 00PlMa0ND1QAVBF_pdUvXE 1		1,000				1,000		
	TER-PRE_PresaRJ45:TER-PRE_PresaRJ45-Dati - 00PlMa0ND1QAVBF_pdUvXF 1		1,000				1,000		
	TER-PRE_PresaRJ45:TER-PRE_PresaRJ45-Dati - 00PlMa0ND1QAVBF_pdUvfm 1		1,000				1,000		
	TER-PRE_PresaRJ45:TER-PRE_PresaRJ45-Dati - 00PlMa0ND1QAVBF_pdUvfn 1		1,000				1,000		
	TER-PRE_PresaRJ45:TER-PRE_PresaRJ45-Dati - 00PlMa0ND1QAVBF_pdUvfQ 1		1,000				1,000		
	TER-PRE_PresaRJ45:TER-PRE_PresaRJ45-Dati - 00PlMa0ND1QAVBF_pdUvfR 1		1,000				1,000		
	TER-PRE_PresaRJ45:TER-PRE_PresaRJ45-Dati - 00PlMa0ND1QAVBF_pdUvgl 1		1,000				1,000		
	A RIPORTARE IMPIANTI SPECIALI								**202 576,04**
	A RIPORTARE BHS								**784 092,97**
	A RIPORTARE TERMINAL PARTENZE								***42 996 471,8***
	A RIPORTARE								43 249 928,47

COMPUTO METRICO ESTIMATIVO

L1 - TERMINAL

01 - TERMINAL PARTENZE

004 - BHS

SPE - IMPIANTI SPECIALI

N. ARTICOLO	INDICAZIONE DEI LAVORI E DELLE PROVVISTE	U.M.	DIMENSIONI				QUANTITA'	PREZZO	IMPORTO
			SIMILI	LUNG.	LARG.	ALT.			
	RIPORTO								43 249 928,47
	TER-PRE_PresaRJ45:TER-PRE_PresaRJ45-Dati - 00PlMa0ND1QAVBF_pdUvge 1		1,000				1,000		
	TER-PRE_PresaRJ45:TER-PRE_PresaRJ45-Dati - 00PlMa0ND1QAVBF_pdUvhn 1		1,000				1,000		
	TER-PRE_PresaRJ45:TER-PRE_PresaRJ45-Dati - 00PlMa0ND1QAVBF_pdUvho 1		1,000				1,000		
	TER-PRE_PresaRJ45:TER-PRE_PresaRJ45-Dati - 00PlMa0ND1QAVBF_pdUvK$ 1		1,000				1,000		
	TER-PRE_PresaRJ45:TER-PRE_PresaRJ45-Dati - 00PlMa0ND1QAVBF_pdUvKu 1		1,000				1,000		
	TER-PRE_PresaRJ45:TER-PRE_PresaRJ45-Dati - 23cvIwzvX50eb3kqG8p6na 1		1,000				1,000		
	TER-PRE_PresaRJ45:TER-PRE_PresaRJ45-Dati - 23cvIwzvX50eb3kqG8p6nX 1		1,000				1,000		
	TER-PRE_PresaRJ45:TER-PRE_PresaRJ45-Dati - 0iS6YrWrz8rw8aXukot60e 1		1,000				1,000		
	TER-PRE_PresaRJ45:TER-PRE_PresaRJ45-Dati - 0iS6YrWrz8rw8aXukot60h 1		1,000				1,000		
	TER-PRE_PresaRJ45:TER-PRE_PresaRJ45-Dati - 0iS6YrWrz8rw8aXukot6Hi 1		1,000				1,000		
	TER-PRE_PresaRJ45:TER-PRE_PresaRJ45-Dati - 0iS6YrWrz8rw8aXukot6Hf 1		1,000				1,000		
	TER-PRE_PresaRJ45:TER-PRE_PresaRJ45-Dati - 0iS6YrWrz8rw8aXukot6Hq 1		1,000				1,000		
	TER-PRE_PresaRJ45:TER-PRE_PresaRJ45-Dati - 0iS6YrWrz8rw8aXukot6Hn 1		1,000				1,000		
	TER-PRE_PresaRJ45:TER-PRE_PresaRJ45-Dati - 1zXN2_FIjApw1lb3C5kXLQ 1		1,000				1,000		
	TER-PRE_PresaRJ45:TER-PRE_PresaRJ45-Dati - 27Iq6HKQD4HRtMtU6FQNjY 1		1,000				1,000		
	TER-PRE_PresaRJ45:TER-PRE_PresaRJ45-Dati - 27Iq6HKQD4HRtMtU6FQNlr 1		1,000				1,000		
	TER-PRE_PresaRJ45:TER-PRE_PresaRJ45-Dati - 27Iq6HKQD4HRtMtU6FQNlD 1		1,000				1,000		
	TER-PRE_PresaRJ45:TER-PRE_PresaRJ45-Dati - 27Iq6HKQD4HRtMtU6FQNeq 1		1,000				1,000		
	TER-PRE_PresaRJ45:TER-PRE_PresaRJ45-Dati - 27Iq6HKQD4HRtMtU6FQNea 1		1,000				1,000		
	TER-PRE_PresaRJ45:TER-PRE_PresaRJ45-Dati - 27Iq6HKQD4HRtMtU6FQNel 1		1,000				1,000		
	TER-PRE_PresaRJ45:TER-PRE_PresaRJ45-Dati - 27Iq6HKQD4HRtMtU6FQNeV 1		1,000				1,000		
	TER-PRE_PresaRJ45:TER-PRE_PresaRJ45-Dati - 27Iq6HKQD4HRtMtU6FQNe6 1		1,000				1,000		
	TER-PRE_PresaRJ45:TER-PRE_PresaRJ45-Dati - 27Iq6HKQD4HRtMtU6FQNfj 1		1,000				1,000		
	TER-PRE_PresaRJ45:TER-PRE_PresaRJ45-Dati - 27Iq6HKQD4HRtMtU6FQNfK 1		1,000				1,000		
	Totale	cad					842,000	42,03000	35 389,26
	Totale 126 - IMP. ELETTRICO (DISTRIBUZIONE) Euro								**225 929,11**
	A RIPORTARE IMPIANTI SPECIALI								**237 965,30**
	A RIPORTARE BHS								**819 482,23**
	A RIPORTARE TERMINAL PARTENZE								***43 031 861,1***
	A RIPORTARE								43 285 317,73

COMPUTO METRICO ESTIMATIVO

L1 - TERMINAL

01 - TERMINAL PARTENZE

004 - BHS

SPE - IMPIANTI SPECIALI

N. ARTICOLO	INDICAZIONE DEI LAVORI E DELLE PROVVISTE	U.M.	DIMENSIONI SIMILI	LUNG.	LARG.	ALT.	QUANTITA'	PREZZO	IMPORTO
	RIPORTO								43 285 317,73
	127 - IMP. DIFFUSIONE SONORA								
70260 AP-E.IEL.072d	Fornitura e posa in opera di Proiettore di suono per esterno, potenza RMS 15W, 100V/70V, risposta in frequenza: 150 - 15.0..... acciaio inox, colore bianco. IP65. Peso e dimensioni: 366(W)x230(H) x272(D)mm, 2,8kg. Certificato a norma EN54-24. Set 10W								
	CFL-PDE_ProiettoreSuonoEsterno:CFL-PDE_ProiettoreSuonoEsterno-10W - 2SZ7GDODLElup8FW_6vJX6 1		1,000				1,000		
	CFL-PDE_ProiettoreSuonoEsterno:CFL-PDE_ProiettoreSuonoEsterno-10W - 1FqIBaHdL8sxwTha5m3sZ5 1		1,000				1,000		
	CFL-PDE_ProiettoreSuonoEsterno:CFL-PDE_ProiettoreSuonoEsterno-10W - 1FqIBaHdL8sxwTha5m3skI 1		1,000				1,000		
	CFL-PDE_ProiettoreSuonoEsterno:CFL-PDE_ProiettoreSuonoEsterno-10W - 1FqIBaHdL8sxwTha5m3skS 1		1,000				1,000		
	CFL-PDE_ProiettoreSuonoEsterno:CFL-PDE_ProiettoreSuonoEsterno-10W - 0A8zO8j8z7jh0DYbALSnxV 1		1,000				1,000		
	CFL-PDE_ProiettoreSuonoEsterno:CFL-PDE_ProiettoreSuonoEsterno-10W - 0A8zO8j8z7jh0DYbALSnyI 1		1,000				1,000		
	CFL-PDE_ProiettoreSuonoEsterno:CFL-PDE_ProiettoreSuonoEsterno-10W - 0A8zO8j8z7jh0DYbALSnzL 1		1,000				1,000		
	CFL-PDE_ProiettoreSuonoEsterno:CFL-PDE_ProiettoreSuonoEsterno-10W - 25TFRMvSfB485L3Nx8fMDf 1		1,000				1,000		
	CFL-PDE_ProiettoreSuonoEsterno:CFL-PDE_ProiettoreSuonoEsterno-10W - 25TFRMvSfB485L3Nx8fMFG 1		1,000				1,000		
	CFL-PDE_ProiettoreSuonoEsterno:CFL-PDE_ProiettoreSuonoEsterno-10W - 25TFRMvSfB485L3Nx8fNnW 1		1,000				1,000		
	Totale	cad					10,000	329,37000	3 293,70
75100 AP-E.IEL.166	Derivazione da incasso per impianti di segnalazione o di comunicazione realizzate con tubo protettivo flessibile o rigido .....ntrollo:- attacco per apparecchiature di								
	A RIPORTARE IMPIANTI SPECIALI								**241 259,00**
	A RIPORTARE BHS								**822 775,93**
	A RIPORTARE TERMINAL PARTENZE								***43 035 154,8***
	A RIPORTARE								43 288 611,43

COMPUTO METRICO ESTIMATIVO

L1 - TERMINAL

01 - TERMINAL PARTENZE

004 - BHS

SPE - IMPIANTI SPECIALI

N. ARTICOLO	INDICAZIONE DEI LAVORI E DELLE PROVVISTE	U.M.	DIMENSIONI				QUANTITA'	PREZZO	IMPORTO
			SIMILI	LUNG.	LARG.	ALT.			
	RIPORTO								43 288 611,43
	segnalazione incendio o EVAC, comprensiva di linea di alimentazione e segnalazione								
	CFL-PDE_ProiettoreSuonoEsterno:CFL-PDE_ProiettoreSuonoEsterno-10W - 2SZ7GDODLElup8FW_6vJX6 1		1,000				1,000		
	CFL-PDE_ProiettoreSuonoEsterno:CFL-PDE_ProiettoreSuonoEsterno-10W - 1FqIBaHdL8sxwTha5m3sZ5 1		1,000				1,000		
	CFL-PDE_ProiettoreSuonoEsterno:CFL-PDE_ProiettoreSuonoEsterno-10W - 1FqIBaHdL8sxwTha5m3skI 1		1,000				1,000		
	CFL-PDE_ProiettoreSuonoEsterno:CFL-PDE_ProiettoreSuonoEsterno-10W - 1FqIBaHdL8sxwTha5m3skS 1		1,000				1,000		
	CFL-PDE_ProiettoreSuonoEsterno:CFL-PDE_ProiettoreSuonoEsterno-10W - 0A8zO8j8z7jh0DYbALSnxV 1		1,000				1,000		
	CFL-PDE_ProiettoreSuonoEsterno:CFL-PDE_ProiettoreSuonoEsterno-10W - 0A8zO8j8z7jh0DYbALSnyI 1		1,000				1,000		
	CFL-PDE_ProiettoreSuonoEsterno:CFL-PDE_ProiettoreSuonoEsterno-10W - 0A8zO8j8z7jh0DYbALSnzL 1		1,000				1,000		
	CFL-PDE_ProiettoreSuonoEsterno:CFL-PDE_ProiettoreSuonoEsterno-10W - 25TFRMvSfB485L3Nx8fMDf 1		1,000				1,000		
	CFL-PDE_ProiettoreSuonoEsterno:CFL-PDE_ProiettoreSuonoEsterno-10W - 25TFRMvSfB485L3Nx8fMFG 1		1,000				1,000		
	CFL-PDE_ProiettoreSuonoEsterno:CFL-PDE_ProiettoreSuonoEsterno-10W - 25TFRMvSfB485L3Nx8fNnW 1		1,000				1,000		
	Totale	cad					10,000	42,03000	420,30
	Totale 127 - IMP. DIFFUSIONE SONORA Euro								**3 714,00**
	145 - IMP.PREVENZIONE INCENDI								
65140 AP-E.IEL.085	Fornitura e posa in opera di LED di indicazione remota								
	A RIPORTARE IMPIANTI SPECIALI								**241 679,30**
	A RIPORTARE BHS								**823 196,23**
	A RIPORTARE TERMINAL PARTENZE								***43 035 575,1***
	A RIPORTARE								43 289 031,73

COMPUTO METRICO ESTIMATIVO

L1 - TERMINAL

01 - TERMINAL PARTENZE

004 - BHS

SPE - IMPIANTI SPECIALI

N. ARTICOLO	INDICAZIONE DEI LAVORI E DELLE PROVVISTE	U.M.	DIMENSIONI				QUANTITA'	PREZZO	IMPORTO
			SIMILI	LUNG.	LARG.	ALT.			
	RIPORTO								43 289 031,73
	TER-ANT_RilevatorePuntiforme:TER-ANT_RilevatorePuntiforme-FumoControsoffitto - 34zgBlT2LCTBDIClqjK_ac 1		1,000				1,000		
	Totale	cad					1,000	127,14000	127,14
70280 AP-E.IEL.084	Fornitura e posa in opera di Rivelatore ottico di fumo indirizzabile con isolatore di linea integrato, certificato EN54-7 .....chiede il settaggio manuale di dip-switch o l'utilizzo di schede di programmazione né sui rivelatori stessi, né sulle basi.								
	TER-ANT_RilevatorePuntiforme:TER-ANT_RilevatorePuntiforme-FumoControsoffitto - 34zgBlT2LCTBDIClqjK_ac 1		1,000				1,000		
	Totale	cad					1,000	242,20000	242,20
70330 AP-E.IEL.084	Fornitura e posa in opera di Rivelatore ottico di fumo indirizzabile con isolatore di linea integrato, certificato EN54-7 .....chiede il settaggio manuale di dip-switch o l'utilizzo di schede di programmazione né sui rivelatori stessi, né sulle basi.								
	TER-ANT_RilevatorePuntiforme:TER-ANT_RilevatorePuntiforme-FumoSoffitto - 34zgBlT2LCTBDIClqjK_o3 1		1,000				1,000		
	TER-ANT_RilevatorePuntiforme:TER-ANT_RilevatorePuntiforme-FumoSoffitto - 2afZ7iKFv8iRdB6wKa7sG7 1		1,000				1,000		
	TER-ANT_RilevatorePuntiforme:TER-ANT_RilevatorePuntiforme-FumoSoffitto - 113JY90pf7TP1wCFDMSqrT 1		1,000				1,000		
	TER-ANT_RilevatorePuntiforme:TER-ANT_RilevatorePuntiforme-FumoSoffitto - 113JY90pf7TP1wCFDMSqsw 1		1,000				1,000		
	TER-ANT_RilevatorePuntiforme:TER-ANT_RilevatorePuntiforme-FumoSoffitto - 113JY90pf7TP1wCFDMSqsp 1		1,000				1,000		
	TER-ANT_RilevatorePuntiforme:TER-ANT_RilevatorePuntiforme-FumoSoffitto - 113JY90pf7TP1wCFDMSqn6 1		1,000				1,000		
	TER-ANT_RilevatorePuntiforme:TER-ANT_RilevatorePuntiforme-FumoSoffitto - 113JY90pf7TP1wCFDMSqnV 1		1,000				1,000		
	TER-ANT_RilevatorePuntiforme:TER-ANT_RilevatorePuntiforme-FumoSoffitto - 113JY90pf7TP1wCFDMSqku 1		1,000				1,000		
	TER-ANT_RilevatorePuntiforme:TER-ANT_RilevatorePuntiforme-FumoSoffitto -		1,000				1,000		
	A RIPORTARE IMPIANTI SPECIALI								**242 048,64**
	A RIPORTARE BHS								**823 565,57**
	A RIPORTARE TERMINAL PARTENZE								***43 035 944,4***
	A RIPORTARE								43 289 401,07

COMPUTO METRICO ESTIMATIVO

L1 - TERMINAL

01 - TERMINAL PARTENZE

004 - BHS

SPE - IMPIANTI SPECIALI

N. ARTICOLO	INDICAZIONE DEI LAVORI E DELLE PROVVISTE	U.M.	DIMENSIONI				QUANTITA'	PREZZO	IMPORTO
			SIMILI	LUNG.	LARG.	ALT.			
	RIPORTO								43 289 401,07
	113JY90pf7TP1wCFDMSqgj 1								
	TER-ANT_RilevatorePuntiforme:TER-ANT_RilevatorePuntiforme-FumoSoffitto - 113JY90pf7TP1wCFDMSqb0 1		1,000				1,000		
	TER-ANT_RilevatorePuntiforme:TER-ANT_RilevatorePuntiforme-FumoSoffitto - 113JY90pf7TP1wCFDMSqb2 1		1,000				1,000		
	TER-ANT_RilevatorePuntiforme:TER-ANT_RilevatorePuntiforme-FumoSoffitto - 113JY90pf7TP1wCFDMSqbR 1		1,000				1,000		
	TER-ANT_RilevatorePuntiforme:TER-ANT_RilevatorePuntiforme-FumoSoffitto - 113JY90pf7TP1wCFDMSqbL 1		1,000				1,000		
	TER-ANT_RilevatorePuntiforme:TER-ANT_RilevatorePuntiforme-FumoSoffitto - 113JY90pf7TP1wCFDMSqbk 1		1,000				1,000		
	TER-ANT_RilevatorePuntiforme:TER-ANT_RilevatorePuntiforme-FumoSoffitto - 113JY90pf7TP1wCFDMSqbe 1		1,000				1,000		
	TER-ANT_RilevatorePuntiforme:TER-ANT_RilevatorePuntiforme-FumoSoffitto - 113JY90pf7TP1wCFDMSqbX 1		1,000				1,000		
	TER-ANT_RilevatorePuntiforme:TER-ANT_RilevatorePuntiforme-FumoSoffitto - 113JY90pf7TP1wCFDMSqbZ 1		1,000				1,000		
	TER-ANT_RilevatorePuntiforme:TER-ANT_RilevatorePuntiforme-FumoSoffitto - 0$Jx0tseH3TQUuyWAW5n$4 1		1,000				1,000		
	TER-ANT_RilevatorePuntiforme:TER-ANT_RilevatorePuntiforme-FumoSoffitto - 0$Jx0tseH3TQUuyWAW5n$5 1		1,000				1,000		
	TER-ANT_RilevatorePuntiforme:TER-ANT_RilevatorePuntiforme-FumoSoffitto - 0$Jx0tseH3TQUuyWAW5n$6 1		1,000				1,000		
	TER-ANT_RilevatorePuntiforme:TER-ANT_RilevatorePuntiforme-FumoSoffitto - 0$Jx0tseH3TQUuyWAW5n$7 1		1,000				1,000		
	TER-ANT_RilevatorePuntiforme:TER-ANT_RilevatorePuntiforme-FumoSoffitto - 0$Jx0tseH3TQUuyWAW5n$O 1		1,000				1,000		
	TER-ANT_RilevatorePuntiforme:TER-ANT_RilevatorePuntiforme-FumoSoffitto - 0$Jx0tseH3TQUuyWAW5n$P 1		1,000				1,000		
	TER-ANT_RilevatorePuntiforme:TER-ANT_RilevatorePuntiforme-FumoSoffitto -		1,000				1,000		
	A RIPORTARE IMPIANTI SPECIALI								**242 048,64**
	A RIPORTARE BHS								**823 565,57**
	A RIPORTARE TERMINAL PARTENZE								***43 035 944,4***
	A RIPORTARE								43 289 401,07

COMPUTO METRICO ESTIMATIVO

L1 - TERMINAL

01 - TERMINAL PARTENZE

004 - BHS

SPE - IMPIANTI SPECIALI

N. ARTICOLO	INDICAZIONE DEI LAVORI E DELLE PROVVISTE	U.M.	DIMENSIONI				QUANTITA'	PREZZO	IMPORTO
			SIMILI	LUNG.	LARG.	ALT.			
	RIPORTO								43 289 401,07
	0$Jx0tseH3TQUuyWAW5n$Q 1								
	TER-ANT_RilevatorePuntiforme:TER-ANT_RilevatorePuntiforme-FumoSoffitto - 0$Jx0tseH3TQUuyWAW5n$R 1		1,000				1,000		
	TER-ANT_RilevatorePuntiforme:TER-ANT_RilevatorePuntiforme-FumoSoffitto - 0$Jx0tseH3TQUuyWAW5n_0 1		1,000				1,000		
	TER-ANT_RilevatorePuntiforme:TER-ANT_RilevatorePuntiforme-FumoSoffitto - 0$Jx0tseH3TQUuyWAW5n_1 1		1,000				1,000		
	TER-ANT_RilevatorePuntiforme:TER-ANT_RilevatorePuntiforme-FumoSoffitto - 0$Jx0tseH3TQUuyWAW5n_2 1		1,000				1,000		
	TER-ANT_RilevatorePuntiforme:TER-ANT_RilevatorePuntiforme-FumoSoffitto - 0$Jx0tseH3TQUuyWAW5n_3 1		1,000				1,000		
	TER-ANT_RilevatorePuntiforme:TER-ANT_RilevatorePuntiforme-FumoSoffitto - 0$Jx0tseH3TQUuyWAW5n_R 1		1,000				1,000		
	TER-ANT_RilevatorePuntiforme:TER-ANT_RilevatorePuntiforme-FumoSoffitto - 0$Jx0tseH3TQUuyWAW5n_S 1		1,000				1,000		
	TER-ANT_RilevatorePuntiforme:TER-ANT_RilevatorePuntiforme-FumoSoffitto - 0$Jx0tseH3TQUuyWAW5n_T 1		1,000				1,000		
	TER-ANT_RilevatorePuntiforme:TER-ANT_RilevatorePuntiforme-FumoSoffitto - 0$Jx0tseH3TQUuyWAW5n_U 1		1,000				1,000		
	Totale	cad					33,000	242,20000	7 992,60
70400 AP-E.IEL.086	Fornitura e posa in opera di Base di continuità per rivelatore da 4" (serie 850)								
	TER-ANT_RilevatorePuntiforme:TER-ANT_RilevatorePuntiforme-FumoControsoffitto - 34zgBIT2LCTBDIClqjK_ac 1		1,000				1,000		
	Totale	cad					1,000	21,20000	21,20
70450 AP-E.IEL.086	Fornitura e posa in opera di Base di continuità per rivelatore da 4" (serie 850)								
	TER-ANT_RilevatorePuntiforme:TER-ANT_RilevatorePuntiforme-FumoSoffitto -		1,000				1,000		
	A RIPORTARE IMPIANTI SPECIALI								**250 062,44**
	A RIPORTARE BHS								**831 579,37**
	A RIPORTARE TERMINAL PARTENZE								***43 043 958,2***
	A RIPORTARE								43 297 414,87

COMPUTO METRICO ESTIMATIVO

L1 - TERMINAL

01 - TERMINAL PARTENZE

004 - BHS

SPE - IMPIANTI SPECIALI

N. ARTICOLO	INDICAZIONE DEI LAVORI E DELLE PROVVISTE	U.M.	DIMENSIONI				QUANTITA'	PREZZO	IMPORTO
			SIMILI	LUNG.	LARG.	ALT.			
	RIPORTO								43 297 414,87
	34zgBlT2LCTBDIClqjK_o3 1								
	TER-ANT_RilevatorePuntiforme:TER-ANT_RilevatorePuntiforme-FumoSoffitto - 2afZ7iKFv8iRdB6wKa7sG7 1		1,000				1,000		
	TER-ANT_RilevatorePuntiforme:TER-ANT_RilevatorePuntiforme-FumoSoffitto - 113JY90pf7TP1wCFDMSqrT 1		1,000				1,000		
	TER-ANT_RilevatorePuntiforme:TER-ANT_RilevatorePuntiforme-FumoSoffitto - 113JY90pf7TP1wCFDMSqsw 1		1,000				1,000		
	TER-ANT_RilevatorePuntiforme:TER-ANT_RilevatorePuntiforme-FumoSoffitto - 113JY90pf7TP1wCFDMSqsp 1		1,000				1,000		
	TER-ANT_RilevatorePuntiforme:TER-ANT_RilevatorePuntiforme-FumoSoffitto - 113JY90pf7TP1wCFDMSqn6 1		1,000				1,000		
	TER-ANT_RilevatorePuntiforme:TER-ANT_RilevatorePuntiforme-FumoSoffitto - 113JY90pf7TP1wCFDMSqnV 1		1,000				1,000		
	TER-ANT_RilevatorePuntiforme:TER-ANT_RilevatorePuntiforme-FumoSoffitto - 113JY90pf7TP1wCFDMSqku 1		1,000				1,000		
	TER-ANT_RilevatorePuntiforme:TER-ANT_RilevatorePuntiforme-FumoSoffitto - 113JY90pf7TP1wCFDMSqgj 1		1,000				1,000		
	TER-ANT_RilevatorePuntiforme:TER-ANT_RilevatorePuntiforme-FumoSoffitto - 113JY90pf7TP1wCFDMSqb0 1		1,000				1,000		
	TER-ANT_RilevatorePuntiforme:TER-ANT_RilevatorePuntiforme-FumoSoffitto - 113JY90pf7TP1wCFDMSqb2 1		1,000				1,000		
	TER-ANT_RilevatorePuntiforme:TER-ANT_RilevatorePuntiforme-FumoSoffitto - 113JY90pf7TP1wCFDMSqbR 1		1,000				1,000		
	TER-ANT_RilevatorePuntiforme:TER-ANT_RilevatorePuntiforme-FumoSoffitto - 113JY90pf7TP1wCFDMSqbL 1		1,000				1,000		
	TER-ANT_RilevatorePuntiforme:TER-ANT_RilevatorePuntiforme-FumoSoffitto - 113JY90pf7TP1wCFDMSqbk 1		1,000				1,000		
	TER-ANT_RilevatorePuntiforme:TER-ANT_RilevatorePuntiforme-FumoSoffitto - 113JY90pf7TP1wCFDMSqbe 1		1,000				1,000		
	TER-ANT_RilevatorePuntiforme:TER-ANT_RilevatorePuntiforme-FumoSoffitto -		1,000				1,000		
	A RIPORTARE IMPIANTI SPECIALI								**250 062,44**
	A RIPORTARE BHS								**831 579,37**
	A RIPORTARE TERMINAL PARTENZE								***43 043 958,2***
	A RIPORTARE								43 297 414,87

COMPUTO METRICO ESTIMATIVO

L1 - TERMINAL

01 - TERMINAL PARTENZE

004 - BHS

SPE - IMPIANTI SPECIALI

N. ARTICOLO	INDICAZIONE DEI LAVORI E DELLE PROVVISTE	U.M.	DIMENSIONI				QUANTITA'	PREZZO	IMPORTO
			SIMILI	LUNG.	LARG.	ALT.			
	RIPORTO								43 297 414,87
	113JY90pf7TP1wCFDMSqbX 1								
	TER-ANT_RilevatorePuntiforme:TER-ANT_RilevatorePuntiforme-FumoSoffitto - 113JY90pf7TP1wCFDMSqbZ 1		1,000				1,000		
	TER-ANT_RilevatorePuntiforme:TER-ANT_RilevatorePuntiforme-FumoSoffitto - 0$Jx0tseH3TQUuyWAW5n$4 1		1,000				1,000		
	TER-ANT_RilevatorePuntiforme:TER-ANT_RilevatorePuntiforme-FumoSoffitto - 0$Jx0tseH3TQUuyWAW5n$5 1		1,000				1,000		
	TER-ANT_RilevatorePuntiforme:TER-ANT_RilevatorePuntiforme-FumoSoffitto - 0$Jx0tseH3TQUuyWAW5n$6 1		1,000				1,000		
	TER-ANT_RilevatorePuntiforme:TER-ANT_RilevatorePuntiforme-FumoSoffitto - 0$Jx0tseH3TQUuyWAW5n$7 1		1,000				1,000		
	TER-ANT_RilevatorePuntiforme:TER-ANT_RilevatorePuntiforme-FumoSoffitto - 0$Jx0tseH3TQUuyWAW5n$O 1		1,000				1,000		
	TER-ANT_RilevatorePuntiforme:TER-ANT_RilevatorePuntiforme-FumoSoffitto - 0$Jx0tseH3TQUuyWAW5n$P 1		1,000				1,000		
	TER-ANT_RilevatorePuntiforme:TER-ANT_RilevatorePuntiforme-FumoSoffitto - 0$Jx0tseH3TQUuyWAW5n$Q 1		1,000				1,000		
	TER-ANT_RilevatorePuntiforme:TER-ANT_RilevatorePuntiforme-FumoSoffitto - 0$Jx0tseH3TQUuyWAW5n$R 1		1,000				1,000		
	TER-ANT_RilevatorePuntiforme:TER-ANT_RilevatorePuntiforme-FumoSoffitto - 0$Jx0tseH3TQUuyWAW5n_0 1		1,000				1,000		
	TER-ANT_RilevatorePuntiforme:TER-ANT_RilevatorePuntiforme-FumoSoffitto - 0$Jx0tseH3TQUuyWAW5n_1 1		1,000				1,000		
	TER-ANT_RilevatorePuntiforme:TER-ANT_RilevatorePuntiforme-FumoSoffitto - 0$Jx0tseH3TQUuyWAW5n_2 1		1,000				1,000		
	TER-ANT_RilevatorePuntiforme:TER-ANT_RilevatorePuntiforme-FumoSoffitto - 0$Jx0tseH3TQUuyWAW5n_3 1		1,000				1,000		
	TER-ANT_RilevatorePuntiforme:TER-ANT_RilevatorePuntiforme-FumoSoffitto - 0$Jx0tseH3TQUuyWAW5n_R 1		1,000				1,000		
	TER-ANT_RilevatorePuntiforme:TER-ANT_RilevatorePuntiforme-FumoSoffitto -		1,000				1,000		
	A RIPORTARE IMPIANTI SPECIALI								**250 062,44**
	A RIPORTARE BHS								**831 579,37**
	A RIPORTARE TERMINAL PARTENZE								***43 043 958,2***
	A RIPORTARE								43 297 414,87

COMPUTO METRICO ESTIMATIVO

L1 - TERMINAL

01 - TERMINAL PARTENZE

004 - BHS

SPE - IMPIANTI SPECIALI

N. ARTICOLO	INDICAZIONE DEI LAVORI E DELLE PROVVISTE	U.M.	DIMENSIONI				QUANTITA'	PREZZO	IMPORTO
			SIMILI	LUNG.	LARG.	ALT.			
	RIPORTO								43 297 414,87
	0$Jx0tseH3TQUuyWAW5n_S 1								
	TER-ANT_RilevatorePuntiforme:TER-ANT_RilevatorePuntiforme-FumoSoffitto - 0$Jx0tseH3TQUuyWAW5n_T 1		1,000				1,000		
	TER-ANT_RilevatorePuntiforme:TER-ANT_RilevatorePuntiforme-FumoSoffitto - 0$Jx0tseH3TQUuyWAW5n_U 1		1,000				1,000		
	Totale	cad					33,000	21,20000	699,60
73980 AP-E.IEL.166	Derivazione da incasso per impianti di segnalazione o di comunicazione realizzate con tubo protettivo flessibile o rigido .....ntrollo:- attacco per apparecchiature di segnalazione incendio o EVAC, comprensiva di linea di alimentazione e segnalazione								
	TER-ANT_RilevatorePuntiforme:TER-ANT_RilevatorePuntiforme-FumoControsoffitto - 34zgBlT2LCTBDIClqjK_ac 1		1,000				1,000		
	Totale	cad					1,000	42,03000	42,03
74030 AP-E.IEL.166	Derivazione da incasso per impianti di segnalazione o di comunicazione realizzate con tubo protettivo flessibile o rigido .....ntrollo:- attacco per apparecchiature di segnalazione incendio o EVAC, comprensiva di linea di alimentazione e segnalazione								
	TER-ANT_RilevatorePuntiforme:TER-ANT_RilevatorePuntiforme-FumoSoffitto - 34zgBlT2LCTBDIClqjK_o3 1		1,000				1,000		
	TER-ANT_RilevatorePuntiforme:TER-ANT_RilevatorePuntiforme-FumoSoffitto - 2afZ7iKFv8iRdB6wKa7sG7 1		1,000				1,000		
	TER-ANT_RilevatorePuntiforme:TER-ANT_RilevatorePuntiforme-FumoSoffitto - 113JY90pf7TP1wCFDMSqrT 1		1,000				1,000		
	TER-ANT_RilevatorePuntiforme:TER-ANT_RilevatorePuntiforme-FumoSoffitto - 113JY90pf7TP1wCFDMSqsw 1		1,000				1,000		
	TER-ANT_RilevatorePuntiforme:TER-ANT_RilevatorePuntiforme-FumoSoffitto - 113JY90pf7TP1wCFDMSqsp 1		1,000				1,000		
	TER-ANT_RilevatorePuntiforme:TER-ANT_RilevatorePuntiforme-FumoSoffitto - 113JY90pf7TP1wCFDMSqn6 1		1,000				1,000		
	A RIPORTARE IMPIANTI SPECIALI								**250 804,07**
	A RIPORTARE BHS								**832 321,00**
	A RIPORTARE TERMINAL PARTENZE								***43 044 699,8***
	A RIPORTARE								43 298 156,50

COMPUTO METRICO ESTIMATIVO

L1 - TERMINAL

01 - TERMINAL PARTENZE

004 - BHS

SPE - IMPIANTI SPECIALI

N. ARTICOLO	INDICAZIONE DEI LAVORI E DELLE PROVVISTE	U.M.	DIMENSIONI				QUANTITA'	PREZZO	IMPORTO
			SIMILI	LUNG.	LARG.	ALT.			
	RIPORTO								43 298 156,50
	TER-ANT_RilevatorePuntiforme:TER-ANT_RilevatorePuntiforme-FumoSoffitto - 113JY90pf7TP1wCFDMSqnV 1		1,000				1,000		
	TER-ANT_RilevatorePuntiforme:TER-ANT_RilevatorePuntiforme-FumoSoffitto - 113JY90pf7TP1wCFDMSqku 1		1,000				1,000		
	TER-ANT_RilevatorePuntiforme:TER-ANT_RilevatorePuntiforme-FumoSoffitto - 113JY90pf7TP1wCFDMSqgj 1		1,000				1,000		
	TER-ANT_RilevatorePuntiforme:TER-ANT_RilevatorePuntiforme-FumoSoffitto - 113JY90pf7TP1wCFDMSqb0 1		1,000				1,000		
	TER-ANT_RilevatorePuntiforme:TER-ANT_RilevatorePuntiforme-FumoSoffitto - 113JY90pf7TP1wCFDMSqb2 1		1,000				1,000		
	TER-ANT_RilevatorePuntiforme:TER-ANT_RilevatorePuntiforme-FumoSoffitto - 113JY90pf7TP1wCFDMSqbR 1		1,000				1,000		
	TER-ANT_RilevatorePuntiforme:TER-ANT_RilevatorePuntiforme-FumoSoffitto - 113JY90pf7TP1wCFDMSqbL 1		1,000				1,000		
	TER-ANT_RilevatorePuntiforme:TER-ANT_RilevatorePuntiforme-FumoSoffitto - 113JY90pf7TP1wCFDMSqbk 1		1,000				1,000		
	TER-ANT_RilevatorePuntiforme:TER-ANT_RilevatorePuntiforme-FumoSoffitto - 113JY90pf7TP1wCFDMSqbe 1		1,000				1,000		
	TER-ANT_RilevatorePuntiforme:TER-ANT_RilevatorePuntiforme-FumoSoffitto - 113JY90pf7TP1wCFDMSqbX 1		1,000				1,000		
	TER-ANT_RilevatorePuntiforme:TER-ANT_RilevatorePuntiforme-FumoSoffitto - 113JY90pf7TP1wCFDMSqbZ 1		1,000				1,000		
	TER-ANT_RilevatorePuntiforme:TER-ANT_RilevatorePuntiforme-FumoSoffitto - 0$Jx0tseH3TQUuyWAW5n$4 1		1,000				1,000		
	TER-ANT_RilevatorePuntiforme:TER-ANT_RilevatorePuntiforme-FumoSoffitto - 0$Jx0tseH3TQUuyWAW5n$5 1		1,000				1,000		
	TER-ANT_RilevatorePuntiforme:TER-ANT_RilevatorePuntiforme-FumoSoffitto - 0$Jx0tseH3TQUuyWAW5n$6 1		1,000				1,000		
	TER-ANT_RilevatorePuntiforme:TER-ANT_RilevatorePuntiforme-FumoSoffitto - 0$Jx0tseH3TQUuyWAW5n$7 1		1,000				1,000		
	A RIPORTARE IMPIANTI SPECIALI								**250 804,07**
	A RIPORTARE BHS								**832 321,00**
	A RIPORTARE TERMINAL PARTENZE								***43 044 699,8***
	A RIPORTARE								43 298 156,50

COMPUTO METRICO ESTIMATIVO

L1 - TERMINAL

01 - TERMINAL PARTENZE

004 - BHS

SPE - IMPIANTI SPECIALI

N. ARTICOLO	INDICAZIONE DEI LAVORI E DELLE PROVVISTE	U.M.	DIMENSIONI				QUANTITA'	PREZZO	IMPORTO
			SIMILI	LUNG.	LARG.	ALT.			
	RIPORTO								43 298 156,50
	TER-ANT_RilevatorePuntiforme:TER-ANT_RilevatorePuntiforme-FumoSoffitto - 0$Jx0tseH3TQUuyWAW5n$O 1		1,000				1,000		
	TER-ANT_RilevatorePuntiforme:TER-ANT_RilevatorePuntiforme-FumoSoffitto - 0$Jx0tseH3TQUuyWAW5n$P 1		1,000				1,000		
	TER-ANT_RilevatorePuntiforme:TER-ANT_RilevatorePuntiforme-FumoSoffitto - 0$Jx0tseH3TQUuyWAW5n$Q 1		1,000				1,000		
	TER-ANT_RilevatorePuntiforme:TER-ANT_RilevatorePuntiforme-FumoSoffitto - 0$Jx0tseH3TQUuyWAW5n$R 1		1,000				1,000		
	TER-ANT_RilevatorePuntiforme:TER-ANT_RilevatorePuntiforme-FumoSoffitto - 0$Jx0tseH3TQUuyWAW5n_0 1		1,000				1,000		
	TER-ANT_RilevatorePuntiforme:TER-ANT_RilevatorePuntiforme-FumoSoffitto - 0$Jx0tseH3TQUuyWAW5n_1 1		1,000				1,000		
	TER-ANT_RilevatorePuntiforme:TER-ANT_RilevatorePuntiforme-FumoSoffitto - 0$Jx0tseH3TQUuyWAW5n_2 1		1,000				1,000		
	TER-ANT_RilevatorePuntiforme:TER-ANT_RilevatorePuntiforme-FumoSoffitto - 0$Jx0tseH3TQUuyWAW5n_3 1		1,000				1,000		
	TER-ANT_RilevatorePuntiforme:TER-ANT_RilevatorePuntiforme-FumoSoffitto - 0$Jx0tseH3TQUuyWAW5n_R 1		1,000				1,000		
	TER-ANT_RilevatorePuntiforme:TER-ANT_RilevatorePuntiforme-FumoSoffitto - 0$Jx0tseH3TQUuyWAW5n_S 1		1,000				1,000		
	TER-ANT_RilevatorePuntiforme:TER-ANT_RilevatorePuntiforme-FumoSoffitto - 0$Jx0tseH3TQUuyWAW5n_T 1		1,000				1,000		
	TER-ANT_RilevatorePuntiforme:TER-ANT_RilevatorePuntiforme-FumoSoffitto - 0$Jx0tseH3TQUuyWAW5n_U 1		1,000				1,000		
	Totale	cad					33,000	42,03000	1 386,99
74150 AP-E.IEL.166	Derivazione da incasso per impianti di segnalazione o di comunicazione realizzate con tubo protettivo flessibile o rigido .....ntrollo:- attacco per apparecchiature di segnalazione incendio o EVAC, comprensiva di linea di alimentazione e segnalazione								
	TER-ANT_RilevatorePuntiforme:TER-ANT_RilevatorePuntiforme-FumoControsoffitto		1,000				1,000		
	A RIPORTARE IMPIANTI SPECIALI								**252 191,06**
	A RIPORTARE BHS								**833 707,99**
	A RIPORTARE TERMINAL PARTENZE								***43 046 086,8***
	A RIPORTARE								43 299 543,49

COMPUTO METRICO ESTIMATIVO

L1 - TERMINAL

01 - TERMINAL PARTENZE

004 - BHS

SPE - IMPIANTI SPECIALI

N. ARTICOLO	INDICAZIONE DEI LAVORI E DELLE PROVVISTE	U.M.	DIMENSIONI				QUANTITA'	PREZZO	IMPORTO
			SIMILI	LUNG.	LARG.	ALT.			
	RIPORTO								43 299 543,49
	- 34zgBlT2LCTBDIClqjK_ac 1								
	Totale	cad					1,000	42,03000	42,03
74370 AP-E.IEL.166	Derivazione da incasso per impianti di segnalazione o di comunicazione realizzate con tubo protettivo flessibile o rigido .....ntrollo:- attacco per apparecchiature di segnalazione incendio o EVAC, comprensiva di linea di alimentazione e segnalazione								
	TER-ANT_RilevatorePuntiforme:TER-ANT_RilevatorePuntiforme-FumoControsoffitto - 34zgBlT2LCTBDIClqjK_ac 1		1,000				1,000		
	Totale	cad					1,000	42,03000	42,03
74420 AP-E.IEL.166	Derivazione da incasso per impianti di segnalazione o di comunicazione realizzate con tubo protettivo flessibile o rigido .....ntrollo:- attacco per apparecchiature di segnalazione incendio o EVAC, comprensiva di linea di alimentazione e segnalazione								
	TER-ANT_RilevatorePuntiforme:TER-ANT_RilevatorePuntiforme-FumoSoffitto - 34zgBlT2LCTBDIClqjK_o3 1		1,000				1,000		
	TER-ANT_RilevatorePuntiforme:TER-ANT_RilevatorePuntiforme-FumoSoffitto - 2afZ7iKFv8iRdB6wKa7sG7 1		1,000				1,000		
	TER-ANT_RilevatorePuntiforme:TER-ANT_RilevatorePuntiforme-FumoSoffitto - 113JY90pf7TP1wCFDMSqrT 1		1,000				1,000		
	TER-ANT_RilevatorePuntiforme:TER-ANT_RilevatorePuntiforme-FumoSoffitto - 113JY90pf7TP1wCFDMSqsw 1		1,000				1,000		
	TER-ANT_RilevatorePuntiforme:TER-ANT_RilevatorePuntiforme-FumoSoffitto - 113JY90pf7TP1wCFDMSqsp 1		1,000				1,000		
	TER-ANT_RilevatorePuntiforme:TER-ANT_RilevatorePuntiforme-FumoSoffitto - 113JY90pf7TP1wCFDMSqn6 1		1,000				1,000		
	TER-ANT_RilevatorePuntiforme:TER-ANT_RilevatorePuntiforme-FumoSoffitto - 113JY90pf7TP1wCFDMSqnV 1		1,000				1,000		
	TER-ANT_RilevatorePuntiforme:TER-ANT_RilevatorePuntiforme-FumoSoffitto - 113JY90pf7TP1wCFDMSqku 1		1,000				1,000		
	A RIPORTARE IMPIANTI SPECIALI								**252 275,12**
	A RIPORTARE BHS								**833 792,05**
	A RIPORTARE TERMINAL PARTENZE								***43 046 170,9***
	A RIPORTARE								43 299 627,55

COMPUTO METRICO ESTIMATIVO

L1 - TERMINAL

01 - TERMINAL PARTENZE

004 - BHS

SPE - IMPIANTI SPECIALI

N. ARTICOLO	INDICAZIONE DEI LAVORI E DELLE PROVVISTE	U.M.	DIMENSIONI				QUANTITA'	PREZZO	IMPORTO
			SIMILI	LUNG.	LARG.	ALT.			
	RIPORTO								43 299 627,55
	TER-ANT_RilevatorePuntiforme:TER-ANT_RilevatorePuntiforme-FumoSoffitto - 113JY90pf7TP1wCFDMSqgj 1		1,000				1,000		
	TER-ANT_RilevatorePuntiforme:TER-ANT_RilevatorePuntiforme-FumoSoffitto - 113JY90pf7TP1wCFDMSqb0 1		1,000				1,000		
	TER-ANT_RilevatorePuntiforme:TER-ANT_RilevatorePuntiforme-FumoSoffitto - 113JY90pf7TP1wCFDMSqb2 1		1,000				1,000		
	TER-ANT_RilevatorePuntiforme:TER-ANT_RilevatorePuntiforme-FumoSoffitto - 113JY90pf7TP1wCFDMSqbR 1		1,000				1,000		
	TER-ANT_RilevatorePuntiforme:TER-ANT_RilevatorePuntiforme-FumoSoffitto - 113JY90pf7TP1wCFDMSqbL 1		1,000				1,000		
	TER-ANT_RilevatorePuntiforme:TER-ANT_RilevatorePuntiforme-FumoSoffitto - 113JY90pf7TP1wCFDMSqbk 1		1,000				1,000		
	TER-ANT_RilevatorePuntiforme:TER-ANT_RilevatorePuntiforme-FumoSoffitto - 113JY90pf7TP1wCFDMSqbe 1		1,000				1,000		
	TER-ANT_RilevatorePuntiforme:TER-ANT_RilevatorePuntiforme-FumoSoffitto - 113JY90pf7TP1wCFDMSqbX 1		1,000				1,000		
	TER-ANT_RilevatorePuntiforme:TER-ANT_RilevatorePuntiforme-FumoSoffitto - 113JY90pf7TP1wCFDMSqbZ 1		1,000				1,000		
	TER-ANT_RilevatorePuntiforme:TER-ANT_RilevatorePuntiforme-FumoSoffitto - 0$Jx0tseH3TQUuyWAW5n$4 1		1,000				1,000		
	TER-ANT_RilevatorePuntiforme:TER-ANT_RilevatorePuntiforme-FumoSoffitto - 0$Jx0tseH3TQUuyWAW5n$5 1		1,000				1,000		
	TER-ANT_RilevatorePuntiforme:TER-ANT_RilevatorePuntiforme-FumoSoffitto - 0$Jx0tseH3TQUuyWAW5n$6 1		1,000				1,000		
	TER-ANT_RilevatorePuntiforme:TER-ANT_RilevatorePuntiforme-FumoSoffitto - 0$Jx0tseH3TQUuyWAW5n$7 1		1,000				1,000		
	TER-ANT_RilevatorePuntiforme:TER-ANT_RilevatorePuntiforme-FumoSoffitto - 0$Jx0tseH3TQUuyWAW5n$O 1		1,000				1,000		
	TER-ANT_RilevatorePuntiforme:TER-ANT_RilevatorePuntiforme-FumoSoffitto - 0$Jx0tseH3TQUuyWAW5n$P 1		1,000				1,000		
	A RIPORTARE IMPIANTI SPECIALI								**252 275,12**
	A RIPORTARE BHS								**833 792,05**
	A RIPORTARE TERMINAL PARTENZE								***43 046 170,9***
	A RIPORTARE								43 299 627,55

COMPUTO METRICO ESTIMATIVO

L1 - TERMINAL

01 - TERMINAL PARTENZE

004 - BHS

SPE - IMPIANTI SPECIALI

N. ARTICOLO	INDICAZIONE DEI LAVORI E DELLE PROVVISTE	U.M.	DIMENSIONI				QUANTITA'	PREZZO	IMPORTO
			SIMILI	LUNG.	LARG.	ALT.			
	RIPORTO								43 299 627,55
	TER-ANT_RilevatorePuntiforme:TER-ANT_RilevatorePuntiforme-FumoSoffitto - 0$Jx0tseH3TQUuyWAW5n$Q 1		1,000				1,000		
	TER-ANT_RilevatorePuntiforme:TER-ANT_RilevatorePuntiforme-FumoSoffitto - 0$Jx0tseH3TQUuyWAW5n$R 1		1,000				1,000		
	TER-ANT_RilevatorePuntiforme:TER-ANT_RilevatorePuntiforme-FumoSoffitto - 0$Jx0tseH3TQUuyWAW5n_0 1		1,000				1,000		
	TER-ANT_RilevatorePuntiforme:TER-ANT_RilevatorePuntiforme-FumoSoffitto - 0$Jx0tseH3TQUuyWAW5n_1 1		1,000				1,000		
	TER-ANT_RilevatorePuntiforme:TER-ANT_RilevatorePuntiforme-FumoSoffitto - 0$Jx0tseH3TQUuyWAW5n_2 1		1,000				1,000		
	TER-ANT_RilevatorePuntiforme:TER-ANT_RilevatorePuntiforme-FumoSoffitto - 0$Jx0tseH3TQUuyWAW5n_3 1		1,000				1,000		
	TER-ANT_RilevatorePuntiforme:TER-ANT_RilevatorePuntiforme-FumoSoffitto - 0$Jx0tseH3TQUuyWAW5n_R 1		1,000				1,000		
	TER-ANT_RilevatorePuntiforme:TER-ANT_RilevatorePuntiforme-FumoSoffitto - 0$Jx0tseH3TQUuyWAW5n_S 1		1,000				1,000		
	TER-ANT_RilevatorePuntiforme:TER-ANT_RilevatorePuntiforme-FumoSoffitto - 0$Jx0tseH3TQUuyWAW5n_T 1		1,000				1,000		
	TER-ANT_RilevatorePuntiforme:TER-ANT_RilevatorePuntiforme-FumoSoffitto - 0$Jx0tseH3TQUuyWAW5n_U 1		1,000				1,000		
	Totale	cad					33,000	42,03000	1 386,99
	Totale 145 - IMP.PREVENZIONE INCENDI Euro								**11 982,81**
	Totale SPE - IMPIANTI SPECIALI Euro								**253 662,11**
	Totale 004 - BHS Euro								**835 179,04**
	A RIPORTARE TERMINAL PARTENZE								***43 047 557,9***
	A RIPORTARE								43 301 014,54

COMPUTO METRICO ESTIMATIVO

L1 - TERMINAL

01 - TERMINAL PARTENZE

005 - UFFICI PERSONALE & SERVIZI AL PUBBLICO

ARC - OPERE ARCHITETTONICHE

N. ARTICOLO	INDICAZIONE DEI LAVORI E DELLE PROVVISTE	U.M.	DIMENSIONI				QUANTITA'	PREZZO	IMPORTO
			SIMILI	LUNG.	LARG.	ALT.			
	RIPORTO								43 301 014,54
	022 - PARTIZIONI INTERNE								
30960 AP-E.ARC.033	1.MI.01A_Parete in pannelli di cls vibrocompresso e doppia lastra di fibrogesso con interposto isolante - sp. tot. 25 cm								
	01_TERMINAL PARTENZE_UFFICIO PERSONALE & SERVIZI AL PUBBLICO								
	1.MI.01A_Parete interna divisoria in pannelli ALFA								
	R-00_Piano Terra-Rustico 1 * (15.16)		1,000			15,160	15,160		
	F-00_Piano Terra-Finito 1 * (15.11)		1,000			15,110	15,110		
	F-00_Piano Terra-Finito 1 * (13.10)		1,000			13,100	13,100		
	F-00_Piano Terra-Finito 1 * (1.96)		1,000			1,960	1,960		
	Totale	m²					45,330	169,87000	7 700,21
31060 AP-E.ARC.035	1.MI.01C_Parete in pannelli di cls vibrocompresso, controparete con doppia lastra di cartongesso di cui una fibrorinforzata e pannello in legno - sp. tot. 25,1 cm								
	01_TERMINAL PARTENZE_UFFICIO PERSONALE & SERVIZI AL PUBBLICO								
	1.MI.01C_Parete interna divisoria in pannelli ALFA + controparete + riv. pannello								
	R-00_Piano Terra-Rustico 1 * (11.49)		1,000			11,490	11,490		
	Totale	m²					11,490	222,78000	2 559,74
31100 AP-E.ARC.036	1.MI.02A_Parete con doppie lastre di cartongesso su entrambi i lati e doppio isolante interno - sp. tot 16,5 cm								
	01_TERMINAL PARTENZE_UFFICIO PERSONALE & SERVIZI AL PUBBLICO								
	1.MI.02A_Parete interna divisoria in cartongesso senza finitura_1 lato								
	R-00_Piano Terra-Rustico 1 * (27.81)		1,000			27,810	27,810		
	F-00_Piano Terra-Finito 1 * (14.62)		1,000			14,620	14,620		
	R-00_Piano Terra-Rustico 1 * (13.62)		1,000			13,620	13,620		
	F-00_Piano Terra-Finito 1 * (10.06)		1,000			10,060	10,060		
	A RIPORTARE OPERE ARCHITETTONICHE								**10 259,95**
	A RIPORTARE UFFICI PERSONALE & SERVIZI AL PUBBLICO								**10 259,95**
	A RIPORTARE TERMINAL PARTENZE								***43 057 817,8***
	A RIPORTARE								43 311 274,49

COMPUTO METRICO ESTIMATIVO

L1 - TERMINAL

01 - TERMINAL PARTENZE

005 - UFFICI PERSONALE & SERVIZI AL PUBBLICO

ARC - OPERE ARCHITETTONICHE

N. ARTICOLO	INDICAZIONE DEI LAVORI E DELLE PROVVISTE	U.M.	DIMENSIONI				QUANTITA'	PREZZO	IMPORTO
			SIMILI	LUNG.	LARG.	ALT.			
	RIPORTO								43 311 274,49
	Totale	m²					66,110	175,31000	11 589,74
31150 AP-E.ARC.037	1.MI.02B_Parete con doppia lastra di cartongesso su un lato , singola lastra con rivestimento in gres sull'altra e doppio isolante interno - sp. tot 16,8 cm								
	01_TERMINAL PARTENZE_UFFICIO PERSONALE & SERVIZI AL PUBBLICO								
	1.MI.02B_Parete interna divisoria in cartongesso + riv. ceramico								
	R-00_Piano Terra-Rustico 1 * (12.93)		1,000			12,930	12,930		
	R-00_Piano Terra-Rustico 1 * (29.29)		1,000			29,290	29,290		
	Totale	m²					42,220	253,91000	10 720,08
31170 AP-E.ARC.038	1.MI.02C_Parete con singola lastra di cartongesso e rivestimento in gres su entrambi i lati, con interposto doppio isolante interno - sp. tot 16,8 cm								
	01_TERMINAL PARTENZE_UFFICIO PERSONALE & SERVIZI AL PUBBLICO								
	1.MI.02C_Parete interna divisoria in cartongesso + riv. ceramico x2								
	R-00_Piano Terra-Rustico 1 * (9.78)		1,000			9,780	9,780		
	R-00_Piano Terra-Rustico 1 * (13.13)		1,000			13,130	13,130		
	Totale	m²					22,910	263,85000	6 044,80
31200 AP-E.ARC.039	1.MI.02D_Parete con doppia lastra di cartongesso su un lato, pannello in legno truciolare sull'altro ed interposto doppio strato di isolante interno - sp. tot . 20,3 cm								
	01_TERMINAL PARTENZE_UFFICIO PERSONALE & SERVIZI AL PUBBLICO								
	1.MI.02D_Parete interna divisoria in cartongesso + riv. pannello								
	F-00_Piano Terra-Finito 1 * (28.71)		1,000			28,710	28,710		
	R-00_Piano Terra-Rustico 1 * (23.42)		1,000			23,420	23,420		
	F-00_Piano Terra-Finito 1 * (24.98)		1,000			24,980	24,980		
	Totale	m²					77,110	189,89000	14 642,42
	A RIPORTARE OPERE ARCHITETTONICHE								**53 256,99**
	A RIPORTARE UFFICI PERSONALE & SERVIZI AL PUBBLICO								**53 256,99**
	A RIPORTARE TERMINAL PARTENZE								***43 100 814,9***
	A RIPORTARE								43 354 271,53

COMPUTO METRICO ESTIMATIVO

L1 - TERMINAL

01 - TERMINAL PARTENZE

005 - UFFICI PERSONALE & SERVIZI AL PUBBLICO

ARC - OPERE ARCHITETTONICHE

N. ARTICOLO	INDICAZIONE DEI LAVORI E DELLE PROVVISTE	U.M.	DIMENSIONI				QUANTITA'	PREZZO	IMPORTO
			SIMILI	LUNG.	LARG.	ALT.			
	RIPORTO								43 354 271,53
31240 AP-E.ARC.041	1.MI.03A_Parete con singola lastra di cartongesso e rivestimento in gres su un lato , doppia lastra di cartongesso sull'altra, interposta intercapedine con doppio strato di isolante - sp. tot 28,8 cm								
	01_TERMINAL PARTENZE_UFFICIO PERSONALE & SERVIZI AL PUBBLICO								
	1.MI.03A_Parete interna divisoria in cartongesso x WC								
	R-00_Piano Terra-Rustico 1 * (15.32)		1,000			15,320	15,320		
	Totale	m²					15,320	259,55000	3 976,31
31260 AP-E.ARC.042	1.MI.03B_Parete con singola lastra di cartongesso e rivestimento su entrambi i lati, interposta intercapedine con doppio strato di isolante - sp. tot 29,0 cm								
	01_TERMINAL PARTENZE_UFFICIO PERSONALE & SERVIZI AL PUBBLICO								
	1.MI.03B_Parete interna divisoria in cartongesso x WC + riv. ceramico								
	R-00_Piano Terra-Rustico 1 * (12.93)		1,000			12,930	12,930		
	Totale	m²					12,930	297,47000	3 846,29
31280 AP-E.ARC.043	1.MI.03C_Parete con singola lastra di cartongesso e rivestimento su un lato, pannello in legno sull'altro, interposta intercapedine con doppio strato di isolante - sp. tot 32,6 cm								
	01_TERMINAL PARTENZE_UFFICIO PERSONALE & SERVIZI AL PUBBLICO								
	1.MI.03C_Parete interna divisoria in cartongesso x WC + riv. pannello								
	R-00_Piano Terra-Rustico 1 * (17.99)		1,000			17,990	17,990		
	Totale	m²					17,990	262,16000	4 716,26
31290 AP-E.ARC.044	1.MI.04A_Parete con singola lastra di cartongesso idrorepellente e rivestimento in gres su entrambi i lati, con interposto strato di isolante - sp. tot. 11,0 cm								
	01_TERMINAL PARTENZE_UFFICIO PERSONALE & SERVIZI AL PUBBLICO								
	1.MI.04A_finish wrap_Parete interna divisoria in cartongesso + riv. ceramico 2								
	F-00_Piano Terra-Finito 1 * (1.43)		1,000			1,430	1,430		
	A RIPORTARE OPERE ARCHITETTONICHE								**65 795,85**
	A RIPORTARE UFFICI PERSONALE & SERVIZI AL PUBBLICO								**65 795,85**
	A RIPORTARE TERMINAL PARTENZE								***43 113 353,7***
	A RIPORTARE								43 366 810,39

COMPUTO METRICO ESTIMATIVO

L1 - TERMINAL

01 - TERMINAL PARTENZE

005 - UFFICI PERSONALE & SERVIZI AL PUBBLICO

ARC - OPERE ARCHITETTONICHE

N. ARTICOLO	INDICAZIONE DEI LAVORI E DELLE PROVVISTE	U.M.	DIMENSIONI				QUANTITA'	PREZZO	IMPORTO
			SIMILI	LUNG.	LARG.	ALT.			
	RIPORTO								43 366 810,39
	F-00_Piano Terra-Finito 1 * (1.43)		1,000			1,430	1,430		
	F-00_Piano Terra-Finito 1 * (3.67)		1,000			3,670	3,670		
	F-00_Piano Terra-Finito 1 * (3.67)		1,000			3,670	3,670		
	R-00_Piano Terra-Rustico 1 * (3.08)		1,000			3,080	3,080		
	R-00_Piano Terra-Rustico 1 * (3.29)		1,000			3,290	3,290		
	R-00_Piano Terra-Rustico 1 * (2.78)		1,000			2,780	2,780		
	R-00_Piano Terra-Rustico 1 * (2.78)		1,000			2,780	2,780		
	R-00_Piano Terra-Rustico 1 * (5.99)		1,000			5,990	5,990		
	R-00_Piano Terra-Rustico 1 * (5.05)		1,000			5,050	5,050		
	R-00_Piano Terra-Rustico 1 * (7.90)		1,000			7,900	7,900		
	R-00_Piano Terra-Rustico 1 * (7.90)		1,000			7,900	7,900		
	R-00_Piano Terra-Rustico 1 * (10.95)		1,000			10,950	10,950		
	R-00_Piano Terra-Rustico 1 * (10.95)		1,000			10,950	10,950		
	R-00_Piano Terra-Rustico 1 * (6.89)		1,000			6,890	6,890		
	R-00_Piano Terra-Rustico 1 * (6.28)		1,000			6,280	6,280		
	R-00_Piano Terra-Rustico 1 * (10.95)		1,000			10,950	10,950		
	R-00_Piano Terra-Rustico 1 * (10.95)		1,000			10,950	10,950		
	R-00_Piano Terra-Rustico 1 * (6.27)		1,000			6,270	6,270		
	F-00_Piano Terra-Finito 1 * (17.46)		1,000			17,460	17,460		
	F-00_Piano Terra-Finito 1 * (5.35)		1,000			5,350	5,350		
	F-00_Piano Terra-Finito 1 * (4.61)		1,000			4,610	4,610		
	F-00_Piano Terra-Finito 1 * (16.36)		1,000			16,360	16,360		
	F-00_Piano Terra-Finito 1 * (6.86)		1,000			6,860	6,860		
	Totale	m²					162,850	211,32000	34 413,46
31320 AP-E.ARC.045	1.MI.04B_Parete con singola lastra di cartongesso idrorepellente e rivestimento in gres su singolo lato, con strato di isolante - sp. tot. 8,0 cm								
	A RIPORTARE OPERE ARCHITETTONICHE								**100 209,31**
	A RIPORTARE UFFICI PERSONALE & SERVIZI AL PUBBLICO								**100 209,31**
	A RIPORTARE TERMINAL PARTENZE								***43 147 767,2***
	A RIPORTARE								43 401 223,85

COMPUTO METRICO ESTIMATIVO

L1 - TERMINAL

01 - TERMINAL PARTENZE

005 - UFFICI PERSONALE & SERVIZI AL PUBBLICO

ARC - OPERE ARCHITETTONICHE

N. ARTICOLO	INDICAZIONE DEI LAVORI E DELLE PROVVISTE	U.M.	DIMENSIONI				QUANTITA'	PREZZO	IMPORTO
			SIMILI	LUNG.	LARG.	ALT.			
	RIPORTO								43 401 223,85
	01_TERMINAL PARTENZE_UFFICIO PERSONALE & SERVIZI AL PUBBLICO								
	1.MI.04B_Controparete in cartongesso + riv. ceramico								
	R-00_Piano Terra-Rustico 1 * (15.32)		1,000			15,320	15,320		
	F-00_Piano Terra-Finito 1 * (2.28)		1,000			2,280	2,280		
	F-00_Piano Terra-Finito 1 * (2.58)		1,000			2,580	2,580		
	F-00_Piano Terra-Finito 1 * (2.50)		1,000			2,500	2,500		
	F-00_Piano Terra-Finito 1 * (2.72)		1,000			2,720	2,720		
	F-00_Piano Terra-Finito 1 * (3.24)		1,000			3,240	3,240		
	F-00_Piano Terra-Finito 1 * (2.60)		1,000			2,600	2,600		
	F-00_Piano Terra-Finito 1 * (3.24)		1,000			3,240	3,240		
	F-00_Piano Terra-Finito 1 * (3.24)		1,000			3,240	3,240		
	F-00_Piano Terra-Finito 1 * (2.60)		1,000			2,600	2,600		
	F-00_Piano Terra-Finito 1 * (3.24)		1,000			3,240	3,240		
	Totale	m²					43,560	204,94000	8 927,19
31350 AP-E.ARC.047	1.MI.06A_Controparete con doppia lastra di cartongesso e strato di isolante - sp. tot. 7,8 cm								
	01_TERMINAL PARTENZE_UFFICIO PERSONALE & SERVIZI AL PUBBLICO								
	1.MI.06A_Controparete verticale per setto portante corpo scala								
	F-00_Piano Terra-Finito 1 * (15.19)		1,000			15,190	15,190		
	F-00_Piano Terra-Finito 1 * (45.20)		1,000			45,200	45,200		
	F-00_Piano Terra-Finito 1 * (7.21)		1,000			7,210	7,210		
	F-00_Piano Terra-Finito 1 * (9.28)		1,000			9,280	9,280		
	Totale	m²					76,880	104,73000	8 051,64
31440 AP-E.ARC.049	1.MI.08A_Controparete con doppia lastra di cartongesso su entrambi i lati, sottostruttura in acciaio zincato e strato di isolante interposti - sp. tot. 20,3 cm								
	A RIPORTARE OPERE ARCHITETTONICHE								**117 188,14**
	A RIPORTARE UFFICI PERSONALE & SERVIZI AL PUBBLICO								**117 188,14**
	A RIPORTARE TERMINAL PARTENZE								***43 164 746,0***
	A RIPORTARE								43 418 202,68

COMPUTO METRICO ESTIMATIVO

L1 - TERMINAL

01 - TERMINAL PARTENZE

005 - UFFICI PERSONALE & SERVIZI AL PUBBLICO

ARC - OPERE ARCHITETTONICHE

N. ARTICOLO	INDICAZIONE DEI LAVORI E DELLE PROVVISTE	U.M.	DIMENSIONI				QUANTITA'	PREZZO	IMPORTO
			SIMILI	LUNG.	LARG.	ALT.			
	RIPORTO								43 418 202,68
	01_TERMINAL PARTENZE_UFFICIO PERSONALE & SERVIZI AL PUBBLICO								
	1.MI.08A_Controparete in cartongesso + pittura								
	R-00_Piano Terra-Rustico 1 * (27.65)		1,000			27,650	27,650		
	R-00_Piano Terra-Rustico 1 * (22.64)		1,000			22,640	22,640		
	F-00_Piano Terra-Finito 1 * (14.08)		1,000			14,080	14,080		
	F-00_Piano Terra-Finito 1 * (14.08)		1,000			14,080	14,080		
	F-00_Piano Terra-Finito 1 * (0.81)		1,000			0,810	0,810		
	F-00_Piano Terra-Finito 1 * (0.81)		1,000			0,810	0,810		
	F-00_Piano Terra-Finito 1 * (0.93)		1,000			0,930	0,930		
	F-00_Piano Terra-Finito 1 * (0.93)		1,000			0,930	0,930		
	F-00_Piano Terra-Finito 1 * (0.93)		1,000			0,930	0,930		
	F-00_Piano Terra-Finito 1 * (0.93)		1,000			0,930	0,930		
	F-00_Piano Terra-Finito 1 * (0.93)		1,000			0,930	0,930		
	F-00_Piano Terra-Finito 1 * (0.93)		1,000			0,930	0,930		
	F-00_Piano Terra-Finito 1 * (12.96)		1,000			12,960	12,960		
	F-00_Piano Terra-Finito 1 * (10.37)		1,000			10,370	10,370		
	F-00_Piano Terra-Finito 1 * (28.26)		1,000			28,260	28,260		
	F-00_Piano Terra-Finito 1 * (39.56)		1,000			39,560	39,560		
	F-00_Piano Terra-Finito 1 * (5.52)		1,000			5,520	5,520		
	F-00_Piano Terra-Finito 1 * (3.37)		1,000			3,370	3,370		
	F-00_Piano Terra-Finito 1 * (0.83)		1,000			0,830	0,830		
	F-00_Piano Terra-Finito 1 * (0.86)		1,000			0,860	0,860		
	F-00_Piano Terra-Finito 1 * (0.86)		1,000			0,860	0,860		
	F-00_Piano Terra-Finito 1 * (0.86)		1,000			0,860	0,860		
	F-00_Piano Terra-Finito 1 * (0.86)		1,000			0,860	0,860		
	Totale	m²					189,960	186,59000	35 444,64
	A RIPORTARE OPERE ARCHITETTONICHE								**152 632,78**
	A RIPORTARE UFFICI PERSONALE & SERVIZI AL PUBBLICO								**152 632,78**
	A RIPORTARE TERMINAL PARTENZE								***43 200 190,7***
	A RIPORTARE								43 453 647,32

COMPUTO METRICO ESTIMATIVO

L1 - TERMINAL

01 - TERMINAL PARTENZE

005 - UFFICI PERSONALE & SERVIZI AL PUBBLICO

ARC - OPERE ARCHITETTONICHE

N. ARTICOLO	INDICAZIONE DEI LAVORI E DELLE PROVVISTE	U.M.	DIMENSIONI				QUANTITA'	PREZZO	IMPORTO
			SIMILI	LUNG.	LARG.	ALT.			
	RIPORTO								43 453 647,32
31480 AP-E.ARC.050	1.MI.08B_Controparete con doppia lastra di cartongesso su un lato, lastra singola in cartongesso e rivestimento in gres sull'altro, su entrambi i lati, sottostruttura in acciaio zincato e strato di isolante interposti - sp. tot. 20,5 cm								
	01_TERMINAL PARTENZE_UFFICIO PERSONALE & SERVIZI AL PUBBLICO								
	1.MI.08B_Controparete in cartongesso + riv. ceramico								
	R-00_Piano Terra-Rustico 1 * (40.78)		1,000			40,780	40,780		
	R-00_Piano Terra-Rustico 1 * (40.74)		1,000			40,740	40,740		
	R-00_Piano Terra-Rustico 1 * (35.15)		1,000			35,150	35,150		
	R-00_Piano Terra-Rustico 1 * (35.12)		1,000			35,120	35,120		
	R-00_Piano Terra-Rustico 1 * (13.64)		1,000			13,640	13,640		
	F-00_Piano Terra-Finito 1 * (0.87)		1,000			0,870	0,870		
	F-00_Piano Terra-Finito 1 * (0.87)		1,000			0,870	0,870		
	F-00_Piano Terra-Finito 1 * (0.87)		1,000			0,870	0,870		
	F-00_Piano Terra-Finito 1 * (0.93)		1,000			0,930	0,930		
	Totale	m²					168,970	180,05000	30 423,05
31520 AP-E.ARC.051	1.MI.08C_Controparete con doppia lastra di cartongesso su entrambi i lati, sottostruttura in acciaio zincato e strato di isolante interposti - sp. tot. 15,3 cm								
	01_TERMINAL PARTENZE_UFFICIO PERSONALE & SERVIZI AL PUBBLICO								
	1.MI.08C_Controparete in cartongesso + pittura								
	F-00_Piano Terra-Finito 1 * (25.9)		1,000			25,900	25,900		
	Totale	m²					25,900	178,53000	4 623,93
31540 AP-E.ARC.052	1.MI.09_Controparete con doppia lastra di cartongesso e strato isolante sul lato esterno, muratura in cls vibrocompresso su quello esterno- sp. tot. 19,8 cm								
	01_TERMINAL PARTENZE_UFFICIO PERSONALE & SERVIZI AL PUBBLICO								
	1.MI.09_Controparete in pannelli ALFA + pittura								
	A RIPORTARE OPERE ARCHITETTONICHE								**187 679,76**
	A RIPORTARE UFFICI PERSONALE & SERVIZI AL PUBBLICO								**187 679,76**
	A RIPORTARE TERMINAL PARTENZE								***43 235 237,6***
	A RIPORTARE								43 488 694,30

COMPUTO METRICO ESTIMATIVO

L1 - TERMINAL

01 - TERMINAL PARTENZE

005 - UFFICI PERSONALE & SERVIZI AL PUBBLICO

ARC - OPERE ARCHITETTONICHE

N. ARTICOLO	INDICAZIONE DEI LAVORI E DELLE PROVVISTE	U.M.	DIMENSIONI				QUANTITA'	PREZZO	IMPORTO
			SIMILI	LUNG.	LARG.	ALT.			
	RIPORTO								43 488 694,30
	F-00_Piano Terra-Finito 1 * (6.78)		1,000			6,780	6,780		
	F-00_Piano Terra-Finito 1 * (8.10)		1,000			8,100	8,100		
	F-00_Piano Terra-Finito 1 * (5.40)		1,000			5,400	5,400		
	F-00_Piano Terra-Finito 1 * (0.81)		1,000			0,810	0,810		
	F-00_Piano Terra-Finito 1 * (4.59)		1,000			4,590	4,590		
	F-00_Piano Terra-Finito 1 * (2.75)		1,000			2,750	2,750		
	F-00_Piano Terra-Finito 1 * (1.63)		1,000			1,630	1,630		
	F-00_Piano Terra-Finito 1 * (2.15)		1,000			2,150	2,150		
	Totale	m²					32,210	165,06000	5 316,58
31580 AP-E.ARC.053	1.MI.10_Parete sandwich in pannelli di alluminio preverniciato- sp. tot. 18.5 cm								
	01_TERMINAL PARTENZE_UFFICIO PERSONALE & SERVIZI AL PUBBLICO								
	1.MI.10_Parete sandwich interna in panelli di alluminio								
	F-00_Piano Terra-Finito 1 * (0.81)		1,000			0,810	0,810		
	F-00_Piano Terra-Finito 1 * (0.81)		1,000			0,810	0,810		
	F-00_Piano Terra-Finito 1 * (0.39)		1,000			0,390	0,390		
	F-00_Piano Terra-Finito 1 * (0.82)		1,000			0,820	0,820		
	F-00_Piano Terra-Finito 1 * (4.06)		1,000			4,060	4,060		
	Totale	m²					6,890	156,18000	1 076,08
31601 AP-E.ARC.054	1.MI.12A_Parete con doppia lastra di cartongesso sul lato interno e muratura in blocchi armati di cls sul lato esterno con interposto strato di isolante - sp. tot. 33,0 cm								
	01_TERMINAL PARTENZE_UFFICIO PERSONALE & SERVIZI AL PUBBLICO								
	1.MI.12A_Parete interna divisoria in pannelli BLOX + controparete								
	F-00_Piano Terra-Finito 1 * (11.65)		1,000			11,650	11,650		
	A RIPORTARE OPERE ARCHITETTONICHE								**194 072,42**
	A RIPORTARE UFFICI PERSONALE & SERVIZI AL PUBBLICO								**194 072,42**
	A RIPORTARE TERMINAL PARTENZE								***43 241 630,3***
	A RIPORTARE								43 495 086,96

COMPUTO METRICO ESTIMATIVO

L1 - TERMINAL

01 - TERMINAL PARTENZE

005 - UFFICI PERSONALE & SERVIZI AL PUBBLICO

ARC - OPERE ARCHITETTONICHE

N. ARTICOLO	INDICAZIONE DEI LAVORI E DELLE PROVVISTE	U.M.	DIMENSIONI				QUANTITA'	PREZZO	IMPORTO
			SIMILI	LUNG.	LARG.	ALT.			
	RIPORTO								43 495 086,96
	F-00_Piano Terra-Finito 1 * (1.02)		1,000			1,020	1,020		
	F-00_Piano Terra-Finito 1 * (21.75)		1,000			21,750	21,750		
	F-00_Piano Terra-Finito 1 * (5.58)		1,000			5,580	5,580		
	R-01_Piano Mezzanino-Rustico 1 * (9.94)		1,000			9,940	9,940		
	R-01_Piano Mezzanino-Rustico 1 * (25.43)		1,000			25,430	25,430		
	R-00_Piano Terra-Rustico 1 * (7.67)		1,000			7,670	7,670		
	F-00_Piano Terra-Finito 1 * (5.78)		1,000			5,780	5,780		
	F-00_Piano Terra-Finito 1 * (0.76)		1,000			0,760	0,760		
	R-01_Piano Mezzanino-Rustico 1 * (13.16)		1,000			13,160	13,160		
	Totale	m²					102,740	231,34000	23 767,87
31602 AP-E.ARC.056	1.MI.12C_Parete con doppia lastra di cartongesso sul lato interno, muratura in blocchi armati di cls e pannellatura in legno sul lato esterno ed interposto isolante-sp. tot. 33,1 cm								
	01_TERMINAL PARTENZE_UFFICIO PERSONALE & SERVIZI AL PUBBLICO								
	1.MI.12C_NoFin(x1)_Parete interna divisoria in pannelli BLOX + controparete + riv. pannello								
	R-00_Piano Terra-Rustico 1 * (10.49)		1,000			10,490	10,490		
	R-00_Piano Terra-Rustico 1 * (14.99)		1,000			14,990	14,990		
	F-00_Piano Terra-Finito 1 * (25.93)		1,000			25,930	25,930		
	Totale	m²					51,410	266,29000	13 689,97
31630 AP-E.ARC.010	1.PL.01_ Carter di rivestimento costituito da telaio in acciaio zincato e pannello in fibrogesso ad alta resitenza meccanica - sp. 6,5 cm								
	01_TERMINAL PARTENZE_UFFICIO PERSONALE & SERVIZI AL PUBBLICO								
	1.PL.01_Carter in cartongesso								
	F-00_Piano Terra-Finito 1 * (2.90)		1,000			2,900	2,900		
	A RIPORTARE OPERE ARCHITETTONICHE								**231 530,26**
	A RIPORTARE UFFICI PERSONALE & SERVIZI AL PUBBLICO								**231 530,26**
	A RIPORTARE TERMINAL PARTENZE								***43 279 088,1***
	A RIPORTARE								43 532 544,80

COMPUTO METRICO ESTIMATIVO

L1 - TERMINAL

01 - TERMINAL PARTENZE

005 - UFFICI PERSONALE & SERVIZI AL PUBBLICO

ARC - OPERE ARCHITETTONICHE

N. ARTICOLO	INDICAZIONE DEI LAVORI E DELLE PROVVISTE	U.M.	DIMENSIONI				QUANTITA'	PREZZO	IMPORTO
			SIMILI	LUNG.	LARG.	ALT.			
	RIPORTO								43 532 544,80
	F-00_Piano Terra-Finito 1 * (4.10)		1,000			4,100	4,100		
	F-00_Piano Terra-Finito 1 * (4.30)		1,000			4,300	4,300		
	Totale	m²					11,300	112,08000	1 266,50
31700 AP-E.ARC.011	1.PL.02_ Carter di rivestimento costituito da telaio in acciaio zincato e pannello in alluminio preverniciato - sp. 115 mm								
	01_TERMINAL PARTENZE_UFFICIO PERSONALE & SERVIZI AL PUBBLICO								
	1.PL.02_Carter metallico e sottostruttura								
	F-00_Piano Terra-Finito 1 * (5.23)		1,000			5,230	5,230		
	F-00_Piano Terra-Finito 1 * (5.23)		1,000			5,230	5,230		
	F-00_Piano Terra-Finito 1 * (6.60)		1,000			6,600	6,600		
	F-00_Piano Terra-Finito 1 * (12.85)		1,000			12,850	12,850		
	F-00_Piano Terra-Finito 1 * (7.26)		1,000			7,260	7,260		
	F-00_Piano Terra-Finito 1 * (8.70)		1,000			8,700	8,700		
	F-00_Piano Terra-Finito 1 * (4.50)		1,000			4,500	4,500		
	F-00_Piano Terra-Finito 1 * (5.01)		1,000			5,010	5,010		
	F-00_Piano Terra-Finito 1 * (6.77)		1,000			6,770	6,770		
	F-00_Piano Terra-Finito 1 * (4.16)		1,000			4,160	4,160		
	F-00_Piano Terra-Finito 1 * (2.81)		1,000			2,810	2,810		
	F-00_Piano Terra-Finito 1 * (3.28)		1,000			3,280	3,280		
	F-00_Piano Terra-Finito 1 * (5.59)		1,000			5,590	5,590		
	F-00_Piano Terra-Finito 1 * (6.13)		1,000			6,130	6,130		
	F-00_Piano Terra-Finito 1 * (3.29)		1,000			3,290	3,290		
	F-00_Piano Terra-Finito 1 * (7.00)		1,000			7,000	7,000		
	F-00_Piano Terra-Finito 1 * (4.47)		1,000			4,470	4,470		
	F-00_Piano Terra-Finito 1 * (2.82)		1,000			2,820	2,820		
	F-00_Piano Terra-Finito 1 * (4.75)		1,000			4,750	4,750		
	A RIPORTARE OPERE ARCHITETTONICHE								**232 796,76**
	A RIPORTARE UFFICI PERSONALE & SERVIZI AL PUBBLICO								**232 796,76**
	A RIPORTARE TERMINAL PARTENZE								***43 280 354,6***
	A RIPORTARE								43 533 811,30

COMPUTO METRICO ESTIMATIVO

L1 - TERMINAL

01 - TERMINAL PARTENZE

005 - UFFICI PERSONALE & SERVIZI AL PUBBLICO

ARC - OPERE ARCHITETTONICHE

N. ARTICOLO	INDICAZIONE DEI LAVORI E DELLE PROVVISTE	U.M.	DIMENSIONI				QUANTITA'	PREZZO	IMPORTO
			SIMILI	LUNG.	LARG.	ALT.			
	RIPORTO								43 533 811,30
	F-00_Piano Terra-Finito 1 * (3.53)		1,000			3,530	3,530		
	Totale	m²					109,980	109,80000	12 075,80
31820 AP-E.ARC.108	1.VL.01B_Veletta in pannelli di cls vibrocompresso - sp. tot. 12,3 cm								
	01_TERMINAL PARTENZE_UFFICIO PERSONALE & SERVIZI AL PUBBLICO								
	1.VL.01B_veletta pannelli ALFA + pittura								
	I-01a_Piano Mezzanino-Intradosso H270 1 * (5.34)		1,000			5,340	5,340		
	I-01a_Piano Mezzanino-Intradosso H270 1 * (6.31)		1,000			6,310	6,310		
	I-01a_Piano Mezzanino-Intradosso H270 1 * (1.37)		1,000			1,370	1,370		
	Totale	m²					13,020	67,07000	873,25
31940 AP-E.ARC.109	1.VL.01F_Veletta con lastra di fibrogesso ad alta resistenza (lato interno), blocchi di cls vibrocompresso (lato esterno) ed isolante in lana minerale sp. 10 cm (interposto) - sp. tot. 23,5 cm								
	01_TERMINAL PARTENZE_UFFICIO PERSONALE & SERVIZI AL PUBBLICO								
	1.VL.01F_Veletta parete interna divisoria in pannelli ALFA + controparete								
	I-01a_Piano Mezzanino-Intradosso H270 1 * (2.16)		1,000			2,160	2,160		
	I-01a_Piano Mezzanino-Intradosso H270 1 * (2.77)		1,000			2,770	2,770		
	I-01a_Piano Mezzanino-Intradosso H270 1 * (2.15)		1,000			2,150	2,150		
	Totale	m²					7,080	161,65000	1 144,48
31950 AP-E.ARC.110	1.VL.01G_Veletta con doppia lastra di fibrogesso ad alta resistenza (lato interno), blocchi di cls vibrocompresso (lato esterno) ed isolante in lana minerale sp. 5 cm (interposto) - sp. tot. 19,8 cm								
	01_TERMINAL PARTENZE_UFFICIO PERSONALE & SERVIZI AL PUBBLICO								
	1.VL.01G_Veletta parete interna divisoria in pannelli ALFA + controparete 5cm								
	I-01a_Piano Mezzanino-Intradosso H270 1 * (1.47)		1,000			1,470	1,470		
	A RIPORTARE OPERE ARCHITETTONICHE								**246 890,29**
	A RIPORTARE UFFICI PERSONALE & SERVIZI AL PUBBLICO								**246 890,29**
	A RIPORTARE TERMINAL PARTENZE								***43 294 448,2***
	A RIPORTARE								43 547 904,83

COMPUTO METRICO ESTIMATIVO

L1 - TERMINAL

01 - TERMINAL PARTENZE

005 - UFFICI PERSONALE & SERVIZI AL PUBBLICO

ARC - OPERE ARCHITETTONICHE

N. ARTICOLO	INDICAZIONE DEI LAVORI E DELLE PROVVISTE	U.M.	DIMENSIONI				QUANTITA'	PREZZO	IMPORTO
			SIMILI	LUNG.	LARG.	ALT.			
	RIPORTO								43 547 904,83
	I-01a_Piano Mezzanino-Intradosso H270 1 * (1.07)		1,000			1,070	1,070		
	I-01a_Piano Mezzanino-Intradosso H270 1 * (0.73)		1,000			0,730	0,730		
	I-01a_Piano Mezzanino-Intradosso H270 1 * (1.39)		1,000			1,390	1,390		
	Totale	m²					4,660	173,49000	808,46
32010 AP-E.ARC.111	1.VL.02B_Veletta con lastra singola di cartongesso sul lato interno e doppia su quello esterno con isolante in lana minerale sp. 5 cm interposto - sp. tot. 9,0 cm								
	01_TERMINAL PARTENZE_UFFICIO PERSONALE & SERVIZI AL PUBBLICO								
	1.VL.02B_veletta ctgs 1 orditura + pittura								
	I-01a_Piano Mezzanino-Intradosso H270 1 * (21.4)		1,000			21,400	21,400		
	Totale	m²					21,400	178,79000	3 826,11
32040 AP-E.ARC.112	1.VL.02C_Veletta con lastra singola in cartongesso ed isolante in lana minerale sp. 5 cm interposto sul lato interno, pannello in legno su quello esterno ed - sp. tot. 12,8 cm								
	01_TERMINAL PARTENZE_UFFICIO PERSONALE & SERVIZI AL PUBBLICO								
	1.VL.02C_veletta ctgs + riv. pannello								
	I-01a_Piano Mezzanino-Intradosso H270 1 * (15.31)		1,000			15,310	15,310		
	Totale	m²					15,310	225,93000	3 458,99
32070 AP-E.ARC.113	1.VL.03A_Veletta con lastre di cartongesso e doppio strato di isolante in lana minerale sp. 5 cm interposto sul lato interno, pannello in legno su quello esterno - sp. tot. 18,8 cm								
	01_TERMINAL PARTENZE_UFFICIO PERSONALE & SERVIZI AL PUBBLICO								
	1.VL.03A_veletta ctgs 2 orditure + riv. pannello								
	I-01a_Piano Mezzanino-Intradosso H270 1 * (11.08)		1,000			11,080	11,080		
	I-01a_Piano Mezzanino-Intradosso H270 1 * (8.88)		1,000			8,880	8,880		
	I-01b_Piano Mezzanino-Intradosso H400 1 * (6.86)		1,000			6,860	6,860		
	A RIPORTARE OPERE ARCHITETTONICHE								**254 983,85**
	A RIPORTARE UFFICI PERSONALE & SERVIZI AL PUBBLICO								**254 983,85**
	A RIPORTARE TERMINAL PARTENZE								***43 302 541,7***
	A RIPORTARE								43 555 998,39

COMPUTO METRICO ESTIMATIVO

L1 - TERMINAL

01 - TERMINAL PARTENZE

005 - UFFICI PERSONALE & SERVIZI AL PUBBLICO

ARC - OPERE ARCHITETTONICHE

N. ARTICOLO	INDICAZIONE DEI LAVORI E DELLE PROVVISTE	U.M.	DIMENSIONI				QUANTITA'	PREZZO	IMPORTO
			SIMILI	LUNG.	LARG.	ALT.			
	RIPORTO								43 555 998,39
	Totale	m²					26,820	198,20000	5 315,72
32100 AP-E.ARC.114	1.VL.03B_Veletta con lastra singola di cartongesso sul lato interno e doppia su quello esterno, con doppio strato di isolante in lana minerale sp. 5 cm interposto - sp. tot. 15,0 cm								
	01_TERMINAL PARTENZE_UFFICIO PERSONALE & SERVIZI AL PUBBLICO								
	1.VL.03B_NoFin(x1)_veletta ctgs 2 orditure + pittura								
	I-01a_Piano Mezzanino-Intradosso H270 1 * (18.49)		1,000			18,490	18,490		
	I-01a_Piano Mezzanino-Intradosso H270 1 * (2.33)		1,000			2,330	2,330		
	I-01b_Piano Mezzanino-Intradosso H400 1 * (15.93)		1,000			15,930	15,930		
	I-01a_Piano Mezzanino-Intradosso H270 1 * (16.63)		1,000			16,630	16,630		
	Totale	m²					53,380	180,81000	9 651,64
32170 AP-E.ARC.115	1.VL.03C_Veletta con lastra singola di cartongesso se entrambi i lati e doppio strato di isolante in lana minerale sp. 5 interposto tra le lastre, - sp. tot. 13,5 cm								
	01_TERMINAL PARTENZE_UFFICIO PERSONALE & SERVIZI AL PUBBLICO								
	1.VL.03C_veletta ctgs 2 orditure								
	I-01c_Piano Mezzanino-Intradosso H500 1 * (3.77)		1,000			3,770	3,770		
	Totale	m²					3,770	131,70000	496,51
32200 AP-E.ARC.116	1.VL.04_Veletta con doppia lastra di cartongesso sul lato interno, sottostruttura in acciaio zincato con lastra singola di cartongesso sul lato estrno e strato di isolante interposto - sp. tot. 18,8 cm								
	01_TERMINAL PARTENZE_UFFICIO PERSONALE & SERVIZI AL PUBBLICO								
	1.VL.04_Veletta controparete in cartongesso								
	I-01a_Piano Mezzanino-Intradosso H270 1 * (2.16)		1,000			2,160	2,160		
	I-01a_Piano Mezzanino-Intradosso H270 1 * (2.25)		1,000			2,250	2,250		
	I-01a_Piano Mezzanino-Intradosso H270 1 * (2.08)		1,000			2,080	2,080		
	A RIPORTARE OPERE ARCHITETTONICHE								**270 447,72**
	A RIPORTARE UFFICI PERSONALE & SERVIZI AL PUBBLICO								**270 447,72**
	A RIPORTARE TERMINAL PARTENZE								***43 318 005,6***
	A RIPORTARE								43 571 462,26

COMPUTO METRICO ESTIMATIVO

L1 - TERMINAL

01 - TERMINAL PARTENZE

005 - UFFICI PERSONALE & SERVIZI AL PUBBLICO

ARC - OPERE ARCHITETTONICHE

N. ARTICOLO	INDICAZIONE DEI LAVORI E DELLE PROVVISTE	U.M.	DIMENSIONI				QUANTITA'	PREZZO	IMPORTO
			SIMILI	LUNG.	LARG.	ALT.			
	RIPORTO								43 571 462,26
	I-01a_Piano Mezzanino-Intradosso H270 1 * (10.77)		1,000			10,770	10,770		
	I-01a_Piano Mezzanino-Intradosso H270 1 * (2.25)		1,000			2,250	2,250		
	I-01a_Piano Mezzanino-Intradosso H270 1 * (10.64)		1,000			10,640	10,640		
	I-01a_Piano Mezzanino-Intradosso H270 1 * (8.27)		1,000			8,270	8,270		
	I-01a_Piano Mezzanino-Intradosso H270 1 * (2.77)		1,000			2,770	2,770		
	I-01a_Piano Mezzanino-Intradosso H270 1 * (8.17)		1,000			8,170	8,170		
	I-01a_Piano Mezzanino-Intradosso H270 1 * (2.33)		1,000			2,330	2,330		
	I-01a_Piano Mezzanino-Intradosso H270 1 * (0.89)		1,000			0,890	0,890		
	I-01a_Piano Mezzanino-Intradosso H270 1 * (0.89)		1,000			0,890	0,890		
	Totale	m²					53,470	171,35000	9 162,08
32220 AP-E.ARC.118	1.VL.06_Pannello in cartongesso per realizzazione gole su controsoffitto - sp. 1,25 cm								
	01_TERMINAL PARTENZE_UFFICIO PERSONALE & SERVIZI AL PUBBLICO								
	1.VL.06_Veletta per gola controsoffitto								
	I-01b_Piano Mezzanino-Intradosso H400 1 * (0.14)		1,000			0,140	0,140		
	I-01b_Piano Mezzanino-Intradosso H400 1 * (0.25)		1,000			0,250	0,250		
	I-01b_Piano Mezzanino-Intradosso H400 1 * (1.23)		1,000			1,230	1,230		
	I-01b_Piano Mezzanino-Intradosso H400 1 * (0.25)		1,000			0,250	0,250		
	I-01b_Piano Mezzanino-Intradosso H400 1 * (0.17)		1,000			0,170	0,170		
	I-01b_Piano Mezzanino-Intradosso H400 1 * (0.71)		1,000			0,710	0,710		
	I-01b_Piano Mezzanino-Intradosso H400 1 * (1.55)		1,000			1,550	1,550		
	I-01b_Piano Mezzanino-Intradosso H400 1 * (0.71)		1,000			0,710	0,710		
	Totale	m²					5,010	22,34000	111,92
32221 AP-E.ARC.119	1.VL.07A_Veletta in muratura di blocchi armati di cls - sp. tot. 20,0 cm								
	A RIPORTARE OPERE ARCHITETTONICHE								**279 721,72**
	A RIPORTARE UFFICI PERSONALE & SERVIZI AL PUBBLICO								**279 721,72**
	A RIPORTARE TERMINAL PARTENZE								***43 327 279,6***
	A RIPORTARE								43 580 736,26

COMPUTO METRICO ESTIMATIVO

L1 - TERMINAL

01 - TERMINAL PARTENZE

005 - UFFICI PERSONALE & SERVIZI AL PUBBLICO

ARC - OPERE ARCHITETTONICHE

N. ARTICOLO	INDICAZIONE DEI LAVORI E DELLE PROVVISTE	U.M.	DIMENSIONI				QUANTITA'	PREZZO	IMPORTO
			SIMILI	LUNG.	LARG.	ALT.			
	RIPORTO								43 580 736,26
	01_TERMINAL PARTENZE_UFFICIO PERSONALE & SERVIZI AL PUBBLICO								
	1.VL.07A_veletta pannello BLOX								
	I-01c_Piano Mezzanino-Intradosso H500 1 * (6.32)		1,000			6,320	6,320		
	Totale	m²					6,320	95,23000	601,85
32222 AP-E.ARC.120	1.VL.07B_Veletta in muratura di blocchi armati di cls con finiture sul lato esterno - sp. tot. 20,3 cm								
	01_TERMINAL PARTENZE_UFFICIO PERSONALE & SERVIZI AL PUBBLICO								
	1.VL.07B_NoFin(x1)_veletta pannelli BLOX + pittura								
	I-01a_Piano Mezzanino-Intradosso H270 1 * (29.02)		1,000			29,020	29,020		
	I-01b_Piano Mezzanino-Intradosso H400 1 * (7.11)		1,000			7,110	7,110		
	Totale	m²					36,130	110,92000	4 007,54
32223 AP-E.ARC.122	1.VL.07D_Veletta in muratura di blocchi armati di cls (lato interno) e controparete con doppia lastra in cartonegesso ed isolante sp. 10 cm (lato esterno) - sp. tot. 32,8 cm								
	01_TERMINAL PARTENZE_UFFICIO PERSONALE & SERVIZI AL PUBBLICO								
	1.VL.07D_veletta pannelli BLOX + controparete + pittura								
	I-01c_Piano Mezzanino-Intradosso H500 1 * (3.69)		1,000			3,690	3,690		
	Totale	m²					3,690	234,69000	866,01
34380 AP-E.ARC.143	1.DI.01_Parete divisoria per servizi igienici e docce								
	01_TERMINAL PARTENZE_UFFICIO PERSONALE & SERVIZI AL PUBBLICO								
	1.DI.01_Pannello divisorio box wc in laminato plastico HPL - H210								
	F-00_Piano Terra-Finito 1 * (0.82)		1,000			0,820	0,820		
	F-00_Piano Terra-Finito 1 * (3.04)		1,000			3,040	3,040		
	F-00_Piano Terra-Finito 1 * (3.04)		1,000			3,040	3,040		
	A RIPORTARE OPERE ARCHITETTONICHE								**285 197,12**
	A RIPORTARE UFFICI PERSONALE & SERVIZI AL PUBBLICO								**285 197,12**
	A RIPORTARE TERMINAL PARTENZE								***43 332 755,0***
	A RIPORTARE								43 586 211,66

COMPUTO METRICO ESTIMATIVO

L1 - TERMINAL

01 - TERMINAL PARTENZE

005 - UFFICI PERSONALE & SERVIZI AL PUBBLICO

ARC - OPERE ARCHITETTONICHE

N. ARTICOLO	INDICAZIONE DEI LAVORI E DELLE PROVVISTE	U.M.	DIMENSIONI				QUANTITA'	PREZZO	IMPORTO
			SIMILI	LUNG.	LARG.	ALT.			
	RIPORTO								43 586 211,66
	F-00_Piano Terra-Finito 1 * (3.04)		1,000			3,040	3,040		
	F-00_Piano Terra-Finito 1 * (0.82)		1,000			0,820	0,820		
	F-00_Piano Terra-Finito 1 * (3.04)		1,000			3,040	3,040		
	F-00_Piano Terra-Finito 1 * (3.04)		1,000			3,040	3,040		
	F-00_Piano Terra-Finito 1 * (3.04)		1,000			3,040	3,040		
	F-00_Piano Terra-Finito 1 * (3.44)		1,000			3,440	3,440		
	F-00_Piano Terra-Finito 1 * (3.44)		1,000			3,440	3,440		
	F-00_Piano Terra-Finito 1 * (3.44)		1,000			3,440	3,440		
	F-00_Piano Terra-Finito 1 * (3.44)		1,000			3,440	3,440		
	F-00_Piano Terra-Finito 1 * (1.69)		1,000			1,690	1,690		
	F-00_Piano Terra-Finito 1 * (3.25)		1,000			3,250	3,250		
	F-00_Piano Terra-Finito 1 * (3.25)		1,000			3,250	3,250		
	F-00_Piano Terra-Finito 1 * (3.25)		1,000			3,250	3,250		
	F-00_Piano Terra-Finito 1 * (3.25)		1,000			3,250	3,250		
	F-00_Piano Terra-Finito 1 * (1.69)		1,000			1,690	1,690		
	F-00_Piano Terra-Finito 1 * (1.91)		1,000			1,910	1,910		
	F-00_Piano Terra-Finito 1 * (3.02)		1,000			3,020	3,020		
	F-00_Piano Terra-Finito 1 * (3.02)		1,000			3,020	3,020		
	F-00_Piano Terra-Finito 1 * (1.30)		1,000			1,300	1,300		
	F-00_Piano Terra-Finito 1 * (3.02)		1,000			3,020	3,020		
	F-00_Piano Terra-Finito 1 * (3.02)		1,000			3,020	3,020		
	F-00_Piano Terra-Finito 1 * (3.69)		1,000			3,690	3,690		
	F-00_Piano Terra-Finito 1 * (1.32)		1,000			1,320	1,320		
	F-00_Piano Terra-Finito 1 * (3.69)		1,000			3,690	3,690		
	F-00_Piano Terra-Finito 1 * (3.75)		1,000			3,750	3,750		
	F-00_Piano Terra-Finito 1 * (3.69)		1,000			3,690	3,690		
	A RIPORTARE OPERE ARCHITETTONICHE								**285 197,12**
	A RIPORTARE UFFICI PERSONALE & SERVIZI AL PUBBLICO								**285 197,12**
	A RIPORTARE TERMINAL PARTENZE								***43 332 755,0***
	A RIPORTARE								43 586 211,66

COMPUTO METRICO ESTIMATIVO

L1 - TERMINAL

01 - TERMINAL PARTENZE

005 - UFFICI PERSONALE & SERVIZI AL PUBBLICO

ARC - OPERE ARCHITETTONICHE

N. ARTICOLO	INDICAZIONE DEI LAVORI E DELLE PROVVISTE	U.M.	DIMENSIONI				QUANTITA'	PREZZO	IMPORTO
			SIMILI	LUNG.	LARG.	ALT.			
	RIPORTO								43 586 211,66
	F-00_Piano Terra-Finito 1 * (1.32)		1,000			1,320	1,320		
	F-00_Piano Terra-Finito 1 * (3.69)		1,000			3,690	3,690		
	F-00_Piano Terra-Finito 1 * (3.75)		1,000			3,750	3,750		
	F-00_Piano Terra-Finito 1 * (3.70)		1,000			3,700	3,700		
	F-00_Piano Terra-Finito 1 * (1.32)		1,000			1,320	1,320		
	F-00_Piano Terra-Finito 1 * (3.70)		1,000			3,700	3,700		
	F-00_Piano Terra-Finito 1 * (3.76)		1,000			3,760	3,760		
	F-00_Piano Terra-Finito 1 * (3.68)		1,000			3,680	3,680		
	F-00_Piano Terra-Finito 1 * (1.32)		1,000			1,320	1,320		
	F-00_Piano Terra-Finito 1 * (3.68)		1,000			3,680	3,680		
	F-00_Piano Terra-Finito 1 * (3.74)		1,000			3,740	3,740		
	F-00_Piano Terra-Finito 1 * (2.45)		1,000			2,450	2,450		
	F-00_Piano Terra-Finito 1 * (4.08)		1,000			4,080	4,080		
	F-00_Piano Terra-Finito 1 * (4.08)		1,000			4,080	4,080		
	F-00_Piano Terra-Finito 1 * (4.08)		1,000			4,080	4,080		
	F-00_Piano Terra-Finito 1 * (2.41)		1,000			2,410	2,410		
	F-00_Piano Terra-Finito 1 * (4.08)		1,000			4,080	4,080		
	F-00_Piano Terra-Finito 1 * (4.08)		1,000			4,080	4,080		
	F-00_Piano Terra-Finito 1 * (4.08)		1,000			4,080	4,080		
	Totale	m²					144,450	552,71000	79 838,96
34390 AP-E.ARC.046	1.MI.05_Partizione verticale modulare mobile vetrata								
	01_TERMINAL PARTENZE_UFFICIO PERSONALE & SERVIZI AL PUBBLICO								
	1.MI.05_Partizione verticale mobile vetrata - sp. 80 mm								
	F-00_Piano Terra-Finito 1 * (9.12)		1,000			9,120	9,120		
	F-00_Piano Terra-Finito 1 * (36.22)		1,000			36,220	36,220		
	A RIPORTARE OPERE ARCHITETTONICHE								**365 036,08**
	A RIPORTARE UFFICI PERSONALE & SERVIZI AL PUBBLICO								**365 036,08**
	A RIPORTARE TERMINAL PARTENZE								***43 412 594,0***
	A RIPORTARE								43 666 050,62

COMPUTO METRICO ESTIMATIVO

L1 - TERMINAL

01 - TERMINAL PARTENZE

005 - UFFICI PERSONALE & SERVIZI AL PUBBLICO

ARC - OPERE ARCHITETTONICHE

N. ARTICOLO	INDICAZIONE DEI LAVORI E DELLE PROVVISTE	U.M.	DIMENSIONI				QUANTITA'	PREZZO	IMPORTO
			SIMILI	LUNG.	LARG.	ALT.			
	RIPORTO								43 666 050,62
	F-00_Piano Terra-Finito 1 * (15.54)		1,000			15,540	15,540		
	F-00_Piano Terra-Finito 1 * (27.69)		1,000			27,690	27,690		
	F-00_Piano Terra-Finito 1 * (17.81)		1,000			17,810	17,810		
	F-00_Piano Terra-Finito 1 * (21.13)		1,000			21,130	21,130		
	Totale	m²					127,510	681,81000	86 937,59
	Totale 022 - PARTIZIONI INTERNE Euro								**451 973,67**
	023 - MASSETTI								
32290 CAL25_01.E05.015.001	Massetto di sottofondo di malta di cemento tipo 32.5 dosato a 300 kg per 1,00 m di sabbia per piano di posa di pavimentazioni sottili (linoleum, gomma, piastrelle resilienti, ecc.) dato in opera ben battuto, livellato e lisciato perfettamente. Spesso								
	01_TERMINAL PARTENZE_UFFICIO PERSONALE & SERVIZI AL PUBBLICO								
	1.MS.01_Massetto gettato in opera (o equivalenti) - sp. 4 cm								
	R-00_Piano Terra-Rustico 1 * (332.27)		1,000			332,270	332,270		
	R-00_Piano Terra-Rustico 1 * (388.36)		1,000			388,360	388,360		
	R-00_Piano Terra-Rustico 1 * (33.56)		1,000			33,560	33,560		
	R-00_Piano Terra-Rustico 1 * (182.53)		1,000			182,530	182,530		
	R-00_Piano Terra-Rustico 1 * (162.69)		1,000			162,690	162,690		
	R-00_Piano Terra-Rustico 1 * (27.63)		1,000			27,630	27,630		
	Totale	m²					1 127,040	16,25729	18 322,62
	Totale 023 - MASSETTI Euro								**18 322,62**
	026 - PAVIMENTI								
32330 CAL25_01.E05.015.001	Massetto di sottofondo di malta di cemento tipo 32.5 dosato a 300 kg per 1,00 m di sabbia per piano di posa di pavimentazioni sottili (linoleum, gomma, piastrelle								
	A RIPORTARE OPERE ARCHITETTONICHE								**470 296,29**
	A RIPORTARE UFFICI PERSONALE & SERVIZI AL PUBBLICO								**470 296,29**
	A RIPORTARE TERMINAL PARTENZE								***43 517 854,2***
	A RIPORTARE								43 771 310,83

COMPUTO METRICO ESTIMATIVO

L1 - TERMINAL

01 - TERMINAL PARTENZE

005 - UFFICI PERSONALE & SERVIZI AL PUBBLICO

ARC - OPERE ARCHITETTONICHE

N. ARTICOLO	INDICAZIONE DEI LAVORI E DELLE PROVVISTE	U.M.	DIMENSIONI				QUANTITA'	PREZZO	IMPORTO
			SIMILI	LUNG.	LARG.	ALT.			
	RIPORTO								43 771 310,83
	resilienti, ecc.) dato in opera ben battuto, livellato e lisciato perfettamente. Spesso								
	01_TERMINAL PARTENZE_UFFICIO PERSONALE & SERVIZI AL PUBBLICO								
	1.MS.02_Massetto gettato in opera (o equivalenti) - sp. 7 cm								
	R-00_Piano Terra-Rustico 1 * (3.46)		1,000			3,460	3,460		
	R-01_Piano Mezzanino-Rustico 1 * (7.74)		1,000			7,740	7,740		
	F-00_Piano Terra-Finito 1 * (2.97)		1,000			2,970	2,970		
	I-01a_Piano Mezzanino-Intradosso H270 1 * (3.04)		1,000			3,040	3,040		
	IS-01-B_Piano Bussolotti 1 * (3.46)		1,000			3,460	3,460		
	I-01a_Piano Mezzanino-Intradosso H270 1 * (3.34)		1,000			3,340	3,340		
	IS-02_Piano Mezzanino-Intradosso Struttura 1 * (3.34)		1,000			3,340	3,340		
	I-01b_Piano Mezzanino-Intradosso H400 1 * (2.98)		1,000			2,980	2,980		
	F-00_Piano Terra-Finito 1 * (3.00)		1,000			3,000	3,000		
	I-01b_Piano Mezzanino-Intradosso H400 1 * (3.01)		1,000			3,010	3,010		
	I-01a_Piano Mezzanino-Intradosso H270 1 * (3.01)		1,000			3,010	3,010		
	F-00_Piano Terra-Finito 1 * (2.98)		1,000			2,980	2,980		
	I-01b_Piano Mezzanino-Intradosso H400 1 * (2.98)		1,000			2,980	2,980		
	I-01a_Piano Mezzanino-Intradosso H270 1 * (3.05)		1,000			3,050	3,050		
	R-01_Piano Mezzanino-Rustico 1 * (3.42)		1,000			3,420	3,420		
	R-00_Piano Terra-Rustico 1 * (66.53)		1,000			66,530	66,530		
	Totale	m²					118,310	16,25729	1 923,40
34070 CAL25_01.E05.015.002	Massetto di sottofondo di malta di cemento tipo 32.5 dosato a 300 kg per 1,00 m di sabbia per piano di posa di pavimentazioni sottili (linoleum, gomma, piastrelle resilienti, ecc.) dato in opera ben battuto, livellato e lisciato perfettamente. Per og								
	01_TERMINAL PARTENZE_UFFICIO PERSONALE & SERVIZI AL PUBBLICO								
	1.MS.02_Massetto gettato in opera (o equivalenti) - sp. 7 cm								
	Sovrapprezzo + 3 cm								
	A RIPORTARE OPERE ARCHITETTONICHE								**472 219,69**
	A RIPORTARE UFFICI PERSONALE & SERVIZI AL PUBBLICO								**472 219,69**
	A RIPORTARE TERMINAL PARTENZE								***43 519 777,6***
	A RIPORTARE								43 773 234,23

COMPUTO METRICO ESTIMATIVO

L1 - TERMINAL

01 - TERMINAL PARTENZE

005 - UFFICI PERSONALE & SERVIZI AL PUBBLICO

ARC - OPERE ARCHITETTONICHE

N. ARTICOLO	INDICAZIONE DEI LAVORI E DELLE PROVVISTE	U.M.	DIMENSIONI				QUANTITA'	PREZZO	IMPORTO
			SIMILI	LUNG.	LARG.	ALT.			
	RIPORTO								43 773 234,23
	Q.Art. CAL24_01.E05.015.001								
	vedi voce n. 32330 (q.ta = 118,310) 3		3,000				354,930		
	Totale	m²					354,930	3,35705	1 191,52
34500 AP-E.ARC.179	PT-SC_Pavimento ceramico in gres dim. 120x60 cm								
	01_TERMINAL PARTENZE_UFFICIO PERSONALE & SERVIZI AL PUBBLICO								
	1.PT.01_Pavimento ceramico in lastre gres porcellanato effetto pietra a tonalità chiara - 120x60 cm (da definire)								
	F-00_Piano Terra-Finito 1 * (350.16)		1,000			350,160	350,160		
	Totale	m²					350,160	64,63000	22 630,84
34510 AP-E.ARC.179	PT-SC_Pavimento ceramico in gres dim. 120x60 cm								
	01_TERMINAL PARTENZE_UFFICIO PERSONALE & SERVIZI AL PUBBLICO								
	1.PT.02_Pavimento ceramico in lastre gres porcellanato effetto cemento a tonalità chiara - 120x60 cm (da definire)								
	F-00_Piano Terra-Finito 1 * (51.97)		1,000			51,970	51,970		
	F-00_Piano Terra-Finito 1 * (72.44)		1,000			72,440	72,440		
	F-00_Piano Terra-Finito 1 * (10.82)		1,000			10,820	10,820		
	F-00_Piano Terra-Finito 1 * (37.81)		1,000			37,810	37,810		
	F-00_Piano Terra-Finito 1 * (67.96)		1,000			67,960	67,960		
	Totale	m²					241,000	64,63000	15 575,83
34520 AP-E.ARC.179	PT-SC_Pavimento ceramico in gres dim. 120x60 cm								
	01_TERMINAL PARTENZE_UFFICIO PERSONALE & SERVIZI AL PUBBLICO								
	1.PT.03_Pavimento ceramico in lastre gres porcellanato effetto cemento a tonalità								
	A RIPORTARE OPERE ARCHITETTONICHE								**511 617,88**
	A RIPORTARE UFFICI PERSONALE & SERVIZI AL PUBBLICO								**511 617,88**
	A RIPORTARE TERMINAL PARTENZE								***43 559 175,8***
	A RIPORTARE								43 812 632,42

COMPUTO METRICO ESTIMATIVO

L1 - TERMINAL

01 - TERMINAL PARTENZE

005 - UFFICI PERSONALE & SERVIZI AL PUBBLICO

ARC - OPERE ARCHITETTONICHE

N. ARTICOLO	INDICAZIONE DEI LAVORI E DELLE PROVVISTE	U.M.	DIMENSIONI				QUANTITA'	PREZZO	IMPORTO
			SIMILI	LUNG.	LARG.	ALT.			
	RIPORTO								43 812 632,42
	neutra - 120x60 cm (da definire)								
	F-00_Piano Terra-Finito 1 * (24.44)		1,000			24,440	24,440		
	F-00_Piano Terra-Finito 1 * (10.65)		1,000			10,650	10,650		
	F-00_Piano Terra-Finito 1 * (14.73)		1,000			14,730	14,730		
	F-00_Piano Terra-Finito 1 * (45.64)		1,000			45,640	45,640		
	Totale	m²					95,460	64,63000	6 169,58
34530 AP-E.ARC.179	PT-SC_Pavimento ceramico in gres dim. 120x60 cm								
	01_TERMINAL PARTENZE_UFFICIO PERSONALE & SERVIZI AL PUBBLICO								
	1.PT.04_Pavimento ceramico in lastre gres porcellanato effetto pietra a tonalità neutra - 120x60 cm (da definire)								
	F-00_Piano Terra-Finito 1 * (34.99)		1,000			34,990	34,990		
	F-00_Piano Terra-Finito 1 * (75.20)		1,000			75,200	75,200		
	F-00_Piano Terra-Finito 1 * (75.13)		1,000			75,130	75,130		
	F-00_Piano Terra-Finito 1 * (43.57)		1,000			43,570	43,570		
	F-00_Piano Terra-Finito 1 * (48.74)		1,000			48,740	48,740		
	F-00_Piano Terra-Finito 1 * (15.08)		1,000			15,080	15,080		
	Totale	m²					292,710	64,63000	18 917,85
34540 AP-E.ARC.179	PT-SC_Pavimento ceramico in gres dim. 120x60 cm								
	01_TERMINAL PARTENZE_UFFICIO PERSONALE & SERVIZI AL PUBBLICO								
	1.PT.05_Pavimento ceramico in lastre gres porcellanato effetto cemento a tonalità scura - 120x60 cm (da definire)								
	F-00_Piano Terra-Finito 1 * (15.90)		1,000			15,900	15,900		
	F-01_Piano Mezzanino-Finito 1 * (29.05)		1,000			29,050	29,050		
	F-00_Piano Terra-Finito 1 * (10.36)		1,000			10,360	10,360		
	A RIPORTARE OPERE ARCHITETTONICHE								**536 705,31**
	A RIPORTARE UFFICI PERSONALE & SERVIZI AL PUBBLICO								**536 705,31**
	A RIPORTARE TERMINAL PARTENZE								***43 584 263,2***
	A RIPORTARE								43 837 719,85

COMPUTO METRICO ESTIMATIVO

L1 - TERMINAL

01 - TERMINAL PARTENZE

005 - UFFICI PERSONALE & SERVIZI AL PUBBLICO

ARC - OPERE ARCHITETTONICHE

N. ARTICOLO	INDICAZIONE DEI LAVORI E DELLE PROVVISTE	U.M.	DIMENSIONI				QUANTITA'	PREZZO	IMPORTO
			SIMILI	LUNG.	LARG.	ALT.			
	RIPORTO								43 837 719,85
	F-00_Piano Terra-Finito 1 * (48.52)		1,000			48,520	48,520		
	F-00_Piano Terra-Finito 1 * (7.28)		1,000			7,280	7,280		
	F-00_Piano Terra-Finito 1 * (35.89)		1,000			35,890	35,890		
	F-00_Piano Terra-Finito 1 * (13.66)		1,000			13,660	13,660		
	F-00_Piano Terra-Finito 1 * (27.85)		1,000			27,850	27,850		
	Totale	m²					188,510	64,63000	12 183,40
34550 AP-E.ARC.179	PT-SC_Pavimento ceramico in gres dim. 120x60 cm								
	01_TERMINAL PARTENZE_UFFICIO PERSONALE & SERVIZI AL PUBBLICO								
	1.PT.07_Pavimento ceramico in lastre gres porcellanato effetto resina a tonalità chiara - 120x60 cm (da definire)								
	F-00_Piano Terra-Finito 1 * (77.07)		1,000			77,070	77,070		
	Totale	m²					77,070	64,63000	4 981,03
35070 AP-E.ARC.179	PT-SC_Pavimento ceramico in gres dim. 120x60 cm								
	01_TERMINAL PARTENZE_UFFICIO PERSONALE & SERVIZI AL PUBBLICO								
	1.SC.01 - Pavimento ceramico in lastre gres porcellanato effetto cemento a tonalità scura - 120x60 cm (da definire)								
	1_SCALA								
	RAMPA 1								
	- pedata 10 * (1.2) * (0.3)		10,000	1,200	0,300		3,600		
	- alzata 11 * (1.2) * (0.17)		11,000	1,200		0,170	2,244		
	INTER.1 (2.5) * (1.2)			2,500	1,200		3,000		
	RAMPA 2								
	- pedata 10 * (1.2) * (0.3)		10,000	1,200	0,300		3,600		
	A RIPORTARE OPERE ARCHITETTONICHE								**553 869,74**
	A RIPORTARE UFFICI PERSONALE & SERVIZI AL PUBBLICO								**553 869,74**
	A RIPORTARE TERMINAL PARTENZE								***43 601 427,6***
	A RIPORTARE								43 854 884,28

COMPUTO METRICO ESTIMATIVO

L1 - TERMINAL

01 - TERMINAL PARTENZE

005 - UFFICI PERSONALE & SERVIZI AL PUBBLICO

ARC - OPERE ARCHITETTONICHE

N. ARTICOLO	INDICAZIONE DEI LAVORI E DELLE PROVVISTE	U.M.	DIMENSIONI				QUANTITA'	PREZZO	IMPORTO
			SIMILI	LUNG.	LARG.	ALT.			
	RIPORTO								43 854 884,28
	- alzata 11 * (1.2) * (0.17)		11,000	1,200		0,170	2,244		
	INTER.2 (2.5) * (1.2)			2,500	1,200		3,000		
	RAMPA 3								
	- pedata 10 * (1.2) * (0.3)		10,000	1,200	0,300		3,600		
	- alzata 11 * (1.2) * (0.17)		11,000	1,200		0,170	2,244		
	INTER.3 (2.5) * (1.2)			2,500	1,200		3,000		
	RAMPA 4								
	- pedata 10 * (1.2) * (0.3)		10,000	1,200	0,300		3,600		
	- alzata 10 * (1.2) * (0.17)		10,000	1,200		0,170	2,040		
	2_SCALA								
	RAMPA 1								
	- pedata 10 * (1.2) * (0.3)		10,000	1,200	0,300		3,600		
	- alzata 11 * (1.2) * (0.17)		11,000	1,200		0,170	2,244		
	INTER.1 (2.5) * (1.2)			2,500	1,200		3,000		
	RAMPA 2								
	- pedata 10 * (1.2) * (0.3)		10,000	1,200	0,300		3,600		
	- alzata 11 * (1.2) * (0.17)		11,000	1,200		0,170	2,244		
	INTER.2 (2.5) * (1.2)			2,500	1,200		3,000		
	RAMPA 3								
	- pedata 10 * (1.2) * (0.3)		10,000	1,200	0,300		3,600		
	- alzata 11 * (1.2) * (0.17)		11,000	1,200		0,170	2,244		
	INTER.3 (2.5) * (1.2)			2,500	1,200		3,000		
	RAMPA 4								
	- pedata 10 * (1.2) * (0.3)		10,000	1,200	0,300		3,600		
	- alzata 10 * (1.2) * (0.17)		10,000	1,200		0,170	2,040		
	3_SCALA								
	A RIPORTARE OPERE ARCHITETTONICHE								**553 869,74**
	A RIPORTARE UFFICI PERSONALE & SERVIZI AL PUBBLICO								**553 869,74**
	A RIPORTARE TERMINAL PARTENZE								***43 601 427,6***
	A RIPORTARE								43 854 884,28

COMPUTO METRICO ESTIMATIVO

L1 - TERMINAL

01 - TERMINAL PARTENZE

005 - UFFICI PERSONALE & SERVIZI AL PUBBLICO

ARC - OPERE ARCHITETTONICHE

N. ARTICOLO	INDICAZIONE DEI LAVORI E DELLE PROVVISTE	U.M.	DIMENSIONI				QUANTITA'	PREZZO	IMPORTO
			SIMILI	LUNG.	LARG.	ALT.			
	RIPORTO								43 854 884,28
	RAMPA 1								
	- pedata 10 * (1.2) * (0.3)		10,000	1,200	0,300		3,600		
	- alzata 11 * (1.2) * (0.17)		11,000	1,200		0,170	2,244		
	INTER.1 (2.5) * (1.2)			2,500	1,200		3,000		
	RAMPA 2								
	- pedata 10 * (1.2) * (0.3)		10,000	1,200	0,300		3,600		
	- alzata 11 * (1.2) * (0.17)		11,000	1,200		0,170	2,244		
	INTER.2 (2.5) * (1.2)			2,500	1,200		3,000		
	RAMPA 3								
	- pedata 10 * (1.2) * (0.3)		10,000	1,200	0,300		3,600		
	- alzata 11 * (1.2) * (0.17)		11,000	1,200		0,170	2,244		
	INTER.3 (2.5) * (1.2)			2,500	1,200		3,000		
	RAMPA 4								
	- pedata 10 * (1.2) * (0.3)		10,000	1,200	0,300		3,600		
	- alzata 10 * (1.2) * (0.17)		10,000	1,200		0,170	2,040		
	Totale	m²					96,516	64,63000	6 237,83
	Totale 026 - PAVIMENTI Euro								**89 811,28**
	028 - CONTROSOFFITTI								
32440 AP-E.ARC.159	1.CS.05 - Controsoffitto con pannelli di cartongesso liscio su struttura metallica.								
	01_TERMINAL PARTENZE_UFFICIO PERSONALE & SERVIZI AL PUBBLICO								
	1.CS.05_CEILING-05_Cartongesso								
	I-01a_Piano Mezzanino-Intradosso H270 1 * (1.63)		1,000			1,630	1,630		
	I-01a_Piano Mezzanino-Intradosso H270 1 * (1.01)		1,000			1,010	1,010		
	A RIPORTARE OPERE ARCHITETTONICHE								**560 107,57**
	A RIPORTARE UFFICI PERSONALE & SERVIZI AL PUBBLICO								**560 107,57**
	A RIPORTARE TERMINAL PARTENZE								***43 607 665,5***
	A RIPORTARE								43 861 122,11

COMPUTO METRICO ESTIMATIVO

L1 - TERMINAL

01 - TERMINAL PARTENZE

005 - UFFICI PERSONALE & SERVIZI AL PUBBLICO

ARC - OPERE ARCHITETTONICHE

N. ARTICOLO	INDICAZIONE DEI LAVORI E DELLE PROVVISTE	U.M.	DIMENSIONI				QUANTITA'	PREZZO	IMPORTO
			SIMILI	LUNG.	LARG.	ALT.			
	RIPORTO								43 861 122,11
	I-01a_Piano Mezzanino-Intradosso H270 1 * (0.68)		1,000			0,680	0,680		
	I-01a_Piano Mezzanino-Intradosso H270 1 * (1.61)		1,000			1,610	1,610		
	I-01a_Piano Mezzanino-Intradosso H270 1 * (3.48)		1,000			3,480	3,480		
	I-01a_Piano Mezzanino-Intradosso H270 1 * (1.74)		1,000			1,740	1,740		
	I-01a_Piano Mezzanino-Intradosso H270 1 * (1.36)		1,000			1,360	1,360		
	I-01a_Piano Mezzanino-Intradosso H270 1 * (11.14)		1,000			11,140	11,140		
	I-01a_Piano Mezzanino-Intradosso H270 1 * (5.35)		1,000			5,350	5,350		
	I-01b_Piano Mezzanino-Intradosso H400 1 * (72.76)		1,000			72,760	72,760		
	I-01b_Piano Mezzanino-Intradosso H400 1 * (4.00)		1,000			4,000	4,000		
	I-01b_Piano Mezzanino-Intradosso H400 1 * (2.53)		1,000			2,530	2,530		
	I-01b_Piano Mezzanino-Intradosso H400 1 * (4.35)		1,000			4,350	4,350		
	I-01b_Piano Mezzanino-Intradosso H400 1 * (1.35)		1,000			1,350	1,350		
	I-01b_Piano Mezzanino-Intradosso H400 1 * (0.41)		1,000			0,410	0,410		
	I-01b_Piano Mezzanino-Intradosso H400 1 * (8.84)		1,000			8,840	8,840		
	I-01b_Piano Mezzanino-Intradosso H400 1 * (6.43)		1,000			6,430	6,430		
	I-01c_Piano Mezzanino-Intradosso H500 1 * (1.27)		1,000			1,270	1,270		
	I-01c_Piano Mezzanino-Intradosso H500 1 * (8.71)		1,000			8,710	8,710		
	I-01c_Piano Mezzanino-Intradosso H500 1 * (4.78)		1,000			4,780	4,780		
	Totale	m²					143,430	79,01000	11 332,40
32500 AP-E.ARC.160	1.CS.06 - Pannelli fonoassorbenti incollati all'intradosso del solaio strutturale del piano mezzanino - sp. 50 mm.								
	01_TERMINAL PARTENZE_UFFICIO PERSONALE & SERVIZI AL PUBBLICO								
	1.CS.06_CEILING-06_Isolamento in lana minerale_sp.50mm								
	IS-02_Piano Mezzanino-Intradosso Struttura 1 * (66.24)		1,000			66,240	66,240		
	IS-02_Piano Mezzanino-Intradosso Struttura 1 * (211.68)		1,000			211,680	211,680		
	A RIPORTARE OPERE ARCHITETTONICHE								**571 439,97**
	A RIPORTARE UFFICI PERSONALE & SERVIZI AL PUBBLICO								**571 439,97**
	A RIPORTARE TERMINAL PARTENZE								***43 618 997,9***
	A RIPORTARE								43 872 454,51

COMPUTO METRICO ESTIMATIVO

L1 - TERMINAL

01 - TERMINAL PARTENZE

005 - UFFICI PERSONALE & SERVIZI AL PUBBLICO

ARC - OPERE ARCHITETTONICHE

N. ARTICOLO	INDICAZIONE DEI LAVORI E DELLE PROVVISTE	U.M.	DIMENSIONI				QUANTITA'	PREZZO	IMPORTO
			SIMILI	LUNG.	LARG.	ALT.			
	RIPORTO								43 872 454,51
	Totale	m²					277,920	71,04000	19 743,44
34290 NP25.22CL.PR.E.001720.080.a	Controsoffitto realizzato con listelli di alluminio preverniciato sezione a U delle dimensioni fino a 30x30x30 mm								
	01_TERMINAL PARTENZE_UFFICIO PERSONALE & SERVIZI AL PUBBLICO								
	1.CS.02_Doghe in aggancio su struttura antisismica metallica L28,5 H14 con scuretto, forma scatolata ad angolo retto - larghezza doghe 28,5 mm; passo doghe 20 mm.								
	I-01a_Piano Mezzanino-Intradosso H270 1 * (23.80)		1,000			23,800	23,800		
	I-01a_Piano Mezzanino-Intradosso H270 1 * (10.47)		1,000			10,470	10,470		
	I-01a_Piano Mezzanino-Intradosso H270 1 * (4.80)		1,000			4,800	4,800		
	I-01a_Piano Mezzanino-Intradosso H270 1 * (4.88)		1,000			4,880	4,880		
	I-01a_Piano Mezzanino-Intradosso H270 1 * (28.32)		1,000			28,320	28,320		
	I-01a_Piano Mezzanino-Intradosso H270 1 * (23.82)		1,000			23,820	23,820		
	I-01a_Piano Mezzanino-Intradosso H270 1 * (10.49)		1,000			10,490	10,490		
	I-01a_Piano Mezzanino-Intradosso H270 1 * (4.81)		1,000			4,810	4,810		
	I-01a_Piano Mezzanino-Intradosso H270 1 * (4.88)		1,000			4,880	4,880		
	I-01a_Piano Mezzanino-Intradosso H270 1 * (28.22)		1,000			28,220	28,220		
	I-01a_Piano Mezzanino-Intradosso H270 1 * (10.68)		1,000			10,680	10,680		
	I-01a_Piano Mezzanino-Intradosso H270 1 * (8.40)		1,000			8,400	8,400		
	I-01a_Piano Mezzanino-Intradosso H270 1 * (13.68)		1,000			13,680	13,680		
	I-01a_Piano Mezzanino-Intradosso H270 1 * (3.24)		1,000			3,240	3,240		
	I-01a_Piano Mezzanino-Intradosso H270 1 * (3.17)		1,000			3,170	3,170		
	I-01a_Piano Mezzanino-Intradosso H270 1 * (5.75)		1,000			5,750	5,750		
	I-01a_Piano Mezzanino-Intradosso H270 1 * (10.49)		1,000			10,490	10,490		
	I-01a_Piano Mezzanino-Intradosso H270 1 * (16.94)		1,000			16,940	16,940		
	I-01a_Piano Mezzanino-Intradosso H270 1 * (18.08)		1,000			18,080	18,080		
	A RIPORTARE OPERE ARCHITETTONICHE								**591 183,41**
	A RIPORTARE UFFICI PERSONALE & SERVIZI AL PUBBLICO								**591 183,41**
	A RIPORTARE TERMINAL PARTENZE								***43 638 741,3***
	A RIPORTARE								43 892 197,95

COMPUTO METRICO ESTIMATIVO

L1 - TERMINAL

01 - TERMINAL PARTENZE

005 - UFFICI PERSONALE & SERVIZI AL PUBBLICO

ARC - OPERE ARCHITETTONICHE

N. ARTICOLO	INDICAZIONE DEI LAVORI E DELLE PROVVISTE	U.M.	DIMENSIONI				QUANTITA'	PREZZO	IMPORTO
			SIMILI	LUNG.	LARG.	ALT.			
	RIPORTO								43 892 197,95
	I-01a_Piano Mezzanino-Intradosso H270 1 * (4.02)		1,000			4,020	4,020		
	I-01a_Piano Mezzanino-Intradosso H270 1 * (1.86)		1,000			1,860	1,860		
	I-01a_Piano Mezzanino-Intradosso H270 1 * (3.22)		1,000			3,220	3,220		
	I-01a_Piano Mezzanino-Intradosso H270 1 * (5.89)		1,000			5,890	5,890		
	I-01a_Piano Mezzanino-Intradosso H270 1 * (2.82)		1,000			2,820	2,820		
	I-01a_Piano Mezzanino-Intradosso H270 1 * (13.79)		1,000			13,790	13,790		
	I-01a_Piano Mezzanino-Intradosso H270 1 * (3.50)		1,000			3,500	3,500		
	I-01a_Piano Mezzanino-Intradosso H270 1 * (7.64)		1,000			7,640	7,640		
	I-01a_Piano Mezzanino-Intradosso H270 1 * (3.22)		1,000			3,220	3,220		
	Totale	m²					280,880	54,34000	15 263,02
34300 NP.DEI.195038e	Controsoffitto modulare in pannelli smontabili, spessore 28 mm, in alluminio preverniciato colore bianco: pannello 600 × 1.200 mm, spessore 0,6 mm								
	01_TERMINAL PARTENZE_UFFICIO PERSONALE & SERVIZI AL PUBBLICO								
	1.CS.03_Pannelli ad angolo retto o smussato in aggancio su struttura metallica antisismica nascosta - dimensione pannelli variabile								
	I-01a_Piano Mezzanino-Intradosso H270 1 * (45.90)		1,000			45,900	45,900		
	I-01a_Piano Mezzanino-Intradosso H270 1 * (59.85)		1,000			59,850	59,850		
	I-01b_Piano Mezzanino-Intradosso H400 1 * (60.76)		1,000			60,760	60,760		
	I-01b_Piano Mezzanino-Intradosso H400 1 * (28.35)		1,000			28,350	28,350		
	Totale	m²					194,860	62,59000	12 196,29
34310 NP.DEI.195038b	Controsoffitto modulare in pannelli smontabili, spessore 28 mm, in alluminio preverniciato colore bianco: pannello 600 × 600 mm, spessore 0,6 mm								
	01_TERMINAL PARTENZE_UFFICIO PERSONALE & SERVIZI AL PUBBLICO								
	1.CS.04_pannelli modulari								
	I-01a_Piano Mezzanino-Intradosso H270 1 * (23.04)		1,000			23,040	23,040		
	A RIPORTARE OPERE ARCHITETTONICHE								**618 642,72**
	A RIPORTARE UFFICI PERSONALE & SERVIZI AL PUBBLICO								**618 642,72**
	A RIPORTARE TERMINAL PARTENZE								***43 666 200,6***
	A RIPORTARE								43 919 657,26

COMPUTO METRICO ESTIMATIVO

L1 - TERMINAL

01 - TERMINAL PARTENZE

005 - UFFICI PERSONALE & SERVIZI AL PUBBLICO

ARC - OPERE ARCHITETTONICHE

N. ARTICOLO	INDICAZIONE DEI LAVORI E DELLE PROVVISTE	U.M.	DIMENSIONI				QUANTITA'	PREZZO	IMPORTO
			SIMILI	LUNG.	LARG.	ALT.			
	RIPORTO								43 919 657,26
	I-01a_Piano Mezzanino-Intradosso H270 1 * (8.64)		1,000			8,640	8,640		
	I-01a_Piano Mezzanino-Intradosso H270 1 * (13.56)		1,000			13,560	13,560		
	I-01a_Piano Mezzanino-Intradosso H270 1 * (34.94)		1,000			34,940	34,940		
	I-01a_Piano Mezzanino-Intradosso H270 1 * (7.20)		1,000			7,200	7,200		
	I-01a_Piano Mezzanino-Intradosso H270 1 * (3.96)		1,000			3,960	3,960		
	I-01b_Piano Mezzanino-Intradosso H400 1 * (5.76)		1,000			5,760	5,760		
	I-01b_Piano Mezzanino-Intradosso H400 1 * (4.32)		1,000			4,320	4,320		
	I-01b_Piano Mezzanino-Intradosso H400 1 * (10.14)		1,000			10,140	10,140		
	I-01b_Piano Mezzanino-Intradosso H400 1 * (0.72)		1,000			0,720	0,720		
	I-01c_Piano Mezzanino-Intradosso H500 1 * (39.00)		1,000			39,000	39,000		
	I-01c_Piano Mezzanino-Intradosso H500 1 * (17.28)		1,000			17,280	17,280		
	Totale	m²					168,560	53,94000	9 092,13
	Totale 028 - CONTROSOFFITTI Euro								**67 627,28**
	029 - PORTE INTERNE								
32630 AP-E.ARC.078	1.PI-REI.02_Porta tagliafuoco a doppia anta battente interamente zincata [REI 120] con maniglioni antipanico - Dimensioni: 180 x H210 cm								
	01_TERMINAL PARTENZE_UFFICIO PERSONALE & SERVIZI AL PUBBLICO								
	1.PI-REI.02_Porta tagliafuoco a doppia anta battente interamente zincata [REI 120] con maniglioni antipanico - 180 x 210 cm								
	F-00_Piano Terra-Finito 1		1,000				1,000		
	Totale	cad					1,000	1 879,31000	1 879,31
32660 AP-E.ARC.080	1.PI-REI.04_Porta tagliafuoco a doppia anta battente interamente zincata [REI 120] con maniglioni antipanico e apertura ante a 180° - Dimensioni: 180 x H210 cm								
	A RIPORTARE OPERE ARCHITETTONICHE								**629 614,16**
	A RIPORTARE UFFICI PERSONALE & SERVIZI AL PUBBLICO								**629 614,16**
	A RIPORTARE TERMINAL PARTENZE								***43 677 172,0***
	A RIPORTARE								43 930 628,70

COMPUTO METRICO ESTIMATIVO

L1 - TERMINAL

01 - TERMINAL PARTENZE

005 - UFFICI PERSONALE & SERVIZI AL PUBBLICO

ARC - OPERE ARCHITETTONICHE

N. ARTICOLO	INDICAZIONE DEI LAVORI E DELLE PROVVISTE	U.M.	DIMENSIONI				QUANTITA'	PREZZO	IMPORTO
			SIMILI	LUNG.	LARG.	ALT.			
	RIPORTO								43 930 628,70
	01_TERMINAL PARTENZE_UFFICIO PERSONALE & SERVIZI AL PUBBLICO								
	1.PI-REI.04_Porta tagliafuoco a doppia anta battente interamente zincata [REI 120] con maniglioni antipanico e apertura ante a 180° - 180 x 210 cm								
	F-00_Piano Terra-Finito 1		1,000				1,000		
	Totale	cad					1,000	2 000,60000	2 000,60
32690 AP-E.ARC.081	1.PI-REI.05_Porta tagliafuoco a singola anta battente interamente zincata [REI 120] - Dimensioni: 90 x H210 cm								
	01_TERMINAL PARTENZE_UFFICIO PERSONALE & SERVIZI AL PUBBLICO								
	1.PI-REI.05_Porta tagliafuoco a singola anta battente interamente zincata [REI 120] - 90 x 210 cm								
	F-00_Piano Terra-Finito 1		1,000				1,000		
	F-00_Piano Terra-Finito 1		1,000				1,000		
	F-00_Piano Terra-Finito 1		1,000				1,000		
	F-00_Piano Terra-Finito 1		1,000				1,000		
	Totale	cad					4,000	1 031,82000	4 127,28
32710 AP-E.ARC.083	1.PI-REI.07_Porta tagliafuoco a doppia anta battente (ante asimmetriche) interamente zincata con profilo zincato [REI120] con maniglioni antipanico - Dimensioni: L 90+30 x H 210 cm								
	01_TERMINAL PARTENZE_UFFICIO PERSONALE & SERVIZI AL PUBBLICO								
	1.PI-REI.07_Porta tagliafuoco a doppia anta battente (ante asimmetriche) interamente zincata con profilo zincato [REI120] con maniglioni antipanico - L 90+30 x H 210 cm								
	F-01_Piano Mezzanino-Finito 1		1,000				1,000		
	F-01_Piano Mezzanino-Finito 1		1,000				1,000		
	F-00_Piano Terra-Finito 1		1,000				1,000		
	Totale	cad					3,000	1 749,42000	5 248,26
	A RIPORTARE OPERE ARCHITETTONICHE								**640 990,30**
	A RIPORTARE UFFICI PERSONALE & SERVIZI AL PUBBLICO								**640 990,30**
	A RIPORTARE TERMINAL PARTENZE								***43 688 548,2***
	A RIPORTARE								43 942 004,84

COMPUTO METRICO ESTIMATIVO

L1 - TERMINAL

01 - TERMINAL PARTENZE

005 - UFFICI PERSONALE & SERVIZI AL PUBBLICO

ARC - OPERE ARCHITETTONICHE

N. ARTICOLO	INDICAZIONE DEI LAVORI E DELLE PROVVISTE	U.M.	DIMENSIONI				QUANTITA'	PREZZO	IMPORTO
			SIMILI	LUNG.	LARG.	ALT.			
	RIPORTO								43 942 004,84
32740 AP-E.ARC.084	1.PI.01_Porta a singola anta battente con pannello in laminato plastico HPL, stipite e bordo anta in alluminio complanare alla superficie dell'anta - Dimensioni: 90 x H210 cm								
	01_TERMINAL PARTENZE_UFFICIO PERSONALE & SERVIZI AL PUBBLICO								
	1.PI.01_Porta a singola anta battente con pannello in laminato plastico HPL, stipite e bordo anta in alluminio complanare alla superficie dell'anta - 90 x 210 cm								
	F-00_Piano Terra-Finito 1 * (0.9) * (2.1)		1,000		0,900	2,100	1,890		
	F-00_Piano Terra-Finito 1 * (0.9) * (2.1)		1,000		0,900	2,100	1,890		
	F-00_Piano Terra-Finito 1 * (0.9) * (2.1)		1,000		0,900	2,100	1,890		
	F-00_Piano Terra-Finito 1 * (0.9) * (2.1)		1,000		0,900	2,100	1,890		
	F-00_Piano Terra-Finito 1 * (0.9) * (2.1)		1,000		0,900	2,100	1,890		
	F-00_Piano Terra-Finito 1 * (0.9) * (2.1)		1,000		0,900	2,100	1,890		
	F-00_Piano Terra-Finito 1 * (0.9) * (2.1)		1,000		0,900	2,100	1,890		
	F-00_Piano Terra-Finito 1 * (0.9) * (2.1)		1,000		0,900	2,100	1,890		
	F-00_Piano Terra-Finito 1 * (0.9) * (2.1)		1,000		0,900	2,100	1,890		
	Totale	m²					18,900	511,09000	9 659,60
32780 AP-E.ARC.085	1.PI.02_Porta a singola anta battente con pannello in laminato plastico HPL, stipite e bordo anta in alluminio complanare alla superficie dell'anta - 80 x 210 cm								
	01_TERMINAL PARTENZE_UFFICIO PERSONALE & SERVIZI AL PUBBLICO								
	1.PI.02_Porta a singola anta battente con pannello in laminato plastico HPL, stipite e bordo anta in alluminio complanare alla superficie dell'anta - 80 x 210 cm								
	F-00_Piano Terra-Finito 1 * (0.8) * (2.1)		1,000		0,800	2,100	1,680		
	F-00_Piano Terra-Finito 1 * (0.8) * (2.1)		1,000		0,800	2,100	1,680		
	F-00_Piano Terra-Finito 1 * (0.8) * (2.1)		1,000		0,800	2,100	1,680		
	Totale	m²					5,040	454,30000	2 289,67
	A RIPORTARE OPERE ARCHITETTONICHE								**652 939,57**
	A RIPORTARE UFFICI PERSONALE & SERVIZI AL PUBBLICO								**652 939,57**
	A RIPORTARE TERMINAL PARTENZE								***43 700 497,5***
	A RIPORTARE								43 953 954,11

COMPUTO METRICO ESTIMATIVO

L1 - TERMINAL

01 - TERMINAL PARTENZE

005 - UFFICI PERSONALE & SERVIZI AL PUBBLICO

ARC - OPERE ARCHITETTONICHE

N. ARTICOLO	INDICAZIONE DEI LAVORI E DELLE PROVVISTE	U.M.	DIMENSIONI				QUANTITA'	PREZZO	IMPORTO
			SIMILI	LUNG.	LARG.	ALT.			
	RIPORTO								43 953 954,11
32810 AP-E.ARC.086	1.PI.03_Porta a doppia anta battente con pannello in laminato plastico HPL, stipite e bordo anta in alluminio complanare alla superficie dell'anta con apertura automatica - Dimensioni: 180 x H210 cm								
	01_TERMINAL PARTENZE_UFFICIO PERSONALE & SERVIZI AL PUBBLICO								
	1.PI.03_Porta automatica a doppia anta battente - 180 x 210 cm								
	F-00_Piano Terra-Finito 1 * (1.8) * (2.1)		1,000		1,800	2,100	3,780		
	F-00_Piano Terra-Finito 1 * (1.8) * (2.1)		1,000		1,800	2,100	3,780		
	F-00_Piano Terra-Finito 1 * (1.8) * (2.1)		1,000		1,800	2,100	3,780		
	F-00_Piano Terra-Finito 1 * (1.8) * (2.1)		1,000		1,800	2,100	3,780		
	Totale	m²					15,120	1 205,95000	18 233,96
32820 AP-E.ARC.087	1.PI.04 - Porta a singola anta vetrata acidata scorrevole con controtelaio per porte scorrevoli automatiche - Dimensioni: 90 x H210 cm								
	01_TERMINAL PARTENZE_UFFICIO PERSONALE & SERVIZI AL PUBBLICO								
	1.PI.04_Porta a singola anta vetrata scorrevole con controtelaio per porte scorrevoli automatiche - 90 x 210 cm								
	F-00_Piano Terra-Finito 1		1,000				1,000		
	F-00_Piano Terra-Finito 1		1,000				1,000		
	F-00_Piano Terra-Finito 1		1,000				1,000		
	F-00_Piano Terra-Finito 1		1,000				1,000		
	F-00_Piano Terra-Finito 1		1,000				1,000		
	Totale	cad					5,000	2 262,04000	11 310,20
32830 AP-E.ARC.088	1.PI.05 - Porta a singola anta vetrata acidata scorrevole con controtelaio per porte scorrevoli automatiche - Dimensioni: 80 x H210 cm								
	01_TERMINAL PARTENZE_UFFICIO PERSONALE & SERVIZI AL PUBBLICO								
	1.PI.05_Porta a singola anta vetrata scorrevole con controtelaio per porte scorrevoli automatiche - 80 x 210 cm								
	A RIPORTARE OPERE ARCHITETTONICHE								**682 483,73**
	A RIPORTARE UFFICI PERSONALE & SERVIZI AL PUBBLICO								**682 483,73**
	A RIPORTARE TERMINAL PARTENZE								***43 730 041,6***
	A RIPORTARE								43 983 498,27

COMPUTO METRICO ESTIMATIVO

L1 - TERMINAL

01 - TERMINAL PARTENZE

005 - UFFICI PERSONALE & SERVIZI AL PUBBLICO

ARC - OPERE ARCHITETTONICHE

N. ARTICOLO	INDICAZIONE DEI LAVORI E DELLE PROVVISTE	U.M.	DIMENSIONI				QUANTITA'	PREZZO	IMPORTO
			SIMILI	LUNG.	LARG.	ALT.			
	RIPORTO								43 983 498,27
	F-00_Piano Terra-Finito 1		1,000				1,000		
	F-00_Piano Terra-Finito 1		1,000				1,000		
	Totale	cad					2,000	2 118,91000	4 237,82
32840 AP-E.ARC.089	1.PI.06 - Porta a doppia anta scorrevole con controtelaio per porte scorrevoli automatiche - Dimensioni: 180 x H210 cm								
	01_TERMINAL PARTENZE_UFFICIO PERSONALE & SERVIZI AL PUBBLICO								
	1.PI.06_Porta a doppia anta vetrata scorrevole con controtelaio per porte scorrevoli automatiche - 180 x 210 cm								
	F-00_Piano Terra-Finito 1		1,000				1,000		
	F-00_Piano Terra-Finito 1		1,000				1,000		
	F-00_Piano Terra-Finito 1		1,000				1,000		
	F-00_Piano Terra-Finito 1		1,000				1,000		
	F-00_Piano Terra-Finito 1		1,000				1,000		
	Totale	cad					5,000	4 360,22000	21 801,10
34160 AP-E.ARC.090	1.PI.07_Porta a singola anta battente con pannello in laminato plastico HPL, stipite e bordo anta in alluminio complanare alla superficie dell'anta con maniglione antipanico -								
	01_TERMINAL PARTENZE_UFFICIO PERSONALE & SERVIZI AL PUBBLICO								
	1.PI.07_Porta a singola anta battente con pannello in laminato plastico HPL, stipite e bordo anta in alluminio complanare alla superficie dell'anta con maniglione antipanico - 90 x 210 cm								
	F-00_Piano Terra-Finito 1 * (0.90) * (2.10)		1,000		0,900	2,100	1,890		
	F-00_Piano Terra-Finito 1 * (0.90) * (2.10)		1,000		0,900	2,100	1,890		
	F-00_Piano Terra-Finito 1 * (0.90) * (2.10)		1,000		0,900	2,100	1,890		
	F-00_Piano Terra-Finito 1 * (0.90) * (2.10)		1,000		0,900	2,100	1,890		
	F-00_Piano Terra-Finito 1 * (0.90) * (2.10)		1,000		0,900	2,100	1,890		
	A RIPORTARE OPERE ARCHITETTONICHE								**708 522,65**
	A RIPORTARE UFFICI PERSONALE & SERVIZI AL PUBBLICO								**708 522,65**
	A RIPORTARE TERMINAL PARTENZE								***43 756 080,5***
	A RIPORTARE								44 009 537,19

COMPUTO METRICO ESTIMATIVO

L1 - TERMINAL

01 - TERMINAL PARTENZE

005 - UFFICI PERSONALE & SERVIZI AL PUBBLICO

ARC - OPERE ARCHITETTONICHE

N. ARTICOLO	INDICAZIONE DEI LAVORI E DELLE PROVVISTE	U.M.	DIMENSIONI				QUANTITA'	PREZZO	IMPORTO
			SIMILI	LUNG.	LARG.	ALT.			
	RIPORTO								44 009 537,19
	F-00_Piano Terra-Finito 1 * (0.90) * (2.10)		1,000		0,900	2,100	1,890		
	Totale	m²					11,340	701,16000	7 951,15
34170 AP-E.ARC.091	1.PI.08_Porta a doppia anta battente con pannello in laminato plastico HPL, stipite e bordo anta in alluminio complanare alla superficie dell'anta con maniglioni antipanico - Dimensioni: 180 x H210 cm								
	01_TERMINAL PARTENZE_UFFICIO PERSONALE & SERVIZI AL PUBBLICO								
	1.PI.08_Porta a doppia anta battente con pannello in laminato plastico HPL, stipite e bordo anta in alluminio complanare alla superficie dell'anta con maniglioni antipanico - 180 x 210 cm								
	F-00_Piano Terra-Finito 1 * (1.80) * (2.10)		1,000		1,800	2,100	3,780		
	F-00_Piano Terra-Finito 1 * (1.80) * (2.10)		1,000		1,800	2,100	3,780		
	F-00_Piano Terra-Finito 1 * (1.80) * (2.10)		1,000		1,800	2,100	3,780		
	F-00_Piano Terra-Finito 1 * (1.80) * (2.10)		1,000		1,800	2,100	3,780		
	Totale	m²					15,120	1 586,07000	23 981,38
34630 AP-E.ARC.094	1.PI-DI.01_Fornitura e posa in opera di porte per sistema di pareti divisorie per BOX WC								
	01_TERMINAL PARTENZE_UFFICIO PERSONALE & SERVIZI AL PUBBLICO								
	1.PI-DI.01_Porta a singola anta battente su pannello divisorio box wc in laminato plastico HPL - 80 x 200 cm								
	F-00_Piano Terra-Finito 1		1,000				1,000		
	F-00_Piano Terra-Finito 1		1,000				1,000		
	F-00_Piano Terra-Finito 1		1,000				1,000		
	F-00_Piano Terra-Finito 1		1,000				1,000		
	F-00_Piano Terra-Finito 1		1,000				1,000		
	F-00_Piano Terra-Finito 1		1,000				1,000		
	F-00_Piano Terra-Finito 1		1,000				1,000		
	A RIPORTARE OPERE ARCHITETTONICHE								**740 455,18**
	A RIPORTARE UFFICI PERSONALE & SERVIZI AL PUBBLICO								**740 455,18**
	A RIPORTARE TERMINAL PARTENZE								***43 788 013,1***
	A RIPORTARE								44 041 469,72

COMPUTO METRICO ESTIMATIVO

L1 - TERMINAL

01 - TERMINAL PARTENZE

005 - UFFICI PERSONALE & SERVIZI AL PUBBLICO

ARC - OPERE ARCHITETTONICHE

N. ARTICOLO	INDICAZIONE DEI LAVORI E DELLE PROVVISTE	U.M.	DIMENSIONI				QUANTITA'	PREZZO	IMPORTO
			SIMILI	LUNG.	LARG.	ALT.			
	RIPORTO								44 041 469,72
	F-00_Piano Terra-Finito 1		1,000				1,000		
	F-00_Piano Terra-Finito 1		1,000				1,000		
	F-00_Piano Terra-Finito 1		1,000				1,000		
	F-00_Piano Terra-Finito 1		1,000				1,000		
	F-00_Piano Terra-Finito 1		1,000				1,000		
	F-00_Piano Terra-Finito 1		1,000				1,000		
	F-00_Piano Terra-Finito 1		1,000				1,000		
	F-00_Piano Terra-Finito 1		1,000				1,000		
	F-00_Piano Terra-Finito 1		1,000				1,000		
	F-00_Piano Terra-Finito 1		1,000				1,000		
	F-00_Piano Terra-Finito 1		1,000				1,000		
	F-00_Piano Terra-Finito 1		1,000				1,000		
	F-00_Piano Terra-Finito 1		1,000				1,000		
	F-00_Piano Terra-Finito 1		1,000				1,000		
	F-00_Piano Terra-Finito 1		1,000				1,000		
	F-00_Piano Terra-Finito 1		1,000				1,000		
	F-00_Piano Terra-Finito 1		1,000				1,000		
	F-00_Piano Terra-Finito 1		1,000				1,000		
	F-00_Piano Terra-Finito 1		1,000				1,000		
	F-00_Piano Terra-Finito 1		1,000				1,000		
	F-00_Piano Terra-Finito 1		1,000				1,000		
	F-00_Piano Terra-Finito 1		1,000				1,000		
	A RIPORTARE OPERE ARCHITETTONICHE								**740 455,18**
	A RIPORTARE UFFICI PERSONALE & SERVIZI AL PUBBLICO								**740 455,18**
	A RIPORTARE TERMINAL PARTENZE								***43 788 013,1***
	A RIPORTARE								44 041 469,72

COMPUTO METRICO ESTIMATIVO

L1 - TERMINAL

01 - TERMINAL PARTENZE

005 - UFFICI PERSONALE & SERVIZI AL PUBBLICO

ARC - OPERE ARCHITETTONICHE

N. ARTICOLO	INDICAZIONE DEI LAVORI E DELLE PROVVISTE	U.M.	DIMENSIONI				QUANTITA'	PREZZO	IMPORTO
			SIMILI	LUNG.	LARG.	ALT.			
	RIPORTO								44 041 469,72
	F-00_Piano Terra-Finito 1		1,000				1,000		
	F-00_Piano Terra-Finito 1		1,000				1,000		
	F-00_Piano Terra-Finito 1		1,000				1,000		
	F-00_Piano Terra-Finito 1		1,000				1,000		
	F-00_Piano Terra-Finito 1		1,000				1,000		
	F-00_Piano Terra-Finito 1		1,000				1,000		
	F-00_Piano Terra-Finito 1		1,000				1,000		
	F-00_Piano Terra-Finito 1		1,000				1,000		
	F-00_Piano Terra-Finito 1		1,000				1,000		
	Totale	cad					42,000	1 039,83000	43 672,86
34640 AP-E.ARC.097	1.PI-PM.01_Pannello modulare porta a singola anta battente in legno truciolare - 93 x 246 cm								
	01_TERMINAL PARTENZE_UFFICIO PERSONALE & SERVIZI AL PUBBLICO								
	1.PI-PM.01_Pannello modulare porta a singola anta battente in legno truciolare - 93 x 246 cm								
	F-00_Piano Terra-Finito 1		1,000				1,000		
	F-00_Piano Terra-Finito 1		1,000				1,000		
	Totale	cad					2,000	1 332,05000	2 664,10
34650 AP-E.ARC.098	1.PI-PM.02_Pannello modulare porta a singola anta battente in vetro temperato con telaio in alluminio estruso - 100 x 300 cm								
	01_TERMINAL PARTENZE_UFFICIO PERSONALE & SERVIZI AL PUBBLICO								
	1.PI-PM.02_Pannello modulare porta a singola anta battente in vetro temperato con telaio in alluminio estruso - 100 x 300 cm								
	F-00_Piano Terra-Finito 1		1,000				1,000		
	F-00_Piano Terra-Finito 1		1,000				1,000		
	F-00_Piano Terra-Finito 1		1,000				1,000		
	A RIPORTARE OPERE ARCHITETTONICHE								**786 792,14**
	A RIPORTARE UFFICI PERSONALE & SERVIZI AL PUBBLICO								**786 792,14**
	A RIPORTARE TERMINAL PARTENZE								***43 834 350,0***
	A RIPORTARE								44 087 806,68

COMPUTO METRICO ESTIMATIVO

L1 - TERMINAL

01 - TERMINAL PARTENZE

005 - UFFICI PERSONALE & SERVIZI AL PUBBLICO

ARC - OPERE ARCHITETTONICHE

N. ARTICOLO	INDICAZIONE DEI LAVORI E DELLE PROVVISTE	U.M.	DIMENSIONI				QUANTITA'	PREZZO	IMPORTO
			SIMILI	LUNG.	LARG.	ALT.			
	RIPORTO								44 087 806,68
	F-00_Piano Terra-Finito 1		1,000				1,000		
	Totale	cad					4,000	2 982,87000	11 931,48
	Totale 029 - PORTE INTERNE Euro								**170 988,77**
	030 - GIUNTI								
34900 AP-E.ARC.189	1.GP-L-REI.02_1.GS-L-REI.02_Coprigiunto tagliafuoco applicato a parete (1.GP-L) e a pavimento/soffitto (1.GS-L) costituito da un pannello a sezione rettangolare riempito con fibra minerale e con alette superiori di fissaggio - larghezza giunto 500 mm								
	01_TERMINAL PARTENZE_UFFICIO PERSONALE & SERVIZI AL PUBBLICO								
	1.GP-L-REI.02_Coprigiunto tagliafuoco applicato a parete costituito da un pannello a sezione rettangolare riempito con fibra minerale e con alette superiori di fissaggio - larghezza 50 cm								
	Giunto lineare-REI_50cm 1			1,000			1,000		
	Totale	m					1,000	645,59000	645,59
34910 CAL25_01.E08.011.007	Coprigiunto di dilatazione per varchi di grandi dimensioni da installare a lavori finiti in alluminio preverniciato spessore 20 decimi posto in opera in piano o ad angolo con guarnizioni laterali in gomma cellulare per la aderenza e la tenuta sulla m								
	01_TERMINAL PARTENZE_UFFICIO PERSONALE & SERVIZI AL PUBBLICO								
	1.GP-L.01_Coprigiunto applicato a parete costituito da un profilo rigido lineare in alluminio preverniciato - larghezza 40 cm								
	Giunto lineare_40cm 1 * 5			1,000		5,000	5,000		
	1 * 5			1,000		5,000	5,000		
	Totale	m					10,000	143,42570	1 434,26
34920 AP-E.ARC.186	1.GP-L.02_1.GS-L.02 _Coprigiunto applicato a parete/soffitto costituito da un profilo rigido lineare in alluminio preverniciato - larghezza giunto 500 mm.								
	A RIPORTARE OPERE ARCHITETTONICHE								**800 803,47**
	A RIPORTARE UFFICI PERSONALE & SERVIZI AL PUBBLICO								**800 803,47**
	A RIPORTARE TERMINAL PARTENZE								***43 848 361,4***
	A RIPORTARE								44 101 818,01

COMPUTO METRICO ESTIMATIVO

L1 - TERMINAL

01 - TERMINAL PARTENZE

005 - UFFICI PERSONALE & SERVIZI AL PUBBLICO

ARC - OPERE ARCHITETTONICHE

N. ARTICOLO	INDICAZIONE DEI LAVORI E DELLE PROVVISTE	U.M.	DIMENSIONI				QUANTITA'	PREZZO	IMPORTO
			SIMILI	LUNG.	LARG.	ALT.			
	RIPORTO								44 101 818,01
	01_TERMINAL PARTENZE_UFFICIO PERSONALE & SERVIZI AL PUBBLICO								
	1.GP-L.02_Coprigiunto applicato a parete costituito da un profilo rigido lineare in alluminio preverniciato - larghezza 50 cm								
	Giunto lineare_50cm 1 * (2.70)		1,000			2,700	2,700		
	1 * (4.00)		1,000			4,000	4,000		
	1 * (4.00)		1,000			4,000	4,000		
	1 * (4.00)		1,000			4,000	4,000		
	Totale	m					14,700	178,98000	2 631,01
34930 CAL25_01.E08.011.007	Coprigiunto di dilatazione per varchi di grandi dimensioni da installare a lavori finiti in alluminio preverniciato spessore 20 decimi posto in opera in piano o ad angolo con guarnizioni laterali in gomma cellulare per la aderenza e la tenuta sulla m								
	01_TERMINAL PARTENZE_UFFICIO PERSONALE & SERVIZI AL PUBBLICO								
	1.GS-A.02_Coprigiunto applicato a soffitto costituito da un profilo rigido angolare in alluminio preverniciato - larghezza 40 cm								
	Giunto angolare_38cm 1 * (0.27)		1,000	0,270			0,270		
	1 * (0.35)		1,000	0,350			0,350		
	Totale	m					0,620	143,42570	88,92
34940 AP-E.ARC.186	1.GP-L.02_1.GS-L.02 _Coprigiunto applicato a parete/soffitto costituito da un profilo rigido lineare in alluminio preverniciato - larghezza giunto 500 mm.								
	01_TERMINAL PARTENZE_UFFICIO PERSONALE & SERVIZI AL PUBBLICO								
	1.GS-L.02_Coprigiunto applicato a soffitto costituito da un profilo rigido lineare in alluminio preverniciato - larghezza 50 cm								
	Giunto lineare_50cm 1 * (7.21)		1,000	7,210			7,210		
	1 * (1.49)		1,000	1,490			1,490		
	1 * (3.60)		1,000	3,600			3,600		
	Totale	m					12,300	178,98000	2 201,45
	A RIPORTARE OPERE ARCHITETTONICHE								**805 724,85**
	A RIPORTARE UFFICI PERSONALE & SERVIZI AL PUBBLICO								**805 724,85**
	A RIPORTARE TERMINAL PARTENZE								***43 853 282,7***
	A RIPORTARE								44 106 739,39

COMPUTO METRICO ESTIMATIVO

L1 - TERMINAL

01 - TERMINAL PARTENZE

005 - UFFICI PERSONALE & SERVIZI AL PUBBLICO

ARC - OPERE ARCHITETTONICHE

N. ARTICOLO	INDICAZIONE DEI LAVORI E DELLE PROVVISTE	U.M.	DIMENSIONI				QUANTITA'	PREZZO	IMPORTO
			SIMILI	LUNG.	LARG.	ALT.			
	RIPORTO								44 106 739,39
	Totale 030 - GIUNTI Euro								**7 001,23**
	040 - TINTEGGIATURE								
31599 NP25.22CL.PR.E.001620.110.a	Fornitura e posa in opera di rasatura di superfici rustiche già predisposte, con intonaco per interni costituito da gesso scagliola								
	01_TERMINAL PARTENZE_UFFICIO PERSONALE & SERVIZI AL PUBBLICO								
	1.MI.11_Rasatura pittura								
	F-00_Piano Terra-Finito 1 * (53.91)		1,000			53,910	53,910		
	F-00_Piano Terra-Finito 1 * (25.44)		1,000			25,440	25,440		
	F-00_Piano Terra-Finito 1 * (71.25)		1,000			71,250	71,250		
	F-00_Piano Terra-Finito 1 * (17.18)		1,000			17,180	17,180		
	F-00_Piano Terra-Finito 1 * (40.91)		1,000			40,910	40,910		
	F-00_Piano Terra-Finito 1 * (11.31)		1,000			11,310	11,310		
	F-00_Piano Terra-Finito 1 * (57.29)		1,000			57,290	57,290		
	F-00_Piano Terra-Finito 1 * (26.37)		1,000			26,370	26,370		
	F-00_Piano Terra-Finito 1 * (26.43)		1,000			26,430	26,430		
	F-00_Piano Terra-Finito 1 * (18.03)		1,000			18,030	18,030		
	F-00_Piano Terra-Finito 1 * (36.82)		1,000			36,820	36,820		
	F-00_Piano Terra-Finito 1 * (18.07)		1,000			18,070	18,070		
	F-00_Piano Terra-Finito 1 * (39.28)		1,000			39,280	39,280		
	F-00_Piano Terra-Finito 1 * (7.38)		1,000			7,380	7,380		
	F-00_Piano Terra-Finito 1 * (65.90)		1,000			65,900	65,900		
	F-00_Piano Terra-Finito 1 * (6.95)		1,000			6,950	6,950		
	F-00_Piano Terra-Finito 1 * (3.55)		1,000			3,550	3,550		
	F-00_Piano Terra-Finito 1 * (3.53)		1,000			3,530	3,530		
	F-00_Piano Terra-Finito 1 * (0.69)		1,000			0,690	0,690		
	A RIPORTARE OPERE ARCHITETTONICHE								**805 724,85**
	A RIPORTARE UFFICI PERSONALE & SERVIZI AL PUBBLICO								**805 724,85**
	A RIPORTARE TERMINAL PARTENZE								***43 853 282,7***
	A RIPORTARE								44 106 739,39

COMPUTO METRICO ESTIMATIVO

L1 - TERMINAL

01 - TERMINAL PARTENZE

005 - UFFICI PERSONALE & SERVIZI AL PUBBLICO

ARC - OPERE ARCHITETTONICHE

N. ARTICOLO	INDICAZIONE DEI LAVORI E DELLE PROVVISTE	U.M.	DIMENSIONI				QUANTITA'	PREZZO	IMPORTO
			SIMILI	LUNG.	LARG.	ALT.			
	RIPORTO								44 106 739,39
	F-00_Piano Terra-Finito 1 * (0.52)		1,000			0,520	0,520		
	F-00_Piano Terra-Finito 1 * (51.78)		1,000			51,780	51,780		
	Totale	m²					582,590	7,79000	4 538,38
31600 CAL25_01.F04.004.004	con idropittura lavabile previa mano di fissativo								
	01_TERMINAL PARTENZE_UFFICIO PERSONALE & SERVIZI AL PUBBLICO								
	1.MI.11_Rasatura pittura								
	Verniciatura								
	Q.Art. NP.22CL.PR.E.001620.110.a								
	vedi voce n. 31599 (q.ta = 582,590)						582,590		
	Totale	m²					582,590	7,84982	4 573,23
	Totale 040 - TINTEGGIATURE Euro								**9 111,61**
	071 - RIVESTIMENTI - ZOCCOLINI								
32880 AP-E.ARC.131	1.PC.01 - Paracolpi interni da pavimento in acciaio inox 304 L								
	01_TERMINAL PARTENZE_UFFICIO PERSONALE & SERVIZI AL PUBBLICO								
	1.PC.01_Paracolpi in acciaio inox H 150 mm								
	F-00_Piano Terra-Finito 6.63			6,630			6,630		
	F-00_Piano Terra-Finito 8.54			8,540			8,540		
	F-00_Piano Terra-Finito 9.27			9,270			9,270		
	F-00_Piano Terra-Finito 2.85			2,850			2,850		
	F-00_Piano Terra-Finito 6.56			6,560			6,560		
	F-00_Piano Terra-Finito 3.02			3,020			3,020		
	F-00_Piano Terra-Finito 10.03			10,030			10,030		
	A RIPORTARE OPERE ARCHITETTONICHE								**814 836,46**
	A RIPORTARE UFFICI PERSONALE & SERVIZI AL PUBBLICO								**814 836,46**
	A RIPORTARE TERMINAL PARTENZE								***43 862 394,3***
	A RIPORTARE								44 115 851,00

COMPUTO METRICO ESTIMATIVO

L1 - TERMINAL

01 - TERMINAL PARTENZE

005 - UFFICI PERSONALE & SERVIZI AL PUBBLICO

ARC - OPERE ARCHITETTONICHE

N. ARTICOLO	INDICAZIONE DEI LAVORI E DELLE PROVVISTE	U.M.	DIMENSIONI				QUANTITA'	PREZZO	IMPORTO
			SIMILI	LUNG.	LARG.	ALT.			
	RIPORTO								44 115 851,00
	F-00_Piano Terra-Finito 6.15			6,150			6,150		
	Totale	m					53,050	112,16000	5 950,09
	Totale 071 - RIVESTIMENTI - ZOCCOLINI Euro								**5 950,09**
	077 - CORRIMANO E PARAPETTI								
32910 AP-E.ARC.153	1.RN.01_ Parapetto in acciaio, H=1,00 mt								
	01_TERMINAL PARTENZE_UFFICIO PERSONALE & SERVIZI AL PUBBLICO								
	1.RN.01_Parapetto in acciaio inox H 1000 mm								
	F-01_Piano Mezzanino-Finito (1.94) * (0.90)			1,940		0,900	1,746		
	F-01_Piano Mezzanino-Finito (1.22) * (0.90)			1,220		0,900	1,098		
	F-01_Piano Mezzanino-Finito (1.20) * (0.90)			1,200		0,900	1,080		
	(14.34) * (0.90)			14,340		0,900	12,906		
	F-01_Piano Mezzanino-Finito (1.35) * (0.90)			1,350		0,900	1,215		
	(14.34) * (0.90)			14,340		0,900	12,906		
	(15.36) * (0.90)			15,360		0,900	13,824		
	(14.31) * (0.90)			14,310		0,900	12,879		
	F-01_Piano Mezzanino-Finito (1.34) * (0.90)			1,340		0,900	1,206		
	Totale	m²					58,860	302,74000	17 819,28
35100 NP25.22CL.PR.E.018130.060.c	CORRIMANO IN MATERIALE PLASTICO Fornitura e posa in opera di corrimano per ringhiera o parapetto, di materie plastiche colorate compreso il fissaggio; in opera compreso, ferramenta Su ferro piatto da mm 40								
	01_TERMINAL PARTENZE_UFFICIO PERSONALE & SERVIZI AL PUBBLICO								
	1.RN.02 - Corrimano in acciaio inox H 1000 mm 28.31				28,310		28,310		
	28.31				28,310		28,310		
	A RIPORTARE OPERE ARCHITETTONICHE								**838 605,83**
	A RIPORTARE UFFICI PERSONALE & SERVIZI AL PUBBLICO								**838 605,83**
	A RIPORTARE TERMINAL PARTENZE								***43 886 163,7***
	A RIPORTARE								44 139 620,37

COMPUTO METRICO ESTIMATIVO

L1 - TERMINAL

01 - TERMINAL PARTENZE

005 - UFFICI PERSONALE & SERVIZI AL PUBBLICO

ARC - OPERE ARCHITETTONICHE

N. ARTICOLO	INDICAZIONE DEI LAVORI E DELLE PROVVISTE	U.M.	DIMENSIONI				QUANTITA'	PREZZO	IMPORTO
			SIMILI	LUNG.	LARG.	ALT.			
	RIPORTO								44 139 620,37
	13.42				13,420		13,420		
	13.36				13,360		13,360		
	Totale	m					83,400	23,91000	1 994,09
	Totale 077 - CORRIMANO E PARAPETTI Euro								**19 813,37**
	144 - SANITARI E ACCESSORI								
32990 AP-E.ARC.137	1.AS.03_ Pannello divisorio per orinatoio, con pannello in HPL di spessore 14mm								
	01_TERMINAL PARTENZE_UFFICIO PERSONALE & SERVIZI AL PUBBLICO								
	1.LVE.01_Percorso tattilo plantare con canaletti e cordoli in rilievo rettilinei - larghezza 60 cm								
	F-00_Piano Terra-Finito 1		1,000				1,000		
	F-00_Piano Terra-Finito 1		1,000				1,000		
	F-00_Piano Terra-Finito 1		1,000				1,000		
	F-00_Piano Terra-Finito 1		1,000				1,000		
	F-00_Piano Terra-Finito 1		1,000				1,000		
	F-00_Piano Terra-Finito 1		1,000				1,000		
	Totale	cad					6,000	419,31000	2 515,86
33000 AP-E.ARC.139	1.AS.05_Maniglione ribaltabile per WC disabili								
	01_TERMINAL PARTENZE_UFFICIO PERSONALE & SERVIZI AL PUBBLICO								
	1.LVE.02_Modulo tattilo plantare di svolta obbligata a 90° con canaletti e cordoli in rilievo curvilinei - 60 x 60 cm								
	F-00_Piano Terra-Finito 1		1,000				1,000		
	F-00_Piano Terra-Finito 1		1,000				1,000		
	A RIPORTARE OPERE ARCHITETTONICHE								**843 115,78**
	A RIPORTARE UFFICI PERSONALE & SERVIZI AL PUBBLICO								**843 115,78**
	A RIPORTARE TERMINAL PARTENZE								***43 890 673,7***
	A RIPORTARE								44 144 130,32

COMPUTO METRICO ESTIMATIVO

L1 - TERMINAL

01 - TERMINAL PARTENZE

005 - UFFICI PERSONALE & SERVIZI AL PUBBLICO

ARC - OPERE ARCHITETTONICHE

N. ARTICOLO	INDICAZIONE DEI LAVORI E DELLE PROVVISTE	U.M.	DIMENSIONI				QUANTITA'	PREZZO	IMPORTO
			SIMILI	LUNG.	LARG.	ALT.			
	RIPORTO								44 144 130,32
	F-00_Piano Terra-Finito 1		1,000				1,000		
	F-00_Piano Terra-Finito 1		1,000				1,000		
	F-00_Piano Terra-Finito 1		1,000				1,000		
	F-00_Piano Terra-Finito 1		1,000				1,000		
	Totale	cad					6,000	319,35000	1 916,10
33020 AP-E.ARC.140	1.AS.06_ Barra d'appoggio per W.C. disabili								
	01_TERMINAL PARTENZE_UFFICIO PERSONALE & SERVIZI AL PUBBLICO								
	1.LVE.03_Modulo tattilo plantare di incrocio a + o a T con segmenti di piccole dimensioni disposti a scacchiera - 60 x 60 cm								
	F-00_Piano Terra-Finito 1		1,000				1,000		
	F-00_Piano Terra-Finito 1		1,000				1,000		
	F-00_Piano Terra-Finito 1		1,000				1,000		
	F-00_Piano Terra-Finito 1		1,000				1,000		
	F-00_Piano Terra-Finito 1		1,000				1,000		
	F-00_Piano Terra-Finito 1		1,000				1,000		
	Totale	cad					6,000	184,78000	1 108,68
33040 CAL25_06.I08.004.007	vaso igienico in porcellana vetrificata compreso di cassetta a parete per il lavaggio in vista in vitreous-china, il vaso è del tipo con scarico a pavimento o a parete, fornito e posto in opera. Sono compresi: il fissaggio con viti e borchie d'acciai								
	01_TERMINAL PARTENZE_UFFICIO PERSONALE & SERVIZI AL PUBBLICO								
	1.SA.01_Vaso WC_550x360 mm								
	F-00_Piano Terra-Finito 1		1,000				1,000		
	F-00_Piano Terra-Finito 1		1,000				1,000		
	F-00_Piano Terra-Finito 1		1,000				1,000		
	F-00_Piano Terra-Finito 1		1,000				1,000		
	A RIPORTARE OPERE ARCHITETTONICHE								**846 140,56**
	A RIPORTARE UFFICI PERSONALE & SERVIZI AL PUBBLICO								**846 140,56**
	A RIPORTARE TERMINAL PARTENZE								***43 893 698,4***
	A RIPORTARE								44 147 155,10

COMPUTO METRICO ESTIMATIVO

L1 - TERMINAL

01 - TERMINAL PARTENZE

005 - UFFICI PERSONALE & SERVIZI AL PUBBLICO

ARC - OPERE ARCHITETTONICHE

N. ARTICOLO	INDICAZIONE DEI LAVORI E DELLE PROVVISTE	U.M.	DIMENSIONI				QUANTITA'	PREZZO	IMPORTO
			SIMILI	LUNG.	LARG.	ALT.			
	RIPORTO								44 147 155,10
	F-00_Piano Terra-Finito 1		1,000				1,000		
	F-00_Piano Terra-Finito 1		1,000				1,000		
	F-00_Piano Terra-Finito 1		1,000				1,000		
	F-00_Piano Terra-Finito 1		1,000				1,000		
	F-00_Piano Terra-Finito 1		1,000				1,000		
	F-00_Piano Terra-Finito 1		1,000				1,000		
	F-00_Piano Terra-Finito 1		1,000				1,000		
	F-00_Piano Terra-Finito 1		1,000				1,000		
	F-00_Piano Terra-Finito 1		1,000				1,000		
	F-00_Piano Terra-Finito 1		1,000				1,000		
	F-00_Piano Terra-Finito 1		1,000				1,000		
	F-00_Piano Terra-Finito 1		1,000				1,000		
	F-00_Piano Terra-Finito 1		1,000				1,000		
	F-00_Piano Terra-Finito 1		1,000				1,000		
	F-00_Piano Terra-Finito 1		1,000				1,000		
	F-00_Piano Terra-Finito 1		1,000				1,000		
	F-00_Piano Terra-Finito 1		1,000				1,000		
	F-00_Piano Terra-Finito 1		1,000				1,000		
	F-00_Piano Terra-Finito 1		1,000				1,000		
	F-00_Piano Terra-Finito 1		1,000				1,000		
	F-00_Piano Terra-Finito 1		1,000				1,000		
	F-00_Piano Terra-Finito 1		1,000				1,000		
	A RIPORTARE OPERE ARCHITETTONICHE								**846 140,56**
	A RIPORTARE UFFICI PERSONALE & SERVIZI AL PUBBLICO								**846 140,56**
	A RIPORTARE TERMINAL PARTENZE								***43 893 698,4***
	A RIPORTARE								44 147 155,10

COMPUTO METRICO ESTIMATIVO

L1 - TERMINAL

01 - TERMINAL PARTENZE

005 - UFFICI PERSONALE & SERVIZI AL PUBBLICO

ARC - OPERE ARCHITETTONICHE

N. ARTICOLO	INDICAZIONE DEI LAVORI E DELLE PROVVISTE	U.M.	DIMENSIONI				QUANTITA'	PREZZO	IMPORTO
			SIMILI	LUNG.	LARG.	ALT.			
	RIPORTO								44 147 155,10
	F-00_Piano Terra-Finito 1		1,000				1,000		
	F-00_Piano Terra-Finito 1		1,000				1,000		
	F-00_Piano Terra-Finito 1		1,000				1,000		
	F-00_Piano Terra-Finito 1		1,000				1,000		
	F-00_Piano Terra-Finito 1		1,000				1,000		
	F-00_Piano Terra-Finito 1		1,000				1,000		
	F-00_Piano Terra-Finito 1		1,000				1,000		
	F-00_Piano Terra-Finito 1		1,000				1,000		
	F-00_Piano Terra-Finito 1		1,000				1,000		
	F-00_Piano Terra-Finito 1		1,000				1,000		
	F-00_Piano Terra-Finito 1		1,000				1,000		
	F-00_Piano Terra-Finito 1		1,000				1,000		
	F-00_Piano Terra-Finito 1		1,000				1,000		
	F-00_Piano Terra-Finito 1		1,000				1,000		
	F-00_Piano Terra-Finito 1		1,000				1,000		
	F-00_Piano Terra-Finito 1		1,000				1,000		
	Totale	cad					48,000	359,82366	17 271,54
33060 CAL25_06.I08.004.023	Fornitura e posa in opera di vaso igienico - bidet con catino allungato ed apertura anteriore per persone disabili, dimensioni mm 400 x 800 x h 500, realizzato in porcellana vetrificata (vitreus - china) in colore bianco o tinta tenue, del tipo ad								
	01_TERMINAL PARTENZE_UFFICIO PERSONALE & SERVIZI AL PUBBLICO								
	1.SA.02_Vaso WC disabili_800x360 mm								
	F-00_Piano Terra-Finito 1		1,000				1,000		
	F-00_Piano Terra-Finito 1		1,000				1,000		
	A RIPORTARE OPERE ARCHITETTONICHE								**863 412,10**
	A RIPORTARE UFFICI PERSONALE & SERVIZI AL PUBBLICO								**863 412,10**
	A RIPORTARE TERMINAL PARTENZE								***43 910 970,0***
	A RIPORTARE								44 164 426,64

COMPUTO METRICO ESTIMATIVO

L1 - TERMINAL

01 - TERMINAL PARTENZE

005 - UFFICI PERSONALE & SERVIZI AL PUBBLICO

ARC - OPERE ARCHITETTONICHE

N. ARTICOLO	INDICAZIONE DEI LAVORI E DELLE PROVVISTE	U.M.	DIMENSIONI				QUANTITA'	PREZZO	IMPORTO
			SIMILI	LUNG.	LARG.	ALT.			
	RIPORTO								44 164 426,64
	F-00_Piano Terra-Finito 1		1,000				1,000		
	F-00_Piano Terra-Finito 1		1,000				1,000		
	F-00_Piano Terra-Finito 1		1,000				1,000		
	F-00_Piano Terra-Finito 1		1,000				1,000		
	Totale	cad					6,000	1 532,62214	9 195,73
33080 CAL25_06.I08.004.013	Fornitura e posa in opera di orinatoio a parete, in ceramica a pasta di colore bianco extra clay completo di accessori e di gruppo erogatore con raccordo da 1/2" e sifone ; completo inoltre di tutta la raccorderia di scarico e di alimentazione; bordo								
	01_TERMINAL PARTENZE_UFFICIO PERSONALE & SERVIZI AL PUBBLICO								
	1.SA.03_Orinatoio								
	F-00_Piano Terra-Finito 1		1,000				1,000		
	F-00_Piano Terra-Finito 1		1,000				1,000		
	F-00_Piano Terra-Finito 1		1,000				1,000		
	F-00_Piano Terra-Finito 1		1,000				1,000		
	F-00_Piano Terra-Finito 1		1,000				1,000		
	F-00_Piano Terra-Finito 1		1,000				1,000		
	F-00_Piano Terra-Finito 1		1,000				1,000		
	F-00_Piano Terra-Finito 1		1,000				1,000		
	Totale	cad					8,000	401,26180	3 210,09
33090 CAL25_06.I08.004.022	Fornitura e posa in opera di lavabo a mensola (dimensioni 700 mm x 570 mm) per persone disabili in porcellana vetrificata (vitreus - china) in colore bianco o tinta tenue, con fronte concavo, bordi arrotondati, appoggi per gomiti, ripiano per rub								
	01_TERMINAL PARTENZE_UFFICIO PERSONALE & SERVIZI AL PUBBLICO								
	1.SA.04_Lavabo singolo per disabili_650 x 500 mm								
	F-00_Piano Terra-Finito 1		1,000				1,000		
	A RIPORTARE OPERE ARCHITETTONICHE								**875 817,92**
	A RIPORTARE UFFICI PERSONALE & SERVIZI AL PUBBLICO								**875 817,92**
	A RIPORTARE TERMINAL PARTENZE								***43 923 375,8***
	A RIPORTARE								44 176 832,46

COMPUTO METRICO ESTIMATIVO

L1 - TERMINAL

01 - TERMINAL PARTENZE

005 - UFFICI PERSONALE & SERVIZI AL PUBBLICO

ARC - OPERE ARCHITETTONICHE

N. ARTICOLO	INDICAZIONE DEI LAVORI E DELLE PROVVISTE	U.M.	DIMENSIONI				QUANTITA'	PREZZO	IMPORTO
			SIMILI	LUNG.	LARG.	ALT.			
	RIPORTO								44 176 832,46
	F-00_Piano Terra-Finito 1		1,000				1,000		
	F-00_Piano Terra-Finito 1		1,000				1,000		
	F-00_Piano Terra-Finito 1		1,000				1,000		
	F-00_Piano Terra-Finito 1		1,000				1,000		
	F-00_Piano Terra-Finito 1		1,000				1,000		
	Totale	cad					6,000	847,02503	5 082,15
33120 AP-E.ARC.138	1.AS.04_Barra di appoggio per WC disabili								
	01_TERMINAL PARTENZE_UFFICIO PERSONALE & SERVIZI AL PUBBLICO								
	1.AS.04_Barra di appoggio per WC disabili								
	F-00_Piano Terra-Finito 1		1,000				1,000		
	F-00_Piano Terra-Finito 1		1,000				1,000		
	F-00_Piano Terra-Finito 1		1,000				1,000		
	F-00_Piano Terra-Finito 1		1,000				1,000		
	F-00_Piano Terra-Finito 1		1,000				1,000		
	F-00_Piano Terra-Finito 1		1,000				1,000		
	Totale	cad					6,000	136,76000	820,56
34220 AP-E.ARC.136	1.AS.02_ F.p.O di GRUPPO LAVAMANI ALL-IN-ONE a 1 postazione								
	01_TERMINAL PARTENZE_UFFICIO PERSONALE & SERVIZI AL PUBBLICO								
	1.AS.02_ARC_lavabo singolo servizi igienici								
	F-00_Piano Terra-Finito 1		1,000				1,000		
	F-00_Piano Terra-Finito 1		1,000				1,000		
	F-00_Piano Terra-Finito 1		1,000				1,000		
	F-00_Piano Terra-Finito 1		1,000				1,000		
	A RIPORTARE OPERE ARCHITETTONICHE								**881 720,63**
	A RIPORTARE UFFICI PERSONALE & SERVIZI AL PUBBLICO								**881 720,63**
	A RIPORTARE TERMINAL PARTENZE								***43 929 278,5***
	A RIPORTARE								44 182 735,17

COMPUTO METRICO ESTIMATIVO

L1 - TERMINAL

01 - TERMINAL PARTENZE

005 - UFFICI PERSONALE & SERVIZI AL PUBBLICO

ARC - OPERE ARCHITETTONICHE

N. ARTICOLO	INDICAZIONE DEI LAVORI E DELLE PROVVISTE	U.M.	DIMENSIONI				QUANTITA'	PREZZO	IMPORTO
			SIMILI	LUNG.	LARG.	ALT.			
	RIPORTO								44 182 735,17
	F-00_Piano Terra-Finito 1		1,000				1,000		
	Totale	cad					5,000	7 450,85000	37 254,25
36070 AP-E.ARC.133	1.AS.01 (3)_ F.p.O di GRUPPO LAVAMANI ALL-IN-ONE a 3 postazioni, comprensivo di comandi elettronici per l'erogazione "no-touch" di acqua, sapone, aria.								
	01_TERMINAL PARTENZE_UFFICIO PERSONALE & SERVIZI AL PUBBLICO								
	1.AS.01_ARC_lavabi multipli servizi igienici a 3 postazioni 8		8,000				8,000		
	Totale	cad					8,000	22 352,55000	178 820,40
36080 AP-E.ARC.134	1.AS.01 (4)_ F.p.O di GRUPPO LAVAMANI ALL-IN-ONE a 4 postazioni comprensivo di comandi elettronici per l'erogazione "no-touch" di acqua, sapone, aria.								
	01_TERMINAL PARTENZE_UFFICIO PERSONALE & SERVIZI AL PUBBLICO								
	1.AS.01_ARC_lavabi multipli servizi igienici a 4 postazioni 2		2,000				2,000		
	Totale	cad					2,000	29 803,40000	59 606,80
36090 AP-E.ARC.135	1.AS.01 (5)_ F.p.O diGRUPPO LAVAMANI ALL-IN-ONE a 5 postazioni mod. SUPERTRIS TF 5-375, comprensivo di comandi elettronici per l'erogazione "no-touch" di acqua, sapone, aria.								
	01_TERMINAL PARTENZE_UFFICIO PERSONALE & SERVIZI AL PUBBLICO								
	1.AS.01_ARC_lavabi multipli servizi igienici a 5 postazioni 2		2,000				2,000		
	Totale	cad					2,000	37 254,25000	74 508,50
	Totale 144 - SANITARI E ACCESSORI Euro								**391 310,66**
	Totale ARC - OPERE ARCHITETTONICHE Euro								**1 231 910,58**
	A RIPORTARE UFFICI PERSONALE & SERVIZI AL PUBBLICO								**1 231 910,58**
	A RIPORTARE TERMINAL PARTENZE								***44 279 468,5***
	A RIPORTARE								44 532 925,12

COMPUTO METRICO ESTIMATIVO

L1 - TERMINAL

01 - TERMINAL PARTENZE

005 - UFFICI PERSONALE & SERVIZI AL PUBBLICO

ELE - IMPIANTI ELETTRICI

N. ARTICOLO	INDICAZIONE DEI LAVORI E DELLE PROVVISTE	U.M.	DIMENSIONI				QUANTITA'	PREZZO	IMPORTO
			SIMILI	LUNG.	LARG.	ALT.			
	RIPORTO								44 532 925,12
	103 - IMPIANTO DI ILLUMINAZIONE								
40305 NP.DEI.015007f	Impianto elettrico per segnalazione, del tipo incassato, in unità abitativa tipo di 100 mq in pianta, misurato a partire dalla scatola di derivazione, questa esclusa; con sistema di distribuzione in conduttori del tipo FS17-450/750 V posati in tubazi								
	CFL-PDE-ComandoIlluminazione2:CFL-PDE-ComandoIlluminazione-SuoneriaDisabili - 1ENBCMEFn6budLy2OHym3k 1		1,000				1,000		
	CFL-PDE-ComandoIlluminazione2:CFL-PDE-ComandoIlluminazione-SuoneriaDisabili - 1QFOFrl696T9RX3Ms0au6$ 1		1,000				1,000		
	CFL-PDE-ComandoIlluminazione2:CFL-PDE-ComandoIlluminazione-SuoneriaDisabili - 0gTFoktPrDnhzrQZYgjeWt 1		1,000				1,000		
	Totale	cad					3,000	50,46239	151,39
67830 AP-E.IEL.110	Fornitura e posa in opera di apparecchio illuminante "Trueline" SP530P LED31S/940 PSD LF1 PI5 SM2 L1450								
	TER-LMP_RettangolareEsternaPendinata:TER-LMP_RettangolareEsternaPendinataEmergenza-20.2WLE1 - 2DrzqhaUf1kf7FJJAArGpp 1		1,000				1,000		
	TER-LMP_RettangolareEsternaPendinata:TER-LMP_RettangolareEsternaPendinataEmergenza-20.2WLE1 - 3riVLBKuz7SPg7AOiwDbJn 1		1,000				1,000		
	Totale	cad					2,000	757,10000	1 514,20
67860 AP-E.IEL.110	Fornitura e posa in opera di apparecchio illuminante "Trueline" SP530P LED31S/940 PSD LF1 PI5 SM2 L1450								
	TER-LMP_RettangolareEsternaPendinata:TER-LMP_RettangolareEsternaPendinataEmergenza-20.2WLF1 - 2DrzqhaUf1kf7FJJAArGpm 1		1,000				1,000		
	TER-LMP_RettangolareEsternaPendinata:TER-LMP_RettangolareEsternaPendinataEmergenza-20.2WLF1 - 0FX4UqDef52vpfIedk1Nf9 1		1,000				1,000		
	TER-LMP_RettangolareEsternaPendinata:TER-		1,000				1,000		
	A RIPORTARE IMPIANTI ELETTRICI								**1 665,59**
	A RIPORTARE UFFICI PERSONALE & SERVIZI AL PUBBLICO								**1 233 576,17**
	A RIPORTARE TERMINAL PARTENZE								***44 281 134,1***
	A RIPORTARE								44 534 590,71

COMPUTO METRICO ESTIMATIVO

L1 - TERMINAL

01 - TERMINAL PARTENZE

005 - UFFICI PERSONALE & SERVIZI AL PUBBLICO

ELE - IMPIANTI ELETTRICI

N. ARTICOLO	INDICAZIONE DEI LAVORI E DELLE PROVVISTE	U.M.	DIMENSIONI				QUANTITA'	PREZZO	IMPORTO
			SIMILI	LUNG.	LARG.	ALT.			
	RIPORTO								44 534 590,71
	LMP_RettangolareEsternaPendinataEmergenza-20.2WLF1 - 0FX4UqDef52vpfIedk1Ng9 1								
	TER-LMP_RettangolareEsternaPendinata:TER-LMP_RettangolareEsternaPendinataEmergenza-20.2WLF1 - 0FX4UqDef52vpfIedk1NgA 1		1,000				1,000		
	TER-LMP_RettangolareEsternaPendinata:TER-LMP_RettangolareEsternaPendinataEmergenza-20.2WLF1 - 0FX4UqDef52vpfIedk1Nhg 1		1,000				1,000		
	TER-LMP_RettangolareEsternaPendinata:TER-LMP_RettangolareEsternaPendinataEmergenza-20.2WLF1 - 3riVLBKuz7SPg7AOiwDbJk 1		1,000				1,000		
	TER-LMP_RettangolareEsternaPendinata:TER-LMP_RettangolareEsternaPendinataEmergenza-20.2WLF1 - 3riVLBKuz7SPg7AOiwDbJl 1		1,000				1,000		
	Totale	cad					7,000	757,10000	5 299,70
67890 AP-E.IEL.110	Fornitura e posa in opera di apparecchio illuminante "Trueline" SP530P LED31S/940 PSD LF1 PI5 SM2 L1450								
	TER-LMP_RettangolareEsternaPendinataPrivilegiata:TER-LMP_RettangolareEsternaPendinataPrivilegiata-20.2WLE1 - 2DrzqhaUf1kf7FJJAArGEF 1		1,000				1,000		
	TER-LMP_RettangolareEsternaPendinataPrivilegiata:TER-LMP_RettangolareEsternaPendinataPrivilegiata-20.2WLE1 - 3riVLBKuz7SPg7AOiwDbLU 1		1,000				1,000		
	TER-LMP_RettangolareEsternaPendinataPrivilegiata:TER-LMP_RettangolareEsternaPendinataPrivilegiata-20.2WLE1 - 3sKu4gVbTFIAhWwPb_0ro9 1		1,000				1,000		
	TER-LMP_RettangolareEsternaPendinataPrivilegiata:TER-LMP_RettangolareEsternaPendinataPrivilegiata-20.2WLE1 - 3sKu4gVbTFIAhWwPb_0rrI 1		1,000				1,000		
	Totale	cad					4,000	757,10000	3 028,40
	A RIPORTARE IMPIANTI ELETTRICI								**9 993,69**
	A RIPORTARE UFFICI PERSONALE & SERVIZI AL PUBBLICO								**1 241 904,27**
	A RIPORTARE TERMINAL PARTENZE								***44 289 462,2***
	A RIPORTARE								44 542 918,81

COMPUTO METRICO ESTIMATIVO

L1 - TERMINAL

01 - TERMINAL PARTENZE

005 - UFFICI PERSONALE & SERVIZI AL PUBBLICO

ELE - IMPIANTI ELETTRICI

N. ARTICOLO	INDICAZIONE DEI LAVORI E DELLE PROVVISTE	U.M.	DIMENSIONI				QUANTITA'	PREZZO	IMPORTO
			SIMILI	LUNG.	LARG.	ALT.			
	RIPORTO								44 542 918,81
68020 AP-E.IEL.116	Fornitura e posa in opera di apparecchio illuminante "Coreline Stagna " WT120C G2 LED40S/840 PSD L1200								
	TER-LMP_RettangolareEsternaPrivilegiata:TER-LMP_RettangolareEsternaPrivilegiata-28.5W - 2RFwKUMQHEwvBD$M7fzkq6 1		1,000				1,000		
	Totale	cad					1,000	266,05000	266,05
68040 AP-E.IEL.119	Fornitura e posa in opera di apparecchio illuminante "Coreline Stagna" WT120C G2 LED60S/840 PSD L1500								
	TER-LMP_RettangolareEsterna:TER-LMP_RettangolareEsternaEmergenza-45W - 0ursMtgBvDeectYvCQO2ZV 1		1,000				1,000		
	TER-LMP_RettangolareEsterna:TER-LMP_RettangolareEsternaEmergenza-45W - 0ursMtgBvDeectYvCQO2Gv 1		1,000				1,000		
	TER-LMP_RettangolareEsterna:TER-LMP_RettangolareEsternaEmergenza-45W - 03N403QYb2XBdOAp_3V0Pd 1		1,000				1,000		
	TER-LMP_RettangolareEsterna:TER-LMP_RettangolareEsternaEmergenza-45W - 03N403QYb2XBdOAp_3V0G4 1		1,000				1,000		
	TER-LMP_RettangolareEsterna:TER-LMP_RettangolareEsternaEmergenza-45W - 2RFwKUMQHEwvBD$M7fzk00 1		1,000				1,000		
	TER-LMP_RettangolareEsterna:TER-LMP_RettangolareEsternaEmergenza-45W - 3ePCYbnYHAZP$9oWNQPWdv 1		1,000				1,000		
	TER-LMP_RettangolareEsterna:TER-LMP_RettangolareEsternaEmergenza-45W - 3ePCYbnYHAZP$9oWNQPWX6 1		1,000				1,000		
	TER-LMP_RettangolareEsterna:TER-LMP_RettangolareEsternaEmergenza-45W - 3ePCYbnYHAZP$9oWNQPWYV 1		1,000				1,000		
	TER-LMP_RettangolareEsterna:TER-LMP_RettangolareEsternaEmergenza-45W - 3ePCYbnYHAZP$9oWNQPWTI 1		1,000				1,000		
	TER-LMP_RettangolareEsterna:TER-LMP_RettangolareEsternaEmergenza-45W - 3MVZPJg9vDtxqAtWaPgzdk 1		1,000				1,000		
	TER-LMP_RettangolareEsterna:TER-LMP_RettangolareEsternaEmergenza-45W - 0lnjn7DcHEMwMgG7UqrZN$ 1		1,000				1,000		
	A RIPORTARE IMPIANTI ELETTRICI								**10 259,74**
	A RIPORTARE UFFICI PERSONALE & SERVIZI AL PUBBLICO								**1 242 170,32**
	A RIPORTARE TERMINAL PARTENZE								***44 289 728,2***
	A RIPORTARE								44 543 184,86

COMPUTO METRICO ESTIMATIVO

L1 - TERMINAL

01 - TERMINAL PARTENZE

005 - UFFICI PERSONALE & SERVIZI AL PUBBLICO

ELE - IMPIANTI ELETTRICI

N. ARTICOLO	INDICAZIONE DEI LAVORI E DELLE PROVVISTE	U.M.	DIMENSIONI				QUANTITA'	PREZZO	IMPORTO
			SIMILI	LUNG.	LARG.	ALT.			
	RIPORTO								44 543 184,86
	Totale	cad					11,000	296,45000	3 260,95
68090 AP-E.IEL.119	Fornitura e posa in opera di apparecchio illuminante "Coreline Stagna" WT120C G2 LED60S/840 PSD L1500								
	TER-LMP_RettangolareEsternaPrivilegiata:TER-LMP_RettangolareEsternaPrivilegiata-45W - 0ursMtgBvDeectYvCQO2hW 1		1,000				1,000		
	TER-LMP_RettangolareEsternaPrivilegiata:TER-LMP_RettangolareEsternaPrivilegiata-45W - 0ursMtgBvDeectYvCQO2G7 1		1,000				1,000		
	TER-LMP_RettangolareEsternaPrivilegiata:TER-LMP_RettangolareEsternaPrivilegiata-45W - 03N403QYb2XBdOAp_3V0Mz 1		1,000				1,000		
	TER-LMP_RettangolareEsternaPrivilegiata:TER-LMP_RettangolareEsternaPrivilegiata-45W - 03N403QYb2XBdOAp_3V1zo 1		1,000				1,000		
	TER-LMP_RettangolareEsternaPrivilegiata:TER-LMP_RettangolareEsternaPrivilegiata-45W - 2RFwKUMQHEwvBD$M7fzkos 1		1,000				1,000		
	TER-LMP_RettangolareEsternaPrivilegiata:TER-LMP_RettangolareEsternaPrivilegiata-45W - 3ePCYbnYHAZP$9oWNQPWYq 1		1,000				1,000		
	TER-LMP_RettangolareEsternaPrivilegiata:TER-LMP_RettangolareEsternaPrivilegiata-45W - 3ePCYbnYHAZP$9oWNQPWZm 1		1,000				1,000		
	TER-LMP_RettangolareEsternaPrivilegiata:TER-LMP_RettangolareEsternaPrivilegiata-45W - 3MVZPJg9vDtxqAtWaPgzdS 1		1,000				1,000		
	TER-LMP_RettangolareEsternaPrivilegiata:TER-LMP_RettangolareEsternaPrivilegiata-45W - 2GXCDe_bzA0e9hAQmaBnyZ 1		1,000				1,000		
	TER-LMP_RettangolareEsternaPrivilegiata:TER-LMP_RettangolareEsternaPrivilegiata-45W - 20oSz0I$bFHgY4L20Dd$8O 1		1,000				1,000		
	TER-LMP_RettangolareEsternaPrivilegiata:TER-LMP_RettangolareEsternaPrivilegiata-45W - 1u8_PqVqT4SgicE7e14TSC 1		1,000				1,000		
	Totale	cad					11,000	296,45000	3 260,95
68110 AP-E.IEL.117	Fornitura e posa in opera di apparecchio illuminante "Greenspace Accent gridlight" GD301B 17S/PW930 PSD-E WB CP WH								
	A RIPORTARE IMPIANTI ELETTRICI								**16 781,64**
	A RIPORTARE UFFICI PERSONALE & SERVIZI AL PUBBLICO								**1 248 692,22**
	A RIPORTARE TERMINAL PARTENZE								***44 296 250,1***
	A RIPORTARE								44 549 706,76

COMPUTO METRICO ESTIMATIVO

L1 - TERMINAL

01 - TERMINAL PARTENZE

005 - UFFICI PERSONALE & SERVIZI AL PUBBLICO

ELE - IMPIANTI ELETTRICI

N. ARTICOLO	INDICAZIONE DEI LAVORI E DELLE PROVVISTE	U.M.	DIMENSIONI				QUANTITA'	PREZZO	IMPORTO
			SIMILI	LUNG.	LARG.	ALT.			
	RIPORTO								44 549 706,76
	TER-LMP_CircolareIncasso:TER-LMP_CircolareIncassoEmergenza-12.2W - 0ursMtgBvDeectYvCQO1BQ 1		1,000				1,000		
	TER-LMP_CircolareIncasso:TER-LMP_CircolareIncassoEmergenza-12.2W - 2quS3r4lb2NQ2o9NnihWik 1		1,000				1,000		
	TER-LMP_CircolareIncasso:TER-LMP_CircolareIncassoEmergenza-12.2W - 2quS3r4lb2NQ2o9NnihdHY 1		1,000				1,000		
	TER-LMP_CircolareIncasso:TER-LMP_CircolareIncassoEmergenza-12.2W - 1ENBCMEFn6budLy2OHynmg 1		1,000				1,000		
	TER-LMP_CircolareIncasso:TER-LMP_CircolareIncassoEmergenza-12.2W - 2w87FkRv5A9PqyHVPo1vH8 1		1,000				1,000		
	TER-LMP_CircolareIncasso:TER-LMP_CircolareIncassoEmergenza-12.2W - 2w87FkRv5A9PqyHVPo1vDW 1		1,000				1,000		
	TER-LMP_CircolareIncasso:TER-LMP_CircolareIncassoEmergenza-12.2W - 2w87FkRv5A9PqyHVPo1v9l 1		1,000				1,000		
	TER-LMP_CircolareIncasso:TER-LMP_CircolareIncassoEmergenza-12.2W - 2w87FkRv5A9PqyHVPo1vfl 1		1,000				1,000		
	TER-LMP_CircolareIncasso:TER-LMP_CircolareIncassoEmergenza-12.2W - 3SgEvXa_X4HwMLMeYtDn74 1		1,000				1,000		
	TER-LMP_CircolareIncasso:TER-LMP_CircolareIncassoEmergenza-12.2W - 2VbFS2pLLBfAlBDQndFE4R 1		1,000				1,000		
	TER-LMP_CircolareIncasso:TER-LMP_CircolareIncassoEmergenza-12.2W - 2VbFS2pLLBfAlBDQndFE8D 1		1,000				1,000		
	TER-LMP_CircolareIncasso:TER-LMP_CircolareIncassoEmergenza-12.2W - 1QFOFrl696T9RX3Ms0auNc 1		1,000				1,000		
	TER-LMP_CircolareIncasso:TER-LMP_CircolareIncassoEmergenza-12.2W - 0gTFoktPrDnhzrQZYgje5r 1		1,000				1,000		
	TER-LMP_CircolareIncasso:TER-LMP_CircolareIncassoEmergenza-12.2W - 0gTFoktPrDnhzrQZYgjeR1 1		1,000				1,000		
	TER-LMP_CircolareIncasso:TER-LMP_CircolareIncassoEmergenza-12.2W - 0gTFoktPrDnhzrQZYgjeu1 1		1,000				1,000		
	A RIPORTARE IMPIANTI ELETTRICI								**16 781,64**
	A RIPORTARE UFFICI PERSONALE & SERVIZI AL PUBBLICO								**1 248 692,22**
	A RIPORTARE TERMINAL PARTENZE								***44 296 250,1***
	A RIPORTARE								44 549 706,76

COMPUTO METRICO ESTIMATIVO

L1 - TERMINAL

01 - TERMINAL PARTENZE

005 - UFFICI PERSONALE & SERVIZI AL PUBBLICO

ELE - IMPIANTI ELETTRICI

N. ARTICOLO	INDICAZIONE DEI LAVORI E DELLE PROVVISTE	U.M.	DIMENSIONI				QUANTITA'	PREZZO	IMPORTO
			SIMILI	LUNG.	LARG.	ALT.			
	RIPORTO								44 549 706,76
	TER-LMP_CircolareIncasso:TER-LMP_CircolareIncassoEmergenza-12.2W - 0gTFoktPrDnhzrQZYgjerw 1		1,000				1,000		
	TER-LMP_CircolareIncasso:TER-LMP_CircolareIncassoEmergenza-12.2W - 0gTFoktPrDnhzrQZYgjeoO 1		1,000				1,000		
	TER-LMP_CircolareIncasso:TER-LMP_CircolareIncassoEmergenza-12.2W - 0tA_Qkr0HCfuvE4EZXwUmW 1		1,000				1,000		
	TER-LMP_CircolareIncasso:TER-LMP_CircolareIncassoEmergenza-12.2W - 0tA_Qkr0HCfuvE4EZXwUmS 1		1,000				1,000		
	TER-LMP_CircolareIncasso:TER-LMP_CircolareIncassoEmergenza-12.2W - 0tA_Qkr0HCfuvE4EZXwUnQ 1		1,000				1,000		
	TER-LMP_CircolareIncasso:TER-LMP_CircolareIncassoEmergenza-12.2W - 0tA_Qkr0HCfuvE4EZXwUnU 1		1,000				1,000		
	TER-LMP_CircolareIncasso:TER-LMP_CircolareIncassoEmergenza-12.2W - 0tA_Qkr0HCfuvE4EZXwUt6 1		1,000				1,000		
	TER-LMP_CircolareIncasso:TER-LMP_CircolareIncassoEmergenza-12.2W - 0lnjn7DcHEMwMgG7UqrZGx 1		1,000				1,000		
	Totale	cad					23,000	355,94000	8 186,62
68130 AP-E.IEL.117	Fornitura e posa in opera di apparecchio illuminante "Greenspace Accent gridlight" GD301B 17S/PW930 PSD-E WB CP WH								
	TER-LMP_CircolareIncasso:TER-LMP_CircolareIncassoOrdinaria-12.2W - 0ursMtgBvDeectYvCQO1BR 1		1,000				1,000		
	TER-LMP_CircolareIncasso:TER-LMP_CircolareIncassoOrdinaria-12.2W - 0ursMtgBvDeectYvCQO2tE 1		1,000				1,000		
	TER-LMP_CircolareIncasso:TER-LMP_CircolareIncassoOrdinaria-12.2W - 2quS3r4lb2NQ2o9NnihWic 1		1,000				1,000		
	TER-LMP_CircolareIncasso:TER-LMP_CircolareIncassoOrdinaria-12.2W - 2quS3r4lb2NQ2o9NnihdHX 1		1,000				1,000		
	TER-LMP_CircolareIncasso:TER-LMP_CircolareIncassoOrdinaria-12.2W - 2quS3r4lb2NQ2o9NnihdGU 1		1,000				1,000		
	A RIPORTARE IMPIANTI ELETTRICI								**24 968,26**
	A RIPORTARE UFFICI PERSONALE & SERVIZI AL PUBBLICO								**1 256 878,84**
	A RIPORTARE TERMINAL PARTENZE								***44 304 436,7***
	A RIPORTARE								44 557 893,38

COMPUTO METRICO ESTIMATIVO

L1 - TERMINAL

01 - TERMINAL PARTENZE

005 - UFFICI PERSONALE & SERVIZI AL PUBBLICO

ELE - IMPIANTI ELETTRICI

N. ARTICOLO	INDICAZIONE DEI LAVORI E DELLE PROVVISTE	U.M.	DIMENSIONI				QUANTITA'	PREZZO	IMPORTO
			SIMILI	LUNG.	LARG.	ALT.			
	RIPORTO								44 557 893,38
	TER-LMP_CircolareIncasso:TER-LMP_CircolareIncassoOrdinaria-12.2W - 2quS3r4lb2NQ2o9NnihdJc 1		1,000				1,000		
	TER-LMP_CircolareIncasso:TER-LMP_CircolareIncassoOrdinaria-12.2W - 2quS3r4lb2NQ2o9NnihdKq 1		1,000				1,000		
	TER-LMP_CircolareIncasso:TER-LMP_CircolareIncassoOrdinaria-12.2W - 2IGd17r1_9cT9sPsx3Ql 1		1,000				1,000		
	TER-LMP_CircolareIncasso:TER-LMP_CircolareIncassoOrdinaria-12.2W - 2IGd17r1_9cT9sPsx3QW 1		1,000				1,000		
	TER-LMP_CircolareIncasso:TER-LMP_CircolareIncassoOrdinaria-12.2W - 2IGd17r1_9cT9sPsx3SZ 1		1,000				1,000		
	TER-LMP_CircolareIncasso:TER-LMP_CircolareIncassoOrdinaria-12.2W - 2IGd17r1_9cT9sPsx3I6 1		1,000				1,000		
	TER-LMP_CircolareIncasso:TER-LMP_CircolareIncassoOrdinaria-12.2W - 2w87FkRv5A9PqyHVPo1vJR 1		1,000				1,000		
	TER-LMP_CircolareIncasso:TER-LMP_CircolareIncassoOrdinaria-12.2W - 2w87FkRv5A9PqyHVPo1vJO 1		1,000				1,000		
	TER-LMP_CircolareIncasso:TER-LMP_CircolareIncassoOrdinaria-12.2W - 2w87FkRv5A9PqyHVPo1vHB 1		1,000				1,000		
	TER-LMP_CircolareIncasso:TER-LMP_CircolareIncassoOrdinaria-12.2W - 2w87FkRv5A9PqyHVPo1vEE 1		1,000				1,000		
	TER-LMP_CircolareIncasso:TER-LMP_CircolareIncassoOrdinaria-12.2W - 2w87FkRv5A9PqyHVPo1vF_ 1		1,000				1,000		
	TER-LMP_CircolareIncasso:TER-LMP_CircolareIncassoOrdinaria-12.2W - 2w87FkRv5A9PqyHVPo1vFs 1		1,000				1,000		
	TER-LMP_CircolareIncasso:TER-LMP_CircolareIncassoOrdinaria-12.2W - 2w87FkRv5A9PqyHVPo1vDX 1		1,000				1,000		
	TER-LMP_CircolareIncasso:TER-LMP_CircolareIncassoOrdinaria-12.2W - 2w87FkRv5A9PqyHVPo1vBm 1		1,000				1,000		
	TER-LMP_CircolareIncasso:TER-LMP_CircolareIncassoOrdinaria-12.2W - 2w87FkRv5A9PqyHVPo1vBn 1		1,000				1,000		
	A RIPORTARE IMPIANTI ELETTRICI								**24 968,26**
	A RIPORTARE UFFICI PERSONALE & SERVIZI AL PUBBLICO								**1 256 878,84**
	A RIPORTARE TERMINAL PARTENZE								***44 304 436,7***
	A RIPORTARE								44 557 893,38

COMPUTO METRICO ESTIMATIVO

L1 - TERMINAL

01 - TERMINAL PARTENZE

005 - UFFICI PERSONALE & SERVIZI AL PUBBLICO

ELE - IMPIANTI ELETTRICI

N. ARTICOLO	INDICAZIONE DEI LAVORI E DELLE PROVVISTE	U.M.	DIMENSIONI				QUANTITA'	PREZZO	IMPORTO
			SIMILI	LUNG.	LARG.	ALT.			
	RIPORTO								44 557 893,38
	TER-LMP_CircolareIncasso:TER-LMP_CircolareIncassoOrdinaria-12.2W - 2w87FkRv5A9PqyHVPo1vBs 1		1,000				1,000		
	TER-LMP_CircolareIncasso:TER-LMP_CircolareIncassoOrdinaria-12.2W - 2w87FkRv5A9PqyHVPo1v9k 1		1,000				1,000		
	TER-LMP_CircolareIncasso:TER-LMP_CircolareIncassoOrdinaria-12.2W - 2w87FkRv5A9PqyHVPo1veF 1		1,000				1,000		
	TER-LMP_CircolareIncasso:TER-LMP_CircolareIncassoOrdinaria-12.2W - 3SgEvXa_X4HwMLMeYtDn6U 1		1,000				1,000		
	TER-LMP_CircolareIncasso:TER-LMP_CircolareIncassoOrdinaria-12.2W - 3SgEvXa_X4HwMLMeYtDn6V 1		1,000				1,000		
	TER-LMP_CircolareIncasso:TER-LMP_CircolareIncassoOrdinaria-12.2W - 3SgEvXa_X4HwMLMeYtDn77 1		1,000				1,000		
	TER-LMP_CircolareIncasso:TER-LMP_CircolareIncassoOrdinaria-12.2W - 2VbFS2pLLBfAlBDQndFE4Q 1		1,000				1,000		
	TER-LMP_CircolareIncasso:TER-LMP_CircolareIncassoOrdinaria-12.2W - 2VbFS2pLLBfAlBDQndFE8C 1		1,000				1,000		
	TER-LMP_CircolareIncasso:TER-LMP_CircolareIncassoOrdinaria-12.2W - 2VbFS2pLLBfAlBDQndFEBb 1		1,000				1,000		
	TER-LMP_CircolareIncasso:TER-LMP_CircolareIncassoOrdinaria-12.2W - 2VbFS2pLLBfAlBDQndFEA2 1		1,000				1,000		
	TER-LMP_CircolareIncasso:TER-LMP_CircolareIncassoOrdinaria-12.2W - 2VbFS2pLLBfAlBDQndFEDu 1		1,000				1,000		
	TER-LMP_CircolareIncasso:TER-LMP_CircolareIncassoOrdinaria-12.2W - 2VbFS2pLLBfAlBDQndFEDC 1		1,000				1,000		
	TER-LMP_CircolareIncasso:TER-LMP_CircolareIncassoOrdinaria-12.2W - 2VbFS2pLLBfAlBDQndFECC 1		1,000				1,000		
	TER-LMP_CircolareIncasso:TER-LMP_CircolareIncassoOrdinaria-12.2W - 2VbFS2pLLBfAlBDQndFECD 1		1,000				1,000		
	TER-LMP_CircolareIncasso:TER-LMP_CircolareIncassoOrdinaria-12.2W - 2VbFS2pLLBfAlBDQndFEC2 1		1,000				1,000		
	A RIPORTARE IMPIANTI ELETTRICI								**24 968,26**
	A RIPORTARE UFFICI PERSONALE & SERVIZI AL PUBBLICO								**1 256 878,84**
	A RIPORTARE TERMINAL PARTENZE								***44 304 436,7***
	A RIPORTARE								44 557 893,38

COMPUTO METRICO ESTIMATIVO

L1 - TERMINAL

01 - TERMINAL PARTENZE

005 - UFFICI PERSONALE & SERVIZI AL PUBBLICO

ELE - IMPIANTI ELETTRICI

N. ARTICOLO	INDICAZIONE DEI LAVORI E DELLE PROVVISTE	U.M.	DIMENSIONI				QUANTITA'	PREZZO	IMPORTO
			SIMILI	LUNG.	LARG.	ALT.			
	RIPORTO								44 557 893,38
	TER-LMP_CircolareIncasso:TER-LMP_CircolareIncassoOrdinaria-12.2W - 2VbFS2pLLBfAlBDQndFEC3 1		1,000				1,000		
	TER-LMP_CircolareIncasso:TER-LMP_CircolareIncassoOrdinaria-12.2W - 2VbFS2pLLBfAlBDQndFEnV 1		1,000				1,000		
	TER-LMP_CircolareIncasso:TER-LMP_CircolareIncassoOrdinaria-12.2W - 2VbFS2pLLBfAlBDQndFEmG 1		1,000				1,000		
	TER-LMP_CircolareIncasso:TER-LMP_CircolareIncassoOrdinaria-12.2W - 2VbFS2pLLBfAlBDQndFEmE 1		1,000				1,000		
	TER-LMP_CircolareIncasso:TER-LMP_CircolareIncassoOrdinaria-12.2W - 2VbFS2pLLBfAlBDQndFEm6 1		1,000				1,000		
	TER-LMP_CircolareIncasso:TER-LMP_CircolareIncassoOrdinaria-12.2W - 1QFOFrl696T9RX3Ms0auMP 1		1,000				1,000		
	TER-LMP_CircolareIncasso:TER-LMP_CircolareIncassoOrdinaria-12.2W - 1QFOFrl696T9RX3Ms0auNb 1		1,000				1,000		
	TER-LMP_CircolareIncasso:TER-LMP_CircolareIncassoOrdinaria-12.2W - 1QFOFrl696T9RX3Ms0auN6 1		1,000				1,000		
	TER-LMP_CircolareIncasso:TER-LMP_CircolareIncassoOrdinaria-12.2W - 1QFOFrl696T9RX3Ms0auGR 1		1,000				1,000		
	TER-LMP_CircolareIncasso:TER-LMP_CircolareIncassoOrdinaria-12.2W - 1QFOFrl696T9RX3Ms0auGO 1		1,000				1,000		
	TER-LMP_CircolareIncasso:TER-LMP_CircolareIncassoOrdinaria-12.2W - 1QFOFrl696T9RX3Ms0auGP 1		1,000				1,000		
	TER-LMP_CircolareIncasso:TER-LMP_CircolareIncassoOrdinaria-12.2W - 1QFOFrl696T9RX3Ms0auHc 1		1,000				1,000		
	TER-LMP_CircolareIncasso:TER-LMP_CircolareIncassoOrdinaria-12.2W - 1QFOFrl696T9RX3Ms0auHd 1		1,000				1,000		
	TER-LMP_CircolareIncasso:TER-LMP_CircolareIncassoOrdinaria-12.2W - 1QFOFrl696T9RX3Ms0au7d 1		1,000				1,000		
	TER-LMP_CircolareIncasso:TER-LMP_CircolareIncassoOrdinaria-12.2W - 1QFOFrl696T9RX3Ms0au1K 1		1,000				1,000		
	A RIPORTARE IMPIANTI ELETTRICI								**24 968,26**
	A RIPORTARE UFFICI PERSONALE & SERVIZI AL PUBBLICO								**1 256 878,84**
	A RIPORTARE TERMINAL PARTENZE								***44 304 436,7***
	A RIPORTARE								44 557 893,38

COMPUTO METRICO ESTIMATIVO

L1 - TERMINAL

01 - TERMINAL PARTENZE

005 - UFFICI PERSONALE & SERVIZI AL PUBBLICO

ELE - IMPIANTI ELETTRICI

N. ARTICOLO	INDICAZIONE DEI LAVORI E DELLE PROVVISTE	U.M.	DIMENSIONI				QUANTITA'	PREZZO	IMPORTO
			SIMILI	LUNG.	LARG.	ALT.			
	RIPORTO								44 557 893,38
	TER-LMP_CircolareIncasso:TER-LMP_CircolareIncassoOrdinaria-12.2W - 2TftaHTAn2gfqpdQDrCFT7 1		1,000				1,000		
	TER-LMP_CircolareIncasso:TER-LMP_CircolareIncassoOrdinaria-12.2W - 2TftaHTAn2gfqpdQDrCFUD 1		1,000				1,000		
	TER-LMP_CircolareIncasso:TER-LMP_CircolareIncassoOrdinaria-12.2W - 2TftaHTAn2gfqpdQDrCFUK 1		1,000				1,000		
	TER-LMP_CircolareIncasso:TER-LMP_CircolareIncassoOrdinaria-12.2W - 19hE9uONP10evcdDCZD6SU 1		1,000				1,000		
	TER-LMP_CircolareIncasso:TER-LMP_CircolareIncassoOrdinaria-12.2W - 19hE9uONP10evcdDCZD6Se 1		1,000				1,000		
	TER-LMP_CircolareIncasso:TER-LMP_CircolareIncassoOrdinaria-12.2W - 19hE9uONP10evcdDCZD6Sp 1		1,000				1,000		
	TER-LMP_CircolareIncasso:TER-LMP_CircolareIncassoOrdinaria-12.2W - 19hE9uONP10evcdDCZD6V3 1		1,000				1,000		
	TER-LMP_CircolareIncasso:TER-LMP_CircolareIncassoOrdinaria-12.2W - 19hE9uONP10evcdDCZD6VK 1		1,000				1,000		
	TER-LMP_CircolareIncasso:TER-LMP_CircolareIncassoOrdinaria-12.2W - 19hE9uONP10evcdDCZD6VW 1		1,000				1,000		
	TER-LMP_CircolareIncasso:TER-LMP_CircolareIncassoOrdinaria-12.2W - 19hE9uONP10evcdDCZD6VY 1		1,000				1,000		
	TER-LMP_CircolareIncasso:TER-LMP_CircolareIncassoOrdinaria-12.2W - 19hE9uONP10evcdDCZD6Vi 1		1,000				1,000		
	TER-LMP_CircolareIncasso:TER-LMP_CircolareIncassoOrdinaria-12.2W - 19hE9uONP10evcdDCZD6Vk 1		1,000				1,000		
	TER-LMP_CircolareIncasso:TER-LMP_CircolareIncassoOrdinaria-12.2W - 19hE9uONP10evcdDCZD6Ve 1		1,000				1,000		
	TER-LMP_CircolareIncasso:TER-LMP_CircolareIncassoOrdinaria-12.2W - 19hE9uONP10evcdDCZD6Vz 1		1,000				1,000		
	TER-LMP_CircolareIncasso:TER-LMP_CircolareIncassoOrdinaria-12.2W - 19hE9uONP10evcdDCZD6V$ 1		1,000				1,000		
	A RIPORTARE IMPIANTI ELETTRICI								**24 968,26**
	A RIPORTARE UFFICI PERSONALE & SERVIZI AL PUBBLICO								**1 256 878,84**
	A RIPORTARE TERMINAL PARTENZE								***44 304 436,7***
	A RIPORTARE								44 557 893,38

COMPUTO METRICO ESTIMATIVO

L1 - TERMINAL

01 - TERMINAL PARTENZE

005 - UFFICI PERSONALE & SERVIZI AL PUBBLICO

ELE - IMPIANTI ELETTRICI

N. ARTICOLO	INDICAZIONE DEI LAVORI E DELLE PROVVISTE	U.M.	DIMENSIONI				QUANTITA'	PREZZO	IMPORTO
			SIMILI	LUNG.	LARG.	ALT.			
	RIPORTO								44 557 893,38
	TER-LMP_CircolareIncasso:TER-LMP_CircolareIncassoOrdinaria-12.2W - 19hE9uONP10evcdDCZD6Vv 1		1,000				1,000		
	TER-LMP_CircolareIncasso:TER-LMP_CircolareIncassoOrdinaria-12.2W - 19hE9uONP10evcdDCZD6Vx 1		1,000				1,000		
	TER-LMP_CircolareIncasso:TER-LMP_CircolareIncassoOrdinaria-12.2W - 19hE9uONP10evcdDCZD6U5 1		1,000				1,000		
	TER-LMP_CircolareIncasso:TER-LMP_CircolareIncassoOrdinaria-12.2W - 2sHkVR53P24BtpKDRPGrv8 1		1,000				1,000		
	TER-LMP_CircolareIncasso:TER-LMP_CircolareIncassoOrdinaria-12.2W - 2sHkVR53P24BtpKDRPGrvB 1		1,000				1,000		
	TER-LMP_CircolareIncasso:TER-LMP_CircolareIncassoOrdinaria-12.2W - 0gTFoktPrDnhzrQZYgje5o 1		1,000				1,000		
	TER-LMP_CircolareIncasso:TER-LMP_CircolareIncassoOrdinaria-12.2W - 0gTFoktPrDnhzrQZYgjeRE 1		1,000				1,000		
	TER-LMP_CircolareIncasso:TER-LMP_CircolareIncassoOrdinaria-12.2W - 0gTFoktPrDnhzrQZYgjeYH 1		1,000				1,000		
	TER-LMP_CircolareIncasso:TER-LMP_CircolareIncassoOrdinaria-12.2W - 0gTFoktPrDnhzrQZYgjez0 1		1,000				1,000		
	TER-LMP_CircolareIncasso:TER-LMP_CircolareIncassoOrdinaria-12.2W - 0gTFoktPrDnhzrQZYgjezO 1		1,000				1,000		
	TER-LMP_CircolareIncasso:TER-LMP_CircolareIncassoOrdinaria-12.2W - 0gTFoktPrDnhzrQZYgje$Z 1		1,000				1,000		
	TER-LMP_CircolareIncasso:TER-LMP_CircolareIncassoOrdinaria-12.2W - 0gTFoktPrDnhzrQZYgjeuP 1		1,000				1,000		
	TER-LMP_CircolareIncasso:TER-LMP_CircolareIncassoOrdinaria-12.2W - 0gTFoktPrDnhzrQZYgjewS 1		1,000				1,000		
	TER-LMP_CircolareIncasso:TER-LMP_CircolareIncassoOrdinaria-12.2W - 0gTFoktPrDnhzrQZYgjewK 1		1,000				1,000		
	TER-LMP_CircolareIncasso:TER-LMP_CircolareIncassoOrdinaria-12.2W - 0gTFoktPrDnhzrQZYgjerz 1		1,000				1,000		
	A RIPORTARE IMPIANTI ELETTRICI								**24 968,26**
	A RIPORTARE UFFICI PERSONALE & SERVIZI AL PUBBLICO								**1 256 878,84**
	A RIPORTARE TERMINAL PARTENZE								***44 304 436,7***
	A RIPORTARE								44 557 893,38

COMPUTO METRICO ESTIMATIVO

L1 - TERMINAL

01 - TERMINAL PARTENZE

005 - UFFICI PERSONALE & SERVIZI AL PUBBLICO

ELE - IMPIANTI ELETTRICI

N. ARTICOLO	INDICAZIONE DEI LAVORI E DELLE PROVVISTE	U.M.	DIMENSIONI				QUANTITA'	PREZZO	IMPORTO
			SIMILI	LUNG.	LARG.	ALT.			
	RIPORTO								44 557 893,38
	TER-LMP_CircolareIncasso:TER-LMP_CircolareIncassoOrdinaria-12.2W - 0gTFoktPrDnhzrQZYgjenH 1		1,000				1,000		
	TER-LMP_CircolareIncasso:TER-LMP_CircolareIncassoOrdinaria-12.2W - 0gTFoktPrDnhzrQZYgjenG 1		1,000				1,000		
	TER-LMP_CircolareIncasso:TER-LMP_CircolareIncassoOrdinaria-12.2W - 0gTFoktPrDnhzrQZYgjepB 1		1,000				1,000		
	TER-LMP_CircolareIncasso:TER-LMP_CircolareIncassoOrdinaria-12.2W - 0gTFoktPrDnhzrQZYgjepV 1		1,000				1,000		
	TER-LMP_CircolareIncasso:TER-LMP_CircolareIncassoOrdinaria-12.2W - 0gTFoktPrDnhzrQZYgjepU 1		1,000				1,000		
	TER-LMP_CircolareIncasso:TER-LMP_CircolareIncassoOrdinaria-12.2W - 0gTFoktPrDnhzrQZYgjepJ 1		1,000				1,000		
	TER-LMP_CircolareIncasso:TER-LMP_CircolareIncassoOrdinaria-12.2W - 0gTFoktPrDnhzrQZYgjeoP 1		1,000				1,000		
	TER-LMP_CircolareIncasso:TER-LMP_CircolareIncassoOrdinaria-12.2W - 0gTFoktPrDnhzrQZYgjeoR 1		1,000				1,000		
	TER-LMP_CircolareIncasso:TER-LMP_CircolareIncassoOrdinaria-12.2W - 0gTFoktPrDnhzrQZYgjeoQ 1		1,000				1,000		
	TER-LMP_CircolareIncasso:TER-LMP_CircolareIncassoOrdinaria-12.2W - 0gTFoktPrDnhzrQZYgjeoT 1		1,000				1,000		
	TER-LMP_CircolareIncasso:TER-LMP_CircolareIncassoOrdinaria-12.2W - 0tA_Qkr0HCfuvE4EZXwUpN 1		1,000				1,000		
	TER-LMP_CircolareIncasso:TER-LMP_CircolareIncassoOrdinaria-12.2W - 0tA_Qkr0HCfuvE4EZXwUpM 1		1,000				1,000		
	TER-LMP_CircolareIncasso:TER-LMP_CircolareIncassoOrdinaria-12.2W - 0tA_Qkr0HCfuvE4EZXwUmX 1		1,000				1,000		
	TER-LMP_CircolareIncasso:TER-LMP_CircolareIncassoOrdinaria-12.2W - 0tA_Qkr0HCfuvE4EZXwUmT 1		1,000				1,000		
	TER-LMP_CircolareIncasso:TER-LMP_CircolareIncassoOrdinaria-12.2W - 0tA_Qkr0HCfuvE4EZXwUnW 1		1,000				1,000		
	A RIPORTARE IMPIANTI ELETTRICI								**24 968,26**
	A RIPORTARE UFFICI PERSONALE & SERVIZI AL PUBBLICO								**1 256 878,84**
	A RIPORTARE TERMINAL PARTENZE								***44 304 436,7***
	A RIPORTARE								44 557 893,38

COMPUTO METRICO ESTIMATIVO

L1 - TERMINAL

01 - TERMINAL PARTENZE

005 - UFFICI PERSONALE & SERVIZI AL PUBBLICO

ELE - IMPIANTI ELETTRICI

N. ARTICOLO	INDICAZIONE DEI LAVORI E DELLE PROVVISTE	U.M.	DIMENSIONI				QUANTITA'	PREZZO	IMPORTO
			SIMILI	LUNG.	LARG.	ALT.			
	RIPORTO								44 557 893,38
	TER-LMP_CircolareIncasso:TER-LMP_CircolareIncassoOrdinaria-12.2W - 0tA_Qkr0HCfuvE4EZXwUnd 1		1,000				1,000		
	TER-LMP_CircolareIncasso:TER-LMP_CircolareIncassoOrdinaria-12.2W - 0tA_Qkr0HCfuvE4EZXwUnc 1		1,000				1,000		
	TER-LMP_CircolareIncasso:TER-LMP_CircolareIncassoOrdinaria-12.2W - 0tA_Qkr0HCfuvE4EZXwUnR 1		1,000				1,000		
	TER-LMP_CircolareIncasso:TER-LMP_CircolareIncassoOrdinaria-12.2W - 0tA_Qkr0HCfuvE4EZXwUnP 1		1,000				1,000		
	TER-LMP_CircolareIncasso:TER-LMP_CircolareIncassoOrdinaria-12.2W - 0tA_Qkr0HCfuvE4EZXwUnO 1		1,000				1,000		
	TER-LMP_CircolareIncasso:TER-LMP_CircolareIncassoOrdinaria-12.2W - 0tA_Qkr0HCfuvE4EZXwUnV 1		1,000				1,000		
	TER-LMP_CircolareIncasso:TER-LMP_CircolareIncassoOrdinaria-12.2W - 0tA_Qkr0HCfuvE4EZXwUnT 1		1,000				1,000		
	TER-LMP_CircolareIncasso:TER-LMP_CircolareIncassoOrdinaria-12.2W - 0tA_Qkr0HCfuvE4EZXwUtK 1		1,000				1,000		
	TER-LMP_CircolareIncasso:TER-LMP_CircolareIncassoOrdinaria-12.2W - 0tA_Qkr0HCfuvE4EZXwUtB 1		1,000				1,000		
	TER-LMP_CircolareIncasso:TER-LMP_CircolareIncassoOrdinaria-12.2W - 0tA_Qkr0HCfuvE4EZXwUt8 1		1,000				1,000		
	TER-LMP_CircolareIncasso:TER-LMP_CircolareIncassoOrdinaria-12.2W - 0tA_Qkr0HCfuvE4EZXwUtE 1		1,000				1,000		
	TER-LMP_CircolareIncasso:TER-LMP_CircolareIncassoOrdinaria-12.2W - 0tA_Qkr0HCfuvE4EZXwUtD 1		1,000				1,000		
	TER-LMP_CircolareIncasso:TER-LMP_CircolareIncassoOrdinaria-12.2W - 0tA_Qkr0HCfuvE4EZXwUt2 1		1,000				1,000		
	TER-LMP_CircolareIncasso:TER-LMP_CircolareIncassoOrdinaria-12.2W - 0tA_Qkr0HCfuvE4EZXwUt7 1		1,000				1,000		
	TER-LMP_CircolareIncasso:TER-LMP_CircolareIncassoOrdinaria-12.2W - 0tA_Qkr0HCfuvE4EZXwUt5 1		1,000				1,000		
	A RIPORTARE IMPIANTI ELETTRICI								**24 968,26**
	A RIPORTARE UFFICI PERSONALE & SERVIZI AL PUBBLICO								**1 256 878,84**
	A RIPORTARE TERMINAL PARTENZE								***44 304 436,7***
	A RIPORTARE								44 557 893,38

COMPUTO METRICO ESTIMATIVO

L1 - TERMINAL

01 - TERMINAL PARTENZE

005 - UFFICI PERSONALE & SERVIZI AL PUBBLICO

ELE - IMPIANTI ELETTRICI

N. ARTICOLO	INDICAZIONE DEI LAVORI E DELLE PROVVISTE	U.M.	DIMENSIONI				QUANTITA'	PREZZO	IMPORTO
			SIMILI	LUNG.	LARG.	ALT.			
	RIPORTO								44 557 893,38
	TER-LMP_CircolareIncasso:TER-LMP_CircolareIncassoOrdinaria-12.2W - 0tA_Qkr0HCfuvE4EZXwUt4 1		1,000				1,000		
	TER-LMP_CircolareIncasso:TER-LMP_CircolareIncassoOrdinaria-12.2W - 0tA_Qkr0HCfuvE4EZXwUqx 1		1,000				1,000		
	Totale	cad					112,000	355,94000	39 865,28
68150 AP-E.IEL.117	Fornitura e posa in opera di apparecchio illuminante "Greenspace Accent gridlight" GD301B 17S/PW930 PSD-E WB CP WH								
	TER-LMP_CircolareIncassoPrivilegiata:TER-LMP_CircolareIncassoPrivilegiata-12.2W - 2POR6c6zn4a999YI64n51M 1		1,000				1,000		
	TER-LMP_CircolareIncassoPrivilegiata:TER-LMP_CircolareIncassoPrivilegiata-12.2W - 2POR6c6zn4a999YI64n56R 1		1,000				1,000		
	TER-LMP_CircolareIncassoPrivilegiata:TER-LMP_CircolareIncassoPrivilegiata-12.2W - 26Ucb337f7cQStj_1pEbrZ 1		1,000				1,000		
	TER-LMP_CircolareIncassoPrivilegiata:TER-LMP_CircolareIncassoPrivilegiata-12.2W - 26Ucb337f7cQStj_1pEboW 1		1,000				1,000		
	TER-LMP_CircolareIncassoPrivilegiata:TER-LMP_CircolareIncassoPrivilegiata-12.2W - 26Ucb337f7cQStj_1pEbou 1		1,000				1,000		
	TER-LMP_CircolareIncassoPrivilegiata:TER-LMP_CircolareIncassoPrivilegiata-12.2W - 26Ucb337f7cQStj_1pEboo 1		1,000				1,000		
	Totale	cad					6,000	355,94000	2 135,64
70560 AP-E.IEL.141	Fornitura e posa in opera di apparecchio illuminante di emergenza Exiway Light, IP42, Autoalimentato Standard, SE-SA, 250/200/150/120lm SE, 150lm SA, 1/1,5/2/3h, illuminazione di sicurezza								
	TER-LMP_RettangolareEsternaUS:TER-LMP_RettangolareEsternaUS - 0czLzOu_XEVP$LnpYqGOU$ 1		1,000				1,000		
	TER-LMP_RettangolareEsternaUS:TER-LMP_RettangolareEsternaUS - 0czLzOu_XEVP$LnpYqGO94 1		1,000				1,000		
	TER-LMP_RettangolareEsternaUS:TER-LMP_RettangolareEsternaUS - 0czLzOu_XEVP$LnpYqGVqC 1		1,000				1,000		
	A RIPORTARE IMPIANTI ELETTRICI								**66 969,18**
	A RIPORTARE UFFICI PERSONALE & SERVIZI AL PUBBLICO								**1 298 879,76**
	A RIPORTARE TERMINAL PARTENZE								***44 346 437,6***
	A RIPORTARE								44 599 894,30

COMPUTO METRICO ESTIMATIVO

L1 - TERMINAL

01 - TERMINAL PARTENZE

005 - UFFICI PERSONALE & SERVIZI AL PUBBLICO

ELE - IMPIANTI ELETTRICI

N. ARTICOLO	INDICAZIONE DEI LAVORI E DELLE PROVVISTE	U.M.	DIMENSIONI				QUANTITA'	PREZZO	IMPORTO
			SIMILI	LUNG.	LARG.	ALT.			
	RIPORTO								44 599 894,30
	TER-LMP_RettangolareEsternaUS:TER-LMP_RettangolareEsternaUS - 0czLzOu_XEVP$LnpYqGVqi 1		1,000				1,000		
	TER-LMP_RettangolareEsternaUS:TER-LMP_RettangolareEsternaUS - 1t29Yucb18J8WeVDnA6Wr$ 1		1,000				1,000		
	TER-LMP_RettangolareEsternaUS:TER-LMP_RettangolareEsternaUS - 1t29Yucb18J8WeVDnA6Wwd 1		1,000				1,000		
	TER-LMP_RettangolareEsternaUS:TER-LMP_RettangolareEsternaUS - 27XaH2SM18lgXWcjP5PZh9 1		1,000				1,000		
	TER-LMP_RettangolareEsternaUS:TER-LMP_RettangolareEsternaUS - 25z2vhxbv6wxg0WZsRD5Sl 1		1,000				1,000		
	TER-LMP_RettangolareEsternaUS:TER-LMP_RettangolareEsternaUS - 0yzOsYWtD41w3nop3UxWto 1		1,000				1,000		
	TER-LMP_RettangolareEsternaUS:TER-LMP_RettangolareEsternaUS - 0yzOsYWtD41w3nop3UxWgu 1		1,000				1,000		
	TER-LMP_RettangolareEsternaUS:TER-LMP_RettangolareEsternaUS - 0HUSW4ocr5QvjNiy5dm9Lk 1		1,000				1,000		
	TER-LMP_RettangolareEsternaUS:TER-LMP_RettangolareEsternaUS - 0HUSW4ocr5QvjNiy5dm9gD 1		1,000				1,000		
	TER-LMP_RettangolareEsternaUS:TER-LMP_RettangolareEsternaUS - 0HUSW4ocr5QvjNiy5dm9hu 1		1,000				1,000		
	TER-LMP_RettangolareEsternaUS:TER-LMP_RettangolareEsternaUS - 0HUSW4ocr5QvjNiy5dm9hb 1		1,000				1,000		
	TER-LMP_RettangolareEsternaUS:TER-LMP_RettangolareEsternaUS - 3HeytrfHn86vAcgMNpXyoc 1		1,000				1,000		
	TER-LMP_RettangolareEsternaUS:TER-LMP_RettangolareEsternaUS - 3HeytrfHn86vAcgMNpXy_c 1		1,000				1,000		
	TER-LMP_RettangolareEsternaUS:TER-LMP_RettangolareEsternaUS - 27supG1gv8cPR496R4qTJX 1		1,000				1,000		
	TER-LMP_RettangolareEsternaUS:TER-LMP_RettangolareEsternaUS - 02Nj6tQirAfuNsT7BGdPqp 1		1,000				1,000		
	A RIPORTARE IMPIANTI ELETTRICI								**66 969,18**
	A RIPORTARE UFFICI PERSONALE & SERVIZI AL PUBBLICO								**1 298 879,76**
	A RIPORTARE TERMINAL PARTENZE								***44 346 437,6***
	A RIPORTARE								44 599 894,30

COMPUTO METRICO ESTIMATIVO

L1 - TERMINAL

01 - TERMINAL PARTENZE

005 - UFFICI PERSONALE & SERVIZI AL PUBBLICO

ELE - IMPIANTI ELETTRICI

N. ARTICOLO	INDICAZIONE DEI LAVORI E DELLE PROVVISTE	U.M.	DIMENSIONI				QUANTITA'	PREZZO	IMPORTO
			SIMILI	LUNG.	LARG.	ALT.			
	RIPORTO								44 599 894,30
	TER-LMP_RettangolareEsternaUS:TER-LMP_RettangolareEsternaUS - 3pVteHObz7Puqt_Gsf9c5i 1		1,000				1,000		
	TER-LMP_RettangolareEsternaUS:TER-LMP_RettangolareEsternaUS - 3pVteHObz7Puqt_Gsf9cFH 1		1,000				1,000		
	TER-LMP_RettangolareEsternaUS:TER-LMP_RettangolareEsternaUS - 2oTBOUe790PP4xzOp9CRDN 1		1,000				1,000		
	TER-LMP_RettangolareEsternaUS:TER-LMP_RettangolareEsternaUS - 1wI7dCkw5EUAGeO2gpq_UR 1		1,000				1,000		
	TER-LMP_RettangolareEsternaUS:TER-LMP_RettangolareEsternaUS - 1wI7dCkw5EUAGeO2gpq_SM 1		1,000				1,000		
	TER-LMP_RettangolareEsternaUS:TER-LMP_RettangolareEsternaUS - 1wI7dCkw5EUAGeO2gpq_Id 1		1,000				1,000		
	TER-LMP_RettangolareEsternaUS:TER-LMP_RettangolareEsternaUS - 1wI7dCkw5EUAGeO2gpq_ZR 1		1,000				1,000		
	TER-LMP_RettangolareEsternaUS:TER-LMP_RettangolareEsternaUS - 0lnjn7DcHEMwMgG7UqrZIk 1		1,000				1,000		
	Totale	cad					26,000	130,04000	3 381,04
70600 AP-E.IEL.145	Fornitura e posa in opera di apparecchio illuminante di emergenza Exiway Smartbeam Incasso, IP42, Autoalimentato Autodiagnosi Activa, Diagnosi Centralizzata DiCube, SE-SA, 550lm SE/SA, area antipanico, 1h								
	TER-LMP_CircolareIncassoAutoalimentata:TER-LMP_CircolareIncassoAutoalimentata -220Lm - 2quS3r4lb2NQ2o9NnihWh9 1		1,000				1,000		
	TER-LMP_CircolareIncassoAutoalimentata:TER-LMP_CircolareIncassoAutoalimentata -220Lm - 3I4pDRiqX2$wZEUH$k6BFn 1		1,000				1,000		
	TER-LMP_CircolareIncassoAutoalimentata:TER-LMP_CircolareIncassoAutoalimentata -220Lm - 3I4pDRiqX2$wZEUH$k6BJ5 1		1,000				1,000		
	TER-LMP_CircolareIncassoAutoalimentata:TER-LMP_CircolareIncassoAutoalimentata -220Lm - 3I4pDRiqX2$wZEUH$k6BM0 1		1,000				1,000		
	TER-LMP_CircolareIncassoAutoalimentata:TER-LMP_CircolareIncassoAutoalimentata -220Lm - 1iKci1xvjENAxjfbh8LZjS 1		1,000				1,000		
	A RIPORTARE IMPIANTI ELETTRICI								**70 350,22**
	A RIPORTARE UFFICI PERSONALE & SERVIZI AL PUBBLICO								**1 302 260,80**
	A RIPORTARE TERMINAL PARTENZE								***44 349 818,7***
	A RIPORTARE								44 603 275,34

COMPUTO METRICO ESTIMATIVO

L1 - TERMINAL

01 - TERMINAL PARTENZE

005 - UFFICI PERSONALE & SERVIZI AL PUBBLICO

ELE - IMPIANTI ELETTRICI

N. ARTICOLO	INDICAZIONE DEI LAVORI E DELLE PROVVISTE	U.M.	DIMENSIONI				QUANTITA'	PREZZO	IMPORTO
			SIMILI	LUNG.	LARG.	ALT.			
	RIPORTO								44 603 275,34
	TER-LMP_CircolareIncassoAutoalimentata:TER-LMP_CircolareIncassoAutoalimentata -220Lm - 3z8n$V96H19fRrOvKXVHQJ 1		1,000				1,000		
	TER-LMP_CircolareIncassoAutoalimentata:TER-LMP_CircolareIncassoAutoalimentata -220Lm - 1QFOFrl696T9RX3Ms0au7U 1		1,000				1,000		
	TER-LMP_CircolareIncassoAutoalimentata:TER-LMP_CircolareIncassoAutoalimentata -220Lm - 2TftaHTAn2gfqpdQDrCFVr 1		1,000				1,000		
	TER-LMP_CircolareIncassoAutoalimentata:TER-LMP_CircolareIncassoAutoalimentata -220Lm - 19hE9uONP10evcdDCZD5cB 1		1,000				1,000		
	TER-LMP_CircolareIncassoAutoalimentata:TER-LMP_CircolareIncassoAutoalimentata -220Lm - 2wc7j6uuPD4PTSKCKvBtfp 1		1,000				1,000		
	TER-LMP_CircolareIncassoAutoalimentata:TER-LMP_CircolareIncassoAutoalimentata -220Lm - 0EqUfqugbFSxR_aTDHdqdX 1		1,000				1,000		
	TER-LMP_CircolareIncassoAutoalimentata:TER-LMP_CircolareIncassoAutoalimentata -220Lm - 0EqUfqugbFSxR_aTDHdtAK 1		1,000				1,000		
	TER-LMP_CircolareIncassoAutoalimentata:TER-LMP_CircolareIncassoAutoalimentata -220Lm - 0yg5exeej9pQYWEXBkYxNi 1		1,000				1,000		
	TER-LMP_CircolareIncassoAutoalimentata:TER-LMP_CircolareIncassoAutoalimentata -220Lm - 0yg5exeej9pQYWEXBkYxNb 1		1,000				1,000		
	TER-LMP_CircolareIncassoAutoalimentata:TER-LMP_CircolareIncassoAutoalimentata -220Lm - 3Bu4Bx1j5FOuGw64gCd2W4 1		1,000				1,000		
	TER-LMP_CircolareIncassoAutoalimentata:TER-LMP_CircolareIncassoAutoalimentata -220Lm - 3Bu4Bx1j5FOuGw64gCd2Zs 1		1,000				1,000		
	TER-LMP_CircolareIncassoAutoalimentata:TER-LMP_CircolareIncassoAutoalimentata -220Lm - 0keoB_Vez4BeM70m3Ny9SL 1		1,000				1,000		
	TER-LMP_CircolareIncassoAutoalimentata:TER-LMP_CircolareIncassoAutoalimentata -220Lm - 0keoB_Vez4BeM70m3Ny9SG 1		1,000				1,000		
	TER-LMP_CircolareIncassoAutoalimentata:TER-LMP_CircolareIncassoAutoalimentata -220Lm - 192qReqqn3Cw$7LP2AMXew 1		1,000				1,000		
	Totale	cad					19,000	238,00000	4 522,00
71160	Impianto elettrico per segnalazione, del tipo incassato, in unità abitativa tipo di 100								
	A RIPORTARE IMPIANTI ELETTRICI								**74 872,22**
	A RIPORTARE UFFICI PERSONALE & SERVIZI AL PUBBLICO								**1 306 782,80**
	A RIPORTARE TERMINAL PARTENZE								***44 354 340,7***
	A RIPORTARE								44 607 797,34

COMPUTO METRICO ESTIMATIVO

L1 - TERMINAL

01 - TERMINAL PARTENZE

005 - UFFICI PERSONALE & SERVIZI AL PUBBLICO

ELE - IMPIANTI ELETTRICI

N. ARTICOLO	INDICAZIONE DEI LAVORI E DELLE PROVVISTE	U.M.	DIMENSIONI				QUANTITA'	PREZZO	IMPORTO
			SIMILI	LUNG.	LARG.	ALT.			
	RIPORTO								44 607 797,34
NP.DEI.015007b	mq in pianta, misurato a partire dalla scatola di derivazione, questa esclusa; con sistema di distribuzione in conduttori del tipo FS17-450/750 V posati in tubazi								
	CFL-PDE-ComandoIlluminazione2:CFL-PDE-ComandoIlluminazione-SpiaLampeggiante - 1ENBCMEFn6budLy2OHymPW 1		1,000				1,000		
	CFL-PDE-ComandoIlluminazione2:CFL-PDE-ComandoIlluminazione-SpiaLampeggiante - 1QFOFrl696T9RX3Ms0au6z 1		1,000				1,000		
	CFL-PDE-ComandoIlluminazione2:CFL-PDE-ComandoIlluminazione-SpiaLampeggiante - 0gTFoktPrDnhzrQZYgjeZ9 1		1,000				1,000		
	Totale	cad					3,000	63,69231	191,08
71670 NP25.22CL.PR.L.000110.320.a	PUNTO PULSANTE Fornitura e posa in opera di punto luce a interruttore 10/A - punto pulsante PUNTO PULSANTE Punto pulsante ..... ogni onere compreso per dare l'opera compiuta aregola d'artePer punto luce ainterruttore 10/A Punto pulsante sotto traccia								
	CFL-PDE_ComandiIlluminazione:CFL-PDE_ComandiIlluminazione-PulsanteResetN - 1ENBCMEFn6budLy2OHyneJ 1		1,000				1,000		
	CFL-PDE_ComandiIlluminazione:CFL-PDE_ComandiIlluminazione-PulsanteResetN - 1ENBCMEFn6budLy2OHynmi 1		1,000				1,000		
	CFL-PDE_ComandiIlluminazione:CFL-PDE_ComandiIlluminazione-PulsanteResetN - 2w87FkRv5A9PqyHVPo1v8l 1		1,000				1,000		
	CFL-PDE_ComandiIlluminazione:CFL-PDE_ComandiIlluminazione-PulsanteResetN - 2w87FkRv5A9PqyHVPo1vfq 1		1,000				1,000		
	CFL-PDE_ComandiIlluminazione:CFL-PDE_ComandiIlluminazione-PulsanteResetN - 3SgEvXa_X4HwMLMeYtDn73 1		1,000				1,000		
	CFL-PDE_ComandiIlluminazione:CFL-PDE_ComandiIlluminazione-PulsanteResetN - 2VbFS2pLLBfAlBDQndFE4P 1		1,000				1,000		
	CFL-PDE_ComandiIlluminazione:CFL-PDE_ComandiIlluminazione-PulsanteResetN - 1QFOFrl696T9RX3Ms0auQA 1		1,000				1,000		
	CFL-PDE_ComandiIlluminazione:CFL-PDE_ComandiIlluminazione-PulsanteResetN - 0gTFoktPrDnhzrQZYgje7$ 1		1,000				1,000		
	CFL-PDE_ComandiIlluminazione:CFL-PDE_ComandiIlluminazione-PulsanteResetN -		1,000				1,000		
	A RIPORTARE IMPIANTI ELETTRICI								**75 063,30**
	A RIPORTARE UFFICI PERSONALE & SERVIZI AL PUBBLICO								**1 306 973,88**
	A RIPORTARE TERMINAL PARTENZE								***44 354 531,8***
	A RIPORTARE								44 607 988,42

COMPUTO METRICO ESTIMATIVO

L1 - TERMINAL

01 - TERMINAL PARTENZE

005 - UFFICI PERSONALE & SERVIZI AL PUBBLICO

ELE - IMPIANTI ELETTRICI

N. ARTICOLO	INDICAZIONE DEI LAVORI E DELLE PROVVISTE	U.M.	DIMENSIONI				QUANTITA'	PREZZO	IMPORTO
			SIMILI	LUNG.	LARG.	ALT.			
	RIPORTO								44 607 988,42
	0gTFoktPrDnhzrQZYgje6b 1								
	CFL-PDE_ComandiIlluminazione:CFL-PDE_ComandiIlluminazione-PulsanteResetN - 0tA_Qkr0HCfuvE4EZXwUmR 1		1,000				1,000		
	CFL-PDE_ComandiIlluminazione:CFL-PDE_ComandiIlluminazione-PulsanteResetN - 0tA_Qkr0HCfuvE4EZXwUmO 1		1,000				1,000		
	Totale	cad					11,000	50,89000	559,79
73040 NP.AV.PA.IE.002	Impianto elettrico per punto luce, alimentazione circuito ... ento e fissaggio. Punto luce singolo, apparecchi ordinari.								
	TER-LMP_RettangolareEsternaPendinata:TER-LMP_RettangolareEsternaPendinataEmergenza-20.2WLE1 - 2DrzqhaUf1kf7FJJAArGpp 1		1,000				1,000		
	TER-LMP_RettangolareEsternaPendinata:TER-LMP_RettangolareEsternaPendinataEmergenza-20.2WLE1 - 3riVLBKuz7SPg7AOiwDbJn 1		1,000				1,000		
	Totale	cad					2,000	108,74304	217,49
73070 NP.AV.PA.IE.002	Impianto elettrico per punto luce, alimentazione circuito ... ento e fissaggio. Punto luce singolo, apparecchi ordinari.								
	TER-LMP_RettangolareEsternaPendinata:TER-LMP_RettangolareEsternaPendinataEmergenza-20.2WLF1 - 2DrzqhaUf1kf7FJJAArGpm 1		1,000				1,000		
	TER-LMP_RettangolareEsternaPendinata:TER-LMP_RettangolareEsternaPendinataEmergenza-20.2WLF1 - 0FX4UqDef52vpfIedk1Nf9 1		1,000				1,000		
	TER-LMP_RettangolareEsternaPendinata:TER-LMP_RettangolareEsternaPendinataEmergenza-20.2WLF1 - 0FX4UqDef52vpfIedk1Ng9 1		1,000				1,000		
	TER-LMP_RettangolareEsternaPendinata:TER-LMP_RettangolareEsternaPendinataEmergenza-20.2WLF1 - 0FX4UqDef52vpfIedk1NgA 1		1,000				1,000		
	A RIPORTARE IMPIANTI ELETTRICI								**75 840,58**
	A RIPORTARE UFFICI PERSONALE & SERVIZI AL PUBBLICO								**1 307 751,16**
	A RIPORTARE TERMINAL PARTENZE								***44 355 309,0***
	A RIPORTARE								44 608 765,70

COMPUTO METRICO ESTIMATIVO

L1 - TERMINAL

01 - TERMINAL PARTENZE

005 - UFFICI PERSONALE & SERVIZI AL PUBBLICO

ELE - IMPIANTI ELETTRICI

N. ARTICOLO	INDICAZIONE DEI LAVORI E DELLE PROVVISTE	U.M.	DIMENSIONI				QUANTITA'	PREZZO	IMPORTO
			SIMILI	LUNG.	LARG.	ALT.			
	RIPORTO								44 608 765,70
	TER-LMP_RettangolareEsternaPendinata:TER-LMP_RettangolareEsternaPendinataEmergenza-20.2WLF1 - 0FX4UqDef52vpfIedk1Nhg 1		1,000				1,000		
	TER-LMP_RettangolareEsternaPendinata:TER-LMP_RettangolareEsternaPendinataEmergenza-20.2WLF1 - 3riVLBKuz7SPg7AOiwDbJk 1		1,000				1,000		
	TER-LMP_RettangolareEsternaPendinata:TER-LMP_RettangolareEsternaPendinataEmergenza-20.2WLF1 - 3riVLBKuz7SPg7AOiwDbJl 1		1,000				1,000		
	Totale	cad					7,000	108,74304	761,20
73100 NP.AV.PA.IE.002	Impianto elettrico per punto luce, alimentazione circuito ... ento e fissaggio. Punto luce singolo, apparecchi ordinari.								
	TER-LMP_RettangolareEsternaPendinataPrivilegiata:TER-LMP_RettangolareEsternaPendinataPrivilegiata-20.2WLE1 - 2DrzqhaUf1kf7FJJAArGEF 1		1,000				1,000		
	TER-LMP_RettangolareEsternaPendinataPrivilegiata:TER-LMP_RettangolareEsternaPendinataPrivilegiata-20.2WLE1 - 3riVLBKuz7SPg7AOiwDbLU 1		1,000				1,000		
	TER-LMP_RettangolareEsternaPendinataPrivilegiata:TER-LMP_RettangolareEsternaPendinataPrivilegiata-20.2WLE1 - 3sKu4gVbTFIAhWwPb_0ro9 1		1,000				1,000		
	TER-LMP_RettangolareEsternaPendinataPrivilegiata:TER-LMP_RettangolareEsternaPendinataPrivilegiata-20.2WLE1 - 3sKu4gVbTFIAhWwPb_0rrI 1		1,000				1,000		
	Totale	cad					4,000	108,74304	434,97
73270 NP.AV.PA.IE.002	Impianto elettrico per punto luce, alimentazione circuito ... ento e fissaggio. Punto luce singolo, apparecchi ordinari.								
	TER-LMP_RettangolareEsternaPrivilegiata:TER-LMP_RettangolareEsternaPrivilegiata-28.5W - 2RFwKUMQHEwvBD$M7fzkq6 1		1,000				1,000		
	A RIPORTARE IMPIANTI ELETTRICI								**77 036,75**
	A RIPORTARE UFFICI PERSONALE & SERVIZI AL PUBBLICO								**1 308 947,33**
	A RIPORTARE TERMINAL PARTENZE								***44 356 505,2***
	A RIPORTARE								44 609 961,87

COMPUTO METRICO ESTIMATIVO

L1 - TERMINAL

01 - TERMINAL PARTENZE

005 - UFFICI PERSONALE & SERVIZI AL PUBBLICO

ELE - IMPIANTI ELETTRICI

N. ARTICOLO	INDICAZIONE DEI LAVORI E DELLE PROVVISTE	U.M.	DIMENSIONI				QUANTITA'	PREZZO	IMPORTO
			SIMILI	LUNG.	LARG.	ALT.			
	RIPORTO								44 609 961,87
	Totale	cad					1,000	108,74304	108,74
73310 NP.AV.PA.IE.002	Impianto elettrico per punto luce, alimentazione circuito ... ento e fissaggio. Punto luce singolo, apparecchi ordinari.								
	TER-LMP_CircolareIncasso:TER-LMP_CircolareIncassoEmergenza-12.2W - 0ursMtgBvDeectYvCQO1BQ 1		1,000				1,000		
	TER-LMP_CircolareIncasso:TER-LMP_CircolareIncassoEmergenza-12.2W - 2quS3r4lb2NQ2o9NnihWik 1		1,000				1,000		
	TER-LMP_CircolareIncasso:TER-LMP_CircolareIncassoEmergenza-12.2W - 2quS3r4lb2NQ2o9NnihdHY 1		1,000				1,000		
	TER-LMP_CircolareIncasso:TER-LMP_CircolareIncassoEmergenza-12.2W - 1ENBCMEFn6budLy2OHynmg 1		1,000				1,000		
	TER-LMP_CircolareIncasso:TER-LMP_CircolareIncassoEmergenza-12.2W - 2w87FkRv5A9PqyHVPo1vH8 1		1,000				1,000		
	TER-LMP_CircolareIncasso:TER-LMP_CircolareIncassoEmergenza-12.2W - 2w87FkRv5A9PqyHVPo1vDW 1		1,000				1,000		
	TER-LMP_CircolareIncasso:TER-LMP_CircolareIncassoEmergenza-12.2W - 2w87FkRv5A9PqyHVPo1v9l 1		1,000				1,000		
	TER-LMP_CircolareIncasso:TER-LMP_CircolareIncassoEmergenza-12.2W - 2w87FkRv5A9PqyHVPo1vfl 1		1,000				1,000		
	TER-LMP_CircolareIncasso:TER-LMP_CircolareIncassoEmergenza-12.2W - 3SgEvXa_X4HwMLMeYtDn74 1		1,000				1,000		
	TER-LMP_CircolareIncasso:TER-LMP_CircolareIncassoEmergenza-12.2W - 2VbFS2pLLBfAlBDQndFE4R 1		1,000				1,000		
	TER-LMP_CircolareIncasso:TER-LMP_CircolareIncassoEmergenza-12.2W - 2VbFS2pLLBfAlBDQndFE8D 1		1,000				1,000		
	TER-LMP_CircolareIncasso:TER-LMP_CircolareIncassoEmergenza-12.2W - 1QFOFrl696T9RX3Ms0auNc 1		1,000				1,000		
	TER-LMP_CircolareIncasso:TER-LMP_CircolareIncassoEmergenza-12.2W - 0gTFoktPrDnhzrQZYgje5r 1		1,000				1,000		
	A RIPORTARE IMPIANTI ELETTRICI								**77 145,49**
	A RIPORTARE UFFICI PERSONALE & SERVIZI AL PUBBLICO								**1 309 056,07**
	A RIPORTARE TERMINAL PARTENZE								***44 356 614,0***
	A RIPORTARE								44 610 070,61

COMPUTO METRICO ESTIMATIVO

L1 - TERMINAL

01 - TERMINAL PARTENZE

005 - UFFICI PERSONALE & SERVIZI AL PUBBLICO

ELE - IMPIANTI ELETTRICI

N. ARTICOLO	INDICAZIONE DEI LAVORI E DELLE PROVVISTE	U.M.	DIMENSIONI				QUANTITA'	PREZZO	IMPORTO
			SIMILI	LUNG.	LARG.	ALT.			
	RIPORTO								44 610 070,61
	TER-LMP_CircolareIncasso:TER-LMP_CircolareIncassoEmergenza-12.2W - 0gTFoktPrDnhzrQZYgjeR1 1		1,000				1,000		
	TER-LMP_CircolareIncasso:TER-LMP_CircolareIncassoEmergenza-12.2W - 0gTFoktPrDnhzrQZYgjeu1 1		1,000				1,000		
	TER-LMP_CircolareIncasso:TER-LMP_CircolareIncassoEmergenza-12.2W - 0gTFoktPrDnhzrQZYgjerw 1		1,000				1,000		
	TER-LMP_CircolareIncasso:TER-LMP_CircolareIncassoEmergenza-12.2W - 0gTFoktPrDnhzrQZYgjeoO 1		1,000				1,000		
	TER-LMP_CircolareIncasso:TER-LMP_CircolareIncassoEmergenza-12.2W - 0tA_Qkr0HCfuvE4EZXwUmW 1		1,000				1,000		
	TER-LMP_CircolareIncasso:TER-LMP_CircolareIncassoEmergenza-12.2W - 0tA_Qkr0HCfuvE4EZXwUmS 1		1,000				1,000		
	TER-LMP_CircolareIncasso:TER-LMP_CircolareIncassoEmergenza-12.2W - 0tA_Qkr0HCfuvE4EZXwUnQ 1		1,000				1,000		
	TER-LMP_CircolareIncasso:TER-LMP_CircolareIncassoEmergenza-12.2W - 0tA_Qkr0HCfuvE4EZXwUnU 1		1,000				1,000		
	TER-LMP_CircolareIncasso:TER-LMP_CircolareIncassoEmergenza-12.2W - 0tA_Qkr0HCfuvE4EZXwUt6 1		1,000				1,000		
	TER-LMP_CircolareIncasso:TER-LMP_CircolareIncassoEmergenza-12.2W - 0lnjn7DcHEMwMgG7UqrZGx 1		1,000				1,000		
	Totale	cad					23,000	108,74304	2 501,09
73330 NP.AV.PA.IE.002	Impianto elettrico per punto luce, alimentazione circuito ... ento e fissaggio. Punto luce singolo, apparecchi ordinari.								
	TER-LMP_CircolareIncasso:TER-LMP_CircolareIncassoOrdinaria-12.2W - 0ursMtgBvDeectYvCQO1BR 1		1,000				1,000		
	TER-LMP_CircolareIncasso:TER-LMP_CircolareIncassoOrdinaria-12.2W - 0ursMtgBvDeectYvCQO2tE 1		1,000				1,000		
	TER-LMP_CircolareIncasso:TER-LMP_CircolareIncassoOrdinaria-12.2W - 2quS3r4lb2NQ2o9NnihWic 1		1,000				1,000		
	A RIPORTARE IMPIANTI ELETTRICI								**79 646,58**
	A RIPORTARE UFFICI PERSONALE & SERVIZI AL PUBBLICO								**1 311 557,16**
	A RIPORTARE TERMINAL PARTENZE								***44 359 115,0***
	A RIPORTARE								44 612 571,70

COMPUTO METRICO ESTIMATIVO

L1 - TERMINAL

01 - TERMINAL PARTENZE

005 - UFFICI PERSONALE & SERVIZI AL PUBBLICO

ELE - IMPIANTI ELETTRICI

N. ARTICOLO	INDICAZIONE DEI LAVORI E DELLE PROVVISTE	U.M.	DIMENSIONI				QUANTITA'	PREZZO	IMPORTO
			SIMILI	LUNG.	LARG.	ALT.			
	RIPORTO								44 612 571,70
	TER-LMP_CircolareIncasso:TER-LMP_CircolareIncassoOrdinaria-12.2W - 2quS3r4lb2NQ2o9NnihdHX 1		1,000				1,000		
	TER-LMP_CircolareIncasso:TER-LMP_CircolareIncassoOrdinaria-12.2W - 2quS3r4lb2NQ2o9NnihdGU 1		1,000				1,000		
	TER-LMP_CircolareIncasso:TER-LMP_CircolareIncassoOrdinaria-12.2W - 2quS3r4lb2NQ2o9NnihdJc 1		1,000				1,000		
	TER-LMP_CircolareIncasso:TER-LMP_CircolareIncassoOrdinaria-12.2W - 2quS3r4lb2NQ2o9NnihdKq 1		1,000				1,000		
	TER-LMP_CircolareIncasso:TER-LMP_CircolareIncassoOrdinaria-12.2W - 2IGd17r1_9cT9sPsx3Ql 1		1,000				1,000		
	TER-LMP_CircolareIncasso:TER-LMP_CircolareIncassoOrdinaria-12.2W - 2IGd17r1_9cT9sPsx3QW 1		1,000				1,000		
	TER-LMP_CircolareIncasso:TER-LMP_CircolareIncassoOrdinaria-12.2W - 2IGd17r1_9cT9sPsx3SZ 1		1,000				1,000		
	TER-LMP_CircolareIncasso:TER-LMP_CircolareIncassoOrdinaria-12.2W - 2IGd17r1_9cT9sPsx3I6 1		1,000				1,000		
	TER-LMP_CircolareIncasso:TER-LMP_CircolareIncassoOrdinaria-12.2W - 2w87FkRv5A9PqyHVPo1vJR 1		1,000				1,000		
	TER-LMP_CircolareIncasso:TER-LMP_CircolareIncassoOrdinaria-12.2W - 2w87FkRv5A9PqyHVPo1vJO 1		1,000				1,000		
	TER-LMP_CircolareIncasso:TER-LMP_CircolareIncassoOrdinaria-12.2W - 2w87FkRv5A9PqyHVPo1vHB 1		1,000				1,000		
	TER-LMP_CircolareIncasso:TER-LMP_CircolareIncassoOrdinaria-12.2W - 2w87FkRv5A9PqyHVPo1vEE 1		1,000				1,000		
	TER-LMP_CircolareIncasso:TER-LMP_CircolareIncassoOrdinaria-12.2W - 2w87FkRv5A9PqyHVPo1vF_ 1		1,000				1,000		
	TER-LMP_CircolareIncasso:TER-LMP_CircolareIncassoOrdinaria-12.2W - 2w87FkRv5A9PqyHVPo1vFs 1		1,000				1,000		
	TER-LMP_CircolareIncasso:TER-LMP_CircolareIncassoOrdinaria-12.2W - 2w87FkRv5A9PqyHVPo1vDX 1		1,000				1,000		
	A RIPORTARE IMPIANTI ELETTRICI								**79 646,58**
	A RIPORTARE UFFICI PERSONALE & SERVIZI AL PUBBLICO								**1 311 557,16**
	A RIPORTARE TERMINAL PARTENZE								***44 359 115,0***
	A RIPORTARE								44 612 571,70

COMPUTO METRICO ESTIMATIVO

L1 - TERMINAL

01 - TERMINAL PARTENZE

005 - UFFICI PERSONALE & SERVIZI AL PUBBLICO

ELE - IMPIANTI ELETTRICI

N. ARTICOLO	INDICAZIONE DEI LAVORI E DELLE PROVVISTE	U.M.	DIMENSIONI				QUANTITA'	PREZZO	IMPORTO
			SIMILI	LUNG.	LARG.	ALT.			
	RIPORTO								44 612 571,70
	TER-LMP_CircolareIncasso:TER-LMP_CircolareIncassoOrdinaria-12.2W - 2w87FkRv5A9PqyHVPo1vBm 1		1,000				1,000		
	TER-LMP_CircolareIncasso:TER-LMP_CircolareIncassoOrdinaria-12.2W - 2w87FkRv5A9PqyHVPo1vBn 1		1,000				1,000		
	TER-LMP_CircolareIncasso:TER-LMP_CircolareIncassoOrdinaria-12.2W - 2w87FkRv5A9PqyHVPo1vBs 1		1,000				1,000		
	TER-LMP_CircolareIncasso:TER-LMP_CircolareIncassoOrdinaria-12.2W - 2w87FkRv5A9PqyHVPo1v9k 1		1,000				1,000		
	TER-LMP_CircolareIncasso:TER-LMP_CircolareIncassoOrdinaria-12.2W - 2w87FkRv5A9PqyHVPo1veF 1		1,000				1,000		
	TER-LMP_CircolareIncasso:TER-LMP_CircolareIncassoOrdinaria-12.2W - 3SgEvXa_X4HwMLMeYtDn6U 1		1,000				1,000		
	TER-LMP_CircolareIncasso:TER-LMP_CircolareIncassoOrdinaria-12.2W - 3SgEvXa_X4HwMLMeYtDn6V 1		1,000				1,000		
	TER-LMP_CircolareIncasso:TER-LMP_CircolareIncassoOrdinaria-12.2W - 3SgEvXa_X4HwMLMeYtDn77 1		1,000				1,000		
	TER-LMP_CircolareIncasso:TER-LMP_CircolareIncassoOrdinaria-12.2W - 2VbFS2pLLBfAlBDQndFE4Q 1		1,000				1,000		
	TER-LMP_CircolareIncasso:TER-LMP_CircolareIncassoOrdinaria-12.2W - 2VbFS2pLLBfAlBDQndFE8C 1		1,000				1,000		
	TER-LMP_CircolareIncasso:TER-LMP_CircolareIncassoOrdinaria-12.2W - 2VbFS2pLLBfAlBDQndFEBb 1		1,000				1,000		
	TER-LMP_CircolareIncasso:TER-LMP_CircolareIncassoOrdinaria-12.2W - 2VbFS2pLLBfAlBDQndFEA2 1		1,000				1,000		
	TER-LMP_CircolareIncasso:TER-LMP_CircolareIncassoOrdinaria-12.2W - 2VbFS2pLLBfAlBDQndFEDu 1		1,000				1,000		
	TER-LMP_CircolareIncasso:TER-LMP_CircolareIncassoOrdinaria-12.2W - 2VbFS2pLLBfAlBDQndFEDC 1		1,000				1,000		
	TER-LMP_CircolareIncasso:TER-LMP_CircolareIncassoOrdinaria-12.2W - 2VbFS2pLLBfAlBDQndFECC 1		1,000				1,000		
	A RIPORTARE IMPIANTI ELETTRICI								**79 646,58**
	A RIPORTARE UFFICI PERSONALE & SERVIZI AL PUBBLICO								**1 311 557,16**
	A RIPORTARE TERMINAL PARTENZE								***44 359 115,0***
	A RIPORTARE								44 612 571,70

COMPUTO METRICO ESTIMATIVO

L1 - TERMINAL

01 - TERMINAL PARTENZE

005 - UFFICI PERSONALE & SERVIZI AL PUBBLICO

ELE - IMPIANTI ELETTRICI

N. ARTICOLO	INDICAZIONE DEI LAVORI E DELLE PROVVISTE	U.M.	DIMENSIONI				QUANTITA'	PREZZO	IMPORTO
			SIMILI	LUNG.	LARG.	ALT.			
	RIPORTO								44 612 571,70
	TER-LMP_CircolareIncasso:TER-LMP_CircolareIncassoOrdinaria-12.2W - 2VbFS2pLLBfAlBDQndFECD 1		1,000				1,000		
	TER-LMP_CircolareIncasso:TER-LMP_CircolareIncassoOrdinaria-12.2W - 2VbFS2pLLBfAlBDQndFEC2 1		1,000				1,000		
	TER-LMP_CircolareIncasso:TER-LMP_CircolareIncassoOrdinaria-12.2W - 2VbFS2pLLBfAlBDQndFEC3 1		1,000				1,000		
	TER-LMP_CircolareIncasso:TER-LMP_CircolareIncassoOrdinaria-12.2W - 2VbFS2pLLBfAlBDQndFEnV 1		1,000				1,000		
	TER-LMP_CircolareIncasso:TER-LMP_CircolareIncassoOrdinaria-12.2W - 2VbFS2pLLBfAlBDQndFEmG 1		1,000				1,000		
	TER-LMP_CircolareIncasso:TER-LMP_CircolareIncassoOrdinaria-12.2W - 2VbFS2pLLBfAlBDQndFEmE 1		1,000				1,000		
	TER-LMP_CircolareIncasso:TER-LMP_CircolareIncassoOrdinaria-12.2W - 2VbFS2pLLBfAlBDQndFEm6 1		1,000				1,000		
	TER-LMP_CircolareIncasso:TER-LMP_CircolareIncassoOrdinaria-12.2W - 1QFOFrl696T9RX3Ms0auMP 1		1,000				1,000		
	TER-LMP_CircolareIncasso:TER-LMP_CircolareIncassoOrdinaria-12.2W - 1QFOFrl696T9RX3Ms0auNb 1		1,000				1,000		
	TER-LMP_CircolareIncasso:TER-LMP_CircolareIncassoOrdinaria-12.2W - 1QFOFrl696T9RX3Ms0auN6 1		1,000				1,000		
	TER-LMP_CircolareIncasso:TER-LMP_CircolareIncassoOrdinaria-12.2W - 1QFOFrl696T9RX3Ms0auGR 1		1,000				1,000		
	TER-LMP_CircolareIncasso:TER-LMP_CircolareIncassoOrdinaria-12.2W - 1QFOFrl696T9RX3Ms0auGO 1		1,000				1,000		
	TER-LMP_CircolareIncasso:TER-LMP_CircolareIncassoOrdinaria-12.2W - 1QFOFrl696T9RX3Ms0auGP 1		1,000				1,000		
	TER-LMP_CircolareIncasso:TER-LMP_CircolareIncassoOrdinaria-12.2W - 1QFOFrl696T9RX3Ms0auHc 1		1,000				1,000		
	TER-LMP_CircolareIncasso:TER-LMP_CircolareIncassoOrdinaria-12.2W - 1QFOFrl696T9RX3Ms0auHd 1		1,000				1,000		
	A RIPORTARE IMPIANTI ELETTRICI								**79 646,58**
	A RIPORTARE UFFICI PERSONALE & SERVIZI AL PUBBLICO								**1 311 557,16**
	A RIPORTARE TERMINAL PARTENZE								***44 359 115,0***
	A RIPORTARE								44 612 571,70

COMPUTO METRICO ESTIMATIVO

L1 - TERMINAL

01 - TERMINAL PARTENZE

005 - UFFICI PERSONALE & SERVIZI AL PUBBLICO

ELE - IMPIANTI ELETTRICI

N. ARTICOLO	INDICAZIONE DEI LAVORI E DELLE PROVVISTE	U.M.	DIMENSIONI				QUANTITA'	PREZZO	IMPORTO
			SIMILI	LUNG.	LARG.	ALT.			
	RIPORTO								44 612 571,70
	TER-LMP_CircolareIncasso:TER-LMP_CircolareIncassoOrdinaria-12.2W - 1QFOFrl696T9RX3Ms0au7d 1		1,000				1,000		
	TER-LMP_CircolareIncasso:TER-LMP_CircolareIncassoOrdinaria-12.2W - 1QFOFrl696T9RX3Ms0au1K 1		1,000				1,000		
	TER-LMP_CircolareIncasso:TER-LMP_CircolareIncassoOrdinaria-12.2W - 2TftaHTAn2gfqpdQDrCFT7 1		1,000				1,000		
	TER-LMP_CircolareIncasso:TER-LMP_CircolareIncassoOrdinaria-12.2W - 2TftaHTAn2gfqpdQDrCFUD 1		1,000				1,000		
	TER-LMP_CircolareIncasso:TER-LMP_CircolareIncassoOrdinaria-12.2W - 2TftaHTAn2gfqpdQDrCFUK 1		1,000				1,000		
	TER-LMP_CircolareIncasso:TER-LMP_CircolareIncassoOrdinaria-12.2W - 19hE9uONP10evcdDCZD6SU 1		1,000				1,000		
	TER-LMP_CircolareIncasso:TER-LMP_CircolareIncassoOrdinaria-12.2W - 19hE9uONP10evcdDCZD6Se 1		1,000				1,000		
	TER-LMP_CircolareIncasso:TER-LMP_CircolareIncassoOrdinaria-12.2W - 19hE9uONP10evcdDCZD6Sp 1		1,000				1,000		
	TER-LMP_CircolareIncasso:TER-LMP_CircolareIncassoOrdinaria-12.2W - 19hE9uONP10evcdDCZD6V3 1		1,000				1,000		
	TER-LMP_CircolareIncasso:TER-LMP_CircolareIncassoOrdinaria-12.2W - 19hE9uONP10evcdDCZD6VK 1		1,000				1,000		
	TER-LMP_CircolareIncasso:TER-LMP_CircolareIncassoOrdinaria-12.2W - 19hE9uONP10evcdDCZD6VW 1		1,000				1,000		
	TER-LMP_CircolareIncasso:TER-LMP_CircolareIncassoOrdinaria-12.2W - 19hE9uONP10evcdDCZD6VY 1		1,000				1,000		
	TER-LMP_CircolareIncasso:TER-LMP_CircolareIncassoOrdinaria-12.2W - 19hE9uONP10evcdDCZD6Vi 1		1,000				1,000		
	TER-LMP_CircolareIncasso:TER-LMP_CircolareIncassoOrdinaria-12.2W - 19hE9uONP10evcdDCZD6Vk 1		1,000				1,000		
	TER-LMP_CircolareIncasso:TER-LMP_CircolareIncassoOrdinaria-12.2W - 19hE9uONP10evcdDCZD6Ve 1		1,000				1,000		
	A RIPORTARE IMPIANTI ELETTRICI								**79 646,58**
	A RIPORTARE UFFICI PERSONALE & SERVIZI AL PUBBLICO								**1 311 557,16**
	A RIPORTARE TERMINAL PARTENZE								***44 359 115,0***
	A RIPORTARE								44 612 571,70

COMPUTO METRICO ESTIMATIVO

L1 - TERMINAL

01 - TERMINAL PARTENZE

005 - UFFICI PERSONALE & SERVIZI AL PUBBLICO

ELE - IMPIANTI ELETTRICI

N. ARTICOLO	INDICAZIONE DEI LAVORI E DELLE PROVVISTE	U.M.	DIMENSIONI				QUANTITA'	PREZZO	IMPORTO
			SIMILI	LUNG.	LARG.	ALT.			
	RIPORTO								44 612 571,70
	TER-LMP_CircolareIncasso:TER-LMP_CircolareIncassoOrdinaria-12.2W - 19hE9uONP10evcdDCZD6Vz 1		1,000				1,000		
	TER-LMP_CircolareIncasso:TER-LMP_CircolareIncassoOrdinaria-12.2W - 19hE9uONP10evcdDCZD6V$ 1		1,000				1,000		
	TER-LMP_CircolareIncasso:TER-LMP_CircolareIncassoOrdinaria-12.2W - 19hE9uONP10evcdDCZD6Vv 1		1,000				1,000		
	TER-LMP_CircolareIncasso:TER-LMP_CircolareIncassoOrdinaria-12.2W - 19hE9uONP10evcdDCZD6Vx 1		1,000				1,000		
	TER-LMP_CircolareIncasso:TER-LMP_CircolareIncassoOrdinaria-12.2W - 19hE9uONP10evcdDCZD6U5 1		1,000				1,000		
	TER-LMP_CircolareIncasso:TER-LMP_CircolareIncassoOrdinaria-12.2W - 2sHkVR53P24BtpKDRPGrv8 1		1,000				1,000		
	TER-LMP_CircolareIncasso:TER-LMP_CircolareIncassoOrdinaria-12.2W - 2sHkVR53P24BtpKDRPGrvB 1		1,000				1,000		
	TER-LMP_CircolareIncasso:TER-LMP_CircolareIncassoOrdinaria-12.2W - 0gTFoktPrDnhzrQZYgje5o 1		1,000				1,000		
	TER-LMP_CircolareIncasso:TER-LMP_CircolareIncassoOrdinaria-12.2W - 0gTFoktPrDnhzrQZYgjeRE 1		1,000				1,000		
	TER-LMP_CircolareIncasso:TER-LMP_CircolareIncassoOrdinaria-12.2W - 0gTFoktPrDnhzrQZYgjeYH 1		1,000				1,000		
	TER-LMP_CircolareIncasso:TER-LMP_CircolareIncassoOrdinaria-12.2W - 0gTFoktPrDnhzrQZYgjez0 1		1,000				1,000		
	TER-LMP_CircolareIncasso:TER-LMP_CircolareIncassoOrdinaria-12.2W - 0gTFoktPrDnhzrQZYgjezO 1		1,000				1,000		
	TER-LMP_CircolareIncasso:TER-LMP_CircolareIncassoOrdinaria-12.2W - 0gTFoktPrDnhzrQZYgje$Z 1		1,000				1,000		
	TER-LMP_CircolareIncasso:TER-LMP_CircolareIncassoOrdinaria-12.2W - 0gTFoktPrDnhzrQZYgjeuP 1		1,000				1,000		
	TER-LMP_CircolareIncasso:TER-LMP_CircolareIncassoOrdinaria-12.2W - 0gTFoktPrDnhzrQZYgjewS 1		1,000				1,000		
	A RIPORTARE IMPIANTI ELETTRICI								**79 646,58**
	A RIPORTARE UFFICI PERSONALE & SERVIZI AL PUBBLICO								**1 311 557,16**
	A RIPORTARE TERMINAL PARTENZE								***44 359 115,0***
	A RIPORTARE								44 612 571,70

COMPUTO METRICO ESTIMATIVO

L1 - TERMINAL

01 - TERMINAL PARTENZE

005 - UFFICI PERSONALE & SERVIZI AL PUBBLICO

ELE - IMPIANTI ELETTRICI

N. ARTICOLO	INDICAZIONE DEI LAVORI E DELLE PROVVISTE	U.M.	DIMENSIONI				QUANTITA'	PREZZO	IMPORTO
			SIMILI	LUNG.	LARG.	ALT.			
	RIPORTO								44 612 571,70
	TER-LMP_CircolareIncasso:TER-LMP_CircolareIncassoOrdinaria-12.2W - 0gTFoktPrDnhzrQZYgjewK 1		1,000				1,000		
	TER-LMP_CircolareIncasso:TER-LMP_CircolareIncassoOrdinaria-12.2W - 0gTFoktPrDnhzrQZYgjerz 1		1,000				1,000		
	TER-LMP_CircolareIncasso:TER-LMP_CircolareIncassoOrdinaria-12.2W - 0gTFoktPrDnhzrQZYgjenH 1		1,000				1,000		
	TER-LMP_CircolareIncasso:TER-LMP_CircolareIncassoOrdinaria-12.2W - 0gTFoktPrDnhzrQZYgjenG 1		1,000				1,000		
	TER-LMP_CircolareIncasso:TER-LMP_CircolareIncassoOrdinaria-12.2W - 0gTFoktPrDnhzrQZYgjepB 1		1,000				1,000		
	TER-LMP_CircolareIncasso:TER-LMP_CircolareIncassoOrdinaria-12.2W - 0gTFoktPrDnhzrQZYgjepV 1		1,000				1,000		
	TER-LMP_CircolareIncasso:TER-LMP_CircolareIncassoOrdinaria-12.2W - 0gTFoktPrDnhzrQZYgjepU 1		1,000				1,000		
	TER-LMP_CircolareIncasso:TER-LMP_CircolareIncassoOrdinaria-12.2W - 0gTFoktPrDnhzrQZYgjepJ 1		1,000				1,000		
	TER-LMP_CircolareIncasso:TER-LMP_CircolareIncassoOrdinaria-12.2W - 0gTFoktPrDnhzrQZYgjeoP 1		1,000				1,000		
	TER-LMP_CircolareIncasso:TER-LMP_CircolareIncassoOrdinaria-12.2W - 0gTFoktPrDnhzrQZYgjeoR 1		1,000				1,000		
	TER-LMP_CircolareIncasso:TER-LMP_CircolareIncassoOrdinaria-12.2W - 0gTFoktPrDnhzrQZYgjeoQ 1		1,000				1,000		
	TER-LMP_CircolareIncasso:TER-LMP_CircolareIncassoOrdinaria-12.2W - 0gTFoktPrDnhzrQZYgjeoT 1		1,000				1,000		
	TER-LMP_CircolareIncasso:TER-LMP_CircolareIncassoOrdinaria-12.2W - 0tA_Qkr0HCfuvE4EZXwUpN 1		1,000				1,000		
	TER-LMP_CircolareIncasso:TER-LMP_CircolareIncassoOrdinaria-12.2W - 0tA_Qkr0HCfuvE4EZXwUpM 1		1,000				1,000		
	TER-LMP_CircolareIncasso:TER-LMP_CircolareIncassoOrdinaria-12.2W - 0tA_Qkr0HCfuvE4EZXwUmX 1		1,000				1,000		
	A RIPORTARE IMPIANTI ELETTRICI								**79 646,58**
	A RIPORTARE UFFICI PERSONALE & SERVIZI AL PUBBLICO								**1 311 557,16**
	A RIPORTARE TERMINAL PARTENZE								***44 359 115,0***
	A RIPORTARE								44 612 571,70

COMPUTO METRICO ESTIMATIVO

L1 - TERMINAL

01 - TERMINAL PARTENZE

005 - UFFICI PERSONALE & SERVIZI AL PUBBLICO

ELE - IMPIANTI ELETTRICI

N. ARTICOLO	INDICAZIONE DEI LAVORI E DELLE PROVVISTE	U.M.	DIMENSIONI				QUANTITA'	PREZZO	IMPORTO
			SIMILI	LUNG.	LARG.	ALT.			
	RIPORTO								44 612 571,70
	TER-LMP_CircolareIncasso:TER-LMP_CircolareIncassoOrdinaria-12.2W - 0tA_Qkr0HCfuvE4EZXwUmT 1		1,000				1,000		
	TER-LMP_CircolareIncasso:TER-LMP_CircolareIncassoOrdinaria-12.2W - 0tA_Qkr0HCfuvE4EZXwUnW 1		1,000				1,000		
	TER-LMP_CircolareIncasso:TER-LMP_CircolareIncassoOrdinaria-12.2W - 0tA_Qkr0HCfuvE4EZXwUnd 1		1,000				1,000		
	TER-LMP_CircolareIncasso:TER-LMP_CircolareIncassoOrdinaria-12.2W - 0tA_Qkr0HCfuvE4EZXwUnc 1		1,000				1,000		
	TER-LMP_CircolareIncasso:TER-LMP_CircolareIncassoOrdinaria-12.2W - 0tA_Qkr0HCfuvE4EZXwUnR 1		1,000				1,000		
	TER-LMP_CircolareIncasso:TER-LMP_CircolareIncassoOrdinaria-12.2W - 0tA_Qkr0HCfuvE4EZXwUnP 1		1,000				1,000		
	TER-LMP_CircolareIncasso:TER-LMP_CircolareIncassoOrdinaria-12.2W - 0tA_Qkr0HCfuvE4EZXwUnO 1		1,000				1,000		
	TER-LMP_CircolareIncasso:TER-LMP_CircolareIncassoOrdinaria-12.2W - 0tA_Qkr0HCfuvE4EZXwUnV 1		1,000				1,000		
	TER-LMP_CircolareIncasso:TER-LMP_CircolareIncassoOrdinaria-12.2W - 0tA_Qkr0HCfuvE4EZXwUnT 1		1,000				1,000		
	TER-LMP_CircolareIncasso:TER-LMP_CircolareIncassoOrdinaria-12.2W - 0tA_Qkr0HCfuvE4EZXwUtK 1		1,000				1,000		
	TER-LMP_CircolareIncasso:TER-LMP_CircolareIncassoOrdinaria-12.2W - 0tA_Qkr0HCfuvE4EZXwUtB 1		1,000				1,000		
	TER-LMP_CircolareIncasso:TER-LMP_CircolareIncassoOrdinaria-12.2W - 0tA_Qkr0HCfuvE4EZXwUt8 1		1,000				1,000		
	TER-LMP_CircolareIncasso:TER-LMP_CircolareIncassoOrdinaria-12.2W - 0tA_Qkr0HCfuvE4EZXwUtE 1		1,000				1,000		
	TER-LMP_CircolareIncasso:TER-LMP_CircolareIncassoOrdinaria-12.2W - 0tA_Qkr0HCfuvE4EZXwUtD 1		1,000				1,000		
	TER-LMP_CircolareIncasso:TER-LMP_CircolareIncassoOrdinaria-12.2W - 0tA_Qkr0HCfuvE4EZXwUt2 1		1,000				1,000		
	A RIPORTARE IMPIANTI ELETTRICI								**79 646,58**
	A RIPORTARE UFFICI PERSONALE & SERVIZI AL PUBBLICO								**1 311 557,16**
	A RIPORTARE TERMINAL PARTENZE								***44 359 115,0***
	A RIPORTARE								44 612 571,70

COMPUTO METRICO ESTIMATIVO

L1 - TERMINAL

01 - TERMINAL PARTENZE

005 - UFFICI PERSONALE & SERVIZI AL PUBBLICO

ELE - IMPIANTI ELETTRICI

N. ARTICOLO	INDICAZIONE DEI LAVORI E DELLE PROVVISTE	U.M.	DIMENSIONI				QUANTITA'	PREZZO	IMPORTO
			SIMILI	LUNG.	LARG.	ALT.			
	RIPORTO								44 612 571,70
	TER-LMP_CircolareIncasso:TER-LMP_CircolareIncassoOrdinaria-12.2W - 0tA_Qkr0HCfuvE4EZXwUt7 1		1,000				1,000		
	TER-LMP_CircolareIncasso:TER-LMP_CircolareIncassoOrdinaria-12.2W - 0tA_Qkr0HCfuvE4EZXwUt5 1		1,000				1,000		
	TER-LMP_CircolareIncasso:TER-LMP_CircolareIncassoOrdinaria-12.2W - 0tA_Qkr0HCfuvE4EZXwUt4 1		1,000				1,000		
	TER-LMP_CircolareIncasso:TER-LMP_CircolareIncassoOrdinaria-12.2W - 0tA_Qkr0HCfuvE4EZXwUqx 1		1,000				1,000		
	Totale	cad					112,000	108,74304	12 179,22
73350 NP.AV.PA.IE.002	Impianto elettrico per punto luce, alimentazione circuito ... ento e fissaggio. Punto luce singolo, apparecchi ordinari.								
	TER-LMP_CircolareIncassoPrivilegiata:TER-LMP_CircolareIncassoPrivilegiata-12.2W - 2POR6c6zn4a999YI64n51M 1		1,000				1,000		
	TER-LMP_CircolareIncassoPrivilegiata:TER-LMP_CircolareIncassoPrivilegiata-12.2W - 2POR6c6zn4a999YI64n56R 1		1,000				1,000		
	TER-LMP_CircolareIncassoPrivilegiata:TER-LMP_CircolareIncassoPrivilegiata-12.2W - 26Ucb337f7cQStj_1pEbrZ 1		1,000				1,000		
	TER-LMP_CircolareIncassoPrivilegiata:TER-LMP_CircolareIncassoPrivilegiata-12.2W - 26Ucb337f7cQStj_1pEboW 1		1,000				1,000		
	TER-LMP_CircolareIncassoPrivilegiata:TER-LMP_CircolareIncassoPrivilegiata-12.2W - 26Ucb337f7cQStj_1pEbou 1		1,000				1,000		
	TER-LMP_CircolareIncassoPrivilegiata:TER-LMP_CircolareIncassoPrivilegiata-12.2W - 26Ucb337f7cQStj_1pEboo 1		1,000				1,000		
	Totale	cad					6,000	108,74304	652,46
73370 NP.AV.PA.IE.002	Impianto elettrico per punto luce, alimentazione circuito ... ento e fissaggio. Punto luce singolo, apparecchi ordinari.								
	TER-LMP_RettangolareEsterna:TER-LMP_RettangolareEsternaEmergenza-45W - 0ursMtgBvDeectYvCQO2ZV 1		1,000				1,000		
	A RIPORTARE IMPIANTI ELETTRICI								**92 478,26**
	A RIPORTARE UFFICI PERSONALE & SERVIZI AL PUBBLICO								**1 324 388,84**
	A RIPORTARE TERMINAL PARTENZE								***44 371 946,7***
	A RIPORTARE								44 625 403,38

COMPUTO METRICO ESTIMATIVO

L1 - TERMINAL

01 - TERMINAL PARTENZE

005 - UFFICI PERSONALE & SERVIZI AL PUBBLICO

ELE - IMPIANTI ELETTRICI

N. ARTICOLO	INDICAZIONE DEI LAVORI E DELLE PROVVISTE	U.M.	DIMENSIONI				QUANTITA'	PREZZO	IMPORTO
			SIMILI	LUNG.	LARG.	ALT.			
	RIPORTO								44 625 403,38
	TER-LMP_RettangolareEsterna:TER-LMP_RettangolareEsternaEmergenza-45W - 0ursMtgBvDeectYvCQO2Gv 1		1,000				1,000		
	TER-LMP_RettangolareEsterna:TER-LMP_RettangolareEsternaEmergenza-45W - 03N403QYb2XBdOAp_3V0Pd 1		1,000				1,000		
	TER-LMP_RettangolareEsterna:TER-LMP_RettangolareEsternaEmergenza-45W - 03N403QYb2XBdOAp_3V0G4 1		1,000				1,000		
	TER-LMP_RettangolareEsterna:TER-LMP_RettangolareEsternaEmergenza-45W - 2RFwKUMQHEwvBD$M7fzk00 1		1,000				1,000		
	TER-LMP_RettangolareEsterna:TER-LMP_RettangolareEsternaEmergenza-45W - 3ePCYbnYHAZP$9oWNQPWdv 1		1,000				1,000		
	TER-LMP_RettangolareEsterna:TER-LMP_RettangolareEsternaEmergenza-45W - 3ePCYbnYHAZP$9oWNQPWX6 1		1,000				1,000		
	TER-LMP_RettangolareEsterna:TER-LMP_RettangolareEsternaEmergenza-45W - 3ePCYbnYHAZP$9oWNQPWYV 1		1,000				1,000		
	TER-LMP_RettangolareEsterna:TER-LMP_RettangolareEsternaEmergenza-45W - 3ePCYbnYHAZP$9oWNQPWTI 1		1,000				1,000		
	TER-LMP_RettangolareEsterna:TER-LMP_RettangolareEsternaEmergenza-45W - 3MVZPJg9vDtxqAtWaPgzdk 1		1,000				1,000		
	TER-LMP_RettangolareEsterna:TER-LMP_RettangolareEsternaEmergenza-45W - 0lnjn7DcHEMwMgG7UqrZN$ 1		1,000				1,000		
	Totale	cad					11,000	108,74304	1 196,17
73420 NP.AV.PA.IE.002	Impianto elettrico per punto luce, alimentazione circuito ... ento e fissaggio. Punto luce singolo, apparecchi ordinari.								
	TER-LMP_RettangolareEsternaPrivilegiata:TER-LMP_RettangolareEsternaPrivilegiata-45W - 0ursMtgBvDeectYvCQO2hW 1		1,000				1,000		
	TER-LMP_RettangolareEsternaPrivilegiata:TER-LMP_RettangolareEsternaPrivilegiata-45W - 0ursMtgBvDeectYvCQO2G7 1		1,000				1,000		
	TER-LMP_RettangolareEsternaPrivilegiata:TER-LMP_RettangolareEsternaPrivilegiata-45W - 03N403QYb2XBdOAp_3V0Mz 1		1,000				1,000		
	A RIPORTARE IMPIANTI ELETTRICI								**93 674,43**
	A RIPORTARE UFFICI PERSONALE & SERVIZI AL PUBBLICO								**1 325 585,01**
	A RIPORTARE TERMINAL PARTENZE								***44 373 142,9***
	A RIPORTARE								44 626 599,55

COMPUTO METRICO ESTIMATIVO

L1 - TERMINAL

01 - TERMINAL PARTENZE

005 - UFFICI PERSONALE & SERVIZI AL PUBBLICO

ELE - IMPIANTI ELETTRICI

N. ARTICOLO	INDICAZIONE DEI LAVORI E DELLE PROVVISTE	U.M.	DIMENSIONI				QUANTITA'	PREZZO	IMPORTO
			SIMILI	LUNG.	LARG.	ALT.			
	RIPORTO								44 626 599,55
	TER-LMP_RettangolareEsternaPrivilegiata:TER-LMP_RettangolareEsternaPrivilegiata-45W - 03N403QYb2XBdOAp_3V1zo 1		1,000				1,000		
	TER-LMP_RettangolareEsternaPrivilegiata:TER-LMP_RettangolareEsternaPrivilegiata-45W - 2RFwKUMQHEwvBD$M7fzkos 1		1,000				1,000		
	TER-LMP_RettangolareEsternaPrivilegiata:TER-LMP_RettangolareEsternaPrivilegiata-45W - 3ePCYbnYHAZP$9oWNQPWYq 1		1,000				1,000		
	TER-LMP_RettangolareEsternaPrivilegiata:TER-LMP_RettangolareEsternaPrivilegiata-45W - 3ePCYbnYHAZP$9oWNQPWZm 1		1,000				1,000		
	TER-LMP_RettangolareEsternaPrivilegiata:TER-LMP_RettangolareEsternaPrivilegiata-45W - 3MVZPJg9vDtxqAtWaPgzdS 1		1,000				1,000		
	TER-LMP_RettangolareEsternaPrivilegiata:TER-LMP_RettangolareEsternaPrivilegiata-45W - 2GXCDe_bzA0e9hAQmaBnyZ 1		1,000				1,000		
	TER-LMP_RettangolareEsternaPrivilegiata:TER-LMP_RettangolareEsternaPrivilegiata-45W - 20oSz0I$bFHgY4L20Dd$8O 1		1,000				1,000		
	TER-LMP_RettangolareEsternaPrivilegiata:TER-LMP_RettangolareEsternaPrivilegiata-45W - 1u8_PqVqT4SgicE7e14TSC 1		1,000				1,000		
	Totale	cad					11,000	108,74304	1 196,17
73590 NP.AV.PA.IE.001	Impianto elettrico per punto luce, alimentazione circuito ... e fissaggio. Punto luce singolo, apparecchi di sicurezza.								
	TER-LMP_RettangolareEsternaUS:TER-LMP_RettangolareEsternaUS - 0czLzOu_XEVP$LnpYqGOU$ 1		1,000				1,000		
	TER-LMP_RettangolareEsternaUS:TER-LMP_RettangolareEsternaUS - 0czLzOu_XEVP$LnpYqGO94 1		1,000				1,000		
	TER-LMP_RettangolareEsternaUS:TER-LMP_RettangolareEsternaUS - 0czLzOu_XEVP$LnpYqGVqC 1		1,000				1,000		
	TER-LMP_RettangolareEsternaUS:TER-LMP_RettangolareEsternaUS - 0czLzOu_XEVP$LnpYqGVqi 1		1,000				1,000		
	TER-LMP_RettangolareEsternaUS:TER-LMP_RettangolareEsternaUS - 1t29Yucb18J8WeVDnA6Wr$ 1		1,000				1,000		
	A RIPORTARE IMPIANTI ELETTRICI								**94 870,60**
	A RIPORTARE UFFICI PERSONALE & SERVIZI AL PUBBLICO								**1 326 781,18**
	A RIPORTARE TERMINAL PARTENZE								***44 374 339,1***
	A RIPORTARE								44 627 795,72

COMPUTO METRICO ESTIMATIVO

L1 - TERMINAL

01 - TERMINAL PARTENZE

005 - UFFICI PERSONALE & SERVIZI AL PUBBLICO

ELE - IMPIANTI ELETTRICI

N. ARTICOLO	INDICAZIONE DEI LAVORI E DELLE PROVVISTE	U.M.	DIMENSIONI				QUANTITA'	PREZZO	IMPORTO
			SIMILI	LUNG.	LARG.	ALT.			
	RIPORTO								44 627 795,72
	TER-LMP_RettangolareEsternaUS:TER-LMP_RettangolareEsternaUS - 1t29Yucb18J8WeVDnA6Wwd 1		1,000				1,000		
	TER-LMP_RettangolareEsternaUS:TER-LMP_RettangolareEsternaUS - 27XaH2SM18lgXWcjP5PZh9 1		1,000				1,000		
	TER-LMP_RettangolareEsternaUS:TER-LMP_RettangolareEsternaUS - 25z2vhxbv6wxg0WZsRD5Sl 1		1,000				1,000		
	TER-LMP_RettangolareEsternaUS:TER-LMP_RettangolareEsternaUS - 0yzOsYWtD41w3nop3UxWto 1		1,000				1,000		
	TER-LMP_RettangolareEsternaUS:TER-LMP_RettangolareEsternaUS - 0yzOsYWtD41w3nop3UxWgu 1		1,000				1,000		
	TER-LMP_RettangolareEsternaUS:TER-LMP_RettangolareEsternaUS - 0HUSW4ocr5QvjNiy5dm9Lk 1		1,000				1,000		
	TER-LMP_RettangolareEsternaUS:TER-LMP_RettangolareEsternaUS - 0HUSW4ocr5QvjNiy5dm9gD 1		1,000				1,000		
	TER-LMP_RettangolareEsternaUS:TER-LMP_RettangolareEsternaUS - 0HUSW4ocr5QvjNiy5dm9hu 1		1,000				1,000		
	TER-LMP_RettangolareEsternaUS:TER-LMP_RettangolareEsternaUS - 0HUSW4ocr5QvjNiy5dm9hb 1		1,000				1,000		
	TER-LMP_RettangolareEsternaUS:TER-LMP_RettangolareEsternaUS - 3HeytrfHn86vAcgMNpXyoc 1		1,000				1,000		
	TER-LMP_RettangolareEsternaUS:TER-LMP_RettangolareEsternaUS - 3HeytrfHn86vAcgMNpXy_c 1		1,000				1,000		
	TER-LMP_RettangolareEsternaUS:TER-LMP_RettangolareEsternaUS - 27supG1gv8cPR496R4qTJX 1		1,000				1,000		
	TER-LMP_RettangolareEsternaUS:TER-LMP_RettangolareEsternaUS - 02Nj6tQirAfuNsT7BGdPqp 1		1,000				1,000		
	TER-LMP_RettangolareEsternaUS:TER-LMP_RettangolareEsternaUS - 3pVteHObz7Puqt_Gsf9c5i 1		1,000				1,000		
	TER-LMP_RettangolareEsternaUS:TER-LMP_RettangolareEsternaUS - 3pVteHObz7Puqt_Gsf9cFH 1		1,000				1,000		
	A RIPORTARE IMPIANTI ELETTRICI								**94 870,60**
	A RIPORTARE UFFICI PERSONALE & SERVIZI AL PUBBLICO								**1 326 781,18**
	A RIPORTARE TERMINAL PARTENZE								***44 374 339,1***
	A RIPORTARE								44 627 795,72

COMPUTO METRICO ESTIMATIVO

L1 - TERMINAL

01 - TERMINAL PARTENZE

005 - UFFICI PERSONALE & SERVIZI AL PUBBLICO

ELE - IMPIANTI ELETTRICI

N. ARTICOLO	INDICAZIONE DEI LAVORI E DELLE PROVVISTE	U.M.	DIMENSIONI				QUANTITA'	PREZZO	IMPORTO
			SIMILI	LUNG.	LARG.	ALT.			
	RIPORTO								44 627 795,72
	TER-LMP_RettangolareEsternaUS:TER-LMP_RettangolareEsternaUS - 2oTBOUe790PP4xzOp9CRDN 1		1,000				1,000		
	TER-LMP_RettangolareEsternaUS:TER-LMP_RettangolareEsternaUS - 1wI7dCkw5EUAGeO2gpq_UR 1		1,000				1,000		
	TER-LMP_RettangolareEsternaUS:TER-LMP_RettangolareEsternaUS - 1wI7dCkw5EUAGeO2gpq_SM 1		1,000				1,000		
	TER-LMP_RettangolareEsternaUS:TER-LMP_RettangolareEsternaUS - 1wI7dCkw5EUAGeO2gpq_Id 1		1,000				1,000		
	TER-LMP_RettangolareEsternaUS:TER-LMP_RettangolareEsternaUS - 1wI7dCkw5EUAGeO2gpq_ZR 1		1,000				1,000		
	TER-LMP_RettangolareEsternaUS:TER-LMP_RettangolareEsternaUS - 0lnjn7DcHEMwMgG7UqrZIk 1		1,000				1,000		
	Totale	cad					26,000	168,75936	4 387,74
73670 NP.AV.PA.IE.001	Impianto elettrico per punto luce, alimentazione circuito ... e fissaggio. Punto luce singolo, apparecchi di sicurezza.								
	TER-LMP_CircolareIncassoAutoalimentata:TER-LMP_CircolareIncassoAutoalimentata -220Lm - 2quS3r4lb2NQ2o9NnihWh9 1		1,000				1,000		
	TER-LMP_CircolareIncassoAutoalimentata:TER-LMP_CircolareIncassoAutoalimentata -220Lm - 3I4pDRiqX2$wZEUH$k6BFn 1		1,000				1,000		
	TER-LMP_CircolareIncassoAutoalimentata:TER-LMP_CircolareIncassoAutoalimentata -220Lm - 3I4pDRiqX2$wZEUH$k6BJ5 1		1,000				1,000		
	TER-LMP_CircolareIncassoAutoalimentata:TER-LMP_CircolareIncassoAutoalimentata -220Lm - 3I4pDRiqX2$wZEUH$k6BM0 1		1,000				1,000		
	TER-LMP_CircolareIncassoAutoalimentata:TER-LMP_CircolareIncassoAutoalimentata -220Lm - 1iKci1xvjENAxjfbh8LZjS 1		1,000				1,000		
	TER-LMP_CircolareIncassoAutoalimentata:TER-LMP_CircolareIncassoAutoalimentata -220Lm - 3z8n$V96H19fRrOvKXVHQJ 1		1,000				1,000		
	TER-LMP_CircolareIncassoAutoalimentata:TER-LMP_CircolareIncassoAutoalimentata -220Lm - 1QFOFrl696T9RX3Ms0au7U 1		1,000				1,000		
	A RIPORTARE IMPIANTI ELETTRICI								**99 258,34**
	A RIPORTARE UFFICI PERSONALE & SERVIZI AL PUBBLICO								**1 331 168,92**
	A RIPORTARE TERMINAL PARTENZE								***44 378 726,8***
	A RIPORTARE								44 632 183,46

COMPUTO METRICO ESTIMATIVO

L1 - TERMINAL

01 - TERMINAL PARTENZE

005 - UFFICI PERSONALE & SERVIZI AL PUBBLICO

ELE - IMPIANTI ELETTRICI

N. ARTICOLO	INDICAZIONE DEI LAVORI E DELLE PROVVISTE	U.M.	DIMENSIONI				QUANTITA'	PREZZO	IMPORTO
			SIMILI	LUNG.	LARG.	ALT.			
	RIPORTO								44 632 183,46
	TER-LMP_CircolareIncassoAutoalimentata:TER-LMP_CircolareIncassoAutoalimentata -220Lm - 2TftaHTAn2gfqpdQDrCFVr 1		1,000				1,000		
	TER-LMP_CircolareIncassoAutoalimentata:TER-LMP_CircolareIncassoAutoalimentata -220Lm - 19hE9uONP10evcdDCZD5cB 1		1,000				1,000		
	TER-LMP_CircolareIncassoAutoalimentata:TER-LMP_CircolareIncassoAutoalimentata -220Lm - 2wc7j6uuPD4PTSKCKvBtfp 1		1,000				1,000		
	TER-LMP_CircolareIncassoAutoalimentata:TER-LMP_CircolareIncassoAutoalimentata -220Lm - 0EqUfqugbFSxR_aTDHdqdX 1		1,000				1,000		
	TER-LMP_CircolareIncassoAutoalimentata:TER-LMP_CircolareIncassoAutoalimentata -220Lm - 0EqUfqugbFSxR_aTDHdtAK 1		1,000				1,000		
	TER-LMP_CircolareIncassoAutoalimentata:TER-LMP_CircolareIncassoAutoalimentata -220Lm - 0yg5exeej9pQYWEXBkYxNi 1		1,000				1,000		
	TER-LMP_CircolareIncassoAutoalimentata:TER-LMP_CircolareIncassoAutoalimentata -220Lm - 0yg5exeej9pQYWEXBkYxNb 1		1,000				1,000		
	TER-LMP_CircolareIncassoAutoalimentata:TER-LMP_CircolareIncassoAutoalimentata -220Lm - 3Bu4Bx1j5FOuGw64gCd2W4 1		1,000				1,000		
	TER-LMP_CircolareIncassoAutoalimentata:TER-LMP_CircolareIncassoAutoalimentata -220Lm - 3Bu4Bx1j5FOuGw64gCd2Zs 1		1,000				1,000		
	TER-LMP_CircolareIncassoAutoalimentata:TER-LMP_CircolareIncassoAutoalimentata -220Lm - 0keoB_Vez4BeM70m3Ny9SL 1		1,000				1,000		
	TER-LMP_CircolareIncassoAutoalimentata:TER-LMP_CircolareIncassoAutoalimentata -220Lm - 0keoB_Vez4BeM70m3Ny9SG 1		1,000				1,000		
	TER-LMP_CircolareIncassoAutoalimentata:TER-LMP_CircolareIncassoAutoalimentata -220Lm - 192qReqqn3Cw$7LP2AMXew 1		1,000				1,000		
	Totale	cad					19,000	168,75936	3 206,43
	Totale 103 - IMPIANTO DI ILLUMINAZIONE Euro								**102 464,77**
	125 - IMP. ELETTRICO (QUADRI)								
1710	Cavo flessibile, isolato con gomma etilenpropilenica ad alto modulo con guaina in								
	A RIPORTARE IMPIANTI ELETTRICI								**102 464,77**
	A RIPORTARE UFFICI PERSONALE & SERVIZI AL PUBBLICO								**1 334 375,35**
	A RIPORTARE TERMINAL PARTENZE								***44 381 933,2***
	A RIPORTARE								44 635 389,89

COMPUTO METRICO ESTIMATIVO

L1 - TERMINAL

01 - TERMINAL PARTENZE

005 - UFFICI PERSONALE & SERVIZI AL PUBBLICO

ELE - IMPIANTI ELETTRICI

N. ARTICOLO	INDICAZIONE DEI LAVORI E DELLE PROVVISTE	U.M.	DIMENSIONI				QUANTITA'	PREZZO	IMPORTO
			SIMILI	LUNG.	LARG.	ALT.			
	RIPORTO								44 635 389,89
NP.DEI.025038b	mescola termoplastica, tensione nominale 0,6/1 kV, a bassissima emissione di fumi, gas tossici e nocivi conforme CEI 20-38, non propagante l'incendio e la fiamma confor								
	-QMA.F1 10			10,000			10,000		
	-QMA.F2 10			10,000			10,000		
	Totale	m					20,000	7,32265	146,45
63660 NP.DEI.025002c	Cavo flessibile unipolare FG17-450/750 V, isolato con HEPR, tensione nominale 450 -750 V, a basso sviluppo dei fumi e gas tossici e nocivi conforme CEI 20-38, non propagante l'incendio e la fiamma conforme EN 60332-1-2, EN 50399 e ai requisiti della N								
	'-QLS.F1 3 * 10 * 11		3,000	10,000		11,000	330,000		
	'-QLS.F2 3 * 10 * 11		3,000	10,000		11,000	330,000		
	'-QLS.C1 3 * 10 * 11		3,000	10,000		11,000	330,000		
	Totale	m					990,000	2,64402	2 617,58
63670 NP.DEI.025002a	Cavo flessibile unipolare FG17-450/750 V, isolato con HEPR, tensione nominale 450 -750 V, a basso sviluppo dei fumi e gas tossici e nocivi conforme CEI 20-38, non propagante l'incendio e la fiamma conforme EN 60332-1-2, EN 50399 e ai requisiti della N								
	'-QLS.F3 3 * 10 * 11		3,000	10,000		11,000	330,000		
	'-QLS.L1E 2 * 10 * 11		2,000	10,000		11,000	220,000		
	Totale	m					550,000	1,68077	924,42
63680 NP.DEI.025002b	Cavo flessibile unipolare FG17-450/750 V, isolato con HEPR, tensione nominale 450 -750 V, a basso sviluppo dei fumi e gas tossici e nocivi conforme CEI 20-38, non propagante l'incendio e la fiamma conforme EN 60332-1-2, EN 50399 e ai requisiti della N								
	'-QLS.L1 3 * 10 * 11		3,000	10,000		11,000	330,000		
	Totale	m					330,000	1,86752	616,28
	A RIPORTARE IMPIANTI ELETTRICI								**106 769,50**
	A RIPORTARE UFFICI PERSONALE & SERVIZI AL PUBBLICO								**1 338 680,08**
	A RIPORTARE TERMINAL PARTENZE								***44 386 238,0***
	A RIPORTARE								44 639 694,62

COMPUTO METRICO ESTIMATIVO

L1 - TERMINAL

01 - TERMINAL PARTENZE

005 - UFFICI PERSONALE & SERVIZI AL PUBBLICO

ELE - IMPIANTI ELETTRICI

N. ARTICOLO	INDICAZIONE DEI LAVORI E DELLE PROVVISTE	U.M.	DIMENSIONI				QUANTITA'	PREZZO	IMPORTO
			SIMILI	LUNG.	LARG.	ALT.			
	RIPORTO								44 639 694,62
64630 AP-E.IEL.027	Fornitura e posa in opera di Quadro area cerimoniale QE.AC (QE.AC) Dati Tecnici: Tensione di isolamento V 690 Tensione di .....oduli din Posa incasso con GWT850° Composizione quadro: Il quadro in oggetto è composto da 1 strutture.								
	CFL-PDE_QuadroCentralinoLocale:CFL-PDE_QuadroCentralinoLocale-QE.AC - 3rzDibIG9F7vZQrcqcLYtC 1		1,000				1,000		
	Totale	cad					1,000	3 298,89000	3 298,89
64680 AP-E.IEL.021	Fornitura e posa in opera di Quadro QE.CR control room sicurezza (QE.CR) Dati Tecnici: Tensione di isolamento V 690 Tensio.....i din Posa incasso con GWT850° Composizione quadro: Il quadro in oggetto è composto da 1 strutture.								
	CFL-PDE_QuadroCentralinoLocale:CFL-PDE_QuadroCentralinoLocale-QE.CR - 06h$ZCl7f008uJvZyGXSG4 1		1,000				1,000		
	Totale	cad					1,000	5 150,08000	5 150,08
64720 AP-E.IEL.029	Fornitura e posa in opera di Quadro locale meccanico QE.LM (QE.LM) Dati Tecnici: Tensione di isolamento V 690 Tensione di ..... 2x12 moduli din Posa a parete Composizione quadro: Il quadro in oggetto è composto da 1 strutture.								
	CFL-PDE_QuadroCentralinoLocale:CFL-PDE_QuadroCentralinoLocale-QE.LM - 0P0NnHeE53CO5ynUN4TNDP 1		1,000				1,000		
	CFL-PDE_QuadroCentralinoLocale:CFL-PDE_QuadroCentralinoLocale-QE.LM - 2tXj6UDhXAeA3EsFg_1t9e 1		1,000				1,000		
	CFL-PDE_QuadroCentralinoLocale:CFL-PDE_QuadroCentralinoLocale-QE.LM - 2tXj6UDhXAeA3EsFg_1qnX 1		1,000				1,000		
	Totale	cad					3,000	1 340,22000	4 020,66
64760 AP-E.IEL.028	Fornitura e posa in opera di Quadro magazzino day-to-day QE.MA1 (QE.MA1) Dati Tecnici: Tensione di isolamento V 690 Tensio..... a parete Composizione quadro: Il quadro composto da 1 strutture.								
	A RIPORTARE IMPIANTI ELETTRICI								**119 239,13**
	A RIPORTARE UFFICI PERSONALE & SERVIZI AL PUBBLICO								**1 351 149,71**
	A RIPORTARE TERMINAL PARTENZE								***44 398 707,6***
	A RIPORTARE								44 652 164,25

COMPUTO METRICO ESTIMATIVO

L1 - TERMINAL

01 - TERMINAL PARTENZE

005 - UFFICI PERSONALE & SERVIZI AL PUBBLICO

ELE - IMPIANTI ELETTRICI

N. ARTICOLO	INDICAZIONE DEI LAVORI E DELLE PROVVISTE	U.M.	DIMENSIONI				QUANTITA'	PREZZO	IMPORTO
			SIMILI	LUNG.	LARG.	ALT.			
	RIPORTO								44 652 164,25
	CFL-PDE_QuadroCentralinoLocale:CFL-PDE_QuadroCentralinoLocale-QE.MA - 26b7QxFRDC1vwCLbeUJXs5 1		1,000				1,000		
	Totale	cad					1,000	2 649,86000	2 649,86
64790 AP-E.IEL.019	Fornitura e posa in opera di Quadro di locale QE.WC (tipo 1) (QE.WC_tipo 1) Dati Tecnici: Tensione di isolamento V 690 Ten..... Posa incasso con GWT850° Composizione quadro: Il quadro in oggetto è composto da 1 strutture.								
	CFL-PDE_QuadroCentralinoLocale:CFL-PDE_QuadroCentralinoLocale-QE.WC - 06h$ZCl7f008uJvZyGXUD7 1		1,000				1,000		
	CFL-PDE_QuadroCentralinoLocale:CFL-PDE_QuadroCentralinoLocale-QE.WC - 3PYk92MwL3sg8I5Aov1Dwb 1		1,000				1,000		
	CFL-PDE_QuadroCentralinoLocale:CFL-PDE_QuadroCentralinoLocale-QE.WC - 3rzDibIG9F7vZQrcqcLYuR 1		1,000				1,000		
	CFL-PDE_QuadroCentralinoLocale:CFL-PDE_QuadroCentralinoLocale-QE.WC - 3rzDibIG9F7vZQrcqcLj5X 1		1,000				1,000		
	CFL-PDE_QuadroCentralinoLocale:CFL-PDE_QuadroCentralinoLocale-QE.WC - 0P0NnHeE53CO5ynUN4TJID 1		1,000				1,000		
	CFL-PDE_QuadroCentralinoLocale:CFL-PDE_QuadroCentralinoLocale-QE.WC - 3a34cbLW93vuO042zjDIRL 1		1,000				1,000		
	Totale	cad					6,000	3 117,21000	18 703,26
66230 NP.DEI.025002c	Cavo flessibile unipolare FG17-450/750 V, isolato con HEPR, tensione nominale 450 -750 V, a basso sviluppo dei fumi e gas tossici e nocivi conforme CEI 20-38, non propagante l'incendio e la fiamma conforme EN 60332-1-2, EN 50399 e ai requisiti della N								
	'-QCR.F2 3 * 10		3,000	10,000			30,000		
	-QCR.C1 3 * 10		3,000	10,000			30,000		
	-QCR.C2 3 * 10		3,000	10,000			30,000		
	-QCR.C3 3 * 10		3,000	10,000			30,000		
	-QCR.C4 3 * 10		3,000	10,000			30,000		
	A RIPORTARE IMPIANTI ELETTRICI								**140 592,25**
	A RIPORTARE UFFICI PERSONALE & SERVIZI AL PUBBLICO								**1 372 502,83**
	A RIPORTARE TERMINAL PARTENZE								***44 420 060,7***
	A RIPORTARE								44 673 517,37

COMPUTO METRICO ESTIMATIVO

L1 - TERMINAL

01 - TERMINAL PARTENZE

005 - UFFICI PERSONALE & SERVIZI AL PUBBLICO

ELE - IMPIANTI ELETTRICI

N. ARTICOLO	INDICAZIONE DEI LAVORI E DELLE PROVVISTE	U.M.	DIMENSIONI				QUANTITA'	PREZZO	IMPORTO
			SIMILI	LUNG.	LARG.	ALT.			
	RIPORTO								44 673 517,37
	-QCR.C5 3 * 10		3,000	10,000			30,000		
	-QCR.C6 3 * 10		3,000	10,000			30,000		
	Totale	m					210,000	2,64402	555,24
66240 NP.DEI.025002a	Cavo flessibile unipolare FG17-450/750 V, isolato con HEPR, tensione nominale 450 -750 V, a basso sviluppo dei fumi e gas tossici e nocivi conforme CEI 20-38, non propagante l'incendio e la fiamma conforme EN 60332-1-2, EN 50399 e ai requisiti della N								
	-QCR.L1 3 * 10		3,000	10,000			30,000		
	-QCR.L1E 2 * 10		2,000	10,000			20,000		
	Totale	m					50,000	1,68077	84,04
66250 NP.DEI.025002b	Cavo flessibile unipolare FG17-450/750 V, isolato con HEPR, tensione nominale 450 -750 V, a basso sviluppo dei fumi e gas tossici e nocivi conforme CEI 20-38, non propagante l'incendio e la fiamma conforme EN 60332-1-2, EN 50399 e ai requisiti della N								
	'-QCR.C7 3 * 10		3,000	10,000			30,000		
	'-QCR.C8 3 * 10		3,000	10,000			30,000		
	Totale	m					60,000	1,86752	112,05
66260 NP.DEI.025036c	Cavo flessibile, isolato con gomma etilenpropilenica ad alto modulo con guaina in mescola termoplastica, tensione nominale 0,6/1 kV, a bassissima emissione di fumi, gas tossici e nocivi conforme CEI 20-38, non propagante l'incendio e la fiamma confor								
	'-QCR.F1 10			10,000			10,000		
	Totale	m					10,000	6,86068	68,61
66270 NP.DEI.025002a	Cavo flessibile unipolare FG17-450/750 V, isolato con HEPR, tensione nominale 450 -750 V, a basso sviluppo dei fumi e gas tossici e nocivi conforme CEI 20-38, non propagante l'incendio e la fiamma conforme EN 60332-1-2, EN 50399 e ai requisiti della N								
	A RIPORTARE IMPIANTI ELETTRICI								**141 412,19**
	A RIPORTARE UFFICI PERSONALE & SERVIZI AL PUBBLICO								**1 373 322,77**
	A RIPORTARE TERMINAL PARTENZE								***44 420 880,7***
	A RIPORTARE								44 674 337,31

COMPUTO METRICO ESTIMATIVO

L1 - TERMINAL

01 - TERMINAL PARTENZE

005 - UFFICI PERSONALE & SERVIZI AL PUBBLICO

ELE - IMPIANTI ELETTRICI

N. ARTICOLO	INDICAZIONE DEI LAVORI E DELLE PROVVISTE	U.M.	DIMENSIONI				QUANTITA'	PREZZO	IMPORTO
			SIMILI	LUNG.	LARG.	ALT.			
	RIPORTO								44 674 337,31
	-QAC.F6 3 * 10		3,000	10,000			30,000		
	-QAC.F7 3 * 10		3,000	10,000			30,000		
	'-QAC.L1E 2 * 10		2,000	10,000			20,000		
	'-QAC.L2E 2 * 10		2,000	10,000			20,000		
	Totale	m					100,000	1,68077	168,08
66280 NP.DEI.025002b	Cavo flessibile unipolare FG17-450/750 V, isolato con HEPR, tensione nominale 450 -750 V, a basso sviluppo dei fumi e gas tossici e nocivi conforme CEI 20-38, non propagante l'incendio e la fiamma conforme EN 60332-1-2, EN 50399 e ai requisiti della N								
	'-QAC.L1 3 * 10		3,000	10,000			30,000		
	'-QAC.L2 3 * 10		3,000	10,000			30,000		
	Totale	m					60,000	1,86752	112,05
66290 NP.DEI.025002c	Cavo flessibile unipolare FG17-450/750 V, isolato con HEPR, tensione nominale 450 -750 V, a basso sviluppo dei fumi e gas tossici e nocivi conforme CEI 20-38, non propagante l'incendio e la fiamma conforme EN 60332-1-2, EN 50399 e ai requisiti della N								
	-QAC.F1 3 * 10		3,000	10,000			30,000		
	-QAC.F2 3 * 10		3,000	10,000			30,000		
	-QAC.F3 3 * 10		3,000	10,000			30,000		
	-QAC.F4 3 * 10		3,000	10,000			30,000		
	-QAC.F5 3 * 10		3,000	10,000			30,000		
	-QAC.C1 3 * 10		3,000	10,000			30,000		
	-QAC.C2 3 * 10		3,000	10,000			30,000		
	Totale	m					210,000	2,64402	555,24
66300 NP.DEI.025035a	Cavo flessibile, isolato con gomma etilenpropilenica ad alto modulo con guaina in mescola termoplastica, tensione nominale 0,6/1 kV, a bassissima emissione di fumi,								
	A RIPORTARE IMPIANTI ELETTRICI								**142 247,56**
	A RIPORTARE UFFICI PERSONALE & SERVIZI AL PUBBLICO								**1 374 158,14**
	A RIPORTARE TERMINAL PARTENZE								***44 421 716,0***
	A RIPORTARE								44 675 172,68

COMPUTO METRICO ESTIMATIVO

L1 - TERMINAL

01 - TERMINAL PARTENZE

005 - UFFICI PERSONALE & SERVIZI AL PUBBLICO

ELE - IMPIANTI ELETTRICI

N. ARTICOLO	INDICAZIONE DEI LAVORI E DELLE PROVVISTE	U.M.	DIMENSIONI				QUANTITA'	PREZZO	IMPORTO
			SIMILI	LUNG.	LARG.	ALT.			
	RIPORTO								44 675 172,68
	gas tossici e nocivi conforme CEI 20-38, non propagante l'incendio e la fiamma confor								
	'-QMA.L1E 10			10,000			10,000		
	Totale	m					10,000	3,65641	36,56
66310 NP.DEI.025036a	Cavo flessibile, isolato con gomma etilenpropilenica ad alto modulo con guaina in mescola termoplastica, tensione nominale 0,6/1 kV, a bassissima emissione di fumi, gas tossici e nocivi conforme CEI 20-38, non propagante l'incendio e la fiamma confor								
	'-QMA.F4 10			10,000			10,000		
	'-QMA.L1 10			10,000			10,000		
	Totale	m					20,000	4,52137	90,43
66320 NP.DEI.025036c	Cavo flessibile, isolato con gomma etilenpropilenica ad alto modulo con guaina in mescola termoplastica, tensione nominale 0,6/1 kV, a bassissima emissione di fumi, gas tossici e nocivi conforme CEI 20-38, non propagante l'incendio e la fiamma confor								
	'-QMA.F3 10			10,000			10,000		
	Totale	m					10,000	6,86068	68,61
66330 NP.DEI.025038b	Cavo flessibile, isolato con gomma etilenpropilenica ad alto modulo con guaina in mescola termoplastica, tensione nominale 0,6/1 kV, a bassissima emissione di fumi, gas tossici e nocivi conforme CEI 20-38, non propagante l'incendio e la fiamma confor								
	-QMA.F1 10			10,000			10,000		
	-QMA.F2 10			10,000			10,000		
	Totale	m					20,000	7,32265	146,45
66340 NP.DEI.025036c	Cavo flessibile, isolato con gomma etilenpropilenica ad alto modulo con guaina in mescola termoplastica, tensione nominale 0,6/1 kV, a bassissima emissione di fumi, gas tossici e nocivi conforme CEI 20-38, non propagante l'incendio e la fiamma								
	A RIPORTARE IMPIANTI ELETTRICI								**142 589,61**
	A RIPORTARE UFFICI PERSONALE & SERVIZI AL PUBBLICO								**1 374 500,19**
	A RIPORTARE TERMINAL PARTENZE								***44 422 058,1***
	A RIPORTARE								44 675 514,73

COMPUTO METRICO ESTIMATIVO

L1 - TERMINAL

01 - TERMINAL PARTENZE

005 - UFFICI PERSONALE & SERVIZI AL PUBBLICO

ELE - IMPIANTI ELETTRICI

N. ARTICOLO	INDICAZIONE DEI LAVORI E DELLE PROVVISTE	U.M.	DIMENSIONI				QUANTITA'	PREZZO	IMPORTO
			SIMILI	LUNG.	LARG.	ALT.			
	RIPORTO								44 675 514,73
	confor								
	'-QLM.F2 10 * 3			10,000		3,000	30,000		
	'-QLM.F3 10 * 3			10,000		3,000	30,000		
	Totale	m					60,000	6,86068	411,64
66350 NP.DEI.025002a	Cavo flessibile unipolare FG17-450/750 V, isolato con HEPR, tensione nominale 450 -750 V, a basso sviluppo dei fumi e gas tossici e nocivi conforme CEI 20-38, non propagante l'incendio e la fiamma conforme EN 60332-1-2, EN 50399 e ai requisiti della N								
	'-QLM.L1E 2 * 5 * 3		2,000	5,000		3,000	30,000		
	Totale	m					30,000	1,68077	50,42
66360 NP.DEI.025002b	Cavo flessibile unipolare FG17-450/750 V, isolato con HEPR, tensione nominale 450 -750 V, a basso sviluppo dei fumi e gas tossici e nocivi conforme CEI 20-38, non propagante l'incendio e la fiamma conforme EN 60332-1-2, EN 50399 e ai requisiti della N								
	'-QLM.L1 3 * 5 * 3		3,000	5,000		3,000	45,000		
	Totale	m					45,000	1,86752	84,04
66370 NP.DEI.025002c	Cavo flessibile unipolare FG17-450/750 V, isolato con HEPR, tensione nominale 450 -750 V, a basso sviluppo dei fumi e gas tossici e nocivi conforme CEI 20-38, non propagante l'incendio e la fiamma conforme EN 60332-1-2, EN 50399 e ai requisiti della N								
	'-QLM.F1 3 * 5 * 3		3,000	5,000		3,000	45,000		
	Totale	m					45,000	2,64402	118,98
68700 AP-E.IEL.055	Fornitura e posa in opera di COMPONENTI KNX QUADRO QE.WC1								
	CFL-PDE_QuadroCentralinoLocale:CFL-PDE_QuadroCentralinoLocale-QE.WC - 06h$ZCl7f008uJvZyGXUD7 1		1,000				1,000		
	A RIPORTARE IMPIANTI ELETTRICI								**143 254,69**
	A RIPORTARE UFFICI PERSONALE & SERVIZI AL PUBBLICO								**1 375 165,27**
	A RIPORTARE TERMINAL PARTENZE								***44 422 723,2***
	A RIPORTARE								44 676 179,81

COMPUTO METRICO ESTIMATIVO

L1 - TERMINAL

01 - TERMINAL PARTENZE

005 - UFFICI PERSONALE & SERVIZI AL PUBBLICO

ELE - IMPIANTI ELETTRICI

N. ARTICOLO	INDICAZIONE DEI LAVORI E DELLE PROVVISTE	U.M.	DIMENSIONI				QUANTITA'	PREZZO	IMPORTO
			SIMILI	LUNG.	LARG.	ALT.			
	RIPORTO								44 676 179,81
	CFL-PDE_QuadroCentralinoLocale:CFL-PDE_QuadroCentralinoLocale-QE.WC - 3PYk92MwL3sg8I5Aov1Dwb 1		1,000				1,000		
	CFL-PDE_QuadroCentralinoLocale:CFL-PDE_QuadroCentralinoLocale-QE.WC - 3rzDibIG9F7vZQrcqcLYuR 1		1,000				1,000		
	CFL-PDE_QuadroCentralinoLocale:CFL-PDE_QuadroCentralinoLocale-QE.WC - 3rzDibIG9F7vZQrcqcLj5X 1		1,000				1,000		
	CFL-PDE_QuadroCentralinoLocale:CFL-PDE_QuadroCentralinoLocale-QE.WC - 0P0NnHeE53CO5ynUN4TJID 1		1,000				1,000		
	CFL-PDE_QuadroCentralinoLocale:CFL-PDE_QuadroCentralinoLocale-QE.WC - 3a34cbLW93vuO042zjDIRL 1		1,000				1,000		
	Totale	cad					6,000	1 259,28000	7 555,68
68750 NP.DEI.025002c	Cavo flessibile unipolare FG17-450/750 V, isolato con HEPR, tensione nominale 450 -750 V, a basso sviluppo dei fumi e gas tossici e nocivi conforme CEI 20-38, non propagante l'incendio e la fiamma conforme EN 60332-1-2, EN 50399 e ai requisiti della N								
	-QWC1.F1 3 * 10 * 6		3,000	10,000		6,000	180,000		
	-QWC1.F2 3 * 10 * 6		3,000	10,000		6,000	180,000		
	-QWC1.F3 3 * 10 * 6		3,000	10,000		6,000	180,000		
	-QWC1.F4 3 * 10 * 6		3,000	10,000		6,000	180,000		
	-QWC1.F5 3 * 10 * 6		3,000	10,000		6,000	180,000		
	-QWC1.F6 3 * 10 * 6		3,000	10,000		6,000	180,000		
	-QWC1.F7 3 * 10 * 6		3,000	10,000		6,000	180,000		
	Totale	m					1 260,000	2,64402	3 331,47
68760 NP.DEI.025002a	Cavo flessibile unipolare FG17-450/750 V, isolato con HEPR, tensione nominale 450 -750 V, a basso sviluppo dei fumi e gas tossici e nocivi conforme CEI 20-38, non propagante l'incendio e la fiamma conforme EN 60332-1-2, EN 50399 e ai requisiti della N								
	-QWC1.F8 3 * 10 * 6		3,000	10,000		6,000	180,000		
	A RIPORTARE IMPIANTI ELETTRICI								**154 141,84**
	A RIPORTARE UFFICI PERSONALE & SERVIZI AL PUBBLICO								**1 386 052,42**
	A RIPORTARE TERMINAL PARTENZE								***44 433 610,3***
	A RIPORTARE								44 687 066,96

COMPUTO METRICO ESTIMATIVO

L1 - TERMINAL

01 - TERMINAL PARTENZE

005 - UFFICI PERSONALE & SERVIZI AL PUBBLICO

ELE - IMPIANTI ELETTRICI

N. ARTICOLO	INDICAZIONE DEI LAVORI E DELLE PROVVISTE	U.M.	DIMENSIONI				QUANTITA'	PREZZO	IMPORTO
			SIMILI	LUNG.	LARG.	ALT.			
	RIPORTO								44 687 066,96
	-QWC1.F9 3 * 10 * 6		3,000	10,000		6,000	180,000		
	-QWC1.F10 3 * 10 * 6		3,000	10,000		6,000	180,000		
	-QWC1.L1 3 * 10 * 6		3,000	10,000		6,000	180,000		
	-QWC1.L2 3 * 10 * 6		3,000	10,000		6,000	180,000		
	-QWC1.L3 3 * 10 * 6		3,000	10,000		6,000	180,000		
	-QWC1.L4 2 * 10 * 6		2,000	10,000		6,000	120,000		
	'-QWC1.S1 3 * 10 * 6		3,000	10,000		6,000	180,000		
	'-QWC1.S2 3 * 10 * 6		3,000	10,000		6,000	180,000		
	Totale	m					1 560,000	1,68077	2 622,00
68790 NP.DEI.025002c	Cavo flessibile unipolare FG17-450/750 V, isolato con HEPR, tensione nominale 450 -750 V, a basso sviluppo dei fumi e gas tossici e nocivi conforme CEI 20-38, non propagante l'incendio e la fiamma conforme EN 60332-1-2, EN 50399 e ai requisiti della N								
	'-QCR.F2 3 * 10		3,000	10,000			30,000		
	-QCR.C1 3 * 10		3,000	10,000			30,000		
	-QCR.C2 3 * 10		3,000	10,000			30,000		
	-QCR.C3 3 * 10		3,000	10,000			30,000		
	-QCR.C4 3 * 10		3,000	10,000			30,000		
	-QCR.C5 3 * 10		3,000	10,000			30,000		
	-QCR.C6 3 * 10		3,000	10,000			30,000		
	Totale	m					210,000	2,64402	555,24
68800 NP.DEI.025002a	Cavo flessibile unipolare FG17-450/750 V, isolato con HEPR, tensione nominale 450 -750 V, a basso sviluppo dei fumi e gas tossici e nocivi conforme CEI 20-38, non propagante l'incendio e la fiamma conforme EN 60332-1-2, EN 50399 e ai requisiti della N								
	-QCR.L1 3 * 10		3,000	10,000			30,000		
	A RIPORTARE IMPIANTI ELETTRICI								**157 319,08**
	A RIPORTARE UFFICI PERSONALE & SERVIZI AL PUBBLICO								**1 389 229,66**
	A RIPORTARE TERMINAL PARTENZE								***44 436 787,5***
	A RIPORTARE								44 690 244,20

COMPUTO METRICO ESTIMATIVO

L1 - TERMINAL

01 - TERMINAL PARTENZE

005 - UFFICI PERSONALE & SERVIZI AL PUBBLICO

ELE - IMPIANTI ELETTRICI

N. ARTICOLO	INDICAZIONE DEI LAVORI E DELLE PROVVISTE	U.M.	DIMENSIONI				QUANTITA'	PREZZO	IMPORTO
			SIMILI	LUNG.	LARG.	ALT.			
	RIPORTO								44 690 244,20
	-QCR.L1E 2 * 10		2,000	10,000			20,000		
	Totale	m					50,000	1,68077	84,04
68810 NP.DEI.025002b	Cavo flessibile unipolare FG17-450/750 V, isolato con HEPR, tensione nominale 450 -750 V, a basso sviluppo dei fumi e gas tossici e nocivi conforme CEI 20-38, non propagante l'incendio e la fiamma conforme EN 60332-1-2, EN 50399 e ai requisiti della N								
	'-QCR.C7 3 * 10		3,000	10,000			30,000		
	'-QCR.C8 3 * 10		3,000	10,000			30,000		
	Totale	m					60,000	1,86752	112,05
68820 NP.DEI.025036c	Cavo flessibile, isolato con gomma etilenpropilenica ad alto modulo con guaina in mescola termoplastica, tensione nominale 0,6/1 kV, a bassissima emissione di fumi, gas tossici e nocivi conforme CEI 20-38, non propagante l'incendio e la fiamma confor								
	'-QCR.F1 10			10,000			10,000		
	Totale	m					10,000	6,86068	68,61
69020 NP.DEI.025002c	Cavo flessibile unipolare FG17-450/750 V, isolato con HEPR, tensione nominale 450 -750 V, a basso sviluppo dei fumi e gas tossici e nocivi conforme CEI 20-38, non propagante l'incendio e la fiamma conforme EN 60332-1-2, EN 50399 e ai requisiti della N								
	'-QLS.F1 3 * 10 * 11		3,000	10,000		11,000	330,000		
	'-QLS.F2 3 * 10 * 11		3,000	10,000		11,000	330,000		
	'-QLS.C1 3 * 10 * 11		3,000	10,000		11,000	330,000		
	Totale	m					990,000	2,64402	2 617,58
69030 NP.DEI.025002a	Cavo flessibile unipolare FG17-450/750 V, isolato con HEPR, tensione nominale 450 -750 V, a basso sviluppo dei fumi e gas tossici e nocivi conforme CEI 20-38, non propagante l'incendio e la fiamma conforme EN 60332-1-2, EN 50399 e ai requisiti della N								
	A RIPORTARE IMPIANTI ELETTRICI								**160 201,36**
	A RIPORTARE UFFICI PERSONALE & SERVIZI AL PUBBLICO								**1 392 111,94**
	A RIPORTARE TERMINAL PARTENZE								***44 439 669,8***
	A RIPORTARE								44 693 126,48

COMPUTO METRICO ESTIMATIVO

L1 - TERMINAL

01 - TERMINAL PARTENZE

005 - UFFICI PERSONALE & SERVIZI AL PUBBLICO

ELE - IMPIANTI ELETTRICI

N. ARTICOLO	INDICAZIONE DEI LAVORI E DELLE PROVVISTE	U.M.	DIMENSIONI				QUANTITA'	PREZZO	IMPORTO
			SIMILI	LUNG.	LARG.	ALT.			
	RIPORTO								44 693 126,48
	'-QLS.F3 3 * 10 * 11		3,000	10,000		11,000	330,000		
	'-QLS.L1E 2 * 10 * 11		2,000	10,000		11,000	220,000		
	Totale	m					550,000	1,68077	924,42
69040 NP.DEI.025002b	Cavo flessibile unipolare FG17-450/750 V, isolato con HEPR, tensione nominale 450 -750 V, a basso sviluppo dei fumi e gas tossici e nocivi conforme CEI 20-38, non propagante l'incendio e la fiamma conforme EN 60332-1-2, EN 50399 e ai requisiti della N								
	'-QLS.L1 3 * 10 * 11		3,000	10,000		11,000	330,000		
	Totale	m					330,000	1,86752	616,28
69130 NP.DEI.025002a	Cavo flessibile unipolare FG17-450/750 V, isolato con HEPR, tensione nominale 450 -750 V, a basso sviluppo dei fumi e gas tossici e nocivi conforme CEI 20-38, non propagante l'incendio e la fiamma conforme EN 60332-1-2, EN 50399 e ai requisiti della N								
	-QAC.F6 3 * 10		3,000	10,000			30,000		
	-QAC.F7 3 * 10		3,000	10,000			30,000		
	'-QAC.L1E 2 * 10		2,000	10,000			20,000		
	'-QAC.L2E 2 * 10		2,000	10,000			20,000		
	Totale	m					100,000	1,68077	168,08
69140 NP.DEI.025002b	Cavo flessibile unipolare FG17-450/750 V, isolato con HEPR, tensione nominale 450 -750 V, a basso sviluppo dei fumi e gas tossici e nocivi conforme CEI 20-38, non propagante l'incendio e la fiamma conforme EN 60332-1-2, EN 50399 e ai requisiti della N								
	'-QAC.L1 3 * 10		3,000	10,000			30,000		
	'-QAC.L2 3 * 10		3,000	10,000			30,000		
	Totale	m					60,000	1,86752	112,05
69150 NP.DEI.025002c	Cavo flessibile unipolare FG17-450/750 V, isolato con HEPR, tensione nominale 450 -750 V, a basso sviluppo dei fumi e gas tossici e nocivi conforme CEI 20-38, non								
	A RIPORTARE IMPIANTI ELETTRICI								**162 022,19**
	A RIPORTARE UFFICI PERSONALE & SERVIZI AL PUBBLICO								**1 393 932,77**
	A RIPORTARE TERMINAL PARTENZE								***44 441 490,7***
	A RIPORTARE								44 694 947,31

COMPUTO METRICO ESTIMATIVO

L1 - TERMINAL

01 - TERMINAL PARTENZE

005 - UFFICI PERSONALE & SERVIZI AL PUBBLICO

ELE - IMPIANTI ELETTRICI

N. ARTICOLO	INDICAZIONE DEI LAVORI E DELLE PROVVISTE	U.M.	DIMENSIONI				QUANTITA'	PREZZO	IMPORTO
			SIMILI	LUNG.	LARG.	ALT.			
	RIPORTO								44 694 947,31
	propagante l'incendio e la fiamma conforme EN 60332-1-2, EN 50399 e ai requisiti della N								
	-QAC.F1 3 * 10		3,000	10,000			30,000		
	-QAC.F2 3 * 10		3,000	10,000			30,000		
	-QAC.F3 3 * 10		3,000	10,000			30,000		
	-QAC.F4 3 * 10		3,000	10,000			30,000		
	-QAC.F5 3 * 10		3,000	10,000			30,000		
	-QAC.C1 3 * 10		3,000	10,000			30,000		
	-QAC.C2 3 * 10		3,000	10,000			30,000		
	Totale	m					210,000	2,64402	555,24
69160 NP.DEI.025035a	Cavo flessibile, isolato con gomma etilenpropilenica ad alto modulo con guaina in mescola termoplastica, tensione nominale 0,6/1 kV, a bassissima emissione di fumi, gas tossici e nocivi conforme CEI 20-38, non propagante l'incendio e la fiamma confor								
	'-QMA.L1E 10			10,000			10,000		
	Totale	m					10,000	3,65641	36,56
69170 NP.DEI.025036a	Cavo flessibile, isolato con gomma etilenpropilenica ad alto modulo con guaina in mescola termoplastica, tensione nominale 0,6/1 kV, a bassissima emissione di fumi, gas tossici e nocivi conforme CEI 20-38, non propagante l'incendio e la fiamma confor								
	'-QMA.F4 10			10,000			10,000		
	'-QMA.L1 10			10,000			10,000		
	Totale	m					20,000	4,52137	90,43
69180 NP.DEI.025036c	Cavo flessibile, isolato con gomma etilenpropilenica ad alto modulo con guaina in mescola termoplastica, tensione nominale 0,6/1 kV, a bassissima emissione di fumi, gas tossici e nocivi conforme CEI 20-38, non propagante l'incendio e la fiamma confor								
	A RIPORTARE IMPIANTI ELETTRICI								**162 704,42**
	A RIPORTARE UFFICI PERSONALE & SERVIZI AL PUBBLICO								**1 394 615,00**
	A RIPORTARE TERMINAL PARTENZE								***44 442 172,9***
	A RIPORTARE								44 695 629,54

COMPUTO METRICO ESTIMATIVO

L1 - TERMINAL

01 - TERMINAL PARTENZE

005 - UFFICI PERSONALE & SERVIZI AL PUBBLICO

ELE - IMPIANTI ELETTRICI

N. ARTICOLO	INDICAZIONE DEI LAVORI E DELLE PROVVISTE	U.M.	DIMENSIONI				QUANTITA'	PREZZO	IMPORTO
			SIMILI	LUNG.	LARG.	ALT.			
	RIPORTO								44 695 629,54
	'-QMA.F3 10			10,000			10,000		
	Totale	m					10,000	6,86068	68,61
69190 NP.DEI.025036c	Cavo flessibile, isolato con gomma etilenpropilenica ad alto modulo con guaina in mescola termoplastica, tensione nominale 0,6/1 kV, a bassissima emissione di fumi, gas tossici e nocivi conforme CEI 20-38, non propagante l'incendio e la fiamma confor								
	'-QLM.F2 10 * 3			10,000		3,000	30,000		
	'-QLM.F3 10 * 3			10,000		3,000	30,000		
	Totale	m					60,000	6,86068	411,64
69200 NP.DEI.025002a	Cavo flessibile unipolare FG17-450/750 V, isolato con HEPR, tensione nominale 450 -750 V, a basso sviluppo dei fumi e gas tossici e nocivi conforme CEI 20-38, non propagante l'incendio e la fiamma conforme EN 60332-1-2, EN 50399 e ai requisiti della N								
	'-QLM.L1E 2 * 5 * 3		2,000	5,000		3,000	30,000		
	Totale	m					30,000	1,68077	50,42
69210 NP.DEI.025002b	Cavo flessibile unipolare FG17-450/750 V, isolato con HEPR, tensione nominale 450 -750 V, a basso sviluppo dei fumi e gas tossici e nocivi conforme CEI 20-38, non propagante l'incendio e la fiamma conforme EN 60332-1-2, EN 50399 e ai requisiti della N								
	'-QLM.L1 3 * 5 * 3		3,000	5,000		3,000	45,000		
	Totale	m					45,000	1,86752	84,04
69220 NP.DEI.025002c	Cavo flessibile unipolare FG17-450/750 V, isolato con HEPR, tensione nominale 450 -750 V, a basso sviluppo dei fumi e gas tossici e nocivi conforme CEI 20-38, non propagante l'incendio e la fiamma conforme EN 60332-1-2, EN 50399 e ai requisiti della N								
	'-QLM.F1 3 * 5 * 3		3,000	5,000		3,000	45,000		
	A RIPORTARE IMPIANTI ELETTRICI								**163 319,13**
	A RIPORTARE UFFICI PERSONALE & SERVIZI AL PUBBLICO								**1 395 229,71**
	A RIPORTARE TERMINAL PARTENZE								***44 442 787,6***
	A RIPORTARE								44 696 244,25

COMPUTO METRICO ESTIMATIVO

L1 - TERMINAL

01 - TERMINAL PARTENZE

005 - UFFICI PERSONALE & SERVIZI AL PUBBLICO

ELE - IMPIANTI ELETTRICI

N. ARTICOLO	INDICAZIONE DEI LAVORI E DELLE PROVVISTE	U.M.	DIMENSIONI				QUANTITA'	PREZZO	IMPORTO
			SIMILI	LUNG.	LARG.	ALT.			
	RIPORTO								44 696 244,25
	Totale	m					45,000	2,64402	118,98
70540 AP-E.IEL.139	Fornitura e posa in opera di Quadro QE.LS locale di servizio avancorpo (QE.LS) Dati Tecnici: Tensione di isolamento V 690 ..... incasso con GWT850° Composizione quadro: Il quadro in composto da 1 strutture.								
	CFL-PDE_QuadroCentralinoLocale:CFL-PDE_QuadroCentralinoLocale-QE.LS - 06h$ZCl7f008uJvZyGXU2w 1		1,000				1,000		
	CFL-PDE_QuadroCentralinoLocale:CFL-PDE_QuadroCentralinoLocale-QE.LS - 3PYk92MwL3sg8I5Aov1Dtx 1		1,000				1,000		
	CFL-PDE_QuadroCentralinoLocale:CFL-PDE_QuadroCentralinoLocale-QE.LS - 3PYk92MwL3sg8I5Aov1DYW 1		1,000				1,000		
	CFL-PDE_QuadroCentralinoLocale:CFL-PDE_QuadroCentralinoLocale-QE.LS - 3rzDibIG9F7vZQrcqcLjU4 1		1,000				1,000		
	CFL-PDE_QuadroCentralinoLocale:CFL-PDE_QuadroCentralinoLocale-QE.LS - 15h60IuL11Cg_kIwSQtC$T 1		1,000				1,000		
	CFL-PDE_QuadroCentralinoLocale:CFL-PDE_QuadroCentralinoLocale-QE.LS - 15h60IuL11Cg_kIwSQtCPF 1		1,000				1,000		
	CFL-PDE_QuadroCentralinoLocale:CFL-PDE_QuadroCentralinoLocale-QE.LS - 15h60IuL11Cg_kIwSQtDYq 1		1,000				1,000		
	CFL-PDE_QuadroCentralinoLocale:CFL-PDE_QuadroCentralinoLocale-QE.LS - 2tXj6UDhXAeA3EsFg_1tFo 1		1,000				1,000		
	CFL-PDE_QuadroCentralinoLocale:CFL-PDE_QuadroCentralinoLocale-QE.LS - 2tXj6UDhXAeA3EsFg_1qpr 1		1,000				1,000		
	CFL-PDE_QuadroCentralinoLocale:CFL-PDE_QuadroCentralinoLocale-QE.LS - 3a34cbLW93vuO042zjDIN8 1		1,000				1,000		
	CFL-PDE_QuadroCentralinoLocale:CFL-PDE_QuadroCentralinoLocale-QE.LS - 3a34cbLW93vuO042zjDILE 1		1,000				1,000		
	Totale	cad					11,000	917,97000	10 097,67
71220	Allacciamento di utenza monofase incluso conduttore di protezione, con utilizzo di								
	A RIPORTARE IMPIANTI ELETTRICI								**173 535,78**
	A RIPORTARE UFFICI PERSONALE & SERVIZI AL PUBBLICO								**1 405 446,36**
	A RIPORTARE TERMINAL PARTENZE								***44 453 004,2***
	A RIPORTARE								44 706 460,90

COMPUTO METRICO ESTIMATIVO

L1 - TERMINAL

01 - TERMINAL PARTENZE

005 - UFFICI PERSONALE & SERVIZI AL PUBBLICO

ELE - IMPIANTI ELETTRICI

N. ARTICOLO	INDICAZIONE DEI LAVORI E DELLE PROVVISTE	U.M.	DIMENSIONI				QUANTITA'	PREZZO	IMPORTO
			SIMILI	LUNG.	LARG.	ALT.			
	RIPORTO								44 706 460,90
NP.DEI.025218b	cavo unipolare o multipolare in guaina protettiva di pvc flessibile, provvista di raccordi filettati e di adattatori alle estremità, lunghezza fino a 1,5 m: sezione co								
	CFL-PDE_QuadroBordoMacchina:CFL-PDE_QuadroBordoMacchina-QAS - 3cxVua6w58cw32eH$sNTVa 1		1,000				1,000		
	Totale	cad					1,000	44,86966	44,87
71230 NP.DEI.025218b	Allacciamento di utenza monofase incluso conduttore di protezione, con utilizzo di cavo unipolare o multipolare in guaina protettiva di pvc flessibile, provvista di raccordi filettati e di adattatori alle estremità, lunghezza fino a 1,5 m: sezione co								
	CFL-PDE_QuadroBordoMacchina:CFL-PDE_QuadroBordoMacchina-QCK - 2C5fV4TSvBfAvIlsAlTWFu 1		1,000				1,000		
	CFL-PDE_QuadroBordoMacchina:CFL-PDE_QuadroBordoMacchina-QCK - 2C5fV4TSvBfAvIlsAlTW5d 1		1,000				1,000		
	CFL-PDE_QuadroBordoMacchina:CFL-PDE_QuadroBordoMacchina-QCK - 2C5fV4TSvBfAvIlsAlTWSf 1		1,000				1,000		
	CFL-PDE_QuadroBordoMacchina:CFL-PDE_QuadroBordoMacchina-QCK - 2C5fV4TSvBfAvIlsAlTWRD 1		1,000				1,000		
	CFL-PDE_QuadroBordoMacchina:CFL-PDE_QuadroBordoMacchina-QCK - 2C5fV4TSvBfAvIlsAlTWJX 1		1,000				1,000		
	CFL-PDE_QuadroBordoMacchina:CFL-PDE_QuadroBordoMacchina-QCK - 2C5fV4TSvBfAvIlsAlTWkA 1		1,000				1,000		
	CFL-PDE_QuadroBordoMacchina:CFL-PDE_QuadroBordoMacchina-QCK - 2C5fV4TSvBfAvIlsAlTWgS 1		1,000				1,000		
	CFL-PDE_QuadroBordoMacchina:CFL-PDE_QuadroBordoMacchina-QCK - 2C5fV4TSvBfAvIlsAlTWcf 1		1,000				1,000		
	CFL-PDE_QuadroBordoMacchina:CFL-PDE_QuadroBordoMacchina-QCK - 2C5fV4TSvBfAvIlsAlTWcq 1		1,000				1,000		
	CFL-PDE_QuadroBordoMacchina:CFL-PDE_QuadroBordoMacchina-QCK - 1Iri4e0BHCNug6ixQXoYMT 1		1,000				1,000		
	CFL-PDE_QuadroBordoMacchina:CFL-PDE_QuadroBordoMacchina-QCK - 1Iri4e0BHCNug6ixQXoYMn 1		1,000				1,000		
	A RIPORTARE IMPIANTI ELETTRICI								**173 580,65**
	A RIPORTARE UFFICI PERSONALE & SERVIZI AL PUBBLICO								**1 405 491,23**
	A RIPORTARE TERMINAL PARTENZE								***44 453 049,1***
	A RIPORTARE								44 706 505,77

COMPUTO METRICO ESTIMATIVO

L1 - TERMINAL

01 - TERMINAL PARTENZE

005 - UFFICI PERSONALE & SERVIZI AL PUBBLICO

ELE - IMPIANTI ELETTRICI

N. ARTICOLO	INDICAZIONE DEI LAVORI E DELLE PROVVISTE	U.M.	DIMENSIONI				QUANTITA'	PREZZO	IMPORTO
			SIMILI	LUNG.	LARG.	ALT.			
	RIPORTO								44 706 505,77
	CFL-PDE_QuadroBordoMacchina:CFL-PDE_QuadroBordoMacchina-QCK - 1Iri4e0BHCNug6ixQXoYMc 1		1,000				1,000		
	CFL-PDE_QuadroBordoMacchina:CFL-PDE_QuadroBordoMacchina-QCK - 1Iri4e0BHCNug6ixQXoYNP 1		1,000				1,000		
	CFL-PDE_QuadroBordoMacchina:CFL-PDE_QuadroBordoMacchina-QCK - 1Iri4e0BHCNug6ixQXoYND 1		1,000				1,000		
	CFL-PDE_QuadroBordoMacchina:CFL-PDE_QuadroBordoMacchina-QCK - 1Iri4e0BHCNug6ixQXoYNb 1		1,000				1,000		
	CFL-PDE_QuadroBordoMacchina:CFL-PDE_QuadroBordoMacchina-QCK - 1Iri4e0BHCNug6ixQXoYGN 1		1,000				1,000		
	CFL-PDE_QuadroBordoMacchina:CFL-PDE_QuadroBordoMacchina-QCK - 1Iri4e0BHCNug6ixQXoYGB 1		1,000				1,000		
	Totale	cad					17,000	44,86966	762,78
	Totale 125 - IMP. ELETTRICO (QUADRI) Euro								**71 878,66**
	126 - IMP. ELETTRICO (DISTRIBUZIONE)								
70710 AP-E.IEL.158	Fornitura e posa in opera di gruppo prese tipo 2 per locali tecnici composto da: N.1 presa CEE 230V 16A 3P+T+N con fusibili interbloccata, N.1 presa CEE 400V 16A 3P+T+N con fusibili interbloccata								
	TER-PRE_GruppoPreseCEE2P:TER-PRE_GruppoPreseCEEP-GP2 - 1uTOyO8ff7E9M69UYHAsu7 1		1,000				1,000		
	TER-PRE_GruppoPreseCEE2P:TER-PRE_GruppoPreseCEEP-GP2 - 27wzH2PE92pRzodtdlPgnV 1		1,000				1,000		
	TER-PRE_GruppoPreseCEE2P:TER-PRE_GruppoPreseCEEP-GP2 - 1HD7rYi7X3duAf9Cqha$X3 1		1,000				1,000		
	Totale	cad					3,000	263,09000	789,27
70890 CAL25_06.L05.017.004	dimensioni 100 x 75 mm verniciata								
	A RIPORTARE IMPIANTI ELETTRICI								**175 132,70**
	A RIPORTARE UFFICI PERSONALE & SERVIZI AL PUBBLICO								**1 407 043,28**
	A RIPORTARE TERMINAL PARTENZE								***44 454 601,2***
	A RIPORTARE								44 708 057,82

COMPUTO METRICO ESTIMATIVO

L1 - TERMINAL

01 - TERMINAL PARTENZE

005 - UFFICI PERSONALE & SERVIZI AL PUBBLICO

ELE - IMPIANTI ELETTRICI

N. ARTICOLO	INDICAZIONE DEI LAVORI E DELLE PROVVISTE	U.M.	DIMENSIONI				QUANTITA'	PREZZO	IMPORTO
			SIMILI	LUNG.	LARG.	ALT.			
	RIPORTO								44 708 057,82
	Passerella con raccordi:Passerella canale - 11BoFyG1v2m9W6O8gCaUUt 6.19			6,190			6,190		
	Passerella con raccordi:Passerella canale - 0rRxQxgNHEfw2D8hkuOysp 0.129314951155146			0,129			0,129		
	Passerella con raccordi:Passerella canale - 0rRxQxgNHEfw2D8hkuOz8e 6.19			6,190			6,190		
	Passerella con raccordi:Passerella canale - 0rRxQxgNHEfw2D8hkuOz8k 0.129314951155146			0,129			0,129		
	Passerella con raccordi:Passerella canale - 0rRxQxgNHEfw2D8hkuOz0G 6.19			6,190			6,190		
	Passerella con raccordi:Passerella canale - 0rRxQxgNHEfw2D8hkuOz1y 0.129314951155146			0,129			0,129		
	Passerella con raccordi:Passerella canale - 3eHnVfbtH5kQMtl3KLKk0y 1.72806512858323			1,728			1,728		
	Passerella con raccordi:Passerella canale - 3eHnVfbtH5kQMtl3KLKk0$ 1.72806512858323			1,728			1,728		
	Totale	m					22,413	47,33521	1 060,92
71000 CAL25_06.L05.017.006	dimensioni 300 x 75 mm verniciata								
	Passerella con raccordi:Passerella canale - 300 mmx75 mmø - 11BoFyG1v2m9W6O8gCaUUt 6.19			6,190			6,190		
	Passerella con raccordi:Passerella canale - 300 mmx75 mmø - 0rRxQxgNHEfw2D8hkuOysp 0.129314951155146			0,129			0,129		
	Passerella con raccordi:Passerella canale - 300 mmx75 mmø - 0rRxQxgNHEfw2D8hkuOz8e 6.19			6,190			6,190		
	Passerella con raccordi:Passerella canale - 300 mmx75 mmø - 0rRxQxgNHEfw2D8hkuOz8k 0.129314951155146			0,129			0,129		
	Passerella con raccordi:Passerella canale - 300 mmx75 mmø - 0rRxQxgNHEfw2D8hkuOz0G 6.19			6,190			6,190		
	Passerella con raccordi:Passerella canale - 300 mmx75 mmø - 0rRxQxgNHEfw2D8hkuOz1y 0.129314951155146			0,129			0,129		
	Totale	m					18,957	93,16007	1 766,04
	A RIPORTARE IMPIANTI ELETTRICI								**177 959,66**
	A RIPORTARE UFFICI PERSONALE & SERVIZI AL PUBBLICO								**1 409 870,24**
	A RIPORTARE TERMINAL PARTENZE								***44 457 428,1***
	A RIPORTARE								44 710 884,78

COMPUTO METRICO ESTIMATIVO

L1 - TERMINAL

01 - TERMINAL PARTENZE

005 - UFFICI PERSONALE & SERVIZI AL PUBBLICO

ELE - IMPIANTI ELETTRICI

N. ARTICOLO	INDICAZIONE DEI LAVORI E DELLE PROVVISTE	U.M.	DIMENSIONI				QUANTITA'	PREZZO	IMPORTO
			SIMILI	LUNG.	LARG.	ALT.			
	RIPORTO								44 710 884,78
71340 NP.DEI.025218b	Allacciamento di utenza monofase incluso conduttore di protezione, con utilizzo di cavo unipolare o multipolare in guaina protettiva di pvc flessibile, provvista di raccordi filettati e di adattatori alle estremità, lunghezza fino a 1,5 m: sezione co								
	TER-PRE_Allacciamento:TER-PRE_Allacciamento-FMVerticaleN - 0czLzOu_XEVP$LnpYqGls1 1		1,000				1,000		
	TER-PRE_Allacciamento:TER-PRE_Allacciamento-FMVerticaleN - 0epezZZE9Fp97HQUiXvst0 1		1,000				1,000		
	TER-PRE_Allacciamento:TER-PRE_Allacciamento-FMVerticaleN - 0epezZZE9Fp97HQUiXvstA 1		1,000				1,000		
	TER-PRE_Allacciamento:TER-PRE_Allacciamento-FMVerticaleN - 236sYjndbEj8mIsrAY3b4j 1		1,000				1,000		
	TER-PRE_Allacciamento:TER-PRE_Allacciamento-FMVerticaleN - 236sYjndbEj8mIsrAY3b0L 1		1,000				1,000		
	TER-PRE_Allacciamento:TER-PRE_Allacciamento-FMVerticaleN - 236sYjndbEj8mIsrAY3b08 1		1,000				1,000		
	TER-PRE_Allacciamento:TER-PRE_Allacciamento-FMVerticaleN - 236sYjndbEj8mIsrAY3b1$ 1		1,000				1,000		
	TER-PRE_Allacciamento:TER-PRE_Allacciamento-FMVerticaleN - 236sYjndbEj8mIsrAY3b1c 1		1,000				1,000		
	TER-PRE_Allacciamento:TER-PRE_Allacciamento-FMVerticaleN - 236sYjndbEj8mIsrAY3b1a 1		1,000				1,000		
	TER-PRE_Allacciamento:TER-PRE_Allacciamento-FMVerticaleN - 236sYjndbEj8mIsrAY3b1Y 1		1,000				1,000		
	TER-PRE_Allacciamento:TER-PRE_Allacciamento-FMVerticaleN - 236sYjndbEj8mIsrAY3byF 1		1,000				1,000		
	TER-PRE_Allacciamento:TER-PRE_Allacciamento-FMVerticaleN - 236sYjndbEj8mIsrAY3b_4 1		1,000				1,000		
	TER-PRE_Allacciamento:TER-PRE_Allacciamento-FMVerticaleN - 236sYjndbEj8mIsrAY3bxW 1		1,000				1,000		
	TER-PRE_Allacciamento:TER-PRE_Allacciamento-FMVerticaleN -		1,000				1,000		
	A RIPORTARE IMPIANTI ELETTRICI								**177 959,66**
	A RIPORTARE UFFICI PERSONALE & SERVIZI AL PUBBLICO								**1 409 870,24**
	A RIPORTARE TERMINAL PARTENZE								***44 457 428,1***
	A RIPORTARE								44 710 884,78

COMPUTO METRICO ESTIMATIVO

L1 - TERMINAL

01 - TERMINAL PARTENZE

005 - UFFICI PERSONALE & SERVIZI AL PUBBLICO

ELE - IMPIANTI ELETTRICI

N. ARTICOLO	INDICAZIONE DEI LAVORI E DELLE PROVVISTE	U.M.	DIMENSIONI				QUANTITA'	PREZZO	IMPORTO
			SIMILI	LUNG.	LARG.	ALT.			
	RIPORTO								44 710 884,78
	236sYjndbEj8mIsrAY3bqz 1								
	TER-PRE_Allacciamento:TER-PRE_Allacciamento-FMVerticaleN - 236sYjndbEj8mIsrAY3bqZ 1		1,000				1,000		
	TER-PRE_Allacciamento:TER-PRE_Allacciamento-FMVerticaleN - 236sYjndbEj8mIsrAY3brP 1		1,000				1,000		
	TER-PRE_Allacciamento:TER-PRE_Allacciamento-FMVerticaleN - 236sYjndbEj8mIsrAY3bse 1		1,000				1,000		
	TER-PRE_Allacciamento:TER-PRE_Allacciamento-FMVerticaleN - 236sYjndbEj8mIsrAY3bsW 1		1,000				1,000		
	TER-PRE_Allacciamento:TER-PRE_Allacciamento-FMVerticaleN - 236sYjndbEj8mIsrAY3bmL 1		1,000				1,000		
	TER-PRE_Allacciamento:TER-PRE_Allacciamento-FMVerticaleN - 2S4bJltJT7igjcgAfNwnCf 1		1,000				1,000		
	TER-PRE_Allacciamento:TER-PRE_Allacciamento-FMVerticaleN - 2S4bJltJT7igjcgAfNwnCG 1		1,000				1,000		
	TER-PRE_Allacciamento:TER-PRE_Allacciamento-FMVerticaleN - 2S4bJltJT7igjcgAfNwnCH 1		1,000				1,000		
	TER-PRE_Allacciamento:TER-PRE_Allacciamento-FMVerticaleN - 2S4bJltJT7igjcgAfNwnCS 1		1,000				1,000		
	TER-PRE_Allacciamento:TER-PRE_Allacciamento-FMVerticaleN - 2S4bJltJT7igjcgAfNwnC2 1		1,000				1,000		
	TER-PRE_Allacciamento:TER-PRE_Allacciamento-FMVerticaleN - 2S4bJltJT7igjcgAfNwnC0 1		1,000				1,000		
	TER-PRE_Allacciamento:TER-PRE_Allacciamento-FMVerticaleN - 2S4bJltJT7igjcgAfNwnC6 1		1,000				1,000		
	TER-PRE_Allacciamento:TER-PRE_Allacciamento-FMVerticaleN - 2S4bJltJT7igjcgAfNwnC4 1		1,000				1,000		
	TER-PRE_Allacciamento:TER-PRE_Allacciamento-FMVerticaleN - 2S4bJltJT7igjcgAfNwnCA 1		1,000				1,000		
	TER-PRE_Allacciamento:TER-PRE_Allacciamento-FMVerticaleN -		1,000				1,000		
	A RIPORTARE IMPIANTI ELETTRICI								**177 959,66**
	A RIPORTARE UFFICI PERSONALE & SERVIZI AL PUBBLICO								**1 409 870,24**
	A RIPORTARE TERMINAL PARTENZE								***44 457 428,1***
	A RIPORTARE								44 710 884,78

COMPUTO METRICO ESTIMATIVO

L1 - TERMINAL

01 - TERMINAL PARTENZE

005 - UFFICI PERSONALE & SERVIZI AL PUBBLICO

ELE - IMPIANTI ELETTRICI

N. ARTICOLO	INDICAZIONE DEI LAVORI E DELLE PROVVISTE	U.M.	DIMENSIONI				QUANTITA'	PREZZO	IMPORTO
			SIMILI	LUNG.	LARG.	ALT.			
	RIPORTO								44 710 884,78
	2S4bJltJT7igjcgAfNwnCB 1								
	TER-PRE_Allacciamento:TER-PRE_Allacciamento-FMVerticaleN - 2S4bJltJT7igjcgAfNwnCC 1		1,000				1,000		
	TER-PRE_Allacciamento:TER-PRE_Allacciamento-FMVerticaleN - 2S4bJltJT7igjcgAfNwnFo 1		1,000				1,000		
	TER-PRE_Allacciamento:TER-PRE_Allacciamento-FMVerticaleN - 2S4bJltJT7igjcgAfNwnFu 1		1,000				1,000		
	TER-PRE_Allacciamento:TER-PRE_Allacciamento-FMVerticaleN - 2S4bJltJT7igjcgAfNwnF_ 1		1,000				1,000		
	TER-PRE_Allacciamento:TER-PRE_Allacciamento-FMVerticaleN - 2S4bJltJT7igjcgAfNwnFy 1		1,000				1,000		
	TER-PRE_Allacciamento:TER-PRE_Allacciamento-FMVerticaleN - 2S4bJltJT7igjcgAfNwnFY 1		1,000				1,000		
	TER-PRE_Allacciamento:TER-PRE_Allacciamento-FMVerticaleN - 2S4bJltJT7igjcgAfNwnFZ 1		1,000				1,000		
	TER-PRE_Allacciamento:TER-PRE_Allacciamento-FMVerticaleN - 2S4bJltJT7igjcgAfNwnFW 1		1,000				1,000		
	TER-PRE_Allacciamento:TER-PRE_Allacciamento-FMVerticaleN - 2S4bJltJT7igjcgAfNwnFa 1		1,000				1,000		
	TER-PRE_Allacciamento:TER-PRE_Allacciamento-FMVerticaleN - 2sQbA_Mlf7NfB3R_oDyTaa 1		1,000				1,000		
	TER-PRE_Allacciamento:TER-PRE_Allacciamento-FMVerticaleN - 2sQbA_Mlf7NfB3R_oDyTgA 1		1,000				1,000		
	TER-PRE_Allacciamento:TER-PRE_Allacciamento-FMVerticaleN - 2sQbA_Mlf7NfB3R_oDyTgH 1		1,000				1,000		
	TER-PRE_Allacciamento:TER-PRE_Allacciamento-FMVerticaleN - 2sQbA_Mlf7NfB3R_oDyTgc 1		1,000				1,000		
	TER-PRE_Allacciamento:TER-PRE_Allacciamento-FMVerticaleN - 2sQbA_Mlf7NfB3R_oDyThM 1		1,000				1,000		
	TER-PRE_Allacciamento:TER-PRE_Allacciamento-FMVerticaleN -		1,000				1,000		
	A RIPORTARE IMPIANTI ELETTRICI								**177 959,66**
	A RIPORTARE UFFICI PERSONALE & SERVIZI AL PUBBLICO								**1 409 870,24**
	A RIPORTARE TERMINAL PARTENZE								***44 457 428,1***
	A RIPORTARE								44 710 884,78

COMPUTO METRICO ESTIMATIVO

L1 - TERMINAL

01 - TERMINAL PARTENZE

005 - UFFICI PERSONALE & SERVIZI AL PUBBLICO

ELE - IMPIANTI ELETTRICI

N. ARTICOLO	INDICAZIONE DEI LAVORI E DELLE PROVVISTE	U.M.	DIMENSIONI				QUANTITA'	PREZZO	IMPORTO
			SIMILI	LUNG.	LARG.	ALT.			
	RIPORTO								44 710 884,78
	2sQbA_Mlf7NfB3R_oDyThK 1								
	TER-PRE_Allacciamento:TER-PRE_Allacciamento-FMVerticaleN - 2sQbA_Mlf7NfB3R_oDyThI 1		1,000				1,000		
	TER-PRE_Allacciamento:TER-PRE_Allacciamento-FMVerticaleN - 2sQbA_Mlf7NfB3R_oDyThG 1		1,000				1,000		
	TER-PRE_Allacciamento:TER-PRE_Allacciamento-FMVerticaleN - 2sQbA_Mlf7NfB3R_oDyTix 1		1,000				1,000		
	TER-PRE_Allacciamento:TER-PRE_Allacciamento-FMVerticaleN - 2sQbA_Mlf7NfB3R_oDyTjY 1		1,000				1,000		
	TER-PRE_Allacciamento:TER-PRE_Allacciamento-FMVerticaleN - 2sQbA_Mlf7NfB3R_oDyTjf 1		1,000				1,000		
	TER-PRE_Allacciamento:TER-PRE_Allacciamento-FMVerticaleN - 2sQbA_Mlf7NfB3R_oDyTj_ 1		1,000				1,000		
	TER-PRE_Allacciamento:TER-PRE_Allacciamento-FMVerticaleN - 0R8lBU4f99lByOiuGosVSN 1		1,000				1,000		
	TER-PRE_Allacciamento:TER-PRE_Allacciamento-FMVerticaleN - 0R8lBU4f99lByOiuGosVSL 1		1,000				1,000		
	TER-PRE_Allacciamento:TER-PRE_Allacciamento-FMVerticaleN - 0R8lBU4f99lByOiuGosVSg 1		1,000				1,000		
	TER-PRE_Allacciamento:TER-PRE_Allacciamento-FMVerticaleN - 0R8lBU4f99lByOiuGosVSh 1		1,000				1,000		
	TER-PRE_Allacciamento:TER-PRE_Allacciamento-FMVerticaleN - 0R8lBU4f99lByOiuGosVVs 1		1,000				1,000		
	TER-PRE_Allacciamento:TER-PRE_Allacciamento-FMVerticaleN - 0R8lBU4f99lByOiuGosVIf 1		1,000				1,000		
	TER-PRE_Allacciamento:TER-PRE_Allacciamento-FMVerticaleN - 0R8lBU4f99lByOiuGosUie 1		1,000				1,000		
	TER-PRE_Allacciamento:TER-PRE_Allacciamento-FMVerticaleN - 0R8lBU4f99lByOiuGosUik 1		1,000				1,000		
	TER-PRE_Allacciamento:TER-PRE_Allacciamento-FMVerticaleN -		1,000				1,000		
	A RIPORTARE IMPIANTI ELETTRICI								**177 959,66**
	A RIPORTARE UFFICI PERSONALE & SERVIZI AL PUBBLICO								**1 409 870,24**
	A RIPORTARE TERMINAL PARTENZE								***44 457 428,1***
	A RIPORTARE								44 710 884,78

COMPUTO METRICO ESTIMATIVO

L1 - TERMINAL

01 - TERMINAL PARTENZE

005 - UFFICI PERSONALE & SERVIZI AL PUBBLICO

ELE - IMPIANTI ELETTRICI

N. ARTICOLO	INDICAZIONE DEI LAVORI E DELLE PROVVISTE	U.M.	DIMENSIONI				QUANTITA'	PREZZO	IMPORTO
			SIMILI	LUNG.	LARG.	ALT.			
	RIPORTO								44 710 884,78
	0R8lBU4f99lByOiuGosUii 1								
	TER-PRE_Allacciamento:TER-PRE_Allacciamento-FMVerticaleN - 0R8lBU4f99lByOiuGosUiY 1		1,000				1,000		
	TER-PRE_Allacciamento:TER-PRE_Allacciamento-FMVerticaleN - 0R8lBU4f99lByOiuGosUiW 1		1,000				1,000		
	TER-PRE_Allacciamento:TER-PRE_Allacciamento-FMVerticaleN - 0R8lBU4f99lByOiuGosUic 1		1,000				1,000		
	TER-PRE_Allacciamento:TER-PRE_Allacciamento-FMVerticaleN - 0R8lBU4f99lByOiuGosUia 1		1,000				1,000		
	TER-PRE_Allacciamento:TER-PRE_Allacciamento-FMVerticaleN - 0R8lBU4f99lByOiuGosUiw 1		1,000				1,000		
	TER-PRE_Allacciamento:TER-PRE_Allacciamento-FMVerticaleN - 0R8lBU4f99lByOiuGosUiy 1		1,000				1,000		
	TER-PRE_Allacciamento:TER-PRE_Allacciamento-FMVerticaleN - 0R8lBU4f99lByOiuGosUio 1		1,000				1,000		
	TER-PRE_Allacciamento:TER-PRE_Allacciamento-FMVerticaleN - 0R8lBU4f99lByOiuGosUip 1		1,000				1,000		
	TER-PRE_Allacciamento:TER-PRE_Allacciamento-FMVerticaleN - 0R8lBU4f99lByOiuGosUim 1		1,000				1,000		
	TER-PRE_Allacciamento:TER-PRE_Allacciamento-FMVerticaleN - 0R8lBU4f99lByOiuGosUl3 1		1,000				1,000		
	TER-PRE_Allacciamento:TER-PRE_Allacciamento-FMVerticaleN - 0R8lBU4f99lByOiuGosUl1 1		1,000				1,000		
	TER-PRE_Allacciamento:TER-PRE_Allacciamento-FMVerticaleN - 0R8lBU4f99lByOiuGosUl6 1		1,000				1,000		
	TER-PRE_Allacciamento:TER-PRE_Allacciamento-FMVerticaleN - 0R8lBU4f99lByOiuGosUl7 1		1,000				1,000		
	TER-PRE_Allacciamento:TER-PRE_Allacciamento-FMVerticaleN - 0R8lBU4f99lByOiuGosUlR 1		1,000				1,000		
	TER-PRE_Allacciamento:TER-PRE_Allacciamento-FMVerticaleN -		1,000				1,000		
	A RIPORTARE IMPIANTI ELETTRICI								**177 959,66**
	A RIPORTARE UFFICI PERSONALE & SERVIZI AL PUBBLICO								**1 409 870,24**
	A RIPORTARE TERMINAL PARTENZE								***44 457 428,1***
	A RIPORTARE								44 710 884,78

COMPUTO METRICO ESTIMATIVO

L1 - TERMINAL

01 - TERMINAL PARTENZE

005 - UFFICI PERSONALE & SERVIZI AL PUBBLICO

ELE - IMPIANTI ELETTRICI

N. ARTICOLO	INDICAZIONE DEI LAVORI E DELLE PROVVISTE	U.M.	DIMENSIONI				QUANTITA'	PREZZO	IMPORTO
			SIMILI	LUNG.	LARG.	ALT.			
	RIPORTO								44 710 884,78
	0R8lBU4f99lByOiuGosUlG 1								
	TER-PRE_Allacciamento:TER-PRE_Allacciamento-FMVerticaleN - 0R8lBU4f99lByOiuGosU94 1		1,000				1,000		
	TER-PRE_Allacciamento:TER-PRE_Allacciamento-FMVerticaleN - 0R8lBU4f99lByOiuGosUK1 1		1,000				1,000		
	TER-PRE_Allacciamento:TER-PRE_Allacciamento-FMVerticaleN - 0R8lBU4f99lByOiuGosTYw 1		1,000				1,000		
	TER-PRE_Allacciamento:TER-PRE_Allacciamento-FMVerticaleN - 0R8lBU4f99lByOiuGosTa5 1		1,000				1,000		
	TER-PRE_Allacciamento:TER-PRE_Allacciamento-FMVerticaleN - 1li1$lOXj4jADKYlh5TnhC 1		1,000				1,000		
	TER-PRE_Allacciamento:TER-PRE_Allacciamento-FMVerticaleN - 1li1$lOXj4jADKYlh5TnY$ 1		1,000				1,000		
	TER-PRE_Allacciamento:TER-PRE_Allacciamento-FMVerticaleN - 1li1$lOXj4jADKYlh5Tnaf 1		1,000				1,000		
	TER-PRE_Allacciamento:TER-PRE_Allacciamento-FMVerticaleN - 1li1$lOXj4jADKYlh5Tnwz 1		1,000				1,000		
	TER-PRE_Allacciamento:TER-PRE_Allacciamento-FMVerticaleN - 1li1$lOXj4jADKYlh5Tnwh 1		1,000				1,000		
	TER-PRE_Allacciamento:TER-PRE_Allacciamento-FMVerticaleN - 1li1$lOXj4jADKYlh5Tnv9 1		1,000				1,000		
	TER-PRE_Allacciamento:TER-PRE_Allacciamento-FMVerticaleN - 1li1$lOXj4jADKYlh5TnvF 1		1,000				1,000		
	TER-PRE_Allacciamento:TER-PRE_Allacciamento-FMVerticaleN - 1li1$lOXj4jADKYlh5TnvC 1		1,000				1,000		
	TER-PRE_Allacciamento:TER-PRE_Allacciamento-FMVerticaleN - 1li1$lOXj4jADKYlh5Tnud 1		1,000				1,000		
	TER-PRE_Allacciamento:TER-PRE_Allacciamento-FMVerticaleN - 1li1$lOXj4jADKYlh5Tn_0 1		1,000				1,000		
	TER-PRE_Allacciamento:TER-PRE_Allacciamento-FMVerticaleN -		1,000				1,000		
	A RIPORTARE IMPIANTI ELETTRICI								**177 959,66**
	A RIPORTARE UFFICI PERSONALE & SERVIZI AL PUBBLICO								**1 409 870,24**
	A RIPORTARE TERMINAL PARTENZE								***44 457 428,1***
	A RIPORTARE								44 710 884,78

COMPUTO METRICO ESTIMATIVO

L1 - TERMINAL

01 - TERMINAL PARTENZE

005 - UFFICI PERSONALE & SERVIZI AL PUBBLICO

ELE - IMPIANTI ELETTRICI

N. ARTICOLO	INDICAZIONE DEI LAVORI E DELLE PROVVISTE	U.M.	DIMENSIONI				QUANTITA'	PREZZO	IMPORTO
			SIMILI	LUNG.	LARG.	ALT.			
	RIPORTO								44 710 884,78
	1li1$lOXj4jADKYlh5Tnz_ 1								
	TER-PRE_Allacciamento:TER-PRE_Allacciamento-FMVerticaleN - 1li1$lOXj4jADKYlh5Tnyf 1		1,000				1,000		
	TER-PRE_Allacciamento:TER-PRE_Allacciamento-FMVerticaleN - 1li1$lOXj4jADKYlh5TnyI 1		1,000				1,000		
	TER-PRE_Allacciamento:TER-PRE_Allacciamento-FMVerticaleN - 1li1$lOXj4jADKYlh5Tnyi 1		1,000				1,000		
	TER-PRE_Allacciamento:TER-PRE_Allacciamento-FMVerticaleN - 1li1$lOXj4jADKYlh5TnyE 1		1,000				1,000		
	TER-PRE_Allacciamento:TER-PRE_Allacciamento-FMVerticaleN - 1li1$lOXj4jADKYlh5TnoN 1		1,000				1,000		
	TER-PRE_Allacciamento:TER-PRE_Allacciamento-FMVerticaleN - 1li1$lOXj4jADKYlh5TnoF 1		1,000				1,000		
	TER-PRE_Allacciamento:TER-PRE_Allacciamento-FMVerticaleN - 0KQRI7zi5D5fvBxkMrUXon 1		1,000				1,000		
	TER-PRE_Allacciamento:TER-PRE_Allacciamento-FMVerticaleN - 0KQRI7zi5D5fvBxkMrUWBo 1		1,000				1,000		
	TER-PRE_Allacciamento:TER-PRE_Allacciamento-FMVerticaleN - 0KQRI7zi5D5fvBxkMrUWAe 1		1,000				1,000		
	TER-PRE_Allacciamento:TER-PRE_Allacciamento-FMVerticaleN - 2BGiLI32zElABuUWXgn7KF 1		1,000				1,000		
	TER-PRE_Allacciamento:TER-PRE_Allacciamento-FMVerticaleN - 2BGiLI32zElABuUWXgn7JA 1		1,000				1,000		
	TER-PRE_Allacciamento:TER-PRE_Allacciamento-FMVerticaleN - 2BGiLI32zElABuUWXgn7GM 1		1,000				1,000		
	TER-PRE_Allacciamento:TER-PRE_Allacciamento-FMVerticaleN - 2BGiLI32zElABuUWXgn7Hu 1		1,000				1,000		
	TER-PRE_Allacciamento:TER-PRE_Allacciamento-FMVerticaleN - 2BGiLI32zElABuUWXgn7U0 1		1,000				1,000		
	TER-PRE_Allacciamento:TER-PRE_Allacciamento-FMVerticaleN -		1,000				1,000		
	A RIPORTARE IMPIANTI ELETTRICI								**177 959,66**
	A RIPORTARE UFFICI PERSONALE & SERVIZI AL PUBBLICO								**1 409 870,24**
	A RIPORTARE TERMINAL PARTENZE								***44 457 428,1***
	A RIPORTARE								44 710 884,78

COMPUTO METRICO ESTIMATIVO

L1 - TERMINAL

01 - TERMINAL PARTENZE

005 - UFFICI PERSONALE & SERVIZI AL PUBBLICO

ELE - IMPIANTI ELETTRICI

N. ARTICOLO	INDICAZIONE DEI LAVORI E DELLE PROVVISTE	U.M.	DIMENSIONI				QUANTITA'	PREZZO	IMPORTO
			SIMILI	LUNG.	LARG.	ALT.			
	RIPORTO								44 710 884,78
	2BGiLI32zElABuUWXgn7VE 1								
	TER-PRE_Allacciamento:TER-PRE_Allacciamento-FMVerticaleN - 0cEwjac0D1o9ET2BVuUyp_ 1		1,000				1,000		
	TER-PRE_Allacciamento:TER-PRE_Allacciamento-FMVerticaleN - 0cEwjac0D1o9ET2BVuUypt 1		1,000				1,000		
	TER-PRE_Allacciamento:TER-PRE_Allacciamento-FMVerticaleN - 2taZ2_v2r5xgC31uMVSFfI 1		1,000				1,000		
	TER-PRE_Allacciamento:TER-PRE_Allacciamento-FMVerticaleN - 2taZ2_v2r5xgC31uMVSFfV 1		1,000				1,000		
	Totale	cad					108,000	44,86966	4 845,92
71350 NP.DEI.025218b	Allacciamento di utenza monofase incluso conduttore di protezione, con utilizzo di cavo unipolare o multipolare in guaina protettiva di pvc flessibile, provvista di raccordi filettati e di adattatori alle estremità, lunghezza fino a 1,5 m: sezione co								
	TER-PRE_Allacciamento:TER-PRE_Allacciamento-FMVerticaleP - 0k22Av6aXEzwJpyrNf1I58 1		1,000				1,000		
	TER-PRE_Allacciamento:TER-PRE_Allacciamento-FMVerticaleP - 0k22Av6aXEzwJpyrNf1IQU 1		1,000				1,000		
	TER-PRE_Allacciamento:TER-PRE_Allacciamento-FMVerticaleP - 0k22Av6aXEzwJpyrNf1IQ6 1		1,000				1,000		
	TER-PRE_Allacciamento:TER-PRE_Allacciamento-FMVerticaleP - 0k22Av6aXEzwJpyrNf1IT3 1		1,000				1,000		
	TER-PRE_Allacciamento:TER-PRE_Allacciamento-FMVerticaleP - 0k22Av6aXEzwJpyrNf1IVn 1		1,000				1,000		
	TER-PRE_Allacciamento:TER-PRE_Allacciamento-FMVerticaleP - 0k22Av6aXEzwJpyrNf1IVb 1		1,000				1,000		
	Totale	cad					6,000	44,86966	269,22
71430 NP.DEI.025219c	Allacciamento di utenza trifase incluso conduttore di neutro e di protezione, con utilizzo di cavo unipolare o multipolare isolato in EPR posato in guaina protettiva di pvc flessibile, provvista di raccordi filettati e di adattatori alle estremità, l								
	A RIPORTARE IMPIANTI ELETTRICI								**183 074,80**
	A RIPORTARE UFFICI PERSONALE & SERVIZI AL PUBBLICO								**1 414 985,38**
	A RIPORTARE TERMINAL PARTENZE								***44 462 543,3***
	A RIPORTARE								44 715 999,92

COMPUTO METRICO ESTIMATIVO

L1 - TERMINAL

01 - TERMINAL PARTENZE

005 - UFFICI PERSONALE & SERVIZI AL PUBBLICO

ELE - IMPIANTI ELETTRICI

N. ARTICOLO	INDICAZIONE DEI LAVORI E DELLE PROVVISTE	U.M.	DIMENSIONI				QUANTITA'	PREZZO	IMPORTO
			SIMILI	LUNG.	LARG.	ALT.			
	RIPORTO								44 715 999,92
	TER-PRE_Allacciamento:TER-PRE_Allacciamento-FMOrizzontaleMEC - 2OsLGCrLzAZfcyLLFxY_AG 1		1,000				1,000		
	TER-PRE_Allacciamento:TER-PRE_Allacciamento-FMOrizzontaleMEC - 3PR7ig_UbCrvYsN0HS26 1		1,000				1,000		
	TER-PRE_Allacciamento:TER-PRE_Allacciamento-FMOrizzontaleMEC - 3PR7ig_UbCrvYsN0HS7W 1		1,000				1,000		
	TER-PRE_Allacciamento:TER-PRE_Allacciamento-FMOrizzontaleMEC - 3PR7ig_UbCrvYsN0HS4L 1		1,000				1,000		
	TER-PRE_Allacciamento:TER-PRE_Allacciamento-FMOrizzontaleMEC - 3PR7ig_UbCrvYsN0HS4A 1		1,000				1,000		
	TER-PRE_Allacciamento:TER-PRE_Allacciamento-FMOrizzontaleMEC - 3PR7ig_UbCrvYsN0HVw0 1		1,000				1,000		
	TER-PRE_Allacciamento:TER-PRE_Allacciamento-FMOrizzontaleMEC - 3PR7ig_UbCrvYsN0HVx4 1		1,000				1,000		
	TER-PRE_Allacciamento:TER-PRE_Allacciamento-FMOrizzontaleMEC - 0qNpXiWp9BaQW0a3Lnkmg$ 1		1,000				1,000		
	TER-PRE_Allacciamento:TER-PRE_Allacciamento-FMOrizzontaleMEC - 0qNpXiWp9BaQW0a3LnkmiH 1		1,000				1,000		
	TER-PRE_Allacciamento:TER-PRE_Allacciamento-FMOrizzontaleMEC - 0qNpXiWp9BaQW0a3Lnkmiu 1		1,000				1,000		
	TER-PRE_Allacciamento:TER-PRE_Allacciamento-FMOrizzontaleMEC - 0qNpXiWp9BaQW0a3LnkmpK 1		1,000				1,000		
	TER-PRE_Allacciamento:TER-PRE_Allacciamento-FMOrizzontaleMEC - 0qNpXiWp9BaQW0a3Lnkmp$ 1		1,000				1,000		
	TER-PRE_Allacciamento:TER-PRE_Allacciamento-FMOrizzontaleMEC - 0qNpXiWp9BaQW0a3LnkmnY 1		1,000				1,000		
	TER-PRE_Allacciamento:TER-PRE_Allacciamento-FMOrizzontaleMEC - 0qNpXiWp9BaQW0a3LnkmmF 1		1,000				1,000		
	TER-PRE_Allacciamento:TER-PRE_Allacciamento-FMOrizzontaleMEC - 0qNpXiWp9BaQW0a3Lnkmqz 1		1,000				1,000		
	A RIPORTARE IMPIANTI ELETTRICI								**183 074,80**
	A RIPORTARE UFFICI PERSONALE & SERVIZI AL PUBBLICO								**1 414 985,38**
	A RIPORTARE TERMINAL PARTENZE								***44 462 543,3***
	A RIPORTARE								44 715 999,92

COMPUTO METRICO ESTIMATIVO

L1 - TERMINAL

01 - TERMINAL PARTENZE

005 - UFFICI PERSONALE & SERVIZI AL PUBBLICO

ELE - IMPIANTI ELETTRICI

N. ARTICOLO	INDICAZIONE DEI LAVORI E DELLE PROVVISTE	U.M.	DIMENSIONI				QUANTITA'	PREZZO	IMPORTO
			SIMILI	LUNG.	LARG.	ALT.			
	RIPORTO								44 715 999,92
	TER-PRE_Allacciamento:TER-PRE_Allacciamento-FMOrizzontaleMEC - 2S4bJltJT7igjcgAfNwnCk 1		1,000				1,000		
	TER-PRE_Allacciamento:TER-PRE_Allacciamento-FMOrizzontaleMEC - 2S4bJltJT7igjcgAfNwnCi 1		1,000				1,000		
	TER-PRE_Allacciamento:TER-PRE_Allacciamento-FMOrizzontaleMEC - 2S4bJltJT7igjcgAfNwsYb 1		1,000				1,000		
	TER-PRE_Allacciamento:TER-PRE_Allacciamento-FMOrizzontaleMEC - 2sQbA_Mlf7NfB3R_oDyTc_ 1		1,000				1,000		
	TER-PRE_Allacciamento:TER-PRE_Allacciamento-FMOrizzontaleMEC - 2sQbA_Mlf7NfB3R_oDyThz 1		1,000				1,000		
	TER-PRE_Allacciamento:TER-PRE_Allacciamento-FMOrizzontaleMEC - 0R8lBU4f99lByOiuGosUiK 1		1,000				1,000		
	TER-PRE_Allacciamento:TER-PRE_Allacciamento-FMOrizzontaleMEC - 0R8lBU4f99lByOiuGosUiu 1		1,000				1,000		
	TER-PRE_Allacciamento:TER-PRE_Allacciamento-FMOrizzontaleMEC - 0R8lBU4f99lByOiuGosTc7 1		1,000				1,000		
	TER-PRE_Allacciamento:TER-PRE_Allacciamento-FMOrizzontaleMEC - 1Ii1$lOXj4jADKYlh5TnSI 1		1,000				1,000		
	TER-PRE_Allacciamento:TER-PRE_Allacciamento-FMOrizzontaleMEC - 2weYRCrx5Bx82v5RWHEmIO 1		1,000				1,000		
	TER-PRE_Allacciamento:TER-PRE_Allacciamento-FMOrizzontaleMEC - 2BGiLI32zElABuUWXgn7SR 1		1,000				1,000		
	TER-PRE_Allacciamento:TER-PRE_Allacciamento-FMOrizzontaleMEC - 3y6JbKhiv6ReAgjxEHx8aU 1		1,000				1,000		
	TER-PRE_Allacciamento:TER-PRE_Allacciamento-FMOrizzontaleMEC - 0wqLW$fOD50v3i7XBkNNkw 1		1,000				1,000		
	TER-PRE_Allacciamento:TER-PRE_Allacciamento-FMOrizzontaleMEC - 2LhWRzMnj46wmwF6yeLrBc 1		1,000				1,000		
	TER-PRE_Allacciamento:TER-PRE_Allacciamento-FMOrizzontaleMEC - 2LhWRzMnj46wmwF6yeLrBO 1		1,000				1,000		
	A RIPORTARE IMPIANTI ELETTRICI								**183 074,80**
	A RIPORTARE UFFICI PERSONALE & SERVIZI AL PUBBLICO								**1 414 985,38**
	A RIPORTARE TERMINAL PARTENZE								***44 462 543,3***
	A RIPORTARE								44 715 999,92

COMPUTO METRICO ESTIMATIVO

L1 - TERMINAL

01 - TERMINAL PARTENZE

005 - UFFICI PERSONALE & SERVIZI AL PUBBLICO

ELE - IMPIANTI ELETTRICI

N. ARTICOLO	INDICAZIONE DEI LAVORI E DELLE PROVVISTE	U.M.	DIMENSIONI				QUANTITA'	PREZZO	IMPORTO
			SIMILI	LUNG.	LARG.	ALT.			
	RIPORTO								44 715 999,92
	TER-PRE_Allacciamento:TER-PRE_Allacciamento-FMOrizzontaleMEC - 2LhWRzMnj46wmwF6yeLr9Z 1		1,000				1,000		
	TER-PRE_Allacciamento:TER-PRE_Allacciamento-FMOrizzontaleMEC - 2LhWRzMnj46wmwF6yeLr9s 1		1,000				1,000		
	TER-PRE_Allacciamento:TER-PRE_Allacciamento-FMOrizzontaleMEC - 2LhWRzMnj46wmwF6yeLr6k 1		1,000				1,000		
	TER-PRE_Allacciamento:TER-PRE_Allacciamento-FMOrizzontaleMEC - 1_n1R55aLEYBffYXOwjGv2 1		1,000				1,000		
	TER-PRE_Allacciamento:TER-PRE_Allacciamento-FMOrizzontaleMEC - 1_n1R55aLEYBffYXOwjG_x 1		1,000				1,000		
	Totale	cad					35,000	74,96624	2 623,82
71470 NP.DEI.025219c	Allacciamento di utenza trifase incluso conduttore di neutro e di protezione, con utilizzo di cavo unipolare o multipolare isolato in EPR posato in guaina protettiva di pvc flessibile, provvista di raccordi filettati e di adattatori alle estremità, l								
	TER-PRE_Allacciamento:TER-PRE_Allacciamento-MECVerticale - 0qNpXiWp9BaQW0a3LnkmXW 1		1,000				1,000		
	TER-PRE_Allacciamento:TER-PRE_Allacciamento-MECVerticale - 0qNpXiWp9BaQW0a3LnkmaQ 1		1,000				1,000		
	TER-PRE_Allacciamento:TER-PRE_Allacciamento-MECVerticale - 0qNpXiWp9BaQW0a3LnkmgU 1		1,000				1,000		
	TER-PRE_Allacciamento:TER-PRE_Allacciamento-MECVerticale - 2S4bJltJT7igjcgAfNwn4c 1		1,000				1,000		
	TER-PRE_Allacciamento:TER-PRE_Allacciamento-MECVerticale - 1ruFAl1BnCxP6$jD5hnQqM 1		1,000				1,000		
	TER-PRE_Allacciamento:TER-PRE_Allacciamento-MECVerticale - 1ruFAl1BnCxP6$jD5hnQ7F 1		1,000				1,000		
	TER-PRE_Allacciamento:TER-PRE_Allacciamento-MECVerticale - 1ruFAl1BnCxP6$jD5hnQRL 1		1,000				1,000		
	TER-PRE_Allacciamento:TER-PRE_Allacciamento-MECVerticale - 3pZhqNPVD4veS_gkPG4fCu 1		1,000				1,000		
	A RIPORTARE IMPIANTI ELETTRICI								**185 698,62**
	A RIPORTARE UFFICI PERSONALE & SERVIZI AL PUBBLICO								**1 417 609,20**
	A RIPORTARE TERMINAL PARTENZE								***44 465 167,1***
	A RIPORTARE								44 718 623,74

COMPUTO METRICO ESTIMATIVO

L1 - TERMINAL

01 - TERMINAL PARTENZE

005 - UFFICI PERSONALE & SERVIZI AL PUBBLICO

ELE - IMPIANTI ELETTRICI

N. ARTICOLO	INDICAZIONE DEI LAVORI E DELLE PROVVISTE	U.M.	DIMENSIONI SIMILI	DIMENSIONI LUNG.	DIMENSIONI LARG.	DIMENSIONI ALT.	QUANTITA'	PREZZO	IMPORTO
	RIPORTO								44 718 623,74
	Totale	cad					8,000	74,96624	599,73
	Totale 126 - IMP. ELETTRICO (DISTRIBUZIONE) Euro								**11 954,92**
	129 - IMP. TVCC E ANTINTRUSIONE								
70900 CAL25_06.L05.017.004	dimensioni 100 x 75 mm verniciata								
	Passerella con raccordi:Passerella canale - 0rRxQxgNHEfw2D8hkuOyqU 0.129314951155146			0,129			0,129		
	Passerella con raccordi:Passerella canale - 0rRxQxgNHEfw2D8hkuOz8l 0.129314951155146			0,129			0,129		
	Passerella con raccordi:Passerella canale - 0rRxQxgNHEfw2D8hkuOz1z 0.129314951155146			0,129			0,129		
	Totale	m					0,387	47,33521	18,32
71010 CAL25_06.L05.017.006	dimensioni 300 x 75 mm verniciata								
	Passerella con raccordi:Passerella canale - 300 mmx75 mmø - 0rRxQxgNHEfw2D8hkuOyqU 0.129314951155146			0,129			0,129		
	Passerella con raccordi:Passerella canale - 300 mmx75 mmø - 0rRxQxgNHEfw2D8hkuOz8l 0.129314951155146			0,129			0,129		
	Passerella con raccordi:Passerella canale - 300 mmx75 mmø - 0rRxQxgNHEfw2D8hkuOz1z 0.129314951155146			0,129			0,129		
	Totale	m					0,387	93,16007	36,05
	Totale 129 - IMP. TVCC E ANTINTRUSIONE Euro								**54,37**
	145 - IMP.PREVENZIONE INCENDI								
42285	Allacciamento di utenza monofase incluso conduttore di protezione, con utilizzo di								
	A RIPORTARE IMPIANTI ELETTRICI								**186 352,72**
	A RIPORTARE UFFICI PERSONALE & SERVIZI AL PUBBLICO								**1 418 263,30**
	A RIPORTARE TERMINAL PARTENZE								***44 465 821,2***
	A RIPORTARE								44 719 277,84

COMPUTO METRICO ESTIMATIVO

L1 - TERMINAL

01 - TERMINAL PARTENZE

005 - UFFICI PERSONALE & SERVIZI AL PUBBLICO

ELE - IMPIANTI ELETTRICI

N. ARTICOLO	INDICAZIONE DEI LAVORI E DELLE PROVVISTE	U.M.	DIMENSIONI				QUANTITA'	PREZZO	IMPORTO
			SIMILI	LUNG.	LARG.	ALT.			
	RIPORTO								44 719 277,84
NP.DEI.025218a	cavo unipolare o multipolare in guaina protettiva di pvc flessibile, provvista di raccordi filettati e di adattatori alle estremità, lunghezza fino a 1,5 m: sezione co								
	TER-PRE_Allacciamento:TER-PRE_Allacciamento-FMOrizzontaleENFC - 3ANuAy2Gf87RB0bvrwqNj4 1		1,000				1,000		
	Totale	cad					1,000	30,19487	30,19
	Totale 145 - IMP.PREVENZIONE INCENDI Euro								**30,19**
	Totale ELE - IMPIANTI ELETTRICI Euro								**186 382,91**
	A RIPORTARE UFFICI PERSONALE & SERVIZI AL PUBBLICO								**1 418 293,49**
	A RIPORTARE TERMINAL PARTENZE								***44 465 851,4***
	A RIPORTARE								44 719 308,03

COMPUTO METRICO ESTIMATIVO

L1 - TERMINAL

01 - TERMINAL PARTENZE

005 - UFFICI PERSONALE & SERVIZI AL PUBBLICO

FAC - INVOLUCRO ESTERNO - FACCIATE

N. ARTICOLO	INDICAZIONE DEI LAVORI E DELLE PROVVISTE	U.M.	DIMENSIONI				QUANTITA'	PREZZO	IMPORTO
			SIMILI	LUNG.	LARG.	ALT.			
	RIPORTO								44 719 308,03
	041 - MURATURE PERIMETRALI E ISOLAMENTI								
30170 AP-E.ARC.016	0.ME.02_Tamponamento esterno con pannello isolante in lana di roccia e lastra di cartongesso fibrorinforzato.								
	01_TERMINAL PARTENZE_UFFICIO PERSONALE & SERVIZI AL PUBBLICO								
	0.ME.02 - Tamponamento esterno in gesso fibrorinforzato								
	ARC_P01_+16.95 Mezzanino 1 * (15.75)		1,000			15,750	15,750		
	ARC_P01_+16.95 Mezzanino 1 * (20.69)		1,000			20,690	20,690		
	ARC_P01_+16.95 Mezzanino 1 * (3.78)		1,000			3,780	3,780		
	ARC_P01_+16.95 Mezzanino 1 * (7.81)		1,000			7,810	7,810		
	ARC_P01_+16.95 Mezzanino 1 * (11.19)		1,000			11,190	11,190		
	ARC_P01_+16.95 Mezzanino 1 * (21.25)		1,000			21,250	21,250		
	ARC_P01_+16.95 Mezzanino 1 * (11.23)		1,000			11,230	11,230		
	ARC_P01_+16.95 Mezzanino 1 * (1.96)		1,000			1,960	1,960		
	ARC_P01_+16.95 Mezzanino 1 * (1.41)		1,000			1,410	1,410		
	ARC_P01_+16.95 Mezzanino 1 * (3.35)		1,000			3,350	3,350		
	ARC_P01_+16.95 Mezzanino 1 * (3.47)		1,000			3,470	3,470		
	ARC_P02_+17.05 1 * (10.91)		1,000			10,910	10,910		
	ARC_P02_+17.05 1 * (17.46)		1,000			17,460	17,460		
	ARC_P02_+17.05 1 * (11.33)		1,000			11,330	11,330		
	ARC_P02_+17.05 1 * (28.93)		1,000			28,930	28,930		
	ARC_P02_+17.05 1 * (25.05)		1,000			25,050	25,050		
	ARC_P02_+17.05 1 * (9.28)		1,000			9,280	9,280		
	ARC_P02_+17.05 1 * (3.19)		1,000			3,190	3,190		
	Totale	m²					208,040	85,93000	17 876,88
	Totale 041 - MURATURE PERIMETRALI E ISOLAMENTI Euro								**17 876,88**
	A RIPORTARE UFFICI PERSONALE & SERVIZI AL PUBBLICO								**1 436 170,37**
	A RIPORTARE TERMINAL PARTENZE								***44 483 728,3***
	A RIPORTARE								44 737 184,91

COMPUTO METRICO ESTIMATIVO

L1 - TERMINAL

01 - TERMINAL PARTENZE

005 - UFFICI PERSONALE & SERVIZI AL PUBBLICO

FAC - INVOLUCRO ESTERNO - FACCIATE

N. ARTICOLO	INDICAZIONE DEI LAVORI E DELLE PROVVISTE	U.M.	DIMENSIONI				QUANTITA'	PREZZO	IMPORTO
			SIMILI	LUNG.	LARG.	ALT.			
	RIPORTO								44 737 184,91
	Totale FAC - INVOLUCRO ESTERNO - FACCIATE Euro								**17 876,88**
	A RIPORTARE UFFICI PERSONALE & SERVIZI AL PUBBLICO								**1 436 170,37**
	A RIPORTARE TERMINAL PARTENZE								***44 483 728,3***
	A RIPORTARE								44 737 184,91

COMPUTO METRICO ESTIMATIVO

L1 - TERMINAL

01 - TERMINAL PARTENZE

005 - UFFICI PERSONALE & SERVIZI AL PUBBLICO

MEC - IMPIANTI MECCANICI

N. ARTICOLO	INDICAZIONE DEI LAVORI E DELLE PROVVISTE	U.M.	DIMENSIONI				QUANTITA'	PREZZO	IMPORTO
			SIMILI	LUNG.	LARG.	ALT.			
	RIPORTO								44 737 184,91
	109 - IMPIANTO ANTINCENDIO								
3280	CASSETTA DA ESTERNO PER IDRANTI								
NP25.22CL.PR.C.000910.020.b									
	Idrante UNI45:Idrante UNI45 - 36xonjZgr80OXo76Ig_lk_ 1		1,000				1,000		
	Idrante UNI45:Idrante UNI45 - 36xonjZgr80OXo76Ig_llB 1		1,000				1,000		
	Idrante UNI45:Idrante UNI45 - 36xonjZgr80OXo76Ig_llL 1		1,000				1,000		
	Totale	cad					3,000	240,72000	722,16
5970	ESTINTORE A POLVERE								
NP25.22CL.PR.C.000910.080.k									
	Estintore_Polvere:TER-ANT-EstintorePolvere - 1BfM9TiSP18Ri7yzCYc$qs 1		1,000				1,000		
	Estintore_Polvere:TER-ANT-EstintorePolvere - 1BfM9TiSP18Ri7yzCYc$rd 1		1,000				1,000		
	Estintore_Polvere:TER-ANT-EstintorePolvere - 1BfM9TiSP18Ri7yzCYc$rp 1		1,000				1,000		
	Estintore_Polvere:TER-ANT-EstintorePolvere - 1BfM9TiSP18Ri7yzCYc$sh 1		1,000				1,000		
	Estintore_Polvere:TER-ANT-EstintorePolvere - 1BfM9TiSP18Ri7yzCYc$nB 1		1,000				1,000		
	Estintore_Polvere:TER-ANT-EstintorePolvere - 1BfM9TiSP18Ri7yzCYc$d_ 1		1,000				1,000		
	Estintore_Polvere:TER-ANT-EstintorePolvere - 1BfM9TiSP18Ri7yzCYc$Xg 1		1,000				1,000		
	Estintore_Polvere:TER-ANT-EstintorePolvere - 1BfM9TiSP18Ri7yzCYc$X6 1		1,000				1,000		
	Estintore_Polvere:TER-ANT-EstintorePolvere - 1BfM9TiSP18Ri7yzCYc$Yl 1		1,000				1,000		
	Estintore_Polvere:TER-ANT-EstintorePolvere - 1BfM9TiSP18Ri7yzCYc_V_ 1		1,000				1,000		
	Estintore_Polvere:TER-ANT-EstintorePolvere - 1BfM9TiSP18Ri7yzCYc_30 1		1,000				1,000		
	Estintore_Polvere:TER-ANT-EstintorePolvere - 0XE0QAMN9AeAb5FT8Bp2Mp 1		1,000				1,000		
	Estintore_Polvere:TER-ANT-EstintorePolvere - 0XE0QAMN9AeAb5FT8Bp2Hu 1		1,000				1,000		
	Estintore_Polvere:TER-ANT-EstintorePolvere - 0XE0QAMN9AeAb5FT8Bpzec 1		1,000				1,000		
	Estintore_Polvere:TER-ANT-EstintorePolvere - 0XE0QAMN9AeAb5FT8Bpzgh 1		1,000				1,000		
	Estintore_Polvere:TER-ANT-EstintorePolvere - 0XE0QAMN9AeAb5FT8Bpzhm 1		1,000				1,000		
	Totale	cad					16,000	89,44000	1 431,04
	A RIPORTARE IMPIANTI MECCANICI								**2 153,20**
	A RIPORTARE UFFICI PERSONALE & SERVIZI AL PUBBLICO								**1 438 323,57**
	A RIPORTARE TERMINAL PARTENZE								***44 485 881,5***
	A RIPORTARE								44 739 338,11

COMPUTO METRICO ESTIMATIVO

L1 - TERMINAL

01 - TERMINAL PARTENZE

005 - UFFICI PERSONALE & SERVIZI AL PUBBLICO

MEC - IMPIANTI MECCANICI

N. ARTICOLO	INDICAZIONE DEI LAVORI E DELLE PROVVISTE	U.M.	DIMENSIONI				QUANTITA'	PREZZO	IMPORTO
			SIMILI	LUNG.	LARG.	ALT.			
	RIPORTO								44 739 338,11
6040 NP25.22CL.PR.C.000910.090.d	ESTINTORE AD ANIDRITE CARBONICA								
	Estintore_CO2:TER-ANT-EstintoreCO2 - 1BfM9TiSP18Ri7yzCYc_1C 1		1,000				1,000		
	Estintore_CO2:TER-ANT-EstintoreCO2 - 1BfM9TiSP18Ri7yzCYc__y 1		1,000				1,000		
	Totale	cad					2,000	359,99000	719,98
6760 CAL25_06.I20.005.007	Ø110 mm								
	Tubazione:SEG-TUB-PEAD - SPK 1 - DN110 - 3fhOf5DAz7KfaE_b6gj9jd 0.567516406250001*1.3			0,738			0,738		
	Totale	m					0,738	36,03833	26,60
7130 CAL25_06.I01.046.006	Diametro nominale 1"1/2								
	Tubazione:SEG-TUB-AcciaioZincatoFilettato - ANT 2 - 36xonjZgr80OXo76Ig_lIA 0.132307505346494*1.3			0,172			0,172		
	Tubazione:SEG-TUB-AcciaioZincatoFilettato - ANT 2 - 36xonjZgr80OXo76Ig_lIK 0.150000000000014*1.3			0,195			0,195		
	Tubazione:SEG-TUB-AcciaioZincatoFilettato - ANT 2 - 36xonjZgr80OXo76Ig_lM9 1.93180397747856*1.3			2,511			2,511		
	Tubazione:SEG-TUB-AcciaioZincatoFilettato - ANT 2 - 36xonjZgr80OXo76Ig_lMN 0.0786230170960301*1.3			0,102			0,102		
	Tubazione:SEG-TUB-AcciaioZincatoFilettato - ANT 2 - 36xonjZgr80OXo76Ig_lMp 2.00480894132575*1.3			2,606			2,606		
	Tubazione:SEG-TUB-AcciaioZincatoFilettato - ANT 2 - 36xonjZgr80OXo76Ig_lN$ 2.12374641182452*1.3			2,761			2,761		
	Tubazione:SEG-TUB-AcciaioZincatoFilettato - ANT 2 - 36xonjZgr80OXo76Ig_lNz 1.93180397747857*1.3			2,511			2,511		
	Tubazione:SEG-TUB-AcciaioZincatoFilettato - ANT 2 - 36xonjZgr80OXo76Ig_lNx 0.137782476971805*1.3			0,179			0,179		
	A RIPORTARE IMPIANTI MECCANICI								**2 899,78**
	A RIPORTARE UFFICI PERSONALE & SERVIZI AL PUBBLICO								**1 439 070,15**
	A RIPORTARE TERMINAL PARTENZE								***44 486 628,0***
	A RIPORTARE								44 740 084,69

COMPUTO METRICO ESTIMATIVO

L1 - TERMINAL

01 - TERMINAL PARTENZE

005 - UFFICI PERSONALE & SERVIZI AL PUBBLICO

MEC - IMPIANTI MECCANICI

N. ARTICOLO	INDICAZIONE DEI LAVORI E DELLE PROVVISTE	U.M.	DIMENSIONI				QUANTITA'	PREZZO	IMPORTO
			SIMILI	LUNG.	LARG.	ALT.			
	RIPORTO								44 740 084,69
	Tubazione:SEG-TUB-AcciaioZincatoFilettato - ANT 2 - 36xonjZgr80OXo76Ig_lKB 0.527444272378025*1.3			0,686			0,686		
	Tubazione:SEG-TUB-AcciaioZincatoFilettato - ANT 2 - 36xonjZgr80OXo76Ig_lLk 1.92680397747857*1.3			2,505			2,505		
	Tubazione:SEG-TUB-AcciaioZincatoFilettato - ANT 2 - 2urwoWajr29QrHdTZz0R_P 0.931403501035769*1.3			1,211			1,211		
	Tubazione:SEG-TUB-AcciaioZincatoFilettato - ANT 2 - 2urwoWajr29QrHdTZz0R_1 0.879333459987798*1.3			1,143			1,143		
	Tubazione:SEG-TUB-AcciaioZincatoFilettato - ANT 2 - 2urwoWajr29QrHdTZz0Rzv 0.333615438624699*1.3			0,434			0,434		
	Tubazione:SEG-TUB-AcciaioZincatoFilettato - ANT 2 - 2urwoWajr29QrHdTZz0Ryi 1.41604667389142*1.3			1,841			1,841		
	Tubazione:SEG-TUB-AcciaioZincatoFilettato - ANT 2 - 3AaS1Wv11F_PIaVZjDVvZC 6.1450000000003*1.3			7,989			7,989		
	Tubazione:SEG-TUB-AcciaioZincatoFilettato - ANT 2 - 3AaS1Wv11F_PIaVZjDVvzj 0.0393000000001453*1.3			0,051			0,051		
	Totale	m					26,897	31,95150	859,40
7250 CAL25_06.I01.046.007	Diametro nominale 2"								
	Tubazione:SEG-TUB-AcciaioZincatoFilettato - ANT 2 - 36xonjZgr80OXo76Ig_lLW 6.46488559453164*1.3			8,404			8,404		
	Totale	m					8,404	38,28143	321,72
7380 CAL25_06.I01.046.008	Diametro nominale 2"1/2								
	Tubazione:SEG-TUB-AcciaioZincatoFilettato - ANT 2 - 36xonjZgr80OXo76Ig_lMz 2.40292291494131*1.3			3,124			3,124		
	Tubazione:SEG-TUB-AcciaioZincatoFilettato - ANT 2 - 36xonjZgr80OXo76Ig_lN1 14.1705085727512*1.3			18,422			18,422		
	A RIPORTARE IMPIANTI MECCANICI								**4 080,90**
	A RIPORTARE UFFICI PERSONALE & SERVIZI AL PUBBLICO								**1 440 251,27**
	A RIPORTARE TERMINAL PARTENZE								***44 487 809,2***
	A RIPORTARE								44 741 265,81

COMPUTO METRICO ESTIMATIVO

L1 - TERMINAL

01 - TERMINAL PARTENZE

005 - UFFICI PERSONALE & SERVIZI AL PUBBLICO

MEC - IMPIANTI MECCANICI

N. ARTICOLO	INDICAZIONE DEI LAVORI E DELLE PROVVISTE	U.M.	DIMENSIONI				QUANTITA'	PREZZO	IMPORTO
			SIMILI	LUNG.	LARG.	ALT.			
	RIPORTO								44 741 265,81
	Tubazione:SEG-TUB-AcciaioZincatoFilettato - ANT 2 - 36xonjZgr80OXo76Ig_lJd 6.91044064702325*1.3			8,984			8,984		
	Tubazione:SEG-TUB-AcciaioZincatoFilettato - ANT 2 - 36xonjZgr80OXo76Ig_lJb 2.38518035032968*1.3			3,101			3,101		
	Tubazione:SEG-TUB-AcciaioZincatoFilettato - ANT 2 - 36xonjZgr80OXo76Ig_lJq 6.99513115229374*1.3			9,094			9,094		
	Totale	m					42,725	55,49935	2 371,21
	Totale 109 - IMPIANTO ANTINCENDIO Euro								**6 452,11**
	122 - IMPIANTO FOGNARIO								
6590 CAL25_06.I20.005.003	Ø50 mm								
	Tubazione:SEG-TUB-PEAD - AN 6 - DN50 - 3v5TP0HNjB0BYkgNCLTFtd 0.0199999999999927*1.3			0,026			0,026		
	Tubazione:SEG-TUB-PEAD - AN 6 - DN50 - 3v5TP0HNjB0BYkgNCLTFtX 0.46624740398678*1.3			0,606			0,606		
	Tubazione:SEG-TUB-PEAD - AN 6 - DN50 - 3v5TP0HNjB0BYkgNCLTFt$ 1.90005252493344*1.3			2,470			2,470		
	Tubazione:SEG-TUB-PEAD - AN 5 - DN50 - 3v5TP0HNjB0BYkgNCLTFC4 0.078503030641349*1.3			0,102			0,102		
	Tubazione:SEG-TUB-PEAD - AN 5 - DN50 - 3v5TP0HNjB0BYkgNCLTFCQ 0.00369721823697311*1.3			0,005			0,005		
	Tubazione:SEG-TUB-PEAD - AN 5 - DN50 - 3v5TP0HNjB0BYkgNCLTFCO 0.0798039507455616*1.3			0,104			0,104		
	Tubazione:SEG-TUB-PEAD - AN 5 - DN50 - 3v5TP0HNjB0BYkgNCLTF3k 0.00371244036380049*1.3			0,005			0,005		
	Tubazione:SEG-TUB-PEAD - AN 5 - DN50 - 3v5TP0HNjB0BYkgNCLTF3i 0.0797887286187586*1.3			0,104			0,104		
	A RIPORTARE IMPIANTI MECCANICI								**6 452,11**
	A RIPORTARE UFFICI PERSONALE & SERVIZI AL PUBBLICO								**1 442 622,48**
	A RIPORTARE TERMINAL PARTENZE								***44 490 180,4***
	A RIPORTARE								44 743 637,02

COMPUTO METRICO ESTIMATIVO

L1 - TERMINAL

01 - TERMINAL PARTENZE

005 - UFFICI PERSONALE & SERVIZI AL PUBBLICO

MEC - IMPIANTI MECCANICI

N. ARTICOLO	INDICAZIONE DEI LAVORI E DELLE PROVVISTE	U.M.	DIMENSIONI				QUANTITA'	PREZZO	IMPORTO
			SIMILI	LUNG.	LARG.	ALT.			
	RIPORTO								44 743 637,02
	Tubazione:SEG-TUB-PEAD - AN 5 - DN50 - 3v5TP0HNjB0BYkgNCLTF3Y 0.00372766249055447*1.3			0,005			0,005		
	Tubazione:SEG-TUB-PEAD - AN 5 - DN50 - 3v5TP0HNjB0BYkgNCLTF3W 0.0797735064919999*1.3			0,104			0,104		
	Tubazione:SEG-TUB-PEAD - AN 5 - DN50 - 3v5TP0HNjB0BYkgNCLTFQI 0.00366198027904102*1.3			0,005			0,005		
	Tubazione:SEG-TUB-PEAD - AN 5 - DN50 - 3v5TP0HNjB0BYkgNCLTFQG 0.0798391913861158*1.3			0,104			0,104		
	Tubazione:SEG-TUB-PEAD - AN 9 - DN50 - 3v5TP0HNjB0BYkgNCLTEC$ 0.0182984181864892*1.3			0,024			0,024		
	Tubazione:SEG-TUB-PEAD - AN 9 - DN50 - 3v5TP0HNjB0BYkgNCLTECv 0.636455447884553*1.3			0,827			0,827		
	Tubazione:SEG-TUB-PEAD - AN 9 - DN50 - 3v5TP0HNjB0BYkgNCLTECt 1.10408014352744*1.3			1,435			1,435		
	Tubazione:SEG-TUB-PEAD - AN 9 - DN50 - 3v5TP0HNjB0BYkgNCLTECD 0.0300000000003584*1.3			0,039			0,039		
	Tubazione:SEG-TUB-PEAD - AN 9 - DN50 - 3v5TP0HNjB0BYkgNCLTEC7 0.106747369354021*1.3			0,139			0,139		
	Tubazione:SEG-TUB-PEAD - AN 9 - DN50 - 3v5TP0HNjB0BYkgNCLTEC5 0.0299836102142612*1.3			0,039			0,039		
	Tubazione:SEG-TUB-PEAD - AN 9 - DN50 - 3v5TP0HNjB0BYkgNCLTECV 0.104247369354017*1.3			0,136			0,136		
	Tubazione:SEG-TUB-PEAD - AN 9 - DN50 - 3v5TP0HNjB0BYkgNCLTECT 0.0299672204280024*1.3			0,039			0,039		
	Tubazione:SEG-TUB-PEAD - AN 9 - DN50 - 3v5TP0HNjB0BYkgNCLTECN 0.0967473693540196*1.3			0,126			0,126		
	Tubazione:SEG-TUB-PEAD - AN 9 - DN50 - 3v5TP0HNjB0BYkgNCLTE3k 0.879999999868294*1.3			1,144			1,144		
	Tubazione:SEG-TUB-PEAD - AN 7 - DN50 - 3v5TP0HNjB0BYkgNCLTE4T 0.0182940732472671*1.3			0,024			0,024		
	A RIPORTARE IMPIANTI MECCANICI								**6 452,11**
	A RIPORTARE UFFICI PERSONALE & SERVIZI AL PUBBLICO								**1 442 622,48**
	A RIPORTARE TERMINAL PARTENZE								***44 490 180,4***
	A RIPORTARE								44 743 637,02

COMPUTO METRICO ESTIMATIVO

L1 - TERMINAL

01 - TERMINAL PARTENZE

005 - UFFICI PERSONALE & SERVIZI AL PUBBLICO

MEC - IMPIANTI MECCANICI

N. ARTICOLO	INDICAZIONE DEI LAVORI E DELLE PROVVISTE	U.M.	DIMENSIONI				QUANTITA'	PREZZO	IMPORTO
			SIMILI	LUNG.	LARG.	ALT.			
	RIPORTO								44 743 637,02
	Tubazione:SEG-TUB-PEAD - AN 7 - DN50 - 3v5TP0HNjB0BYkgNCLTE4N 0.636895578331296*1.3			0,828			0,828		
	Tubazione:SEG-TUB-PEAD - AN 7 - DN50 - 3v5TP0HNjB0BYkgNCLTE4L 1.16885451118593*1.3			1,520			1,520		
	Tubazione:SEG-TUB-PEAD - AN 7 - DN50 - 3v5TP0HNjB0BYkgNCLTERh 0.019991478315479*1.3			0,026			0,026		
	Tubazione:SEG-TUB-PEAD - AN 7 - DN50 - 3v5TP0HNjB0BYkgNCLTERb 0.106747369354017*1.3			0,139			0,139		
	Tubazione:SEG-TUB-PEAD - AN 7 - DN50 - 3v5TP0HNjB0BYkgNCLTERZ 0.0199830234621166*1.3			0,026			0,026		
	Tubazione:SEG-TUB-PEAD - AN 7 - DN50 - 3v5TP0HNjB0BYkgNCLTERz 0.104247760534739*1.3			0,136			0,136		
	Tubazione:SEG-TUB-PEAD - AN 7 - DN50 - 3v5TP0HNjB0BYkgNCLTERx 0.0199672204279619*1.3			0,026			0,026		
	Tubazione:SEG-TUB-PEAD - AN 7 - DN50 - 3v5TP0HNjB0BYkgNCLTERr 0.0967473693540195*1.3			0,126			0,126		
	Tubazione:SEG-TUB-PEAD - AN 7 - DN50 - 3v5TP0HNjB0BYkgNCLTEOO 0.644831244540302*1.3			0,838			0,838		
	Tubazione:SEG-TUB-PEAD - AN 11 - DN50 - 3v5TP0HNjB0BYkgNCLT9eA 0.0199999999999335*1.3			0,026			0,026		
	Tubazione:SEG-TUB-PEAD - AN 11 - DN50 - 3v5TP0HNjB0BYkgNCLT9e4 0.46624740398677*1.3			0,606			0,606		
	Tubazione:SEG-TUB-PEAD - AN 10 - DN50 - 3v5TP0HNjB0BYkgNCLT9e2 1.91432786810497*1.3			2,489			2,489		
	Tubazione:SEG-TUB-PEAD - AN 10 - DN50 - 3v5TP0HNjB0BYkgNCLT9if 0.0199999999999927*1.3			0,026			0,026		
	Tubazione:SEG-TUB-PEAD - AN 10 - DN50 - 3v5TP0HNjB0BYkgNCLT9iZ 0.106747369354019*1.3			0,139			0,139		
	Tubazione:SEG-TUB-PEAD - AN 10 - DN50 - 3v5TP0HNjB0BYkgNCLT9iX 0.0199999999999927*1.3			0,026			0,026		
	A RIPORTARE IMPIANTI MECCANICI								**6 452,11**
	A RIPORTARE UFFICI PERSONALE & SERVIZI AL PUBBLICO								**1 442 622,48**
	A RIPORTARE TERMINAL PARTENZE								***44 490 180,4***
	A RIPORTARE								44 743 637,02

COMPUTO METRICO ESTIMATIVO

L1 - TERMINAL

01 - TERMINAL PARTENZE

005 - UFFICI PERSONALE & SERVIZI AL PUBBLICO

MEC - IMPIANTI MECCANICI

N. ARTICOLO	INDICAZIONE DEI LAVORI E DELLE PROVVISTE	U.M.	DIMENSIONI				QUANTITA'	PREZZO	IMPORTO
			SIMILI	LUNG.	LARG.	ALT.			
	RIPORTO								44 743 637,02
	Tubazione:SEG-TUB-PEAD - AN 10 - DN50 - 3v5TP0HNjB0BYkgNCLT9ix 0.104247370641712*1.3			0,136			0,136		
	Tubazione:SEG-TUB-PEAD - AN 10 - DN50 - 3v5TP0HNjB0BYkgNCLT9iq 0.707368337097678*1.3			0,920			0,920		
	Tubazione:SEG-TUB-PEAD - AN 6 - DN50 - 2hXofjE4LB2fwm5WtGofro 0.123042223627909*1.3			0,160			0,160		
	Tubazione:SEG-TUB-PEAD - AN 6 - DN50 - 2hXofjE4LB2fwm5WtGofr8 0.096747369354014*1.3			0,126			0,126		
	Tubazione:SEG-TUB-PEAD - AN 6 - DN50 - 2hXofjE4LB2fwm5WtGofrA 0.126737058599123*1.3			0,165			0,165		
	Tubazione:SEG-TUB-PEAD - AN 6 - DN50 - 2hXofjE4LB2fwm5WtGofr0 0.0967473693540221*1.3			0,126			0,126		
	Tubazione:SEG-TUB-PEAD - AN 6 - DN50 - 2hXofjE4LB2fwm5WtGofCW 0.0967473693540188*1.3			0,126			0,126		
	Tubazione:SEG-TUB-PEAD - AN 6 - DN50 - 2hXofjE4LB2fwm5WtGofEC 0.0125000000053576*1.3			0,016			0,016		
	Tubazione:SEG-TUB-PEAD - AN 6 - DN50 - 2hXofjE4LB2fwm5WtGof8O 0.466247404814138*1.3			0,606			0,606		
	Tubazione:SEG-TUB-PEAD - AN 6 - DN50 - 2hXofjE4LB2fwm5WtGof8G 0.0173640897403695*1.3			0,023			0,023		
	Tubazione:SEG-TUB-PEAD - AN 32 - DN50 - 0ey16cj$b9Qx1V85CEjfXS 0.250067976545924*1.3			0,325			0,325		
	Tubazione:SEG-TUB-PEAD - AN 32 - DN50 - 0ey16cj$b9Qx1V85CEjfXG 0.250067976545043*1.3			0,325			0,325		
	Tubazione:SEG-TUB-PEAD - AN 32 - DN50 - 0ey16cj$b9Qx1V85CEjfX6 0.250067976545364*1.3			0,325			0,325		
	Tubazione:SEG-TUB-PEAD - AN 29 - DN50 - 0ey16cj$b9Qx1V85CEjfY9 0.155277821435257*1.3			0,202			0,202		
	Tubazione:SEG-TUB-PEAD - AN 29 - DN50 - 1S2sQsiyX6dw4JhEXYAuqL 0.155369930753947*1.3			0,202			0,202		
	A RIPORTARE IMPIANTI MECCANICI								**6 452,11**
	A RIPORTARE UFFICI PERSONALE & SERVIZI AL PUBBLICO								**1 442 622,48**
	A RIPORTARE TERMINAL PARTENZE								***44 490 180,4***
	A RIPORTARE								44 743 637,02

COMPUTO METRICO ESTIMATIVO

L1 - TERMINAL

01 - TERMINAL PARTENZE

005 - UFFICI PERSONALE & SERVIZI AL PUBBLICO

MEC - IMPIANTI MECCANICI

N. ARTICOLO	INDICAZIONE DEI LAVORI E DELLE PROVVISTE	U.M.	DIMENSIONI				QUANTITA'	PREZZO	IMPORTO
			SIMILI	LUNG.	LARG.	ALT.			
	RIPORTO								44 743 637,02
	Tubazione:SEG-TUB-PEAD - AN 29 - DN50 - 1S2sQsiyX6dw4JhEXYAuqZ 0.155372707408922*1.3			0,202			0,202		
	Tubazione:SEG-TUB-PEAD - AN 29 - DN50 - 1S2sQsiyX6dw4JhEXYAuqt 0.168694604621037*1.3			0,219			0,219		
	Tubazione:SEG-TUB-PEAD - AN 32 - DN50 - 1S2sQsiyX6dw4JhEXYAvIa 0.173084279759538*1.3			0,225			0,225		
	Tubazione:SEG-TUB-PEAD - AN 29 - DN50 - 1S2sQsiyX6dw4JhEXYAvKz 0.475908700647575*1.3			0,619			0,619		
	Tubazione:SEG-TUB-PEAD - AN 29 - DN50 - 1S2sQsiyX6dw4JhEXYAvM8 0.075187820560763 1*1.3			0,098			0,098		
	Tubazione:SEG-TUB-PEAD - AN 29 - DN50 - 1S2sQsiyX6dw4JhEXYAvMZ 0.337294144692358*1.3			0,438			0,438		
	Tubazione:SEG-TUB-PEAD - AN 29 - DN50 - 1S2sQsiyX6dw4JhEXYAvOd 0.115290959906922*1.3			0,150			0,150		
	Tubazione:SEG-TUB-PEAD - AN 29 - DN50 - 1S2sQsiyX6dw4JhEXYAvR3 0.121349994047373*1.3			0,158			0,158		
	Tubazione:SEG-TUB-PEAD - AN 29 - DN50 - 1S2sQsiyX6dw4JhEXYAvRX 0.132132340640504*1.3			0,172			0,172		
	Tubazione:SEG-TUB-PEAD - AN 29 - DN50 - 3SRQFuvqTEpQ15XgtMxrNR 0.294861737413697*1.3			0,383			0,383		
	Tubazione:SEG-TUB-PEAD - AN 29 - DN50 - 0XaPHQl0fCuhvW7$_I3alm 0.677952242572697*1.3			0,881			0,881		
	Tubazione:SEG-TUB-PEAD - AN 29 - DN50 - 0JnpB4ZsT1y9tmmXGgqCQ3 0.661276802297962*1.3			0,860			0,860		
	Tubazione:SEG-TUB-PEAD - AN 29 - DN50 - 1S2sQsiyX6dw4JhEXYAvT1 0.090455588342817*1.3			0,118			0,118		
	Tubazione:SEG-TUB-PEAD - AN 29 - DN50 - 1S2sQsiyX6dw4JhEXYAvT5 0.089238277049107 4*1.3			0,116			0,116		
	Tubazione:SEG-TUB-PEAD - AN 18 - DN50 - 1S2sQsiyX6dw4JhEXYAvTD 0.173841420940894*1.3			0,226			0,226		
	A RIPORTARE IMPIANTI MECCANICI								**6 452,11**
	A RIPORTARE UFFICI PERSONALE & SERVIZI AL PUBBLICO								**1 442 622,48**
	A RIPORTARE TERMINAL PARTENZE								***44 490 180,4***
	A RIPORTARE								44 743 637,02

COMPUTO METRICO ESTIMATIVO

L1 - TERMINAL

01 - TERMINAL PARTENZE

005 - UFFICI PERSONALE & SERVIZI AL PUBBLICO

MEC - IMPIANTI MECCANICI

N. ARTICOLO	INDICAZIONE DEI LAVORI E DELLE PROVVISTE	U.M.	DIMENSIONI				QUANTITA'	PREZZO	IMPORTO
			SIMILI	LUNG.	LARG.	ALT.			
	RIPORTO								44 743 637,02
	Tubazione:SEG-TUB-PEAD - AN 18 - DN50 - 1S2sQsiyX6dw4JhEXYAvTH 0.484678428514028*1.3			0,630			0,630		
	Tubazione:SEG-TUB-PEAD - AN 18 - DN50 - 1S2sQsiyX6dw4JhEXYAvVB 0.097126692789917*1.3			0,126			0,126		
	Tubazione:SEG-TUB-PEAD - AN 29 - DN50 - 1S2sQsiyX6dw4JhEXYAvUy 0.118331965808639*1.3			0,154			0,154		
	Tubazione:SEG-TUB-PEAD - AN 48 - DN50 - 1ozA6OETH0J8IvVrokgKDx 0.24980794385393*1.3			0,325			0,325		
	Tubazione:SEG-TUB-PEAD - AN 48 - DN50 - 1ozA6OETH0J8IvVrokgKD$ 0.248943361823487*1.3			0,324			0,324		
	Tubazione:SEG-TUB-PEAD - AN 48 - DN50 - 1ozA6OETH0J8IvVrokgKDt 0.168516953248632*1.3			0,219			0,219		
	Tubazione:SEG-TUB-PEAD - AN 48 - DN50 - 1ozA6OETH0J8IvVrokgKDh 0.483518106327772*1.3			0,629			0,629		
	Tubazione:SEG-TUB-PEAD - AN 48 - DN50 - 1ozA6OETH0J8IvVrokgKDl 0.0846730644612131*1.3			0,110			0,110		
	Tubazione:SEG-TUB-PEAD - AN 48 - DN50 - 1ozA6OETH0J8IvVrokgKDP 0.132007739464622*1.3			0,172			0,172		
	Tubazione:SEG-TUB-PEAD - AN 48 - DN50 - 1ozA6OETH0J8IvVrokgKDR 0.140023706150863*1.3			0,182			0,182		
	Tubazione:SEG-TUB-PEAD - AN 48 - DN50 - 1ozA6OETH0J8IvVrokgKDI 0.740814632621532*1.3			0,963			0,963		
	Tubazione:SEG-TUB-PEAD - AN 48 - DN50 - 1ozA6OETH0J8IvVrokgKD8 0.891253774065179*1.3			1,159			1,159		
	Tubazione:SEG-TUB-PEAD - AN 48 - DN50 - 1ozA6OETH0J8IvVrokgKEh 0.15967409492845*1.3			0,208			0,208		
	Tubazione:SEG-TUB-PEAD - AN 48 - DN50 - 1ozA6OETH0J8IvVrokgKEl 0.160912595664117*1.3			0,209			0,209		
	Tubazione:SEG-TUB-PEAD - AN 48 - DN50 - 1ozA6OETH0J8IvVrokgKEZ 0.159672293512699*1.3			0,208			0,208		
	A RIPORTARE IMPIANTI MECCANICI								**6 452,11**
	A RIPORTARE UFFICI PERSONALE & SERVIZI AL PUBBLICO								**1 442 622,48**
	A RIPORTARE TERMINAL PARTENZE								***44 490 180,4***
	A RIPORTARE								44 743 637,02

COMPUTO METRICO ESTIMATIVO

L1 - TERMINAL

01 - TERMINAL PARTENZE

005 - UFFICI PERSONALE & SERVIZI AL PUBBLICO

MEC - IMPIANTI MECCANICI

N. ARTICOLO	INDICAZIONE DEI LAVORI E DELLE PROVVISTE	U.M.	DIMENSIONI				QUANTITA'	PREZZO	IMPORTO
			SIMILI	LUNG.	LARG.	ALT.			
	RIPORTO								44 743 637,02
	Tubazione:SEG-TUB-PEAD - AN 48 - DN50 - 1ozA6OETH0J8IvVrokgKEd 0.168592474334797*1.3			0,219			0,219		
	Tubazione:SEG-TUB-PEAD - AN 48 - DN50 - 1ozA6OETH0J8IvVrokgKER 0.491031514727423*1.3			0,638			0,638		
	Tubazione:SEG-TUB-PEAD - AN 48 - DN50 - 1ozA6OETH0J8IvVrokgKET 0.07598344368105*1.3			0,099			0,099		
	Tubazione:SEG-TUB-PEAD - AN 48 - DN50 - 1ozA6OETH0J8IvVrokgKEN 0.116412091447753*1.3			0,151			0,151		
	Tubazione:SEG-TUB-PEAD - AN 48 - DN50 - 1ozA6OETH0J8IvVrokgKE9 0.123443892522957*1.3			0,160			0,160		
	Tubazione:SEG-TUB-PEAD - AN 48 - DN50 - 1ozA6OETH0J8IvVrokgKEB 0.132627369804687*1.3			0,172			0,172		
	Tubazione:SEG-TUB-PEAD - AN 48 - DN50 - 1ozA6OETH0J8IvVrokgKEC 0.312291407061432*1.3			0,406			0,406		
	Tubazione:SEG-TUB-PEAD - AN 48 - DN50 - 1ozA6OETH0J8IvVrokgKE2 0.671568574003263*1.3			0,873			0,873		
	Tubazione:SEG-TUB-PEAD - AN 48 - DN50 - 1ozA6OETH0J8IvVrokgK1u 0.650040336055618*1.3			0,845			0,845		
	Tubazione:SEG-TUB-PEAD - AN 50 - DN50 - 1ozA6OETH0J8IvVrokgK1S 0.233052308914637*1.3			0,303			0,303		
	Tubazione:SEG-TUB-PEAD - AN 50 - DN50 - 1ozA6OETH0J8IvVrokgK1G 0.253052308914864*1.3			0,329			0,329		
	Tubazione:SEG-TUB-PEAD - AN 50 - DN50 - 1ozA6OETH0J8IvVrokgK1I 0.253052308915197*1.3			0,329			0,329		
	Tubazione:SEG-TUB-PEAD - AN 50 - DN50 - 1ozA6OETH0J8IvVrokgK1K 0.250067976535342*1.3			0,325			0,325		
	Tubazione:SEG-TUB-PEAD - AN 50 - DN50 - 1ozA6OETH0J8IvVrokgK0O 0.120066903887043*1.3			0,156			0,156		
	Tubazione:SEG-TUB-PEAD - AN 50 - DN50 - 1ozA6OETH0J8IvVrokgK0G 0.120066903887045*1.3			0,156			0,156		
	A RIPORTARE IMPIANTI MECCANICI								**6 452,11**
	A RIPORTARE UFFICI PERSONALE & SERVIZI AL PUBBLICO								**1 442 622,48**
	A RIPORTARE TERMINAL PARTENZE								***44 490 180,4***
	A RIPORTARE								44 743 637,02

COMPUTO METRICO ESTIMATIVO

L1 - TERMINAL

01 - TERMINAL PARTENZE

005 - UFFICI PERSONALE & SERVIZI AL PUBBLICO

MEC - IMPIANTI MECCANICI

N. ARTICOLO	INDICAZIONE DEI LAVORI E DELLE PROVVISTE	U.M.	DIMENSIONI				QUANTITA'	PREZZO	IMPORTO
			SIMILI	LUNG.	LARG.	ALT.			
	RIPORTO								44 743 637,02
	Tubazione:SEG-TUB-PEAD - AN 50 - DN50 - 1ozA6OETH0J8IvVrokgK08 0.12008412168553*1.3			0,156			0,156		
	Tubazione:SEG-TUB-PEAD - VN 26 - DN50 - 00egUURLfAZeBhhTEG58On 2.26*1.3			2,938			2,938		
	Tubazione:SEG-TUB-PEAD - VN 27 - DN50 - 00egUURLfAZeBhhTEG58MS 2.2600000000009*1.3			2,938			2,938		
	Tubazione:SEG-TUB-PEAD - VN 32 - DN50 - 3OUSXYWwzC$fVXqGc5zCbo 2.2650000000036*1.3			2,945			2,945		
	Tubazione:SEG-TUB-PEAD - VN 33 - DN50 - 3OUSXYWwzC$fVXqGc5zCWd 2.20500001124436*1.3			2,867			2,867		
	Tubazione:SEG-TUB-PEAD - AN 48 - DN50 - 3X0sannv16PeGo215oeGGO 0.247762285179718*1.3			0,322			0,322		
	Tubazione:SEG-TUB-PEAD - AN 48 - DN50 - 3X0sannv16PeGo215oeGNc 0.0406677678559986*1.3			0,053			0,053		
	Tubazione:SEG-TUB-PEAD - AN 48 - DN50 - 3X0sannv16PeGo215oeGZL 0.119524306858648*1.3			0,155			0,155		
	Tubazione:SEG-TUB-PEAD - AN 32 - DN50 - 1IHZKSVEDDN97TDglzzTAh 0.250083479557234*1.3			0,325			0,325		
	Tubazione:SEG-TUB-PEAD - AN 32 - DN50 - 1IHZKSVEDDN97TDglzzTCs 0.722333787676872*1.3			0,939			0,939		
	Tubazione:SEG-TUB-PEAD - AN 32 - DN50 - 1IHZKSVEDDN97TDglzzTCm 0.1099355345704*1.3			0,143			0,143		
	Tubazione:SEG-TUB-PEAD - AN 32 - DN50 - 1IHZKSVEDDN97TDglzzTCo 0.155613855688705*1.3			0,202			0,202		
	Tubazione:SEG-TUB-PEAD - AN 32 - DN50 - 1IHZKSVEDDN97TDglzzTCi 0.164336757431289*1.3			0,214			0,214		
	Tubazione:SEG-TUB-PEAD - AN 32 - DN50 - 1IHZKSVEDDN97TDglzzTCk 0.117380958865329*1.3			0,153			0,153		
	Tubazione:SEG-TUB-PEAD - AN 32 - DN50 - 1IHZKSVEDDN97TDglzzTCe 0.743530840792476*1.3			0,967			0,967		
	Tubazione:SEG-TUB-PEAD - AN 32 - DN50 - 1IHZKSVEDDN97TDglzzTDq			0,345			0,345		
	A RIPORTARE IMPIANTI MECCANICI								**6 452,11**
	A RIPORTARE UFFICI PERSONALE & SERVIZI AL PUBBLICO								**1 442 622,48**
	A RIPORTARE TERMINAL PARTENZE								***44 490 180,4***
	A RIPORTARE								44 743 637,02

COMPUTO METRICO ESTIMATIVO

L1 - TERMINAL

01 - TERMINAL PARTENZE

005 - UFFICI PERSONALE & SERVIZI AL PUBBLICO

MEC - IMPIANTI MECCANICI

N. ARTICOLO	INDICAZIONE DEI LAVORI E DELLE PROVVISTE	U.M.	DIMENSIONI				QUANTITA'	PREZZO	IMPORTO
			SIMILI	LUNG.	LARG.	ALT.			
	RIPORTO								44 743 637,02
	0.265504301678912*1.3								
	Tubazione:SEG-TUB-PEAD - AN 32 - DN50 - 0c2Na3UUr4H8OEQBx0XwjN 0.724795969343079*1.3			0,942			0,942		
	Tubazione:SEG-TUB-PEAD - VN 13 - DN50 - 1IHZKSVEDDN97TDglzzTFM 2.44030486597556*1.3			3,172			3,172		
	Tubazione:SEG-TUB-PEAD - AN 29 - DN50 - 15uz_HniX2gBbVxmIQQ5Gv 0.0890371596804352*1.3			0,116			0,116		
	Tubazione:SEG-TUB-PEAD - AN 29 - DN50 - 15uz_HniX2gBbVxmIQQ5Gg 0.0562855325428738*1.3			0,073			0,073		
	Tubazione:SEG-TUB-PEAD - AN 29 - DN50 - 13h81BZbL3eA3Ylfo57HM4 0.612851790241322*1.3			0,797			0,797		
	Tubazione:SEG-TUB-PEAD - AN 29 - DN50 - 15uz_HniX2gBbVxmIQQQy4 0.12850815479116*1.3			0,167			0,167		
	Tubazione:SEG-TUB-PEAD - AN 29 - DN50 - 2MCIKmg2DFygivYPiQkTix 0.922067343444656*1.3			1,199			1,199		
	Tubazione:SEG-TUB-PEAD - AN 29 - DN50 - 28ceDCUVDDi8l3F$KUJguA 0.901750539268611*1.3			1,172			1,172		
	Tubazione:SEG-TUB-PEAD - AN 6 - DN50 - 0M2$2FQabFn9BJZbV9Wayg 0.126735757264361*1.3			0,165			0,165		
	Tubazione:SEG-TUB-PEAD - AN 10 - DN50 - 0M2$2FQabFn9BJZbV9Waco 0.0199801731771903*1.3			0,026			0,026		
	Tubazione:SEG-TUB-PEAD - AN 29 - DN50 - 1ZGwv2GcT3SwbvK0r0J$Wi 0.160006210542658*1.3			0,208			0,208		
	Tubazione:SEG-TUB-PEAD - AN 29 - DN50 - 1ZGwv2GcT3SwbvK0r0J$vm 0.0796199827475189*1.3			0,104			0,104		
	Tubazione:SEG-TUB-PEAD - AN 29 - DN50 - 1ZGwv2GcT3SwbvK0r0J$v0 1.1431401634591*1.3			1,486			1,486		
	Tubazione:SEG-TUB-PEAD - AN 48 - DN50 - 1ozA6OETH0J8IvVrokgKDj 0.659251109643312*1.3			0,857			0,857		
	Tubazione:SEG-TUB-PEAD - AN 48 - DN50 - 1ozA6OETH0J8IvVrokgKEJ			0,551			0,551		
	A RIPORTARE IMPIANTI MECCANICI								**6 452,11**
	A RIPORTARE UFFICI PERSONALE & SERVIZI AL PUBBLICO								**1 442 622,48**
	A RIPORTARE TERMINAL PARTENZE								***44 490 180,4***
	A RIPORTARE								44 743 637,02

COMPUTO METRICO ESTIMATIVO

L1 - TERMINAL

01 - TERMINAL PARTENZE

005 - UFFICI PERSONALE & SERVIZI AL PUBBLICO

MEC - IMPIANTI MECCANICI

N. ARTICOLO	INDICAZIONE DEI LAVORI E DELLE PROVVISTE	U.M.	DIMENSIONI				QUANTITA'	PREZZO	IMPORTO
			SIMILI	LUNG.	LARG.	ALT.			
	RIPORTO								44 743 637,02
	0.423765939874612*1.3								
	Tubazione:SEG-TUB-PEAD - AN 48 - DN50 - 1ZGwv2GcT3SwbvK0r0J$yx 0.841208079883449*1.3			1,094			1,094		
	Tubazione:SEG-TUB-PEAD - AN 48 - DN50 - 1ZGwv2GcT3SwbvK0r0J$_3 0.0707504214180222*1.3			0,092			0,092		
	Tubazione:SEG-TUB-PEAD - AN 48 - DN50 - 1ZGwv2GcT3SwbvK0r0J$_R 0.291814176577373*1.3			0,379			0,379		
	Tubazione:SEG-TUB-PEAD - AN 48 - DN50 - 1ZGwv2GcT3SwbvK0r0J$pD 0.153075086665683*1.3			0,199			0,199		
	Tubazione:SEG-TUB-PEAD - AN 5 - DN50 - 3XDjV4$Cr4kucFTuWMgY1R 0.00499813834118786*1.3			0,006			0,006		
	Totale	m					62,483	20,32324	1 269,86
6630 CAL25_06.I20.005.004	Ø63 mm								
	Tubazione:SEG-TUB-PEAD - AN 5 - DN63 - 3v5TP0HNjB0BYkgNCLTFC8 0.119439469629429*1.3			0,155			0,155		
	Tubazione:SEG-TUB-PEAD - AN 5 - DN63 - 3v5TP0HNjB0BYkgNCLTFCU 0.11943946962943*1.3			0,155			0,155		
	Tubazione:SEG-TUB-PEAD - AN 5 - DN63 - 3v5TP0HNjB0BYkgNCLTFCI 0.119439469629429*1.3			0,155			0,155		
	Tubazione:SEG-TUB-PEAD - AN 5 - DN63 - 3v5TP0HNjB0BYkgNCLTF3c 0.119439469629429*1.3			0,155			0,155		
	Tubazione:SEG-TUB-PEAD - AN 5 - DN63 - 3v5TP0HNjB0BYkgNCLTFQM 0.11943514627784*1.3			0,155			0,155		
	Totale	m					0,775	22,30468	17,29
6650 CAL25_06.I20.005.005	Ø75 mm								
	Tubazione:SEG-TUB-PEAD - AN 5 - DN75 - 3v5TP0HNjB0BYkgNCLTF3t			1,034			1,034		
	A RIPORTARE IMPIANTI MECCANICI								**7 739,26**
	A RIPORTARE UFFICI PERSONALE & SERVIZI AL PUBBLICO								**1 443 909,63**
	A RIPORTARE TERMINAL PARTENZE								***44 491 467,5***
	A RIPORTARE								44 744 924,17

COMPUTO METRICO ESTIMATIVO

L1 - TERMINAL

01 - TERMINAL PARTENZE

005 - UFFICI PERSONALE & SERVIZI AL PUBBLICO

MEC - IMPIANTI MECCANICI

N. ARTICOLO	INDICAZIONE DEI LAVORI E DELLE PROVVISTE	U.M.	DIMENSIONI				QUANTITA'	PREZZO	IMPORTO
			SIMILI	LUNG.	LARG.	ALT.			
	RIPORTO								44 744 924,17
	0.795003613300616*1.3								
	Tubazione:SEG-TUB-PEAD - AN 5 - DN75 - 3v5TP0HNjB0BYkgNCLTF3p 0.78499631982468*1.3			1,020			1,020		
	Tubazione:SEG-TUB-PEAD - AN 5 - DN75 - 3v5TP0HNjB0BYkgNCLTF3F 0.800003562991506*1.3			1,040			1,040		
	Tubazione:SEG-TUB-PEAD - AN 5 - DN75 - 3v5TP0HNjB0BYkgNCLTF3w 0.755000000303006*1.3			0,982			0,982		
	Tubazione:SEG-TUB-PEAD - AN 9 - DN75 - 3v5TP0HNjB0BYkgNCLTECF 1.66829550364486*1.3			2,169			2,169		
	Tubazione:SEG-TUB-PEAD - AN 9 - DN75 - 3v5TP0HNjB0BYkgNCLTECL 0.249739524882654*1.3			0,325			0,325		
	Tubazione:SEG-TUB-PEAD - AN 9 - DN75 - 3v5TP0HNjB0BYkgNCLTE3g 0.7800011688502*1.3			1,014			1,014		
	Tubazione:SEG-TUB-PEAD - AN 9 - DN75 - 3v5TP0HNjB0BYkgNCLTE3f 0.393253241463989*1.3			0,511			0,511		
	Tubazione:SEG-TUB-PEAD - AN 7 - DN75 - 3v5TP0HNjB0BYkgNCLTERj 1.70827146213309*1.3			2,221			2,221		
	Tubazione:SEG-TUB-PEAD - AN 7 - DN75 - 3v5TP0HNjB0BYkgNCLTERp 0.139664534992412*1.3			0,182			0,182		
	Tubazione:SEG-TUB-PEAD - AN 7 - DN75 - 3v5TP0HNjB0BYkgNCLTER8 0.574836591273122*1.3			0,747			0,747		
	Tubazione:SEG-TUB-PEAD - AN 7 - DN75 - 3v5TP0HNjB0BYkgNCLTER7 0.394419699561394*1.3			0,513			0,513		
	Tubazione:SEG-TUB-PEAD - AN 10 - DN75 - 3v5TP0HNjB0BYkgNCLT9ip 0.592396585612135*1.3			0,770			0,770		
	Tubazione:SEG-TUB-PEAD - AN 10 - DN75 - 3v5TP0HNjB0BYkgNCLT9ZQ 0.390395425592669*1.3			0,508			0,508		
	Tubazione:SEG-TUB-PEAD - AN 10 - DN75 - 1q5NtBs6bA0uhPPCxRu4vi 4.50832348118656*1.3			5,861			5,861		
	Tubazione:SEG-TUB-PEAD - AN 5 - DN75 - 2hXofjE4LB2fwm5WtGoeGr			0,267			0,267		
	A RIPORTARE IMPIANTI MECCANICI								**7 739,26**
	A RIPORTARE UFFICI PERSONALE & SERVIZI AL PUBBLICO								**1 443 909,63**
	A RIPORTARE TERMINAL PARTENZE								***44 491 467,5***
	A RIPORTARE								44 744 924,17

COMPUTO METRICO ESTIMATIVO

L1 - TERMINAL

01 - TERMINAL PARTENZE

005 - UFFICI PERSONALE & SERVIZI AL PUBBLICO

MEC - IMPIANTI MECCANICI

N. ARTICOLO	INDICAZIONE DEI LAVORI E DELLE PROVVISTE	U.M.	DIMENSIONI				QUANTITA'	PREZZO	IMPORTO
			SIMILI	LUNG.	LARG.	ALT.			
	RIPORTO								44 744 924,17
	0.205000000000364*1.3								
	Tubazione:SEG-TUB-PEAD - VN 10 - DN75 - 2hXofjE4LB2fwm5WtGofiX 0.195000000000388*1.3			0,254			0,254		
	Tubazione:SEG-TUB-PEAD - VN 10 - DN75 - 2hXofjE4LB2fwm5WtGofin 2.72419210027539*1.3			3,541			3,541		
	Tubazione:SEG-TUB-PEAD - AN 5 - DN75 - 2hXofjE4LB2fwm5WtGofkt 0.225017908043602*1.3			0,293			0,293		
	Tubazione:SEG-TUB-PEAD - AN 6 - DN75 - 2hXofjE4LB2fwm5WtGofrT 0.716953995504058*1.3			0,932			0,932		
	Tubazione:SEG-TUB-PEAD - AN 6 - DN75 - 2hXofjE4LB2fwm5WtGoftA 0.731374365985673*1.3			0,951			0,951		
	Tubazione:SEG-TUB-PEAD - AN 6 - DN75 - 2hXofjE4LB2fwm5WtGofDk 0.453695188192433*1.3			0,590			0,590		
	Tubazione:SEG-TUB-PEAD - AN 6 - DN75 - 2hXofjE4LB2fwm5WtGofDc 2.56859982256287*1.3			3,339			3,339		
	Tubazione:SEG-TUB-PEAD - AN 6 - DN75 - 2hXofjE4LB2fwm5WtGof8B 0.209500035460121*1.3			0,272			0,272		
	Tubazione:SEG-TUB-PEAD - AN 6 - DN75 - 2a$K6H6cf5O91dIkuAqsEy 0.527736401953861*1.3			0,686			0,686		
	Tubazione:SEG-TUB-PEAD - VN 12 - DN75 - 2hXofjE4LB2fwm5WtGofAx 0.153449850180577*1.3			0,199			0,199		
	Tubazione:SEG-TUB-PEAD - VN 12 - DN75 - 2hXofjE4LB2fwm5WtGofAD 2.705*1.3			3,517			3,517		
	Tubazione:SEG-TUB-PEAD - AN 10 - DN75 - 0M2$2FQabFn9BJZbV9WadI 0.329158127314418*1.3			0,428			0,428		
	Totale	m					34,166	25,68082	877,41
6690 CAL25_06.I20.005.006	Ø90 mm								
	Tubazione:SEG-TUB-PEAD - VN 18 - DN90 - 2iylIbcC90qBW4FmBK2s$y 1.94*1.3			2,522			2,522		
	Tubazione:SEG-TUB-PEAD - AN 50 - DN90 - 1ozA6OETH0J8IvVrokgK0u			0,209			0,209		
	A RIPORTARE IMPIANTI MECCANICI								**8 616,67**
	A RIPORTARE UFFICI PERSONALE & SERVIZI AL PUBBLICO								**1 444 787,04**
	A RIPORTARE TERMINAL PARTENZE								***44 492 344,9***
	A RIPORTARE								44 745 801,58

COMPUTO METRICO ESTIMATIVO

L1 - TERMINAL

01 - TERMINAL PARTENZE

005 - UFFICI PERSONALE & SERVIZI AL PUBBLICO

MEC - IMPIANTI MECCANICI

N. ARTICOLO	INDICAZIONE DEI LAVORI E DELLE PROVVISTE	U.M.	DIMENSIONI				QUANTITA'	PREZZO	IMPORTO
			SIMILI	LUNG.	LARG.	ALT.			
	RIPORTO								44 745 801,58
	0.161059717277048*1.3								
	Tubazione:SEG-TUB-PEAD - AN 50 - DN90 - 1ozA6OETH0J8IvVrokgK0w 0.0600669038870696*1.3			0,078			0,078		
	Tubazione:SEG-TUB-PEAD - AN 50 - DN90 - 1ozA6OETH0J8IvVrokgK0k 0.376945934920001*1.3			0,490			0,490		
	Tubazione:SEG-TUB-PEAD - AN 50 - DN90 - 1ozA6OETH0J8IvVrokgK0T 0.714050273720682*1.3			0,928			0,928		
	Tubazione:SEG-TUB-PEAD - AN 50 - DN90 - 1ozA6OETH0J8IvVrokgK0L 0.664752232825024*1.3			0,864			0,864		
	Tubazione:SEG-TUB-PEAD - AN 50 - DN90 - 1ozA6OETH0J8IvVrokgK0D 0.677252232824771*1.3			0,880			0,880		
	Tubazione:SEG-TUB-PEAD - VN 35 - DN90 - 3OUSXYWwzC$fVXqGc5zCik 2.41711744202145*1.3			3,142			3,142		
	Totale	m					9,113	30,15750	274,83
6710 CAL25_06.I20.005.007	Ø110 mm								
	Tubazione:SEG-TUB-PEAD - AN 6 - DN110 - 3v5TP0HNjB0BYkgNCLTFmb 0.0961066957957136*1.3			0,125			0,125		
	Tubazione:SEG-TUB-PEAD - AN 6 - DN110 - 3v5TP0HNjB0BYkgNCLTFmZ 0.146247404966205*1.3			0,190			0,190		
	Tubazione:SEG-TUB-PEAD - AN 6 - DN110 - 3v5TP0HNjB0BYkgNCLTFmy 0.0911037580952009*1.3			0,118			0,118		
	Tubazione:SEG-TUB-PEAD - AN 6 - DN110 - 3v5TP0HNjB0BYkgNCLTFmw 0.186235277586975*1.3			0,242			0,242		
	Tubazione:SEG-TUB-PEAD - AN 6 - DN110 - 3v5TP0HNjB0BYkgNCLTFmr 0.0911115211845481*1.3			0,118			0,118		
	Tubazione:SEG-TUB-PEAD - AN 6 - DN110 - 3v5TP0HNjB0BYkgNCLTFmp 0.186229222303548*1.3			0,242			0,242		
	Tubazione:SEG-TUB-PEAD - AN 6 - DN110 - 3v5TP0HNjB0BYkgNCLTFmE			0,118			0,118		
	A RIPORTARE IMPIANTI MECCANICI								**8 891,50**
	A RIPORTARE UFFICI PERSONALE & SERVIZI AL PUBBLICO								**1 445 061,87**
	A RIPORTARE TERMINAL PARTENZE								***44 492 619,8***
	A RIPORTARE								44 746 076,41

COMPUTO METRICO ESTIMATIVO

L1 - TERMINAL

01 - TERMINAL PARTENZE

005 - UFFICI PERSONALE & SERVIZI AL PUBBLICO

MEC - IMPIANTI MECCANICI

N. ARTICOLO	INDICAZIONE DEI LAVORI E DELLE PROVVISTE	U.M.	DIMENSIONI				QUANTITA'	PREZZO	IMPORTO
			SIMILI	LUNG.	LARG.	ALT.			
	RIPORTO								44 746 076,41
	0.0911189226498787*1.3								
	Tubazione:SEG-TUB-PEAD - AN 6 - DN110 - 3v5TP0HNjB0BYkgNCLTFmC 0.168723244685866*1.3			0,219			0,219		
	Tubazione:SEG-TUB-PEAD - AN 6 - DN110 - 3v5TP0HNjB0BYkgNCLTFmB 0.0960841477131202*1.3			0,125			0,125		
	Tubazione:SEG-TUB-PEAD - AN 6 - DN110 - 3v5TP0HNjB0BYkgNCLTFm9 0.151247404293209*1.3			0,197			0,197		
	Tubazione:SEG-TUB-PEAD - AN 6 - DN110 - 3v5TP0HNjB0BYkgNCLTFmU 0.770001168930108*1.3			1,001			1,001		
	Tubazione:SEG-TUB-PEAD - AN 6 - DN110 - 3v5TP0HNjB0BYkgNCLTFq4 0.0911045050191034*1.3			0,118			0,118		
	Tubazione:SEG-TUB-PEAD - AN 6 - DN110 - 3v5TP0HNjB0BYkgNCLTFqQ 0.186247404814118*1.3			0,242			0,242		
	Tubazione:SEG-TUB-PEAD - AN 9 - DN110 - 3v5TP0HNjB0BYkgNCLTEDE 0.0960868342633973*1.3			0,125			0,125		
	Tubazione:SEG-TUB-PEAD - AN 9 - DN110 - 3v5TP0HNjB0BYkgNCLTEDC 0.151247403834691*1.3			0,197			0,197		
	Tubazione:SEG-TUB-PEAD - AN 9 - DN110 - 3v5TP0HNjB0BYkgNCLTED9 0.091058475285395*1.3			0,118			0,118		
	Tubazione:SEG-TUB-PEAD - AN 9 - DN110 - 3v5TP0HNjB0BYkgNCLTED7 0.168735264772665*1.3			0,219			0,219		
	Tubazione:SEG-TUB-PEAD - AN 9 - DN110 - 3v5TP0HNjB0BYkgNCLTED0 0.0910748785055542*1.3			0,118			0,118		
	Tubazione:SEG-TUB-PEAD - AN 9 - DN110 - 3v5TP0HNjB0BYkgNCLTEDU 0.186229197510889*1.3			0,242			0,242		
	Tubazione:SEG-TUB-PEAD - AN 9 - DN110 - 3v5TP0HNjB0BYkgNCLTEDL 0.784999071556912*1.3			1,020			1,020		
	Tubazione:SEG-TUB-PEAD - AN 9 - DN110 - 3v5TP0HNjB0BYkgNCLTECf 0.091036156673969*1.3			0,118			0,118		
	Tubazione:SEG-TUB-PEAD - AN 9 - DN110 - 3v5TP0HNjB0BYkgNCLTECd			0,255			0,255		
	A RIPORTARE IMPIANTI MECCANICI								**8 891,50**
	A RIPORTARE UFFICI PERSONALE & SERVIZI AL PUBBLICO								**1 445 061,87**
	A RIPORTARE TERMINAL PARTENZE								***44 492 619,8***
	A RIPORTARE								44 746 076,41

COMPUTO METRICO ESTIMATIVO

L1 - TERMINAL

01 - TERMINAL PARTENZE

005 - UFFICI PERSONALE & SERVIZI AL PUBBLICO

MEC - IMPIANTI MECCANICI

N. ARTICOLO	INDICAZIONE DEI LAVORI E DELLE PROVVISTE	U.M.	DIMENSIONI				QUANTITA'	PREZZO	IMPORTO
			SIMILI	LUNG.	LARG.	ALT.			
	RIPORTO								44 746 076,41
	0.196247404662044*1.3								
	Tubazione:SEG-TUB-PEAD - AN 9 - DN110 - 3v5TP0HNjB0BYkgNCLTECY 0.884963560539312*1.3			1,150			1,150		
	Tubazione:SEG-TUB-PEAD - AN 7 - DN110 - 3v5TP0HNjB0BYkgNCLTE4g 0.0960868342633973*1.3			0,125			0,125		
	Tubazione:SEG-TUB-PEAD - AN 7 - DN110 - 3v5TP0HNjB0BYkgNCLTE4e 0.151247403311481*1.3			0,197			0,197		
	Tubazione:SEG-TUB-PEAD - AN 7 - DN110 - 3v5TP0HNjB0BYkgNCLTE4b 0.091058475285459*1.3			0,118			0,118		
	Tubazione:SEG-TUB-PEAD - AN 7 - DN110 - 3v5TP0HNjB0BYkgNCLTE4Z 0.168735264772665*1.3			0,219			0,219		
	Tubazione:SEG-TUB-PEAD - AN 7 - DN110 - 3v5TP0HNjB0BYkgNCLTE4y 0.0910748785058065*1.3			0,118			0,118		
	Tubazione:SEG-TUB-PEAD - AN 7 - DN110 - 3v5TP0HNjB0BYkgNCLTE4w 0.18622923225937*1.3			0,242			0,242		
	Tubazione:SEG-TUB-PEAD - AN 7 - DN110 - 3v5TP0HNjB0BYkgNCLTE4n 0.914165704669873*1.3			1,188			1,188		
	Tubazione:SEG-TUB-PEAD - AN 7 - DN110 - 3v5TP0HNjB0BYkgNCLTE47 0.091036156673969*1.3			0,118			0,118		
	Tubazione:SEG-TUB-PEAD - AN 7 - DN110 - 3v5TP0HNjB0BYkgNCLTE45 0.196247404662044*1.3			0,255			0,255		
	Tubazione:SEG-TUB-PEAD - AN 7 - DN110 - 3v5TP0HNjB0BYkgNCLTE40 0.909166881068074*1.3			1,182			1,182		
	Tubazione:SEG-TUB-PEAD - AN 10 - DN110 - 3v5TP0HNjB0BYkgNCLT9gX 0.0960868342633973*1.3			0,125			0,125		
	Tubazione:SEG-TUB-PEAD - AN 10 - DN110 - 3v5TP0HNjB0BYkgNCLT9g$ 0.378965261125878*1.3			0,493			0,493		
	Tubazione:SEG-TUB-PEAD - AN 10 - DN110 - 3v5TP0HNjB0BYkgNCLT9gu 0.0905243193248638*1.3			0,118			0,118		
	Tubazione:SEG-TUB-PEAD - AN 10 - DN110 - 3v5TP0HNjB0BYkgNCLT9gs			0,515			0,515		
	A RIPORTARE IMPIANTI MECCANICI								**8 891,50**
	A RIPORTARE UFFICI PERSONALE & SERVIZI AL PUBBLICO								**1 445 061,87**
	A RIPORTARE TERMINAL PARTENZE								***44 492 619,8***
	A RIPORTARE								44 746 076,41

COMPUTO METRICO ESTIMATIVO

L1 - TERMINAL

01 - TERMINAL PARTENZE

005 - UFFICI PERSONALE & SERVIZI AL PUBBLICO

MEC - IMPIANTI MECCANICI

N. ARTICOLO	INDICAZIONE DEI LAVORI E DELLE PROVVISTE	U.M.	DIMENSIONI				QUANTITA'	PREZZO	IMPORTO
			SIMILI	LUNG.	LARG.	ALT.			
	RIPORTO								44 746 076,41
	0.396453844253702*1.3								
	Tubazione:SEG-TUB-PEAD - AN 10 - DN110 - 3v5TP0HNjB0BYkgNCLT9gr 1.14182104719054*1.3			1,484			1,484		
	Tubazione:SEG-TUB-PEAD - AN 10 - DN110 - 3v5TP0HNjB0BYkgNCLT9gF 0.090385681819279*1.3			0,118			0,118		
	Tubazione:SEG-TUB-PEAD - AN 10 - DN110 - 3v5TP0HNjB0BYkgNCLT9gD 0.42396526247644*1.3			0,551			0,551		
	Tubazione:SEG-TUB-PEAD - AN 10 - DN110 - 3v5TP0HNjB0BYkgNCLT9g8 0.98304185287746*1.3			1,278			1,278		
	Tubazione:SEG-TUB-PEAD - AN 10 - DN110 - 0o28PyO0P6bBTJsc_6x5gD 0.864960031365077*1.3			1,124			1,124		
	Tubazione:SEG-TUB-PEAD - VN 11 - DN110 - 1q5NtBs6bA0uhPPCxRu433 5.3*1.3			6,890			6,890		
	Tubazione:SEG-TUB-PEAD - AN 6 - DN110 - 2hXofjE4LB2fwm5WtGofbr 0.0425019051686259*1.3			0,055			0,055		
	Tubazione:SEG-TUB-PEAD - AN 6 - DN110 - 2hXofjE4LB2fwm5WtGofbt 0.151247301560478*1.3			0,197			0,197		
	Tubazione:SEG-TUB-PEAD - AN 6 - DN110 - 2hXofjE4LB2fwm5WtGofdi 0.42617650301172*1.3			0,554			0,554		
	Tubazione:SEG-TUB-PEAD - AN 6 - DN110 - 2hXofjE4LB2fwm5WtGof_R 0.0375167673886032*1.3			0,049			0,049		
	Tubazione:SEG-TUB-PEAD - AN 6 - DN110 - 2hXofjE4LB2fwm5WtGof_L 0.196247405570114*1.3			0,255			0,255		
	Tubazione:SEG-TUB-PEAD - AN 6 - DN110 - 07YKzKEgXBXhUk4XUiAIb$ 0.803749999660538*1.3			1,045			1,045		
	Tubazione:SEG-TUB-PEAD - AN 32 - DN110 - 1S2sQsiyX6dw4JhEXYAusV 0.152244001163873*1.3			0,198			0,198		
	Tubazione:SEG-TUB-PEAD - AN 32 - DN110 - 1S2sQsiyX6dw4JhEXYAvL5 0.312177582794326*1.3			0,406			0,406		
	Tubazione:SEG-TUB-PEAD - AN 32 - DN110 - 1S2sQsiyX6dw4JhEXYAvLt 0.300570622727318*1.3			0,391			0,391		
	A RIPORTARE IMPIANTI MECCANICI								**8 891,50**
	A RIPORTARE UFFICI PERSONALE & SERVIZI AL PUBBLICO								**1 445 061,87**
	A RIPORTARE TERMINAL PARTENZE								***44 492 619,8***
	A RIPORTARE								44 746 076,41

COMPUTO METRICO ESTIMATIVO

L1 - TERMINAL

01 - TERMINAL PARTENZE

005 - UFFICI PERSONALE & SERVIZI AL PUBBLICO

MEC - IMPIANTI MECCANICI

N. ARTICOLO	INDICAZIONE DEI LAVORI E DELLE PROVVISTE	U.M.	DIMENSIONI				QUANTITA'	PREZZO	IMPORTO
			SIMILI	LUNG.	LARG.	ALT.			
	RIPORTO								44 746 076,41
	Tubazione:SEG-TUB-PEAD - AN 32 - DN110 - 10hFn5LS51rxGGF2T5Pu8n 1.02923767480305*1.3			1,338			1,338		
	Tubazione:SEG-TUB-PEAD - AN 32 - DN110 - 1S2sQsiyX6dw4JhEXYAvKb 0.300570622727321*1.3			0,391			0,391		
	Tubazione:SEG-TUB-PEAD - AN 32 - DN110 - 1avv4Wscn2k8Ey6ujKIICn 0.966307591438991*1.3			1,256			1,256		
	Tubazione:SEG-TUB-PEAD - AN 43 - DN110 - 1S2sQsiyX6dw4JhEXYAvYn 0.230035262049236*1.3			0,299			0,299		
	Tubazione:SEG-TUB-PEAD - AN 43 - DN110 - 1S2sQsiyX6dw4JhEXYAvYp 0.225471391682639*1.3			0,293			0,293		
	Tubazione:SEG-TUB-PEAD - AN 43 - DN110 - 1S2sQsiyX6dw4JhEXYAvYx 0.28929621957542*1.3			0,376			0,376		
	Tubazione:SEG-TUB-PEAD - AN 43 - DN110 - 1S2sQsiyX6dw4JhEXYAvYz 0.284273440131637*1.3			0,370			0,370		
	Tubazione:SEG-TUB-PEAD - AN 43 - DN110 - 3alOBbVuXC_RLZtszmS$oA 0.293527155927922*1.3			0,382			0,382		
	Tubazione:SEG-TUB-PEAD - AN 43 - DN110 - 3alOBbVuXC_RLZtszmS$nh 0.328527155927921*1.3			0,427			0,427		
	Tubazione:SEG-TUB-PEAD - AN 43 - DN110 - 3alOBbVuXC_RLZtszmS$jY 0.284278560901737*1.3			0,370			0,370		
	Tubazione:SEG-TUB-PEAD - AN 43 - DN110 - 3alOBbVuXC_RLZtszmS$j0 0.22500321351821*1.3			0,293			0,293		
	Tubazione:SEG-TUB-PEAD - AN 43 - DN110 - 3alOBbVuXC_RLZtszmS$i6 0.328527155927922*1.3			0,427			0,427		
	Tubazione:SEG-TUB-PEAD - AN 43 - DN110 - 3alOBbVuXC_RLZtszmS$gu 0.417206847468009*1.3			0,542			0,542		
	Tubazione:SEG-TUB-PEAD - AN 43 - DN110 - 3alOBbVuXC_RLZtszmS$gL 0.452206932812141*1.3			0,588			0,588		
	Tubazione:SEG-TUB-PEAD - AN 43 - DN110 - 3alOBbVuXC_RLZtszmS$fo 0.452207717497224*1.3			0,588			0,588		
	A RIPORTARE IMPIANTI MECCANICI								**8 891,50**
	A RIPORTARE UFFICI PERSONALE & SERVIZI AL PUBBLICO								**1 445 061,87**
	A RIPORTARE TERMINAL PARTENZE								***44 492 619,8***
	A RIPORTARE								44 746 076,41

COMPUTO METRICO ESTIMATIVO

L1 - TERMINAL

01 - TERMINAL PARTENZE

005 - UFFICI PERSONALE & SERVIZI AL PUBBLICO

MEC - IMPIANTI MECCANICI

N. ARTICOLO	INDICAZIONE DEI LAVORI E DELLE PROVVISTE	U.M.	DIMENSIONI				QUANTITA'	PREZZO	IMPORTO
			SIMILI	LUNG.	LARG.	ALT.			
	RIPORTO								44 746 076,41
	Tubazione:SEG-TUB-PEAD - AN 47 - DN110 - 1ozA6OETH0J8IvVrokgK$T 0.264999999999537*1.3			0,344			0,344		
	Tubazione:SEG-TUB-PEAD - AN 47 - DN110 - 1ozA6OETH0J8IvVrokgK$V 0.26500000000009*1.3			0,345			0,345		
	Tubazione:SEG-TUB-PEAD - AN 47 - DN110 - 1ozA6OETH0J8IvVrokgK$9 5.33019319804408*1.3			6,929			6,929		
	Tubazione:SEG-TUB-PEAD - AN 47 - DN110 - 1ozA6OETH0J8IvVrokgK$D 0.213687862208208*1.3			0,278			0,278		
	Tubazione:SEG-TUB-PEAD - AN 47 - DN110 - 1ozA6OETH0J8IvVrokgK$1 0.297362999526483*1.3			0,387			0,387		
	Tubazione:SEG-TUB-PEAD - AN 47 - DN110 - 1ozA6OETH0J8IvVrokgK_r 0.037499978604432*1.3			0,049			0,049		
	Tubazione:SEG-TUB-PEAD - AN 47 - DN110 - 1ozA6OETH0J8IvVrokgK_j 0.0399999786044336*1.3			0,052			0,052		
	Tubazione:SEG-TUB-PEAD - AN 47 - DN110 - 1ozA6OETH0J8IvVrokgK_k 0.802252232309841*1.3			1,043			1,043		
	Tubazione:SEG-TUB-PEAD - AN 47 - DN110 - 1ozA6OETH0J8IvVrokgK_d 0.245000000000011*1.3			0,319			0,319		
	Tubazione:SEG-TUB-PEAD - AN 47 - DN110 - 1ozA6OETH0J8IvVrokgK_P 0.0374999786044342*1.3			0,049			0,049		
	Tubazione:SEG-TUB-PEAD - AN 47 - DN110 - 1ozA6OETH0J8IvVrokgK_Q 0.802386744039298*1.3			1,043			1,043		
	Tubazione:SEG-TUB-PEAD - AN 47 - DN110 - 1ozA6OETH0J8IvVrokgK_5 0.391424009591636*1.3			0,509			0,509		
	Tubazione:SEG-TUB-PEAD - AN 47 - DN110 - 1ozA6OETH0J8IvVrokgKnx 0.401235744167673*1.3			0,522			0,522		
	Tubazione:SEG-TUB-PEAD - AN 50 - DN110 - 1ozA6OETH0J8IvVrokgK10 0.178974917175903*1.3			0,233			0,233		
	Tubazione:SEG-TUB-PEAD - AN 50 - DN110 - 1ozA6OETH0J8IvVrokgK12 0.462196618457805*1.3			0,601			0,601		
	A RIPORTARE IMPIANTI MECCANICI								**8 891,50**
	A RIPORTARE UFFICI PERSONALE & SERVIZI AL PUBBLICO								**1 445 061,87**
	A RIPORTARE TERMINAL PARTENZE								***44 492 619,8***
	A RIPORTARE								44 746 076,41

COMPUTO METRICO ESTIMATIVO

L1 - TERMINAL

01 - TERMINAL PARTENZE

005 - UFFICI PERSONALE & SERVIZI AL PUBBLICO

MEC - IMPIANTI MECCANICI

N. ARTICOLO	INDICAZIONE DEI LAVORI E DELLE PROVVISTE	U.M.	DIMENSIONI				QUANTITA'	PREZZO	IMPORTO
			SIMILI	LUNG.	LARG.	ALT.			
	RIPORTO								44 746 076,41
	Tubazione:SEG-TUB-PEAD - AN 50 - DN110 - 1ozA6OETH0J8IvVrokgK16 5.19981904690813*1.3			6,760			6,760		
	Tubazione:SEG-TUB-PEAD - AN 50 - DN110 - 1ozA6OETH0J8IvVrokgK0p 0.0163918093910843*1.3			0,021			0,021		
	Tubazione:SEG-TUB-PEAD - AN 50 - DN110 - 1ozA6OETH0J8IvVrokgK00 0.324313836214372*1.3			0,422			0,422		
	Tubazione:SEG-TUB-PEAD - AN 50 - DN110 - 1ozA6OETH0J8IvVrokgK05 1.00872589217223*1.3			1,311			1,311		
	Tubazione:SEG-TUB-PEAD - AN 50 - DN110 - 1ozA6OETH0J8IvVrokgK3u 0.324313836214385*1.3			0,422			0,422		
	Tubazione:SEG-TUB-PEAD - AN 50 - DN110 - 1ozA6OETH0J8IvVrokgK3z 0.971751361846315*1.3			1,263			1,263		
	Tubazione:SEG-TUB-PEAD - VN 28 - DN110 - 00egUURLfAZeBhhTEG58NR 2.40000060524265*1.3			3,120			3,120		
	Tubazione:SEG-TUB-PEAD - VN 31 - DN110 - 3OUSXYWwzC$fVXqGc5zCa$ 2.62*1.3			3,406			3,406		
	Tubazione:SEG-TUB-PEAD - VN 34 - DN110 - 3OUSXYWwzC$fVXqGc5zCkS 2.50714412913751*1.3			3,259			3,259		
	Tubazione:SEG-TUB-PEAD - VN 3 - DN110 - 2uH75zbwz33wiNAgtB5_FD 5.3*1.3			6,890			6,890		
	Tubazione:SEG-TUB-PEAD - VN 4 - DN110 - 2uH75zbwz33wiNAgtB5_Az 4.08228660874581*1.3			5,307			5,307		
	Tubazione:SEG-TUB-PEAD - VN 6 - DN110 - 2uH75zbwz33wiNAgtB5_3N 4.9449759602139*1.3			6,428			6,428		
	Tubazione:SEG-TUB-PEAD - VN 9 - DN110 - 2uH75zbwz33wiNAgtB5$Pl 3.04590628820886*1.3			3,960			3,960		
	Tubazione:SEG-TUB-PEAD - AN 50 - DN110 - 3X0sannv16PeGo215oeGd$ 0.244884457436092*1.3			0,318			0,318		
	Tubazione:SEG-TUB-PEAD - AN 50 - DN110 - 3X0sannv16PeGo215oeGcR 0.324313836214381*1.3			0,422			0,422		
	Tubazione:SEG-TUB-PEAD - AN 50 - DN110 - 3E8my4LJ9E0BMXi_8df1pv 0.175499867021583*1.3			0,228			0,228		
	A RIPORTARE IMPIANTI MECCANICI								**8 891,50**
	A RIPORTARE UFFICI PERSONALE & SERVIZI AL PUBBLICO								**1 445 061,87**
	A RIPORTARE TERMINAL PARTENZE								***44 492 619,8***
	A RIPORTARE								44 746 076,41

COMPUTO METRICO ESTIMATIVO

L1 - TERMINAL

01 - TERMINAL PARTENZE

005 - UFFICI PERSONALE & SERVIZI AL PUBBLICO

MEC - IMPIANTI MECCANICI

N. ARTICOLO	INDICAZIONE DEI LAVORI E DELLE PROVVISTE	U.M.	DIMENSIONI				QUANTITA'	PREZZO	IMPORTO
			SIMILI	LUNG.	LARG.	ALT.			
	RIPORTO								44 746 076,41
	Tubazione:SEG-TUB-PEAD - AN 50 - DN110 - 3X0sannv16PeGo215oeGbO 0.244488634099783*1.3			0,318			0,318		
	Tubazione:SEG-TUB-PEAD - AN 50 - DN110 - 3X0sannv16PeGo215oeGbK 0.244104739432637*1.3			0,317			0,317		
	Tubazione:SEG-TUB-PEAD - AN 47 - DN110 - 3olEYGQiHA$Rs34L8ZK1Fk 0.185030940527762*1.3			0,241			0,241		
	Tubazione:SEG-TUB-PEAD - AN 47 - DN110 - 3olEYGQiHA$Rs34L8ZK19i 0.184934647982122*1.3			0,240			0,240		
	Tubazione:SEG-TUB-PEAD - AN 47 - DN110 - 3olEYGQiHA$Rs34L8ZK1BY 0.184660875602913*1.3			0,240			0,240		
	Tubazione:SEG-TUB-PEAD - AN 47 - DN110 - 3olEYGQiHA$Rs34L8ZK15i 0.155720889461259*1.3			0,202			0,202		
	Tubazione:SEG-TUB-PEAD - AN 47 - DN110 - 1_4I0tDQH0KucQoIK5FR_7 0.797551355446031*1.3			1,037			1,037		
	Tubazione:SEG-TUB-PEAD - AN 47 - DN110 - 3_6faDIqj7Iwc07WshfQWC 0.814488465874168*1.3			1,059			1,059		
	Tubazione:SEG-TUB-PEAD - AN 47 - DN110 - 3olEYGQiHA$Rs34L8ZK13_ 0.412110631265589*1.3			0,536			0,536		
	Tubazione:SEG-TUB-PEAD - AN 48 - DN110 - 0Bfgm7UcT9zPTq1Ihnbgz6 1.81189989089345*1.3			2,355			2,355		
	Tubazione:SEG-TUB-PEAD - AN 48 - DN110 - 0Bfgm7UcT9zPTq1Ihnbg_c 0.196262432575787*1.3			0,255			0,255		
	Tubazione:SEG-TUB-PEAD - AN 48 - DN110 - 0Bfgm7UcT9zPTq1Ihnbg_y 0.194891606634392*1.3			0,253			0,253		
	Tubazione:SEG-TUB-PEAD - AN 48 - DN110 - 0Bfgm7UcT9zPTq1Ihnbgz2 0.29092761381734*1.3			0,378			0,378		
	Tubazione:SEG-TUB-PEAD - AN 48 - DN110 - 0Bfgm7UcT9zPTq1Ihnbg$t 0.19626235029399*1.3			0,255			0,255		
	Tubazione:SEG-TUB-PEAD - AN 48 - DN110 - 0Bfgm7UcT9zPTq1IhnbgmF 0.148749262103638*1.3			0,193			0,193		
	A RIPORTARE IMPIANTI MECCANICI								**8 891,50**
	A RIPORTARE UFFICI PERSONALE & SERVIZI AL PUBBLICO								**1 445 061,87**
	A RIPORTARE TERMINAL PARTENZE								***44 492 619,8***
	A RIPORTARE								44 746 076,41

COMPUTO METRICO ESTIMATIVO

L1 - TERMINAL

01 - TERMINAL PARTENZE

005 - UFFICI PERSONALE & SERVIZI AL PUBBLICO

MEC - IMPIANTI MECCANICI

N. ARTICOLO	INDICAZIONE DEI LAVORI E DELLE PROVVISTE	U.M.	DIMENSIONI				QUANTITA'	PREZZO	IMPORTO
			SIMILI	LUNG.	LARG.	ALT.			
	RIPORTO								44 746 076,41
	Tubazione:SEG-TUB-PEAD - VN 14 - DN110 - 0Bfgm7UcT9zPTq1IhnbgrF 2.46982943452702*1.3			3,211			3,211		
	Tubazione:SEG-TUB-PEAD - AN 32 - DN110 - 1IHZKSVEDDN97TDglzzTm9 0.244394382822608*1.3			0,318			0,318		
	Tubazione:SEG-TUB-PEAD - AN 32 - DN110 - 1IHZKSVEDDN97TDglzzToH 0.244406602236274*1.3			0,318			0,318		
	Tubazione:SEG-TUB-PEAD - AN 32 - DN110 - 1IHZKSVEDDN97TDglzzTpx 0.244406602236273*1.3			0,318			0,318		
	Tubazione:SEG-TUB-PEAD - AN 32 - DN110 - 1IHZKSVEDDN97TDglzzTso 1.79548809985621*1.3			2,334			2,334		
	Tubazione:SEG-TUB-PEAD - AN 32 - DN110 - 199hF5$9rAw9Ukd9iv6RHO 5.43686611898107*1.3			7,068			7,068		
	Tubazione:SEG-TUB-PEAD - AN 29 - DN110 - 15uz_HniX2gBbVxmIQQ5L2 1.81180206059545*1.3			2,355			2,355		
	Tubazione:SEG-TUB-PEAD - AN 29 - DN110 - 15uz_HniX2gBbVxmIQQ5L6 0.196264078110462*1.3			0,255			0,255		
	Tubazione:SEG-TUB-PEAD - AN 29 - DN110 - 15uz_HniX2gBbVxmIQQ5L8 0.754905064034941*1.3			0,981			0,981		
	Tubazione:SEG-TUB-PEAD - AN 29 - DN110 - 15uz_HniX2gBbVxmIQQ5LA 0.287704491053474*1.3			0,374			0,374		
	Tubazione:SEG-TUB-PEAD - AN 29 - DN110 - 15uz_HniX2gBbVxmIQQ5LE 0.196263836895103*1.3			0,255			0,255		
	Tubazione:SEG-TUB-PEAD - AN 29 - DN110 - 15uz_HniX2gBbVxmIQQ5Im 0.302284990980001*1.3			0,393			0,393		
	Tubazione:SEG-TUB-PEAD - VN 20 - DN110 - 15uz_HniX2gBbVxmIQQ5Is 2.47236245240383*1.3			3,214			3,214		
	Tubazione:SEG-TUB-PEAD - AN 29 - DN110 - 2kr1glrAD1EOd_2y1F_GlY 0.857589021257886*1.3			1,115			1,115		
	Tubazione:SEG-TUB-PEAD - AN 14 - DN110 - 0M2$2FQabFn9BJZbV9Wa_Y 0.0810561820485364*1.3			0,105			0,105		
	A RIPORTARE IMPIANTI MECCANICI								**8 891,50**
	A RIPORTARE UFFICI PERSONALE & SERVIZI AL PUBBLICO								**1 445 061,87**
	A RIPORTARE TERMINAL PARTENZE								***44 492 619,8***
	A RIPORTARE								44 746 076,41

COMPUTO METRICO ESTIMATIVO

L1 - TERMINAL

01 - TERMINAL PARTENZE

005 - UFFICI PERSONALE & SERVIZI AL PUBBLICO

MEC - IMPIANTI MECCANICI

N. ARTICOLO	INDICAZIONE DEI LAVORI E DELLE PROVVISTE	U.M.	DIMENSIONI				QUANTITA'	PREZZO	IMPORTO
			SIMILI	LUNG.	LARG.	ALT.			
	RIPORTO								44 746 076,41
	Tubazione:SEG-TUB-PEAD - AN 14 - DN110 - 0M2$2FQabFn9BJZbV9Wa_W 0.0262370002699397*1.3			0,034			0,034		
	Tubazione:SEG-TUB-PEAD - AN 14 - DN110 - 0M2$2FQabFn9BJZbV9Wa$V 0.0810801018820389*1.3			0,105			0,105		
	Tubazione:SEG-TUB-PEAD - AN 14 - DN110 - 0M2$2FQabFn9BJZbV9Wa$T 0.0262318176950824*1.3			0,034			0,034		
	Tubazione:SEG-TUB-PEAD - AN 14 - DN110 - 0M2$2FQabFn9BJZbV9Wa$O 0.0810978916975249*1.3			0,105			0,105		
	Tubazione:SEG-TUB-PEAD - AN 14 - DN110 - 0M2$2FQabFn9BJZbV9Wa$M 0.00872668722530616*1.3			0,011			0,011		
	Tubazione:SEG-TUB-PEAD - AN 14 - DN110 - 0M2$2FQabFn9BJZbV9Wa$L 0.0860586985069776*1.3			0,112			0,112		
	Tubazione:SEG-TUB-PEAD - AN 14 - DN110 - 0M2$2FQabFn9BJZbV9Wa$J 0.0362517876203363*1.3			0,047			0,047		
	Tubazione:SEG-TUB-PEAD - AN 14 - DN110 - 0M2$2FQabFn9BJZbV9Wa$y 0.0810302653690241*1.3			0,105			0,105		
	Tubazione:SEG-TUB-PEAD - AN 14 - DN110 - 0M2$2FQabFn9BJZbV9Wa$w 0.0262474043374292*1.3			0,034			0,034		
	Tubazione:SEG-TUB-PEAD - AN 14 - DN110 - 0M2$2FQabFn9BJZbV9Wa$o 0.730001187677434*1.3			0,949			0,949		
	Tubazione:SEG-TUB-PEAD - VN 8 - DN110 - 0M2$2FQabFn9BJZbV9WauQ 4.89995373000574*1.3			6,370			6,370		
	Tubazione:SEG-TUB-PEAD - AN 14 - DN110 - 0M2$2FQabFn9BJZbV9WauA 0.0465360512734801*1.3			0,060			0,060		
	Tubazione:SEG-TUB-PEAD - AN 14 - DN110 - 0M2$2FQabFn9BJZbV9Waue 0.0262474043374403*1.3			0,034			0,034		
	Tubazione:SEG-TUB-PEAD - AN 29 - DN110 - 1ZGwv2GcT3SwbvK0r0J$eA 0.00747437839073372*1.3			0,010			0,010		
	Tubazione:SEG-TUB-PEAD - AN 48 - DN110 - 1ZGwv2GcT3SwbvK0r0J$pd 0.902825782065783*1.3			1,174			1,174		
	A RIPORTARE IMPIANTI MECCANICI								**8 891,50**
	A RIPORTARE UFFICI PERSONALE & SERVIZI AL PUBBLICO								**1 445 061,87**
	A RIPORTARE TERMINAL PARTENZE								***44 492 619,8***
	A RIPORTARE								44 746 076,41

COMPUTO METRICO ESTIMATIVO

L1 - TERMINAL

01 - TERMINAL PARTENZE

005 - UFFICI PERSONALE & SERVIZI AL PUBBLICO

MEC - IMPIANTI MECCANICI

N. ARTICOLO	INDICAZIONE DEI LAVORI E DELLE PROVVISTE	U.M.	DIMENSIONI				QUANTITA'	PREZZO	IMPORTO
			SIMILI	LUNG.	LARG.	ALT.			
	RIPORTO								44 746 076,41
	Tubazione:SEG-TUB-PEAD - AN 48 - DN110 - 3xF0TXN9f3DfJsNiaS0BX1 0.755010279634207*1.3			0,982			0,982		
	Tubazione:SEG-TUB-PEAD - AN 47 - DN110 - 3xF0TXN9f3DfJsNiaS0Ban 0.149481176304869*1.3			0,194			0,194		
	Tubazione:SEG-TUB-PEAD - AN 47 - DN110 - 3xF0TXN9f3DfJsNiaS0Boj 0.160685249588907*1.3			0,209			0,209		
	Totale	m					131,467	36,03833	4 737,85
6790 CAL25_06.I20.005.008	Tubi per rete di scarico in polietilene ad alta densità PEHD : Ø 125 mm.								
	Tubazione:SEG-TUB-PEAD - AN 6 - DN125 - 3v5TP0HNjB0BYkgNCLTFm4 0.714999999722089*1.3			0,929			0,929		
	Tubazione:SEG-TUB-PEAD - AN 6 - DN125 - 3v5TP0HNjB0BYkgNCLTFmO 0.257908904926731*1.3			0,335			0,335		
	Tubazione:SEG-TUB-PEAD - AN 6 - DN125 - 3v5TP0HNjB0BYkgNCLTFmI 0.720000968642057*1.3			0,936			0,936		
	Tubazione:SEG-TUB-PEAD - AN 6 - DN125 - 3v5TP0HNjB0BYkgNCLTFtw 0.806605074559439*1.3			1,049			1,049		
	Tubazione:SEG-TUB-PEAD - AN 6 - DN125 - 2ZkTPGW1jFUvf3JX8mdN81 0.261289966194287*1.3			0,340			0,340		
	Tubazione:SEG-TUB-PEAD - AN 9 - DN125 - 3v5TP0HNjB0BYkgNCLTECo 0.98797841324422*1.3			1,284			1,284		
	Tubazione:SEG-TUB-PEAD - AN 9 - DN125 - 3v5TP0HNjB0BYkgNCLTE3a 0.832501251866478*1.3			1,082			1,082		
	Tubazione:SEG-TUB-PEAD - AN 7 - DN125 - 3v5TP0HNjB0BYkgNCLTER2 2.37203566672312*1.3			3,084			3,084		
	Tubazione:SEG-TUB-PEAD - AN 10 - DN125 - 3v5TP0HNjB0BYkgNCLT9lZ 0.486348374566148*1.3			0,632			0,632		
	Tubazione:SEG-TUB-PEAD - AN 9 - DN125 - 1q5NtBs6bA0uhPPCxRu46v 22.7641754425113*1.3			29,593			29,593		
	A RIPORTARE IMPIANTI MECCANICI								**13 629,35**
	A RIPORTARE UFFICI PERSONALE & SERVIZI AL PUBBLICO								**1 449 799,72**
	A RIPORTARE TERMINAL PARTENZE								***44 497 357,6***
	A RIPORTARE								44 750 814,26

COMPUTO METRICO ESTIMATIVO

L1 - TERMINAL

01 - TERMINAL PARTENZE

005 - UFFICI PERSONALE & SERVIZI AL PUBBLICO

MEC - IMPIANTI MECCANICI

N. ARTICOLO	INDICAZIONE DEI LAVORI E DELLE PROVVISTE	U.M.	DIMENSIONI				QUANTITA'	PREZZO	IMPORTO
			SIMILI	LUNG.	LARG.	ALT.			
	RIPORTO								44 750 814,26
	Tubazione:SEG-TUB-PEAD - AN 9 - DN125 - 1q5NtBs6bA0uhPPCxRu45L 0.069356947108594*1.3			0,090			0,090		
	Tubazione:SEG-TUB-PEAD - AN 7 - DN125 - 1q5NtBs6bA0uhPPCxRu425 22.774102181183*1.3			29,606			29,606		
	Tubazione:SEG-TUB-PEAD - AN 7 - DN125 - 1q5NtBs6bA0uhPPCxRu42B 0.0717799784823656*1.3			0,093			0,093		
	Tubazione:SEG-TUB-PEAD - AN 6 - DN125 - 3B$PLMP8jCKumndISh8UuE 0.244104993367371*1.3			0,317			0,317		
	Tubazione:SEG-TUB-PEAD - AN 6 - DN125 - 2ZHRXeOIDBPg2WUjoicy7s 0.247092263969966*1.3			0,321			0,321		
	Tubazione:SEG-TUB-PEAD - AN 7 - DN125 - 0zDERR3nX7$Q5_mjghPk1k 1.47996305643285*1.3			1,924			1,924		
	Tubazione:SEG-TUB-PEAD - AN 9 - DN125 - 3vaxOMA3TEy9an$K2fxJh4 1.48991178460599*1.3			1,937			1,937		
	Tubazione:SEG-TUB-PEAD - AN 7 - DN125 - 0LrewmDcf6Q8fwf2C9AMM1 1.72481419828598*1.3			2,242			2,242		
	Tubazione:SEG-TUB-PEAD - AN 9 - DN125 - 0vORyauKb3QvIQk9uKsOxn 1.72638873928522*1.3			2,244			2,244		
	Tubazione:SEG-TUB-PEAD - AN 43 - DN125 - 1S2sQsiyX6dw4JhEXYAvb5 5.29223735265352*1.3			6,880			6,880		
	Tubazione:SEG-TUB-PEAD - AN 43 - DN125 - 1S2sQsiyX6dw4JhEXYAvbP 1.81000344070415*1.3			2,353			2,353		
	Tubazione:SEG-TUB-PEAD - AN 43 - DN125 - 1S2sQsiyX6dw4JhEXYAvbg 0.0852204334318064*1.3			0,111			0,111		
	Tubazione:SEG-TUB-PEAD - AN 43 - DN125 - 1S2sQsiyX6dw4JhEXYAva2 0.0903271794013229*1.3			0,117			0,117		
	Tubazione:SEG-TUB-PEAD - AN 43 - DN125 - 3alOBbVuXC_RLZtszmS$pt 0.0101012320628004*1.3			0,013			0,013		
	Tubazione:SEG-TUB-PEAD - AN 43 - DN125 - 2oWBqvsdHDEQ4rq4LjU8nG 0.833749919768428*1.3			1,084			1,084		
	A RIPORTARE IMPIANTI MECCANICI								**13 629,35**
	A RIPORTARE UFFICI PERSONALE & SERVIZI AL PUBBLICO								**1 449 799,72**
	A RIPORTARE TERMINAL PARTENZE								***44 497 357,6***
	A RIPORTARE								44 750 814,26

COMPUTO METRICO ESTIMATIVO

L1 - TERMINAL

01 - TERMINAL PARTENZE

005 - UFFICI PERSONALE & SERVIZI AL PUBBLICO

MEC - IMPIANTI MECCANICI

N. ARTICOLO	INDICAZIONE DEI LAVORI E DELLE PROVVISTE	U.M.	DIMENSIONI				QUANTITA'	PREZZO	IMPORTO
			SIMILI	LUNG.	LARG.	ALT.			
	RIPORTO								44 750 814,26
	Tubazione:SEG-TUB-PEAD - AN 43 - DN125 - 2G$M5DH3T4gQ6ATk9e1BEB 0.780000000106979*1.3			1,014			1,014		
	Tubazione:SEG-TUB-PEAD - AN 43 - DN125 - 31JQwb_pTFhu5GmSkrmhUM 0.832711262459393*1.3			1,083			1,083		
	Tubazione:SEG-TUB-PEAD - AN 43 - DN125 - 1xrhe28z9ElBcZYXu2P2gB 0.774810873326787*1.3			1,007			1,007		
	Tubazione:SEG-TUB-PEAD - AN 47 - DN125 - 1ozA6OETH0J8IvVrokgK$B 1.84665883581786*1.3			2,401			2,401		
	Tubazione:SEG-TUB-PEAD - AN 50 - DN125 - 1ozA6OETH0J8IvVrokgK0g 1.81996676791581*1.3			2,366			2,366		
	Tubazione:SEG-TUB-PEAD - AN 50 - DN125 - 1ozA6OETH0J8IvVrokgK0Z 0.0447661745302873*1.3			0,058			0,058		
	Tubazione:SEG-TUB-PEAD - AN 14 - DN125 - 0M2$2FQabFn9BJZbV9Wa$E 0.675000000555346*1.3			0,878			0,878		
	Tubazione:SEG-TUB-PEAD - AN 14 - DN125 - 0M2$2FQabFn9BJZbV9Wa$8 0.78500000007864*1.3			1,021			1,021		
	Tubazione:SEG-TUB-PEAD - AN 14 - DN125 - 0M2$2FQabFn9BJZbV9Wa$2 0.739999031313099*1.3			0,962			0,962		
	Tubazione:SEG-TUB-PEAD - AN 14 - DN125 - 0M2$2FQabFn9BJZbV9Wa$v 0.785255817859906*1.3			1,021			1,021		
	Tubazione:SEG-TUB-PEAD - AN 14 - DN125 - 0M2$2FQabFn9BJZbV9Waud 2.32307611844574*1.3			3,020			3,020		
	Tubazione:SEG-TUB-PEAD - AN 14 - DN125 - 0M2$2FQabFn9BJZbV9Waaf 0.0181858541051152*1.3			0,024			0,024		
	Tubazione:SEG-TUB-PEAD - AN 43 - DN125 - 0O6JmA5jn4Wg588eESXRbi 0.0116204432074521*1.3			0,015			0,015		
	Totale	m					103,466	39,66706	4 104,19
76830 CAL25_06.I08.006.006	Microschematura idrica per apparecchio sanitario in tubo multistrato PN 10 Ø 16, spessore 2,25 mm, (distribuzione a ragno) interna ai locali servizi igienici per l'adduzione dell'acqua fredda e calda dai collettori di distribuzione a quelli dei singo								
	A RIPORTARE IMPIANTI MECCANICI								**17 733,54**
	A RIPORTARE UFFICI PERSONALE & SERVIZI AL PUBBLICO								**1 453 903,91**
	A RIPORTARE TERMINAL PARTENZE								***44 501 461,8***
	A RIPORTARE								44 754 918,45

COMPUTO METRICO ESTIMATIVO

L1 - TERMINAL

01 - TERMINAL PARTENZE

005 - UFFICI PERSONALE & SERVIZI AL PUBBLICO

MEC - IMPIANTI MECCANICI

N. ARTICOLO	INDICAZIONE DEI LAVORI E DELLE PROVVISTE	U.M.	DIMENSIONI				QUANTITA'	PREZZO	IMPORTO
			SIMILI	LUNG.	LARG.	ALT.			
	RIPORTO								44 754 918,45
	TER-SAN-SanitarioGenerico:TER-SAN-Lavabo - 3v5TP0HNjB0BYkgNCLTFtY 1		1,000				1,000		
	TER-SAN-SanitarioGenerico:TER-SAN-Lavabo - 3v5TP0HNjB0BYkgNCLTFC2 1		1,000				1,000		
	TER-SAN-SanitarioGenerico:TER-SAN-Lavabo - 3v5TP0HNjB0BYkgNCLTFC0 1		1,000				1,000		
	TER-SAN-SanitarioGenerico:TER-SAN-Lavabo - 3v5TP0HNjB0BYkgNCLTFCM 1		1,000				1,000		
	TER-SAN-SanitarioGenerico:TER-SAN-Lavabo - 3v5TP0HNjB0BYkgNCLTFCK 1		1,000				1,000		
	TER-SAN-SanitarioGenerico:TER-SAN-Lavabo - 3v5TP0HNjB0BYkgNCLTF3g 1		1,000				1,000		
	TER-SAN-SanitarioGenerico:TER-SAN-Lavabo - 3v5TP0HNjB0BYkgNCLTF3e 1		1,000				1,000		
	TER-SAN-SanitarioGenerico:TER-SAN-Lavabo - 3v5TP0HNjB0BYkgNCLTF3_ 1		1,000				1,000		
	TER-SAN-SanitarioGenerico:TER-SAN-Lavabo - 3v5TP0HNjB0BYkgNCLTF3y 1		1,000				1,000		
	TER-SAN-SanitarioGenerico:TER-SAN-Lavabo - 3v5TP0HNjB0BYkgNCLTFPk 1		1,000				1,000		
	TER-SAN-SanitarioGenerico:TER-SAN-Lavabo - 3v5TP0HNjB0BYkgNCLTFPi 1		1,000				1,000		
	TER-SAN-SanitarioGenerico:TER-SAN-Lavabo - 3v5TP0HNjB0BYkgNCLTECw 1		1,000				1,000		
	TER-SAN-SanitarioGenerico:TER-SAN-Lavabo - 3v5TP0HNjB0BYkgNCLTEC8 1		1,000				1,000		
	TER-SAN-SanitarioGenerico:TER-SAN-Lavabo - 3v5TP0HNjB0BYkgNCLTEC0 1		1,000				1,000		
	TER-SAN-SanitarioGenerico:TER-SAN-Lavabo - 3v5TP0HNjB0BYkgNCLTECO 1		1,000				1,000		
	TER-SAN-SanitarioGenerico:TER-SAN-Lavabo - 3v5TP0HNjB0BYkgNCLTE4O 1		1,000				1,000		
	TER-SAN-SanitarioGenerico:TER-SAN-Lavabo - 3v5TP0HNjB0BYkgNCLTERc 1		1,000				1,000		
	TER-SAN-SanitarioGenerico:TER-SAN-Lavabo - 3v5TP0HNjB0BYkgNCLTER_ 1		1,000				1,000		
	TER-SAN-SanitarioGenerico:TER-SAN-Lavabo - 3v5TP0HNjB0BYkgNCLTERs 1		1,000				1,000		
	TER-SAN-SanitarioGenerico:TER-SAN-Lavabo - 3v5TP0HNjB0BYkgNCLT9e9 1		1,000				1,000		
	TER-SAN-SanitarioGenerico:TER-SAN-Lavabo - 3v5TP0HNjB0BYkgNCLT9ia 1		1,000				1,000		
	TER-SAN-SanitarioGenerico:TER-SAN-Lavabo - 3v5TP0HNjB0BYkgNCLT9iy 1		1,000				1,000		
	TER-SAN-SanitarioGenerico:TER-SAN-Lavabo - 2hXofjE4LB2fwm5WtGofrD 1		1,000				1,000		
	TER-SAN-SanitarioGenerico:TER-SAN-Lavabo - 2hXofjE4LB2fwm5WtGofr5 1		1,000				1,000		
	TER-SAN-SanitarioGenerico:TER-SAN-Lavabo - 2hXofjE4LB2fwm5WtGofEF 1		1,000				1,000		
	TER-SAN-SanitarioGenerico:TER-SAN-Lavabo - 1S2sQsiyX6dw4JhEXYAuon 1		1,000				1,000		
	A RIPORTARE IMPIANTI MECCANICI								**17 733,54**
	A RIPORTARE UFFICI PERSONALE & SERVIZI AL PUBBLICO								**1 453 903,91**
	A RIPORTARE TERMINAL PARTENZE								***44 501 461,8***
	A RIPORTARE								44 754 918,45

COMPUTO METRICO ESTIMATIVO

L1 - TERMINAL

01 - TERMINAL PARTENZE

005 - UFFICI PERSONALE & SERVIZI AL PUBBLICO

MEC - IMPIANTI MECCANICI

N. ARTICOLO	INDICAZIONE DEI LAVORI E DELLE PROVVISTE	U.M.	DIMENSIONI				QUANTITA'	PREZZO	IMPORTO
			SIMILI	LUNG.	LARG.	ALT.			
	RIPORTO								44 754 918,45
	TER-SAN-SanitarioGenerico:TER-SAN-Lavabo - 1S2sQsiyX6dw4JhEXYAuqN 1		1,000				1,000		
	TER-SAN-SanitarioGenerico:TER-SAN-Lavabo - 1S2sQsiyX6dw4JhEXYAuqb 1		1,000				1,000		
	TER-SAN-SanitarioGenerico:TER-SAN-Lavabo - 1S2sQsiyX6dw4JhEXYAute 1		1,000				1,000		
	TER-SAN-SanitarioGenerico:TER-SAN-Lavabo - 1S2sQsiyX6dw4JhEXYAvT3 1		1,000				1,000		
	TER-SAN-SanitarioGenerico:TER-SAN-Lavabo - 1S2sQsiyX6dw4JhEXYAvT7 1		1,000				1,000		
	TER-SAN-SanitarioGenerico:TER-SAN-Lavabo - 1S2sQsiyX6dw4JhEXYAvTF 1		1,000				1,000		
	TER-SAN-SanitarioGenerico:TER-SAN-Lavabo - 1ozA6OETH0J8IvVrokgKDz 1		1,000				1,000		
	TER-SAN-SanitarioGenerico:TER-SAN-Lavabo - 1ozA6OETH0J8IvVrokgKDn 1		1,000				1,000		
	TER-SAN-SanitarioGenerico:TER-SAN-Lavabo - 1ozA6OETH0J8IvVrokgKDf 1		1,000				1,000		
	TER-SAN-SanitarioGenerico:TER-SAN-Lavabo - 1ozA6OETH0J8IvVrokgKEj 1		1,000				1,000		
	TER-SAN-SanitarioGenerico:TER-SAN-Lavabo - 1ozA6OETH0J8IvVrokgKEX 1		1,000				1,000		
	TER-SAN-SanitarioGenerico:TER-SAN-Lavabo - 1ozA6OETH0J8IvVrokgKEb 1		1,000				1,000		
	TER-SAN-SanitarioGenerico:TER-SAN-Lavabo - 1ozA6OETH0J8IvVrokgKEP 1		1,000				1,000		
	TER-SAN-SanitarioGenerico:TER-SAN-Lavabo - 3X0sannv16PeGo215oeGGU 1		1,000				1,000		
	TER-SAN-SanitarioGenerico:TER-SAN-Lavabo - 35krz91DHBEQUFhHY_gtpu 1		1,000				1,000		
	TER-SAN-SanitarioGenerico:TER-SAN-Lavabo - 0M2$2FQabFn9BJZbV9Wayf 1		1,000				1,000		
	TER-SAN-SanitarioGenerico:TER-SAN-Lavabo - 0M2$2FQabFn9BJZbV9Wacn 1		1,000				1,000		
	Totale	cad					43,000	98,51511	4 236,15
76840 CAL25_06.I08.006.003	Microschematura idrica per vaso wc in tubo multistrato PN 10 Ø 16, spessore 2,25 mm, (distribuzione a ragno) interna ai locali servizi igienici per l'adduzione dell'acqua fredda dai collettori di distribuzione a quelli dei singoli apparecchi, compres								
	TER-SAN-SanitarioGenerico:TER-SAN-Orinatoio - 0ey16cj$b9Qx1V85CEjfXU 1		1,000				1,000		
	TER-SAN-SanitarioGenerico:TER-SAN-Orinatoio - 0ey16cj$b9Qx1V85CEjfXI 1		1,000				1,000		
	TER-SAN-SanitarioGenerico:TER-SAN-Orinatoio - 0ey16cj$b9Qx1V85CEjfX0 1		1,000				1,000		
	TER-SAN-SanitarioGenerico:TER-SAN-Orinatoio - 1ozA6OETH0J8IvVrokgK1U 1		1,000				1,000		
	TER-SAN-SanitarioGenerico:TER-SAN-Orinatoio - 1ozA6OETH0J8IvVrokgK5j 1		1,000				1,000		
	A RIPORTARE IMPIANTI MECCANICI								**21 969,69**
	A RIPORTARE UFFICI PERSONALE & SERVIZI AL PUBBLICO								**1 458 140,06**
	A RIPORTARE TERMINAL PARTENZE								***44 505 697,9***
	A RIPORTARE								44 759 154,60

COMPUTO METRICO ESTIMATIVO

L1 - TERMINAL

01 - TERMINAL PARTENZE

005 - UFFICI PERSONALE & SERVIZI AL PUBBLICO

MEC - IMPIANTI MECCANICI

N. ARTICOLO	INDICAZIONE DEI LAVORI E DELLE PROVVISTE	U.M.	DIMENSIONI				QUANTITA'	PREZZO	IMPORTO
			SIMILI	LUNG.	LARG.	ALT.			
	RIPORTO								44 759 154,60
	TER-SAN-SanitarioGenerico:TER-SAN-Orinatoio - 1ozA6OETH0J8IvVrokgK5a 1		1,000				1,000		
	TER-SAN-SanitarioGenerico:TER-SAN-Orinatoio - 1ozA6OETH0J8IvVrokgK5E 1		1,000				1,000		
	TER-SAN-SanitarioGenerico:TER-SAN-Orinatoio - 1IHZKSVEDDN97TDglzzTAJ 1		1,000				1,000		
	Totale	cad					8,000	62,15063	497,21
76850 CAL25_06.I08.006.003	Microschematura idrica per vaso wc in tubo multistrato PN 10 Ø 16, spessore 2,25 mm, (distribuzione a ragno) interna ai locali servizi igienici per l'adduzione dell'acqua fredda dai collettori di distribuzione a quelli dei singoli apparecchi, compres								
	TER-SAN-SanitarioGenerico:TER-SAN-Wc - 0ey16cj$b9Qx1V85CEjfZ$ 1		1,000				1,000		
	TER-SAN-SanitarioGenerico:TER-SAN-Wc - 0ey16cj$b9Qx1V85CEjfZj 1		1,000				1,000		
	TER-SAN-SanitarioGenerico:TER-SAN-Wc - 0ey16cj$b9Qx1V85CEjfZX 1		1,000				1,000		
	TER-SAN-SanitarioGenerico:TER-SAN-Wc - 1ozA6OETH0J8IvVrokgKTg 1		1,000				1,000		
	TER-SAN-SanitarioGenerico:TER-SAN-Wc - 3X0sannv16PeGo215oeGbQ 1		1,000				1,000		
	TER-SAN-SanitarioGenerico:TER-SAN-Wc - 3X0sannv16PeGo215oeGbN 1		1,000				1,000		
	Totale	cad					6,000	62,15063	372,90
76870 CAL25_06.I08.006.003	Microschematura idrica per vaso wc in tubo multistrato PN 10 Ø 16, spessore 2,25 mm, (distribuzione a ragno) interna ai locali servizi igienici per l'adduzione dell'acqua fredda dai collettori di distribuzione a quelli dei singoli apparecchi, compres								
	TER-SAN-SanitarioGenerico:TER-SAN-WcH - 3v5TP0HNjB0BYkgNCLTFm$ 1		1,000				1,000		
	TER-SAN-SanitarioGenerico:TER-SAN-WcH - 3v5TP0HNjB0BYkgNCLTFmq 1		1,000				1,000		
	TER-SAN-SanitarioGenerico:TER-SAN-WcH - 3v5TP0HNjB0BYkgNCLTFmn 1		1,000				1,000		
	TER-SAN-SanitarioGenerico:TER-SAN-WcH - 3v5TP0HNjB0BYkgNCLTFmA 1		1,000				1,000		
	TER-SAN-SanitarioGenerico:TER-SAN-WcH - 3v5TP0HNjB0BYkgNCLTFq7 1		1,000				1,000		
	TER-SAN-SanitarioGenerico:TER-SAN-WcH - 3v5TP0HNjB0BYkgNCLTFUZ 1		1,000				1,000		
	TER-SAN-SanitarioGenerico:TER-SAN-WcH - 3v5TP0HNjB0BYkgNCLTEDm 1		1,000				1,000		
	TER-SAN-SanitarioGenerico:TER-SAN-WcH - 3v5TP0HNjB0BYkgNCLTED8 1		1,000				1,000		
	A RIPORTARE IMPIANTI MECCANICI								**22 839,80**
	A RIPORTARE UFFICI PERSONALE & SERVIZI AL PUBBLICO								**1 459 010,17**
	A RIPORTARE TERMINAL PARTENZE								***44 506 568,1***
	A RIPORTARE								44 760 024,71

COMPUTO METRICO ESTIMATIVO

L1 - TERMINAL

01 - TERMINAL PARTENZE

005 - UFFICI PERSONALE & SERVIZI AL PUBBLICO

MEC - IMPIANTI MECCANICI

N. ARTICOLO	INDICAZIONE DEI LAVORI E DELLE PROVVISTE	U.M.	DIMENSIONI				QUANTITA'	PREZZO	IMPORTO
			SIMILI	LUNG.	LARG.	ALT.			
	RIPORTO								44 760 024,71
	TER-SAN-SanitarioGenerico:TER-SAN-WcH - 3v5TP0HNjB0BYkgNCLTED3 1		1,000				1,000		
	TER-SAN-SanitarioGenerico:TER-SAN-WcH - 3v5TP0HNjB0BYkgNCLTECe 1		1,000				1,000		
	TER-SAN-SanitarioGenerico:TER-SAN-WcH - 3v5TP0HNjB0BYkgNCLTE4i 1		1,000				1,000		
	TER-SAN-SanitarioGenerico:TER-SAN-WcH - 3v5TP0HNjB0BYkgNCLTE4a 1		1,000				1,000		
	TER-SAN-SanitarioGenerico:TER-SAN-WcH - 3v5TP0HNjB0BYkgNCLTE4$ 1		1,000				1,000		
	TER-SAN-SanitarioGenerico:TER-SAN-WcH - 3v5TP0HNjB0BYkgNCLTE46 1		1,000				1,000		
	TER-SAN-SanitarioGenerico:TER-SAN-WcH - 3v5TP0HNjB0BYkgNCLT9gW 1		1,000				1,000		
	TER-SAN-SanitarioGenerico:TER-SAN-WcH - 3v5TP0HNjB0BYkgNCLT9gx 1		1,000				1,000		
	TER-SAN-SanitarioGenerico:TER-SAN-WcH - 3v5TP0HNjB0BYkgNCLT9gE 1		1,000				1,000		
	TER-SAN-SanitarioGenerico:TER-SAN-WcH - 2hXofjE4LB2fwm5WtGofZF 1		1,000				1,000		
	TER-SAN-SanitarioGenerico:TER-SAN-WcH - 2hXofjE4LB2fwm5WtGof_I 1		1,000				1,000		
	TER-SAN-SanitarioGenerico:TER-SAN-WcH - 3alOBbVuXC_RLZtszmS$vO 1		1,000				1,000		
	TER-SAN-SanitarioGenerico:TER-SAN-WcH - 3alOBbVuXC_RLZtszmS$uw 1		1,000				1,000		
	TER-SAN-SanitarioGenerico:TER-SAN-WcH - 3alOBbVuXC_RLZtszmS$jO 1		1,000				1,000		
	TER-SAN-SanitarioGenerico:TER-SAN-WcH - 3alOBbVuXC_RLZtszmS$eV 1		1,000				1,000		
	TER-SAN-SanitarioGenerico:TER-SAN-WcH - 3alOBbVuXC_RLZtszmS$dR 1		1,000				1,000		
	TER-SAN-SanitarioGenerico:TER-SAN-WcH - 3alOBbVuXC_RLZtszmS$cH 1		1,000				1,000		
	TER-SAN-SanitarioGenerico:TER-SAN-WcH - 1ozA6OETH0J8IvVrokgKs9 1		1,000				1,000		
	TER-SAN-SanitarioGenerico:TER-SAN-WcH - 1ozA6OETH0J8IvVrokgK9J 1		1,000				1,000		
	TER-SAN-SanitarioGenerico:TER-SAN-WcH - 1ozA6OETH0J8IvVrokgK80 1		1,000				1,000		
	TER-SAN-SanitarioGenerico:TER-SAN-WcH - 3olEYGQiHA$Rs34L8ZK1Cy 1		1,000				1,000		
	TER-SAN-SanitarioGenerico:TER-SAN-WcH - 3olEYGQiHA$Rs34L8ZK1EI 1		1,000				1,000		
	TER-SAN-SanitarioGenerico:TER-SAN-WcH - 3olEYGQiHA$Rs34L8ZK18Q 1		1,000				1,000		
	TER-SAN-SanitarioGenerico:TER-SAN-WcH - 0Bfgm7UcT9zPTq1Ihnbgud 1		1,000				1,000		
	TER-SAN-SanitarioGenerico:TER-SAN-WcH - 0Bfgm7UcT9zPTq1Ihnbgyc 1		1,000				1,000		
	TER-SAN-SanitarioGenerico:TER-SAN-WcH - 15uz_HniX2gBbVxmIQQ5L0 1		1,000				1,000		
	A RIPORTARE IMPIANTI MECCANICI								**22 839,80**
	A RIPORTARE UFFICI PERSONALE & SERVIZI AL PUBBLICO								**1 459 010,17**
	A RIPORTARE TERMINAL PARTENZE								***44 506 568,1***
	A RIPORTARE								44 760 024,71

COMPUTO METRICO ESTIMATIVO

L1 - TERMINAL

01 - TERMINAL PARTENZE

005 - UFFICI PERSONALE & SERVIZI AL PUBBLICO

MEC - IMPIANTI MECCANICI

N. ARTICOLO	INDICAZIONE DEI LAVORI E DELLE PROVVISTE	U.M.	DIMENSIONI SIMILI	LUNG.	LARG.	ALT.	QUANTITA'	PREZZO	IMPORTO
	RIPORTO								44 760 024,71
	TER-SAN-SanitarioGenerico:TER-SAN-WcH - 15uz_HniX2gBbVxmIQQ5L1 1		1,000				1,000		
	TER-SAN-SanitarioGenerico:TER-SAN-WcH - 0M2$2FQabFn9BJZbV9Wa_b 1		1,000				1,000		
	TER-SAN-SanitarioGenerico:TER-SAN-WcH - 0M2$2FQabFn9BJZbV9Wa$U 1		1,000				1,000		
	TER-SAN-SanitarioGenerico:TER-SAN-WcH - 0M2$2FQabFn9BJZbV9Wa$R 1		1,000				1,000		
	TER-SAN-SanitarioGenerico:TER-SAN-WcH - 0M2$2FQabFn9BJZbV9Wa$K 1		1,000				1,000		
	TER-SAN-SanitarioGenerico:TER-SAN-WcH - 0M2$2FQabFn9BJZbV9Wa$$ 1		1,000				1,000		
	TER-SAN-SanitarioGenerico:TER-SAN-WcH - 0M2$2FQabFn9BJZbV9WauC 1		1,000				1,000		
	Totale	cad					41,000	62,15063	2 548,18
	Totale 122 - IMPIANTO FOGNARIO Euro								**18 935,87**
	141 - IMP. CLIMATIZZAZIONE E RINNOVO ARIA								
980 CAL25_06.I01.045.003	Tubo in acciaio nero trafilato senza saldature per distribuzioni orizzontali e verticali diametro 1"								
	Tubazione:AcciaioNeroSaldato - AC-A 2 - 1DjNgMBZj9durPEmNvE_cM (5.41592007193529*1.3) * (2.2)			7,041		2,200	15,490		
	Tubazione:AcciaioNeroSaldato - AC-R 56 - 1DjNgMBZj9durPEmNvE_cK (5.36592007193532*1.3) * (2.2)			6,976		2,200	15,347		
	Tubazione:AcciaioNeroSaldato - AR-R 23 - 3OVv4YAYX0nuS3u7jT4aQa (0.802999999999979*1.3) * (2.2)			1,044		2,200	2,297		
	Tubazione:AcciaioNeroSaldato - AR-A 2 - 2qJV6F_TXArBAPLmZG$QKN (0.802999999999962*1.3) * (2.2)			1,044		2,200	2,297		
	Tubazione:AcciaioNeroSaldato - AC-A 2 - 0ki7xMGGj3RuOMnBVdloKs (0.863999999999896*1.3) * (2.2)			1,123		2,200	2,471		
	Tubazione:AcciaioNeroSaldato - AC-R 9 - 0Cp6cvfcT4KgJy6t$qmVU3 (0.863999999999953*1.3) * (2.2)			1,123		2,200	2,471		
	Tubazione:AcciaioNeroSaldato - AR-A 2 - 0riKHjp4XEpPCktq7Ea0Ru (2.88731165447564*1.3) * (2.2)			3,754		2,200	8,259		
	A RIPORTARE IMPIANTI MECCANICI								**25 387,98**
	A RIPORTARE UFFICI PERSONALE & SERVIZI AL PUBBLICO								**1 461 558,35**
	A RIPORTARE TERMINAL PARTENZE								***44 509 116,2***
	A RIPORTARE								44 762 572,89

COMPUTO METRICO ESTIMATIVO

L1 - TERMINAL

01 - TERMINAL PARTENZE

005 - UFFICI PERSONALE & SERVIZI AL PUBBLICO

MEC - IMPIANTI MECCANICI

N. ARTICOLO	INDICAZIONE DEI LAVORI E DELLE PROVVISTE	U.M.	DIMENSIONI				QUANTITA'	PREZZO	IMPORTO
			SIMILI	LUNG.	LARG.	ALT.			
	RIPORTO								44 762 572,89
	Tubazione:AcciaioNeroSaldato - AR-R 40 - 3m_0FYjenBZu$Esyu0qxz4 (2.9369775627816*1.3) * (2.2)			3,818		2,200	8,400		
	Tubazione:AcciaioNeroSaldato - AC-R 56 - 0w3UiD_8n1jRO2uU0d8WIh (15.7031172489835*1.3) * (2.2)			20,414		2,200	44,911		
	Tubazione:AcciaioNeroSaldato - AR-R 18 - 2TCAbFVErAP9N9aSkwNwpe (4.92193892759031*1.3) * (2.2)			6,399		2,200	14,078		
	Tubazione:AcciaioNeroSaldato - AR-A 2 - 2TCAbFVErAP9N9aSkwNwpg (4.6173342317322*1.3) * (2.2)			6,003		2,200	13,207		
	Tubazione:AcciaioNeroSaldato - AR-A 2 - 2TCAbFVErAP9N9aSkwNwsP (1.71768311245105*1.3) * (2.2)			2,233		2,200	4,913		
	Tubazione:AcciaioNeroSaldato - AR-A 2 - 2TCAbFVErAP9N9aSkwNwqh (0.063999999999979*1.3) * (2.2)			0,083		2,200	0,183		
	Tubazione:AcciaioNeroSaldato - AR-R 18 - 2TCAbFVErAP9N9aSkwNwqu (0.0639999999999724*1.3) * (2.2)			0,083		2,200	0,183		
	Tubazione:AcciaioNeroSaldato - AR-R 18 - 057Gti9OvCjA1pU2N0jAnf (1.73197558003029*1.3) * (2.2)			2,252		2,200	4,954		
	Tubazione:AcciaioNeroSaldato - AR-A 2 - 1MNwHcWpTAcvLgdKT3hBdC (0.0550000000285676*1.3) * (2.2)			0,072		2,200	0,158		
	Tubazione:AcciaioNeroSaldato - AR-R 40 - 1MNwHcWpTAcvLgdKT3hBdy (0.0549999999987086*1.3) * (2.2)			0,071		2,200	0,156		
	Tubazione:AcciaioNeroSaldato - AC-A 2 - 1MNwHcWpTAcvLgdKT3hBce (0.054999999998837*1.3) * (2.2)			0,071		2,200	0,156		
	Tubazione:AcciaioNeroSaldato - AC-R 56 - 1MNwHcWpTAcvLgdKT3hBfV (0.0550000000010996*1.3) * (2.2)			0,072		2,200	0,158		
	Tubazione:AcciaioNeroSaldato - AC-A 2 - 0ROIUM37bCBPACMIPKaC7t (2.18400000000003*1.3) * (2.2)			2,839		2,200	6,246		
	Tubazione:AcciaioNeroSaldato - AC-R 9 - 3ji9XulAL4sQX_ZbwTs1mK (2.18400000000003*1.3) * (2.2)			2,839		2,200	6,246		
	Tubazione:AcciaioNeroSaldato - AC-A 2 - 1Y$2N98PTECv2zyhmRKQ7y (0.637939524961256*1.3) * (2.2)			0,829		2,200	1,824		
	A RIPORTARE IMPIANTI MECCANICI								**25 387,98**
	A RIPORTARE UFFICI PERSONALE & SERVIZI AL PUBBLICO								**1 461 558,35**
	A RIPORTARE TERMINAL PARTENZE								***44 509 116,2***
	A RIPORTARE								44 762 572,89

COMPUTO METRICO ESTIMATIVO

L1 - TERMINAL

01 - TERMINAL PARTENZE

005 - UFFICI PERSONALE & SERVIZI AL PUBBLICO

MEC - IMPIANTI MECCANICI

N. ARTICOLO	INDICAZIONE DEI LAVORI E DELLE PROVVISTE	U.M.	DIMENSIONI				QUANTITA'	PREZZO	IMPORTO
			SIMILI	LUNG.	LARG.	ALT.			
	RIPORTO								44 762 572,89
	Tubazione:AcciaioNeroSaldato - AC-R 9 - 1Y$2N98PTECv2zyhmRKQ7o (0.637939524961256*1.3) * (2.2)			0,829		2,200	1,824		
	Tubazione:AcciaioNeroSaldato - AC-A 2 - 1Y$2N98PTECv2zyhmRKQ6b (0.38112379475868*1.3) * (2.2)			0,495		2,200	1,089		
	Tubazione:AcciaioNeroSaldato - AC-R 9 - 1Y$2N98PTECv2zyhmRKQ1R (0.48342614268897*1.3) * (2.2)			0,628		2,200	1,382		
	Tubazione:AcciaioNeroSaldato - AC-A 2 - 1Y$2N98PTECv2zyhmRKQ1E (0.215815730202601*1.3) * (2.2)			0,281		2,200	0,618		
	Tubazione:AcciaioNeroSaldato - AC-R 9 - 1Y$2N98PTECv2zyhmRKQ1C (0.113513382272316*1.3) * (2.2)			0,148		2,200	0,326		
	Tubazione:AcciaioNeroSaldato - AC-A 2 - 1Y$2N98PTECv2zyhmRKQ0$ (0.386655427703356*1.3) * (2.2)			0,503		2,200	1,107		
	Tubazione:AcciaioNeroSaldato - AC-R 9 - 1Y$2N98PTECv2zyhmRKQ0z (0.385655427703234*1.3) * (2.2)			0,501		2,200	1,102		
	Tubazione:AcciaioNeroSaldato - AC-A 2 - 2ud6LcycDE8RxWH5$adOIe (15.7031172489835*1.3) * (2.2)			20,414		2,200	44,911		
	Tubazione:AcciaioNeroSaldato - AR-R 40 - 2ud6LcycDE8RxWH5$adOJk (15.7031172489835*1.3) * (2.2)			20,414		2,200	44,911		
	Tubazione:AcciaioNeroSaldato - AR-A 2 - 2ud6LcycDE8RxWH5$adOSm (15.7031172489852*1.3) * (2.2)			20,414		2,200	44,911		
	Tubazione:AcciaioNeroSaldato - AC-A 2 - 1fuX8$w_P9H8fkjujwtu$o (7.8149493703453*1.3) * (2.2)			10,159		2,200	22,350		
	Tubazione:AcciaioNeroSaldato - AC-R 56 - 21FL7yOwLFGBzsqdj$RyLI (7.81494937034531*1.3) * (2.2)			10,159		2,200	22,350		
	Tubazione:AcciaioNeroSaldato - AR-R 40 - 0NETfYIIvDqOVAegLV1VGr (7.81494937034531*1.3) * (2.2)			10,159		2,200	22,350		
	Tubazione:AcciaioNeroSaldato - AR-A 2 - 130AXnbOj8YhhDEXknzT (7.81494937034531*1.3) * (2.2)			10,159		2,200	22,350		
	Tubazione:AcciaioNeroSaldato - AR-R 10 - 21FL7yOwLFGBzsqdj$R$YM (0.0175478860319802*1.3) * (2.2)			0,023		2,200	0,051		
	A RIPORTARE IMPIANTI MECCANICI								**25 387,98**
	A RIPORTARE UFFICI PERSONALE & SERVIZI AL PUBBLICO								**1 461 558,35**
	A RIPORTARE TERMINAL PARTENZE								***44 509 116,2***
	A RIPORTARE								44 762 572,89

COMPUTO METRICO ESTIMATIVO

L1 - TERMINAL

01 - TERMINAL PARTENZE

005 - UFFICI PERSONALE & SERVIZI AL PUBBLICO

MEC - IMPIANTI MECCANICI

N. ARTICOLO	INDICAZIONE DEI LAVORI E DELLE PROVVISTE	U.M.	DIMENSIONI				QUANTITA'	PREZZO	IMPORTO
			SIMILI	LUNG.	LARG.	ALT.			
	RIPORTO								44 762 572,89
	Tubazione:AcciaioNeroSaldato - AR-A 2 - 21FL7yOwLFGBzsqdj$R$YG (0.11985023398148*1.3) * (2.2)			0,156		2,200	0,343		
	Tubazione:AcciaioNeroSaldato - AC-R 56 - 21FL7yOwLFGBzsqdj$R$YI (0.32782886594381*1.3) * (2.2)			0,426		2,200	0,937		
	Tubazione:AcciaioNeroSaldato - AC-A 2 - 21FL7yOwLFGBzsqdj$R$YS (0.223224170086298*1.3) * (2.2)			0,290		2,200	0,638		
	Tubazione:AcciaioNeroSaldato - AR-R 40 - 1PL3_3eo969OX398ZuK$Ww (0.247999999998707*1.3) * (2.2)			0,322		2,200	0,708		
	Tubazione:AcciaioNeroSaldato - AR-A 2 - 1PL3_3eo969OX398ZuK$Wh (0.248000000028553*1.3) * (2.2)			0,322		2,200	0,708		
	Tubazione:AcciaioNeroSaldato - AC-A 2 - 1o78DufQf0Ygt19oVkrA85 (0.0429999999994618*1.3) * (2.2)			0,056		2,200	0,123		
	Tubazione:AcciaioNeroSaldato - AC-R 56 - 1o78DufQf0Ygt19oVkrABw (0.0430000000002003*1.3) * (2.2)			0,056		2,200	0,123		
	Tubazione:AcciaioNeroSaldato - AR-R 18 - 1o78DufQf0Ygt19oVkrABh (0.0309999999993129*1.3) * (2.2)			0,040		2,200	0,088		
	Tubazione:AcciaioNeroSaldato - AR-A 2 - 1o78DufQf0Ygt19oVkrABN (0.0310000000003785*1.3) * (2.2)			0,040		2,200	0,088		
	Tubazione:AcciaioNeroSaldato - AC-R 9 - 1o78DufQf0Ygt19oVkrAgS (6.17316270120466*1.3) * (2.2)			8,025		2,200	17,655		
	Tubazione:AcciaioNeroSaldato - AC-A 2 - 1o78DufQf0Ygt19oVkrAgD (6.07086035327434*1.3) * (2.2)			7,892		2,200	17,362		
	Tubazione:AcciaioNeroSaldato - AC-R 9 - 1o78DufQf0Ygt19oVkrBTf (2.35383729879526*1.3) * (2.2)			3,060		2,200	6,732		
	Tubazione:AcciaioNeroSaldato - AC-A 2 - 1o78DufQf0Ygt19oVkrBTU (2.45613964672512*1.3) * (2.2)			3,193		2,200	7,025		
	Tubazione:AcciaioNeroSaldato - AC-A 2 - 0OA5ku3XD8beqP_750gQAz (4.01582533535276*1.3) * (2.2)			5,221		2,200	11,486		
	Tubazione:AcciaioNeroSaldato - AC-A 2 - 0OA5ku3XD8beqP_750gQsG (0.0796952698052489*1.3) * (2.2)			0,104		2,200	0,229		
	A RIPORTARE IMPIANTI MECCANICI								**25 387,98**
	A RIPORTARE UFFICI PERSONALE & SERVIZI AL PUBBLICO								**1 461 558,35**
	A RIPORTARE TERMINAL PARTENZE								***44 509 116,2***
	A RIPORTARE								44 762 572,89

COMPUTO METRICO ESTIMATIVO

L1 - TERMINAL

01 - TERMINAL PARTENZE

005 - UFFICI PERSONALE & SERVIZI AL PUBBLICO

MEC - IMPIANTI MECCANICI

N. ARTICOLO	INDICAZIONE DEI LAVORI E DELLE PROVVISTE	U.M.	DIMENSIONI				QUANTITA'	PREZZO	IMPORTO
			SIMILI	LUNG.	LARG.	ALT.			
	RIPORTO								44 762 572,89
	Tubazione:AcciaioNeroSaldato - AC-R 56 - 2YbJOttETAG98eiq3Iika0 (0.67604964551917*1.3) * (2.2)			0,879		2,200	1,934		
	Tubazione:AcciaioNeroSaldato - AC-A 2 - 2YbJOttETAG98eiq3IikbV (0.900654341376852*1.3) * (2.2)			1,171		2,200	2,576		
	Tubazione:AcciaioNeroSaldato - AR-A 2 - 2YbJOttETAG98eiq3Iikcv (0.621050472614273*1.3) * (2.2)			0,807		2,200	1,775		
	Tubazione:AcciaioNeroSaldato - AR-R 10 - 2YbJOttETAG98eiq3Iikc6 (0.845655168492021*1.3) * (2.2)			1,099		2,200	2,418		
	Totale	kg					458,985	3,74086	1 717,00
1090 CAL25_06.I01.045.005	Tubo in acciaio nero trafilato senza saldature per distribuzioni orizzontali e verticali diametro 1½"								
	Tubazione:AcciaioNeroSaldato - AR-A 2 - 2lF9aReyrDYhsjgd87G1sP (4.36629492602514*1.3) * (3.24)			5,676		3,240	18,390		
	Tubazione:AcciaioNeroSaldato - AR-R 40 - 2lF9aReyrDYhsjgd87G1sR (4.45662957491491*1.3) * (3.24)			5,794		3,240	18,773		
	Tubazione:AcciaioNeroSaldato - AC-A 2 - 346fj_spj3S88uTFq5FxFo (9.41507938180722*1.3) * (3.24)			12,240		3,240	39,658		
	Tubazione:AcciaioNeroSaldato - AC-R 56 - 15pmtjjJ93IwouzeIf_8GP (9.15799700701192*1.3) * (3.24)			11,905		3,240	38,572		
	Tubazione:AcciaioNeroSaldato - AR-R 40 - 3nI87$7$rBpvrYqikcP4WY (1.88387879830263*1.3) * (3.24)			2,449		3,240	7,935		
	Tubazione:AcciaioNeroSaldato - AR-A 2 - 3nI87$7$rBpvrYqikcP4WO (1.77971288988763*1.3) * (3.24)			2,314		3,240	7,497		
	Tubazione:AcciaioNeroSaldato - AC-R 56 - 1PL3_3eo969OX398ZuK$WR (2.64644904309775*1.3) * (3.24)			3,440		3,240	11,146		
	Tubazione:AcciaioNeroSaldato - AC-A 2 - 1PL3_3eo969OX398ZuK$WA (2.42899135724208*1.3) * (3.24)			3,158		3,240	10,232		
	Tubazione:AcciaioNeroSaldato - AR-R 40 - 1PL3_3eo969OX398ZuK$Wv (2.15498122777176*1.3) * (3.24)			2,801		3,240	9,075		
	A RIPORTARE IMPIANTI MECCANICI								**27 104,98**
	A RIPORTARE UFFICI PERSONALE & SERVIZI AL PUBBLICO								**1 463 275,35**
	A RIPORTARE TERMINAL PARTENZE								***44 510 833,2***
	A RIPORTARE								44 764 289,89

COMPUTO METRICO ESTIMATIVO

L1 - TERMINAL

01 - TERMINAL PARTENZE

005 - UFFICI PERSONALE & SERVIZI AL PUBBLICO

MEC - IMPIANTI MECCANICI

N. ARTICOLO	INDICAZIONE DEI LAVORI E DELLE PROVVISTE	U.M.	DIMENSIONI				QUANTITA'	PREZZO	IMPORTO
			SIMILI	LUNG.	LARG.	ALT.			
	RIPORTO								44 764 289,89
	Tubazione:AcciaioNeroSaldato - AR-A 2 - 1PL3_3eo969OX398ZuK$Wc (1.96690971568247*1.3) * (3.24)			2,557		3,240	8,285		
	Totale	kg					169,563	3,35680	569,19
2650 NP25.22CL.PR.C.000620.170.f	DIFFUSORE MULTIDIREZIONALI A CONI ESTRAIBILI IN ALLUMINIO Da mm 525X525								
	SC_Square omnidirectional 4-ways diffuser with plenum:EE400 525x525 + EPS-I - 1qkPVfKE1Dsgn1h3snwOYI 1		1,000				1,000		
	SC_Square omnidirectional 4-ways diffuser with plenum:EE400 525x525 + EPS-I - 1qkPVfKE1Dsgn1h3snwOWW 1		1,000				1,000		
	SC_Square omnidirectional 4-ways diffuser with plenum:EE400 525x525 + EPS-I - 1AXvqO7Er5ugJBbrQscx5h 1		1,000				1,000		
	SC_Square omnidirectional 4-ways diffuser with plenum:EE400 525x525 + EPS-I - 1AXvqO7Er5ugJBbrQscx9S 1		1,000				1,000		
	Totale	cad					4,000	220,57000	882,28
2710 CAL25_06.I10.065.002	Diffusore quadrato in acciaio verniciato con vite di fissaggio nascosta, per diffusione dell'aria con flusso elicoidale e deflettori regolabili in materiale plastico, completo di serranda di taratura regolabile dall'ambiente e plenum interno, delle s								
	CFL-AIR-DiffusoreMandata:CFL-AIR-DiffusoreMandata_400 - 3wd3s4NRLDgw7VTcXwRiy4 1		1,000				1,000		
	CFL-AIR-DiffusoreMandata:CFL-AIR-DiffusoreMandata_400 - 3wd3s4NRLDgw7VTcXwRiz3 1		1,000				1,000		
	CFL-AIR-DiffusoreMandata:CFL-AIR-DiffusoreMandata_400 - 0TCISFTHzF4fQ2ZXq4So9Y 1		1,000				1,000		
	CFL-AIR-DiffusoreMandata:CFL-AIR-DiffusoreMandata_400 - 0TCISFTHzF4fQ2ZXq4SoB0 1		1,000				1,000		
	CFL-AIR-DiffusoreMandata:CFL-AIR-DiffusoreMandata_400 - 0TCISFTHzF4fQ2ZXq4SoBr 1		1,000				1,000		
	CFL-AIR-DiffusoreMandata:CFL-AIR-DiffusoreMandata_400 - 0TCISFTHzF4fQ2ZXq4SoBo 1		1,000				1,000		
	A RIPORTARE IMPIANTI MECCANICI								**28 556,45**
	A RIPORTARE UFFICI PERSONALE & SERVIZI AL PUBBLICO								**1 464 726,82**
	A RIPORTARE TERMINAL PARTENZE								***44 512 284,7***
	A RIPORTARE								44 765 741,36

COMPUTO METRICO ESTIMATIVO

L1 - TERMINAL

01 - TERMINAL PARTENZE

005 - UFFICI PERSONALE & SERVIZI AL PUBBLICO

MEC - IMPIANTI MECCANICI

N. ARTICOLO	INDICAZIONE DEI LAVORI E DELLE PROVVISTE	U.M.	DIMENSIONI				QUANTITA'	PREZZO	IMPORTO
			SIMILI	LUNG.	LARG.	ALT.			
	RIPORTO								44 765 741,36
	Totale	cad					6,000	322,26128	1 933,57
2730 CAL25_06.I10.065.004	Diffusore quadrato in acciaio verniciato con vite di fissaggio nascosta, per diffusione dell'aria con flusso elicoidale e deflettori regolabili in materiale plastico, completo di serranda di taratura regolabile dall'ambiente e plenum interno, delle s								
	Diffusore_Mandata_600x600:DM02_600x48 - 1oZI$AVhT4Z9WYibUF77bk 1		1,000				1,000		
	Diffusore_Mandata_600x600:DM02_600x48 - 1oZI$AVhT4Z9WYibUF77fo 1		1,000				1,000		
	Diffusore_Mandata_600x600:DM02_600x48 - 1oZI$AVhT4Z9WYibUF77kY 1		1,000				1,000		
	Totale	cad					3,000	278,59348	835,78
2750 CAL25_06.I10.065.002	Diffusore quadrato in acciaio verniciato con vite di fissaggio nascosta, per diffusione dell'aria con flusso elicoidale e deflettori regolabili in materiale plastico, completo di serranda di taratura regolabile dall'ambiente e plenum interno, delle s								
	Diffusore_Ripresa_600x600:DR_600x24_220/1500 mc/h - 1oZI$AVhT4Z9WYibUF77gr 1		1,000				1,000		
	Diffusore_Ripresa_600x600:DR_600x24_220/1500 mc/h - 1oZI$AVhT4Z9WYibUF77fz 1		1,000				1,000		
	Totale	cad					2,000	322,26128	644,52
2760 CAL25_06.I10.065.002	Diffusore quadrato in acciaio verniciato con vite di fissaggio nascosta, per diffusione dell'aria con flusso elicoidale e deflettori regolabili in materiale plastico, completo di serranda di taratura regolabile dall'ambiente e plenum interno, delle s								
	CFL-AIR-DiffusoreRipresa:CFL-AIR-DiffusoreRipresa_400 - 3wd3s4NRLDgw7VTcXwRiWw 1		1,000				1,000		
	CFL-AIR-DiffusoreRipresa:CFL-AIR-DiffusoreRipresa_400 - 3wd3s4NRLDgw7VTcXwRiWb 1		1,000				1,000		
	CFL-AIR-DiffusoreRipresa:CFL-AIR-DiffusoreRipresa_400 - 0TCISFTHzF4fQ2ZXq4SoD5 1		1,000				1,000		
	CFL-AIR-DiffusoreRipresa:CFL-AIR-DiffusoreRipresa_400 - 0TCISFTHzF4fQ2ZXq4So7E 1		1,000				1,000		
	Totale	cad					4,000	322,26128	1 289,05
	A RIPORTARE IMPIANTI MECCANICI								**33 259,37**
	A RIPORTARE UFFICI PERSONALE & SERVIZI AL PUBBLICO								**1 469 429,74**
	A RIPORTARE TERMINAL PARTENZE								***44 516 987,6***
	A RIPORTARE								44 770 444,28

COMPUTO METRICO ESTIMATIVO

L1 - TERMINAL

01 - TERMINAL PARTENZE

005 - UFFICI PERSONALE & SERVIZI AL PUBBLICO

MEC - IMPIANTI MECCANICI

N. ARTICOLO	INDICAZIONE DEI LAVORI E DELLE PROVVISTE	U.M.	DIMENSIONI				QUANTITA'	PREZZO	IMPORTO
			SIMILI	LUNG.	LARG.	ALT.			
	RIPORTO								44 770 444,28
2780 CAL25_06.I10.066.002	Griglia di ripresa aria in alluminio senza rete, con alette orizzontali fisse inclinate a 45° completa di serranda e controtelaio, delle dimensioni di: altezza 200 mm; base 300 mm								
	GrigliaRipresaAria:GrigliaRipresaAria_200x100mm - 1MdlOa6wHCsAaU$2jjuelN 1		1,000				1,000		
	GrigliaRipresaAria:GrigliaRipresaAria_200x100mm - 0d2vr5U1X50fg2LRNGkJgK 1		1,000				1,000		
	GrigliaRipresaAria:GrigliaRipresaAria_200x100mm - 0d2vr5U1X50fg2LRNGkJe$ 1		1,000				1,000		
	Totale	cad					3,000	79,91562	239,75
2800 CAL25_06.I10.066.007	Griglia di ripresa aria in alluminio senza rete, con alette orizzontali fisse inclinate a 45° completa di serranda e controtelaio, delle dimensioni di: altezza 300 mm; base 200 mm								
	GrigliaRipresaAria:GrigliaRipresaAria_300x100mm - 1o78DufQf0Ygt19oVkrA6N 1		1,000				1,000		
	Totale	cad					1,000	51,61908	51,62
2870 CAL25_06.I10.066.044	Valvola di ventilazione in polipropilene per ripresa aria ambiente per diffusore circolare del diametro di 150 mm								
	CFL-AIR-ValvolaVentilazioneRipresa:CFL-AIR-ValvolaVentilazioneRipresa_150mm - 26OJyC00T4ggoAScLfvEoq 1		1,000				1,000		
	CFL-AIR-ValvolaVentilazioneRipresa:CFL-AIR-ValvolaVentilazioneRipresa_150mm - 26OJyC00T4ggoAScLfvEoi 1		1,000				1,000		
	CFL-AIR-ValvolaVentilazioneRipresa:CFL-AIR-ValvolaVentilazioneRipresa_150mm - 26OJyC00T4ggoAScLfvEoW 1		1,000				1,000		
	CFL-AIR-ValvolaVentilazioneRipresa:CFL-AIR-ValvolaVentilazioneRipresa_150mm - 26OJyC00T4ggoAScLfvEoa 1		1,000				1,000		
	CFL-AIR-ValvolaVentilazioneRipresa:CFL-AIR-ValvolaVentilazioneRipresa_150mm - 26OJyC00T4ggoAScLfvEnO 1		1,000				1,000		
	CFL-AIR-ValvolaVentilazioneRipresa:CFL-AIR-ValvolaVentilazioneRipresa_150mm - 26OJyC00T4ggoAScLfvEnS 1		1,000				1,000		
	CFL-AIR-ValvolaVentilazioneRipresa:CFL-AIR-ValvolaVentilazioneRipresa_150mm - 26OJyC00T4ggoAScLfvEnG 1		1,000				1,000		
	A RIPORTARE IMPIANTI MECCANICI								**33 550,74**
	A RIPORTARE UFFICI PERSONALE & SERVIZI AL PUBBLICO								**1 469 721,11**
	A RIPORTARE TERMINAL PARTENZE								***44 517 279,0***
	A RIPORTARE								44 770 735,65

COMPUTO METRICO ESTIMATIVO

L1 - TERMINAL

01 - TERMINAL PARTENZE

005 - UFFICI PERSONALE & SERVIZI AL PUBBLICO

MEC - IMPIANTI MECCANICI

N. ARTICOLO	INDICAZIONE DEI LAVORI E DELLE PROVVISTE	U.M.	DIMENSIONI				QUANTITA'	PREZZO	IMPORTO
			SIMILI	LUNG.	LARG.	ALT.			
	RIPORTO								44 770 735,65
	CFL-AIR-ValvolaVentilazioneRipresa:CFL-AIR-ValvolaVentilazioneRipresa_150mm - 26OJyC00T4ggoAScLfvEnK 1		1,000				1,000		
	CFL-AIR-ValvolaVentilazioneRipresa:CFL-AIR-ValvolaVentilazioneRipresa_150mm - 26OJyC00T4ggoAScLfvEn0 1		1,000				1,000		
	CFL-AIR-ValvolaVentilazioneRipresa:CFL-AIR-ValvolaVentilazioneRipresa_150mm - 26OJyC00T4ggoAScLfvEn4 1		1,000				1,000		
	CFL-AIR-ValvolaVentilazioneRipresa:CFL-AIR-ValvolaVentilazioneRipresa_150mm - 26OJyC00T4ggoAScLfvEnu 1		1,000				1,000		
	CFL-AIR-ValvolaVentilazioneRipresa:CFL-AIR-ValvolaVentilazioneRipresa_150mm - 26OJyC00T4ggoAScLfvEsU 1		1,000				1,000		
	CFL-AIR-ValvolaVentilazioneRipresa:CFL-AIR-ValvolaVentilazioneRipresa_150mm - 26OJyC00T4ggoAScLfvEsM 1		1,000				1,000		
	CFL-AIR-ValvolaVentilazioneRipresa:CFL-AIR-ValvolaVentilazioneRipresa_150mm - 26OJyC00T4ggoAScLfvEsA 1		1,000				1,000		
	CFL-AIR-ValvolaVentilazioneRipresa:CFL-AIR-ValvolaVentilazioneRipresa_150mm - 26OJyC00T4ggoAScLfvEsE 1		1,000				1,000		
	CFL-AIR-ValvolaVentilazioneRipresa:CFL-AIR-ValvolaVentilazioneRipresa_150mm - 26OJyC00T4ggoAScLfvEs2 1		1,000				1,000		
	CFL-AIR-ValvolaVentilazioneRipresa:CFL-AIR-ValvolaVentilazioneRipresa_150mm - 26OJyC00T4ggoAScLfvEs6 1		1,000				1,000		
	CFL-AIR-ValvolaVentilazioneRipresa:CFL-AIR-ValvolaVentilazioneRipresa_150mm - 26OJyC00T4ggoAScLfvEsw 1		1,000				1,000		
	CFL-AIR-ValvolaVentilazioneRipresa:CFL-AIR-ValvolaVentilazioneRipresa_150mm - 26OJyC00T4ggoAScLfvEs_ 1		1,000				1,000		
	CFL-AIR-ValvolaVentilazioneRipresa:CFL-AIR-ValvolaVentilazioneRipresa_150mm - 26OJyC00T4ggoAScLfvEsg 1		1,000				1,000		
	CFL-AIR-ValvolaVentilazioneRipresa:CFL-AIR-ValvolaVentilazioneRipresa_150mm - 26OJyC00T4ggoAScLfvEsk 1		1,000				1,000		
	CFL-AIR-ValvolaVentilazioneRipresa:CFL-AIR-ValvolaVentilazioneRipresa_150mm - 26OJyC00T4ggoAScLfvEsY 1		1,000				1,000		
	A RIPORTARE IMPIANTI MECCANICI								**33 550,74**
	A RIPORTARE UFFICI PERSONALE & SERVIZI AL PUBBLICO								**1 469 721,11**
	A RIPORTARE TERMINAL PARTENZE								***44 517 279,0***
	A RIPORTARE								44 770 735,65

COMPUTO METRICO ESTIMATIVO

L1 - TERMINAL

01 - TERMINAL PARTENZE

005 - UFFICI PERSONALE & SERVIZI AL PUBBLICO

MEC - IMPIANTI MECCANICI

N. ARTICOLO	INDICAZIONE DEI LAVORI E DELLE PROVVISTE	U.M.	DIMENSIONI				QUANTITA'	PREZZO	IMPORTO
			SIMILI	LUNG.	LARG.	ALT.			
	RIPORTO								44 770 735,65
	CFL-AIR-ValvolaVentilazioneRipresa:CFL-AIR-ValvolaVentilazioneRipresa_150mm - 26OJyC00T4ggoAScLfvESe 1		1,000				1,000		
	CFL-AIR-ValvolaVentilazioneRipresa:CFL-AIR-ValvolaVentilazioneRipresa_150mm - 26OJyC00T4ggoAScLfvE36 1		1,000				1,000		
	CFL-AIR-ValvolaVentilazioneRipresa:CFL-AIR-ValvolaVentilazioneRipresa_150mm - 26OJyC00T4ggoAScLfvE3m 1		1,000				1,000		
	CFL-AIR-ValvolaVentilazioneRipresa:CFL-AIR-ValvolaVentilazioneRipresa_150mm - 26OJyC00T4ggoAScLfvE3Y 1		1,000				1,000		
	CFL-AIR-ValvolaVentilazioneRipresa:CFL-AIR-ValvolaVentilazioneRipresa_150mm - 26OJyC00T4ggoAScLfvE2S 1		1,000				1,000		
	CFL-AIR-ValvolaVentilazioneRipresa:CFL-AIR-ValvolaVentilazioneRipresa_150mm - 26OJyC00T4ggoAScLfvE2E 1		1,000				1,000		
	CFL-AIR-ValvolaVentilazioneRipresa:CFL-AIR-ValvolaVentilazioneRipresa_150mm - 26OJyC00T4ggoAScLfvE21 1		1,000				1,000		
	CFL-AIR-ValvolaVentilazioneRipresa:CFL-AIR-ValvolaVentilazioneRipresa_150mm - 26OJyC00T4ggoAScLfvE24 1		1,000				1,000		
	CFL-AIR-ValvolaVentilazioneRipresa:CFL-AIR-ValvolaVentilazioneRipresa_150mm - 26OJyC00T4ggoAScLfvE2$ 1		1,000				1,000		
	CFL-AIR-ValvolaVentilazioneRipresa:CFL-AIR-ValvolaVentilazioneRipresa_150mm - 26OJyC00T4ggoAScLfvE2o 1		1,000				1,000		
	CFL-AIR-ValvolaVentilazioneRipresa:CFL-AIR-ValvolaVentilazioneRipresa_150mm - 26OJyC00T4ggoAScLfvE0Q 1		1,000				1,000		
	CFL-AIR-ValvolaVentilazioneRipresa:CFL-AIR-ValvolaVentilazioneRipresa_150mm - 26OJyC00T4ggoAScLfvE05 1		1,000				1,000		
	CFL-AIR-ValvolaVentilazioneRipresa:CFL-AIR-ValvolaVentilazioneRipresa_150mm - 2Kx7H0_DrCoQupVQw5SZlX 1		1,000				1,000		
	CFL-AIR-ValvolaVentilazioneRipresa:CFL-AIR-ValvolaVentilazioneRipresa_150mm - 2Kx7H0_DrCoQupVQw5SYGU 1		1,000				1,000		
	CFL-AIR-ValvolaVentilazioneRipresa:CFL-AIR-ValvolaVentilazioneRipresa_150mm - 2Kx7H0_DrCoQupVQw5SYVC 1		1,000				1,000		
	A RIPORTARE IMPIANTI MECCANICI								**33 550,74**
	A RIPORTARE UFFICI PERSONALE & SERVIZI AL PUBBLICO								**1 469 721,11**
	A RIPORTARE TERMINAL PARTENZE								***44 517 279,0***
	A RIPORTARE								44 770 735,65

COMPUTO METRICO ESTIMATIVO

L1 - TERMINAL

01 - TERMINAL PARTENZE

005 - UFFICI PERSONALE & SERVIZI AL PUBBLICO

MEC - IMPIANTI MECCANICI

N. ARTICOLO	INDICAZIONE DEI LAVORI E DELLE PROVVISTE	U.M.	DIMENSIONI				QUANTITA'	PREZZO	IMPORTO
			SIMILI	LUNG.	LARG.	ALT.			
	RIPORTO								44 770 735,65
	CFL-AIR-ValvolaVentilazioneRipresa:CFL-AIR-ValvolaVentilazioneRipresa_150mm - 2Kx7H0_DrCoQupVQw5SY0P 1		1,000				1,000		
	CFL-AIR-ValvolaVentilazioneRipresa:CFL-AIR-ValvolaVentilazioneRipresa_150mm - 2Kx7H0_DrCoQupVQw5SY07 1		1,000				1,000		
	CFL-AIR-ValvolaVentilazioneRipresa:CFL-AIR-ValvolaVentilazioneRipresa_150mm - 2Kx7H0_DrCoQupVQw5SY0t 1		1,000				1,000		
	CFL-AIR-ValvolaVentilazioneRipresa:CFL-AIR-ValvolaVentilazioneRipresa_150mm - 2Kx7H0_DrCoQupVQw5SY0d 1		1,000				1,000		
	CFL-AIR-ValvolaVentilazioneRipresa:CFL-AIR-ValvolaVentilazioneRipresa_150mm - 2Kx7H0_DrCoQupVQw5SY1L 1		1,000				1,000		
	CFL-AIR-ValvolaVentilazioneRipresa:CFL-AIR-ValvolaVentilazioneRipresa_150mm - 2Kx7H0_DrCoQupVQw5SY13 1		1,000				1,000		
	CFL-AIR-ValvolaVentilazioneRipresa:CFL-AIR-ValvolaVentilazioneRipresa_150mm - 2Kx7H0_DrCoQupVQw5SY1n 1		1,000				1,000		
	CFL-AIR-ValvolaVentilazioneRipresa:CFL-AIR-ValvolaVentilazioneRipresa_150mm - 1oZI$AVhT4Z9WYibUF77il 1		1,000				1,000		
	CFL-AIR-ValvolaVentilazioneRipresa:CFL-AIR-ValvolaVentilazioneRipresa_150mm - 1oZI$AVhT4Z9WYibUF77j0 1		1,000				1,000		
	Totale	cad					46,000	34,37511	1 581,26
2940 NP25.22CL.PR.C.000620.010.w	Bocchettadi mandata da mm 600X400								
	CFL-AIR-GrigliaPresaAriaEsterna:CFL-AIR-GrigliaMandataAria_550x500mm - 3nkHSrOvv7nPgbk5JCMO6N 1		1,000				1,000		
	Totale	cad					1,000	141,46000	141,46
2970 NP25.22CL.PR.C.000620.010.a	BOCCHETTA DI MANDATA IN ACCIAIO CON SERRANDA DI CONTRASTO Da mm 200X100								
	CFL-AIR-GrigliaMandataAria:CFL-AIR-GrigliaMandataAria_200x100mm - 1MdlOa6wHCsAaU$2jjueqv 1		1,000				1,000		
	A RIPORTARE IMPIANTI MECCANICI								**35 273,46**
	A RIPORTARE UFFICI PERSONALE & SERVIZI AL PUBBLICO								**1 471 443,83**
	A RIPORTARE TERMINAL PARTENZE								***44 519 001,7***
	A RIPORTARE								44 772 458,37

COMPUTO METRICO ESTIMATIVO

L1 - TERMINAL

01 - TERMINAL PARTENZE

005 - UFFICI PERSONALE & SERVIZI AL PUBBLICO

MEC - IMPIANTI MECCANICI

N. ARTICOLO	INDICAZIONE DEI LAVORI E DELLE PROVVISTE	U.M.	DIMENSIONI				QUANTITA'	PREZZO	IMPORTO
			SIMILI	LUNG.	LARG.	ALT.			
	RIPORTO								44 772 458,37
	CFL-AIR-GrigliaMandataAria:CFL-AIR-GrigliaMandataAria_200x100mm - 0d2vr5U1X50fg2LRNGkJwK 1		1,000				1,000		
	CFL-AIR-GrigliaMandataAria:CFL-AIR-GrigliaMandataAria_200x100mm - 0d2vr5U1X50fg2LRNGkJ_n 1		1,000				1,000		
	Totale	cad					3,000	43,93000	131,79
3020 CAL25_06.I01.045.007	Tubo in acciaio nero trafilato senza saldature per distribuzioni orizzontali e verticali diametro 2½"								
	Tubazione:AcciaioNeroSaldato - AC-A 2 - 1L7mwO6BX2Qffpf5BMhI8h (0.0159728451578467*1.3) * (5.73)			0,021		5,730	0,120		
	Tubazione:AcciaioNeroSaldato - AC-R 52 - 1UR5M7RfT09QGMv48Pui3_ (0.0274895790820952*1.3) * (5.73)			0,036		5,730	0,206		
	Tubazione:AcciaioNeroSaldato - AR-A 2 - 216VnPd5rDSBdZXN3vgmN0 (6.20099117759964*1.3) * (5.73)			8,061		5,730	46,190		
	Tubazione:AcciaioNeroSaldato - AR-R 36 - 3i$mTaEIH6Le1qmqLPIJWW (0.0450055824679497*1.3) * (5.73)			0,059		5,730	0,338		
	Tubazione:AcciaioNeroSaldato - AR-R 40 - 1TVQ_14mP0Eee5YiJ1UzFv (17.6674030562577*1.3) * (5.73)			22,968		5,730	131,607		
	Tubazione:AcciaioNeroSaldato - AR-A 2 - 20d0GmK1n3yRGxwIwedkXP (17.4227983603978*1.3) * (5.73)			22,650		5,730	129,785		
	Tubazione:AcciaioNeroSaldato - AC-A 2 - 2TCAbFVErAP9N9aSkwNwXK (12.4887797371715*1.3) * (5.73)			16,235		5,730	93,027		
	Tubazione:AcciaioNeroSaldato - AC-R 52 - 2TCAbFVErAP9N9aSkwNwWp (12.1841750413096*1.3) * (5.73)			15,839		5,730	90,757		
	Tubazione:AcciaioNeroSaldato - AR-A 2 - 2TCAbFVErAP9N9aSkwNwdg (11.5641060720262*1.3) * (5.73)			15,033		5,730	86,139		
	Tubazione:AcciaioNeroSaldato - AR-R 35 - 2TCAbFVErAP9N9aSkwNwd1 (11.8654675920941*1.3) * (5.73)			15,425		5,730	88,385		
	Tubazione:AcciaioNeroSaldato - AR-R 40 - 1o78DufQf0Ygt19oVkrABa (0.554491406961476*1.3) * (5.73)			0,721		5,730	4,131		
	A RIPORTARE IMPIANTI MECCANICI								**35 405,25**
	A RIPORTARE UFFICI PERSONALE & SERVIZI AL PUBBLICO								**1 471 575,62**
	A RIPORTARE TERMINAL PARTENZE								***44 519 133,5***
	A RIPORTARE								44 772 590,16

COMPUTO METRICO ESTIMATIVO

L1 - TERMINAL

01 - TERMINAL PARTENZE

005 - UFFICI PERSONALE & SERVIZI AL PUBBLICO

MEC - IMPIANTI MECCANICI

N. ARTICOLO	INDICAZIONE DEI LAVORI E DELLE PROVVISTE	U.M.	DIMENSIONI				QUANTITA'	PREZZO	IMPORTO
			SIMILI	LUNG.	LARG.	ALT.			
	RIPORTO								44 772 590,16
	Tubazione:AcciaioNeroSaldato - AR-A 2 - 1o78DufQf0Ygt19oVkrABG (0.779096102821354*1.3) * (5.73)			1,013		5,730	5,804		
	Tubazione:AcciaioNeroSaldato - AR-R 10 - 1o78DufQf0Ygt19oVkrBVW (8.47634326550031*1.3) * (5.73)			11,019		5,730	63,139		
	Tubazione:AcciaioNeroSaldato - AR-A 2 - 1o78DufQf0Ygt19oVkrBVG (8.52404091756998*1.3) * (5.73)			11,081		5,730	63,494		
	Tubazione:AcciaioNeroSaldato - AR-A 2 - 3lyURJO7b9ReDdQg5G8AJH (0.0105894199910561*1.3) * (5.73)			0,014		5,730	0,080		
	Tubazione:AcciaioNeroSaldato - AR-R 10 - 3lyURJO7b9ReDdQg5G8AJY (6.12933271269204*1.3) * (5.73)			7,968		5,730	45,657		
	Tubazione:AcciaioNeroSaldato - AC-R 52 - 3lyURJO7b9ReDdQg5G8AGy (6.08347048081478*1.3) * (5.73)			7,909		5,730	45,319		
	Tubazione:AcciaioNeroSaldato - AC-A 2 - 3lyURJO7b9ReDdQg5G8AHK (6.04498721473947*1.3) * (5.73)			7,858		5,730	45,026		
	Tubazione:AcciaioNeroSaldato - AR-A 2 - 0OA5ku3XD8beqP_750gQ8k (1.24242384053031*1.3) * (5.73)			1,615		5,730	9,254		
	Tubazione:AcciaioNeroSaldato - AR-R 10 - 0OA5ku3XD8beqP_750gQ9E (1.24012149259973*1.3) * (5.73)			1,612		5,730	9,237		
	Totale	kg					957,695	3,22709	3 090,57
3070 NP25.22CL.PR.C.000610.020.d	Canali spiroidali diametro = 150 mm, spessore= 0.6 mm								
	Condotto circolare:Lamiera zincata - EXP 1 - 3wVwkW$kL6f8B8GCrnvpPr 0.553000000000011*1.3			0,719			0,719		
	Condotto circolare:Lamiera zincata - PAE 1 - 3wVwkW$kL6f8B8GCrnvpQt 0.241706951342108*1.3			0,314			0,314		
	Condotto circolare:Lamiera zincata - PAE 1 - 3wVwkW$kL6f8B8GCrnvpcl 0.707338535096255*1.3			0,920			0,920		
	Condotto circolare:Lamiera zincata - EXP 1 - 3wVwkW$kL6f8B8GCrnvpdV 0.683787640102148*1.3			0,889			0,889		
	A RIPORTARE IMPIANTI MECCANICI								**38 495,82**
	A RIPORTARE UFFICI PERSONALE & SERVIZI AL PUBBLICO								**1 474 666,19**
	A RIPORTARE TERMINAL PARTENZE								***44 522 224,1***
	A RIPORTARE								44 775 680,73

COMPUTO METRICO ESTIMATIVO

L1 - TERMINAL

01 - TERMINAL PARTENZE

005 - UFFICI PERSONALE & SERVIZI AL PUBBLICO

MEC - IMPIANTI MECCANICI

N. ARTICOLO	INDICAZIONE DEI LAVORI E DELLE PROVVISTE	U.M.	DIMENSIONI				QUANTITA'	PREZZO	IMPORTO
			SIMILI	LUNG.	LARG.	ALT.			
	RIPORTO								44 775 680,73
	Condotto circolare:Lamiera zincata - EXP 8 - 0OyDBIirz9_xBzjfK5RrZD 0.349045635133812*1.3			0,454			0,454		
	Condotto circolare:Lamiera zincata - PAE 9 - 0OyDBIirz9_xBzjfK5RrZ9 0.349044062919315*1.3			0,454			0,454		
	Condotto circolare:Lamiera zincata - EXP 8 - 0OyDBIirz9_xBzjfK5Rrjc 0.016115208125216*1.3			0,021			0,021		
	Condotto circolare:Lamiera zincata - PAE 9 - 0OyDBIirz9_xBzjfK5RrgL 0.926372442663852*1.3			1,204			1,204		
	Condotto circolare:Lamiera zincata - PAE 1 - 1P69h96896HAx_E7To8_uc 0.0395501792957341*1.3			0,051			0,051		
	Condotto circolare:Lamiera zincata - EXP 8 - 2s6qGv5nzAFwwHZntYVa7x 1.50531265436559*1.3			1,957			1,957		
	Totale	m					6,983	32,69000	228,27
3080 NP25.22CL.PR.C.000610.020.d	Canali spiroidali diametro = 150 mm, spessore= 0.6 mm								
	Condotto circolare:Lamiera zincata - EXP 3 - 2U05Gj4df2ihuUafPxaV$l 0.0992332729038674*1.3			0,129			0,129		
	Condotto circolare:Lamiera zincata - PAE 3 - 2U05Gj4df2ihuUafPxaVtu 0.900262400741162*1.3			1,170			1,170		
	Condotto circolare:Lamiera zincata - RIP 12 - 1MdlOa6wHCsAaU$2jjuepT 0.0123672581358677*1.3			0,016			0,016		
	Condotto circolare:Lamiera zincata - MAN 7 - 1MdlOa6wHCsAaU$2jjuetX 0.0123672581360061*1.3			0,016			0,016		
	Condotto circolare:Lamiera zincata - EXP 3 - 2U05Gj4df2ihuUafPxaVyx 4.46176215786387*1.3			5,800			5,800		
	Condotto circolare:Lamiera zincata - EXP 3 - 3B7i9Nz9j1j8wBVCmhTk5i 0.481091869054148*1.3			0,625			0,625		
	Condotto circolare:Lamiera zincata - PAE 4 - 3B7i9Nz9j1j8wBVCmhTkv2 0.481295675768989*1.3			0,626			0,626		
	A RIPORTARE IMPIANTI MECCANICI								**38 724,09**
	A RIPORTARE UFFICI PERSONALE & SERVIZI AL PUBBLICO								**1 474 894,46**
	A RIPORTARE TERMINAL PARTENZE								***44 522 452,3***
	A RIPORTARE								44 775 909,00

COMPUTO METRICO ESTIMATIVO

L1 - TERMINAL

01 - TERMINAL PARTENZE

005 - UFFICI PERSONALE & SERVIZI AL PUBBLICO

MEC - IMPIANTI MECCANICI

N. ARTICOLO	INDICAZIONE DEI LAVORI E DELLE PROVVISTE	U.M.	DIMENSIONI				QUANTITA'	PREZZO	IMPORTO
			SIMILI	LUNG.	LARG.	ALT.			
	RIPORTO								44 775 909,00
	Condotto circolare:Lamiera zincata - EXP 4 - 0d2vr5U1X50fg2LRNGkJsg 0.0999999999998925*1.3			0,130			0,130		
	Condotto circolare:Lamiera zincata - EXP 4 - 0d2vr5U1X50fg2LRNGkJs$ 1.61843410326953*1.3			2,104			2,104		
	Condotto circolare:Lamiera zincata - PAE 5 - 0d2vr5U1X50fg2LRNGkJZt 0.952409881161181*1.3			1,238			1,238		
	Condotto circolare:Lamiera zincata - EXP 4 - 0d2vr5U1X50fg2LRNGkJY3 0.612395416977721*1.3			0,796			0,796		
	Condotto circolare:Lamiera zincata - EXP 5 - 0d2vr5U1X50fg2LRNGkIIY 0.571091869054218*1.3			0,742			0,742		
	Condotto circolare:Lamiera zincata - PAE 6 - 0d2vr5U1X50fg2LRNGkIIh 0.571295675769062*1.3			0,743			0,743		
	Condotto circolare:Lamiera zincata - EXP 6 - 0d2vr5U1X50fg2LRNGkIMt 0.58109186905353*1.3			0,755			0,755		
	Condotto circolare:Lamiera zincata - PAE 7 - 0d2vr5U1X50fg2LRNGkIMm 0.581295675768383*1.3			0,756			0,756		
	Condotto circolare:Lamiera zincata - EXP 4 - 1kYwnDUzr6b9NRXODHuOxZ 0.793562497625398*1.3			1,032			1,032		
	Condotto circolare:Lamiera zincata - RIP 10 - 2GnpchKAjAm9NJRRQIcFVz 0.117479401468962*1.3			0,153			0,153		
	Condotto circolare:Lamiera zincata - RIP 10 - 2GnpchKAjAm9NJRRQIcFSQ 0.0584000000000037*1.3			0,076			0,076		
	Condotto circolare:Lamiera zincata - MAN 15 - 2GnpchKAjAm9NJRRQIcFT7 0.140000000000097*1.3			0,182			0,182		
	Condotto circolare:Lamiera zincata - MAN 15 - 2GnpchKAjAm9NJRRQIcFND 0.0799999999999869*1.3			0,104			0,104		
	Totale	m					17,193	32,69000	562,04
3090 NP25.22CL.PR.C.000610.020.d	Canali spiroidali diametro = 150 mm, spessore= 0.6 mm								
	A RIPORTARE IMPIANTI MECCANICI								**39 286,13**
	A RIPORTARE UFFICI PERSONALE & SERVIZI AL PUBBLICO								**1 475 456,50**
	A RIPORTARE TERMINAL PARTENZE								***44 523 014,4***
	A RIPORTARE								44 776 471,04

COMPUTO METRICO ESTIMATIVO

L1 - TERMINAL

01 - TERMINAL PARTENZE

005 - UFFICI PERSONALE & SERVIZI AL PUBBLICO

MEC - IMPIANTI MECCANICI

N. ARTICOLO	INDICAZIONE DEI LAVORI E DELLE PROVVISTE	U.M.	DIMENSIONI				QUANTITA'	PREZZO	IMPORTO
			SIMILI	LUNG.	LARG.	ALT.			
	RIPORTO								44 776 471,04
	Condotto circolare:Lamiera zincata - EXP 3 - 3B7i9Nz9j1j8wBVCmhTk0n 0.0136284499840072*1.3			0,018			0,018		
	Condotto circolare:Lamiera zincata - PAE 4 - 3B7i9Nz9j1j8wBVCmhTk44 0.0134277443969525*1.3			0,017			0,017		
	Condotto circolare:Lamiera zincata - EXP 5 - 0d2vr5U1X50fg2LRNGkIIb 0.00841853979914891*1.3			0,011			0,011		
	Condotto circolare:Lamiera zincata - PAE 6 - 0d2vr5U1X50fg2LRNGkIIk 0.00821783421209732*1.3			0,011			0,011		
	Condotto circolare:Lamiera zincata - EXP 6 - 0d2vr5U1X50fg2LRNGkIMg 0.00997384496227516*1.3			0,013			0,013		
	Condotto circolare:Lamiera zincata - PAE 7 - 0d2vr5U1X50fg2LRNGkIMp 0.00977313937517881*1.3			0,013			0,013		
	Totale	m					0,083	32,69000	2,71
3100 NP25.22CL.PR.C.000610.020.e	Canali spiroidali diametro = 200 mm, spessore= 0.6 mm								
	Condotto circolare:Lamiera zincata - EXP 15 - 1dgt6MpqvFkuwufB1BvqPF 6.74398801497362*1.3			8,767			8,767		
	Condotto circolare:Lamiera zincata - EXP 15 - 1dgt6MpqvFkuwufB1BvqP9 0.180000508301477*1.3			0,234			0,234		
	Condotto circolare:Lamiera zincata - PAE 14 - 1dgt6MpqvFkuwufB1BvqOZ 6.74398801497191*1.3			8,767			8,767		
	Condotto circolare:Lamiera zincata - PAE 14 - 1dgt6MpqvFkuwufB1BvqOj 0.179999999999987*1.3			0,234			0,234		
	Condotto circolare:Lamiera zincata - PAE 14 - 1dgt6MpqvFkuwufB1BvqOr 1.18537583674598*1.3			1,541			1,541		
	Condotto circolare:Lamiera zincata - PAE 14 - 1dgt6MpqvFkuwufB1BvqOt 2.24021677143986*1.3			2,912			2,912		
	Condotto circolare:Lamiera zincata - PAE 11 - 3wd3s4NRLDgw7VTcXwRZlo 7.08325729149893*1.3			9,208			9,208		
	A RIPORTARE IMPIANTI MECCANICI								**39 288,84**
	A RIPORTARE UFFICI PERSONALE & SERVIZI AL PUBBLICO								**1 475 459,21**
	A RIPORTARE TERMINAL PARTENZE								***44 523 017,1***
	A RIPORTARE								44 776 473,75

COMPUTO METRICO ESTIMATIVO

L1 - TERMINAL

01 - TERMINAL PARTENZE

005 - UFFICI PERSONALE & SERVIZI AL PUBBLICO

MEC - IMPIANTI MECCANICI

N. ARTICOLO	INDICAZIONE DEI LAVORI E DELLE PROVVISTE	U.M.	DIMENSIONI				QUANTITA'	PREZZO	IMPORTO
			SIMILI	LUNG.	LARG.	ALT.			
	RIPORTO								44 776 473,75
	Condotto circolare:Lamiera zincata - EXP 12 - 3wd3s4NRLDgw7VTcXwRZlg 7.08322923761542*1.3			9,208			9,208		
	Condotto circolare:Lamiera zincata - EXP 12 - 3wd3s4NRLDgw7VTcXwRZlM 1.23987634918935*1.3			1,612			1,612		
	Condotto circolare:Lamiera zincata - EXP 12 - 3wd3s4NRLDgw7VTcXwRZlG 2.58000000000005*1.3			3,354			3,354		
	Condotto circolare:Lamiera zincata - EXP 12 - 3wd3s4NRLDgw7VTcXwRjQZ 1.34627014536097*1.3			1,750			1,750		
	Condotto circolare:Lamiera zincata - EXP 12 - 064A6POLX9d8VsNttO_ipZ 0.315855293094166*1.3			0,411			0,411		
	Condotto circolare:Lamiera zincata - PAE 11 - 064A6POLX9d8VsNttO_inC 1.87569380457102*1.3			2,438			2,438		
	Condotto circolare:Lamiera zincata - PAE 14 - 064A6POLX9d8VsNttO_ili 0.352831241389524*1.3			0,459			0,459		
	Condotto circolare:Lamiera zincata - PAE 11 - 0Mzx51dXb8gh5NqoQKtu39 0.180000026488252*1.3			0,234			0,234		
	Condotto circolare:Lamiera zincata - EXP 15 - 0Mzx51dXb8gh5NqoQKtufn 1.85952333499841*1.3			2,417			2,417		
	Condotto circolare:Lamiera zincata - EXP 15 - 0Mzx51dXb8gh5NqoQKtue6 0.179884468525018*1.3			0,234			0,234		
	Condotto circolare:Lamiera zincata - PAE 11 - 2GnpchKAjAm9NJRRQIcCeg 1.84627037632803*1.3			2,400			2,400		
	Condotto circolare:Lamiera zincata - PAE 11 - 2GnpchKAjAm9NJRRQIcCed 0.266000000000251*1.3			0,346			0,346		
	Condotto circolare:Lamiera zincata - RIP 18 - 2nysLwHnnAvuJCj6rMTm9r 0.225027324253094*1.3			0,293			0,293		
	Condotto circolare:Lamiera zincata - RIP 18 - 2nysLwHnnAvuJCj6rMTm8q 0.225027324253266*1.3			0,293			0,293		
	Condotto circolare:Lamiera zincata - MAN 11 - 2nysLwHnnAvuJCj6rMTnph 0.103184921383962*1.3			0,134			0,134		
	A RIPORTARE IMPIANTI MECCANICI								**39 288,84**
	A RIPORTARE UFFICI PERSONALE & SERVIZI AL PUBBLICO								**1 475 459,21**
	A RIPORTARE TERMINAL PARTENZE								***44 523 017,1***
	A RIPORTARE								44 776 473,75

COMPUTO METRICO ESTIMATIVO

L1 - TERMINAL

01 - TERMINAL PARTENZE

005 - UFFICI PERSONALE & SERVIZI AL PUBBLICO

MEC - IMPIANTI MECCANICI

N. ARTICOLO	INDICAZIONE DEI LAVORI E DELLE PROVVISTE	U.M.	DIMENSIONI				QUANTITA'	PREZZO	IMPORTO
			SIMILI	LUNG.	LARG.	ALT.			
	RIPORTO								44 776 473,75
	Condotto circolare:Lamiera zincata - MAN 11 - 2nysLwHnnAvuJCj6rMTn_V 0.179999999999992*1.3			0,234			0,234		
	Condotto circolare:Lamiera zincata - MAN 11 - 2nysLwHnnAvuJCj6rMTnaw 0.0266313405473694*1.3			0,035			0,035		
	Condotto circolare:Lamiera zincata - MAN 11 - 2nysLwHnnAvuJCj6rMTnam 0.20134978694999*1.3			0,262			0,262		
	Condotto circolare:Lamiera zincata - MAN 11 - 2nysLwHnnAvuJCj6rMTnQg 0.323547251122269*1.3			0,421			0,421		
	Condotto circolare:Lamiera zincata - MAN 11 - 2nysLwHnnAvuJCj6rMTnQY 0.227451660040294*1.3			0,296			0,296		
	Condotto circolare:Lamiera zincata - MAN 11 - 2nysLwHnnAvuJCj6rMTnPH 0.288358227468681*1.3			0,375			0,375		
	Condotto circolare:Lamiera zincata - MAN 11 - 2nysLwHnnAvuJCj6rMTnOG 1.57372583002032*1.3			2,046			2,046		
	Condotto circolare:Lamiera zincata - MAN 11 - 2nysLwHnnAvuJCj6rMTnT$ 3.97034678198504*1.3			5,161			5,161		
	Condotto circolare:Lamiera zincata - MAN 11 - 2nysLwHnnAvuJCj6rMTnS0 0.298901826267853*1.3			0,389			0,389		
	Totale	m					66,465	39,96000	2 655,94
3130 NP25.22CL.PR.C.000610.020.f	Canali spiroidali diametro = 250 mm, spessore= 0.6 mm								
	Condotto circolare:Lamiera zincata - EXP 9 - 3B3aFSTeX9LxdssBODOoNm 6.76330000000174*1.3			8,792			8,792		
	Condotto circolare:Lamiera zincata - EXP 9 - 3B3aFSTeX9LxdssBODOoGZ 0.278478981491908*1.3			0,362			0,362		
	Condotto circolare:Lamiera zincata - EXP 11 - 0OyDBIirz9_xBzjfK5Rrmh 6.66398801497188*1.3			8,663			8,663		
	Condotto circolare:Lamiera zincata - EXP 11 - 0OyDBIirz9_xBzjfK5RrmY 0.499999999999976*1.3			0,650			0,650		
	A RIPORTARE IMPIANTI MECCANICI								**41 944,78**
	A RIPORTARE UFFICI PERSONALE & SERVIZI AL PUBBLICO								**1 478 115,15**
	A RIPORTARE TERMINAL PARTENZE								***44 525 673,0***
	A RIPORTARE								44 779 129,69

COMPUTO METRICO ESTIMATIVO

L1 - TERMINAL

01 - TERMINAL PARTENZE

005 - UFFICI PERSONALE & SERVIZI AL PUBBLICO

MEC - IMPIANTI MECCANICI

N. ARTICOLO	INDICAZIONE DEI LAVORI E DELLE PROVVISTE	U.M.	DIMENSIONI				QUANTITA'	PREZZO	IMPORTO
			SIMILI	LUNG.	LARG.	ALT.			
	RIPORTO								44 779 129,69
	Condotto circolare:Lamiera zincata - PAE 23 - 0OyDBIirz9_xBzjfK5RryT 5.42519683468084*1.3			7,053			7,053		
	Condotto circolare:Lamiera zincata - PAE 24 - 0OyDBIirz9_xBzjfK5RrwR 0.499999999999952*1.3			0,650			0,650		
	Condotto circolare:Lamiera zincata - PAE 10 - 0OyDBIirz9_xBzjfK5Rrx9 0.264999999999037*1.3			0,344			0,344		
	Condotto circolare:Lamiera zincata - PAE 10 - 0OyDBIirz9_xBzjfK5Rrul 1.40537631097936*1.3			1,827			1,827		
	Condotto circolare:Lamiera zincata - PAE 10 - 0OyDBIirz9_xBzjfK5RrvB 2.58820081792539*1.3			3,365			3,365		
	Condotto circolare:Lamiera zincata - PAE 10 - 0OyDBIirz9_xBzjfK5Rrv5 0.311216222928884*1.3			0,405			0,405		
	Condotto circolare:Lamiera zincata - EXP 10 - 3lvXyTW252pQAf9D1tfeHU 6.72435729149581*1.3			8,742			8,742		
	Condotto circolare:Lamiera zincata - EXP 10 - 3lvXyTW252pQAf9D1tfeHS 0.233921324739702*1.3			0,304			0,304		
	Condotto circolare:Lamiera zincata - EXP 10 - 1dgt6MpqvFkuwufB1BvqEy 1.96092606008646*1.3			2,549			2,549		
	Condotto circolare:Lamiera zincata - PAE 10 - 35Tb6CkxX9peIYHzogxoQ0 0.478942708504244*1.3			0,623			0,623		
	Condotto circolare:Lamiera zincata - EXP 11 - 0Cxh1Ws3D3nglTrwVRDUir 1.81655141748098*1.3			2,362			2,362		
	Condotto circolare:Lamiera zincata - EXP 11 - 0Cxh1Ws3D3nglTrwVRDUh9 0.187226456769862*1.3			0,243			0,243		
	Condotto circolare:Lamiera zincata - EXP 10 - 05hhd5XbPFHuslVvE6zFrr 0.124883281864796*1.3			0,162			0,162		
	Condotto circolare:Lamiera zincata - EXP 9 - 0Mzx51dXb8gh5NqoQKtu_4 1.95840526757543*1.3			2,546			2,546		
	Condotto circolare:Lamiera zincata - EXP 9 - 0Mzx51dXb8gh5NqoQKtu_B 0.0999999999529636*1.3			0,130			0,130		
	A RIPORTARE IMPIANTI MECCANICI								**41 944,78**
	A RIPORTARE UFFICI PERSONALE & SERVIZI AL PUBBLICO								**1 478 115,15**
	A RIPORTARE TERMINAL PARTENZE								***44 525 673,0***
	A RIPORTARE								44 779 129,69

COMPUTO METRICO ESTIMATIVO

L1 - TERMINAL

01 - TERMINAL PARTENZE

005 - UFFICI PERSONALE & SERVIZI AL PUBBLICO

MEC - IMPIANTI MECCANICI

N. ARTICOLO	INDICAZIONE DEI LAVORI E DELLE PROVVISTE	U.M.	DIMENSIONI				QUANTITA'	PREZZO	IMPORTO
			SIMILI	LUNG.	LARG.	ALT.			
	RIPORTO								44 779 129,69
	Totale	m					49,772	47,28000	2 353,22
3160 NP25.22CL.PR.C.000610.020.g	Canali spiroidali diametro = 300 mm, spessore= 0.6 mm								
	Condotto circolare:Lamiera zincata - PAE 8 - 15_8RCAAb8fe_r3tBMfznz 6.5819719461233*1.3			8,557			8,557		
	Condotto circolare:Lamiera zincata - PAE 8 - 15_8RCAAb8fe_r3tBMfznt 1.90943026468821*1.3			2,482			2,482		
	Condotto circolare:Lamiera zincata - EXP 16 - 15_8RCAAb8fe_r3tBMfznR 5.67224455173431*1.3			7,374			7,374		
	Condotto circolare:Lamiera zincata - EXP 16 - 15_8RCAAb8fe_r3tBMfznH 1.76137662291805*1.3			2,290			2,290		
	Condotto circolare:Lamiera zincata - EXP 16 - 15_8RCAAb8fe_r3tBMfznN 2.23926716625062*1.3			2,911			2,911		
	Condotto circolare:Lamiera zincata - EXP 16 - 2g1hHMIaP2zg1Nvw$eP6ZT 0.25407641303575*1.3			0,330			0,330		
	Condotto circolare:Lamiera zincata - PAE 8 - 1fYoEdlY52AeSy8XKZRmYb 0.123478121862679*1.3			0,161			0,161		
	Condotto circolare:Lamiera zincata - EXP 16 - 1fYoEdlY52AeSy8XKZRmXm 0.129503407663261*1.3			0,168			0,168		
	Condotto circolare:Lamiera zincata - PAE 8 - 0Mzx51dXb8gh5NqoQKtuSH 0.243260623397625*1.3			0,316			0,316		
	Condotto circolare:Lamiera zincata - EXP 16 - 0Mzx51dXb8gh5NqoQKtuHc 0.172122376248789*1.3			0,224			0,224		
	Condotto circolare:Lamiera zincata - EXP 16 - 0Mzx51dXb8gh5NqoQKtul5 0.429727394385272*1.3			0,559			0,559		
	Totale	m					25,372	57,67000	1 463,20
3170 NP25.22CL.PR.C.000610.020.g	Canali spiroidali diametro = 300 mm, spessore= 0.6 mm								
	A RIPORTARE IMPIANTI MECCANICI								**45 761,20**
	A RIPORTARE UFFICI PERSONALE & SERVIZI AL PUBBLICO								**1 481 931,57**
	A RIPORTARE TERMINAL PARTENZE								***44 529 489,5***
	A RIPORTARE								44 782 946,11

COMPUTO METRICO ESTIMATIVO

L1 - TERMINAL

01 - TERMINAL PARTENZE

005 - UFFICI PERSONALE & SERVIZI AL PUBBLICO

MEC - IMPIANTI MECCANICI

N. ARTICOLO	INDICAZIONE DEI LAVORI E DELLE PROVVISTE	U.M.	DIMENSIONI				QUANTITA'	PREZZO	IMPORTO
			SIMILI	LUNG.	LARG.	ALT.			
	RIPORTO								44 782 946,11
	Condotto circolare:Lamiera zincata - RIP 8 - 3B3aFSTeX9LxdssBODOo9j 0.0318261184456917*1.3			0,041			0,041		
	Condotto circolare:Lamiera zincata - EXP 9 - 0clhpe54H2Xwf$pTRSkxYr 0.0347580598981788*1.3			0,045			0,045		
	Condotto circolare:Lamiera zincata - EXP 10 - 3lvXyTW252pQAf9D1tfeRn 0.0320049995698069*1.3			0,042			0,042		
	Totale	m					0,128	57,67000	7,38
3360 CAL25_06.I01.045.003	Tubo in acciaio nero trafilato senza saldature per distribuzioni orizzontali e verticali diametro 1"								
	Tubazione:AcciaioNeroSaldato_Esterno - AC-R 52 - 0OA5ku3XD8beqP_750gQ2o (0.0724149108135204*1.3) * (2.2)			0,094		2,200	0,207		
	Tubazione:AcciaioNeroSaldato_Esterno - AC-A 2 - 0OA5ku3XD8beqP_750gQEx (0.135999999998637*1.3) * (2.2)			0,177		2,200	0,389		
	Tubazione:AcciaioNeroSaldato_Esterno - AC-R 52 - 0OA5ku3XD8beqP_750gQFA (0.136000000000729*1.3) * (2.2)			0,177		2,200	0,389		
	Tubazione:AcciaioNeroSaldato_Esterno - AC-R 52 - 0OA5ku3XD8beqP_750gQs1 (3.84352298741835*1.3) * (2.2)			4,997		2,200	10,993		
	Totale	kg					11,978	3,74086	44,81
3380 CAL25_06.I01.045.004	Tubo in acciaio nero trafilato senza saldature per distribuzioni orizzontali e verticali diametro 1¼"								
	Tubazione:AcciaioNeroSaldato_Esterno - AR-R 27 - 0OA5ku3XD8beqP_750gQFN (0.052414910812108*1.3) * (2.82)			0,068		2,820	0,192		
	Tubazione:AcciaioNeroSaldato_Esterno - AR-A 2 - 0OA5ku3XD8beqP_750gQ8J (0.126500000000446*1.3) * (2.82)			0,164		2,820	0,462		
	Tubazione:AcciaioNeroSaldato_Esterno - AR-R 27 - 0OA5ku3XD8beqP_750gQ8p (0.126499999999334*1.3) * (2.82)			0,164		2,820	0,462		
	Tubazione:AcciaioNeroSaldato_Esterno - AR-R 27 - 0OA5ku3XD8beqP_750gQsE (3.62215517304109*1.3) * (2.82)			4,709		2,820	13,279		
	A RIPORTARE IMPIANTI MECCANICI								**45 813,39**
	A RIPORTARE UFFICI PERSONALE & SERVIZI AL PUBBLICO								**1 481 983,76**
	A RIPORTARE TERMINAL PARTENZE								***44 529 541,6***
	A RIPORTARE								44 782 998,30

COMPUTO METRICO ESTIMATIVO

L1 - TERMINAL

01 - TERMINAL PARTENZE

005 - UFFICI PERSONALE & SERVIZI AL PUBBLICO

MEC - IMPIANTI MECCANICI

N. ARTICOLO	INDICAZIONE DEI LAVORI E DELLE PROVVISTE	U.M.	DIMENSIONI				QUANTITA'	PREZZO	IMPORTO
			SIMILI	LUNG.	LARG.	ALT.			
	RIPORTO								44 782 998,30
	Totale	kg					14,395	3,71822	53,52
3510 NP25.22CL.PR.C.000620.070.a	Griglia di aspirazione in alluminio da mm 200X100								
	CFL-AIR-GrigliaEspulsioneAriaCircolare:CFL-AIR-GrigliaEspulsioneAriaCircolare_150mm - 2U05Gj4df2ihuUafPxaV0K 1		1,000				1,000		
	CFL-AIR-GrigliaEspulsioneAriaCircolare:CFL-AIR-GrigliaEspulsioneAriaCircolare_150mm - 3B7i9Nz9j1j8wBVCmhTk2k 1		1,000				1,000		
	CFL-AIR-GrigliaEspulsioneAriaCircolare:CFL-AIR-GrigliaEspulsioneAriaCircolare_150mm - 0d2vr5U1X50fg2LRNGkJyS 1		1,000				1,000		
	CFL-AIR-GrigliaEspulsioneAriaCircolare:CFL-AIR-GrigliaEspulsioneAriaCircolare_150mm - 0d2vr5U1X50fg2LRNGkIIZ 1		1,000				1,000		
	CFL-AIR-GrigliaEspulsioneAriaCircolare:CFL-AIR-GrigliaEspulsioneAriaCircolare_150mm - 0d2vr5U1X50fg2LRNGkIMe 1		1,000				1,000		
	Totale	cad					5,000	30,40000	152,00
3520 NP25.22CL.PR.C.000620.070.a	Griglia di aspirazione in alluminio da mm 200X100								
	CFL-AIR-GrigliaEspulsioneAriaCircolare:CFL-AIR-GrigliaEspulsioneAriaCircolare_200mm - 064A6POLX9d8VsNttO_ipP 1		1,000				1,000		
	CFL-AIR-GrigliaEspulsioneAriaCircolare:CFL-AIR-GrigliaEspulsioneAriaCircolare_200mm - 064A6POLX9d8VsNttO_ijB 1		1,000				1,000		
	Totale	cad					2,000	30,40000	60,80
3540 NP25.22CL.PR.C.000620.070.a	Griglia di aspirazione in alluminio da mm 200X100								
	CFL-AIR-GrigliaEspulsioneAriaCircolare:CFL-AIR-GrigliaEspulsioneAriaCircolare_250mm - 2g1hHMIaP2zg1Nvw$eP6ko 1		1,000				1,000		
	CFL-AIR-GrigliaEspulsioneAriaCircolare:CFL-AIR-GrigliaEspulsioneAriaCircolare_250mm - 064A6POLX9d8VsNttO_ihY 1		1,000				1,000		
	CFL-AIR-GrigliaEspulsioneAriaCircolare:CFL-AIR-		1,000				1,000		
	A RIPORTARE IMPIANTI MECCANICI								**46 079,71**
	A RIPORTARE UFFICI PERSONALE & SERVIZI AL PUBBLICO								**1 482 250,08**
	A RIPORTARE TERMINAL PARTENZE								***44 529 808,0***
	A RIPORTARE								44 783 264,62

COMPUTO METRICO ESTIMATIVO

L1 - TERMINAL

01 - TERMINAL PARTENZE

005 - UFFICI PERSONALE & SERVIZI AL PUBBLICO

MEC - IMPIANTI MECCANICI

N. ARTICOLO	INDICAZIONE DEI LAVORI E DELLE PROVVISTE	U.M.	DIMENSIONI				QUANTITA'	PREZZO	IMPORTO
			SIMILI	LUNG.	LARG.	ALT.			
	RIPORTO								44 783 264,62
	GrigliaEspulsioneAriaCircolare_250mm - 064A6POLX9d8VsNttO_iew 1								
	Totale	cad					3,000	30,40000	91,20
3550 NP25.22CL.PR.C.000620.070.z 33	Griglia di aspirazione in alluminio da mm 400X400								
	CFL-AIR-GrigliaEspulsioneAriaCircolare:CFL-AIR-GrigliaEspulsioneAriaCircolare_315mm - 2g1hHMIaP2zg1Nvw$eP6Yv 1		1,000				1,000		
	Totale	cad					1,000	74,65000	74,65
3890 NP.DEI.035112a	Ventilconvettore a cassetta installato a controsoffitto con due batterie a quattro tubi resa frigorifera 2,33 kW, resa termica 3,03 kW								
	ACE-RIS-FanCoilControsoffitto:SK 14 - 2ud6LcycDE8RxWH5$adO9b 1		1,000				1,000		
	ACE-RIS-FanCoilControsoffitto:SK 14 - 21FL7yOwLFGBzsqdj$RyPh 1		1,000				1,000		
	ACE-RIS-FanCoilControsoffitto:SK 14 - 1PL3_3eo969OX398ZuK$hF 1		1,000				1,000		
	ACE-RIS-FanCoilControsoffitto:SK 14 - 1PL3_3eo969OX398ZuK$fN 1		1,000				1,000		
	ACE-RIS-FanCoilControsoffitto:SK 14 - 1o78DufQf0Ygt19oVkr9jd 1		1,000				1,000		
	ACE-RIS-FanCoilControsoffitto:SK 14 - 1o78DufQf0Ygt19oVkr9br 1		1,000				1,000		
	ACE-RIS-FanCoilControsoffitto:SK 14 - 0UAwchq3TFYvrG_ECYXYpt 1		1,000				1,000		
	Totale	cad					7,000	1 467,50000	10 272,50
3990 CAL25_06.I01.035.001	Diametro 10 mm, spessore 1,0 mm								
	Tubazione:RameSaldato - LQ 1 - 15_8RCAAb8fe_r3tBMfuTq 7.23528602628549*1.3			9,406			9,406		
	Tubazione:RameSaldato - LQ 1 - 15_8RCAAb8fe_r3tBMfd$R 0.0273733040356877*1.3			0,036			0,036		
	Tubazione:RameSaldato - LQ 1 - 15_8RCAAb8fe_r3tBMfdx5 0.0273733040335758*1.3			0,036			0,036		
	Tubazione:RameSaldato - LQ 1 - 15_8RCAAb8fe_r3tBMfdvN 0.0343468038803834*1.3			0,045			0,045		
	A RIPORTARE IMPIANTI MECCANICI								**56 518,06**
	A RIPORTARE UFFICI PERSONALE & SERVIZI AL PUBBLICO								**1 492 688,43**
	A RIPORTARE TERMINAL PARTENZE								***44 540 246,3***
	A RIPORTARE								44 793 702,97

COMPUTO METRICO ESTIMATIVO

L1 - TERMINAL

01 - TERMINAL PARTENZE

005 - UFFICI PERSONALE & SERVIZI AL PUBBLICO

MEC - IMPIANTI MECCANICI

N. ARTICOLO	INDICAZIONE DEI LAVORI E DELLE PROVVISTE	U.M.	DIMENSIONI				QUANTITA'	PREZZO	IMPORTO
			SIMILI	LUNG.	LARG.	ALT.			
	RIPORTO								44 793 702,97
	Tubazione:RameSaldato - LQ 1 - 0TCISFTHzF4fQ2ZXq4So1m 0.0343468038803656*1.3			0,045			0,045		
	Tubazione:RameSaldato - LQ 1 - 0TCISFTHzF4fQ2ZXq4So01 0.0343468038803707*1.3			0,045			0,045		
	Tubazione:RameSaldato - LQ 1 - 0TCISFTHzF4fQ2ZXq4So0U 0.0343468038803681*1.3			0,045			0,045		
	Tubazione:RameSaldato - LQ 1 - 0TCISFTHzF4fQ2ZXq4So0f 0.0273733040325315*1.3			0,036			0,036		
	Tubazione:RameSaldato - LQ 1 - 0TCISFTHzF4fQ2ZXq4So3a 0.0273733040340394*1.3			0,036			0,036		
	Tubazione:RameSaldato - LQ 1 - 0TCISFTHzF4fQ2ZXq4So2X 0.0273733040347791*1.3			0,036			0,036		
	Tubazione:RameSaldato - LQ 1 - 2GnpchKAjAm9NJRRQIcCXv 0.135878053880454*1.3			0,177			0,177		
	Totale	m					9,943	14,96108	148,76
4020 CAL25_06.I01.035.001	Diametro 10 mm, spessore 1,0 mm								
	Tubazione:RameSaldato - LQ 4 - 0UuQfab0XFqPlFKwY8Sf$O 12.2878380788149*1.3			15,974			15,974		
	Tubazione:RameSaldato - LQ 2 - 0UuQfab0XFqPlFKwY8SfmM 3.17760000000043*1.3			4,131			4,131		
	Tubazione:RameSaldato - LQ 4 - 0UuQfab0XFqPlFKwY8Sfn6 9.94125116043872*1.3			12,924			12,924		
	Tubazione:RameSaldato - LQ 5 - 1dEAWrou55bf5d_IR6GfTj 0.922600000001347*1.3			1,199			1,199		
	Tubazione:RameSaldato - LQ 5 - 1dEAWrou55bf5d_IR6GfMl 4.23760000000004*1.3			5,509			5,509		
	Tubazione:RameSaldato - LQ 5 - 1dEAWrou55bf5d_IR6GfMr 18.7928340425632*1.3			24,431			24,431		
	Tubazione:RameSaldato - LQ 7 - 2GmxPeyrb6x9HT0QyHz_SH 19.8139479284141*1.3			25,758			25,758		
	A RIPORTARE IMPIANTI MECCANICI								**56 666,82**
	A RIPORTARE UFFICI PERSONALE & SERVIZI AL PUBBLICO								**1 492 837,19**
	A RIPORTARE TERMINAL PARTENZE								***44 540 395,1***
	A RIPORTARE								44 793 851,73

COMPUTO METRICO ESTIMATIVO

L1 - TERMINAL

01 - TERMINAL PARTENZE

005 - UFFICI PERSONALE & SERVIZI AL PUBBLICO

MEC - IMPIANTI MECCANICI

N. ARTICOLO	INDICAZIONE DEI LAVORI E DELLE PROVVISTE	U.M.	DIMENSIONI				QUANTITA'	PREZZO	IMPORTO
			SIMILI	LUNG.	LARG.	ALT.			
	RIPORTO								44 793 851,73
	Tubazione:RameSaldato - LQ 7 - 2GmxPeyrb6x9HT0QyHz_Pd 9.89625116043894*1.3			12,865			12,865		
	Totale	m					102,791	14,96108	1 537,86
4550 NP25.22CL.PR.C.000620.190.a	SERRANDA TAGLIAFUOCO CIRCOLARE, REI 120 diametro mm 200								
	CFL-SER_TagliafuocoCircolare:150 mm - 1kYwnDUzr6b9NRXODHuOxb 1		1,000				1,000		
	Totale	cad					1,000	363,57000	363,57
4560 NP25.22CL.PR.C.000620.250.b	SERVOCOMANDO PER SERRANDE ARIA Servocomandoda 15 Nm (max 3,0 mq serranda).								
	CFL-SER_TagliafuocoCircolare:150 mm - 1kYwnDUzr6b9NRXODHuOxb 1		1,000				1,000		
	Totale	cad					1,000	252,59000	252,59
4570 NP25.22CL.PR.C.000620.250.d	SERVOCOMANDO PER SERRANDE ARIA Maggiorazione per doppio microinterruttore ausiliario								
	CFL-SER_TagliafuocoCircolare:150 mm - 1kYwnDUzr6b9NRXODHuOxb 1		1,000				1,000		
	Totale	cad					1,000	82,47000	82,47
4580 NP25.22CL.PR.C.000620.190.c	SERRANDA TAGLIAFUOCO CIRCOLARE, REI 120 diametro mm 315								
	CFL-SER_TagliafuocoCircolare:300 mm - 1kYwnDUzr6b9NRXODHuO6q 1		1,000				1,000		
	CFL-SER_TagliafuocoCircolare:300 mm - 1kYwnDUzr6b9NRXODHuO6B 1		1,000				1,000		
	Totale	cad					2,000	371,87000	743,74
4590 NP25.22CL.PR.C.000620.250.b	SERVOCOMANDO PER SERRANDE ARIA Servocomandoda 15 Nm (max 3,0 mq serranda).								
	CFL-SER_TagliafuocoCircolare:300 mm - 1kYwnDUzr6b9NRXODHuO6q 1		1,000				1,000		
	CFL-SER_TagliafuocoCircolare:300 mm - 1kYwnDUzr6b9NRXODHuO6B 1		1,000				1,000		
	Totale	cad					2,000	252,59000	505,18
	A RIPORTARE IMPIANTI MECCANICI								**60 152,23**
	A RIPORTARE UFFICI PERSONALE & SERVIZI AL PUBBLICO								**1 496 322,60**
	A RIPORTARE TERMINAL PARTENZE								***44 543 880,5***
	A RIPORTARE								44 797 337,14

COMPUTO METRICO ESTIMATIVO

L1 - TERMINAL

01 - TERMINAL PARTENZE

005 - UFFICI PERSONALE & SERVIZI AL PUBBLICO

MEC - IMPIANTI MECCANICI

N. ARTICOLO	INDICAZIONE DEI LAVORI E DELLE PROVVISTE	U.M.	DIMENSIONI				QUANTITA'	PREZZO	IMPORTO
			SIMILI	LUNG.	LARG.	ALT.			
	RIPORTO								44 797 337,14
4600 NP25.22CL.PR.C.000620.250.d	SERVOCOMANDO PER SERRANDE ARIA Maggiorazione per doppio microinterruttore ausiliario								
	CFL-SER_TagliafuocoCircolare:300 mm - 1kYwnDUzr6b9NRXODHuO6q 1		1,000				1,000		
	CFL-SER_TagliafuocoCircolare:300 mm - 1kYwnDUzr6b9NRXODHuO6B 1		1,000				1,000		
	Totale	cad					2,000	82,47000	164,94
4640 CAL25_06.I10.057.001	dmq 8,5 di superficie frontale lorda								
	CFL-SER_TagliafuocoRettangolare:Standard - 1kYwnDUzr6b9NRXODHuRTo 1		1,000				1,000		
	CFL-SER_TagliafuocoRettangolare:Standard - 1kYwnDUzr6b9NRXODHuRVt 1		1,000				1,000		
	Totale	cad					2,000	266,43784	532,88
4650 NP25.22CL.PR.C.000620.250.b	SERVOCOMANDO PER SERRANDE ARIA Servocomandoda 15 Nm (max 3,0 mq serranda).								
	CFL-SER_TagliafuocoRettangolare:Standard - 1kYwnDUzr6b9NRXODHuRTo 1		1,000				1,000		
	CFL-SER_TagliafuocoRettangolare:Standard - 1kYwnDUzr6b9NRXODHuRVt 1		1,000				1,000		
	Totale	cad					2,000	252,59000	505,18
4660 NP25.22CL.PR.C.000620.250.d	SERVOCOMANDO PER SERRANDE ARIA Maggiorazione per doppio microinterruttore ausiliario								
	CFL-SER_TagliafuocoRettangolare:Standard - 1kYwnDUzr6b9NRXODHuRTo 1		1,000				1,000		
	CFL-SER_TagliafuocoRettangolare:Standard - 1kYwnDUzr6b9NRXODHuRVt 1		1,000				1,000		
	Totale	cad					2,000	82,47000	164,94
4680 CAL25_06.I10.057.001	dmq 8,5 di superficie frontale lorda								
	CFL-SER_TagliafuocoRettangolare:Standard - 1kYwnDUzr6b9NRXODHuRwF 1		1,000				1,000		
	Totale	cad					1,000	266,43784	266,44
	A RIPORTARE IMPIANTI MECCANICI								**61 786,61**
	A RIPORTARE UFFICI PERSONALE & SERVIZI AL PUBBLICO								**1 497 956,98**
	A RIPORTARE TERMINAL PARTENZE								***44 545 514,9***
	A RIPORTARE								44 798 971,52

COMPUTO METRICO ESTIMATIVO

L1 - TERMINAL

01 - TERMINAL PARTENZE

005 - UFFICI PERSONALE & SERVIZI AL PUBBLICO

MEC - IMPIANTI MECCANICI

N. ARTICOLO	INDICAZIONE DEI LAVORI E DELLE PROVVISTE	U.M.	DIMENSIONI				QUANTITA'	PREZZO	IMPORTO
			SIMILI	LUNG.	LARG.	ALT.			
	RIPORTO								44 798 971,52
4700 NP25.22CL.PR.C.000620.250.b	SERVOCOMANDO PER SERRANDE ARIA Servocomandoda 15 Nm (max 3,0 mq serranda).								
	CFL-SER_TagliafuocoRettangolare:Standard - 1kYwnDUzr6b9NRXODHuRwF 1		1,000				1,000		
	Totale	cad					1,000	252,59000	252,59
4720 NP25.22CL.PR.C.000620.250.d	SERVOCOMANDO PER SERRANDE ARIA Maggiorazione per doppio microinterruttore ausiliario								
	CFL-SER_TagliafuocoRettangolare:Standard - 1kYwnDUzr6b9NRXODHuRwF 1		1,000				1,000		
	Totale	cad					1,000	82,47000	82,47
4950 NP.DEI.035190a	pannello spessore 20,5 ÷ 21 mm, spessore alluminio interno/esterno 80 micron								
	Isolamento condotto:PAL - 0vnBLp86j8wfBhQcOrsEJL 0.0283816017556076*1.35			0,038			0,038		
	Isolamento condotto:PAL - 0vnBLp86j8wfBhQcOrsEJK 0.0283816017553036*1.35			0,038			0,038		
	Isolamento condotto:PAL - 0vnBLp86j8wfBhQcOrsEJJ 0.0283816017554301*1.35			0,038			0,038		
	Isolamento condotto:PAL - 0vnBLp86j8wfBhQcOrsEJI 0.00794898335293856*1.35			0,011			0,011		
	Isolamento condotto:PAL - 0vnBLp86j8wfBhQcOrsEJH 0.00794898335314727*1.35			0,011			0,011		
	Isolamento condotto:PAL - 0vnBLp86j8wfBhQcOrsEJG 0.0703899527304306*1.35			0,095			0,095		
	Isolamento condotto:PAL - 0vnBLp86j8wfBhQcOrsEJF 0.0703899527305529*1.35			0,095			0,095		
	Isolamento condotto:PAL - 0vnBLp86j8wfBhQcOrsEJE 0.0703899527304955*1.35			0,095			0,095		
	Isolamento condotto:PAL - 0vnBLp86j8wfBhQcOrsEJD 0.125082012803018*1.35			0,169			0,169		
	Isolamento condotto:PAL - 0vnBLp86j8wfBhQcOrsEJC 0.12507825245923*1.35			0,169			0,169		
	Isolamento condotto:PAL - 0vnBLp86j8wfBhQcOrsEJB 0.125078252458985*1.35			0,169			0,169		
	Isolamento condotto:PAL - 0vnBLp86j8wfBhQcOrsEJA 5.90915123067115*1.35			7,977			7,977		
	Isolamento condotto:PAL - 0vnBLp86j8wfBhQcOrsEJ2 2.18879640073038*1.35			2,955			2,955		
	Isolamento condotto:PAL - 0vnBLp86j8wfBhQcOrsEJ1 0.498844056253786*1.35			0,673			0,673		
	Isolamento condotto:PAL - 0vnBLp86j8wfBhQcOrsEI$ 2.23219640073051*1.35			3,013			3,013		
	Isolamento condotto:PAL - 0vnBLp86j8wfBhQcOrsEI_ 1.8461475927712*1.35			2,492			2,492		
	A RIPORTARE IMPIANTI MECCANICI								**62 121,67**
	A RIPORTARE UFFICI PERSONALE & SERVIZI AL PUBBLICO								**1 498 292,04**
	A RIPORTARE TERMINAL PARTENZE								***44 545 849,9***
	A RIPORTARE								44 799 306,58

COMPUTO METRICO ESTIMATIVO

L1 - TERMINAL

01 - TERMINAL PARTENZE

005 - UFFICI PERSONALE & SERVIZI AL PUBBLICO

MEC - IMPIANTI MECCANICI

N. ARTICOLO	INDICAZIONE DEI LAVORI E DELLE PROVVISTE	U.M.	DIMENSIONI				QUANTITA'	PREZZO	IMPORTO
			SIMILI	LUNG.	LARG.	ALT.			
	RIPORTO								44 799 306,58
	Isolamento condotto:PAL - 0vnBLp86j8wfBhQcOrsEIi 2.13723638239256*1.35			2,885			2,885		
	Isolamento condotto:PAL - 0vnBLp86j8wfBhQcOrsEIc 0.0224499189937943*1.35			0,030			0,030		
	Isolamento condotto:PAL - 0vnBLp86j8wfBhQcOrsEIb 0.0356945378647511*1.35			0,048			0,048		
	Isolamento condotto:PAL - 0vnBLp86j8wfBhQcOrsEIU 3.89056876932869*1.35			5,252			5,252		
	Isolamento condotto:PAL - 0vnBLp86j8wfBhQcOrsEIT 0.170806969529899*1.35			0,231			0,231		
	Isolamento condotto:PAL - 0vnBLp86j8wfBhQcOrsEIR 0.0119478349609314*1.35			0,016			0,016		
	Isolamento condotto:PAL - 0vnBLp86j8wfBhQcOrsEIN 1.70592302906182*1.35			2,303			2,303		
	Isolamento condotto:PAL - 0vnBLp86j8wfBhQcOrsEIM 0.128296817762751*1.35			0,173			0,173		
	Isolamento condotto:PAL - 0vnBLp86j8wfBhQcOrsE3a 0.100024141889149*1.35			0,135			0,135		
	Isolamento condotto:PAL - 0vnBLp86j8wfBhQcOrsE3Z 0.236336283778228*1.35			0,319			0,319		
	Isolamento condotto:PAL - 0vnBLp86j8wfBhQcOrsE3X 1.02763614188915*1.35			1,387			1,387		
	Isolamento condotto:PAL - 0vnBLp86j8wfBhQcOrsE3V 1.25266800000006*1.35			1,691			1,691		
	Isolamento condotto:PAL - 0vnBLp86j8wfBhQcOrsE2d 0.258633824129224*1.35			0,349			0,349		
	Isolamento condotto:PAL - 0vnBLp86j8wfBhQcOrsE2X 0.217315204620962*1.35			0,293			0,293		
	Isolamento condotto:PAL - 0vnBLp86j8wfBhQcOrsE2P 1.18501829732151*1.35			1,600			1,600		
	Isolamento condotto:PAL - 0vnBLp86j8wfBhQcOrsE2M 0.77347076888462*1.35			1,044			1,044		
	Isolamento condotto:PAL - 0vnBLp86j8wfBhQcOrsE2L 1.3416806981291*1.35			1,811			1,811		
	Isolamento condotto:PAL - 0vnBLp86j8wfBhQcOrsE5O 0.055545829548693*1.35			0,075			0,075		
	Isolamento condotto:PAL - 0vnBLp86j8wfBhQcOrsE5N 0.0555458295486378*1.35			0,075			0,075		
	Isolamento condotto:PAL - 0vnBLp86j8wfBhQcOrsE5M 0.0555458295486378*1.35			0,075			0,075		
	Isolamento condotto:PAL - 0vnBLp86j8wfBhQcOrsE5L 0.124108983352329*1.35			0,168			0,168		
	Isolamento condotto:PAL - 0vnBLp86j8wfBhQcOrsE5K 0.124108983330976*1.35			0,168			0,168		
	Isolamento condotto:PAL - 0vnBLp86j8wfBhQcOrsE5J 0.0703899527106361*1.35			0,095			0,095		
	Isolamento condotto:PAL - 0vnBLp86j8wfBhQcOrsE5I 0.0703899527110556*1.35			0,095			0,095		
	Isolamento condotto:PAL - 0vnBLp86j8wfBhQcOrsE5H 0.0703899527110902*1.35			0,095			0,095		
	Isolamento condotto:PAL - 0vnBLp86j8wfBhQcOrsE5G 0.246598252458894*1.35			0,333			0,333		
	A RIPORTARE IMPIANTI MECCANICI								**62 121,67**
	A RIPORTARE UFFICI PERSONALE & SERVIZI AL PUBBLICO								**1 498 292,04**
	A RIPORTARE TERMINAL PARTENZE								***44 545 849,9***
	A RIPORTARE								44 799 306,58

COMPUTO METRICO ESTIMATIVO

L1 - TERMINAL

01 - TERMINAL PARTENZE

005 - UFFICI PERSONALE & SERVIZI AL PUBBLICO

MEC - IMPIANTI MECCANICI

N. ARTICOLO	INDICAZIONE DEI LAVORI E DELLE PROVVISTE	U.M.	DIMENSIONI				QUANTITA'	PREZZO	IMPORTO
			SIMILI	LUNG.	LARG.	ALT.			
	RIPORTO								44 799 306,58
	Isolamento condotto:PAL - 0vnBLp86j8wfBhQcOrsE5F 0.246598252458889*1.35			0,333			0,333		
	Isolamento condotto:PAL - 0vnBLp86j8wfBhQcOrsE5E 0.246598252458953*1.35			0,333			0,333		
	Isolamento condotto:PAL - 0vnBLp86j8wfBhQcOrsE55 2.72261640073036*1.35			3,676			3,676		
	Isolamento condotto:PAL - 0vnBLp86j8wfBhQcOrsE54 0.932844056253623*1.35			1,259			1,259		
	Isolamento condotto:PAL - 0vnBLp86j8wfBhQcOrsE52 2.35417224066449*1.35			3,178			3,178		
	Isolamento condotto:PAL - 0vnBLp86j8wfBhQcOrsE51 1.72462759277113*1.35			2,328			2,328		
	Isolamento condotto:PAL - 0vnBLp86j8wfBhQcOrsE4l 2.04489396646329*1.35			2,761			2,761		
	Isolamento condotto:PAL - 0vnBLp86j8wfBhQcOrsE4f 0.0224499920047719*1.35			0,030			0,030		
	Isolamento condotto:PAL - 0vnBLp86j8wfBhQcOrsE4d 0.224096087719043*1.35			0,303			0,303		
	Isolamento condotto:PAL - 0vnBLp86j8wfBhQcOrsE4a 1.84472190844467*1.35			2,490			2,490		
	Isolamento condotto:PAL - 0vnBLp86j8wfBhQcOrsE4X 0.441111256663073*1.35			0,596			0,596		
	Isolamento condotto:PAL - 0vnBLp86j8wfBhQcOrsE4W 0.0389320090868656*1.35			0,053			0,053		
	Isolamento condotto:PAL - 0vnBLp86j8wfBhQcOrsE4U 0.0119468960211994*1.35			0,016			0,016		
	Isolamento condotto:PAL - 0vnBLp86j8wfBhQcOrsE4S 0.0196350000000401*1.35			0,027			0,027		
	Isolamento condotto:PAL - 0vnBLp86j8wfBhQcOrs1uQ 0.347247099602213*1.35			0,469			0,469		
	Isolamento condotto:PAL - 0vnBLp86j8wfBhQcOrs1uO 1.04181704763686*1.35			1,406			1,406		
	Isolamento condotto:PAL - 0vnBLp86j8wfBhQcOrs1uN 1.19895832240801*1.35			1,619			1,619		
	Isolamento condotto:PAL - 0vnBLp86j8wfBhQcOrs1uM 0.0207360000000123*1.35			0,028			0,028		
	Isolamento condotto:PAL - 0vnBLp86j8wfBhQcOrs1uJ 0.174336000000012*1.35			0,235			0,235		
	Isolamento condotto:PAL - 0vnBLp86j8wfBhQcOrs1uH 1.35253079316583*1.35			1,826			1,826		
	Isolamento condotto:PAL - 0vnBLp86j8wfBhQcOrs1uG 1.19901978166426*1.35			1,619			1,619		
	Isolamento condotto:PAL - 0vnBLp86j8wfBhQcOrs1uB 0.184647920344931*1.35			0,249			0,249		
	Isolamento condotto:PAL - 0vnBLp86j8wfBhQcOrs1uA 0.101157679682101*1.35			0,137			0,137		
	Isolamento condotto:PAL - 0vnBLp86j8wfBhQcOrs1u8 1.23343175404457*1.35			1,665			1,665		
	Isolamento condotto:PAL - 0vnBLp86j8wfBhQcOrs1u7 0.186078639072332*1.35			0,251			0,251		
	Isolamento condotto:PAL - 0vnBLp86j8wfBhQcOrs1u6 0.101157679682085*1.35			0,137			0,137		
	A RIPORTARE IMPIANTI MECCANICI								**62 121,67**
	A RIPORTARE UFFICI PERSONALE & SERVIZI AL PUBBLICO								**1 498 292,04**
	A RIPORTARE TERMINAL PARTENZE								***44 545 849,9***
	A RIPORTARE								44 799 306,58

COMPUTO METRICO ESTIMATIVO

L1 - TERMINAL

01 - TERMINAL PARTENZE

005 - UFFICI PERSONALE & SERVIZI AL PUBBLICO

MEC - IMPIANTI MECCANICI

N. ARTICOLO	INDICAZIONE DEI LAVORI E DELLE PROVVISTE	U.M.	DIMENSIONI				QUANTITA'	PREZZO	IMPORTO
			SIMILI	LUNG.	LARG.	ALT.			
	RIPORTO								44 799 306,58
	Isolamento condotto:PAL - 0vnBLp86j8wfBhQcOrs1u1 0.340519103110662*1.35			0,460			0,460		
	Isolamento condotto:PAL - 0vnBLp86j8wfBhQcOrs1x$ 0.119347200000004*1.35			0,161			0,161		
	Isolamento condotto:PAL - 0vnBLp86j8wfBhQcOrs1xy 0.119347200000004*1.35			0,161			0,161		
	Isolamento condotto:PAL - 0vnBLp86j8wfBhQcOrs1xi 0.678467217956108*1.35			0,916			0,916		
	Isolamento condotto:PAL - 0vnBLp86j8wfBhQcOrs1xh 0.465380341850217*1.35			0,628			0,628		
	Isolamento condotto:PAL - 30g4AVHoH48OPGGZio1ul$ 0.269473177231946*1.35			0,364			0,364		
	Isolamento condotto:PAL - 30g4AVHoH48OPGGZio1uly 0.269473177232335*1.35			0,364			0,364		
	Isolamento condotto:PAL - 30g4AVHoH48OPGGZio1ulY 0.269473177232752*1.35			0,364			0,364		
	Isolamento condotto:PAL - 30g4AVHoH48OPGGZio1ulW 0.269473177233492*1.35			0,364			0,364		
	Isolamento condotto:PAL - 30g4AVHoH48OPGGZio1ulc 0.269473177233768*1.35			0,364			0,364		
	Isolamento condotto:PAL - 30g4AVHoH48OPGGZio1ula 0.269473177233564*1.35			0,364			0,364		
	Isolamento condotto:PAL - 30g4AVHoH48OPGGZio1ulg 0.26947317723336*1.35			0,364			0,364		
	Isolamento condotto:PAL - 30g4AVHoH48OPGGZio1ule 0.269473177233232*1.35			0,364			0,364		
	Isolamento condotto:PAL - 30g4AVHoH48OPGGZio1ulk 0.900942603459671*1.35			1,216			1,216		
	Isolamento condotto:PAL - 30g4AVHoH48OPGGZio1ull 2.84241212176278*1.35			3,837			3,837		
	Isolamento condotto:PAL - 30g4AVHoH48OPGGZio1uli 4.77473296233731*1.35			6,446			6,446		
	Isolamento condotto:PAL - 30g4AVHoH48OPGGZio1umG 0.521821004146373*1.35			0,704			0,704		
	Isolamento condotto:PAL - 30g4AVHoH48OPGGZio1umH 0.891390087421683*1.35			1,203			1,203		
	Isolamento condotto:PAL - 30g4AVHoH48OPGGZio1umO 3.21102810358537*1.35			4,335			4,335		
	Isolamento condotto:PAL - 30g4AVHoH48OPGGZio1um2 0.109212910614649*1.35			0,147			0,147		
	Isolamento condotto:PAL - 30g4AVHoH48OPGGZio1um0 2.9395506034598*1.35			3,968			3,968		
	Isolamento condotto:PAL - 30g4AVHoH48OPGGZio1um1 0.573493206918996*1.35			0,774			0,774		
	Isolamento condotto:PAL - 30g4AVHoH48OPGGZio1um6 0.912101840486026*1.35			1,231			1,231		
	Isolamento condotto:PAL - 30g4AVHoH48OPGGZio1umB 0.133028051862833*1.35			0,180			0,180		
	Isolamento condotto:PAL - 30g4AVHoH48OPGGZio1unr 16.4711026258663*1.35			22,236			22,236		
	Isolamento condotto:PAL - 30g4AVHoH48OPGGZio1unu 11.8064705632586*1.35			15,939			15,939		
	A RIPORTARE IMPIANTI MECCANICI								**62 121,67**
	A RIPORTARE UFFICI PERSONALE & SERVIZI AL PUBBLICO								**1 498 292,04**
	A RIPORTARE TERMINAL PARTENZE								***44 545 849,9***
	A RIPORTARE								44 799 306,58

COMPUTO METRICO ESTIMATIVO

L1 - TERMINAL

01 - TERMINAL PARTENZE

005 - UFFICI PERSONALE & SERVIZI AL PUBBLICO

MEC - IMPIANTI MECCANICI

N. ARTICOLO	INDICAZIONE DEI LAVORI E DELLE PROVVISTE	U.M.	DIMENSIONI				QUANTITA'	PREZZO	IMPORTO
			SIMILI	LUNG.	LARG.	ALT.			
	RIPORTO								44 799 306,58
	Isolamento condotto:PAL - 30g4AVHoH48OPGGZio1uoA 2.24991820000667*1.35			3,037			3,037		
	Isolamento condotto:PAL - 30g4AVHoH48OPGGZio1uoB 1.69040225989169*1.35			2,282			2,282		
	Isolamento condotto:PAL - 30g4AVHoH48OPGGZio1uo9 1.69007441901147*1.35			2,282			2,282		
	Isolamento condotto:PAL - 30g4AVHoH48OPGGZio1uoC 0.632560142880309*1.35			0,854			0,854		
	Isolamento condotto:PAL - 30g4AVHoH48OPGGZio1upF 2.55551999999998*1.35			3,450			3,450		
	Isolamento condotto:PAL - 30g4AVHoH48OPGGZio1upo 0.22264000000004*1.35			0,301			0,301		
	Isolamento condotto:PAL - 30g4AVHoH48OPGGZio1upn 0.175771264447886*1.35			0,237			0,237		
	Isolamento condotto:PAL - 30g4AVHoH48OPGGZio1upt 0.135501977231502*1.35			0,183			0,183		
	Isolamento condotto:PAL - 30g4AVHoH48OPGGZio1upk 1.44103580573242*1.35			1,945			1,945		
	Isolamento condotto:PAL - 30g4AVHoH48OPGGZio1uqI 0.477262693398606*1.35			0,644			0,644		
	Isolamento condotto:PAL - 30g4AVHoH48OPGGZio1uqJ 3.7399469456458*1.35			5,049			5,049		
	Isolamento condotto:PAL - 30g4AVHoH48OPGGZio1uqH 3.45728925910983*1.35			4,667			4,667		
	Isolamento condotto:PAL - 30g4AVHoH48OPGGZio1uqM 0.232184555005923*1.35			0,313			0,313		
	Isolamento condotto:PAL - 30g4AVHoH48OPGGZio1uqQ 0.522978412601172*1.35			0,706			0,706		
	Isolamento condotto:PAL - 30g4AVHoH48OPGGZio1uqR 5.13487727214292*1.35			6,932			6,932		
	Isolamento condotto:PAL - 30g4AVHoH48OPGGZio1uqV 4.59528171887851*1.35			6,204			6,204		
	Isolamento condotto:PAL - 30g4AVHoH48OPGGZio1uqS 0.72512381742978*1.35			0,979			0,979		
	Isolamento condotto:PAL - 30g4AVHoH48OPGGZio1uq2 4.84710644264615*1.35			6,544			6,544		
	Isolamento condotto:PAL - 30g4AVHoH48OPGGZio1uq0 0.987360000000034*1.35			1,333			1,333		
	Isolamento condotto:PAL - 30g4AVHoH48OPGGZio1uq1 5.0959940449149*1.35			6,880			6,880		
	Isolamento condotto:PAL - 30g4AVHoH48OPGGZio1uqE 2.95512139634256*1.35			3,989			3,989		
	Isolamento condotto:PAL - 30g4AVHoH48OPGGZio1uqF 1.47098247761377*1.35			1,986			1,986		
	Isolamento condotto:PAL - 30g4AVHoH48OPGGZio1uqs 1.0438912*1.35			1,409			1,409		
	Isolamento condotto:PAL - 30g4AVHoH48OPGGZio1uqt 0.625404315816242*1.35			0,844			0,844		
	Isolamento condotto:PAL - 30g4AVHoH48OPGGZio1uqv 0.885926282989046*1.35			1,196			1,196		
	Isolamento condotto:PAL - 30g4AVHoH48OPGGZio1uq_ 1.23671844449074*1.35			1,670			1,670		
	A RIPORTARE IMPIANTI MECCANICI								**62 121,67**
	A RIPORTARE UFFICI PERSONALE & SERVIZI AL PUBBLICO								**1 498 292,04**
	A RIPORTARE TERMINAL PARTENZE								***44 545 849,9***
	A RIPORTARE								44 799 306,58

COMPUTO METRICO ESTIMATIVO

L1 - TERMINAL

01 - TERMINAL PARTENZE

005 - UFFICI PERSONALE & SERVIZI AL PUBBLICO

MEC - IMPIANTI MECCANICI

N. ARTICOLO	INDICAZIONE DEI LAVORI E DELLE PROVVISTE	U.M.	DIMENSIONI				QUANTITA'	PREZZO	IMPORTO
			SIMILI	LUNG.	LARG.	ALT.			
	RIPORTO								44 799 306,58
	Isolamento condotto:PAL - 30g4AVHoH48OPGGZio1uqW 4.29290869780459*1.35			5,795			5,795		
	Isolamento condotto:PAL - 30g4AVHoH48OPGGZio1uqX 11.0202998379088*1.35			14,877			14,877		
	Isolamento condotto:PAL - 30g4AVHoH48OPGGZio1urD 0.072019199999992*1.35			0,097			0,097		
	Isolamento condotto:PAL - 30g4AVHoH48OPGGZio1uru 0.30011053489334*1.35			0,405			0,405		
	Isolamento condotto:PAL - 30g4AVHoH48OPGGZio1urv 2.84631967556529*1.35			3,843			3,843		
	Isolamento condotto:PAL - 30g4AVHoH48OPGGZio1usJ 0.00386701742960375*1.35			0,005			0,005		
	Isolamento condotto:PAL - 30g4AVHoH48OPGGZio1usM 0.247118632355489*1.35			0,334			0,334		
	Isolamento condotto:PAL - 30g4AVHoH48OPGGZio1usN 0.2532107772315*1.35			0,342			0,342		
	Isolamento condotto:PAL - 30g4AVHoH48OPGGZio1usK 0.2532107772315*1.35			0,342			0,342		
	Isolamento condotto:PAL - 30g4AVHoH48OPGGZio1usL 0.2532107772315*1.35			0,342			0,342		
	Isolamento condotto:PAL - 30g4AVHoH48OPGGZio1usQ 0.2532107772315*1.35			0,342			0,342		
	Isolamento condotto:PAL - 30g4AVHoH48OPGGZio1usR 0.2532107772315*1.35			0,342			0,342		
	Isolamento condotto:PAL - 30g4AVHoH48OPGGZio1usO 0.279180235592426*1.35			0,377			0,377		
	Isolamento condotto:PAL - 30g4AVHoH48OPGGZio1usP 0.27918023559226*1.35			0,377			0,377		
	Isolamento condotto:PAL - 30g4AVHoH48OPGGZio1usU 0.279180235592068*1.35			0,377			0,377		
	Isolamento condotto:PAL - 30g4AVHoH48OPGGZio1usV 0.279180235591886*1.35			0,377			0,377		
	Isolamento condotto:PAL - 30g4AVHoH48OPGGZio1usS 0.279180235591753*1.35			0,377			0,377		
	Isolamento condotto:PAL - 30g4AVHoH48OPGGZio1usT 0.327359577231485*1.35			0,442			0,442		
	Isolamento condotto:PAL - 30g4AVHoH48OPGGZio1us3 0.31073157745492*1.35			0,419			0,419		
	Isolamento condotto:PAL - 30g4AVHoH48OPGGZio1us0 1.32643038139488*1.35			1,791			1,791		
	Isolamento condotto:PAL - 30g4AVHoH48OPGGZio1us6 0.314256031791858*1.35			0,424			0,424		
	Isolamento condotto:PAL - 30g4AVHoH48OPGGZio1us4 5.31946433899552*1.35			7,181			7,181		
	Isolamento condotto:PAL - 30g4AVHoH48OPGGZio1usm 0.309760000000011*1.35			0,418			0,418		
	Isolamento condotto:PAL - 30g4AVHoH48OPGGZio1usn 4.80589544813253*1.35			6,488			6,488		
	Isolamento condotto:PAL - 30g4AVHoH48OPGGZio1usW 1.31023095213152*1.35			1,769			1,769		
	Isolamento condotto:PAL - 30g4AVHoH48OPGGZio1usX 0.85675720811133*1.35			1,157			1,157		
	A RIPORTARE IMPIANTI MECCANICI								**62 121,67**
	A RIPORTARE UFFICI PERSONALE & SERVIZI AL PUBBLICO								**1 498 292,04**
	A RIPORTARE TERMINAL PARTENZE								***44 545 849,9***
	A RIPORTARE								44 799 306,58

COMPUTO METRICO ESTIMATIVO

L1 - TERMINAL

01 - TERMINAL PARTENZE

005 - UFFICI PERSONALE & SERVIZI AL PUBBLICO

MEC - IMPIANTI MECCANICI

N. ARTICOLO	INDICAZIONE DEI LAVORI E DELLE PROVVISTE	U.M.	DIMENSIONI				QUANTITA'	PREZZO	IMPORTO
			SIMILI	LUNG.	LARG.	ALT.			
	RIPORTO								44 799 306,58
	Isolamento condotto:PAL - 30g4AVHoH48OPGGZio1usd 0.129660090863618*1.35			0,175			0,175		
	Isolamento condotto:PAL - 30g4AVHoH48OPGGZio1usg 1.59235212865112*1.35			2,150			2,150		
	Isolamento condotto:PAL - 30g4AVHoH48OPGGZio1utI 3.51967313473069*1.35			4,752			4,752		
	Isolamento condotto:PAL - 3ki_w6WI1EQ9fKE16F5MAy 0.226760158716367*1.35			0,306			0,306		
	Isolamento condotto:PAL - 3ki_w6WI1EQ9fKE16F5MAx 2.4748102161329*1.35			3,341			3,341		
	Isolamento condotto:PAL - 3ki_w6WI1EQ9fKE16F5MAu 2.65297599214537*1.35			3,582			3,582		
	Isolamento condotto:PAL - 3ki_w6WI1EQ9fKE16F5MAd 0.174336000000015*1.35			0,235			0,235		
	Isolamento condotto:PAL - 3ki_w6WI1EQ9fKE16F5MAc 0.00745975436250055*1.35			0,010			0,010		
	Isolamento condotto:PAL - 3ki_w6WI1EQ9fKE16F5MAZ 0.00745975436258405*1.35			0,010			0,010		
	Isolamento condotto:PAL - 3ki_w6WI1EQ9fKE16F5MAW 0.174335999999989*1.35			0,235			0,235		
	Isolamento condotto:PAL - 3ki_w6WI1EQ9fKE16F5MAl 1.07338186877748*1.35			1,449			1,449		
	Isolamento condotto:PAL - 2GnpchKAjAm9NJRRQIcFC_ 2.64773032409047*1.35			3,574			3,574		
	Isolamento condotto:PAL - 2GnpchKAjAm9NJRRQIcF5X 1.17940558086712*1.35			1,592			1,592		
	Isolamento condotto:PAL - 2GnpchKAjAm9NJRRQIcFOT 1.83604806954026*1.35			2,479			2,479		
	Isolamento condotto:PAL - 0wekT50pP4jejSIC6A8XSd 3.50530700946967*1.35			4,732			4,732		
	Isolamento condotto:PAL - 0wekT50pP4jejSIC6A8XSY 1.59944951531156*1.35			2,159			2,159		
	Isolamento condotto:PAL - 0wekT50pP4jejSIC6A8XSh 4.83767486976095*1.35			6,531			6,531		
	Isolamento condotto:PAL - 0LM7l8SAT7$v5AN3938OQ$ 0.75794667806837*1.35			1,023			1,023		
	Isolamento condotto:PAL - 0LM7l8SAT7$v5AN3938Oek 0.937348030667611*1.35			1,265			1,265		
	Isolamento condotto:PAL - 0LM7l8SAT7$v5AN3938OfD 0.00543446551506328*1.35			0,007			0,007		
	Isolamento condotto:PAL - 0LM7l8SAT7$v5AN3938OgO 0.356827280572371*1.35			0,482			0,482		
	Isolamento condotto:PAL - 2nysLwHnnAvuJCj6rMTm9J 3.57123030170688*1.35			4,821			4,821		
	Isolamento condotto:PAL - 2nysLwHnnAvuJCj6rMTm6u 1.03179527904351*1.35			1,393			1,393		
	Isolamento condotto:PAL - 2nysLwHnnAvuJCj6rMTm6r 0.372988185063572*1.35			0,504			0,504		
	Isolamento condotto:PAL - 2nysLwHnnAvuJCj6rMTnw1 0.0171973259596924*1.35			0,023			0,023		
	A RIPORTARE IMPIANTI MECCANICI								**62 121,67**
	A RIPORTARE UFFICI PERSONALE & SERVIZI AL PUBBLICO								**1 498 292,04**
	A RIPORTARE TERMINAL PARTENZE								***44 545 849,9***
	A RIPORTARE								44 799 306,58

COMPUTO METRICO ESTIMATIVO

L1 - TERMINAL

01 - TERMINAL PARTENZE

005 - UFFICI PERSONALE & SERVIZI AL PUBBLICO

MEC - IMPIANTI MECCANICI

N. ARTICOLO	INDICAZIONE DEI LAVORI E DELLE PROVVISTE	U.M.	DIMENSIONI				QUANTITA'	PREZZO	IMPORTO
			SIMILI	LUNG.	LARG.	ALT.			
	RIPORTO								44 799 306,58
	Isolamento condotto:PAL - 2nysLwHnnAvuJCj6rMTnw0 0.363113778014184*1.35			0,490			0,490		
	Isolamento condotto:PAL - 2nysLwHnnAvuJCj6rMTnw2 1.28121729700648*1.35			1,730			1,730		
	Isolamento condotto:PAL - 2nysLwHnnAvuJCj6rMTnu1 3.2571263401501*1.35			4,397			4,397		
	Isolamento condotto:PAL - 2nysLwHnnAvuJCj6rMTnJH 1.95873600000013*1.35			2,644			2,644		
	Isolamento condotto:PAL - 2nysLwHnnAvuJCj6rMTnJf 0.394068594876155*1.35			0,532			0,532		
	Isolamento condotto:PAL - 2nysLwHnnAvuJCj6rMTnJg 2.35792276228408*1.35			3,183			3,183		
	Isolamento condotto:PAL - 0f1s3rFKXEgx$g3K1Y73bq 0.210515805962573*1.35			0,284			0,284		
	Isolamento condotto:PAL - 0f1s3rFKXEgx$g3K1Y73aF 0.210402132785208*1.35			0,284			0,284		
	Isolamento condotto:PAL - 0f1s3rFKXEgx$g3K1Y73a2 0.21857092256853*1.35			0,295			0,295		
	Isolamento condotto:PAL - 0f1s3rFKXEgx$g3K1Y73a5 0.268324423040762*1.35			0,362			0,362		
	Isolamento condotto:PAL - 0f1s3rFKXEgx$g3K1Y73aO 0.26823549118173*1.35			0,362			0,362		
	Isolamento condotto:PAL - 0f1s3rFKXEgx$g3K1Y73aJ 0.268235491181693*1.35			0,362			0,362		
	Isolamento condotto:PAL - 0f1s3rFKXEgx$g3K1Y73at 0.273421487276388*1.35			0,369			0,369		
	Isolamento condotto:PAL - 0f1s3rFKXEgx$g3K1Y73hB 0.22501695158295*1.35			0,304			0,304		
	Isolamento condotto:PAL - 0f1s3rFKXEgx$g3K1Y73hF 0.273421487276389*1.35			0,369			0,369		
	Isolamento condotto:PAL - 0f1s3rFKXEgx$g3K1Y73gc 5.8384641889429*1.35			7,882			7,882		
	Isolamento condotto:PAL - 0f1s3rFKXEgx$g3K1Y72HN 3.75312409471931*1.35			5,067			5,067		
	Isolamento condotto:PAL - 0f1s3rFKXEgx$g3K1Y72GK 0.0114032687442894*1.35			0,015			0,015		
	Isolamento condotto:PAL - 0XjKN0w0n0qAax_FP4wVjw 0.387331279760637*1.35			0,523			0,523		
	Isolamento condotto:PAL - 0XjKN0w0n0qAax_FP4wVi7 0.387331279760697*1.35			0,523			0,523		
	Isolamento condotto:PAL - 0XjKN0w0n0qAax_FP4wVi0 0.387331279760685*1.35			0,523			0,523		
	Isolamento condotto:PAL - 0XjKN0w0n0qAax_FP4wViD 0.210402132773652*1.35			0,284			0,284		
	Isolamento condotto:PAL - 0XjKN0w0n0qAax_FP4wViM 0.210402132773641*1.35			0,284			0,284		
	Isolamento condotto:PAL - 0XjKN0w0n0qAax_FP4wViJ 0.210402132773698*1.35			0,284			0,284		
	Isolamento condotto:PAL - 0XjKN0w0n0qAax_FP4wViS 0.210400039054944*1.35			0,284			0,284		
	Isolamento condotto:PAL - 0XjKN0w0n0qAax_FP4wViP 0.210402132773651*1.35			0,284			0,284		
	A RIPORTARE IMPIANTI MECCANICI								**62 121,67**
	A RIPORTARE UFFICI PERSONALE & SERVIZI AL PUBBLICO								**1 498 292,04**
	A RIPORTARE TERMINAL PARTENZE								***44 545 849,9***
	A RIPORTARE								44 799 306,58

COMPUTO METRICO ESTIMATIVO

L1 - TERMINAL

01 - TERMINAL PARTENZE

005 - UFFICI PERSONALE & SERVIZI AL PUBBLICO

MEC - IMPIANTI MECCANICI

N. ARTICOLO	INDICAZIONE DEI LAVORI E DELLE PROVVISTE	U.M.	DIMENSIONI				QUANTITA'	PREZZO	IMPORTO
			SIMILI	LUNG.	LARG.	ALT.			
	RIPORTO								44 799 306,58
	Isolamento condotto:PAL - 0XjKN0w0n0qAax_FP4wViY 0.210402132773612*1.35			0,284			0,284		
	Isolamento condotto:PAL - 3g_wseMcfEOB5eHZJmhg$v 0.00434000000020542*1.35			0,006			0,006		
	Totale	m²					327,258	63,36000	20 735,07
5010 NP.DEI.035190d	pannello spessore 30 ÷ 31 mm, spessore alluminio interno 80 micron ed esterno 500 micron								
	Isolamento condotto:PAL - 1nHTEuPR9B9PRr3MZ28Huz 1.12240800000086*1.35			1,515			1,515		
	Isolamento condotto:PAL - 1nHTEuPR9B9PRr3MZ28HuZ 1.46507678801886*1.35			1,978			1,978		
	Isolamento condotto:PAL - 1nHTEuPR9B9PRr3MZ28HuY 0.619368000000046*1.35			0,836			0,836		
	Isolamento condotto:PAL - 1nHTEuPR9B9PRr3MZ28Hz6 146.71554432595*1.35			198,066			198,066		
	Isolamento condotto:PAL - 1a3$VHR81AMeRJUZsumOqk 0.712639999999897*1.35			0,962			0,962		
	Totale	m²					203,357	112,61000	22 900,03
5050 AP-E.ITM.023	Coibentazione per tubazioni con elastomero espanso - 13 mm, oltre DN80								
	Isolamento condotto:GuainaElastomeroFlessibile - 0vnBLp86j8wfBhQcOrsEIe 5.86431927195209*1.35			7,917			7,917		
	Isolamento condotto:GuainaElastomeroFlessibile - 0vnBLp86j8wfBhQcOrsEId 0.241463436191824*1.35			0,326			0,326		
	Isolamento condotto:GuainaElastomeroFlessibile - 0vnBLp86j8wfBhQcOrsEIZ 0.037235721979541*1.35			0,050			0,050		
	Isolamento condotto:GuainaElastomeroFlessibile - 0vnBLp86j8wfBhQcOrsE3b 5.80928147106839*1.35			7,843			7,843		
	Isolamento condotto:GuainaElastomeroFlessibile - 0vnBLp86j8wfBhQcOrsE3U 0.126461255130451*1.35			0,171			0,171		
	Isolamento condotto:GuainaElastomeroFlessibile - 0vnBLp86j8wfBhQcOrsE3T 0.132632107046297*1.35			0,179			0,179		
	Isolamento condotto:GuainaElastomeroFlessibile - 0vnBLp86j8wfBhQcOrsE2i 5.02911224992381*1.35			6,789			6,789		
	A RIPORTARE IMPIANTI MECCANICI								**105 756,77**
	A RIPORTARE UFFICI PERSONALE & SERVIZI AL PUBBLICO								**1 541 927,14**
	A RIPORTARE TERMINAL PARTENZE								***44 589 485,0***
	A RIPORTARE								44 842 941,68

COMPUTO METRICO ESTIMATIVO

L1 - TERMINAL

01 - TERMINAL PARTENZE

005 - UFFICI PERSONALE & SERVIZI AL PUBBLICO

MEC - IMPIANTI MECCANICI

N. ARTICOLO	INDICAZIONE DEI LAVORI E DELLE PROVVISTE	U.M.	DIMENSIONI				QUANTITA'	PREZZO	IMPORTO
			SIMILI	LUNG.	LARG.	ALT.			
	RIPORTO								44 842 941,68
	Isolamento condotto:GuainaElastomeroFlessibile - 0vnBLp86j8wfBhQcOrsE2g 5.02909233166821*1.35			6,789			6,789		
	Isolamento condotto:GuainaElastomeroFlessibile - 0vnBLp86j8wfBhQcOrsE2b 0.955851722041404*1.35			1,290			1,290		
	Isolamento condotto:GuainaElastomeroFlessibile - 0vnBLp86j8wfBhQcOrsE5U 4.78823108404495*1.35			6,464			6,464		
	Isolamento condotto:GuainaElastomeroFlessibile - 0vnBLp86j8wfBhQcOrsE5T 0.127800350042051*1.35			0,173			0,173		
	Isolamento condotto:GuainaElastomeroFlessibile - 0vnBLp86j8wfBhQcOrsE5R 4.78823108404374*1.35			6,464			6,464		
	Isolamento condotto:GuainaElastomeroFlessibile - 0vnBLp86j8wfBhQcOrsE5Q 0.127799989148023*1.35			0,173			0,173		
	Isolamento condotto:GuainaElastomeroFlessibile - 0vnBLp86j8wfBhQcOrsE4h 5.83055284491303*1.35			7,871			7,871		
	Isolamento condotto:GuainaElastomeroFlessibile - 0vnBLp86j8wfBhQcOrsE4g 0.202828402228386*1.35			0,274			0,274		
	Isolamento condotto:GuainaElastomeroFlessibile - 0vnBLp86j8wfBhQcOrsE4Z 0.0342864149905876*1.35			0,046			0,046		
	Isolamento condotto:GuainaElastomeroFlessibile - 0vnBLp86j8wfBhQcOrs1uU 0.0552920307031208*1.35			0,075			0,075		
	Isolamento condotto:GuainaElastomeroFlessibile - 0vnBLp86j8wfBhQcOrs1uT 0.894865081290527*1.35			1,208			1,208		
	Isolamento condotto:GuainaElastomeroFlessibile - 0vnBLp86j8wfBhQcOrs1uD 0.526606763911763*1.35			0,711			0,711		
	Isolamento condotto:GuainaElastomeroFlessibile - 0vnBLp86j8wfBhQcOrs1uC 0.33860586198019*1.35			0,457			0,457		
	Isolamento condotto:GuainaElastomeroFlessibile - 0vnBLp86j8wfBhQcOrs1xw 0.315768291580824*1.35			0,426			0,426		
	Isolamento condotto:GuainaElastomeroFlessibile - 0vnBLp86j8wfBhQcOrs1xv 0.315880980452171*1.35			0,426			0,426		
	A RIPORTARE IMPIANTI MECCANICI								**105 756,77**
	A RIPORTARE UFFICI PERSONALE & SERVIZI AL PUBBLICO								**1 541 927,14**
	A RIPORTARE TERMINAL PARTENZE								***44 589 485,0***
	A RIPORTARE								44 842 941,68

COMPUTO METRICO ESTIMATIVO

L1 - TERMINAL

01 - TERMINAL PARTENZE

005 - UFFICI PERSONALE & SERVIZI AL PUBBLICO

MEC - IMPIANTI MECCANICI

N. ARTICOLO	INDICAZIONE DEI LAVORI E DELLE PROVVISTE	U.M.	DIMENSIONI				QUANTITA'	PREZZO	IMPORTO
			SIMILI	LUNG.	LARG.	ALT.			
	RIPORTO								44 842 941,68
	Isolamento condotto:GuainaElastomeroFlessibile - 0vnBLp86j8wfBhQcOrs1xu 0.00582807899944406*1.35			0,008			0,008		
	Isolamento condotto:GuainaElastomeroFlessibile - 0vnBLp86j8wfBhQcOrs1xt 0.321297494650762*1.35			0,434			0,434		
	Isolamento condotto:GuainaElastomeroFlessibile - 0vnBLp86j8wfBhQcOrs1xr 0.00571079945262418*1.35			0,008			0,008		
	Isolamento condotto:GuainaElastomeroFlessibile - 0vnBLp86j8wfBhQcOrs1xq 0.321410183522114*1.35			0,434			0,434		
	Isolamento condotto:GuainaElastomeroFlessibile - 0vnBLp86j8wfBhQcOrs1xo 5.77820787843911*1.35			7,801			7,801		
	Isolamento condotto:GuainaElastomeroFlessibile - 0vnBLp86j8wfBhQcOrs1xn 0.43353978619537*1.35			0,585			0,585		
	Isolamento condotto:GuainaElastomeroFlessibile - 0vnBLp86j8wfBhQcOrs1xl 4.70407735155088*1.35			6,351			6,351		
	Isolamento condotto:GuainaElastomeroFlessibile - 0vnBLp86j8wfBhQcOrs1xk 0.433539786195349*1.35			0,585			0,585		
	Isolamento condotto:GuainaElastomeroFlessibile - 0vnBLp86j8wfBhQcOrs1xg 0.43877681983596*1.35			0,592			0,592		
	Isolamento condotto:GuainaElastomeroFlessibile - 3ki_w6WI1EQ9fKE16F5MAw 0.0548680917217771*1.35			0,074			0,074		
	Isolamento condotto:GuainaElastomeroFlessibile - 3ki_w6WI1EQ9fKE16F5MAv 0.497773363026991*1.35			0,672			0,672		
	Isolamento condotto:GuainaElastomeroFlessibile - 3ki_w6WI1EQ9fKE16F5MAi 2.46699890222897*1.35			3,330			3,330		
	Isolamento condotto:GuainaElastomeroFlessibile - 3ki_w6WI1EQ9fKE16F5MAg 0.00796359713302054*1.35			0,011			0,011		
	Isolamento condotto:GuainaElastomeroFlessibile - 3ki_w6WI1EQ9fKE16F5MAf 0.266005463947923*1.35			0,359			0,359		
	Isolamento condotto:GuainaElastomeroFlessibile - 3ki_w6WI1EQ9fKE16F5MAN 0.00784631758622501*1.35			0,011			0,011		
	A RIPORTARE IMPIANTI MECCANICI								**105 756,77**
	A RIPORTARE UFFICI PERSONALE & SERVIZI AL PUBBLICO								**1 541 927,14**
	A RIPORTARE TERMINAL PARTENZE								***44 589 485,0***
	A RIPORTARE								44 842 941,68

COMPUTO METRICO ESTIMATIVO

L1 - TERMINAL

01 - TERMINAL PARTENZE

005 - UFFICI PERSONALE & SERVIZI AL PUBBLICO

MEC - IMPIANTI MECCANICI

N. ARTICOLO	INDICAZIONE DEI LAVORI E DELLE PROVVISTE	U.M.	DIMENSIONI				QUANTITA'	PREZZO	IMPORTO
			SIMILI	LUNG.	LARG.	ALT.			
	RIPORTO								44 842 941,68
	Isolamento condotto:GuainaElastomeroFlessibile - 3ki_w6WI1EQ9fKE16F5MAM 0.266118152819269*1.35			0,359			0,359		
	Isolamento condotto:GuainaElastomeroFlessibile - 1EjapFq19ADAhKRMhtZJ0k 0.00491925783837446*1.35			0,007			0,007		
	Isolamento condotto:GuainaElastomeroFlessibile - 1EjapFq19ADAhKRMhtZJ0i 0.00480197829158074*1.35			0,006			0,006		
	Isolamento condotto:GuainaElastomeroFlessibile - 0YHQOB4H5AyQyhlpWGR4bF 0.229776086682722*1.35			0,310			0,310		
	Isolamento condotto:GuainaElastomeroFlessibile - 0YHQOB4H5AyQyhlpWGR4b1 1.21857309077212*1.35			1,645			1,645		
	Isolamento condotto:GuainaElastomeroFlessibile - 0YHQOB4H5AyQyhlpWGR4b2 2.24417605846822*1.35			3,030			3,030		
	Isolamento condotto:GuainaElastomeroFlessibile - 0YHQOB4H5AyQyhlpWGR4b3 0.269849229498251*1.35			0,364			0,364		
	Isolamento condotto:GuainaElastomeroFlessibile - 0YHQOB4H5AyQyhlpWGR4b6 1.7002789296697*1.35			2,295			2,295		
	Isolamento condotto:GuainaElastomeroFlessibile - 0YHQOB4H5AyQyhlpWGR4au 0.841616772624866*1.35			1,136			1,136		
	Isolamento condotto:GuainaElastomeroFlessibile - 0YHQOB4H5AyQyhlpWGR4av 1.59055377266253*1.35			2,147			2,147		
	Isolamento condotto:GuainaElastomeroFlessibile - 0YHQOB4H5AyQyhlpWGR4ay 0.880312133173894*1.35			1,188			1,188		
	Isolamento condotto:GuainaElastomeroFlessibile - 0YHQOB4H5AyQyhlpWGR4az 1.83179984445517*1.35			2,473			2,473		
	Isolamento condotto:GuainaElastomeroFlessibile - 0YHQOB4H5AyQyhlpWGR4am 6.74098715613646*1.35			9,100			9,100		
	Isolamento condotto:GuainaElastomeroFlessibile - 0YHQOB4H5AyQyhlpWGR4an 1.95556058202019*1.35			2,640			2,640		
	Isolamento condotto:GuainaElastomeroFlessibile - 0YHQOB4H5AyQyhlpWGR4ap 1.80393008195711*1.35			2,435			2,435		
	A RIPORTARE IMPIANTI MECCANICI								**105 756,77**
	A RIPORTARE UFFICI PERSONALE & SERVIZI AL PUBBLICO								**1 541 927,14**
	A RIPORTARE TERMINAL PARTENZE								***44 589 485,0***
	A RIPORTARE								44 842 941,68

COMPUTO METRICO ESTIMATIVO

L1 - TERMINAL

01 - TERMINAL PARTENZE

005 - UFFICI PERSONALE & SERVIZI AL PUBBLICO

MEC - IMPIANTI MECCANICI

N. ARTICOLO	INDICAZIONE DEI LAVORI E DELLE PROVVISTE	U.M.	DIMENSIONI				QUANTITA'	PREZZO	IMPORTO
			SIMILI	LUNG.	LARG.	ALT.			
	RIPORTO								44 842 941,68
	Isolamento condotto:GuainaElastomeroFlessibile - 0YHQOB4H5AyQyhlpWGR4aq 2.29336608092719*1.35			3,096			3,096		
	Isolamento condotto:GuainaElastomeroFlessibile - 0YHQOB4H5AyQyhlpWGR4aj 0.2602146972018*1.35			0,351			0,351		
	Isolamento condotto:GuainaElastomeroFlessibile - 0YHQOB4H5AyQyhlpWGR4ak 0.224257239054351*1.35			0,303			0,303		
	Isolamento condotto:GuainaElastomeroFlessibile - 0YHQOB4H5AyQyhlpWGR4aW 1.33174248816227*1.35			1,798			1,798		
	Isolamento condotto:GuainaElastomeroFlessibile - 0YHQOB4H5AyQyhlpWGR4aY 0.250510160114823*1.35			0,338			0,338		
	Isolamento condotto:GuainaElastomeroFlessibile - 35Tb6CkxX9peIYHzogxoQD 0.415281438889542*1.35			0,561			0,561		
	Isolamento condotto:GuainaElastomeroFlessibile - 0Cxh1Ws3D3nglTrwVRDUix 1.57509462629528*1.35			2,126			2,126		
	Isolamento condotto:GuainaElastomeroFlessibile - 0Cxh1Ws3D3nglTrwVRDUha 0.162340236076253*1.35			0,219			0,219		
	Isolamento condotto:GuainaElastomeroFlessibile - 05hhd5XbPFHuslVvE6zFrh 0.108283742638085*1.35			0,146			0,146		
	Isolamento condotto:GuainaElastomeroFlessibile - 0Mzx51dXb8gh5NqoQKtu3N 0.12780000795469*1.35			0,173			0,173		
	Isolamento condotto:GuainaElastomeroFlessibile - 0Mzx51dXb8gh5NqoQKtuSV 0.24913760668381*1.35			0,336			0,336		
	Isolamento condotto:GuainaElastomeroFlessibile - 0Mzx51dXb8gh5NqoQKtuHW 0.176280716033766*1.35			0,238			0,238		
	Isolamento condotto:GuainaElastomeroFlessibile - 0Mzx51dXb8gh5NqoQKtul0 0.440109266630539*1.35			0,594			0,594		
	Isolamento condotto:GuainaElastomeroFlessibile - 0Mzx51dXb8gh5NqoQKtue7 1.32026145574061*1.35			1,782			1,782		
	Isolamento condotto:GuainaElastomeroFlessibile - 0Mzx51dXb8gh5NqoQKtueI 0.127717961807761*1.35			0,172			0,172		
	A RIPORTARE IMPIANTI MECCANICI								**105 756,77**
	A RIPORTARE UFFICI PERSONALE & SERVIZI AL PUBBLICO								**1 541 927,14**
	A RIPORTARE TERMINAL PARTENZE								***44 589 485,0***
	A RIPORTARE								44 842 941,68

COMPUTO METRICO ESTIMATIVO

L1 - TERMINAL

01 - TERMINAL PARTENZE

005 - UFFICI PERSONALE & SERVIZI AL PUBBLICO

MEC - IMPIANTI MECCANICI

N. ARTICOLO	INDICAZIONE DEI LAVORI E DELLE PROVVISTE	U.M.	DIMENSIONI				QUANTITA'	PREZZO	IMPORTO
			SIMILI	LUNG.	LARG.	ALT.			
	RIPORTO								44 842 941,68
	Isolamento condotto:GuainaElastomeroFlessibile - 0Mzx51dXb8gh5NqoQKtu_C 1.69809320197716*1.35			2,292			2,292		
	Isolamento condotto:GuainaElastomeroFlessibile - 0Mzx51dXb8gh5NqoQKtu_U 0.0867079571982939*1.35			0,117			0,117		
	Isolamento condotto:GuainaElastomeroFlessibile - 2GnpchKAjAm9NJRRQIcCec 1.31085185588365*1.35			1,770			1,770		
	Isolamento condotto:GuainaElastomeroFlessibile - 2GnpchKAjAm9NJRRQIcCes 0.188859983963382*1.35			0,255			0,255		
	Totale	m²					123,179	51,22000	6 309,23
5080 AP-E.ITM.022	Coibentazione per tubazioni con elastomero espanso - 9 mm, oltre DN80								
	Isolamento tubazione:SEG-TUB-ElastomeroFlessibile - 3ljXEFYmnBKBg0pduxSJdD 0.234498126636578*1.35			0,317			0,317		
	Isolamento tubazione:SEG-TUB-ElastomeroFlessibile - 3ljXEFYmnBKBg0pduxSJdM 0.219020982464099*1.35			0,296			0,296		
	Isolamento tubazione:SEG-TUB-ElastomeroFlessibile - 3ljXEFYmnBKBg0pduxSJZX 0.071570105073074*1.35			0,097			0,097		
	Isolamento tubazione:SEG-TUB-ElastomeroFlessibile - 3ljXEFYmnBKBg0pduxSJZZ 0.0635916284056034*1.35			0,086			0,086		
	Isolamento tubazione:SEG-TUB-ElastomeroFlessibile - 3ljXEFYmnBKBg0pduxSJZw 0.292083117853018*1.35			0,394			0,394		
	Isolamento tubazione:SEG-TUB-ElastomeroFlessibile - 3ljXEFYmnBKBg0pduxSJZq 1.29532508033938*1.35			1,749			1,749		
	Isolamento tubazione:SEG-TUB-ElastomeroFlessibile - 3ljXEFYmnBKBg0pduxSJZm 0.320210827323001*1.35			0,432			0,432		
	Isolamento tubazione:SEG-TUB-ElastomeroFlessibile - 3ljXEFYmnBKBg0pduxSJZo 1.39570084362571*1.35			1,884			1,884		
	Isolamento tubazione:SEG-TUB-ElastomeroFlessibile - 3ljXEFYmnBKBg0pduxSJYn 0.84695819750171*1.35			1,143			1,143		
	A RIPORTARE IMPIANTI MECCANICI								**112 066,00**
	A RIPORTARE UFFICI PERSONALE & SERVIZI AL PUBBLICO								**1 548 236,37**
	A RIPORTARE TERMINAL PARTENZE								***44 595 794,3***
	A RIPORTARE								44 849 250,91

COMPUTO METRICO ESTIMATIVO

L1 - TERMINAL

01 - TERMINAL PARTENZE

005 - UFFICI PERSONALE & SERVIZI AL PUBBLICO

MEC - IMPIANTI MECCANICI

N. ARTICOLO	INDICAZIONE DEI LAVORI E DELLE PROVVISTE	U.M.	DIMENSIONI				QUANTITA'	PREZZO	IMPORTO
			SIMILI	LUNG.	LARG.	ALT.			
	RIPORTO								44 849 250,91
	Isolamento tubazione:SEG-TUB-ElastomeroFlessibile - 3ljXEFYmnBKBg0pduxSJYo 0.91449082874431*1.35			1,235			1,235		
	Isolamento tubazione:SEG-TUB-ElastomeroFlessibile - 3ljXEFYmnBKBg0pduxSJX4 0.734266064103839*1.35			0,991			0,991		
	Isolamento tubazione:SEG-TUB-ElastomeroFlessibile - 3ljXEFYmnBKBg0pduxSJX6 0.685216073791969*1.35			0,925			0,925		
	Isolamento tubazione:SEG-TUB-ElastomeroFlessibile - 3ki_w6WI1EQ9fKE16F5MBu 0.0181314422359113*1.35			0,024			0,024		
	Isolamento tubazione:SEG-TUB-ElastomeroFlessibile - 3ki_w6WI1EQ9fKE16F5MBd 0.0246791952387993*1.35			0,033			0,033		
	Isolamento tubazione:SEG-TUB-ElastomeroFlessibile - 3ki_w6WI1EQ9fKE16F5MBc 0.0293254222769466*1.35			0,040			0,040		
	Isolamento tubazione:SEG-TUB-ElastomeroFlessibile - 3ki_w6WI1EQ9fKE16F5MBa 0.0308913560822568*1.35			0,042			0,042		
	Isolamento tubazione:SEG-TUB-ElastomeroFlessibile - 3ki_w6WI1EQ9fKE16F5MBY 0.534786068472744*1.35			0,722			0,722		
	Isolamento tubazione:SEG-TUB-ElastomeroFlessibile - 3ki_w6WI1EQ9fKE16F5MBW 0.462562041035367*1.35			0,624			0,624		
	Isolamento tubazione:SEG-TUB-ElastomeroFlessibile - 3ki_w6WI1EQ9fKE16F5MBk 0.00175001393706197*1.35			0,002			0,002		
	Isolamento tubazione:SEG-TUB-ElastomeroFlessibile - 3ki_w6WI1EQ9fKE16F5MBh 0.0100648363432433*1.35			0,014			0,014		
	Isolamento tubazione:SEG-TUB-ElastomeroFlessibile - 3ki_w6WI1EQ9fKE16F5MBM 0.010064836343202*1.35			0,014			0,014		
	Isolamento tubazione:SEG-TUB-ElastomeroFlessibile - 3ki_w6WI1EQ9fKE16F5MBL 0.00175001393692696*1.35			0,002			0,002		
	Isolamento tubazione:SEG-TUB-ElastomeroFlessibile - 3ki_w6WI1EQ9fKE16F5MBK 0.00219583961825875*1.35			0,003			0,003		
	Isolamento tubazione:SEG-TUB-ElastomeroFlessibile - 3ki_w6WI1EQ9fKE16F5MBT 0.0027068027562585*1.35			0,004			0,004		
	A RIPORTARE IMPIANTI MECCANICI								**112 066,00**
	A RIPORTARE UFFICI PERSONALE & SERVIZI AL PUBBLICO								**1 548 236,37**
	A RIPORTARE TERMINAL PARTENZE								***44 595 794,3***
	A RIPORTARE								44 849 250,91

COMPUTO METRICO ESTIMATIVO

L1 - TERMINAL

01 - TERMINAL PARTENZE

005 - UFFICI PERSONALE & SERVIZI AL PUBBLICO

MEC - IMPIANTI MECCANICI

N. ARTICOLO	INDICAZIONE DEI LAVORI E DELLE PROVVISTE	U.M.	DIMENSIONI				QUANTITA'	PREZZO	IMPORTO
			SIMILI	LUNG.	LARG.	ALT.			
	RIPORTO								44 849 250,91
	Isolamento tubazione:SEG-TUB-ElastomeroFlessibile - 3ki_w6WI1EQ9fKE16F5MB6 0.00270680275625678*1.35			0,004			0,004		
	Isolamento tubazione:SEG-TUB-ElastomeroFlessibile - 3ki_w6WI1EQ9fKE16F5MB4 0.236578289010776*1.35			0,319			0,319		
	Isolamento tubazione:SEG-TUB-ElastomeroFlessibile - 3ki_w6WI1EQ9fKE16F5MB2 0.00270680275625673*1.35			0,004			0,004		
	Isolamento tubazione:SEG-TUB-ElastomeroFlessibile - 3ki_w6WI1EQ9fKE16F5MB0 0.27100343750681*1.35			0,366			0,366		
	Isolamento tubazione:SEG-TUB-ElastomeroFlessibile - 3ki_w6WI1EQ9fKE16F5MBE 0.00270680275625606*1.35			0,004			0,004		
	Isolamento tubazione:SEG-TUB-ElastomeroFlessibile - 3ki_w6WI1EQ9fKE16F5MBC 0.145255026008143*1.35			0,196			0,196		
	Isolamento tubazione:SEG-TUB-ElastomeroFlessibile - 3ki_w6WI1EQ9fKE16F5MBA 0.00219583961825761*1.35			0,003			0,003		
	Isolamento tubazione:SEG-TUB-ElastomeroFlessibile - 3ki_w6WI1EQ9fKE16F5MB8 0.126162504780396*1.35			0,170			0,170		
	Isolamento tubazione:SEG-TUB-ElastomeroFlessibile - 3ki_w6WI1EQ9fKE16F5MKs 0.00219583961825794*1.35			0,003			0,003		
	Isolamento tubazione:SEG-TUB-ElastomeroFlessibile - 3ki_w6WI1EQ9fKE16F5MKq 0.23735434294369*1.35			0,320			0,320		
	Isolamento tubazione:SEG-TUB-ElastomeroFlessibile - 3ki_w6WI1EQ9fKE16F5MKo 0.00219583961825777*1.35			0,003			0,003		
	Isolamento tubazione:SEG-TUB-ElastomeroFlessibile - 3ki_w6WI1EQ9fKE16F5MKm 0.214629527109876*1.35			0,290			0,290		
	Isolamento tubazione:SEG-TUB-ElastomeroFlessibile - 3ki_w6WI1EQ9fKE16F5MK_ 0.00175001393686019*1.35			0,002			0,002		
	Isolamento tubazione:SEG-TUB-ElastomeroFlessibile - 3ki_w6WI1EQ9fKE16F5MKx 0.00994513412330055*1.35			0,013			0,013		
	Isolamento tubazione:SEG-TUB-ElastomeroFlessibile - 3ki_w6WI1EQ9fKE16F5MKu 0.0017500139369566*1.35			0,002			0,002		
	A RIPORTARE IMPIANTI MECCANICI								**112 066,00**
	A RIPORTARE UFFICI PERSONALE & SERVIZI AL PUBBLICO								**1 548 236,37**
	A RIPORTARE TERMINAL PARTENZE								***44 595 794,3***
	A RIPORTARE								44 849 250,91

COMPUTO METRICO ESTIMATIVO

L1 - TERMINAL

01 - TERMINAL PARTENZE

005 - UFFICI PERSONALE & SERVIZI AL PUBBLICO

MEC - IMPIANTI MECCANICI

N. ARTICOLO	INDICAZIONE DEI LAVORI E DELLE PROVVISTE	U.M.	DIMENSIONI				QUANTITA'	PREZZO	IMPORTO
			SIMILI	LUNG.	LARG.	ALT.			
	RIPORTO								44 849 250,91
	Isolamento tubazione:SEG-TUB-ElastomeroFlessibile - 3ki_w6WI1EQ9fKE16F5MKb 0.0099451341232832*1.35			0,013			0,013		
	Isolamento tubazione:SEG-TUB-ElastomeroFlessibile - 3ki_w6WI1EQ9fKE16F5MKY 0.00994513412328422*1.35			0,013			0,013		
	Isolamento tubazione:SEG-TUB-ElastomeroFlessibile - 3ki_w6WI1EQ9fKE16F5MKl 0.00175001393700389*1.35			0,002			0,002		
	Isolamento tubazione:SEG-TUB-ElastomeroFlessibile - 2GmxPeyrb6x9HT0QyHz_Sy 1.36570693031633*1.35			1,844			1,844		
	Isolamento tubazione:SEG-TUB-ElastomeroFlessibile - 2GmxPeyrb6x9HT0QyHz_S$ 1.47059703639244*1.35			1,985			1,985		
	Isolamento tubazione:SEG-TUB-ElastomeroFlessibile - 2GmxPeyrb6x9HT0QyHz_Pv 0.73094100243929*1.35			0,987			0,987		
	Isolamento tubazione:SEG-TUB-ElastomeroFlessibile - 2GmxPeyrb6x9HT0QyHz_Pu 0.682114379365094*1.35			0,921			0,921		
	Isolamento tubazione:SEG-TUB-ElastomeroFlessibile - 28DzK10fnAHQhBb6NrpHtq 0.0611251157286917*1.35			0,083			0,083		
	Isolamento tubazione:SEG-TUB-ElastomeroFlessibile - 28DzK10fnAHQhBb6NrpHtp 0.0559583071789762*1.35			0,076			0,076		
	Isolamento tubazione:SEG-TUB-ElastomeroFlessibile - 28DzK10fnAHQhBb6NrpHto 0.0152136616939221*1.35			0,021			0,021		
	Isolamento tubazione:SEG-TUB-ElastomeroFlessibile - 28DzK10fnAHQhBb6NrpHtn 0.015514958905649*1.35			0,021			0,021		
	Isolamento tubazione:SEG-TUB-ElastomeroFlessibile - 28DzK10fnAHQhBb6NrpHtm 0.0152136616939209*1.35			0,021			0,021		
	Isolamento tubazione:SEG-TUB-ElastomeroFlessibile - 28DzK10fnAHQhBb6NrpHt$ 0.0155149589056482*1.35			0,021			0,021		
	Isolamento tubazione:SEG-TUB-ElastomeroFlessibile - 28DzK10fnAHQhBb6NrpHsE 0.0515380277460274*1.35			0,070			0,070		
	Isolamento tubazione:SEG-TUB-ElastomeroFlessibile - 28DzK10fnAHQhBb6NrpHmP 0.0556301794459053*1.35			0,075			0,075		
	A RIPORTARE IMPIANTI MECCANICI								**112 066,00**
	A RIPORTARE UFFICI PERSONALE & SERVIZI AL PUBBLICO								**1 548 236,37**
	A RIPORTARE TERMINAL PARTENZE								***44 595 794,3***
	A RIPORTARE								44 849 250,91

COMPUTO METRICO ESTIMATIVO

L1 - TERMINAL

01 - TERMINAL PARTENZE

005 - UFFICI PERSONALE & SERVIZI AL PUBBLICO

MEC - IMPIANTI MECCANICI

N. ARTICOLO	INDICAZIONE DEI LAVORI E DELLE PROVVISTE	U.M.	DIMENSIONI				QUANTITA'	PREZZO	IMPORTO
			SIMILI	LUNG.	LARG.	ALT.			
	RIPORTO								44 849 250,91
	Isolamento tubazione:SEG-TUB-ElastomeroFlessibile - 2GnpchKAjAm9NJRRQIcCZK 0.0310357938248117*1.35			0,042			0,042		
	Isolamento tubazione:SEG-TUB-ElastomeroFlessibile - 2GnpchKAjAm9NJRRQIcCZL 0.0294272061659075*1.35			0,040			0,040		
	Isolamento tubazione:SEG-TUB-ElastomeroFlessibile - 2GnpchKAjAm9NJRRQIcCZN 0.0114513685734584*1.35			0,015			0,015		
	Isolamento tubazione:SEG-TUB-ElastomeroFlessibile - 2GnpchKAjAm9NJRRQIcCZf 0.0114513685734589*1.35			0,015			0,015		
	Isolamento tubazione:SEG-TUB-ElastomeroFlessibile - 2GnpchKAjAm9NJRRQIcCX_ 0.00868687564064746*1.35			0,012			0,012		
	Isolamento tubazione:SEG-TUB-ElastomeroFlessibile - 2GnpchKAjAm9NJRRQIcCcD 0.00944894254878997*1.35			0,013			0,013		
	Isolamento tubazione:SEG-TUB-ElastomeroFlessibile - 2GnpchKAjAm9NJRRQIcCcu 0.0302676333791167*1.35			0,041			0,041		
	Isolamento tubazione:SEG-TUB-ElastomeroFlessibile - 2GnpchKAjAm9NJRRQIcCd3 0.341990711276211*1.35			0,462			0,462		
	Isolamento tubazione:SEG-TUB-ElastomeroFlessibile - 2GnpchKAjAm9NJRRQIcCbq 0.390235194697286*1.35			0,527			0,527		
	Isolamento tubazione:SEG-TUB-ElastomeroFlessibile - 2GnpchKAjAm9NJRRQIcCwD 0.0106022112859643*1.35			0,014			0,014		
	Isolamento tubazione:SEG-TUB-ElastomeroFlessibile - 2GnpchKAjAm9NJRRQIcCwG 0.0314839409426588*1.35			0,043			0,043		
	Isolamento tubazione:SEG-TUB-ElastomeroFlessibile - 2GnpchKAjAm9NJRRQIcCwf 0.0106022112859657*1.35			0,014			0,014		
	Totale	m²					20,163	45,22000	911,77
5180 AP-E.ITM.023	Coibentazione per tubazioni con elastomero espanso - 13 mm, oltre DN80								
	Isolamento tubazione:SEG-TUB-ElastomeroFlessibile - 1QjyLmcCDFaAHbssUGL9VZ 0.622958386477174*1.35			0,841			0,841		
	A RIPORTARE IMPIANTI MECCANICI								**112 977,77**
	A RIPORTARE UFFICI PERSONALE & SERVIZI AL PUBBLICO								**1 549 148,14**
	A RIPORTARE TERMINAL PARTENZE								***44 596 706,0***
	A RIPORTARE								44 850 162,68

COMPUTO METRICO ESTIMATIVO

L1 - TERMINAL

01 - TERMINAL PARTENZE

005 - UFFICI PERSONALE & SERVIZI AL PUBBLICO

MEC - IMPIANTI MECCANICI

N. ARTICOLO	INDICAZIONE DEI LAVORI E DELLE PROVVISTE	U.M.	DIMENSIONI				QUANTITA'	PREZZO	IMPORTO
			SIMILI	LUNG.	LARG.	ALT.			
	RIPORTO								44 850 162,68
	Isolamento tubazione:SEG-TUB-ElastomeroFlessibile - 1QjyLmcCDFaAHbssUGL9VS 0.647622862628381*1.35			0,874			0,874		
	Isolamento tubazione:SEG-TUB-ElastomeroFlessibile - 1QjyLmcCDFaAHbssUGL9VC 0.0111194511328551*1.35			0,015			0,015		
	Isolamento tubazione:SEG-TUB-ElastomeroFlessibile - 1QjyLmcCDFaAHbssUGL9VD 0.0347768310640556*1.35			0,047			0,047		
	Isolamento tubazione:SEG-TUB-ElastomeroFlessibile - 1QjyLmcCDFaAHbssUGL9VE 0.0652560013494648*1.35			0,088			0,088		
	Isolamento tubazione:SEG-TUB-ElastomeroFlessibile - 1QjyLmcCDFaAHbssUGL8Wi 0.0918109574427732*1.35			0,124			0,124		
	Isolamento tubazione:SEG-TUB-ElastomeroFlessibile - 1QjyLmcCDFaAHbssUGL8Wj 0.0715738710527366*1.35			0,097			0,097		
	Isolamento tubazione:SEG-TUB-ElastomeroFlessibile - 1QjyLmcCDFaAHbssUGL8Wk 1.9291048692319*1.35			2,604			2,604		
	Isolamento tubazione:SEG-TUB-ElastomeroFlessibile - 1QjyLmcCDFaAHbssUGL8Wl 0.0140010662481135*1.35			0,019			0,019		
	Isolamento tubazione:SEG-TUB-ElastomeroFlessibile - 1QjyLmcCDFaAHbssUGL8We 0.470921031693776*1.35			0,636			0,636		
	Isolamento tubazione:SEG-TUB-ElastomeroFlessibile - 1QjyLmcCDFaAHbssUGL8Wf 2.22864153624668*1.35			3,009			3,009		
	Isolamento tubazione:SEG-TUB-ElastomeroFlessibile - 1QjyLmcCDFaAHbssUGL8Wh 0.470921031693777*1.35			0,636			0,636		
	Isolamento tubazione:SEG-TUB-ElastomeroFlessibile - 1QjyLmcCDFaAHbssUGL8Wa 2.26131781288327*1.35			3,053			3,053		
	Isolamento tubazione:SEG-TUB-ElastomeroFlessibile - 1QjyLmcCDFaAHbssUGL8Wc 3.59754960020689*1.35			4,857			4,857		
	Isolamento tubazione:SEG-TUB-ElastomeroFlessibile - 1QjyLmcCDFaAHbssUGL8Wd 3.69130202769979*1.35			4,983			4,983		
	Isolamento tubazione:SEG-TUB-ElastomeroFlessibile - 1QjyLmcCDFaAHbssUGL8WW 0.0014205001456324*1.35			0,002			0,002		
	A RIPORTARE IMPIANTI MECCANICI								**112 977,77**
	A RIPORTARE UFFICI PERSONALE & SERVIZI AL PUBBLICO								**1 549 148,14**
	A RIPORTARE TERMINAL PARTENZE								***44 596 706,0***
	A RIPORTARE								44 850 162,68

COMPUTO METRICO ESTIMATIVO

L1 - TERMINAL

01 - TERMINAL PARTENZE

005 - UFFICI PERSONALE & SERVIZI AL PUBBLICO

MEC - IMPIANTI MECCANICI

N. ARTICOLO	INDICAZIONE DEI LAVORI E DELLE PROVVISTE	U.M.	DIMENSIONI				QUANTITA'	PREZZO	IMPORTO
			SIMILI	LUNG.	LARG.	ALT.			
	RIPORTO								44 850 162,68
	Isolamento tubazione:SEG-TUB-ElastomeroFlessibile - 1QjyLmcCDFaAHbssUGL8WX 0.0288965682271363*1.35			0,039			0,039		
	Isolamento tubazione:SEG-TUB-ElastomeroFlessibile - 1QjyLmcCDFaAHbssUGL8WY 0.00811634892887237*1.35			0,011			0,011		
	Isolamento tubazione:SEG-TUB-ElastomeroFlessibile - 1QjyLmcCDFaAHbssUGL8WP 0.310853916426118*1.35			0,420			0,420		
	Isolamento tubazione:SEG-TUB-ElastomeroFlessibile - 1QjyLmcCDFaAHbssUGL8WQ 0.00918345652100444*1.35			0,012			0,012		
	Isolamento tubazione:SEG-TUB-ElastomeroFlessibile - 1QjyLmcCDFaAHbssUGL8WK 0.00329432845201942*1.35			0,004			0,004		
	Isolamento tubazione:SEG-TUB-ElastomeroFlessibile - 1QjyLmcCDFaAHbssUGL8WM 0.265415713094153*1.35			0,358			0,358		
	Isolamento tubazione:SEG-TUB-ElastomeroFlessibile - 1QjyLmcCDFaAHbssUGL8WN 0.00918345652090097*1.35			0,012			0,012		
	Isolamento tubazione:SEG-TUB-ElastomeroFlessibile - 1QjyLmcCDFaAHbssUGL8WH 1.90681219220403*1.35			2,574			2,574		
	Isolamento tubazione:SEG-TUB-ElastomeroFlessibile - 1QjyLmcCDFaAHbssUGL8XK 0.0168595877067464*1.35			0,023			0,023		
	Isolamento tubazione:SEG-TUB-ElastomeroFlessibile - 1QjyLmcCDFaAHbssUGL8XM 0.0270615686004083*1.35			0,037			0,037		
	Isolamento tubazione:SEG-TUB-ElastomeroFlessibile - 1QjyLmcCDFaAHbssUGL8ZD 0.287724484713381*1.35			0,388			0,388		
	Isolamento tubazione:SEG-TUB-ElastomeroFlessibile - 1QjyLmcCDFaAHbssUGL8ZE 0.0460157156236828*1.35			0,062			0,062		
	Isolamento tubazione:SEG-TUB-ElastomeroFlessibile - 1QjyLmcCDFaAHbssUGL8ZF 0.0168595877067464*1.35			0,023			0,023		
	Isolamento tubazione:SEG-TUB-ElastomeroFlessibile - 1QjyLmcCDFaAHbssUGL8Z8 1.08307797420639*1.35			1,462			1,462		
	Isolamento tubazione:SEG-TUB-ElastomeroFlessibile - 1QjyLmcCDFaAHbssUGL8Z9 1.08291250652137*1.35			1,462			1,462		
	A RIPORTARE IMPIANTI MECCANICI								**112 977,77**
	A RIPORTARE UFFICI PERSONALE & SERVIZI AL PUBBLICO								**1 549 148,14**
	A RIPORTARE TERMINAL PARTENZE								***44 596 706,0***
	A RIPORTARE								44 850 162,68

COMPUTO METRICO ESTIMATIVO

L1 - TERMINAL

01 - TERMINAL PARTENZE

005 - UFFICI PERSONALE & SERVIZI AL PUBBLICO

MEC - IMPIANTI MECCANICI

N. ARTICOLO	INDICAZIONE DEI LAVORI E DELLE PROVVISTE	U.M.	DIMENSIONI				QUANTITA'	PREZZO	IMPORTO
			SIMILI	LUNG.	LARG.	ALT.			
	RIPORTO								44 850 162,68
	Isolamento tubazione:SEG-TUB-ElastomeroFlessibile - 1QjyLmcCDFaAHbssUGL8ZA 0.388407068778568*1.35			0,524			0,524		
	Isolamento tubazione:SEG-TUB-ElastomeroFlessibile - 1QjyLmcCDFaAHbssUGL8ZB 0.480849092797653*1.35			0,649			0,649		
	Isolamento tubazione:SEG-TUB-ElastomeroFlessibile - 1QjyLmcCDFaAHbssUGL8Z5 0.481014560482715*1.35			0,649			0,649		
	Isolamento tubazione:SEG-TUB-ElastomeroFlessibile - 1QjyLmcCDFaAHbssUGL8Z7 0.390098702774081*1.35			0,527			0,527		
	Isolamento tubazione:SEG-TUB-ElastomeroFlessibile - 1QjyLmcCDFaAHbssUGL8Z0 0.149850837408353*1.35			0,202			0,202		
	Isolamento tubazione:SEG-TUB-ElastomeroFlessibile - 1QjyLmcCDFaAHbssUGL8Z1 0.14985083740835*1.35			0,202			0,202		
	Isolamento tubazione:SEG-TUB-ElastomeroFlessibile - 1QjyLmcCDFaAHbssUGL8Z2 0.00554316744963322*1.35			0,007			0,007		
	Isolamento tubazione:SEG-TUB-ElastomeroFlessibile - 1QjyLmcCDFaAHbssUGL8az 0.00554316744963443*1.35			0,007			0,007		
	Isolamento tubazione:SEG-TUB-ElastomeroFlessibile - 1QjyLmcCDFaAHbssUGL8ar 0.0106958913234425*1.35			0,014			0,014		
	Isolamento tubazione:SEG-TUB-ElastomeroFlessibile - 1QjyLmcCDFaAHbssUGL8as 0.270796752024716*1.35			0,366			0,366		
	Isolamento tubazione:SEG-TUB-ElastomeroFlessibile - 1QjyLmcCDFaAHbssUGL8at 0.0170303005759128*1.35			0,023			0,023		
	Isolamento tubazione:SEG-TUB-ElastomeroFlessibile - 1QjyLmcCDFaAHbssUGL8ai 0.00693152660286862*1.35			0,009			0,009		
	Isolamento tubazione:SEG-TUB-ElastomeroFlessibile - 1QjyLmcCDFaAHbssUGL8ak 0.0168595877067464*1.35			0,023			0,023		
	Isolamento tubazione:SEG-TUB-ElastomeroFlessibile - 1QjyLmcCDFaAHbssUGL8ae 0.00693152660286862*1.35			0,009			0,009		
	Isolamento tubazione:SEG-TUB-ElastomeroFlessibile - 1QjyLmcCDFaAHbssUGL8aF 0.259294919535637*1.35			0,350			0,350		
	A RIPORTARE IMPIANTI MECCANICI								**112 977,77**
	A RIPORTARE UFFICI PERSONALE & SERVIZI AL PUBBLICO								**1 549 148,14**
	A RIPORTARE TERMINAL PARTENZE								***44 596 706,0***
	A RIPORTARE								44 850 162,68

COMPUTO METRICO ESTIMATIVO

L1 - TERMINAL

01 - TERMINAL PARTENZE

005 - UFFICI PERSONALE & SERVIZI AL PUBBLICO

MEC - IMPIANTI MECCANICI

N. ARTICOLO	INDICAZIONE DEI LAVORI E DELLE PROVVISTE	U.M.	DIMENSIONI				QUANTITA'	PREZZO	IMPORTO
			SIMILI	LUNG.	LARG.	ALT.			
	RIPORTO								44 850 162,68
	Isolamento tubazione:SEG-TUB-ElastomeroFlessibile - 1QjyLmcCDFaAHbssUGL8a8 0.279532005925491*1.35			0,377			0,377		
	Isolamento tubazione:SEG-TUB-ElastomeroFlessibile - 1QjyLmcCDFaAHbssUGL8a9 0.918501457001494*1.35			1,240			1,240		
	Isolamento tubazione:SEG-TUB-ElastomeroFlessibile - 1QjyLmcCDFaAHbssUGL8aA 0.861658033897066*1.35			1,163			1,163		
	Isolamento tubazione:SEG-TUB-ElastomeroFlessibile - 1QjyLmcCDFaAHbssUGL8aB 0.222027596482926*1.35			0,300			0,300		
	Isolamento tubazione:SEG-TUB-ElastomeroFlessibile - 1QjyLmcCDFaAHbssUGL8a4 0.671100874798632*1.35			0,906			0,906		
	Isolamento tubazione:SEG-TUB-ElastomeroFlessibile - 1QjyLmcCDFaAHbssUGL8a5 0.320543278708573*1.35			0,433			0,433		
	Isolamento tubazione:SEG-TUB-ElastomeroFlessibile - 1QjyLmcCDFaAHbssUGL8a6 0.0119432796938128*1.35			0,016			0,016		
	Isolamento tubazione:SEG-TUB-ElastomeroFlessibile - 1QjyLmcCDFaAHbssUGL8a7 0.0119432796938116*1.35			0,016			0,016		
	Isolamento tubazione:SEG-TUB-ElastomeroFlessibile - 1QjyLmcCDFaAHbssUGL8a1 0.265741102213709*1.35			0,359			0,359		
	Isolamento tubazione:SEG-TUB-ElastomeroFlessibile - 1QjyLmcCDFaAHbssUGL8by 0.265741102213708*1.35			0,359			0,359		
	Isolamento tubazione:SEG-TUB-ElastomeroFlessibile - 1QjyLmcCDFaAHbssUGL8bu 0.264169159205591*1.35			0,357			0,357		
	Isolamento tubazione:SEG-TUB-ElastomeroFlessibile - 1QjyLmcCDFaAHbssUGL8bw 0.323210449611912*1.35			0,436			0,436		
	Isolamento tubazione:SEG-TUB-ElastomeroFlessibile - 1QjyLmcCDFaAHbssUGL8bq 0.264169159205595*1.35			0,357			0,357		
	Isolamento tubazione:SEG-TUB-ElastomeroFlessibile - 1QjyLmcCDFaAHbssUGL8bs 0.673718481723677*1.35			0,910			0,910		
	Isolamento tubazione:SEG-TUB-ElastomeroFlessibile - 1QjyLmcCDFaAHbssUGL8bn 0.0143398555409185*1.35			0,019			0,019		
	A RIPORTARE IMPIANTI MECCANICI								**112 977,77**
	A RIPORTARE UFFICI PERSONALE & SERVIZI AL PUBBLICO								**1 549 148,14**
	A RIPORTARE TERMINAL PARTENZE								***44 596 706,0***
	A RIPORTARE								44 850 162,68

COMPUTO METRICO ESTIMATIVO

L1 - TERMINAL

01 - TERMINAL PARTENZE

005 - UFFICI PERSONALE & SERVIZI AL PUBBLICO

MEC - IMPIANTI MECCANICI

N. ARTICOLO	INDICAZIONE DEI LAVORI E DELLE PROVVISTE	U.M.	DIMENSIONI				QUANTITA'	PREZZO	IMPORTO
			SIMILI	LUNG.	LARG.	ALT.			
	RIPORTO								44 850 162,68
	Isolamento tubazione:SEG-TUB-ElastomeroFlessibile - 1QjyLmcCDFaAHbssUGL8bp 0.0129373909866559*1.35			0,017			0,017		
	Isolamento tubazione:SEG-TUB-ElastomeroFlessibile - 1QjyLmcCDFaAHbssUGL8bi 0.201790510093036*1.35			0,272			0,272		
	Isolamento tubazione:SEG-TUB-ElastomeroFlessibile - 1QjyLmcCDFaAHbssUGL8bj 0.0466369656800483*1.35			0,063			0,063		
	Isolamento tubazione:SEG-TUB-ElastomeroFlessibile - 1QjyLmcCDFaAHbssUGL8be 0.00958596851946891*1.35			0,013			0,013		
	Isolamento tubazione:SEG-TUB-ElastomeroFlessibile - 1QjyLmcCDFaAHbssUGL8bf 0.0131365277860691*1.35			0,018			0,018		
	Isolamento tubazione:SEG-TUB-ElastomeroFlessibile - 1QjyLmcCDFaAHbssUGL8bg 0.0420822154581451*1.35			0,057			0,057		
	Isolamento tubazione:SEG-TUB-ElastomeroFlessibile - 1QjyLmcCDFaAHbssUGL8bb 0.00578502610156428*1.35			0,008			0,008		
	Isolamento tubazione:SEG-TUB-ElastomeroFlessibile - 1QjyLmcCDFaAHbssUGL8bW 0.00578502610176312*1.35			0,008			0,008		
	Isolamento tubazione:SEG-TUB-ElastomeroFlessibile - 1QjyLmcCDFaAHbssUGL8cS 0.063591973804146*1.35			0,086			0,086		
	Isolamento tubazione:SEG-TUB-ElastomeroFlessibile - 1QjyLmcCDFaAHbssUGL8cT 0.0239272696015083*1.35			0,032			0,032		
	Isolamento tubazione:SEG-TUB-ElastomeroFlessibile - 1QjyLmcCDFaAHbssUGL8cU 0.0203050413903467*1.35			0,027			0,027		
	Isolamento tubazione:SEG-TUB-ElastomeroFlessibile - 1QjyLmcCDFaAHbssUGL8cV 0.0574254997381804*1.35			0,078			0,078		
	Isolamento tubazione:SEG-TUB-ElastomeroFlessibile - 1QjyLmcCDFaAHbssUGL8cP 0.0239272696015083*1.35			0,032			0,032		
	Isolamento tubazione:SEG-TUB-ElastomeroFlessibile - 1QjyLmcCDFaAHbssUGL8cR 0.0141385673261718*1.35			0,019			0,019		
	Isolamento tubazione:SEG-TUB-ElastomeroFlessibile - 1QjyLmcCDFaAHbssUGL8cK 0.223621627166419*1.35			0,302			0,302		
	A RIPORTARE IMPIANTI MECCANICI								**112 977,77**
	A RIPORTARE UFFICI PERSONALE & SERVIZI AL PUBBLICO								**1 549 148,14**
	A RIPORTARE TERMINAL PARTENZE								***44 596 706,0***
	A RIPORTARE								44 850 162,68

COMPUTO METRICO ESTIMATIVO

L1 - TERMINAL

01 - TERMINAL PARTENZE

005 - UFFICI PERSONALE & SERVIZI AL PUBBLICO

MEC - IMPIANTI MECCANICI

N. ARTICOLO	INDICAZIONE DEI LAVORI E DELLE PROVVISTE	U.M.	DIMENSIONI				QUANTITA'	PREZZO	IMPORTO
			SIMILI	LUNG.	LARG.	ALT.			
	RIPORTO								44 850 162,68
	Isolamento tubazione:SEG-TUB-ElastomeroFlessibile - 1QjyLmcCDFaAHbssUGL8cN 0.223621622747453*1.35			0,302			0,302		
	Isolamento tubazione:SEG-TUB-ElastomeroFlessibile - 1QjyLmcCDFaAHbssUGL8cI 0.222049684158305*1.35			0,300			0,300		
	Isolamento tubazione:SEG-TUB-ElastomeroFlessibile - 1QjyLmcCDFaAHbssUGL8cJ 0.87986955868677*1.35			1,188			1,188		
	Isolamento tubazione:SEG-TUB-ElastomeroFlessibile - 1QjyLmcCDFaAHbssUGL8cD 0.222049679739339*1.35			0,300			0,300		
	Isolamento tubazione:SEG-TUB-ElastomeroFlessibile - 1QjyLmcCDFaAHbssUGL8cE 0.879869558686774*1.35			1,188			1,188		
	Isolamento tubazione:SEG-TUB-ElastomeroFlessibile - 1QjyLmcCDFaAHbssUGL8c9 0.107520018287098*1.35			0,145			0,145		
	Isolamento tubazione:SEG-TUB-ElastomeroFlessibile - 1QjyLmcCDFaAHbssUGL8cA 0.0907078140810011*1.35			0,122			0,122		
	Isolamento tubazione:SEG-TUB-ElastomeroFlessibile - 1QjyLmcCDFaAHbssUGL8cB 0.0845413400174619*1.35			0,114			0,114		
	Isolamento tubazione:SEG-TUB-ElastomeroFlessibile - 1QjyLmcCDFaAHbssUGL8c4 0.101353544221131*1.35			0,137			0,137		
	Isolamento tubazione:SEG-TUB-ElastomeroFlessibile - 1QjyLmcCDFaAHbssUGL8dZ 0.145314226448764*1.35			0,196			0,196		
	Isolamento tubazione:SEG-TUB-ElastomeroFlessibile - 1QjyLmcCDFaAHbssUGL8dS 0.125077140059833*1.35			0,169			0,169		
	Isolamento tubazione:SEG-TUB-ElastomeroFlessibile - 1QjyLmcCDFaAHbssUGL8dT 0.0691413199542959*1.35			0,093			0,093		
	Isolamento tubazione:SEG-TUB-ElastomeroFlessibile - 1QjyLmcCDFaAHbssUGL8dU 0.152830409267016*1.35			0,206			0,206		
	Isolamento tubazione:SEG-TUB-ElastomeroFlessibile - 1QjyLmcCDFaAHbssUGL8dV 0.152830409266905*1.35			0,206			0,206		
	Isolamento tubazione:SEG-TUB-ElastomeroFlessibile - 1QjyLmcCDFaAHbssUGL8dK 0.0239272696015083*1.35			0,032			0,032		
	A RIPORTARE IMPIANTI MECCANICI								**112 977,77**
	A RIPORTARE UFFICI PERSONALE & SERVIZI AL PUBBLICO								**1 549 148,14**
	A RIPORTARE TERMINAL PARTENZE								***44 596 706,0***
	A RIPORTARE								44 850 162,68

COMPUTO METRICO ESTIMATIVO

L1 - TERMINAL

01 - TERMINAL PARTENZE

005 - UFFICI PERSONALE & SERVIZI AL PUBBLICO

MEC - IMPIANTI MECCANICI

N. ARTICOLO	INDICAZIONE DEI LAVORI E DELLE PROVVISTE	U.M.	DIMENSIONI				QUANTITA'	PREZZO	IMPORTO
			SIMILI	LUNG.	LARG.	ALT.			
	RIPORTO								44 850 162,68
	Isolamento tubazione:SEG-TUB-ElastomeroFlessibile - 1QjyLmcCDFaAHbssUGL8dL 0.0258543311922118*1.35			0,035			0,035		
	Isolamento tubazione:SEG-TUB-ElastomeroFlessibile - 1QjyLmcCDFaAHbssUGL8d8 0.145314226448745*1.35			0,196			0,196		
	Isolamento tubazione:SEG-TUB-ElastomeroFlessibile - 1QjyLmcCDFaAHbssUGL8d9 0.125077140059822*1.35			0,169			0,169		
	Isolamento tubazione:SEG-TUB-ElastomeroFlessibile - 1QjyLmcCDFaAHbssUGL8dA 0.0691413199542959*1.35			0,093			0,093		
	Isolamento tubazione:SEG-TUB-ElastomeroFlessibile - 1QjyLmcCDFaAHbssUGL8dB 0.152830409267016*1.35			0,206			0,206		
	Isolamento tubazione:SEG-TUB-ElastomeroFlessibile - 1QjyLmcCDFaAHbssUGL8d4 0.152830409266905*1.35			0,206			0,206		
	Isolamento tubazione:SEG-TUB-ElastomeroFlessibile - 1QjyLmcCDFaAHbssUGL8d2 0.0239272696015083*1.35			0,032			0,032		
	Isolamento tubazione:SEG-TUB-ElastomeroFlessibile - 1QjyLmcCDFaAHbssUGL8ey 0.0258543311922118*1.35			0,035			0,035		
	Isolamento tubazione:SEG-TUB-ElastomeroFlessibile - 1QjyLmcCDFaAHbssUGL8ep 0.0691413199559606*1.35			0,093			0,093		
	Isolamento tubazione:SEG-TUB-ElastomeroFlessibile - 1QjyLmcCDFaAHbssUGL8ei 0.139592994461852*1.35			0,188			0,188		
	Isolamento tubazione:SEG-TUB-ElastomeroFlessibile - 1QjyLmcCDFaAHbssUGL8ej 0.13959299446174*1.35			0,188			0,188		
	Isolamento tubazione:SEG-TUB-ElastomeroFlessibile - 1QjyLmcCDFaAHbssUGL8ee 0.0239272696015083*1.35			0,032			0,032		
	Isolamento tubazione:SEG-TUB-ElastomeroFlessibile - 1QjyLmcCDFaAHbssUGL8ef 0.0258543311913818*1.35			0,035			0,035		
	Isolamento tubazione:SEG-TUB-ElastomeroFlessibile - 1QjyLmcCDFaAHbssUGL8eg 0.0151521823422965*1.35			0,020			0,020		
	Isolamento tubazione:SEG-TUB-ElastomeroFlessibile - 1QjyLmcCDFaAHbssUGL8ea 0.664747788572009*1.35			0,897			0,897		
	A RIPORTARE IMPIANTI MECCANICI								**112 977,77**
	A RIPORTARE UFFICI PERSONALE & SERVIZI AL PUBBLICO								**1 549 148,14**
	A RIPORTARE TERMINAL PARTENZE								***44 596 706,0***
	A RIPORTARE								44 850 162,68

COMPUTO METRICO ESTIMATIVO

L1 - TERMINAL

01 - TERMINAL PARTENZE

005 - UFFICI PERSONALE & SERVIZI AL PUBBLICO

MEC - IMPIANTI MECCANICI

N. ARTICOLO	INDICAZIONE DEI LAVORI E DELLE PROVVISTE	U.M.	DIMENSIONI				QUANTITA'	PREZZO	IMPORTO
			SIMILI	LUNG.	LARG.	ALT.			
	RIPORTO								44 850 162,68
	Isolamento tubazione:SEG-TUB-ElastomeroFlessibile - 1QjyLmcCDFaAHbssUGL8fp 0.204789676517356*1.35			0,276			0,276		
	Isolamento tubazione:SEG-TUB-ElastomeroFlessibile - 1QjyLmcCDFaAHbssUGL8fi 0.184552590127924*1.35			0,249			0,249		
	Isolamento tubazione:SEG-TUB-ElastomeroFlessibile - 1QjyLmcCDFaAHbssUGL8fj 0.0691413199542959*1.35			0,093			0,093		
	Isolamento tubazione:SEG-TUB-ElastomeroFlessibile - 1QjyLmcCDFaAHbssUGL8fk 0.0535497982282779*1.35			0,072			0,072		
	Isolamento tubazione:SEG-TUB-ElastomeroFlessibile - 1QjyLmcCDFaAHbssUGL8fl 0.0535497982281613*1.35			0,072			0,072		
	Isolamento tubazione:SEG-TUB-ElastomeroFlessibile - 1QjyLmcCDFaAHbssUGL8fb 0.0239272696015083*1.35			0,032			0,032		
	Isolamento tubazione:SEG-TUB-ElastomeroFlessibile - 1QjyLmcCDFaAHbssUGL8fd 0.0258543311922118*1.35			0,035			0,035		
	Isolamento tubazione:SEG-TUB-ElastomeroFlessibile - 1QjyLmcCDFaAHbssUGL8fK 0.20892636864383*1.35			0,282			0,282		
	Isolamento tubazione:SEG-TUB-ElastomeroFlessibile - 1QjyLmcCDFaAHbssUGL8fL 0.188689282252197*1.35			0,255			0,255		
	Isolamento tubazione:SEG-TUB-ElastomeroFlessibile - 1QjyLmcCDFaAHbssUGL8fM 0.0691413199542959*1.35			0,093			0,093		
	Isolamento tubazione:SEG-TUB-ElastomeroFlessibile - 1QjyLmcCDFaAHbssUGL8fN 0.0494131061016899*1.35			0,067			0,067		
	Isolamento tubazione:SEG-TUB-ElastomeroFlessibile - 1QjyLmcCDFaAHbssUGL8fG 0.049413106101572*1.35			0,067			0,067		
	Isolamento tubazione:SEG-TUB-ElastomeroFlessibile - 1QjyLmcCDFaAHbssUGL8fH 0.312146834256849*1.35			0,421			0,421		
	Isolamento tubazione:SEG-TUB-ElastomeroFlessibile - 1QjyLmcCDFaAHbssUGL8fJ 0.312146834257028*1.35			0,421			0,421		
	Isolamento tubazione:SEG-TUB-ElastomeroFlessibile - 1QjyLmcCDFaAHbssUGL8fE 0.0239272696015155*1.35			0,032			0,032		
	A RIPORTARE IMPIANTI MECCANICI								**112 977,77**
	A RIPORTARE UFFICI PERSONALE & SERVIZI AL PUBBLICO								**1 549 148,14**
	A RIPORTARE TERMINAL PARTENZE								***44 596 706,0***
	A RIPORTARE								44 850 162,68

COMPUTO METRICO ESTIMATIVO

L1 - TERMINAL

01 - TERMINAL PARTENZE

005 - UFFICI PERSONALE & SERVIZI AL PUBBLICO

MEC - IMPIANTI MECCANICI

N. ARTICOLO	INDICAZIONE DEI LAVORI E DELLE PROVVISTE	U.M.	DIMENSIONI				QUANTITA'	PREZZO	IMPORTO
			SIMILI	LUNG.	LARG.	ALT.			
	RIPORTO								44 850 162,68
	Isolamento tubazione:SEG-TUB-ElastomeroFlessibile - 1QjyLmcCDFaAHbssUGL8f0 0.0258543311922086*1.35			0,035			0,035		
	Isolamento tubazione:SEG-TUB-ElastomeroFlessibile - 1QjyLmcCDFaAHbssUGL8gl 2.79585078650149*1.35			3,774			3,774		
	Isolamento tubazione:SEG-TUB-ElastomeroFlessibile - 1QjyLmcCDFaAHbssUGL8ge 2.8209991863342*1.35			3,808			3,808		
	Isolamento tubazione:SEG-TUB-ElastomeroFlessibile - 1QjyLmcCDFaAHbssUGL8gP 0.204789676516985*1.35			0,276			0,276		
	Isolamento tubazione:SEG-TUB-ElastomeroFlessibile - 1QjyLmcCDFaAHbssUGL8gQ 0.184552590119861*1.35			0,249			0,249		
	Isolamento tubazione:SEG-TUB-ElastomeroFlessibile - 1QjyLmcCDFaAHbssUGL8gR 0.0691413199542959*1.35			0,093			0,093		
	Isolamento tubazione:SEG-TUB-ElastomeroFlessibile - 1QjyLmcCDFaAHbssUGL8gK 0.0535497982282779*1.35			0,072			0,072		
	Isolamento tubazione:SEG-TUB-ElastomeroFlessibile - 1QjyLmcCDFaAHbssUGL8gL 0.0535497982281613*1.35			0,072			0,072		
	Isolamento tubazione:SEG-TUB-ElastomeroFlessibile - 1QjyLmcCDFaAHbssUGL8gM 0.527254824840794*1.35			0,712			0,712		
	Isolamento tubazione:SEG-TUB-ElastomeroFlessibile - 1QjyLmcCDFaAHbssUGL8gI 0.527254824841594*1.35			0,712			0,712		
	Isolamento tubazione:SEG-TUB-ElastomeroFlessibile - 1QjyLmcCDFaAHbssUGL8hR 0.0287219315672104*1.35			0,039			0,039		
	Isolamento tubazione:SEG-TUB-ElastomeroFlessibile - 1QjyLmcCDFaAHbssUGL8hK 0.0210596692265142*1.35			0,028			0,028		
	Totale	m²					60,073	51,22000	3 076,94
5260 AP-E.ITM.024	Coibentazione per tubazioni con elastomero espanso - 19 mm, oltre DN80								
	Isolamento tubazione:SEG-TUB-ElastomeroFlessibile - 0vnBLp86j8wfBhQcOrsEKa 0.663727246026531*1.35			0,896			0,896		
	A RIPORTARE IMPIANTI MECCANICI								**116 054,71**
	A RIPORTARE UFFICI PERSONALE & SERVIZI AL PUBBLICO								**1 552 225,08**
	A RIPORTARE TERMINAL PARTENZE								***44 599 783,0***
	A RIPORTARE								44 853 239,62

COMPUTO METRICO ESTIMATIVO

L1 - TERMINAL

01 - TERMINAL PARTENZE

005 - UFFICI PERSONALE & SERVIZI AL PUBBLICO

MEC - IMPIANTI MECCANICI

N. ARTICOLO	INDICAZIONE DEI LAVORI E DELLE PROVVISTE	U.M.	DIMENSIONI				QUANTITA'	PREZZO	IMPORTO
			SIMILI	LUNG.	LARG.	ALT.			
	RIPORTO								44 853 239,62
	Isolamento tubazione:SEG-TUB-ElastomeroFlessibile - 0vnBLp86j8wfBhQcOrsENz 0.40563773122533*1.35			0,548			0,548		
	Isolamento tubazione:SEG-TUB-ElastomeroFlessibile - 0vnBLp86j8wfBhQcOrsENy 0.0961554908370431*1.35			0,130			0,130		
	Isolamento tubazione:SEG-TUB-ElastomeroFlessibile - 0vnBLp86j8wfBhQcOrsENx 0.0779500082125939*1.35			0,105			0,105		
	Isolamento tubazione:SEG-TUB-ElastomeroFlessibile - 0vnBLp86j8wfBhQcOrsENs 0.00579636873656262*1.35			0,008			0,008		
	Isolamento tubazione:SEG-TUB-ElastomeroFlessibile - 0vnBLp86j8wfBhQcOrsENr 0.00654514209781786*1.35			0,009			0,009		
	Isolamento tubazione:SEG-TUB-ElastomeroFlessibile - 0vnBLp86j8wfBhQcOrsENq 0.017708906460874*1.35			0,024			0,024		
	Isolamento tubazione:SEG-TUB-ElastomeroFlessibile - 0vnBLp86j8wfBhQcOrsENo 0.0195704872249546*1.35			0,026			0,026		
	Isolamento tubazione:SEG-TUB-ElastomeroFlessibile - 0vnBLp86j8wfBhQcOrsENm 0.0177089064608743*1.35			0,024			0,024		
	Isolamento tubazione:SEG-TUB-ElastomeroFlessibile - 0vnBLp86j8wfBhQcOrsENl 0.161996089179426*1.35			0,219			0,219		
	Isolamento tubazione:SEG-TUB-ElastomeroFlessibile - 0vnBLp86j8wfBhQcOrsENi 0.537876846930554*1.35			0,726			0,726		
	Isolamento tubazione:SEG-TUB-ElastomeroFlessibile - 0vnBLp86j8wfBhQcOrsENh 0.0362677260321777*1.35			0,049			0,049		
	Isolamento tubazione:SEG-TUB-ElastomeroFlessibile - 0vnBLp86j8wfBhQcOrsENg 0.529722909266981*1.35			0,715			0,715		
	Isolamento tubazione:SEG-TUB-ElastomeroFlessibile - 0vnBLp86j8wfBhQcOrsENd 0.0900016076074592*1.35			0,122			0,122		
	Isolamento tubazione:SEG-TUB-ElastomeroFlessibile - 0vnBLp86j8wfBhQcOrsENc 0.640535202411678*1.35			0,865			0,865		
	Isolamento tubazione:SEG-TUB-ElastomeroFlessibile - 0vnBLp86j8wfBhQcOrsENb 0.00569099175712185*1.35			0,008			0,008		
	A RIPORTARE IMPIANTI MECCANICI								**116 054,71**
	A RIPORTARE UFFICI PERSONALE & SERVIZI AL PUBBLICO								**1 552 225,08**
	A RIPORTARE TERMINAL PARTENZE								***44 599 783,0***
	A RIPORTARE								44 853 239,62

COMPUTO METRICO ESTIMATIVO

L1 - TERMINAL

01 - TERMINAL PARTENZE

005 - UFFICI PERSONALE & SERVIZI AL PUBBLICO

MEC - IMPIANTI MECCANICI

N. ARTICOLO	INDICAZIONE DEI LAVORI E DELLE PROVVISTE	U.M.	DIMENSIONI				QUANTITA'	PREZZO	IMPORTO
			SIMILI	LUNG.	LARG.	ALT.			
	RIPORTO								44 853 239,62
	Isolamento tubazione:SEG-TUB-ElastomeroFlessibile - 0vnBLp86j8wfBhQcOrsENa 0.00832892099764468*1.35			0,011			0,011		
	Isolamento tubazione:SEG-TUB-ElastomeroFlessibile - 0vnBLp86j8wfBhQcOrsENZ 0.0158448110439362*1.35			0,021			0,021		
	Isolamento tubazione:SEG-TUB-ElastomeroFlessibile - 0vnBLp86j8wfBhQcOrsENX 0.0158466215975965*1.35			0,021			0,021		
	Isolamento tubazione:SEG-TUB-ElastomeroFlessibile - 0vnBLp86j8wfBhQcOrsENV 0.157335850636812*1.35			0,212			0,212		
	Isolamento tubazione:SEG-TUB-ElastomeroFlessibile - 0vnBLp86j8wfBhQcOrsENS 0.0894642868025909*1.35			0,121			0,121		
	Isolamento tubazione:SEG-TUB-ElastomeroFlessibile - 0vnBLp86j8wfBhQcOrsENR 0.0381670247011869*1.35			0,052			0,052		
	Isolamento tubazione:SEG-TUB-ElastomeroFlessibile - 0vnBLp86j8wfBhQcOrsENQ 0.517606289056638*1.35			0,699			0,699		
	Isolamento tubazione:SEG-TUB-ElastomeroFlessibile - 0vnBLp86j8wfBhQcOrsENN 0.00666455181189*1.35			0,009			0,009		
	Isolamento tubazione:SEG-TUB-ElastomeroFlessibile - 0vnBLp86j8wfBhQcOrsENK 0.0131075896841385*1.35			0,018			0,018		
	Isolamento tubazione:SEG-TUB-ElastomeroFlessibile - 0vnBLp86j8wfBhQcOrsENJ 0.667596833923816*1.35			0,901			0,901		
	Isolamento tubazione:SEG-TUB-ElastomeroFlessibile - 0vnBLp86j8wfBhQcOrsENI 0.0381670249400873*1.35			0,052			0,052		
	Isolamento tubazione:SEG-TUB-ElastomeroFlessibile - 0vnBLp86j8wfBhQcOrsENH 0.640535202420048*1.35			0,865			0,865		
	Isolamento tubazione:SEG-TUB-ElastomeroFlessibile - 0vnBLp86j8wfBhQcOrsENG 0.015844811043938*1.35			0,021			0,021		
	Isolamento tubazione:SEG-TUB-ElastomeroFlessibile - 0vnBLp86j8wfBhQcOrsENF 0.0158466215976054*1.35			0,021			0,021		
	Isolamento tubazione:SEG-TUB-ElastomeroFlessibile - 0vnBLp86j8wfBhQcOrsENE 0.159199946053754*1.35			0,215			0,215		
	A RIPORTARE IMPIANTI MECCANICI								**116 054,71**
	A RIPORTARE UFFICI PERSONALE & SERVIZI AL PUBBLICO								**1 552 225,08**
	A RIPORTARE TERMINAL PARTENZE								***44 599 783,0***
	A RIPORTARE								44 853 239,62

COMPUTO METRICO ESTIMATIVO

L1 - TERMINAL

01 - TERMINAL PARTENZE

005 - UFFICI PERSONALE & SERVIZI AL PUBBLICO

MEC - IMPIANTI MECCANICI

N. ARTICOLO	INDICAZIONE DEI LAVORI E DELLE PROVVISTE	U.M.	DIMENSIONI				QUANTITA'	PREZZO	IMPORTO
			SIMILI	LUNG.	LARG.	ALT.			
	RIPORTO								44 853 239,62
	Isolamento tubazione:SEG-TUB-ElastomeroFlessibile - 0vnBLp86j8wfBhQcOrsENC 0.0810881506366282*1.35			0,109			0,109		
	Isolamento tubazione:SEG-TUB-ElastomeroFlessibile - 0vnBLp86j8wfBhQcOrsENB 0.519470384473568*1.35			0,701			0,701		
	Isolamento tubazione:SEG-TUB-ElastomeroFlessibile - 0vnBLp86j8wfBhQcOrsENA 0.0550841015456602*1.35			0,074			0,074		
	Isolamento tubazione:SEG-TUB-ElastomeroFlessibile - 0vnBLp86j8wfBhQcOrsEN9 0.013107589683564*1.35			0,018			0,018		
	Isolamento tubazione:SEG-TUB-ElastomeroFlessibile - 0vnBLp86j8wfBhQcOrsEN8 0.667596833929691*1.35			0,901			0,901		
	Isolamento tubazione:SEG-TUB-ElastomeroFlessibile - 0vnBLp86j8wfBhQcOrsEN7 0.0415820578742424*1.35			0,056			0,056		
	Isolamento tubazione:SEG-TUB-ElastomeroFlessibile - 0vnBLp86j8wfBhQcOrsEN6 0.00421652006085094*1.35			0,006			0,006		
	Isolamento tubazione:SEG-TUB-ElastomeroFlessibile - 0vnBLp86j8wfBhQcOrsEN4 0.00419421468810442*1.35			0,006			0,006		
	Isolamento tubazione:SEG-TUB-ElastomeroFlessibile - 0vnBLp86j8wfBhQcOrsEMz 0.00425266455363257*1.35			0,006			0,006		
	Isolamento tubazione:SEG-TUB-ElastomeroFlessibile - 0vnBLp86j8wfBhQcOrsEMy 0.0066084859445528*1.35			0,009			0,009		
	Isolamento tubazione:SEG-TUB-ElastomeroFlessibile - 0vnBLp86j8wfBhQcOrsEMx 0.0139807156270044*1.35			0,019			0,019		
	Isolamento tubazione:SEG-TUB-ElastomeroFlessibile - 0vnBLp86j8wfBhQcOrsEMv 0.0107464684079035*1.35			0,015			0,015		
	Isolamento tubazione:SEG-TUB-ElastomeroFlessibile - 0vnBLp86j8wfBhQcOrsEMu 0.0139807156270251*1.35			0,019			0,019		
	Isolamento tubazione:SEG-TUB-ElastomeroFlessibile - 0vnBLp86j8wfBhQcOrsEMt 0.163798064286567*1.35			0,221			0,221		
	Isolamento tubazione:SEG-TUB-ElastomeroFlessibile - 0vnBLp86j8wfBhQcOrsEMp 0.0158448110439399*1.35			0,021			0,021		
	A RIPORTARE IMPIANTI MECCANICI								**116 054,71**
	A RIPORTARE UFFICI PERSONALE & SERVIZI AL PUBBLICO								**1 552 225,08**
	A RIPORTARE TERMINAL PARTENZE								***44 599 783,0***
	A RIPORTARE								44 853 239,62

COMPUTO METRICO ESTIMATIVO

L1 - TERMINAL

01 - TERMINAL PARTENZE

005 - UFFICI PERSONALE & SERVIZI AL PUBBLICO

MEC - IMPIANTI MECCANICI

N. ARTICOLO	INDICAZIONE DEI LAVORI E DELLE PROVVISTE	U.M.	DIMENSIONI				QUANTITA'	PREZZO	IMPORTO
			SIMILI	LUNG.	LARG.	ALT.			
	RIPORTO								44 853 239,62
	Isolamento tubazione:SEG-TUB-ElastomeroFlessibile - 0vnBLp86j8wfBhQcOrsEMn 0.0206911181727394*1.35			0,028			0,028		
	Isolamento tubazione:SEG-TUB-ElastomeroFlessibile - 0vnBLp86j8wfBhQcOrsEMm 0.524068502706388*1.35			0,707			0,707		
	Isolamento tubazione:SEG-TUB-ElastomeroFlessibile - 0vnBLp86j8wfBhQcOrsEMk 0.126345090466928*1.35			0,171			0,171		
	Isolamento tubazione:SEG-TUB-ElastomeroFlessibile - 0vnBLp86j8wfBhQcOrsEMj 0.211814774405213*1.35			0,286			0,286		
	Isolamento tubazione:SEG-TUB-ElastomeroFlessibile - 0vnBLp86j8wfBhQcOrsEMg 0.00573160530031337*1.35			0,008			0,008		
	Isolamento tubazione:SEG-TUB-ElastomeroFlessibile - 0vnBLp86j8wfBhQcOrsEMf 0.184753142896596*1.35			0,249			0,249		
	Isolamento tubazione:SEG-TUB-ElastomeroFlessibile - 0vnBLp86j8wfBhQcOrsEMe 0.00452803639528523*1.35			0,006			0,006		
	Isolamento tubazione:SEG-TUB-ElastomeroFlessibile - 0vnBLp86j8wfBhQcOrsEMd 0.0174042143765432*1.35			0,023			0,023		
	Isolamento tubazione:SEG-TUB-ElastomeroFlessibile - 0vnBLp86j8wfBhQcOrsEMc 0.0111845725016002*1.35			0,015			0,015		
	Isolamento tubazione:SEG-TUB-ElastomeroFlessibile - 0vnBLp86j8wfBhQcOrsEMa 0.0113289765288371*1.35			0,015			0,015		
	Isolamento tubazione:SEG-TUB-ElastomeroFlessibile - 0vnBLp86j8wfBhQcOrsEMY 0.467632331472245*1.35			0,631			0,631		
	Isolamento tubazione:SEG-TUB-ElastomeroFlessibile - 0vnBLp86j8wfBhQcOrsEMX 0.0544353073841133*1.35			0,073			0,073		
	Isolamento tubazione:SEG-TUB-ElastomeroFlessibile - 0vnBLp86j8wfBhQcOrsEMW 0.528790861558242*1.35			0,714			0,714		
	Isolamento tubazione:SEG-TUB-ElastomeroFlessibile - 0vnBLp86j8wfBhQcOrsEMT 0.42504375677078*1.35			0,574			0,574		
	Isolamento tubazione:SEG-TUB-ElastomeroFlessibile - 0vnBLp86j8wfBhQcOrsEMS 0.0748080068681529*1.35			0,101			0,101		
	A RIPORTARE IMPIANTI MECCANICI								**116 054,71**
	A RIPORTARE UFFICI PERSONALE & SERVIZI AL PUBBLICO								**1 552 225,08**
	A RIPORTARE TERMINAL PARTENZE								***44 599 783,0***
	A RIPORTARE								44 853 239,62

COMPUTO METRICO ESTIMATIVO

L1 - TERMINAL

01 - TERMINAL PARTENZE

005 - UFFICI PERSONALE & SERVIZI AL PUBBLICO

MEC - IMPIANTI MECCANICI

N. ARTICOLO	INDICAZIONE DEI LAVORI E DELLE PROVVISTE	U.M.	DIMENSIONI				QUANTITA'	PREZZO	IMPORTO
			SIMILI	LUNG.	LARG.	ALT.			
	RIPORTO								44 853 239,62
	Isolamento tubazione:SEG-TUB-ElastomeroFlessibile - 0vnBLp86j8wfBhQcOrsEMR 0.168520423138424*1.35			0,228			0,228		
	Isolamento tubazione:SEG-TUB-ElastomeroFlessibile - 0vnBLp86j8wfBhQcOrsEMO 0.00544971789206856*1.35			0,007			0,007		
	Isolamento tubazione:SEG-TUB-ElastomeroFlessibile - 0vnBLp86j8wfBhQcOrsEMN 0.0101291302112178*1.35			0,014			0,014		
	Isolamento tubazione:SEG-TUB-ElastomeroFlessibile - 0vnBLp86j8wfBhQcOrsEMM 0.0121166202100671*1.35			0,016			0,016		
	Isolamento tubazione:SEG-TUB-ElastomeroFlessibile - 0vnBLp86j8wfBhQcOrsEML 0.0121191348629551*1.35			0,016			0,016		
	Isolamento tubazione:SEG-TUB-ElastomeroFlessibile - 0vnBLp86j8wfBhQcOrsEMG 0.528790861558244*1.35			0,714			0,714		
	Isolamento tubazione:SEG-TUB-ElastomeroFlessibile - 0vnBLp86j8wfBhQcOrsEME 0.00190417124529831*1.35			0,003			0,003		
	Isolamento tubazione:SEG-TUB-ElastomeroFlessibile - 0vnBLp86j8wfBhQcOrsEMB 0.156584015022464*1.35			0,211			0,211		
	Isolamento tubazione:SEG-TUB-ElastomeroFlessibile - 0vnBLp86j8wfBhQcOrsEM9 0.0219577655551771*1.35			0,030			0,030		
	Isolamento tubazione:SEG-TUB-ElastomeroFlessibile - 0vnBLp86j8wfBhQcOrsEM8 0.0021499071770624*1.35			0,003			0,003		
	Isolamento tubazione:SEG-TUB-ElastomeroFlessibile - 0vnBLp86j8wfBhQcOrsEM6 0.191266356659322*1.35			0,258			0,258		
	Isolamento tubazione:SEG-TUB-ElastomeroFlessibile - 0vnBLp86j8wfBhQcOrsEM3 0.00889865940979656*1.35			0,012			0,012		
	Isolamento tubazione:SEG-TUB-ElastomeroFlessibile - 0vnBLp86j8wfBhQcOrsEM2 0.00990180879942775*1.35			0,013			0,013		
	Isolamento tubazione:SEG-TUB-ElastomeroFlessibile - 0vnBLp86j8wfBhQcOrsEM1 0.040610384587345*1.35			0,055			0,055		
	Isolamento tubazione:SEG-TUB-ElastomeroFlessibile - 0vnBLp86j8wfBhQcOrsEM0 0.00268776773050442*1.35			0,004			0,004		
	A RIPORTARE IMPIANTI MECCANICI								**116 054,71**
	A RIPORTARE UFFICI PERSONALE & SERVIZI AL PUBBLICO								**1 552 225,08**
	A RIPORTARE TERMINAL PARTENZE								***44 599 783,0***
	A RIPORTARE								44 853 239,62

COMPUTO METRICO ESTIMATIVO

L1 - TERMINAL

01 - TERMINAL PARTENZE

005 - UFFICI PERSONALE & SERVIZI AL PUBBLICO

MEC - IMPIANTI MECCANICI

N. ARTICOLO	INDICAZIONE DEI LAVORI E DELLE PROVVISTE	U.M.	DIMENSIONI				QUANTITA'	PREZZO	IMPORTO
			SIMILI	LUNG.	LARG.	ALT.			
	RIPORTO								44 853 239,62
	Isolamento tubazione:SEG-TUB-ElastomeroFlessibile - 0vnBLp86j8wfBhQcOrsE9$ 0.0130539387717413*1.35			0,018			0,018		
	Isolamento tubazione:SEG-TUB-ElastomeroFlessibile - 0vnBLp86j8wfBhQcOrsE9_ 0.113555231760966*1.35			0,153			0,153		
	Isolamento tubazione:SEG-TUB-ElastomeroFlessibile - 0vnBLp86j8wfBhQcOrsE9z 0.00775151390494459*1.35			0,010			0,010		
	Isolamento tubazione:SEG-TUB-ElastomeroFlessibile - 0vnBLp86j8wfBhQcOrsE9x 0.653150280390886*1.35			0,882			0,882		
	Isolamento tubazione:SEG-TUB-ElastomeroFlessibile - 0vnBLp86j8wfBhQcOrsE9v 0.0077515139049466*1.35			0,010			0,010		
	Isolamento tubazione:SEG-TUB-ElastomeroFlessibile - 0vnBLp86j8wfBhQcOrsE9s 0.00700587573817114*1.35			0,009			0,009		
	Isolamento tubazione:SEG-TUB-ElastomeroFlessibile - 0vnBLp86j8wfBhQcOrsE9q 0.527698410878646*1.35			0,712			0,712		
	Isolamento tubazione:SEG-TUB-ElastomeroFlessibile - 0vnBLp86j8wfBhQcOrsE9o 0.00700587573817356*1.35			0,009			0,009		
	Isolamento tubazione:SEG-TUB-ElastomeroFlessibile - 0vnBLp86j8wfBhQcOrsE9m 0.528986327110282*1.35			0,714			0,714		
	Isolamento tubazione:SEG-TUB-ElastomeroFlessibile - 0vnBLp86j8wfBhQcOrsE9i 0.00514178032123026*1.35			0,007			0,007		
	Isolamento tubazione:SEG-TUB-ElastomeroFlessibile - 0vnBLp86j8wfBhQcOrsE9g 1.00540901508402*1.35			1,357			1,357		
	Isolamento tubazione:SEG-TUB-ElastomeroFlessibile - 0vnBLp86j8wfBhQcOrsE9e 0.00514178032123834*1.35			0,007			0,007		
	Isolamento tubazione:SEG-TUB-ElastomeroFlessibile - 0vnBLp86j8wfBhQcOrsE9c 0.962292565454892*1.35			1,299			1,299		
	Isolamento tubazione:SEG-TUB-ElastomeroFlessibile - 0vnBLp86j8wfBhQcOrsE9a 0.00793792344664441*1.35			0,011			0,011		
	Isolamento tubazione:SEG-TUB-ElastomeroFlessibile - 0vnBLp86j8wfBhQcOrsE9Y 0.744366131769212*1.35			1,005			1,005		
	A RIPORTARE IMPIANTI MECCANICI								**116 054,71**
	A RIPORTARE UFFICI PERSONALE & SERVIZI AL PUBBLICO								**1 552 225,08**
	A RIPORTARE TERMINAL PARTENZE								***44 599 783,0***
	A RIPORTARE								44 853 239,62

COMPUTO METRICO ESTIMATIVO

L1 - TERMINAL

01 - TERMINAL PARTENZE

005 - UFFICI PERSONALE & SERVIZI AL PUBBLICO

MEC - IMPIANTI MECCANICI

N. ARTICOLO	INDICAZIONE DEI LAVORI E DELLE PROVVISTE	U.M.	DIMENSIONI				QUANTITA'	PREZZO	IMPORTO
			SIMILI	LUNG.	LARG.	ALT.			
	RIPORTO								44 853 239,62
	Isolamento tubazione:SEG-TUB-ElastomeroFlessibile - 0vnBLp86j8wfBhQcOrsE9V 0.000947565633131648*1.35			0,001			0,001		
	Isolamento tubazione:SEG-TUB-ElastomeroFlessibile - 0vnBLp86j8wfBhQcOrsE9T 0.741809876580079*1.35			1,001			1,001		
	Isolamento tubazione:SEG-TUB-ElastomeroFlessibile - 0vnBLp86j8wfBhQcOrsE9Q 0.00256313119828574*1.35			0,003			0,003		
	Isolamento tubazione:SEG-TUB-ElastomeroFlessibile - 0vnBLp86j8wfBhQcOrsE9N 0.00256313117205001*1.35			0,003			0,003		
	Isolamento tubazione:SEG-TUB-ElastomeroFlessibile - 0vnBLp86j8wfBhQcOrsE9K 0.121616150447239*1.35			0,164			0,164		
	Isolamento tubazione:SEG-TUB-ElastomeroFlessibile - 0vnBLp86j8wfBhQcOrsE4N 0.41585839821873*1.35			0,561			0,561		
	Isolamento tubazione:SEG-TUB-ElastomeroFlessibile - 0vnBLp86j8wfBhQcOrsE4M 0.00412649012190148*1.35			0,006			0,006		
	Isolamento tubazione:SEG-TUB-ElastomeroFlessibile - 0vnBLp86j8wfBhQcOrsE4J 0.663727246026663*1.35			0,896			0,896		
	Isolamento tubazione:SEG-TUB-ElastomeroFlessibile - 0vnBLp86j8wfBhQcOrsE4I 0.400931066305632*1.35			0,541			0,541		
	Isolamento tubazione:SEG-TUB-ElastomeroFlessibile - 0vnBLp86j8wfBhQcOrsE4H 0.0146211192736635*1.35			0,020			0,020		
	Isolamento tubazione:SEG-TUB-ElastomeroFlessibile - 0vnBLp86j8wfBhQcOrsE4E 0.0900016076074542*1.35			0,122			0,122		
	Isolamento tubazione:SEG-TUB-ElastomeroFlessibile - 0vnBLp86j8wfBhQcOrsE4D 0.706878561480412*1.35			0,954			0,954		
	Isolamento tubazione:SEG-TUB-ElastomeroFlessibile - 0vnBLp86j8wfBhQcOrsE4C 0.0273901728796625*1.35			0,037			0,037		
	Isolamento tubazione:SEG-TUB-ElastomeroFlessibile - 0vnBLp86j8wfBhQcOrsE4A 0.0273901728796614*1.35			0,037			0,037		
	Isolamento tubazione:SEG-TUB-ElastomeroFlessibile - 0vnBLp86j8wfBhQcOrsE48 0.00812287148680419*1.35			0,011			0,011		
	A RIPORTARE IMPIANTI MECCANICI								**116 054,71**
	A RIPORTARE UFFICI PERSONALE & SERVIZI AL PUBBLICO								**1 552 225,08**
	A RIPORTARE TERMINAL PARTENZE								***44 599 783,0***
	A RIPORTARE								44 853 239,62

COMPUTO METRICO ESTIMATIVO

L1 - TERMINAL

01 - TERMINAL PARTENZE

005 - UFFICI PERSONALE & SERVIZI AL PUBBLICO

MEC - IMPIANTI MECCANICI

N. ARTICOLO	INDICAZIONE DEI LAVORI E DELLE PROVVISTE	U.M.	DIMENSIONI				QUANTITA'	PREZZO	IMPORTO
			SIMILI	LUNG.	LARG.	ALT.			
	RIPORTO								44 853 239,62
	Isolamento tubazione:SEG-TUB-ElastomeroFlessibile - 0vnBLp86j8wfBhQcOrsE47 0.19580265524257*1.35			0,264			0,264		
	Isolamento tubazione:SEG-TUB-ElastomeroFlessibile - 0vnBLp86j8wfBhQcOrsE46 0.0273901728796548*1.35			0,037			0,037		
	Isolamento tubazione:SEG-TUB-ElastomeroFlessibile - 0vnBLp86j8wfBhQcOrsE44 0.0450046795869269*1.35			0,061			0,061		
	Isolamento tubazione:SEG-TUB-ElastomeroFlessibile - 0vnBLp86j8wfBhQcOrsE42 0.0273901728796601*1.35			0,037			0,037		
	Isolamento tubazione:SEG-TUB-ElastomeroFlessibile - 0vnBLp86j8wfBhQcOrsE40 0.0212233630758049*1.35			0,029			0,029		
	Isolamento tubazione:SEG-TUB-ElastomeroFlessibile - 0vnBLp86j8wfBhQcOrsE7$ 0.00483997618687631*1.35			0,007			0,007		
	Isolamento tubazione:SEG-TUB-ElastomeroFlessibile - 0vnBLp86j8wfBhQcOrsE7_ 0.022278161127926*1.35			0,030			0,030		
	Isolamento tubazione:SEG-TUB-ElastomeroFlessibile - 0vnBLp86j8wfBhQcOrsE7z 0.00384457644814857*1.35			0,005			0,005		
	Isolamento tubazione:SEG-TUB-ElastomeroFlessibile - 0vnBLp86j8wfBhQcOrsE7y 0.00570318311420538*1.35			0,008			0,008		
	Isolamento tubazione:SEG-TUB-ElastomeroFlessibile - 0vnBLp86j8wfBhQcOrsE7x 0.0195730018778091*1.35			0,026			0,026		
	Isolamento tubazione:SEG-TUB-ElastomeroFlessibile - 0vnBLp86j8wfBhQcOrsE7v 0.0195689946638479*1.35			0,026			0,026		
	Isolamento tubazione:SEG-TUB-ElastomeroFlessibile - 0vnBLp86j8wfBhQcOrsE7t 0.0286342743658665*1.35			0,039			0,039		
	Isolamento tubazione:SEG-TUB-ElastomeroFlessibile - 0vnBLp86j8wfBhQcOrsE7s 0.502693525720556*1.35			0,679			0,679		
	Isolamento tubazione:SEG-TUB-ElastomeroFlessibile - 0vnBLp86j8wfBhQcOrsE7q 0.0446341528515016*1.35			0,060			0,060		
	Isolamento tubazione:SEG-TUB-ElastomeroFlessibile - 0vnBLp86j8wfBhQcOrsE7p 0.142423087300737*1.35			0,192			0,192		
	A RIPORTARE IMPIANTI MECCANICI								**116 054,71**
	A RIPORTARE UFFICI PERSONALE & SERVIZI AL PUBBLICO								**1 552 225,08**
	A RIPORTARE TERMINAL PARTENZE								***44 599 783,0***
	A RIPORTARE								44 853 239,62

COMPUTO METRICO ESTIMATIVO

L1 - TERMINAL

01 - TERMINAL PARTENZE

005 - UFFICI PERSONALE & SERVIZI AL PUBBLICO

MEC - IMPIANTI MECCANICI

N. ARTICOLO	INDICAZIONE DEI LAVORI E DELLE PROVVISTE	U.M.	DIMENSIONI				QUANTITA'	PREZZO	IMPORTO
			SIMILI	LUNG.	LARG.	ALT.			
	RIPORTO								44 853 239,62
	Isolamento tubazione:SEG-TUB-ElastomeroFlessibile - 0vnBLp86j8wfBhQcOrsE7j 0.00936287517348769*1.35			0,013			0,013		
	Isolamento tubazione:SEG-TUB-ElastomeroFlessibile - 0vnBLp86j8wfBhQcOrsE7h 0.390807913993597*1.35			0,528			0,528		
	Isolamento tubazione:SEG-TUB-ElastomeroFlessibile - 0vnBLp86j8wfBhQcOrsE7g 0.369050689656034*1.35			0,498			0,498		
	Isolamento tubazione:SEG-TUB-ElastomeroFlessibile - 0vnBLp86j8wfBhQcOrsE7f 0.0042165200608507*1.35			0,006			0,006		
	Isolamento tubazione:SEG-TUB-ElastomeroFlessibile - 0vnBLp86j8wfBhQcOrsE7e 0.00419421468809483*1.35			0,006			0,006		
	Isolamento tubazione:SEG-TUB-ElastomeroFlessibile - 0vnBLp86j8wfBhQcOrsE7d 0.0158448110439362*1.35			0,021			0,021		
	Isolamento tubazione:SEG-TUB-ElastomeroFlessibile - 0vnBLp86j8wfBhQcOrsE7b 0.0158466215976054*1.35			0,021			0,021		
	Isolamento tubazione:SEG-TUB-ElastomeroFlessibile - 0vnBLp86j8wfBhQcOrsE7Z 0.13310261021667*1.35			0,180			0,180		
	Isolamento tubazione:SEG-TUB-ElastomeroFlessibile - 0vnBLp86j8wfBhQcOrsE7V 0.0810758574263957*1.35			0,109			0,109		
	Isolamento tubazione:SEG-TUB-ElastomeroFlessibile - 0vnBLp86j8wfBhQcOrsE7U 0.0381670249400196*1.35			0,052			0,052		
	Isolamento tubazione:SEG-TUB-ElastomeroFlessibile - 0vnBLp86j8wfBhQcOrsE7T 0.493373048636497*1.35			0,666			0,666		
	Isolamento tubazione:SEG-TUB-ElastomeroFlessibile - 0vnBLp86j8wfBhQcOrsE7P 0.00666455181189*1.35			0,009			0,009		
	Isolamento tubazione:SEG-TUB-ElastomeroFlessibile - 0vnBLp86j8wfBhQcOrsE7M 0.0131075896841246*1.35			0,018			0,018		
	Isolamento tubazione:SEG-TUB-ElastomeroFlessibile - 0vnBLp86j8wfBhQcOrsE7L 0.685121337141479*1.35			0,925			0,925		
	Isolamento tubazione:SEG-TUB-ElastomeroFlessibile - 0vnBLp86j8wfBhQcOrsE7K 0.0381670249400873*1.35			0,052			0,052		
	A RIPORTARE IMPIANTI MECCANICI								**116 054,71**
	A RIPORTARE UFFICI PERSONALE & SERVIZI AL PUBBLICO								**1 552 225,08**
	A RIPORTARE TERMINAL PARTENZE								***44 599 783,0***
	A RIPORTARE								44 853 239,62

COMPUTO METRICO ESTIMATIVO

L1 - TERMINAL

01 - TERMINAL PARTENZE

005 - UFFICI PERSONALE & SERVIZI AL PUBBLICO

MEC - IMPIANTI MECCANICI

N. ARTICOLO	INDICAZIONE DEI LAVORI E DELLE PROVVISTE	U.M.	DIMENSIONI				QUANTITA'	PREZZO	IMPORTO
			SIMILI	LUNG.	LARG.	ALT.			
	RIPORTO								44 853 239,62
	Isolamento tubazione:SEG-TUB-ElastomeroFlessibile - 0vnBLp86j8wfBhQcOrsE7J 0.706412537625889*1.35			0,954			0,954		
	Isolamento tubazione:SEG-TUB-ElastomeroFlessibile - 0vnBLp86j8wfBhQcOrsE7I 0.015844811043938*1.35			0,021			0,021		
	Isolamento tubazione:SEG-TUB-ElastomeroFlessibile - 0vnBLp86j8wfBhQcOrsE7H 0.0158466215976054*1.35			0,021			0,021		
	Isolamento tubazione:SEG-TUB-ElastomeroFlessibile - 0vnBLp86j8wfBhQcOrsE7G 0.159199946053754*1.35			0,215			0,215		
	Isolamento tubazione:SEG-TUB-ElastomeroFlessibile - 0vnBLp86j8wfBhQcOrsE7E 0.0810881506366282*1.35			0,109			0,109		
	Isolamento tubazione:SEG-TUB-ElastomeroFlessibile - 0vnBLp86j8wfBhQcOrsE7D 0.519470384473568*1.35			0,701			0,701		
	Isolamento tubazione:SEG-TUB-ElastomeroFlessibile - 0vnBLp86j8wfBhQcOrsE7C 0.0550841015456602*1.35			0,074			0,074		
	Isolamento tubazione:SEG-TUB-ElastomeroFlessibile - 0vnBLp86j8wfBhQcOrsE7B 0.013107589683564*1.35			0,018			0,018		
	Isolamento tubazione:SEG-TUB-ElastomeroFlessibile - 0vnBLp86j8wfBhQcOrsE7A 0.685121337140477*1.35			0,925			0,925		
	Isolamento tubazione:SEG-TUB-ElastomeroFlessibile - 0vnBLp86j8wfBhQcOrsE79 0.0415820578742424*1.35			0,056			0,056		
	Isolamento tubazione:SEG-TUB-ElastomeroFlessibile - 0vnBLp86j8wfBhQcOrsE78 0.00421652006083519*1.35			0,006			0,006		
	Isolamento tubazione:SEG-TUB-ElastomeroFlessibile - 0vnBLp86j8wfBhQcOrsE76 0.0041942146881204*1.35			0,006			0,006		
	Isolamento tubazione:SEG-TUB-ElastomeroFlessibile - 0vnBLp86j8wfBhQcOrsE6$ 0.00455254704029703*1.35			0,006			0,006		
	Isolamento tubazione:SEG-TUB-ElastomeroFlessibile - 0vnBLp86j8wfBhQcOrsE6_ 0.00630860356486714*1.35			0,009			0,009		
	Isolamento tubazione:SEG-TUB-ElastomeroFlessibile - 0vnBLp86j8wfBhQcOrsE6z 0.0139807156270044*1.35			0,019			0,019		
	A RIPORTARE IMPIANTI MECCANICI								**116 054,71**
	A RIPORTARE UFFICI PERSONALE & SERVIZI AL PUBBLICO								**1 552 225,08**
	A RIPORTARE TERMINAL PARTENZE								***44 599 783,0***
	A RIPORTARE								44 853 239,62

COMPUTO METRICO ESTIMATIVO

L1 - TERMINAL

01 - TERMINAL PARTENZE

005 - UFFICI PERSONALE & SERVIZI AL PUBBLICO

MEC - IMPIANTI MECCANICI

N. ARTICOLO	INDICAZIONE DEI LAVORI E DELLE PROVVISTE	U.M.	DIMENSIONI				QUANTITA'	PREZZO	IMPORTO
			SIMILI	LUNG.	LARG.	ALT.			
	RIPORTO								44 853 239,62
	Isolamento tubazione:SEG-TUB-ElastomeroFlessibile - 0vnBLp86j8wfBhQcOrsE6x 0.0107464684079059*1.35			0,015			0,015		
	Isolamento tubazione:SEG-TUB-ElastomeroFlessibile - 0vnBLp86j8wfBhQcOrsE6w 0.0139807156270135*1.35			0,019			0,019		
	Isolamento tubazione:SEG-TUB-ElastomeroFlessibile - 0vnBLp86j8wfBhQcOrsE6v 0.155471755220452*1.35			0,210			0,210		
	Isolamento tubazione:SEG-TUB-ElastomeroFlessibile - 0vnBLp86j8wfBhQcOrsE6r 0.0158448110439399*1.35			0,021			0,021		
	Isolamento tubazione:SEG-TUB-ElastomeroFlessibile - 0vnBLp86j8wfBhQcOrsE6p 0.0300115952574088*1.35			0,041			0,041		
	Isolamento tubazione:SEG-TUB-ElastomeroFlessibile - 0vnBLp86j8wfBhQcOrsE6o 0.526236822792038*1.35			0,710			0,710		
	Isolamento tubazione:SEG-TUB-ElastomeroFlessibile - 0vnBLp86j8wfBhQcOrsE6m 0.126345090466931*1.35			0,171			0,171		
	Isolamento tubazione:SEG-TUB-ElastomeroFlessibile - 0vnBLp86j8wfBhQcOrsE6l 0.229805301208992*1.35			0,310			0,310		
	Isolamento tubazione:SEG-TUB-ElastomeroFlessibile - 0vnBLp86j8wfBhQcOrsE6i 0.00200341446640774*1.35			0,003			0,003		
	Isolamento tubazione:SEG-TUB-ElastomeroFlessibile - 0vnBLp86j8wfBhQcOrsE6h 0.251096501951663*1.35			0,339			0,339		
	Isolamento tubazione:SEG-TUB-ElastomeroFlessibile - 0vnBLp86j8wfBhQcOrsE6g 0.00203847520935132*1.35			0,003			0,003		
	Isolamento tubazione:SEG-TUB-ElastomeroFlessibile - 0vnBLp86j8wfBhQcOrsE6d 0.00203847520935938*1.35			0,003			0,003		
	Isolamento tubazione:SEG-TUB-ElastomeroFlessibile - 0vnBLp86j8wfBhQcOrsE6b 0.647557994140204*1.35			0,874			0,874		
	Isolamento tubazione:SEG-TUB-ElastomeroFlessibile - 0vnBLp86j8wfBhQcOrsE6Z 0.00418691356932225*1.35			0,006			0,006		
	Isolamento tubazione:SEG-TUB-ElastomeroFlessibile - 0vnBLp86j8wfBhQcOrsE6Y 0.000845616734001235*1.35			0,001			0,001		
	A RIPORTARE IMPIANTI MECCANICI								**116 054,71**
	A RIPORTARE UFFICI PERSONALE & SERVIZI AL PUBBLICO								**1 552 225,08**
	A RIPORTARE TERMINAL PARTENZE								***44 599 783,0***
	A RIPORTARE								44 853 239,62

COMPUTO METRICO ESTIMATIVO

L1 - TERMINAL

01 - TERMINAL PARTENZE

005 - UFFICI PERSONALE & SERVIZI AL PUBBLICO

MEC - IMPIANTI MECCANICI

N. ARTICOLO	INDICAZIONE DEI LAVORI E DELLE PROVVISTE	U.M.	DIMENSIONI				QUANTITA'	PREZZO	IMPORTO
			SIMILI	LUNG.	LARG.	ALT.			
	RIPORTO								44 853 239,62
	Isolamento tubazione:SEG-TUB-ElastomeroFlessibile - 0vnBLp86j8wfBhQcOrsE6X 0.0111845725016002*1.35			0,015			0,015		
	Isolamento tubazione:SEG-TUB-ElastomeroFlessibile - 0vnBLp86j8wfBhQcOrsE6V 0.0123452816249789*1.35			0,017			0,017		
	Isolamento tubazione:SEG-TUB-ElastomeroFlessibile - 0vnBLp86j8wfBhQcOrsE6T 0.533975690536408*1.35			0,721			0,721		
	Isolamento tubazione:SEG-TUB-ElastomeroFlessibile - 0vnBLp86j8wfBhQcOrsE6S 0.0537319210905552*1.35			0,073			0,073		
	Isolamento tubazione:SEG-TUB-ElastomeroFlessibile - 0vnBLp86j8wfBhQcOrsE6R 0.528790861558242*1.35			0,714			0,714		
	Isolamento tubazione:SEG-TUB-ElastomeroFlessibile - 0vnBLp86j8wfBhQcOrsE6O 0.443034283580682*1.35			0,598			0,598		
	Isolamento tubazione:SEG-TUB-ElastomeroFlessibile - 0vnBLp86j8wfBhQcOrsE6N 0.0674960292276299*1.35			0,091			0,091		
	Isolamento tubazione:SEG-TUB-ElastomeroFlessibile - 0vnBLp86j8wfBhQcOrsE6M 0.168520423138424*1.35			0,228			0,228		
	Isolamento tubazione:SEG-TUB-ElastomeroFlessibile - 0vnBLp86j8wfBhQcOrsE6J 0.0057923472451902*1.35			0,008			0,008		
	Isolamento tubazione:SEG-TUB-ElastomeroFlessibile - 0vnBLp86j8wfBhQcOrsE6I 0.00978650093890773*1.35			0,013			0,013		
	Isolamento tubazione:SEG-TUB-ElastomeroFlessibile - 0vnBLp86j8wfBhQcOrsE6H 0.0121166202100671*1.35			0,016			0,016		
	Isolamento tubazione:SEG-TUB-ElastomeroFlessibile - 0vnBLp86j8wfBhQcOrsE6G 0.0121191348629551*1.35			0,016			0,016		
	Isolamento tubazione:SEG-TUB-ElastomeroFlessibile - 0vnBLp86j8wfBhQcOrsE6D 0.00129283704258057*1.35			0,002			0,002		
	Isolamento tubazione:SEG-TUB-ElastomeroFlessibile - 0vnBLp86j8wfBhQcOrsE6B 0.485328518052432*1.35			0,655			0,655		
	Isolamento tubazione:SEG-TUB-ElastomeroFlessibile - 0vnBLp86j8wfBhQcOrsE68 0.00129283704258547*1.35			0,002			0,002		
	A RIPORTARE IMPIANTI MECCANICI								**116 054,71**
	A RIPORTARE UFFICI PERSONALE & SERVIZI AL PUBBLICO								**1 552 225,08**
	A RIPORTARE TERMINAL PARTENZE								***44 599 783,0***
	A RIPORTARE								44 853 239,62

COMPUTO METRICO ESTIMATIVO

L1 - TERMINAL

01 - TERMINAL PARTENZE

005 - UFFICI PERSONALE & SERVIZI AL PUBBLICO

MEC - IMPIANTI MECCANICI

N. ARTICOLO	INDICAZIONE DEI LAVORI E DELLE PROVVISTE	U.M.	DIMENSIONI				QUANTITA'	PREZZO	IMPORTO
			SIMILI	LUNG.	LARG.	ALT.			
	RIPORTO								44 853 239,62
	Isolamento tubazione:SEG-TUB-ElastomeroFlessibile - 0vnBLp86j8wfBhQcOrsE66 0.509109834563285*1.35			0,687			0,687		
	Isolamento tubazione:SEG-TUB-ElastomeroFlessibile - 0vnBLp86j8wfBhQcOrsE63 0.528790861558244*1.35			0,714			0,714		
	Isolamento tubazione:SEG-TUB-ElastomeroFlessibile - 0vnBLp86j8wfBhQcOrs1v$ 0.13361011338026*1.35			0,180			0,180		
	Isolamento tubazione:SEG-TUB-ElastomeroFlessibile - 0vnBLp86j8wfBhQcOrs1v_ 0.156584015022464*1.35			0,211			0,211		
	Isolamento tubazione:SEG-TUB-ElastomeroFlessibile - 0vnBLp86j8wfBhQcOrs1vy 0.0150426397738217*1.35			0,020			0,020		
	Isolamento tubazione:SEG-TUB-ElastomeroFlessibile - 0vnBLp86j8wfBhQcOrs1vx 0.00214990717706128*1.35			0,003			0,003		
	Isolamento tubazione:SEG-TUB-ElastomeroFlessibile - 0vnBLp86j8wfBhQcOrs1vv 0.203260319592336*1.35			0,274			0,274		
	Isolamento tubazione:SEG-TUB-ElastomeroFlessibile - 0vnBLp86j8wfBhQcOrs1vs 0.00889865940979656*1.35			0,012			0,012		
	Isolamento tubazione:SEG-TUB-ElastomeroFlessibile - 0vnBLp86j8wfBhQcOrs1vr 0.00990180879942775*1.35			0,013			0,013		
	Isolamento tubazione:SEG-TUB-ElastomeroFlessibile - 0vnBLp86j8wfBhQcOrs1vq 0.040610384587345*1.35			0,055			0,055		
	Isolamento tubazione:SEG-TUB-ElastomeroFlessibile - 0vnBLp86j8wfBhQcOrs1vp 0.00759352534672636*1.35			0,010			0,010		
	Isolamento tubazione:SEG-TUB-ElastomeroFlessibile - 0vnBLp86j8wfBhQcOrs1vo 0.0130539387717413*1.35			0,018			0,018		
	Isolamento tubazione:SEG-TUB-ElastomeroFlessibile - 0vnBLp86j8wfBhQcOrs1vn 0.101561268827951*1.35			0,137			0,137		
	Isolamento tubazione:SEG-TUB-ElastomeroFlessibile - 30g4AVHoH48OPGGZio1uuD 1.30598524910398*1.35			1,763			1,763		
	Isolamento tubazione:SEG-TUB-ElastomeroFlessibile - 30g4AVHoH48OPGGZio1uuo 1.34822655266672*1.35			1,820			1,820		
	A RIPORTARE IMPIANTI MECCANICI								**116 054,71**
	A RIPORTARE UFFICI PERSONALE & SERVIZI AL PUBBLICO								**1 552 225,08**
	A RIPORTARE TERMINAL PARTENZE								***44 599 783,0***
	A RIPORTARE								44 853 239,62

COMPUTO METRICO ESTIMATIVO

L1 - TERMINAL

01 - TERMINAL PARTENZE

005 - UFFICI PERSONALE & SERVIZI AL PUBBLICO

MEC - IMPIANTI MECCANICI

N. ARTICOLO	INDICAZIONE DEI LAVORI E DELLE PROVVISTE	U.M.	DIMENSIONI				QUANTITA'	PREZZO	IMPORTO
			SIMILI	LUNG.	LARG.	ALT.			
	RIPORTO								44 853 239,62
	Isolamento tubazione:SEG-TUB-ElastomeroFlessibile - 30g4AVHoH48OPGGZio1uup 0.0171347790083419*1.35			0,023			0,023		
	Isolamento tubazione:SEG-TUB-ElastomeroFlessibile - 30g4AVHoH48OPGGZio1uum 0.397171724710867*1.35			0,536			0,536		
	Isolamento tubazione:SEG-TUB-ElastomeroFlessibile - 30g4AVHoH48OPGGZio1uun 0.00384042829400156*1.35			0,005			0,005		
	Isolamento tubazione:SEG-TUB-ElastomeroFlessibile - 30g4AVHoH48OPGGZio1uus 0.0045934036832945*1.35			0,006			0,006		
	Isolamento tubazione:SEG-TUB-ElastomeroFlessibile - 30g4AVHoH48OPGGZio1uut 0.0125826440643591*1.35			0,017			0,017		
	Isolamento tubazione:SEG-TUB-ElastomeroFlessibile - 30g4AVHoH48OPGGZio1uur 0.0130519966956878*1.35			0,018			0,018		
	Isolamento tubazione:SEG-TUB-ElastomeroFlessibile - 30g4AVHoH48OPGGZio1uux 0.098919699564991*1.35			0,134			0,134		
	Isolamento tubazione:SEG-TUB-ElastomeroFlessibile - 30g4AVHoH48OPGGZio1uuu 0.686292030375395*1.35			0,926			0,926		
	Isolamento tubazione:SEG-TUB-ElastomeroFlessibile - 30g4AVHoH48OPGGZio1uuy 1.04656246879535*1.35			1,413			1,413		
	Isolamento tubazione:SEG-TUB-ElastomeroFlessibile - 30g4AVHoH48OPGGZio1uuY 0.0798387361090618*1.35			0,108			0,108		
	Isolamento tubazione:SEG-TUB-ElastomeroFlessibile - 30g4AVHoH48OPGGZio1uuZ 0.0175283097147891*1.35			0,024			0,024		
	Isolamento tubazione:SEG-TUB-ElastomeroFlessibile - 30g4AVHoH48OPGGZio1uuc 0.0265918463556037*1.35			0,036			0,036		
	Isolamento tubazione:SEG-TUB-ElastomeroFlessibile - 30g4AVHoH48OPGGZio1uud 0.00364605324759268*1.35			0,005			0,005		
	Isolamento tubazione:SEG-TUB-ElastomeroFlessibile - 30g4AVHoH48OPGGZio1uua 0.00364605324759292*1.35			0,005			0,005		
	Isolamento tubazione:SEG-TUB-ElastomeroFlessibile - 30g4AVHoH48OPGGZio1uub 0.01304866791855*1.35			0,018			0,018		
	A RIPORTARE IMPIANTI MECCANICI								**116 054,71**
	A RIPORTARE UFFICI PERSONALE & SERVIZI AL PUBBLICO								**1 552 225,08**
	A RIPORTARE TERMINAL PARTENZE								***44 599 783,0***
	A RIPORTARE								44 853 239,62

COMPUTO METRICO ESTIMATIVO

L1 - TERMINAL

01 - TERMINAL PARTENZE

005 - UFFICI PERSONALE & SERVIZI AL PUBBLICO

MEC - IMPIANTI MECCANICI

N. ARTICOLO	INDICAZIONE DEI LAVORI E DELLE PROVVISTE	U.M.	DIMENSIONI				QUANTITA'	PREZZO	IMPORTO
			SIMILI	LUNG.	LARG.	ALT.			
	RIPORTO								44 853 239,62
	Isolamento tubazione:SEG-TUB-ElastomeroFlessibile - 30g4AVHoH48OPGGZio1uuh 0.0111845559146883*1.35			0,015			0,015		
	Isolamento tubazione:SEG-TUB-ElastomeroFlessibile - 30g4AVHoH48OPGGZio1uuf 0.0171247766839817*1.35			0,023			0,023		
	Isolamento tubazione:SEG-TUB-ElastomeroFlessibile - 30g4AVHoH48OPGGZio1uul 0.0528992490048752*1.35			0,071			0,071		
	Isolamento tubazione:SEG-TUB-ElastomeroFlessibile - 30g4AVHoH48OPGGZio1uui 0.860969665441049*1.35			1,162			1,162		
	Isolamento tubazione:SEG-TUB-ElastomeroFlessibile - 30g4AVHoH48OPGGZio1uvG 0.260530726357962*1.35			0,352			0,352		
	Isolamento tubazione:SEG-TUB-ElastomeroFlessibile - 30g4AVHoH48OPGGZio1uvM 0.00934379923036566*1.35			0,013			0,013		
	Isolamento tubazione:SEG-TUB-ElastomeroFlessibile - 30g4AVHoH48OPGGZio1uvN 0.0641414112335027*1.35			0,087			0,087		
	Isolamento tubazione:SEG-TUB-ElastomeroFlessibile - 30g4AVHoH48OPGGZio1uvK 0.882406783008831*1.35			1,191			1,191		
	Isolamento tubazione:SEG-TUB-ElastomeroFlessibile - 30g4AVHoH48OPGGZio1uvO 0.0317725707219034*1.35			0,043			0,043		
	Isolamento tubazione:SEG-TUB-ElastomeroFlessibile - 30g4AVHoH48OPGGZio1uvP 0.238293590589141*1.35			0,322			0,322		
	Isolamento tubazione:SEG-TUB-ElastomeroFlessibile - 30g4AVHoH48OPGGZio1uvU 0.26215681621746*1.35			0,354			0,354		
	Isolamento tubazione:SEG-TUB-ElastomeroFlessibile - 30g4AVHoH48OPGGZio1uvV 0.553313766804748*1.35			0,747			0,747		
	Isolamento tubazione:SEG-TUB-ElastomeroFlessibile - 30g4AVHoH48OPGGZio1uvS 0.577176992433065*1.35			0,779			0,779		
	Isolamento tubazione:SEG-TUB-ElastomeroFlessibile - 30g4AVHoH48OPGGZio1uw$ 0.0109049581892058*1.35			0,015			0,015		
	Isolamento tubazione:SEG-TUB-ElastomeroFlessibile - 30g4AVHoH48OPGGZio1uwY 0.183025981612247*1.35			0,247			0,247		
	A RIPORTARE IMPIANTI MECCANICI								**116 054,71**
	A RIPORTARE UFFICI PERSONALE & SERVIZI AL PUBBLICO								**1 552 225,08**
	A RIPORTARE TERMINAL PARTENZE								***44 599 783,0***
	A RIPORTARE								44 853 239,62

COMPUTO METRICO ESTIMATIVO

L1 - TERMINAL

01 - TERMINAL PARTENZE

005 - UFFICI PERSONALE & SERVIZI AL PUBBLICO

MEC - IMPIANTI MECCANICI

N. ARTICOLO	INDICAZIONE DEI LAVORI E DELLE PROVVISTE	U.M.	DIMENSIONI				QUANTITA'	PREZZO	IMPORTO
			SIMILI	LUNG.	LARG.	ALT.			
	RIPORTO								44 853 239,62
	Isolamento tubazione:SEG-TUB-ElastomeroFlessibile - 30g4AVHoH48OPGGZio1uwZ 0.0599603938434234*1.35			0,081			0,081		
	Isolamento tubazione:SEG-TUB-ElastomeroFlessibile - 30g4AVHoH48OPGGZio1uwW 0.0263730710509747*1.35			0,036			0,036		
	Isolamento tubazione:SEG-TUB-ElastomeroFlessibile - 30g4AVHoH48OPGGZio1uwX 0.482893913409596*1.35			0,652			0,652		
	Isolamento tubazione:SEG-TUB-ElastomeroFlessibile - 30g4AVHoH48OPGGZio1uwc 0.204401005341247*1.35			0,276			0,276		
	Isolamento tubazione:SEG-TUB-ElastomeroFlessibile - 30g4AVHoH48OPGGZio1uwd 0.186413166471385*1.35			0,252			0,252		
	Isolamento tubazione:SEG-TUB-ElastomeroFlessibile - 30g4AVHoH48OPGGZio1uwa 0.0172394857400816*1.35			0,023			0,023		
	Isolamento tubazione:SEG-TUB-ElastomeroFlessibile - 30g4AVHoH48OPGGZio1uwb 0.013788394565864*1.35			0,019			0,019		
	Isolamento tubazione:SEG-TUB-ElastomeroFlessibile - 30g4AVHoH48OPGGZio1uwg 0.0155651967312459*1.35			0,021			0,021		
	Isolamento tubazione:SEG-TUB-ElastomeroFlessibile - 30g4AVHoH48OPGGZio1uwe 0.585230492303645*1.35			0,790			0,790		
	Isolamento tubazione:SEG-TUB-ElastomeroFlessibile - 30g4AVHoH48OPGGZio1uwf 0.015565196731537*1.35			0,021			0,021		
	Isolamento tubazione:SEG-TUB-ElastomeroFlessibile - 30g4AVHoH48OPGGZio1uwl 0.679664199296307*1.35			0,918			0,918		
	Isolamento tubazione:SEG-TUB-ElastomeroFlessibile - 30g4AVHoH48OPGGZio1uwj 0.0149127633354733*1.35			0,020			0,020		
	Isolamento tubazione:SEG-TUB-ElastomeroFlessibile - 30g4AVHoH48OPGGZio1uxG 0.0149127633354722*1.35			0,020			0,020		
	Isolamento tubazione:SEG-TUB-ElastomeroFlessibile - 30g4AVHoH48OPGGZio1uxM 0.0153787871897305*1.35			0,021			0,021		
	Isolamento tubazione:SEG-TUB-ElastomeroFlessibile - 30g4AVHoH48OPGGZio1uxK 0.590526950578533*1.35			0,797			0,797		
	A RIPORTARE IMPIANTI MECCANICI								**116 054,71**
	A RIPORTARE UFFICI PERSONALE & SERVIZI AL PUBBLICO								**1 552 225,08**
	A RIPORTARE TERMINAL PARTENZE								***44 599 783,0***
	A RIPORTARE								44 853 239,62

COMPUTO METRICO ESTIMATIVO

L1 - TERMINAL

01 - TERMINAL PARTENZE

005 - UFFICI PERSONALE & SERVIZI AL PUBBLICO

MEC - IMPIANTI MECCANICI

N. ARTICOLO	INDICAZIONE DEI LAVORI E DELLE PROVVISTE	U.M.	DIMENSIONI				QUANTITA'	PREZZO	IMPORTO
			SIMILI	LUNG.	LARG.	ALT.			
	RIPORTO								44 853 239,62
	Isolamento tubazione:SEG-TUB-ElastomeroFlessibile - 30g4AVHoH48OPGGZio1uxL 0.0153787871897068*1.35			0,021			0,021		
	Isolamento tubazione:SEG-TUB-ElastomeroFlessibile - 30g4AVHoH48OPGGZio1uxR 0.220848442907961*1.35			0,298			0,298		
	Isolamento tubazione:SEG-TUB-ElastomeroFlessibile - 30g4AVHoH48OPGGZio1uxO 0.00669559333620551*1.35			0,009			0,009		
	Isolamento tubazione:SEG-TUB-ElastomeroFlessibile - 30g4AVHoH48OPGGZio1uxP 0.00645440004397771*1.35			0,009			0,009		
	Isolamento tubazione:SEG-TUB-ElastomeroFlessibile - 30g4AVHoH48OPGGZio1uxU 0.0601954192336116*1.35			0,081			0,081		
	Isolamento tubazione:SEG-TUB-ElastomeroFlessibile - 30g4AVHoH48OPGGZio1uxV 0.686292030375379*1.35			0,926			0,926		
	Isolamento tubazione:SEG-TUB-ElastomeroFlessibile - 30g4AVHoH48OPGGZio1uxS 1.06088841403246*1.35			1,432			1,432		
	Isolamento tubazione:SEG-TUB-ElastomeroFlessibile - 30g4AVHoH48OPGGZio1uxT 0.0122596803540668*1.35			0,017			0,017		
	Isolamento tubazione:SEG-TUB-ElastomeroFlessibile - 30g4AVHoH48OPGGZio1ux3 0.0265918463556037*1.35			0,036			0,036		
	Isolamento tubazione:SEG-TUB-ElastomeroFlessibile - 30g4AVHoH48OPGGZio1ux0 0.0125916299337333*1.35			0,017			0,017		
	Isolamento tubazione:SEG-TUB-ElastomeroFlessibile - 30g4AVHoH48OPGGZio1ux7 0.0130608468776621*1.35			0,018			0,018		
	Isolamento tubazione:SEG-TUB-ElastomeroFlessibile - 30g4AVHoH48OPGGZio1uxA 0.00379380613129393*1.35			0,005			0,005		
	Isolamento tubazione:SEG-TUB-ElastomeroFlessibile - 30g4AVHoH48OPGGZio1ux8 0.108253016385696*1.35			0,146			0,146		
	Isolamento tubazione:SEG-TUB-ElastomeroFlessibile - 30g4AVHoH48OPGGZio1uxC 0.253542906048655*1.35			0,342			0,342		
	Isolamento tubazione:SEG-TUB-ElastomeroFlessibile - 30g4AVHoH48OPGGZio1uxm 0.00318923149484557*1.35			0,004			0,004		
	A RIPORTARE IMPIANTI MECCANICI								**116 054,71**
	A RIPORTARE UFFICI PERSONALE & SERVIZI AL PUBBLICO								**1 552 225,08**
	A RIPORTARE TERMINAL PARTENZE								***44 599 783,0***
	A RIPORTARE								44 853 239,62

COMPUTO METRICO ESTIMATIVO

L1 - TERMINAL

01 - TERMINAL PARTENZE

005 - UFFICI PERSONALE & SERVIZI AL PUBBLICO

MEC - IMPIANTI MECCANICI

N. ARTICOLO	INDICAZIONE DEI LAVORI E DELLE PROVVISTE	U.M.	DIMENSIONI				QUANTITA'	PREZZO	IMPORTO
			SIMILI	LUNG.	LARG.	ALT.			
	RIPORTO								44 853 239,62
	Isolamento tubazione:SEG-TUB-ElastomeroFlessibile - 30g4AVHoH48OPGGZio1uxn 0.00462896771044128*1.35			0,006			0,006		
	Isolamento tubazione:SEG-TUB-ElastomeroFlessibile - 30g4AVHoH48OPGGZio1uxs 0.0055391936084729*1.35			0,007			0,007		
	Isolamento tubazione:SEG-TUB-ElastomeroFlessibile - 30g4AVHoH48OPGGZio1uxt 0.00272027254219418*1.35			0,004			0,004		
	Isolamento tubazione:SEG-TUB-ElastomeroFlessibile - 30g4AVHoH48OPGGZio1uxq 0.013980715627007*1.35			0,019			0,019		
	Isolamento tubazione:SEG-TUB-ElastomeroFlessibile - 30g4AVHoH48OPGGZio1uxw 1.03669474236267*1.35			1,400			1,400		
	Isolamento tubazione:SEG-TUB-ElastomeroFlessibile - 30g4AVHoH48OPGGZio1ux_ 0.013980715627009*1.35			0,019			0,019		
	Isolamento tubazione:SEG-TUB-ElastomeroFlessibile - 30g4AVHoH48OPGGZio1uxy 0.8814747998056*1.35			1,190			1,190		
	Isolamento tubazione:SEG-TUB-ElastomeroFlessibile - 30g4AVHoH48OPGGZio1uxW 0.0116685962137176*1.35			0,016			0,016		
	Isolamento tubazione:SEG-TUB-ElastomeroFlessibile - 30g4AVHoH48OPGGZio1uxX 0.0174472920061543*1.35			0,024			0,024		
	Isolamento tubazione:SEG-TUB-ElastomeroFlessibile - 30g4AVHoH48OPGGZio1uxc 0.0102156805613229*1.35			0,014			0,014		
	Isolamento tubazione:SEG-TUB-ElastomeroFlessibile - 30g4AVHoH48OPGGZio1uxd 0.0127509332615317*1.35			0,017			0,017		
	Isolamento tubazione:SEG-TUB-ElastomeroFlessibile - 30g4AVHoH48OPGGZio1uxb 1.0366947423627*1.35			1,400			1,400		
	Isolamento tubazione:SEG-TUB-ElastomeroFlessibile - 30g4AVHoH48OPGGZio1uxf 0.0121166202100724*1.35			0,016			0,016		
	Isolamento tubazione:SEG-TUB-ElastomeroFlessibile - 30g4AVHoH48OPGGZio1uxl 0.676424303942858*1.35			0,913			0,913		
	Isolamento tubazione:SEG-TUB-ElastomeroFlessibile - 30g4AVHoH48OPGGZio1uyJ 0.0124135300188191*1.35			0,017			0,017		
	A RIPORTARE IMPIANTI MECCANICI								**116 054,71**
	A RIPORTARE UFFICI PERSONALE & SERVIZI AL PUBBLICO								**1 552 225,08**
	A RIPORTARE TERMINAL PARTENZE								***44 599 783,0***
	A RIPORTARE								44 853 239,62

COMPUTO METRICO ESTIMATIVO

L1 - TERMINAL

01 - TERMINAL PARTENZE

005 - UFFICI PERSONALE & SERVIZI AL PUBBLICO

MEC - IMPIANTI MECCANICI

N. ARTICOLO	INDICAZIONE DEI LAVORI E DELLE PROVVISTE	U.M.	DIMENSIONI				QUANTITA'	PREZZO	IMPORTO
			SIMILI	LUNG.	LARG.	ALT.			
	RIPORTO								44 853 239,62
	Isolamento tubazione:SEG-TUB-ElastomeroFlessibile - 30g4AVHoH48OPGGZio1uyG 0.0372684919411436*1.35			0,050			0,050		
	Isolamento tubazione:SEG-TUB-ElastomeroFlessibile - 30g4AVHoH48OPGGZio1uyH 0.0600668165667574*1.35			0,081			0,081		
	Isolamento tubazione:SEG-TUB-ElastomeroFlessibile - 30g4AVHoH48OPGGZio1uyM 0.0526662924195631*1.35			0,071			0,071		
	Isolamento tubazione:SEG-TUB-ElastomeroFlessibile - 30g4AVHoH48OPGGZio1uyN 0.023531902683399*1.35			0,032			0,032		
	Isolamento tubazione:SEG-TUB-ElastomeroFlessibile - 30g4AVHoH48OPGGZio1uyU 0.962422115520107*1.35			1,299			1,299		
	Isolamento tubazione:SEG-TUB-ElastomeroFlessibile - 30g4AVHoH48OPGGZio1uyV 0.906125668503186*1.35			1,223			1,223		
	Isolamento tubazione:SEG-TUB-ElastomeroFlessibile - 30g4AVHoH48OPGGZio1uyC 0.267149977911174*1.35			0,361			0,361		
	Isolamento tubazione:SEG-TUB-ElastomeroFlessibile - 30g4AVHoH48OPGGZio1uyD 0.291997754194548*1.35			0,394			0,394		
	Isolamento tubazione:SEG-TUB-ElastomeroFlessibile - 30g4AVHoH48OPGGZio1uyo 0.196544127167855*1.35			0,265			0,265		
	Isolamento tubazione:SEG-TUB-ElastomeroFlessibile - 30g4AVHoH48OPGGZio1uyp 0.221391903451242*1.35			0,299			0,299		
	Isolamento tubazione:SEG-TUB-ElastomeroFlessibile - 30g4AVHoH48OPGGZio1uym 0.382266635135955*1.35			0,516			0,516		
	Isolamento tubazione:SEG-TUB-ElastomeroFlessibile - 30g4AVHoH48OPGGZio1uyn 0.342220067335365*1.35			0,462			0,462		
	Isolamento tubazione:SEG-TUB-ElastomeroFlessibile - 30g4AVHoH48OPGGZio1uys 0.326285882145266*1.35			0,440			0,440		
	Isolamento tubazione:SEG-TUB-ElastomeroFlessibile - 30g4AVHoH48OPGGZio1uyr 0.326285882145264*1.35			0,440			0,440		
	Isolamento tubazione:SEG-TUB-ElastomeroFlessibile - 30g4AVHoH48OPGGZio1uyu 0.326184298746805*1.35			0,440			0,440		
	A RIPORTARE IMPIANTI MECCANICI								**116 054,71**
	A RIPORTARE UFFICI PERSONALE & SERVIZI AL PUBBLICO								**1 552 225,08**
	A RIPORTARE TERMINAL PARTENZE								***44 599 783,0***
	A RIPORTARE								44 853 239,62

COMPUTO METRICO ESTIMATIVO

L1 - TERMINAL

01 - TERMINAL PARTENZE

005 - UFFICI PERSONALE & SERVIZI AL PUBBLICO

MEC - IMPIANTI MECCANICI

N. ARTICOLO	INDICAZIONE DEI LAVORI E DELLE PROVVISTE	U.M.	DIMENSIONI				QUANTITA'	PREZZO	IMPORTO
			SIMILI	LUNG.	LARG.	ALT.			
	RIPORTO								44 853 239,62
	Isolamento tubazione:SEG-TUB-ElastomeroFlessibile - 30g4AVHoH48OPGGZio1uy_ 0.8279341548274*1.35			1,118			1,118		
	Isolamento tubazione:SEG-TUB-ElastomeroFlessibile - 30g4AVHoH48OPGGZio1uyy 0.326184298746804*1.35			0,440			0,440		
	Isolamento tubazione:SEG-TUB-ElastomeroFlessibile - 30g4AVHoH48OPGGZio1uyY 0.834598015598795*1.35			1,127			1,127		
	Isolamento tubazione:SEG-TUB-ElastomeroFlessibile - 30g4AVHoH48OPGGZio1uyc 0.0175708610703913*1.35			0,024			0,024		
	Isolamento tubazione:SEG-TUB-ElastomeroFlessibile - 30g4AVHoH48OPGGZio1uyd 0.015884964402986*1.35			0,021			0,021		
	Isolamento tubazione:SEG-TUB-ElastomeroFlessibile - 30g4AVHoH48OPGGZio1uya 0.0572624372608202*1.35			0,077			0,077		
	Isolamento tubazione:SEG-TUB-ElastomeroFlessibile - 30g4AVHoH48OPGGZio1uyb 0.0117338784679332*1.35			0,016			0,016		
	Isolamento tubazione:SEG-TUB-ElastomeroFlessibile - 30g4AVHoH48OPGGZio1uyg 0.0161294712725626*1.35			0,022			0,022		
	Isolamento tubazione:SEG-TUB-ElastomeroFlessibile - 30g4AVHoH48OPGGZio1uyh 0.0516699615279428*1.35			0,070			0,070		
	Isolamento tubazione:SEG-TUB-ElastomeroFlessibile - 30g4AVHoH48OPGGZio1uzG 0.00326216697966544*1.35			0,004			0,004		
	Isolamento tubazione:SEG-TUB-ElastomeroFlessibile - 30g4AVHoH48OPGGZio1uzH 0.00326216697967823*1.35			0,004			0,004		
	Isolamento tubazione:SEG-TUB-ElastomeroFlessibile - 30g4AVHoH48OPGGZio1uzM 0.0139807156270121*1.35			0,019			0,019		
	Isolamento tubazione:SEG-TUB-ElastomeroFlessibile - 30g4AVHoH48OPGGZio1uzK 0.0139769619077033*1.35			0,019			0,019		
	Isolamento tubazione:SEG-TUB-ElastomeroFlessibile - 30g4AVHoH48OPGGZio1uzL 0.00437781993811118*1.35			0,006			0,006		
	Isolamento tubazione:SEG-TUB-ElastomeroFlessibile - 30g4AVHoH48OPGGZio1uzQ 0.0295270406060237*1.35			0,040			0,040		
	A RIPORTARE IMPIANTI MECCANICI								**116 054,71**
	A RIPORTARE UFFICI PERSONALE & SERVIZI AL PUBBLICO								**1 552 225,08**
	A RIPORTARE TERMINAL PARTENZE								***44 599 783,0***
	A RIPORTARE								44 853 239,62

COMPUTO METRICO ESTIMATIVO

L1 - TERMINAL

01 - TERMINAL PARTENZE

005 - UFFICI PERSONALE & SERVIZI AL PUBBLICO

MEC - IMPIANTI MECCANICI

N. ARTICOLO	INDICAZIONE DEI LAVORI E DELLE PROVVISTE	U.M.	DIMENSIONI				QUANTITA'	PREZZO	IMPORTO
			SIMILI	LUNG.	LARG.	ALT.			
	RIPORTO								44 853 239,62
	Isolamento tubazione:SEG-TUB-ElastomeroFlessibile - 30g4AVHoH48OPGGZio1uzO 0.00809938585039181*1.35			0,011			0,011		
	Isolamento tubazione:SEG-TUB-ElastomeroFlessibile - 30g4AVHoH48OPGGZio1uzP 0.860969732296159*1.35			1,162			1,162		
	Isolamento tubazione:SEG-TUB-ElastomeroFlessibile - 30g4AVHoH48OPGGZio1uzT 0.0147693115058852*1.35			0,020			0,020		
	Isolamento tubazione:SEG-TUB-ElastomeroFlessibile - 30g4AVHoH48OPGGZio1uz2 0.0770158187972575*1.35			0,104			0,104		
	Isolamento tubazione:SEG-TUB-ElastomeroFlessibile - 30g4AVHoH48OPGGZio1uz0 0.0336315723072489*1.35			0,045			0,045		
	Isolamento tubazione:SEG-TUB-ElastomeroFlessibile - 30g4AVHoH48OPGGZio1uz1 0.882406847513909*1.35			1,191			1,191		
	Isolamento tubazione:SEG-TUB-ElastomeroFlessibile - 30g4AVHoH48OPGGZio1uz5 0.0141168781100524*1.35			0,019			0,019		
	Isolamento tubazione:SEG-TUB-ElastomeroFlessibile - 1QjyLmcCDFaAHbssUGL98g 0.518735407587172*1.35			0,700			0,700		
	Isolamento tubazione:SEG-TUB-ElastomeroFlessibile - 1QjyLmcCDFaAHbssUGL98h 0.00716197052924353*1.35			0,010			0,010		
	Isolamento tubazione:SEG-TUB-ElastomeroFlessibile - 1QjyLmcCDFaAHbssUGL98a 0.283985568325788*1.35			0,383			0,383		
	Isolamento tubazione:SEG-TUB-ElastomeroFlessibile - 1QjyLmcCDFaAHbssUGL98b 0.0034485765211084*1.35			0,005			0,005		
	Isolamento tubazione:SEG-TUB-ElastomeroFlessibile - 1QjyLmcCDFaAHbssUGL98d 0.00344857652153444*1.35			0,005			0,005		
	Isolamento tubazione:SEG-TUB-ElastomeroFlessibile - 1QjyLmcCDFaAHbssUGL98Z 0.25465115908204*1.35			0,344			0,344		
	Isolamento tubazione:SEG-TUB-ElastomeroFlessibile - 1QjyLmcCDFaAHbssUGL98S 0.169069534063712*1.35			0,228			0,228		
	Isolamento tubazione:SEG-TUB-ElastomeroFlessibile - 1QjyLmcCDFaAHbssUGL98T 1.95515994709428*1.35			2,639			2,639		
	A RIPORTARE IMPIANTI MECCANICI								**116 054,71**
	A RIPORTARE UFFICI PERSONALE & SERVIZI AL PUBBLICO								**1 552 225,08**
	A RIPORTARE TERMINAL PARTENZE								***44 599 783,0***
	A RIPORTARE								44 853 239,62

COMPUTO METRICO ESTIMATIVO

L1 - TERMINAL

01 - TERMINAL PARTENZE

005 - UFFICI PERSONALE & SERVIZI AL PUBBLICO

MEC - IMPIANTI MECCANICI

N. ARTICOLO	INDICAZIONE DEI LAVORI E DELLE PROVVISTE	U.M.	DIMENSIONI				QUANTITA'	PREZZO	IMPORTO
			SIMILI	LUNG.	LARG.	ALT.			
	RIPORTO								44 853 239,62
	Isolamento tubazione:SEG-TUB-ElastomeroFlessibile - 1QjyLmcCDFaAHbssUGL98U 1.94647557786012*1.35			2,628			2,628		
	Isolamento tubazione:SEG-TUB-ElastomeroFlessibile - 1QjyLmcCDFaAHbssUGL98V 0.0174292921481149*1.35			0,024			0,024		
	Isolamento tubazione:SEG-TUB-ElastomeroFlessibile - 1QjyLmcCDFaAHbssUGL98P 1.11085677942977*1.35			1,500			1,500		
	Isolamento tubazione:SEG-TUB-ElastomeroFlessibile - 1QjyLmcCDFaAHbssUGL98R 0.01742929214854*1.35			0,024			0,024		
	Isolamento tubazione:SEG-TUB-ElastomeroFlessibile - 1QjyLmcCDFaAHbssUGL98L 1.12473603734999*1.35			1,518			1,518		
	Isolamento tubazione:SEG-TUB-ElastomeroFlessibile - 1QjyLmcCDFaAHbssUGL98N 0.425240513593501*1.35			0,574			0,574		
	Isolamento tubazione:SEG-TUB-ElastomeroFlessibile - 1QjyLmcCDFaAHbssUGL98G 0.433224802128425*1.35			0,585			0,585		
	Isolamento tubazione:SEG-TUB-ElastomeroFlessibile - 1QjyLmcCDFaAHbssUGL98H 0.277449483707954*1.35			0,375			0,375		
	Isolamento tubazione:SEG-TUB-ElastomeroFlessibile - 1QjyLmcCDFaAHbssUGL98I 0.237794035744844*1.35			0,321			0,321		
	Isolamento tubazione:SEG-TUB-ElastomeroFlessibile - 1QjyLmcCDFaAHbssUGL98J 0.171687719133034*1.35			0,232			0,232		
	Isolamento tubazione:SEG-TUB-ElastomeroFlessibile - 1QjyLmcCDFaAHbssUGL98C 0.171687719133034*1.35			0,232			0,232		
	Isolamento tubazione:SEG-TUB-ElastomeroFlessibile - 1QjyLmcCDFaAHbssUGL989 0.0930249290345324*1.35			0,126			0,126		
	Isolamento tubazione:SEG-TUB-ElastomeroFlessibile - 1QjyLmcCDFaAHbssUGL98A 0.261187243699797*1.35			0,353			0,353		
	Isolamento tubazione:SEG-TUB-ElastomeroFlessibile - 1QjyLmcCDFaAHbssUGL98B 0.190137732527273*1.35			0,257			0,257		
	Isolamento tubazione:SEG-TUB-ElastomeroFlessibile - 1QjyLmcCDFaAHbssUGL984 0.208778686696615*1.35			0,282			0,282		
	A RIPORTARE IMPIANTI MECCANICI								**116 054,71**
	A RIPORTARE UFFICI PERSONALE & SERVIZI AL PUBBLICO								**1 552 225,08**
	A RIPORTARE TERMINAL PARTENZE								***44 599 783,0***
	A RIPORTARE								44 853 239,62

COMPUTO METRICO ESTIMATIVO

L1 - TERMINAL

01 - TERMINAL PARTENZE

005 - UFFICI PERSONALE & SERVIZI AL PUBBLICO

MEC - IMPIANTI MECCANICI

N. ARTICOLO	INDICAZIONE DEI LAVORI E DELLE PROVVISTE	U.M.	DIMENSIONI				QUANTITA'	PREZZO	IMPORTO
			SIMILI	LUNG.	LARG.	ALT.			
	RIPORTO								44 853 239,62
	Isolamento tubazione:SEG-TUB-ElastomeroFlessibile - 1QjyLmcCDFaAHbssUGL99s 0.00371513602580277*1.35			0,005			0,005		
	Isolamento tubazione:SEG-TUB-ElastomeroFlessibile - 1QjyLmcCDFaAHbssUGL99t 0.00804260971359864*1.35			0,011			0,011		
	Isolamento tubazione:SEG-TUB-ElastomeroFlessibile - 1QjyLmcCDFaAHbssUGL99m 0.0158448110440213*1.35			0,021			0,021		
	Isolamento tubazione:SEG-TUB-ElastomeroFlessibile - 1QjyLmcCDFaAHbssUGL99o 0.0139825261808823*1.35			0,019			0,019		
	Isolamento tubazione:SEG-TUB-ElastomeroFlessibile - 1QjyLmcCDFaAHbssUGL99i 0.0322713013480806*1.35			0,044			0,044		
	Isolamento tubazione:SEG-TUB-ElastomeroFlessibile - 1QjyLmcCDFaAHbssUGL99j 0.494484060016688*1.35			0,668			0,668		
	Isolamento tubazione:SEG-TUB-ElastomeroFlessibile - 1QjyLmcCDFaAHbssUGL99f 0.0149691860945148*1.35			0,020			0,020		
	Isolamento tubazione:SEG-TUB-ElastomeroFlessibile - 1QjyLmcCDFaAHbssUGL99g 0.854754498436504*1.35			1,154			1,154		
	Isolamento tubazione:SEG-TUB-ElastomeroFlessibile - 1QjyLmcCDFaAHbssUGL99c 0.01188595792951*1.35			0,016			0,016		
	Isolamento tubazione:SEG-TUB-ElastomeroFlessibile - 1QjyLmcCDFaAHbssUGL99d 0.0118354419896003*1.35			0,016			0,016		
	Isolamento tubazione:SEG-TUB-ElastomeroFlessibile - 1QjyLmcCDFaAHbssUGL99W 0.0268462255012072*1.35			0,036			0,036		
	Isolamento tubazione:SEG-TUB-ElastomeroFlessibile - 1QjyLmcCDFaAHbssUGL99X 0.00868050485912916*1.35			0,012			0,012		
	Isolamento tubazione:SEG-TUB-ElastomeroFlessibile - 1QjyLmcCDFaAHbssUGL99Y 0.0121166202100713*1.35			0,016			0,016		
	Isolamento tubazione:SEG-TUB-ElastomeroFlessibile - 1QjyLmcCDFaAHbssUGL99S 0.00622239114289487*1.35			0,008			0,008		
	Isolamento tubazione:SEG-TUB-ElastomeroFlessibile - 1QjyLmcCDFaAHbssUGL99T 0.0121194062374544*1.35			0,016			0,016		
	A RIPORTARE IMPIANTI MECCANICI								**116 054,71**
	A RIPORTARE UFFICI PERSONALE & SERVIZI AL PUBBLICO								**1 552 225,08**
	A RIPORTARE TERMINAL PARTENZE								***44 599 783,0***
	A RIPORTARE								44 853 239,62

COMPUTO METRICO ESTIMATIVO

L1 - TERMINAL

01 - TERMINAL PARTENZE

005 - UFFICI PERSONALE & SERVIZI AL PUBBLICO

MEC - IMPIANTI MECCANICI

N. ARTICOLO	INDICAZIONE DEI LAVORI E DELLE PROVVISTE	U.M.	DIMENSIONI				QUANTITA'	PREZZO	IMPORTO
			SIMILI	LUNG.	LARG.	ALT.			
	RIPORTO								44 853 239,62
	Isolamento tubazione:SEG-TUB-ElastomeroFlessibile - 1QjyLmcCDFaAHbssUGL99V 0.00419421468812588*1.35			0,006			0,006		
	Isolamento tubazione:SEG-TUB-ElastomeroFlessibile - 1QjyLmcCDFaAHbssUGL99O 0.0051262623966256*1.35			0,007			0,007		
	Isolamento tubazione:SEG-TUB-ElastomeroFlessibile - 1QjyLmcCDFaAHbssUGL99P 0.0125827288429635*1.35			0,017			0,017		
	Isolamento tubazione:SEG-TUB-ElastomeroFlessibile - 1QjyLmcCDFaAHbssUGL99K 0.412897134850863*1.35			0,557			0,557		
	Isolamento tubazione:SEG-TUB-ElastomeroFlessibile - 1QjyLmcCDFaAHbssUGL99M 0.00651856416652896*1.35			0,009			0,009		
	Isolamento tubazione:SEG-TUB-ElastomeroFlessibile - 1QjyLmcCDFaAHbssUGL99G 0.012582628574868*1.35			0,017			0,017		
	Isolamento tubazione:SEG-TUB-ElastomeroFlessibile - 1QjyLmcCDFaAHbssUGL99H 0.412897148619457*1.35			0,557			0,557		
	Isolamento tubazione:SEG-TUB-ElastomeroFlessibile - 1QjyLmcCDFaAHbssUGL99J 0.437915852802568*1.35			0,591			0,591		
	Isolamento tubazione:SEG-TUB-ElastomeroFlessibile - 1QjyLmcCDFaAHbssUGL99C 0.0391460037556282*1.35			0,053			0,053		
	Isolamento tubazione:SEG-TUB-ElastomeroFlessibile - 1QjyLmcCDFaAHbssUGL99E 0.408375405653009*1.35			0,551			0,551		
	Isolamento tubazione:SEG-TUB-ElastomeroFlessibile - 1QjyLmcCDFaAHbssUGL99F 0.00375442911404446*1.35			0,005			0,005		
	Isolamento tubazione:SEG-TUB-ElastomeroFlessibile - 1QjyLmcCDFaAHbssUGL998 0.850285200669272*1.35			1,148			1,148		
	Isolamento tubazione:SEG-TUB-ElastomeroFlessibile - 1QjyLmcCDFaAHbssUGL994 0.0203067991144622*1.35			0,027			0,027		
	Isolamento tubazione:SEG-TUB-ElastomeroFlessibile - 1QjyLmcCDFaAHbssUGL995 0.135993877797626*1.35			0,184			0,184		
	Isolamento tubazione:SEG-TUB-ElastomeroFlessibile - 1QjyLmcCDFaAHbssUGL996 0.067443511767213*1.35			0,091			0,091		
	A RIPORTARE IMPIANTI MECCANICI								**116 054,71**
	A RIPORTARE UFFICI PERSONALE & SERVIZI AL PUBBLICO								**1 552 225,08**
	A RIPORTARE TERMINAL PARTENZE								***44 599 783,0***
	A RIPORTARE								44 853 239,62

COMPUTO METRICO ESTIMATIVO

L1 - TERMINAL

01 - TERMINAL PARTENZE

005 - UFFICI PERSONALE & SERVIZI AL PUBBLICO

MEC - IMPIANTI MECCANICI

N. ARTICOLO	INDICAZIONE DEI LAVORI E DELLE PROVVISTE	U.M.	DIMENSIONI				QUANTITA'	PREZZO	IMPORTO
			SIMILI	LUNG.	LARG.	ALT.			
	RIPORTO								44 853 239,62
	Isolamento tubazione:SEG-TUB-ElastomeroFlessibile - 1QjyLmcCDFaAHbssUGL997 0.47137380808011*1.35			0,636			0,636		
	Isolamento tubazione:SEG-TUB-ElastomeroFlessibile - 1QjyLmcCDFaAHbssUGL993 0.276850835311384*1.35			0,374			0,374		
	Isolamento tubazione:SEG-TUB-ElastomeroFlessibile - 1QjyLmcCDFaAHbssUGL9Az 0.0302436103737152*1.35			0,041			0,041		
	Isolamento tubazione:SEG-TUB-ElastomeroFlessibile - 1QjyLmcCDFaAHbssUGL9Au 0.276850835311418*1.35			0,374			0,374		
	Isolamento tubazione:SEG-TUB-ElastomeroFlessibile - 1QjyLmcCDFaAHbssUGL9Aw 0.0162503037751367*1.35			0,022			0,022		
	Isolamento tubazione:SEG-TUB-ElastomeroFlessibile - 1QjyLmcCDFaAHbssUGL9Ar 0.00280036760219188*1.35			0,004			0,004		
	Isolamento tubazione:SEG-TUB-ElastomeroFlessibile - 1QjyLmcCDFaAHbssUGL9As 0.0591485460053537*1.35			0,080			0,080		
	Isolamento tubazione:SEG-TUB-ElastomeroFlessibile - 1QjyLmcCDFaAHbssUGL9At 0.0177671730653506*1.35			0,024			0,024		
	Isolamento tubazione:SEG-TUB-ElastomeroFlessibile - 1QjyLmcCDFaAHbssUGL9Am 0.00560385947665316*1.35			0,008			0,008		
	Isolamento tubazione:SEG-TUB-ElastomeroFlessibile - 1QjyLmcCDFaAHbssUGL9An 0.00419421468810122*1.35			0,006			0,006		
	Isolamento tubazione:SEG-TUB-ElastomeroFlessibile - 1QjyLmcCDFaAHbssUGL9Ao 0.012582859533322*1.35			0,017			0,017		
	Isolamento tubazione:SEG-TUB-ElastomeroFlessibile - 1QjyLmcCDFaAHbssUGL9Ap 0.695065173333926*1.35			0,938			0,938		
	Isolamento tubazione:SEG-TUB-ElastomeroFlessibile - 1QjyLmcCDFaAHbssUGL9Ak 0.122000571198711*1.35			0,165			0,165		
	Isolamento tubazione:SEG-TUB-ElastomeroFlessibile - 1QjyLmcCDFaAHbssUGL9Ae 0.0237075257558924*1.35			0,032			0,032		
	Isolamento tubazione:SEG-TUB-ElastomeroFlessibile - 1QjyLmcCDFaAHbssUGL9Af 0.012582629391275*1.35			0,017			0,017		
	A RIPORTARE IMPIANTI MECCANICI								**116 054,71**
	A RIPORTARE UFFICI PERSONALE & SERVIZI AL PUBBLICO								**1 552 225,08**
	A RIPORTARE TERMINAL PARTENZE								***44 599 783,0***
	A RIPORTARE								44 853 239,62

COMPUTO METRICO ESTIMATIVO

L1 - TERMINAL

01 - TERMINAL PARTENZE

005 - UFFICI PERSONALE & SERVIZI AL PUBBLICO

MEC - IMPIANTI MECCANICI

N. ARTICOLO	INDICAZIONE DEI LAVORI E DELLE PROVVISTE	U.M.	DIMENSIONI				QUANTITA'	PREZZO	IMPORTO
			SIMILI	LUNG.	LARG.	ALT.			
	RIPORTO								44 853 239,62
	Isolamento tubazione:SEG-TUB-ElastomeroFlessibile - 1QjyLmcCDFaAHbssUGL9Ah 0.0284640836169107*1.35			0,038			0,038		
	Isolamento tubazione:SEG-TUB-ElastomeroFlessibile - 1QjyLmcCDFaAHbssUGL9Aa 0.0396236008353659*1.35			0,053			0,053		
	Isolamento tubazione:SEG-TUB-ElastomeroFlessibile - 1QjyLmcCDFaAHbssUGL9Ac 0.006653183675421*1.35			0,009			0,009		
	Isolamento tubazione:SEG-TUB-ElastomeroFlessibile - 1QjyLmcCDFaAHbssUGL9Ad 0.676424241989597*1.35			0,913			0,913		
	Isolamento tubazione:SEG-TUB-ElastomeroFlessibile - 1QjyLmcCDFaAHbssUGL9AT 0.0097142191570657 4*1.35			0,013			0,013		
	Isolamento tubazione:SEG-TUB-ElastomeroFlessibile - 1QjyLmcCDFaAHbssUGL9AU 0.00883295644565559*1.35			0,012			0,012		
	Isolamento tubazione:SEG-TUB-ElastomeroFlessibile - 1QjyLmcCDFaAHbssUGL9AV 0.0166386675203202*1.35			0,022			0,022		
	Isolamento tubazione:SEG-TUB-ElastomeroFlessibile - 1QjyLmcCDFaAHbssUGL9AO 0.499074919375416*1.35			0,674			0,674		
	Isolamento tubazione:SEG-TUB-ElastomeroFlessibile - 1QjyLmcCDFaAHbssUGL9AR 0.279891014000311*1.35			0,378			0,378		
	Isolamento tubazione:SEG-TUB-ElastomeroFlessibile - 1QjyLmcCDFaAHbssUGL9AK 0.304271029629225*1.35			0,411			0,411		
	Isolamento tubazione:SEG-TUB-ElastomeroFlessibile - 1QjyLmcCDFaAHbssUGL9AL 0.0848940414060048*1.35			0,115			0,115		
	Isolamento tubazione:SEG-TUB-ElastomeroFlessibile - 1QjyLmcCDFaAHbssUGL9AM 0.064098055787803*1.35			0,087			0,087		
	Isolamento tubazione:SEG-TUB-ElastomeroFlessibile - 1QjyLmcCDFaAHbssUGL9AN 0.0645658164423633*1.35			0,087			0,087		
	Isolamento tubazione:SEG-TUB-ElastomeroFlessibile - 1QjyLmcCDFaAHbssUGL9AG 0.647381238938354*1.35			0,874			0,874		
	Isolamento tubazione:SEG-TUB-ElastomeroFlessibile - 1QjyLmcCDFaAHbssUGL9AI 0.647381238938344*1.35			0,874			0,874		
	A RIPORTARE IMPIANTI MECCANICI								**116 054,71**
	A RIPORTARE UFFICI PERSONALE & SERVIZI AL PUBBLICO								**1 552 225,08**
	A RIPORTARE TERMINAL PARTENZE								***44 599 783,0***
	A RIPORTARE								44 853 239,62

COMPUTO METRICO ESTIMATIVO

L1 - TERMINAL

01 - TERMINAL PARTENZE

005 - UFFICI PERSONALE & SERVIZI AL PUBBLICO

MEC - IMPIANTI MECCANICI

N. ARTICOLO	INDICAZIONE DEI LAVORI E DELLE PROVVISTE	U.M.	DIMENSIONI				QUANTITA'	PREZZO	IMPORTO
			SIMILI	LUNG.	LARG.	ALT.			
	RIPORTO								44 853 239,62
	Isolamento tubazione:SEG-TUB-ElastomeroFlessibile - 1QjyLmcCDFaAHbssUGL9AA 0.0317448186472872*1.35			0,043			0,043		
	Isolamento tubazione:SEG-TUB-ElastomeroFlessibile - 1QjyLmcCDFaAHbssUGL9AB 0.0293787075205626*1.35			0,040			0,040		
	Isolamento tubazione:SEG-TUB-ElastomeroFlessibile - 1QjyLmcCDFaAHbssUGL9A1 3.5224110948514*1.35			4,755			4,755		
	Isolamento tubazione:SEG-TUB-ElastomeroFlessibile - 1QjyLmcCDFaAHbssUGL9By 3.5224110948514*1.35			4,755			4,755		
	Isolamento tubazione:SEG-TUB-ElastomeroFlessibile - 1QjyLmcCDFaAHbssUGL9Ba 0.284970183923001*1.35			0,385			0,385		
	Isolamento tubazione:SEG-TUB-ElastomeroFlessibile - 1QjyLmcCDFaAHbssUGL9Bb 0.309350199551928*1.35			0,418			0,418		
	Isolamento tubazione:SEG-TUB-ElastomeroFlessibile - 1QjyLmcCDFaAHbssUGL9Bc 0.0848940414060048*1.35			0,115			0,115		
	Isolamento tubazione:SEG-TUB-ElastomeroFlessibile - 1QjyLmcCDFaAHbssUGL9Bd 0.0590188858651454*1.35			0,080			0,080		
	Isolamento tubazione:SEG-TUB-ElastomeroFlessibile - 1QjyLmcCDFaAHbssUGL9BW 0.0594866465197008*1.35			0,080			0,080		
	Isolamento tubazione:SEG-TUB-ElastomeroFlessibile - 1QjyLmcCDFaAHbssUGL9BX 0.383264402958408*1.35			0,517			0,517		
	Isolamento tubazione:SEG-TUB-ElastomeroFlessibile - 1QjyLmcCDFaAHbssUGL9BZ 0.383264402958399*1.35			0,517			0,517		
	Isolamento tubazione:SEG-TUB-ElastomeroFlessibile - 1QjyLmcCDFaAHbssUGL9BV 0.0317448186472872*1.35			0,043			0,043		
	Isolamento tubazione:SEG-TUB-ElastomeroFlessibile - 1QjyLmcCDFaAHbssUGL9BO 0.0293787075205626*1.35			0,040			0,040		
	Isolamento tubazione:SEG-TUB-ElastomeroFlessibile - 1QjyLmcCDFaAHbssUGL9BR 1.75299362103331*1.35			2,367			2,367		
	Isolamento tubazione:SEG-TUB-ElastomeroFlessibile - 1QjyLmcCDFaAHbssUGL9BG 1.75299362103331*1.35			2,367			2,367		
	A RIPORTARE IMPIANTI MECCANICI								**116 054,71**
	A RIPORTARE UFFICI PERSONALE & SERVIZI AL PUBBLICO								**1 552 225,08**
	A RIPORTARE TERMINAL PARTENZE								***44 599 783,0***
	A RIPORTARE								44 853 239,62

COMPUTO METRICO ESTIMATIVO

L1 - TERMINAL

01 - TERMINAL PARTENZE

005 - UFFICI PERSONALE & SERVIZI AL PUBBLICO

MEC - IMPIANTI MECCANICI

N. ARTICOLO	INDICAZIONE DEI LAVORI E DELLE PROVVISTE	U.M.	DIMENSIONI				QUANTITA'	PREZZO	IMPORTO
			SIMILI	LUNG.	LARG.	ALT.			
	RIPORTO								44 853 239,62
	Isolamento tubazione:SEG-TUB-ElastomeroFlessibile - 1QjyLmcCDFaAHbssUGL9B7 0.279891014000368*1.35			0,378			0,378		
	Isolamento tubazione:SEG-TUB-ElastomeroFlessibile - 1QjyLmcCDFaAHbssUGL9B0 0.304271029629282*1.35			0,411			0,411		
	Isolamento tubazione:SEG-TUB-ElastomeroFlessibile - 1QjyLmcCDFaAHbssUGL9B1 0.0848940414060048*1.35			0,115			0,115		
	Isolamento tubazione:SEG-TUB-ElastomeroFlessibile - 1QjyLmcCDFaAHbssUGL9B2 0.064098055787803*1.35			0,087			0,087		
	Isolamento tubazione:SEG-TUB-ElastomeroFlessibile - 1QjyLmcCDFaAHbssUGL9B3 0.0645658164423633*1.35			0,087			0,087		
	Isolamento tubazione:SEG-TUB-ElastomeroFlessibile - 1QjyLmcCDFaAHbssUGL9CK 0.0735362295462564*1.35			0,099			0,099		
	Isolamento tubazione:SEG-TUB-ElastomeroFlessibile - 1QjyLmcCDFaAHbssUGL9CL 0.0500720513566737*1.35			0,068			0,068		
	Isolamento tubazione:SEG-TUB-ElastomeroFlessibile - 1QjyLmcCDFaAHbssUGL9CC 0.0207007696410823*1.35			0,028			0,028		
	Isolamento tubazione:SEG-TUB-ElastomeroFlessibile - 1QjyLmcCDFaAHbssUGL9CF 0.497369074466487*1.35			0,671			0,671		
	Isolamento tubazione:SEG-TUB-ElastomeroFlessibile - 1QjyLmcCDFaAHbssUGL9CB 0.151646627500105*1.35			0,205			0,205		
	Isolamento tubazione:SEG-TUB-ElastomeroFlessibile - 1QjyLmcCDFaAHbssUGL9C7 0.202028348536802*1.35			0,273			0,273		
	Isolamento tubazione:SEG-TUB-ElastomeroFlessibile - 1QjyLmcCDFaAHbssUGL9Dt 0.0848940414060251*1.35			0,115			0,115		
	Isolamento tubazione:SEG-TUB-ElastomeroFlessibile - 1QjyLmcCDFaAHbssUGL9Dm 0.169744790179774*1.35			0,229			0,229		
	Isolamento tubazione:SEG-TUB-ElastomeroFlessibile - 1QjyLmcCDFaAHbssUGL9Dn 0.170212550834334*1.35			0,230			0,230		
	Isolamento tubazione:SEG-TUB-ElastomeroFlessibile - 1QjyLmcCDFaAHbssUGL9Da 0.0189933642712741*1.35			0,026			0,026		
	A RIPORTARE IMPIANTI MECCANICI								**116 054,71**
	A RIPORTARE UFFICI PERSONALE & SERVIZI AL PUBBLICO								**1 552 225,08**
	A RIPORTARE TERMINAL PARTENZE								***44 599 783,0***
	A RIPORTARE								44 853 239,62

COMPUTO METRICO ESTIMATIVO

L1 - TERMINAL

01 - TERMINAL PARTENZE

005 - UFFICI PERSONALE & SERVIZI AL PUBBLICO

MEC - IMPIANTI MECCANICI

N. ARTICOLO	INDICAZIONE DEI LAVORI E DELLE PROVVISTE	U.M.	DIMENSIONI				QUANTITA'	PREZZO	IMPORTO
			SIMILI	LUNG.	LARG.	ALT.			
	RIPORTO								44 853 239,62
	Isolamento tubazione:SEG-TUB-ElastomeroFlessibile - 1QjyLmcCDFaAHbssUGL9Dd 0.831749985970193*1.35			1,123			1,123		
	Isolamento tubazione:SEG-TUB-ElastomeroFlessibile - 1QjyLmcCDFaAHbssUGL9DL 0.207002283611972*1.35			0,279			0,279		
	Isolamento tubazione:SEG-TUB-ElastomeroFlessibile - 1QjyLmcCDFaAHbssUGL9DM 0.231382299240907*1.35			0,312			0,312		
	Isolamento tubazione:SEG-TUB-ElastomeroFlessibile - 1QjyLmcCDFaAHbssUGL9DN 0.0848940414060048*1.35			0,115			0,115		
	Isolamento tubazione:SEG-TUB-ElastomeroFlessibile - 1QjyLmcCDFaAHbssUGL9DG 0.185998133932385*1.35			0,251			0,251		
	Isolamento tubazione:SEG-TUB-ElastomeroFlessibile - 1QjyLmcCDFaAHbssUGL9DH 0.186465894586945*1.35			0,252			0,252		
	Isolamento tubazione:SEG-TUB-ElastomeroFlessibile - 1QjyLmcCDFaAHbssUGL9Ek 0.0245461093885338*1.35			0,033			0,033		
	Isolamento tubazione:SEG-TUB-ElastomeroFlessibile - 1QjyLmcCDFaAHbssUGL9El 0.0225966914717794*1.35			0,031			0,031		
	Isolamento tubazione:SEG-TUB-ElastomeroFlessibile - 1QjyLmcCDFaAHbssUGL9Ee 0.0138875108563654*1.35			0,019			0,019		
	Isolamento tubazione:SEG-TUB-ElastomeroFlessibile - 1QjyLmcCDFaAHbssUGL9Ef 0.0138875108559424*1.35			0,019			0,019		
	Isolamento tubazione:SEG-TUB-ElastomeroFlessibile - 1QjyLmcCDFaAHbssUGL9EG 0.902497503413284*1.35			1,218			1,218		
	Isolamento tubazione:SEG-TUB-ElastomeroFlessibile - 1QjyLmcCDFaAHbssUGL9EH 0.925295828039178*1.35			1,249			1,249		
	Isolamento tubazione:SEG-TUB-ElastomeroFlessibile - 1QjyLmcCDFaAHbssUGL9EI 0.00623925418819075*1.35			0,008			0,008		
	Isolamento tubazione:SEG-TUB-ElastomeroFlessibile - 1QjyLmcCDFaAHbssUGL9EF 0.207002283611963*1.35			0,279			0,279		
	Isolamento tubazione:SEG-TUB-ElastomeroFlessibile - 1QjyLmcCDFaAHbssUGL9E8 0.2313822992409*1.35			0,312			0,312		
	A RIPORTARE IMPIANTI MECCANICI								**116 054,71**
	A RIPORTARE UFFICI PERSONALE & SERVIZI AL PUBBLICO								**1 552 225,08**
	A RIPORTARE TERMINAL PARTENZE								***44 599 783,0***
	A RIPORTARE								44 853 239,62

COMPUTO METRICO ESTIMATIVO

L1 - TERMINAL

01 - TERMINAL PARTENZE

005 - UFFICI PERSONALE & SERVIZI AL PUBBLICO

MEC - IMPIANTI MECCANICI

N. ARTICOLO	INDICAZIONE DEI LAVORI E DELLE PROVVISTE	U.M.	DIMENSIONI				QUANTITA'	PREZZO	IMPORTO
			SIMILI	LUNG.	LARG.	ALT.			
	RIPORTO								44 853 239,62
	Isolamento tubazione:SEG-TUB-ElastomeroFlessibile - 1QjyLmcCDFaAHbssUGL9E9 0.0848940414060048*1.35			0,115			0,115		
	Isolamento tubazione:SEG-TUB-ElastomeroFlessibile - 1QjyLmcCDFaAHbssUGL9EA 0.185998133932385*1.35			0,251			0,251		
	Isolamento tubazione:SEG-TUB-ElastomeroFlessibile - 1QjyLmcCDFaAHbssUGL9EB 0.186465894586945*1.35			0,252			0,252		
	Isolamento tubazione:SEG-TUB-ElastomeroFlessibile - 1QjyLmcCDFaAHbssUGL9Fb 0.0123372071379822*1.35			0,017			0,017		
	Isolamento tubazione:SEG-TUB-ElastomeroFlessibile - 1QjyLmcCDFaAHbssUGL9Fc 0.0123372071384897*1.35			0,017			0,017		
	Isolamento tubazione:SEG-TUB-ElastomeroFlessibile - 1QjyLmcCDFaAHbssUGL9HT 0.6345942010146*1.35			0,857			0,857		
	Isolamento tubazione:SEG-TUB-ElastomeroFlessibile - 1QjyLmcCDFaAHbssUGL9HU 0.594219101693412*1.35			0,802			0,802		
	Isolamento tubazione:SEG-TUB-ElastomeroFlessibile - 1QjyLmcCDFaAHbssUGL9HV 0.0780803672931008*1.35			0,105			0,105		
	Isolamento tubazione:SEG-TUB-ElastomeroFlessibile - 1QjyLmcCDFaAHbssUGL9HP 0.0249309339512674*1.35			0,034			0,034		
	Isolamento tubazione:SEG-TUB-ElastomeroFlessibile - 1QjyLmcCDFaAHbssUGL9HQ 0.0293787075205626*1.35			0,040			0,040		
	Isolamento tubazione:SEG-TUB-ElastomeroFlessibile - 1QjyLmcCDFaAHbssUGL9HR 0.0705089627442084*1.35			0,095			0,095		
	Isolamento tubazione:SEG-TUB-ElastomeroFlessibile - 1QjyLmcCDFaAHbssUGL9HM 0.0613895314128726*1.35			0,083			0,083		
	Isolamento tubazione:SEG-TUB-ElastomeroFlessibile - 1QjyLmcCDFaAHbssUGL9HN 0.0293787075205626*1.35			0,040			0,040		
	Isolamento tubazione:SEG-TUB-ElastomeroFlessibile - 1QjyLmcCDFaAHbssUGL9HG 0.27457015559823*1.35			0,371			0,371		
	Isolamento tubazione:SEG-TUB-ElastomeroFlessibile - 1QjyLmcCDFaAHbssUGL9HJ 0.274570166612776*1.35			0,371			0,371		
	A RIPORTARE IMPIANTI MECCANICI								**116 054,71**
	A RIPORTARE UFFICI PERSONALE & SERVIZI AL PUBBLICO								**1 552 225,08**
	A RIPORTARE TERMINAL PARTENZE								***44 599 783,0***
	A RIPORTARE								44 853 239,62

COMPUTO METRICO ESTIMATIVO

L1 - TERMINAL

01 - TERMINAL PARTENZE

005 - UFFICI PERSONALE & SERVIZI AL PUBBLICO

MEC - IMPIANTI MECCANICI

N. ARTICOLO	INDICAZIONE DEI LAVORI E DELLE PROVVISTE	U.M.	DIMENSIONI				QUANTITA'	PREZZO	IMPORTO
			SIMILI	LUNG.	LARG.	ALT.			
	RIPORTO								44 853 239,62
	Isolamento tubazione:SEG-TUB-ElastomeroFlessibile - 1QjyLmcCDFaAHbssUGL9HE 0.274468583214321*1.35			0,371			0,371		
	Isolamento tubazione:SEG-TUB-ElastomeroFlessibile - 1QjyLmcCDFaAHbssUGL9H8 1.09252348721969*1.35			1,475			1,475		
	Isolamento tubazione:SEG-TUB-ElastomeroFlessibile - 1QjyLmcCDFaAHbssUGL9HB 0.274468572199776*1.35			0,371			0,371		
	Isolamento tubazione:SEG-TUB-ElastomeroFlessibile - 1QjyLmcCDFaAHbssUGL9H5 1.09252348721969*1.35			1,475			1,475		
	Isolamento tubazione:SEG-TUB-ElastomeroFlessibile - 1QjyLmcCDFaAHbssUGL9H7 0.0887721467467646*1.35			0,120			0,120		
	Isolamento tubazione:SEG-TUB-ElastomeroFlessibile - 1QjyLmcCDFaAHbssUGL9H0 0.0173595294046678*1.35			0,023			0,023		
	Isolamento tubazione:SEG-TUB-ElastomeroFlessibile - 1QjyLmcCDFaAHbssUGL9H1 0.0538181268662769*1.35			0,073			0,073		
	Isolamento tubazione:SEG-TUB-ElastomeroFlessibile - 1QjyLmcCDFaAHbssUGL9H2 0.0812007421978613*1.35			0,110			0,110		
	Isolamento tubazione:SEG-TUB-ElastomeroFlessibile - 1QjyLmcCDFaAHbssUGL9H3 0.0537376177822953*1.35			0,073			0,073		
	Isolamento tubazione:SEG-TUB-ElastomeroFlessibile - 1QjyLmcCDFaAHbssUGL9Iz 0.0537376177818333*1.35			0,073			0,073		
	Isolamento tubazione:SEG-TUB-ElastomeroFlessibile - 1QjyLmcCDFaAHbssUGL9Jx 1.2148605049388*1.35			1,640			1,640		
	Isolamento tubazione:SEG-TUB-ElastomeroFlessibile - 1QjyLmcCDFaAHbssUGL9Jq 1.20364486208586*1.35			1,625			1,625		
	Isolamento tubazione:SEG-TUB-ElastomeroFlessibile - 1QjyLmcCDFaAHbssUGL9Jr 0.01493275957254*1.35			0,020			0,020		
	Isolamento tubazione:SEG-TUB-ElastomeroFlessibile - 1QjyLmcCDFaAHbssUGL9Jt 0.0149327595728599*1.35			0,020			0,020		
	Isolamento tubazione:SEG-TUB-ElastomeroFlessibile - 1QjyLmcCDFaAHbssUGL9Jj 0.00964545285341475*1.35			0,013			0,013		
	A RIPORTARE IMPIANTI MECCANICI								**116 054,71**
	A RIPORTARE UFFICI PERSONALE & SERVIZI AL PUBBLICO								**1 552 225,08**
	A RIPORTARE TERMINAL PARTENZE								***44 599 783,0***
	A RIPORTARE								44 853 239,62

COMPUTO METRICO ESTIMATIVO

L1 - TERMINAL

01 - TERMINAL PARTENZE

005 - UFFICI PERSONALE & SERVIZI AL PUBBLICO

MEC - IMPIANTI MECCANICI

N. ARTICOLO	INDICAZIONE DEI LAVORI E DELLE PROVVISTE	U.M.	DIMENSIONI				QUANTITA'	PREZZO	IMPORTO
			SIMILI	LUNG.	LARG.	ALT.			
	RIPORTO								44 853 239,62
	Isolamento tubazione:SEG-TUB-ElastomeroFlessibile - 1QjyLmcCDFaAHbssUGL9Jl 0.00964545285358041*1.35			0,013			0,013		
	Isolamento tubazione:SEG-TUB-ElastomeroFlessibile - 1QjyLmcCDFaAHbssUGL9JV 0.0162435955382509*1.35			0,022			0,022		
	Isolamento tubazione:SEG-TUB-ElastomeroFlessibile - 1QjyLmcCDFaAHbssUGL9JO 0.0305065485597135*1.35			0,041			0,041		
	Isolamento tubazione:SEG-TUB-ElastomeroFlessibile - 1QjyLmcCDFaAHbssUGL9JP 0.0305065485601828*1.35			0,041			0,041		
	Isolamento tubazione:SEG-TUB-ElastomeroFlessibile - 1QjyLmcCDFaAHbssUGL9JR 0.900801254422753*1.35			1,216			1,216		
	Isolamento tubazione:SEG-TUB-ElastomeroFlessibile - 1QjyLmcCDFaAHbssUGL9JM 0.862151622479617*1.35			1,164			1,164		
	Isolamento tubazione:SEG-TUB-ElastomeroFlessibile - 1QjyLmcCDFaAHbssUGL9JN 0.0178766736641004*1.35			0,024			0,024		
	Isolamento tubazione:SEG-TUB-ElastomeroFlessibile - 1QjyLmcCDFaAHbssUGL9K_ 2.65344392819888*1.35			3,582			3,582		
	Isolamento tubazione:SEG-TUB-ElastomeroFlessibile - 1QjyLmcCDFaAHbssUGL9K$ 2.65826858335509*1.35			3,589			3,589		
	Isolamento tubazione:SEG-TUB-ElastomeroFlessibile - 1QjyLmcCDFaAHbssUGL9Ku 0.265625480012353*1.35			0,359			0,359		
	Isolamento tubazione:SEG-TUB-ElastomeroFlessibile - 1QjyLmcCDFaAHbssUGL9Kv 0.0112757572284372*1.35			0,015			0,015		
	Isolamento tubazione:SEG-TUB-ElastomeroFlessibile - 1QjyLmcCDFaAHbssUGL9Kx 0.20983492353849*1.35			0,283			0,283		
	Isolamento tubazione:SEG-TUB-ElastomeroFlessibile - 1QjyLmcCDFaAHbssUGL9Kq 0.0112757572281531*1.35			0,015			0,015		
	Isolamento tubazione:SEG-TUB-ElastomeroFlessibile - 1QjyLmcCDFaAHbssUGL9Km 0.0656866848783316*1.35			0,089			0,089		
	Isolamento tubazione:SEG-TUB-ElastomeroFlessibile - 1QjyLmcCDFaAHbssUGL9Kn 0.0436283819638867*1.35			0,059			0,059		
	A RIPORTARE IMPIANTI MECCANICI								**116 054,71**
	A RIPORTARE UFFICI PERSONALE & SERVIZI AL PUBBLICO								**1 552 225,08**
	A RIPORTARE TERMINAL PARTENZE								***44 599 783,0***
	A RIPORTARE								44 853 239,62

COMPUTO METRICO ESTIMATIVO

L1 - TERMINAL

01 - TERMINAL PARTENZE

005 - UFFICI PERSONALE & SERVIZI AL PUBBLICO

MEC - IMPIANTI MECCANICI

N. ARTICOLO	INDICAZIONE DEI LAVORI E DELLE PROVVISTE	U.M.	DIMENSIONI				QUANTITA'	PREZZO	IMPORTO
			SIMILI	LUNG.	LARG.	ALT.			
	RIPORTO								44 853 239,62
	Isolamento tubazione:SEG-TUB-ElastomeroFlessibile - 1QjyLmcCDFaAHbssUGL9Ko 0.139811519967731*1.35			0,189			0,189		
	Isolamento tubazione:SEG-TUB-ElastomeroFlessibile - 1QjyLmcCDFaAHbssUGL9Kp 0.164659296251035*1.35			0,222			0,222		
	Isolamento tubazione:SEG-TUB-ElastomeroFlessibile - 1QjyLmcCDFaAHbssUGL9Ki 0.113243796578764*1.35			0,153			0,153		
	Isolamento tubazione:SEG-TUB-ElastomeroFlessibile - 1QjyLmcCDFaAHbssUGL9Kj 0.578111126912374*1.35			0,780			0,780		
	Isolamento tubazione:SEG-TUB-ElastomeroFlessibile - 1QjyLmcCDFaAHbssUGL9Ke 0.578111126912156*1.35			0,780			0,780		
	Isolamento tubazione:SEG-TUB-ElastomeroFlessibile - 1QjyLmcCDFaAHbssUGL9Kg 0.156989601600334*1.35			0,212			0,212		
	Isolamento tubazione:SEG-TUB-ElastomeroFlessibile - 1QjyLmcCDFaAHbssUGL9Kb 0.0017441379234740 7*1.35			0,002			0,002		
	Isolamento tubazione:SEG-TUB-ElastomeroFlessibile - 1QjyLmcCDFaAHbssUGL9Kc 0.0354801797465108*1.35			0,048			0,048		
	Isolamento tubazione:SEG-TUB-ElastomeroFlessibile - 1QjyLmcCDFaAHbssUGL9Kd 0.00996552658488131*1.35			0,013			0,013		
	Isolamento tubazione:SEG-TUB-ElastomeroFlessibile - 1QjyLmcCDFaAHbssUGL9K7 0.608721861741579*1.35			0,822			0,822		
	Isolamento tubazione:SEG-TUB-ElastomeroFlessibile - 1QjyLmcCDFaAHbssUGL9Ly 0.56540509962363*1.35			0,763			0,763		
	Isolamento tubazione:SEG-TUB-ElastomeroFlessibile - 1QjyLmcCDFaAHbssUGL9Le 0.0099646740530636*1.35			0,013			0,013		
	Isolamento tubazione:SEG-TUB-ElastomeroFlessibile - 1QjyLmcCDFaAHbssUGL9Lf 0.556013373281394*1.35			0,751			0,751		
	Isolamento tubazione:SEG-TUB-ElastomeroFlessibile - 1QjyLmcCDFaAHbssUGL9Lg 0.578811697907078*1.35			0,781			0,781		
	Isolamento tubazione:SEG-TUB-ElastomeroFlessibile - 1QjyLmcCDFaAHbssUGL9L4 0.733316455431295*1.35			0,990			0,990		
	A RIPORTARE IMPIANTI MECCANICI								**116 054,71**
	A RIPORTARE UFFICI PERSONALE & SERVIZI AL PUBBLICO								**1 552 225,08**
	A RIPORTARE TERMINAL PARTENZE								***44 599 783,0***
	A RIPORTARE								44 853 239,62

COMPUTO METRICO ESTIMATIVO

L1 - TERMINAL

01 - TERMINAL PARTENZE

005 - UFFICI PERSONALE & SERVIZI AL PUBBLICO

MEC - IMPIANTI MECCANICI

N. ARTICOLO	INDICAZIONE DEI LAVORI E DELLE PROVVISTE	U.M.	DIMENSIONI				QUANTITA'	PREZZO	IMPORTO
			SIMILI	LUNG.	LARG.	ALT.			
	RIPORTO								44 853 239,62
	Isolamento tubazione:SEG-TUB-ElastomeroFlessibile - 1QjyLmcCDFaAHbssUGL9L5 0.702373675240683*1.35			0,948			0,948		
	Isolamento tubazione:SEG-TUB-ElastomeroFlessibile - 1QjyLmcCDFaAHbssUGL9My 0.01519124233843*1.35			0,021			0,021		
	Isolamento tubazione:SEG-TUB-ElastomeroFlessibile - 1QjyLmcCDFaAHbssUGL9Mz 0.0411617587945619*1.35			0,056			0,056		
	Isolamento tubazione:SEG-TUB-ElastomeroFlessibile - 1QjyLmcCDFaAHbssUGL9M_ 0.0801235163711788*1.35			0,108			0,108		
	Isolamento tubazione:SEG-TUB-ElastomeroFlessibile - 1QjyLmcCDFaAHbssUGL9NN 0.00496872326620883*1.35			0,007			0,007		
	Isolamento tubazione:SEG-TUB-ElastomeroFlessibile - 1QjyLmcCDFaAHbssUGL9NG 0.00549908147996025*1.35			0,007			0,007		
	Isolamento tubazione:SEG-TUB-ElastomeroFlessibile - 1QjyLmcCDFaAHbssUGL9NH 0.0121153191931026*1.35			0,016			0,016		
	Isolamento tubazione:SEG-TUB-ElastomeroFlessibile - 1QjyLmcCDFaAHbssUGL9NJ 0.0121172395311149*1.35			0,016			0,016		
	Isolamento tubazione:SEG-TUB-ElastomeroFlessibile - 1QjyLmcCDFaAHbssUGL9ND 0.338153106079413*1.35			0,457			0,457		
	Isolamento tubazione:SEG-TUB-ElastomeroFlessibile - 1QjyLmcCDFaAHbssUGL9N9 0.338153086655465*1.35			0,457			0,457		
	Isolamento tubazione:SEG-TUB-ElastomeroFlessibile - 1QjyLmcCDFaAHbssUGL9S2 0.00792240552196959*1.35			0,011			0,011		
	Isolamento tubazione:SEG-TUB-ElastomeroFlessibile - 1QjyLmcCDFaAHbssUGL9S3 0.00978650093891043*1.35			0,013			0,013		
	Isolamento tubazione:SEG-TUB-ElastomeroFlessibile - 1QjyLmcCDFaAHbssUGL9Ty 0.0195730018778153*1.35			0,026			0,026		
	Isolamento tubazione:SEG-TUB-ElastomeroFlessibile - 1QjyLmcCDFaAHbssUGL9T_ 0.0195699444754093*1.35			0,026			0,026		
	Isolamento tubazione:SEG-TUB-ElastomeroFlessibile - 1QjyLmcCDFaAHbssUGL9Tu 0.502693525722361*1.35			0,679			0,679		
	A RIPORTARE IMPIANTI MECCANICI								**116 054,71**
	A RIPORTARE UFFICI PERSONALE & SERVIZI AL PUBBLICO								**1 552 225,08**
	A RIPORTARE TERMINAL PARTENZE								***44 599 783,0***
	A RIPORTARE								44 853 239,62

COMPUTO METRICO ESTIMATIVO

L1 - TERMINAL

01 - TERMINAL PARTENZE

005 - UFFICI PERSONALE & SERVIZI AL PUBBLICO

MEC - IMPIANTI MECCANICI

N. ARTICOLO	INDICAZIONE DEI LAVORI E DELLE PROVVISTE	U.M.	DIMENSIONI				QUANTITA'	PREZZO	IMPORTO
			SIMILI	LUNG.	LARG.	ALT.			
	RIPORTO								44 853 239,62
	Isolamento tubazione:SEG-TUB-ElastomeroFlessibile - 1QjyLmcCDFaAHbssUGL9Tx 0.070940854843783*1.35			0,096			0,096		
	Isolamento tubazione:SEG-TUB-ElastomeroFlessibile - 1QjyLmcCDFaAHbssUGL9Tr 0.0408351314942874*1.35			0,055			0,055		
	Isolamento tubazione:SEG-TUB-ElastomeroFlessibile - 1QjyLmcCDFaAHbssUGL9Ts 0.142423087302534*1.35			0,192			0,192		
	Isolamento tubazione:SEG-TUB-ElastomeroFlessibile - 1QjyLmcCDFaAHbssUGL8W1 6.16230757969118*1.35			8,319			8,319		
	Isolamento tubazione:SEG-TUB-ElastomeroFlessibile - 1QjyLmcCDFaAHbssUGL8W2 6.07699060545757*1.35			8,204			8,204		
	Isolamento tubazione:SEG-TUB-ElastomeroFlessibile - 1QjyLmcCDFaAHbssUGL8Xy 0.193404010148626*1.35			0,261			0,261		
	Isolamento tubazione:SEG-TUB-ElastomeroFlessibile - 1QjyLmcCDFaAHbssUGL8X_ 0.271745077894931*1.35			0,367			0,367		
	Isolamento tubazione:SEG-TUB-ElastomeroFlessibile - 1QjyLmcCDFaAHbssUGL8Xu 2.95650889871762*1.35			3,991			3,991		
	Isolamento tubazione:SEG-TUB-ElastomeroFlessibile - 1QjyLmcCDFaAHbssUGL8Xw 2.9731456167427*1.35			4,014			4,014		
	Isolamento tubazione:SEG-TUB-ElastomeroFlessibile - 1QjyLmcCDFaAHbssUGL8Xx 0.0132003091726649*1.35			0,018			0,018		
	Isolamento tubazione:SEG-TUB-ElastomeroFlessibile - 1QjyLmcCDFaAHbssUGL8Xq 0.0318580931356323*1.35			0,043			0,043		
	Isolamento tubazione:SEG-TUB-ElastomeroFlessibile - 1QjyLmcCDFaAHbssUGL8Xs 0.43335162645634*1.35			0,585			0,585		
	Isolamento tubazione:SEG-TUB-ElastomeroFlessibile - 1QjyLmcCDFaAHbssUGL8Xt 0.0318580931353524*1.35			0,043			0,043		
	Isolamento tubazione:SEG-TUB-ElastomeroFlessibile - 1QjyLmcCDFaAHbssUGL8Xn 0.432548578263092*1.35			0,584			0,584		
	Isolamento tubazione:SEG-TUB-ElastomeroFlessibile - 1QjyLmcCDFaAHbssUGL8Xp 0.866301594268525*1.35			1,170			1,170		
	A RIPORTARE IMPIANTI MECCANICI								**116 054,71**
	A RIPORTARE UFFICI PERSONALE & SERVIZI AL PUBBLICO								**1 552 225,08**
	A RIPORTARE TERMINAL PARTENZE								***44 599 783,0***
	A RIPORTARE								44 853 239,62

COMPUTO METRICO ESTIMATIVO

L1 - TERMINAL

01 - TERMINAL PARTENZE

005 - UFFICI PERSONALE & SERVIZI AL PUBBLICO

MEC - IMPIANTI MECCANICI

N. ARTICOLO	INDICAZIONE DEI LAVORI E DELLE PROVVISTE	U.M.	DIMENSIONI				QUANTITA'	PREZZO	IMPORTO
			SIMILI	LUNG.	LARG.	ALT.			
	RIPORTO								44 853 239,62
	Isolamento tubazione:SEG-TUB-ElastomeroFlessibile - 1QjyLmcCDFaAHbssUGL8Xj 0.0150338139538619*1.35			0,020			0,020		
	Isolamento tubazione:SEG-TUB-ElastomeroFlessibile - 1QjyLmcCDFaAHbssUGL8Xk 0.912213097660464*1.35			1,231			1,231		
	Isolamento tubazione:SEG-TUB-ElastomeroFlessibile - 1QjyLmcCDFaAHbssUGL8Xc 0.536461912028403*1.35			0,724			0,724		
	Isolamento tubazione:SEG-TUB-ElastomeroFlessibile - 1QjyLmcCDFaAHbssUGL8Xd 0.608137508135052*1.35			0,821			0,821		
	Isolamento tubazione:SEG-TUB-ElastomeroFlessibile - 1QjyLmcCDFaAHbssUGL8XX 0.653577908738894*1.35			0,882			0,882		
	Isolamento tubazione:SEG-TUB-ElastomeroFlessibile - 1QjyLmcCDFaAHbssUGL8XZ 0.679342001453223*1.35			0,917			0,917		
	Isolamento tubazione:SEG-TUB-ElastomeroFlessibile - 1QjyLmcCDFaAHbssUGL8XS 0.00289619028487481*1.35			0,004			0,004		
	Isolamento tubazione:SEG-TUB-ElastomeroFlessibile - 1QjyLmcCDFaAHbssUGL8XU 0.00289619028514807*1.35			0,004			0,004		
	Isolamento tubazione:SEG-TUB-ElastomeroFlessibile - 1QjyLmcCDFaAHbssUGL8X4 0.020700769641083*1.35			0,028			0,028		
	Isolamento tubazione:SEG-TUB-ElastomeroFlessibile - 1QjyLmcCDFaAHbssUGL8X7 0.0946137081155399*1.35			0,128			0,128		
	Isolamento tubazione:SEG-TUB-ElastomeroFlessibile - 1QjyLmcCDFaAHbssUGL8X1 0.527995969544721*1.35			0,713			0,713		
	Isolamento tubazione:SEG-TUB-ElastomeroFlessibile - 1QjyLmcCDFaAHbssUGL8Yy 0.550943701492709*1.35			0,744			0,744		
	Isolamento tubazione:SEG-TUB-ElastomeroFlessibile - 1QjyLmcCDFaAHbssUGL8Ye 0.291891210582126*1.35			0,394			0,394		
	Isolamento tubazione:SEG-TUB-ElastomeroFlessibile - 1QjyLmcCDFaAHbssUGL8Yf 0.05793680653897*1.35			0,078			0,078		
	Isolamento tubazione:SEG-TUB-ElastomeroFlessibile - 1QjyLmcCDFaAHbssUGL8Yg 1.32983961632673*1.35			1,795			1,795		
	A RIPORTARE IMPIANTI MECCANICI								**116 054,71**
	A RIPORTARE UFFICI PERSONALE & SERVIZI AL PUBBLICO								**1 552 225,08**
	A RIPORTARE TERMINAL PARTENZE								***44 599 783,0***
	A RIPORTARE								44 853 239,62

COMPUTO METRICO ESTIMATIVO

L1 - TERMINAL

01 - TERMINAL PARTENZE

005 - UFFICI PERSONALE & SERVIZI AL PUBBLICO

MEC - IMPIANTI MECCANICI

N. ARTICOLO	INDICAZIONE DEI LAVORI E DELLE PROVVISTE	U.M.	DIMENSIONI				QUANTITA'	PREZZO	IMPORTO
			SIMILI	LUNG.	LARG.	ALT.			
	RIPORTO								44 853 239,62
	Isolamento tubazione:SEG-TUB-ElastomeroFlessibile - 1QjyLmcCDFaAHbssUGL8Yh 0.020700769641083*1.35			0,028			0,028		
	Isolamento tubazione:SEG-TUB-ElastomeroFlessibile - 1QjyLmcCDFaAHbssUGL8Ya 1.32963644952979*1.35			1,795			1,795		
	Isolamento tubazione:SEG-TUB-ElastomeroFlessibile - 1QjyLmcCDFaAHbssUGL8Yb 0.542364694004973*1.35			0,732			0,732		
	Isolamento tubazione:SEG-TUB-ElastomeroFlessibile - 1QjyLmcCDFaAHbssUGL8Yc 0.590402718125208*1.35			0,797			0,797		
	Isolamento tubazione:SEG-TUB-ElastomeroFlessibile - 1QjyLmcCDFaAHbssUGL8YW 0.590605884922112*1.35			0,797			0,797		
	Isolamento tubazione:SEG-TUB-ElastomeroFlessibile - 1QjyLmcCDFaAHbssUGL8YY 0.58678063018816*1.35			0,792			0,792		
	Isolamento tubazione:SEG-TUB-ElastomeroFlessibile - 1QjyLmcCDFaAHbssUGL8YZ 0.193806308498922*1.35			0,262			0,262		
	Isolamento tubazione:SEG-TUB-ElastomeroFlessibile - 1QjyLmcCDFaAHbssUGL8YS 0.193806308498935*1.35			0,262			0,262		
	Isolamento tubazione:SEG-TUB-ElastomeroFlessibile - 1QjyLmcCDFaAHbssUGL8YT 0.00680608769637212*1.35			0,009			0,009		
	Isolamento tubazione:SEG-TUB-ElastomeroFlessibile - 1QjyLmcCDFaAHbssUGL8YV 0.00680608769636865*1.35			0,009			0,009		
	Isolamento tubazione:SEG-TUB-ElastomeroFlessibile - 1QjyLmcCDFaAHbssUGL8YQ 0.545239301489359*1.35			0,736			0,736		
	Isolamento tubazione:SEG-TUB-ElastomeroFlessibile - 1QjyLmcCDFaAHbssUGL8YR 0.54523930148936*1.35			0,736			0,736		
	Isolamento tubazione:SEG-TUB-ElastomeroFlessibile - 1QjyLmcCDFaAHbssUGL8YK 0.489899279816786*1.35			0,661			0,661		
	Isolamento tubazione:SEG-TUB-ElastomeroFlessibile - 1QjyLmcCDFaAHbssUGL8YL 0.489899279816786*1.35			0,661			0,661		
	Isolamento tubazione:SEG-TUB-ElastomeroFlessibile - 1QjyLmcCDFaAHbssUGL8YM 0.155875359932569*1.35			0,210			0,210		
	A RIPORTARE IMPIANTI MECCANICI								**116 054,71**
	A RIPORTARE UFFICI PERSONALE & SERVIZI AL PUBBLICO								**1 552 225,08**
	A RIPORTARE TERMINAL PARTENZE								***44 599 783,0***
	A RIPORTARE								44 853 239,62

COMPUTO METRICO ESTIMATIVO

L1 - TERMINAL

01 - TERMINAL PARTENZE

005 - UFFICI PERSONALE & SERVIZI AL PUBBLICO

MEC - IMPIANTI MECCANICI

N. ARTICOLO	INDICAZIONE DEI LAVORI E DELLE PROVVISTE	U.M.	DIMENSIONI				QUANTITA'	PREZZO	IMPORTO
			SIMILI	LUNG.	LARG.	ALT.			
	RIPORTO								44 853 239,62
	Isolamento tubazione:SEG-TUB-ElastomeroFlessibile - 1QjyLmcCDFaAHbssUGL8YN 0.155875359932569*1.35			0,210			0,210		
	Isolamento tubazione:SEG-TUB-ElastomeroFlessibile - 1QjyLmcCDFaAHbssUGL8YG 0.143098037474898*1.35			0,193			0,193		
	Isolamento tubazione:SEG-TUB-ElastomeroFlessibile - 1QjyLmcCDFaAHbssUGL8YH 0.143098037474898*1.35			0,193			0,193		
	Isolamento tubazione:SEG-TUB-ElastomeroFlessibile - 1QjyLmcCDFaAHbssUGL8YE 0.0408683547868691*1.35			0,055			0,055		
	Isolamento tubazione:SEG-TUB-ElastomeroFlessibile - 1QjyLmcCDFaAHbssUGL8YF 0.0666324475010572*1.35			0,090			0,090		
	Isolamento tubazione:SEG-TUB-ElastomeroFlessibile - 1QjyLmcCDFaAHbssUGL8Y8 0.085490967295474*1.35			0,115			0,115		
	Isolamento tubazione:SEG-TUB-ElastomeroFlessibile - 1QjyLmcCDFaAHbssUGL8Y9 0.108438699243558*1.35			0,146			0,146		
	Isolamento tubazione:SEG-TUB-ElastomeroFlessibile - 1QjyLmcCDFaAHbssUGL8YA 0.0998964471367674*1.35			0,135			0,135		
	Isolamento tubazione:SEG-TUB-ElastomeroFlessibile - 1QjyLmcCDFaAHbssUGL8YB 0.0741323544225772*1.35			0,100			0,100		
	Isolamento tubazione:SEG-TUB-ElastomeroFlessibile - 1QjyLmcCDFaAHbssUGL8Y4 0.048410243040012*1.35			0,065			0,065		
	Isolamento tubazione:SEG-TUB-ElastomeroFlessibile - 1QjyLmcCDFaAHbssUGL8Y5 0.0254625110919295*1.35			0,034			0,034		
	Isolamento tubazione:SEG-TUB-ElastomeroFlessibile - 1QjyLmcCDFaAHbssUGL8Y6 0.0923394684933784*1.35			0,125			0,125		
	Isolamento tubazione:SEG-TUB-ElastomeroFlessibile - 1QjyLmcCDFaAHbssUGL8Y7 0.0925913111269102*1.35			0,125			0,125		
	Isolamento tubazione:SEG-TUB-ElastomeroFlessibile - 1QjyLmcCDFaAHbssUGL8Y0 0.0867317836854958*1.35			0,117			0,117		
	Isolamento tubazione:SEG-TUB-ElastomeroFlessibile - 1QjyLmcCDFaAHbssUGL8Y1 0.0865074708284093*1.35			0,117			0,117		
	A RIPORTARE IMPIANTI MECCANICI								**116 054,71**
	A RIPORTARE UFFICI PERSONALE & SERVIZI AL PUBBLICO								**1 552 225,08**
	A RIPORTARE TERMINAL PARTENZE								***44 599 783,0***
	A RIPORTARE								44 853 239,62

COMPUTO METRICO ESTIMATIVO

L1 - TERMINAL

01 - TERMINAL PARTENZE

005 - UFFICI PERSONALE & SERVIZI AL PUBBLICO

MEC - IMPIANTI MECCANICI

N. ARTICOLO	INDICAZIONE DEI LAVORI E DELLE PROVVISTE	U.M.	DIMENSIONI				QUANTITA'	PREZZO	IMPORTO
			SIMILI	LUNG.	LARG.	ALT.			
	RIPORTO								44 853 239,62
	Isolamento tubazione:SEG-TUB-ElastomeroFlessibile - 1QjyLmcCDFaAHbssUGL8Ze 0.0132198180997756*1.35			0,018			0,018		
	Isolamento tubazione:SEG-TUB-ElastomeroFlessibile - 1QjyLmcCDFaAHbssUGL8Zf 0.312675650927205*1.35			0,422			0,422		
	Isolamento tubazione:SEG-TUB-ElastomeroFlessibile - 1QjyLmcCDFaAHbssUGL8Zg 0.0209103766516562*1.35			0,028			0,028		
	Isolamento tubazione:SEG-TUB-ElastomeroFlessibile - 1QjyLmcCDFaAHbssUGL8ZW 0.0698973645427117*1.35			0,094			0,094		
	Isolamento tubazione:SEG-TUB-ElastomeroFlessibile - 1QjyLmcCDFaAHbssUGL8ZT 0.020700769641083*1.35			0,028			0,028		
	Isolamento tubazione:SEG-TUB-ElastomeroFlessibile - 1QjyLmcCDFaAHbssUGL8ZO 0.0698973645427082*1.35			0,094			0,094		
	Isolamento tubazione:SEG-TUB-ElastomeroFlessibile - 1QjyLmcCDFaAHbssUGL8ZR 1.38471976259705*1.35			1,869			1,869		
	Isolamento tubazione:SEG-TUB-ElastomeroFlessibile - 1QjyLmcCDFaAHbssUGL8ZN 1.36177203064896*1.35			1,838			1,838		
	Isolamento tubazione:SEG-TUB-ElastomeroFlessibile - 1QjyLmcCDFaAHbssUGL8ZH 1.49942476490185*1.35			2,024			2,024		
	Isolamento tubazione:SEG-TUB-ElastomeroFlessibile - 1QjyLmcCDFaAHbssUGL8ZI 1.47366067218759*1.35			1,989			1,989		
	Isolamento tubazione:SEG-TUB-ElastomeroFlessibile - 1QjyLmcCDFaAHbssUGL8bD 0.647661126435077*1.35			0,874			0,874		
	Isolamento tubazione:SEG-TUB-ElastomeroFlessibile - 1QjyLmcCDFaAHbssUGL8bE 0.658801828225616*1.35			0,889			0,889		
	Isolamento tubazione:SEG-TUB-ElastomeroFlessibile - 1QjyLmcCDFaAHbssUGL8bF 2.84684985503812*1.35			3,843			3,843		
	Isolamento tubazione:SEG-TUB-ElastomeroFlessibile - 1QjyLmcCDFaAHbssUGL8b8 2.85324357238942*1.35			3,852			3,852		
	Isolamento tubazione:SEG-TUB-ElastomeroFlessibile - 1QjyLmcCDFaAHbssUGL8b4 0.0556295885503332*1.35			0,075			0,075		
	A RIPORTARE IMPIANTI MECCANICI								**116 054,71**
	A RIPORTARE UFFICI PERSONALE & SERVIZI AL PUBBLICO								**1 552 225,08**
	A RIPORTARE TERMINAL PARTENZE								***44 599 783,0***
	A RIPORTARE								44 853 239,62

COMPUTO METRICO ESTIMATIVO

L1 - TERMINAL

01 - TERMINAL PARTENZE

005 - UFFICI PERSONALE & SERVIZI AL PUBBLICO

MEC - IMPIANTI MECCANICI

N. ARTICOLO	INDICAZIONE DEI LAVORI E DELLE PROVVISTE	U.M.	DIMENSIONI				QUANTITA'	PREZZO	IMPORTO
			SIMILI	LUNG.	LARG.	ALT.			
	RIPORTO								44 853 239,62
	Isolamento tubazione:SEG-TUB-ElastomeroFlessibile - 1QjyLmcCDFaAHbssUGL8b6 0.583986513696468*1.35			0,788			0,788		
	Isolamento tubazione:SEG-TUB-ElastomeroFlessibile - 1QjyLmcCDFaAHbssUGL8b0 0.055629588557028*1.35			0,075			0,075		
	Isolamento tubazione:SEG-TUB-ElastomeroFlessibile - 1QjyLmcCDFaAHbssUGL8b2 0.533020303292765*1.35			0,720			0,720		
	Isolamento tubazione:SEG-TUB-ElastomeroFlessibile - 1QjyLmcCDFaAHbssUGL8dz 1.18323877663498*1.35			1,597			1,597		
	Isolamento tubazione:SEG-TUB-ElastomeroFlessibile - 1QjyLmcCDFaAHbssUGL8d_ 1.20771890481024*1.35			1,630			1,630		
	Isolamento tubazione:SEG-TUB-ElastomeroFlessibile - 1QjyLmcCDFaAHbssUGL8du 0.0123372071446511*1.35			0,017			0,017		
	Isolamento tubazione:SEG-TUB-ElastomeroFlessibile - 1QjyLmcCDFaAHbssUGL8dw 0.0123372071379534*1.35			0,017			0,017		
	Isolamento tubazione:SEG-TUB-ElastomeroFlessibile - 1QjyLmcCDFaAHbssUGL8dt 0.510519440944274*1.35			0,689			0,689		
	Isolamento tubazione:SEG-TUB-ElastomeroFlessibile - 1QjyLmcCDFaAHbssUGL8dm 0.48229112743632*1.35			0,651			0,651		
	Isolamento tubazione:SEG-TUB-ElastomeroFlessibile - 1QjyLmcCDFaAHbssUGL8dc 2.01247448415762*1.35			2,717			2,717		
	Isolamento tubazione:SEG-TUB-ElastomeroFlessibile - 1QjyLmcCDFaAHbssUGL8dW 2.01247448415762*1.35			2,717			2,717		
	Isolamento tubazione:SEG-TUB-ElastomeroFlessibile - 1QjyLmcCDFaAHbssUGL8et 0.835322618385058*1.35			1,128			1,128		
	Isolamento tubazione:SEG-TUB-ElastomeroFlessibile - 1QjyLmcCDFaAHbssUGL8em 0.835322618350549*1.35			1,128			1,128		
	Isolamento tubazione:SEG-TUB-ElastomeroFlessibile - 1QjyLmcCDFaAHbssUGL8eS 0.00393621645117857*1.35			0,005			0,005		
	Isolamento tubazione:SEG-TUB-ElastomeroFlessibile - 1QjyLmcCDFaAHbssUGL8eT 0.0268839484035712*1.35			0,036			0,036		
	A RIPORTARE IMPIANTI MECCANICI								**116 054,71**
	A RIPORTARE UFFICI PERSONALE & SERVIZI AL PUBBLICO								**1 552 225,08**
	A RIPORTARE TERMINAL PARTENZE								***44 599 783,0***
	A RIPORTARE								44 853 239,62

COMPUTO METRICO ESTIMATIVO

L1 - TERMINAL

01 - TERMINAL PARTENZE

005 - UFFICI PERSONALE & SERVIZI AL PUBBLICO

MEC - IMPIANTI MECCANICI

N. ARTICOLO	INDICAZIONE DEI LAVORI E DELLE PROVVISTE	U.M.	DIMENSIONI				QUANTITA'	PREZZO	IMPORTO
			SIMILI	LUNG.	LARG.	ALT.			
	RIPORTO								44 853 239,62
	Isolamento tubazione:SEG-TUB-ElastomeroFlessibile - 1QjyLmcCDFaAHbssUGL8eO 0.0207007696410725*1.35			0,028			0,028		
	Isolamento tubazione:SEG-TUB-ElastomeroFlessibile - 1QjyLmcCDFaAHbssUGL8eQ 0.464342104957418*1.35			0,627			0,627		
	Isolamento tubazione:SEG-TUB-ElastomeroFlessibile - 1QjyLmcCDFaAHbssUGL8eM 0.139309605889928*1.35			0,188			0,188		
	Isolamento tubazione:SEG-TUB-ElastomeroFlessibile - 1QjyLmcCDFaAHbssUGL8eI 0.189691326931125*1.35			0,256			0,256		
	Isolamento tubazione:SEG-TUB-ElastomeroFlessibile - 1QjyLmcCDFaAHbssUGL8e8 0.295490591865051*1.35			0,399			0,399		
	Isolamento tubazione:SEG-TUB-ElastomeroFlessibile - 1QjyLmcCDFaAHbssUGL8e9 0.307998584999964*1.35			0,416			0,416		
	Isolamento tubazione:SEG-TUB-ElastomeroFlessibile - 1QjyLmcCDFaAHbssUGL8e5 0.342604072653345*1.35			0,463			0,463		
	Isolamento tubazione:SEG-TUB-ElastomeroFlessibile - 1QjyLmcCDFaAHbssUGL8e7 0.391697970256796*1.35			0,529			0,529		
	Isolamento tubazione:SEG-TUB-ElastomeroFlessibile - 1QjyLmcCDFaAHbssUGL8fs 1.75299362103331*1.35			2,367			2,367		
	Isolamento tubazione:SEG-TUB-ElastomeroFlessibile - 1QjyLmcCDFaAHbssUGL8ft 1.75299362103331*1.35			2,367			2,367		
	Isolamento tubazione:SEG-TUB-ElastomeroFlessibile - 1QjyLmcCDFaAHbssUGL8fQ 3.52241109485141*1.35			4,755			4,755		
	Isolamento tubazione:SEG-TUB-ElastomeroFlessibile - 1QjyLmcCDFaAHbssUGL8fR 3.52241109485178*1.35			4,755			4,755		
	Isolamento tubazione:SEG-TUB-ElastomeroFlessibile - 2J1V0PekvAXOdkomRznrf1 0.0595887925549804*1.35			0,080			0,080		
	Isolamento tubazione:SEG-TUB-ElastomeroFlessibile - 2J1V0PekvAXOdkomRznrgw 0.0552733963041634*1.35			0,075			0,075		
	Isolamento tubazione:SEG-TUB-ElastomeroFlessibile - 2J1V0PekvAXOdkomRznrgz 0.0595887925547504*1.35			0,080			0,080		
	A RIPORTARE IMPIANTI MECCANICI								**116 054,71**
	A RIPORTARE UFFICI PERSONALE & SERVIZI AL PUBBLICO								**1 552 225,08**
	A RIPORTARE TERMINAL PARTENZE								***44 599 783,0***
	A RIPORTARE								44 853 239,62

COMPUTO METRICO ESTIMATIVO

L1 - TERMINAL

01 - TERMINAL PARTENZE

005 - UFFICI PERSONALE & SERVIZI AL PUBBLICO

MEC - IMPIANTI MECCANICI

N. ARTICOLO	INDICAZIONE DEI LAVORI E DELLE PROVVISTE	U.M.	DIMENSIONI				QUANTITA'	PREZZO	IMPORTO
			SIMILI	LUNG.	LARG.	ALT.			
	RIPORTO								44 853 239,62
	Isolamento tubazione:SEG-TUB-ElastomeroFlessibile - 2J1V0PekvAXOdkomRznrhi 0.0110795703237353*1.35			0,015			0,015		
	Isolamento tubazione:SEG-TUB-ElastomeroFlessibile - 2J1V0PekvAXOdkomRznri7 0.0110795703237361*1.35			0,015			0,015		
	Isolamento tubazione:SEG-TUB-ElastomeroFlessibile - 2J1V0PekvAXOdkomRznrjT 0.0110795703237443*1.35			0,015			0,015		
	Isolamento tubazione:SEG-TUB-ElastomeroFlessibile - 2J1V0PekvAXOdkomRznoHp 0.03346910652303*1.35			0,045			0,045		
	Isolamento tubazione:SEG-TUB-ElastomeroFlessibile - 2J1V0PekvAXOdkomRznoHe 0.0110795703237443*1.35			0,015			0,015		
	Isolamento tubazione:SEG-TUB-ElastomeroFlessibile - 2J1V0PekvAXOdkomRznoIz 0.0649455173002997*1.35			0,088			0,088		
	Isolamento tubazione:SEG-TUB-ElastomeroFlessibile - 2J1V0PekvAXOdkomRznoIm 0.0645391837062394*1.35			0,087			0,087		
	Isolamento tubazione:SEG-TUB-ElastomeroFlessibile - 2J1V0PekvAXOdkomRznoIg 0.0116692328891986*1.35			0,016			0,016		
	Isolamento tubazione:SEG-TUB-ElastomeroFlessibile - 2J1V0PekvAXOdkomRznoIZ 0.011669232889203*1.35			0,016			0,016		
	Isolamento tubazione:SEG-TUB-ElastomeroFlessibile - 2J1V0PekvAXOdkomRznoJO 0.0118723996861153*1.35			0,016			0,016		
	Isolamento tubazione:SEG-TUB-ElastomeroFlessibile - 2J1V0PekvAXOdkomRznoJH 0.0118723996861153*1.35			0,016			0,016		
	Isolamento tubazione:SEG-TUB-ElastomeroFlessibile - 2J1V0PekvAXOdkomRznoNy 0.313374261639056*1.35			0,423			0,423		
	Isolamento tubazione:SEG-TUB-ElastomeroFlessibile - 2J1V0PekvAXOdkomRznoS$ 0.329643483609464*1.35			0,445			0,445		
	Isolamento tubazione:SEG-TUB-ElastomeroFlessibile - 2WDXTqPZv1IvZQ4v1TY8Xp 0.676937247507964*1.35			0,914			0,914		
	Isolamento tubazione:SEG-TUB-ElastomeroFlessibile - 2WDXTqPZv1IvZQ4v1TY8Xc 0.694375621381739*1.35			0,937			0,937		
	A RIPORTARE IMPIANTI MECCANICI								**116 054,71**
	A RIPORTARE UFFICI PERSONALE & SERVIZI AL PUBBLICO								**1 552 225,08**
	A RIPORTARE TERMINAL PARTENZE								***44 599 783,0***
	A RIPORTARE								44 853 239,62

COMPUTO METRICO ESTIMATIVO

L1 - TERMINAL

01 - TERMINAL PARTENZE

005 - UFFICI PERSONALE & SERVIZI AL PUBBLICO

MEC - IMPIANTI MECCANICI

N. ARTICOLO	INDICAZIONE DEI LAVORI E DELLE PROVVISTE	U.M.	DIMENSIONI				QUANTITA'	PREZZO	IMPORTO
			SIMILI	LUNG.	LARG.	ALT.			
	RIPORTO								44 853 239,62
	Isolamento tubazione:SEG-TUB-ElastomeroFlessibile - 2WDXTqPZv1IvZQ4v1TY8cX 0.064539183706492*1.35			0,087			0,087		
	Isolamento tubazione:SEG-TUB-ElastomeroFlessibile - 2WDXTqPZv1IvZQ4v1TY8cc 0.0645395615721602*1.35			0,087			0,087		
	Isolamento tubazione:SEG-TUB-ElastomeroFlessibile - 2WDXTqPZv1IvZQ4v1TY8ce 0.0116692328891986*1.35			0,016			0,016		
	Isolamento tubazione:SEG-TUB-ElastomeroFlessibile - 2WDXTqPZv1IvZQ4v1TY8cI 0.011669232889196*1.35			0,016			0,016		
	Isolamento tubazione:SEG-TUB-ElastomeroFlessibile - 2WDXTqPZv1IvZQ4v1TY8cK 0.0116692328892077*1.35			0,016			0,016		
	Isolamento tubazione:SEG-TUB-ElastomeroFlessibile - 2WDXTqPZv1IvZQ4v1TY8cU 0.0116692328892077*1.35			0,016			0,016		
	Isolamento tubazione:SEG-TUB-ElastomeroFlessibile - 2slDn1_mfFpvTT8urL52yD 0.0109920779551011*1.35			0,015			0,015		
	Isolamento tubazione:SEG-TUB-ElastomeroFlessibile - 2slDn1_mfFpvTT8urL52y7 0.0109920779551112*1.35			0,015			0,015		
	Isolamento tubazione:SEG-TUB-ElastomeroFlessibile - 2slDn1_mfFpvTT8urL522E 0.0856472336543754*1.35			0,116			0,116		
	Isolamento tubazione:SEG-TUB-ElastomeroFlessibile - 2slDn1_mfFpvTT8urL521t 0.0714277913349841*1.35			0,096			0,096		
	Totale	m²					260,084	64,76000	16 843,04
5390 AP-E.ITM.025	Coibentazione per tubazioni con elastomero espanso - 25 mm, oltre DN80								
	Isolamento tubazione:SEG-TUB-ElastomeroFlessibile - 1QjyLmcCDFaAHbssUGL9Ck 0.348610421585864*1.35			0,471			0,471		
	Isolamento tubazione:SEG-TUB-ElastomeroFlessibile - 1QjyLmcCDFaAHbssUGL9Cf 0.96036467492557*1.35			1,296			1,296		
	Isolamento tubazione:SEG-TUB-ElastomeroFlessibile - 1QjyLmcCDFaAHbssUGL9Ch 0.295161603646278*1.35			0,398			0,398		
	A RIPORTARE IMPIANTI MECCANICI								**132 897,75**
	A RIPORTARE UFFICI PERSONALE & SERVIZI AL PUBBLICO								**1 569 068,12**
	A RIPORTARE TERMINAL PARTENZE								***44 616 626,0***
	A RIPORTARE								44 870 082,66

COMPUTO METRICO ESTIMATIVO

L1 - TERMINAL

01 - TERMINAL PARTENZE

005 - UFFICI PERSONALE & SERVIZI AL PUBBLICO

MEC - IMPIANTI MECCANICI

N. ARTICOLO	INDICAZIONE DEI LAVORI E DELLE PROVVISTE	U.M.	DIMENSIONI				QUANTITA'	PREZZO	IMPORTO
			SIMILI	LUNG.	LARG.	ALT.			
	RIPORTO								44 870 082,66
	Isolamento tubazione:SEG-TUB-ElastomeroFlessibile - 1QjyLmcCDFaAHbssUGL9Cb 0.308444582661707*1.35			0,416			0,416		
	Isolamento tubazione:SEG-TUB-ElastomeroFlessibile - 1QjyLmcCDFaAHbssUGL9Cd 0.291070130047504*1.35			0,393			0,393		
	Isolamento tubazione:SEG-TUB-ElastomeroFlessibile - 1QjyLmcCDFaAHbssUGL9CX 0.960364674924654*1.35			1,296			1,296		
	Isolamento tubazione:SEG-TUB-ElastomeroFlessibile - 1QjyLmcCDFaAHbssUGL9Es 1.30106994972343*1.35			1,756			1,756		
	Isolamento tubazione:SEG-TUB-ElastomeroFlessibile - 1QjyLmcCDFaAHbssUGL9Eo 1.30875736294884*1.35			1,767			1,767		
	Isolamento tubazione:SEG-TUB-ElastomeroFlessibile - 1QjyLmcCDFaAHbssUGL9Ei 0.99831126380431*1.35			1,348			1,348		
	Isolamento tubazione:SEG-TUB-ElastomeroFlessibile - 1QjyLmcCDFaAHbssUGL9Ej 1.00599867702971*1.35			1,358			1,358		
	Isolamento tubazione:SEG-TUB-ElastomeroFlessibile - 1QjyLmcCDFaAHbssUGL9Fs 1.26594417870373*1.35			1,709			1,709		
	Isolamento tubazione:SEG-TUB-ElastomeroFlessibile - 1QjyLmcCDFaAHbssUGL9Ft 0.541931159083555*1.35			0,732			0,732		
	Isolamento tubazione:SEG-TUB-ElastomeroFlessibile - 1QjyLmcCDFaAHbssUGL9Fm 0.599471450622868*1.35			0,809			0,809		
	Isolamento tubazione:SEG-TUB-ElastomeroFlessibile - 1QjyLmcCDFaAHbssUGL9Fo 1.32529444766491*1.35			1,789			1,789		
	Isolamento tubazione:SEG-TUB-ElastomeroFlessibile - 1QjyLmcCDFaAHbssUGL9Fg 0.816940014312464*1.35			1,103			1,103		
	Isolamento tubazione:SEG-TUB-ElastomeroFlessibile - 1QjyLmcCDFaAHbssUGL9Fh 0.749812371912312*1.35			1,012			1,012		
	Isolamento tubazione:SEG-TUB-ElastomeroFlessibile - 1QjyLmcCDFaAHbssUGL9Hp 2.90636810294423*1.35			3,924			3,924		
	Isolamento tubazione:SEG-TUB-ElastomeroFlessibile - 1QjyLmcCDFaAHbssUGL9Hi 2.82700860063584*1.35			3,816			3,816		
	A RIPORTARE IMPIANTI MECCANICI								**132 897,75**
	A RIPORTARE UFFICI PERSONALE & SERVIZI AL PUBBLICO								**1 569 068,12**
	A RIPORTARE TERMINAL PARTENZE								***44 616 626,0***
	A RIPORTARE								44 870 082,66

COMPUTO METRICO ESTIMATIVO

L1 - TERMINAL

01 - TERMINAL PARTENZE

005 - UFFICI PERSONALE & SERVIZI AL PUBBLICO

MEC - IMPIANTI MECCANICI

N. ARTICOLO	INDICAZIONE DEI LAVORI E DELLE PROVVISTE	U.M.	DIMENSIONI				QUANTITA'	PREZZO	IMPORTO
			SIMILI	LUNG.	LARG.	ALT.			
	RIPORTO								44 870 082,66
	Isolamento tubazione:SEG-TUB-ElastomeroFlessibile - 1QjyLmcCDFaAHbssUGL9IJ 0.569187998757368*1.35			0,768			0,768		
	Isolamento tubazione:SEG-TUB-ElastomeroFlessibile - 1QjyLmcCDFaAHbssUGL9IC 0.648697521671407*1.35			0,876			0,876		
	Isolamento tubazione:SEG-TUB-ElastomeroFlessibile - 1QjyLmcCDFaAHbssUGL9IF 0.00680423101475397*1.35			0,009			0,009		
	Isolamento tubazione:SEG-TUB-ElastomeroFlessibile - 1QjyLmcCDFaAHbssUGL9IB 0.00680423101535972*1.35			0,009			0,009		
	Isolamento tubazione:SEG-TUB-ElastomeroFlessibile - 1QjyLmcCDFaAHbssUGL9JD 0.00617341578391778*1.35			0,008			0,008		
	Isolamento tubazione:SEG-TUB-ElastomeroFlessibile - 1QjyLmcCDFaAHbssUGL9JE 0.0106245693689264*1.35			0,014			0,014		
	Isolamento tubazione:SEG-TUB-ElastomeroFlessibile - 1QjyLmcCDFaAHbssUGL9JF 4.82684388344254*1.35			6,516			6,516		
	Isolamento tubazione:SEG-TUB-ElastomeroFlessibile - 1QjyLmcCDFaAHbssUGL9J8 4.70911586324914*1.35			6,357			6,357		
	Isolamento tubazione:SEG-TUB-ElastomeroFlessibile - 1QjyLmcCDFaAHbssUGL9J5 2.35122749366981*1.35			3,174			3,174		
	Isolamento tubazione:SEG-TUB-ElastomeroFlessibile - 1QjyLmcCDFaAHbssUGL9J7 2.3363539254446*1.35			3,154			3,154		
	Isolamento tubazione:SEG-TUB-ElastomeroFlessibile - 3ki_w6WI1EQ9fKE16F5M4K 0.931859900807512*1.35			1,258			1,258		
	Isolamento tubazione:SEG-TUB-ElastomeroFlessibile - 3ki_w6WI1EQ9fKE16F5M4T 0.954733876137372*1.35			1,289			1,289		
	Isolamento tubazione:SEG-TUB-ElastomeroFlessibile - 3ki_w6WI1EQ9fKE16F5M9E 0.935793502862382*1.35			1,263			1,263		
	Isolamento tubazione:SEG-TUB-ElastomeroFlessibile - 3ki_w6WI1EQ9fKE16F5M9D 0.93556347265995*1.35			1,263			1,263		
	Totale	m²					51,351	78,57000	4 034,65
5820	DN 150 isolato termicamente compreso le fascette per il fissaggio								
	A RIPORTARE IMPIANTI MECCANICI								**136 932,40**
	A RIPORTARE UFFICI PERSONALE & SERVIZI AL PUBBLICO								**1 573 102,77**
	A RIPORTARE TERMINAL PARTENZE								***44 620 660,7***
	A RIPORTARE								44 874 117,31

COMPUTO METRICO ESTIMATIVO

L1 - TERMINAL

01 - TERMINAL PARTENZE

005 - UFFICI PERSONALE & SERVIZI AL PUBBLICO

MEC - IMPIANTI MECCANICI

N. ARTICOLO	INDICAZIONE DEI LAVORI E DELLE PROVVISTE	U.M.	DIMENSIONI				QUANTITA'	PREZZO	IMPORTO
			SIMILI	LUNG.	LARG.	ALT.			
	RIPORTO								44 874 117,31
CAL25_06.I10.054.009									
	Condotto flessibile circolare:Flessibile - Circolare - Diam. 200 mm - 26OJyC00T4ggoAScLfvEog 0.453295637995575*1.3			0,589			0,589		
	Condotto flessibile circolare:Flessibile - Circolare - Diam. 200 mm - 26OJyC00T4ggoAScLfvEoY 0.453295637995573*1.3			0,589			0,589		
	Condotto flessibile circolare:Flessibile - Circolare - Diam. 200 mm - 26OJyC00T4ggoAScLfvEoc 0.373047501290585*1.3			0,485			0,485		
	Condotto flessibile circolare:Flessibile - Circolare - Diam. 200 mm - 26OJyC00T4ggoAScLfvEnQ 0.373056757963807*1.3			0,485			0,485		
	Condotto flessibile circolare:Flessibile - Circolare - Diam. 200 mm - 26OJyC00T4ggoAScLfvEnU 0.373047501381124*1.3			0,485			0,485		
	Condotto flessibile circolare:Flessibile - Circolare - Diam. 200 mm - 26OJyC00T4ggoAScLfvEnI 0.349006574144977*1.3			0,454			0,454		
	Condotto flessibile circolare:Flessibile - Circolare - Diam. 200 mm - 26OJyC00T4ggoAScLfvEnM 0.348818119477533*1.3			0,453			0,453		
	Condotto flessibile circolare:Flessibile - Circolare - Diam. 200 mm - 26OJyC00T4ggoAScLfvEnA 0.3623608619056*1.3			0,471			0,471		
	Condotto flessibile circolare:Flessibile - Circolare - Diam. 200 mm - 26OJyC00T4ggoAScLfvEn6 0.444845398741855*1.3			0,578			0,578		
	Condotto flessibile circolare:Flessibile - Circolare - Diam. 200 mm - 26OJyC00T4ggoAScLfvEnw 0.444697961815156*1.3			0,578			0,578		
	Condotto flessibile circolare:Flessibile - Circolare - Diam. 200 mm - 26OJyC00T4ggoAScLfvEn_ 0.444697961815094*1.3			0,578			0,578		
	Condotto flessibile circolare:Flessibile - Circolare - Diam. 200 mm - 26OJyC00T4ggoAScLfvEsS 0.642142581125158*1.3			0,835			0,835		
	Condotto flessibile circolare:Flessibile - Circolare - Diam. 200 mm - 26OJyC00T4ggoAScLfvEsK 0.642142581125258*1.3			0,835			0,835		
	Condotto flessibile circolare:Flessibile - Circolare - Diam. 200 mm - 26OJyC00T4ggoAScLfvEs8 0.642142581125238*1.3			0,835			0,835		
	Condotto flessibile circolare:Flessibile - Circolare - Diam. 200 mm -			0,453			0,453		
	A RIPORTARE IMPIANTI MECCANICI								**136 932,40**
	A RIPORTARE UFFICI PERSONALE & SERVIZI AL PUBBLICO								**1 573 102,77**
	A RIPORTARE TERMINAL PARTENZE								***44 620 660,7***
	A RIPORTARE								44 874 117,31

COMPUTO METRICO ESTIMATIVO

L1 - TERMINAL

01 - TERMINAL PARTENZE

005 - UFFICI PERSONALE & SERVIZI AL PUBBLICO

MEC - IMPIANTI MECCANICI

N. ARTICOLO	INDICAZIONE DEI LAVORI E DELLE PROVVISTE	U.M.	DIMENSIONI				QUANTITA'	PREZZO	IMPORTO
			SIMILI	LUNG.	LARG.	ALT.			
	RIPORTO								44 874 117,31
	26OJyC00T4ggoAScLfvEsC 0.348818119477516*1.3								
	Condotto flessibile circolare:Flessibile - Circolare - Diam. 200 mm - 26OJyC00T4ggoAScLfvEs0 0.348818119477549*1.3			0,453			0,453		
	Condotto flessibile circolare:Flessibile - Circolare - Diam. 200 mm - 26OJyC00T4ggoAScLfvEs4 0.348818119458375*1.3			0,453			0,453		
	Condotto flessibile circolare:Flessibile - Circolare - Diam. 200 mm - 26OJyC00T4ggoAScLfvEsu 0.348818119458357*1.3			0,453			0,453		
	Condotto flessibile circolare:Flessibile - Circolare - Diam. 200 mm - 26OJyC00T4ggoAScLfvEsy 0.348818119458451*1.3			0,453			0,453		
	Condotto flessibile circolare:Flessibile - Circolare - Diam. 200 mm - 26OJyC00T4ggoAScLfvEse 0.348814648357523*1.3			0,453			0,453		
	Condotto flessibile circolare:Flessibile - Circolare - Diam. 200 mm - 26OJyC00T4ggoAScLfvEsi 0.348818119458373*1.3			0,453			0,453		
	Condotto flessibile circolare:Flessibile - Circolare - Diam. 200 mm - 26OJyC00T4ggoAScLfvEsW 0.34881811945831*1.3			0,453			0,453		
	Condotto flessibile circolare:Flessibile - Circolare - Diam. 200 mm - 26OJyC00T4ggoAScLfvESk 0.440439267580106*1.3			0,573			0,573		
	Condotto flessibile circolare:Flessibile - Circolare - Diam. 200 mm - 26OJyC00T4ggoAScLfvE34 0.440439267580106*1.3			0,573			0,573		
	Condotto flessibile circolare:Flessibile - Circolare - Diam. 200 mm - 26OJyC00T4ggoAScLfvE3s 0.440439267580102*1.3			0,573			0,573		
	Condotto flessibile circolare:Flessibile - Circolare - Diam. 200 mm - 26OJyC00T4ggoAScLfvE3W 0.440439267580104*1.3			0,573			0,573		
	Condotto flessibile circolare:Flessibile - Circolare - Diam. 200 mm - 26OJyC00T4ggoAScLfvE2I 0.440439267580099*1.3			0,573			0,573		
	Condotto flessibile circolare:Flessibile - Circolare - Diam. 200 mm - 26OJyC00T4ggoAScLfvE2C 0.440439267580098*1.3			0,573			0,573		
	Condotto flessibile circolare:Flessibile - Circolare - Diam. 200 mm - 26OJyC00T4ggoAScLfvE27 0.44043926758007*1.3			0,573			0,573		
	Condotto flessibile circolare:Flessibile - Circolare - Diam. 200 mm -			0,573			0,573		
	A RIPORTARE IMPIANTI MECCANICI								**136 932,40**
	A RIPORTARE UFFICI PERSONALE & SERVIZI AL PUBBLICO								**1 573 102,77**
	A RIPORTARE TERMINAL PARTENZE								***44 620 660,7***
	A RIPORTARE								44 874 117,31

COMPUTO METRICO ESTIMATIVO

L1 - TERMINAL

01 - TERMINAL PARTENZE

005 - UFFICI PERSONALE & SERVIZI AL PUBBLICO

MEC - IMPIANTI MECCANICI

N. ARTICOLO	INDICAZIONE DEI LAVORI E DELLE PROVVISTE	U.M.	DIMENSIONI				QUANTITA'	PREZZO	IMPORTO
			SIMILI	LUNG.	LARG.	ALT.			
	RIPORTO								44 874 117,31
	26OJyC00T4ggoAScLfvE2w 0.440439267580104*1.3								
	Condotto flessibile circolare:Flessibile - Circolare - Diam. 200 mm - 26OJyC00T4ggoAScLfvE2z 0.440439267580105*1.3			0,573			0,573		
	Condotto flessibile circolare:Flessibile - Circolare - Diam. 200 mm - 26OJyC00T4ggoAScLfvE2m 0.440439267580105*1.3			0,573			0,573		
	Condotto flessibile circolare:Flessibile - Circolare - Diam. 200 mm - 26OJyC00T4ggoAScLfvE0O 0.4404392675801*1.3			0,573			0,573		
	Condotto flessibile circolare:Flessibile - Circolare - Diam. 200 mm - 26OJyC00T4ggoAScLfvE0x 0.440439267580099*1.3			0,573			0,573		
	Condotto flessibile circolare:Flessibile - Circolare - Diam. 200 mm - 2Kx7H0_DrCoQupVQw5SZlZ 0.440439267580055*1.3			0,573			0,573		
	Condotto flessibile circolare:Flessibile - Circolare - Diam. 200 mm - 2Kx7H0_DrCoQupVQw5SYG0 0.440439267580063*1.3			0,573			0,573		
	Condotto flessibile circolare:Flessibile - Circolare - Diam. 200 mm - 2Kx7H0_DrCoQupVQw5SYVE 0.449882559974442*1.3			0,585			0,585		
	Condotto flessibile circolare:Flessibile - Circolare - Diam. 200 mm - 2Kx7H0_DrCoQupVQw5SY0R 0.440439267580053*1.3			0,573			0,573		
	Condotto flessibile circolare:Flessibile - Circolare - Diam. 200 mm - 2Kx7H0_DrCoQupVQw5SY09 0.440439267580052*1.3			0,573			0,573		
	Condotto flessibile circolare:Flessibile - Circolare - Diam. 200 mm - 2Kx7H0_DrCoQupVQw5SY0v 0.440439267580045*1.3			0,573			0,573		
	Condotto flessibile circolare:Flessibile - Circolare - Diam. 200 mm - 2Kx7H0_DrCoQupVQw5SY0f 0.440439267580041*1.3			0,573			0,573		
	Condotto flessibile circolare:Flessibile - Circolare - Diam. 200 mm - 2Kx7H0_DrCoQupVQw5SY1N 0.440439267580053*1.3			0,573			0,573		
	Condotto flessibile circolare:Flessibile - Circolare - Diam. 200 mm - 2Kx7H0_DrCoQupVQw5SY15 0.440439267580061*1.3			0,573			0,573		
	Condotto flessibile circolare:Flessibile - Circolare - Diam. 200 mm - 2Kx7H0_DrCoQupVQw5SY1p 0.440439267580051*1.3			0,573			0,573		
	Condotto flessibile circolare:Flessibile - Circolare - Diam. 200 mm -			3,570			3,570		
	A RIPORTARE IMPIANTI MECCANICI								**136 932,40**
	A RIPORTARE UFFICI PERSONALE & SERVIZI AL PUBBLICO								**1 573 102,77**
	A RIPORTARE TERMINAL PARTENZE								***44 620 660,7***
	A RIPORTARE								44 874 117,31

COMPUTO METRICO ESTIMATIVO

L1 - TERMINAL

01 - TERMINAL PARTENZE

005 - UFFICI PERSONALE & SERVIZI AL PUBBLICO

MEC - IMPIANTI MECCANICI

N. ARTICOLO	INDICAZIONE DEI LAVORI E DELLE PROVVISTE	U.M.	DIMENSIONI				QUANTITA'	PREZZO	IMPORTO
			SIMILI	LUNG.	LARG.	ALT.			
	RIPORTO								44 874 117,31
	1oZI$AVhT4Z9WYibUF77ij 2.74588767920088*1.3								
	Condotto flessibile circolare:Flessibile - Circolare - Diam. 200 mm - 1oZI$AVhT4Z9WYibUF77jE 2.74610603250373*1.3			3,570			3,570		
	Condotto flessibile circolare:Flessibile - Circolare - Diam. 200 mm - 3wd3s4NRLDgw7VTcXwRjfy 0.198090572632696*1.3			0,258			0,258		
	Condotto flessibile circolare:Flessibile - Circolare - Diam. 200 mm - 3wd3s4NRLDgw7VTcXwRjhH 0.835573574262829*1.3			1,086			1,086		
	Condotto flessibile circolare:Flessibile - Circolare - Diam. 200 mm - 2GnpchKAjAm9NJRRQIcFGq 0.885833919465543*1.3			1,152			1,152		
	Condotto flessibile circolare:Flessibile - Circolare - Diam. 200 mm - 2GnpchKAjAm9NJRRQIcFNm 0.687343192895387*1.3			0,894			0,894		
	Totale	m					35,022	18,25509	639,33
5850 CAL25_06.I10.054.010	DN 200 isolato termicamente compreso le fascette per il fissaggio								
	Condotto flessibile circolare:Flessibile - Circolare - Diam. 200 mm - 2nysLwHnnAvuJCj6rMTmFO 0.445349432288545*1.3			0,579			0,579		
	Condotto flessibile circolare:Flessibile - Circolare - Diam. 200 mm - 2nysLwHnnAvuJCj6rMTmFC 0.456586536001815*1.3			0,594			0,594		
	Condotto flessibile circolare:Flessibile - Circolare - Diam. 200 mm - 2nysLwHnnAvuJCj6rMTnzy 1.15925027994551*1.3			1,507			1,507		
	Condotto flessibile circolare:Flessibile - Circolare - Diam. 200 mm - 2nysLwHnnAvuJCj6rMTnnp 1.0887189391282*1.3			1,415			1,415		
	Condotto flessibile circolare:Flessibile - Circolare - Diam. 200 mm - 2nysLwHnnAvuJCj6rMTnhJ 1.086818093776*1.3			1,413			1,413		
	Condotto flessibile circolare:Flessibile - Circolare - Diam. 200 mm - 2nysLwHnnAvuJCj6rMTnVU 0.713211170531697*1.3			0,927			0,927		
	Totale	m					6,435	23,18859	149,22
5870 CAL25_06.I10.054.011	DN 250 isolato termicamente compreso le fascette per il fissaggio								
	A RIPORTARE IMPIANTI MECCANICI								**137 720,95**
	A RIPORTARE UFFICI PERSONALE & SERVIZI AL PUBBLICO								**1 573 891,32**
	A RIPORTARE TERMINAL PARTENZE								***44 621 449,2***
	A RIPORTARE								44 874 905,86

COMPUTO METRICO ESTIMATIVO

L1 - TERMINAL

01 - TERMINAL PARTENZE

005 - UFFICI PERSONALE & SERVIZI AL PUBBLICO

MEC - IMPIANTI MECCANICI

N. ARTICOLO	INDICAZIONE DEI LAVORI E DELLE PROVVISTE	U.M.	DIMENSIONI				QUANTITA'	PREZZO	IMPORTO
			SIMILI	LUNG.	LARG.	ALT.			
	RIPORTO								44 874 905,86
	Condotto flessibile circolare:Flessibile - Circolare - Diam. 200 mm - 1oZI$AVhT4Z9WYibUF77bj 1.10088372436867*1.3			1,431			1,431		
	Condotto flessibile circolare:Flessibile - Circolare - Diam. 200 mm - 1oZI$AVhT4Z9WYibUF77gp 1.6882874875333*1.3			2,195			2,195		
	Condotto flessibile circolare:Flessibile - Circolare - Diam. 200 mm - 1oZI$AVhT4Z9WYibUF77fn 1.18966051358069*1.3			1,547			1,547		
	Condotto flessibile circolare:Flessibile - Circolare - Diam. 200 mm - 1oZI$AVhT4Z9WYibUF77kX 1.18970532353352*1.3			1,547			1,547		
	Totale	m					6,720	28,73422	193,09
5890 CAL25_06.I10.054.012	DN 300 isolato termicamente compreso le fascette per il fissaggio								
	Condotto flessibile circolare:Flessibile - Circolare - Diam. 200 mm - 1qkPVfKE1Dsgn1h3snwOWJ 0.762716655487842*1.3			0,992			0,992		
	Condotto flessibile circolare:Flessibile - Circolare - Diam. 200 mm - 1qkPVfKE1Dsgn1h3snwOXi 0.762716655487832*1.3			0,992			0,992		
	Condotto flessibile circolare:Flessibile - Circolare - Diam. 200 mm - 3vfESStnvAcx1LZ8nLO6cu 0.903438741608738*1.3			1,174			1,174		
	Totale	m					3,158	31,57288	99,71
6090 CAL25_06.I12.026.002	Rubinetto a maschio in bronzo filettato di diametro1/2"								
	PDI_Valvola_sfera:CFL-VLV-ValvolaSfera - DN15 - 27rK20YzfE$fl99uvXp3Ct 1		1,000				1,000		
	PDI_Valvola_sfera:CFL-VLV-ValvolaSfera - DN15 - 27rK20YzfE$fl99uvXp3C5 1		1,000				1,000		
	PDI_Valvola_sfera:CFL-VLV-ValvolaSfera - DN15 - 0udzfZtZX6ch80mnUBaZWY 1		1,000				1,000		
	PDI_Valvola_sfera:CFL-VLV-ValvolaSfera - DN15 - 0udzfZtZX6ch80mnUBaZZH 1		1,000				1,000		
	PDI_Valvola_sfera:CFL-VLV-ValvolaSfera - DN15 - 2ud6LcycDE8RxWH5$adOza 1		1,000				1,000		
	PDI_Valvola_sfera:CFL-VLV-ValvolaSfera - DN15 - 2ud6LcycDE8RxWH5$adOzL 1		1,000				1,000		
	PDI_Valvola_sfera:CFL-VLV-ValvolaSfera - DN15 - 2ud6LcycDE8RxWH5$adO1_ 1		1,000				1,000		
	A RIPORTARE IMPIANTI MECCANICI								**138 013,75**
	A RIPORTARE UFFICI PERSONALE & SERVIZI AL PUBBLICO								**1 574 184,12**
	A RIPORTARE TERMINAL PARTENZE								***44 621 742,0***
	A RIPORTARE								44 875 198,66

COMPUTO METRICO ESTIMATIVO

L1 - TERMINAL

01 - TERMINAL PARTENZE

005 - UFFICI PERSONALE & SERVIZI AL PUBBLICO

MEC - IMPIANTI MECCANICI

N. ARTICOLO	INDICAZIONE DEI LAVORI E DELLE PROVVISTE	U.M.	DIMENSIONI				QUANTITA'	PREZZO	IMPORTO
			SIMILI	LUNG.	LARG.	ALT.			
	RIPORTO								44 875 198,66
	PDI_Valvola_sfera:CFL-VLV-ValvolaSfera - DN15 - 2ud6LcycDE8RxWH5$adO1H 1		1,000				1,000		
	PDI_Valvola_sfera:CFL-VLV-ValvolaSfera - DN15 - 0V3pC3dWfCkByAiCc$oIS5 1		1,000				1,000		
	PDI_Valvola_sfera:CFL-VLV-ValvolaSfera - DN15 - 0V3pC3dWfCkByAiCc$oITP 1		1,000				1,000		
	PDI_Valvola_sfera:CFL-VLV-ValvolaSfera - DN15 - 2HM5KMjZb5cg7o$L2SBrmY 1		1,000				1,000		
	PDI_Valvola_sfera:CFL-VLV-ValvolaSfera - DN15 - 2HM5KMjZb5cg7o$L2SBrmJ 1		1,000				1,000		
	PDI_Valvola_sfera:CFL-VLV-ValvolaSfera - DN15 - 2HM5KMjZb5cg7o$L2SBrrW 1		1,000				1,000		
	PDI_Valvola_sfera:CFL-VLV-ValvolaSfera - DN15 - 2HM5KMjZb5cg7o$L2SBrrN 1		1,000				1,000		
	PDI_Valvola_sfera:CFL-VLV-ValvolaSfera - DN15 - 0RqbU8YYH6XPhZCm3PJvQo 1		1,000				1,000		
	PDI_Valvola_sfera:CFL-VLV-ValvolaSfera - DN15 - 0RqbU8YYH6XPhZCm3PJvQb 1		1,000				1,000		
	PDI_Valvola_sfera:CFL-VLV-ValvolaSfera - DN15 - 0RqbU8YYH6XPhZCm3PJvWb 1		1,000				1,000		
	PDI_Valvola_sfera:CFL-VLV-ValvolaSfera - DN15 - 0RqbU8YYH6XPhZCm3PJvZI 1		1,000				1,000		
	PDI_Valvola_sfera:CFL-VLV-ValvolaSfera - DN15 - 0UAwchq3TFYvrG_ECYXj$S 1		1,000				1,000		
	PDI_Valvola_sfera:CFL-VLV-ValvolaSfera - DN15 - 0UAwchq3TFYvrG_ECYXj$j 1		1,000				1,000		
	PDI_Valvola_sfera:CFL-VLV-ValvolaSfera - DN15 - 0UAwchq3TFYvrG_ECYXjxq 1		1,000				1,000		
	PDI_Valvola_sfera:CFL-VLV-ValvolaSfera - DN15 - 0UAwchq3TFYvrG_ECYXjq5 1		1,000				1,000		
	PDI_Valvola_sfera:CFL-VLV-ValvolaSfera - DN15 - 2TRbKFR6HEvf3f6m9iXYSh 1		1,000				1,000		
	PDI_Valvola_sfera:CFL-VLV-ValvolaSfera - DN15 - 2TRbKFR6HEvf3f6m9iXYSu 1		1,000				1,000		
	PDI_Valvola_sfera:CFL-VLV-ValvolaSfera - DN15 - 2TRbKFR6HEvf3f6m9iXYBa 1		1,000				1,000		
	PDI_Valvola_sfera:CFL-VLV-ValvolaSfera - DN15 - 2TRbKFR6HEvf3f6m9iXYBs 1		1,000				1,000		
	PDI_Valvola_sfera:CFL-VLV-ValvolaSfera - DN15 - 2TRbKFR6HEvf3f6m9iXYCg 1		1,000				1,000		
	PDI_Valvola_sfera:CFL-VLV-ValvolaSfera - DN15 - 2TRbKFR6HEvf3f6m9iXYCl 1		1,000				1,000		
	PDI_Valvola_sfera:CFL-VLV-ValvolaSfera - DN15 - 2TRbKFR6HEvf3f6m9iXYWo 1		1,000				1,000		
	PDI_Valvola_sfera:CFL-VLV-ValvolaSfera - DN15 - 2TRbKFR6HEvf3f6m9iXXwW 1		1,000				1,000		
	PDI_Valvola_sfera:CFL-VLV-ValvolaSfera - DN15 - 2TRbKFR6HEvf3f6m9iXWK4 1		1,000				1,000		
	PDI_Valvola_sfera:CFL-VLV-ValvolaSfera - DN15 - 2TRbKFR6HEvf3f6m9iXWKN 1		1,000				1,000		
	PDI_Valvola_sfera:CFL-VLV-ValvolaSfera - DN15 - 2TRbKFR6HEvf3f6m9iXWNU 1		1,000				1,000		
	A RIPORTARE IMPIANTI MECCANICI								**138 013,75**
	A RIPORTARE UFFICI PERSONALE & SERVIZI AL PUBBLICO								**1 574 184,12**
	A RIPORTARE TERMINAL PARTENZE								***44 621 742,0***
	A RIPORTARE								44 875 198,66

COMPUTO METRICO ESTIMATIVO

L1 - TERMINAL

01 - TERMINAL PARTENZE

005 - UFFICI PERSONALE & SERVIZI AL PUBBLICO

MEC - IMPIANTI MECCANICI

N. ARTICOLO	INDICAZIONE DEI LAVORI E DELLE PROVVISTE	U.M.	DIMENSIONI				QUANTITA'	PREZZO	IMPORTO
			SIMILI	LUNG.	LARG.	ALT.			
	RIPORTO								44 875 198,66
	PDI_Valvola_sfera:CFL-VLV-ValvolaSfera - DN15 - 2TRbKFR6HEvf3f6m9iXWMl 1		1,000				1,000		
	PDI_Valvola_sfera:CFL-VLV-ValvolaSfera - DN15 - 21X$TSyA13zw5eRJQv8Jo3 1		1,000				1,000		
	PDI_Valvola_sfera:CFL-VLV-ValvolaSfera - DN15 - 21X$TSyA13zw5eRJQv8Jo4 1		1,000				1,000		
	PDI_Valvola_sfera:CFL-VLV-ValvolaSfera - DN15 - 21X$TSyA13zw5eRJQv8Jvk 1		1,000				1,000		
	PDI_Valvola_sfera:CFL-VLV-ValvolaSfera - DN15 - 21X$TSyA13zw5eRJQv8Jvp 1		1,000				1,000		
	PDI_Valvola_sfera:CFL-VLV-ValvolaSfera - DN15 - 21X$TSyA13zw5eRJQv8J_e 1		1,000				1,000		
	PDI_Valvola_sfera:CFL-VLV-ValvolaSfera - DN15 - 21X$TSyA13zw5eRJQv8J_o 1		1,000				1,000		
	PDI_Valvola_sfera:CFL-VLV-ValvolaSfera - DN15 - 21X$TSyA13zw5eRJQv8J$8 1		1,000				1,000		
	PDI_Valvola_sfera:CFL-VLV-ValvolaSfera - DN15 - 21X$TSyA13zw5eRJQv8J$D 1		1,000				1,000		
	PDI_Valvola_sfera:CFL-VLV-ValvolaSfera - DN15 - 21X$TSyA13zw5eRJQv8J$J 1		1,000				1,000		
	PDI_Valvola_sfera:CFL-VLV-ValvolaSfera - DN15 - 21X$TSyA13zw5eRJQv8J$K 1		1,000				1,000		
	PDI_Valvola_sfera:CFL-VLV-ValvolaSfera - DN15 - 30g4AVHoH48OPGGZio1uwT 1		1,000				1,000		
	PDI_Valvola_sfera:CFL-VLV-ValvolaSfera - DN15 - 30g4AVHoH48OPGGZio1uwC 1		1,000				1,000		
	PDI_Valvola_sfera:CFL-VLV-ValvolaSfera - DN15 - 1QjyLmcCDFaAHbssUGL9Sw 1		1,000				1,000		
	PDI_Valvola_sfera:CFL-VLV-ValvolaSfera - DN15 - 1QjyLmcCDFaAHbssUGL9Sb 1		1,000				1,000		
	Totale	cad					48,000	15,16716	728,02
6140 CAL25_06.I12.026.003	Rubinetto a maschio in bronzo filettato di diametro 3/4"								
	PDI_Valvola_sfera:CFL-VLV-ValvolaSfera - DN20 - 2ud6LcycDE8RxWH5$adOUD 1		1,000				1,000		
	PDI_Valvola_sfera:CFL-VLV-ValvolaSfera - DN20 - 2ud6LcycDE8RxWH5$adOVm 1		1,000				1,000		
	PDI_Valvola_sfera:CFL-VLV-ValvolaSfera - DN20 - 2ud6LcycDE8RxWH5$adOVp 1		1,000				1,000		
	PDI_Valvola_sfera:CFL-VLV-ValvolaSfera - DN20 - 2ud6LcycDE8RxWH5$adOVs 1		1,000				1,000		
	PDI_Valvola_sfera:CFL-VLV-ValvolaSfera - DN20 - 21FL7yOwLFGBzsqdj$RyOO 1		1,000				1,000		
	PDI_Valvola_sfera:CFL-VLV-ValvolaSfera - DN20 - 21FL7yOwLFGBzsqdj$RyOR 1		1,000				1,000		
	PDI_Valvola_sfera:CFL-VLV-ValvolaSfera - DN20 - 21FL7yOwLFGBzsqdj$RyO6 1		1,000				1,000		
	PDI_Valvola_sfera:CFL-VLV-ValvolaSfera - DN20 - 21FL7yOwLFGBzsqdj$RyO1 1		1,000				1,000		
	A RIPORTARE IMPIANTI MECCANICI								**138 741,77**
	A RIPORTARE UFFICI PERSONALE & SERVIZI AL PUBBLICO								**1 574 912,14**
	A RIPORTARE TERMINAL PARTENZE								***44 622 470,0***
	A RIPORTARE								44 875 926,68

COMPUTO METRICO ESTIMATIVO

L1 - TERMINAL

01 - TERMINAL PARTENZE

005 - UFFICI PERSONALE & SERVIZI AL PUBBLICO

MEC - IMPIANTI MECCANICI

N. ARTICOLO	INDICAZIONE DEI LAVORI E DELLE PROVVISTE	U.M.	DIMENSIONI				QUANTITA'	PREZZO	IMPORTO
			SIMILI	LUNG.	LARG.	ALT.			
	RIPORTO								44 875 926,68
	PDI_Valvola_sfera:CFL-VLV-ValvolaSfera - DN20 - 1PL3_3eo969OX398ZuK$jw 1		1,000				1,000		
	PDI_Valvola_sfera:CFL-VLV-ValvolaSfera - DN20 - 1PL3_3eo969OX398ZuK$jj 1		1,000				1,000		
	PDI_Valvola_sfera:CFL-VLV-ValvolaSfera - DN20 - 1PL3_3eo969OX398ZuK$YS 1		1,000				1,000		
	PDI_Valvola_sfera:CFL-VLV-ValvolaSfera - DN20 - 1PL3_3eo969OX398ZuK$YF 1		1,000				1,000		
	PDI_Valvola_sfera:CFL-VLV-ValvolaSfera - DN20 - 1PL3_3eo969OX398ZuK$Ya 1		1,000				1,000		
	PDI_Valvola_sfera:CFL-VLV-ValvolaSfera - DN20 - 1PL3_3eo969OX398ZuK$ZN 1		1,000				1,000		
	PDI_Valvola_sfera:CFL-VLV-ValvolaSfera - DN20 - 1PL3_3eo969OX398ZuK$Z4 1		1,000				1,000		
	PDI_Valvola_sfera:CFL-VLV-ValvolaSfera - DN20 - 1PL3_3eo969OX398ZuK$Zt 1		1,000				1,000		
	PDI_Valvola_sfera:CFL-VLV-ValvolaSfera - DN20 - 1o78DufQf0Ygt19oVkrAVD 1		1,000				1,000		
	PDI_Valvola_sfera:CFL-VLV-ValvolaSfera - DN20 - 1o78DufQf0Ygt19oVkrAV2 1		1,000				1,000		
	PDI_Valvola_sfera:CFL-VLV-ValvolaSfera - DN20 - 1o78DufQf0Ygt19oVkrAUj 1		1,000				1,000		
	PDI_Valvola_sfera:CFL-VLV-ValvolaSfera - DN20 - 1o78DufQf0Ygt19oVkrAUY 1		1,000				1,000		
	PDI_Valvola_sfera:CFL-VLV-ValvolaSfera - DN20 - 1o78DufQf0Ygt19oVkrAMn 1		1,000				1,000		
	PDI_Valvola_sfera:CFL-VLV-ValvolaSfera - DN20 - 1o78DufQf0Ygt19oVkrAMW 1		1,000				1,000		
	PDI_Valvola_sfera:CFL-VLV-ValvolaSfera - DN20 - 1o78DufQf0Ygt19oVkrAMH 1		1,000				1,000		
	PDI_Valvola_sfera:CFL-VLV-ValvolaSfera - DN20 - 1o78DufQf0Ygt19oVkrAM0 1		1,000				1,000		
	PDI_Valvola_sfera:CFL-VLV-ValvolaSfera - DN20 - 1o78DufQf0Ygt19oVkrApW 1		1,000				1,000		
	PDI_Valvola_sfera:CFL-VLV-ValvolaSfera - DN20 - 1o78DufQf0Ygt19oVkrApH 1		1,000				1,000		
	PDI_Valvola_sfera:CFL-VLV-ValvolaSfera - DN20 - 1o78DufQf0Ygt19oVkrAp0 1		1,000				1,000		
	PDI_Valvola_sfera:CFL-VLV-ValvolaSfera - DN20 - 1o78DufQf0Ygt19oVkrAon 1		1,000				1,000		
	PDI_Valvola_sfera:CFL-VLV-ValvolaSfera - DN20 - 0UAwchq3TFYvrG_ECYXYXj 1		1,000				1,000		
	PDI_Valvola_sfera:CFL-VLV-ValvolaSfera - DN20 - 0UAwchq3TFYvrG_ECYXYX_ 1		1,000				1,000		
	PDI_Valvola_sfera:CFL-VLV-ValvolaSfera - DN20 - 0UAwchq3TFYvrG_ECYXYYD 1		1,000				1,000		
	PDI_Valvola_sfera:CFL-VLV-ValvolaSfera - DN20 - 0UAwchq3TFYvrG_ECYXYYT 1		1,000				1,000		
	Totale	cad					32,000	21,72952	695,34
6240	Rubinetto a maschio in bronzo filettato di diametro 1"								
	A RIPORTARE IMPIANTI MECCANICI								**139 437,11**
	A RIPORTARE UFFICI PERSONALE & SERVIZI AL PUBBLICO								**1 575 607,48**
	A RIPORTARE TERMINAL PARTENZE								***44 623 165,4***
	A RIPORTARE								44 876 622,02

COMPUTO METRICO ESTIMATIVO

L1 - TERMINAL

01 - TERMINAL PARTENZE

005 - UFFICI PERSONALE & SERVIZI AL PUBBLICO

MEC - IMPIANTI MECCANICI

N. ARTICOLO	INDICAZIONE DEI LAVORI E DELLE PROVVISTE	U.M.	DIMENSIONI				QUANTITA'	PREZZO	IMPORTO
			SIMILI	LUNG.	LARG.	ALT.			
	RIPORTO								44 876 622,02
CAL25_06.I12.026.004									
	PDI_Valvola_sfera:CFL-VLV-ValvolaSfera - DN25 - 0OA5ku3XD8beqP_750gQs3 1		1,000				1,000		
	PDI_Valvola_sfera:CFL-VLV-ValvolaSfera - DN25 - 0OA5ku3XD8beqP_750gQsI 1		1,000				1,000		
	Totale	cad					2,000	31,22588	62,45
6320	Rubinetto a maschio in bronzo filettato di diametro 1"1/4								
CAL25_06.I12.026.005									
	PDI_Valvola_sfera:CFL-VLV-ValvolaSfera - DN32 - 0OA5ku3XD8beqP_750gQrX 1		1,000				1,000		
	PDI_Valvola_sfera:CFL-VLV-ValvolaSfera - DN32 - 0OA5ku3XD8beqP_750gQrm 1		1,000				1,000		
	Totale	cad					2,000	44,83538	89,67
7580	Diametro 16 mm, spessore 1,0 mm								
CAL25_06.I01.035.004									
	Tubazione:RameSaldato - GS 1 - 15_8RCAAb8fe_r3tBMfuI0 0.216157951852468*1.3			0,281			0,281		
	Tubazione:RameSaldato - GS 1 - 15_8RCAAb8fe_r3tBMfuVt 0.36827805388038*1.3			0,479			0,479		
	Tubazione:RameSaldato - GS 1 - 1Gs7dplBbBRBQiz$uRe9Qw 2.82041978459087*1.3			3,667			3,667		
	Tubazione:RameSaldato - GS 1 - 0KiJ89LXP4lvl75a1oWUyS 3.23082671716138*1.3			4,200			4,200		
	Tubazione:RameSaldato - GS 1 - 0e1AyzR791pex$QYT9ilA3 0.663207344112734*1.3			0,862			0,862		
	Tubazione:RameSaldato - GS 1 - 28DzK10fnAHQhBb6NrpHtO 0.72871642811127*1.3			0,947			0,947		
	Tubazione:RameSaldato - GS 1 - 28DzK10fnAHQhBb6NrpHt4 0.181372993341987*1.3			0,236			0,236		
	Tubazione:RameSaldato - GS 1 - 28DzK10fnAHQhBb6NrpHt0 0.181372993341972*1.3			0,236			0,236		
	Tubazione:RameSaldato - GS 1 - 2DeXLt_SLAd9Q4B02Y77sS 1.73168954293167*1.3			2,251			2,251		
	A RIPORTARE IMPIANTI MECCANICI								**139 589,23**
	A RIPORTARE UFFICI PERSONALE & SERVIZI AL PUBBLICO								**1 575 759,60**
	A RIPORTARE TERMINAL PARTENZE								***44 623 317,5***
	A RIPORTARE								44 876 774,14

COMPUTO METRICO ESTIMATIVO

L1 - TERMINAL

01 - TERMINAL PARTENZE

005 - UFFICI PERSONALE & SERVIZI AL PUBBLICO

MEC - IMPIANTI MECCANICI

N. ARTICOLO	INDICAZIONE DEI LAVORI E DELLE PROVVISTE	U.M.	DIMENSIONI				QUANTITA'	PREZZO	IMPORTO
			SIMILI	LUNG.	LARG.	ALT.			
	RIPORTO								44 876 774,14
	Tubazione:RameSaldato - GS 1 - 2GnpchKAjAm9NJRRQIcCZ8 0.369999999999979*1.3			0,481			0,481		
	Tubazione:RameSaldato - GS 1 - 2GnpchKAjAm9NJRRQIcCby 4.65227417262183*1.3			6,048			6,048		
	Tubazione:RameSaldato - GS 1 - 2GnpchKAjAm9NJRRQIcCbs 0.126396579315797*1.3			0,164			0,164		
	Tubazione:RameSaldato - GS 1 - 2GnpchKAjAm9NJRRQIcCwQ 0.375342683823031*1.3			0,488			0,488		
	Tubazione:RameSaldato - GS 1 - 2GnpchKAjAm9NJRRQIcCwI 0.126396579315815*1.3			0,164			0,164		
	Totale	m					20,504	20,48204	419,96
75770 NP.DEI.035161c	Aspiratore centrifugo per uso domestico installato a parete portata 250 mc/h, prevalenza 5,4 mm H2O, potenza 95 W, livello di rumorosità 54 dB (A)								
	ACE-EQU-EstrattoreAriaCanale:ACE-EQU-EstrattoreAriaCanale_150mm - 26OJyC00T4ggoAScLfvE7R 1		1,000				1,000		
	ACE-EQU-EstrattoreAriaCanale:ACE-EQU-EstrattoreAriaCanale_150mm - 2Kx7H0_DrCoQupVQw5SY2m 1		1,000				1,000		
	Totale	cad					2,000	365,92607	731,85
75800 NP.DEI.035150a	Aspiratore centrifugo da canale portata aria massima 1.550 mc/h, potenza 0,25 kW								
	ACE-EQU-EstrattoreAriaCanale:ACE-EQU-EstrattoreAriaCanale_315mm - 3B3aFSTeX9LxdssBODOoaR 1		1,000				1,000		
	ACE-EQU-EstrattoreAriaCanale:ACE-EQU-EstrattoreAriaCanale_315mm - 3lvXyTW252pQAf9D1tfeLm 1		1,000				1,000		
	Totale	cad					2,000	821,32000	1 642,64
75870 CAL25_06.I01.045.001	Tubo in acciaio nero trafilato senza saldature per distribuzioni orizzontali e verticali diametro 1/2'								
	Tubazione:AcciaioNeroSaldato - AC-A 2 - 1Ak77$yILC$OiVEPQaWC9W			4,629		1,080	4,999		
	A RIPORTARE IMPIANTI MECCANICI								**142 383,68**
	A RIPORTARE UFFICI PERSONALE & SERVIZI AL PUBBLICO								**1 578 554,05**
	A RIPORTARE TERMINAL PARTENZE								***44 626 111,9***
	A RIPORTARE								44 879 568,59

COMPUTO METRICO ESTIMATIVO

L1 - TERMINAL

01 - TERMINAL PARTENZE

005 - UFFICI PERSONALE & SERVIZI AL PUBBLICO

MEC - IMPIANTI MECCANICI

N. ARTICOLO	INDICAZIONE DEI LAVORI E DELLE PROVVISTE	U.M.	DIMENSIONI				QUANTITA'	PREZZO	IMPORTO
			SIMILI	LUNG.	LARG.	ALT.			
	RIPORTO								44 879 568,59
	(3.56058622319985*1.3) * (1.08)								
	Tubazione:AcciaioNeroSaldato - AC-R 24 - 1Ak77$yILC$OiVEPQaWBe5 (0.02213668937982*1.3) * (1.08)			0,029		1,080	0,031		
	Tubazione:AcciaioNeroSaldato - AC-A 2 - 1Ak77$yILC$OiVEPQaWBfQ (3.56058622320055*1.3) * (1.08)			4,629		1,080	4,999		
	Tubazione:AcciaioNeroSaldato - AC-A 2 - 1Ak77$yILC$OiVEPQaWBfj (0.296515917597577*1.3) * (1.08)			0,385		1,080	0,416		
	Tubazione:AcciaioNeroSaldato - AC-A 2 - 1Ak77$yILC$OiVEPQaWBcK (0.0784354660219674*1.3) * (1.08)			0,102		1,080	0,110		
	Tubazione:AcciaioNeroSaldato - AC-A 2 - 1Ak77$yILC$OiVEPQaWBYJ (0.48281652746877*1.3) * (1.08)			0,628		1,080	0,678		
	Tubazione:AcciaioNeroSaldato - AC-R 24 - 1Ak77$yILC$OiVEPQaWBYN (3.79207284701685*1.3) * (1.08)			4,930		1,080	5,324		
	Tubazione:AcciaioNeroSaldato - AC-R 24 - 1Ak77$yILC$OiVEPQaWBYk (0.146935466021972*1.3) * (1.08)			0,191		1,080	0,206		
	Tubazione:AcciaioNeroSaldato - AC-A 2 - 1Ak77$yILC$OiVEPQaWBZ2 (0.146935466021966*1.3) * (1.08)			0,191		1,080	0,206		
	Tubazione:AcciaioNeroSaldato - AC-R 2 - 1Ak77$yILC$OiVEPQaWBSG (0.0435754061354019*1.3) * (1.08)			0,057		1,080	0,062		
	Tubazione:AcciaioNeroSaldato - AC-A 2 - 1Ak77$yILC$OiVEPQaWBSM (1.05038966065705*1.3) * (1.08)			1,366		1,080	1,475		
	Tubazione:AcciaioNeroSaldato - AC-A 2 - 1DjNgMBZj9durPEmNvE_jU (7.00599999999997*1.3) * (1.08)			9,108		1,080	9,837		
	Tubazione:AcciaioNeroSaldato - AC-R 56 - 1DjNgMBZj9durPEmNvE_jS (7.23260483566987*1.3) * (1.08)			9,402		1,080	10,154		
	Tubazione:AcciaioNeroSaldato - AC-A 2 - 3boTK879X2nQyrIOpUyaX4 (0.0919200747595006*1.3) * (1.08)			0,119		1,080	0,129		
	Tubazione:AcciaioNeroSaldato - AC-R 56 - 3boTK879X2nQyrIOpUyaWw (2.13064053000095*1.3) * (1.08)			2,770		1,080	2,992		
	Tubazione:AcciaioNeroSaldato - AC-R 56 - 3boTK879X2nQyrIOpUyadR			0,076		1,080	0,082		
	A RIPORTARE IMPIANTI MECCANICI								**142 383,68**
	A RIPORTARE UFFICI PERSONALE & SERVIZI AL PUBBLICO								**1 578 554,05**
	A RIPORTARE TERMINAL PARTENZE								***44 626 111,9***
	A RIPORTARE								44 879 568,59

COMPUTO METRICO ESTIMATIVO

L1 - TERMINAL

01 - TERMINAL PARTENZE

005 - UFFICI PERSONALE & SERVIZI AL PUBBLICO

MEC - IMPIANTI MECCANICI

N. ARTICOLO	INDICAZIONE DEI LAVORI E DELLE PROVVISTE	U.M.	DIMENSIONI				QUANTITA'	PREZZO	IMPORTO
			SIMILI	LUNG.	LARG.	ALT.			
	RIPORTO								44 879 568,59
	(0.0585000000007599*1.3) * (1.08)								
	Tubazione:AcciaioNeroSaldato - AC-R 2 - 33SXDs8mH6r87AcZx1p_eO (0.131678395674112*1.3) * (1.08)			0,171		1,080	0,185		
	Tubazione:AcciaioNeroSaldato - AC-A 2 - 33SXDs8mH6r87AcZx1p_eQ (0.121220680371315*1.3) * (1.08)			0,158		1,080	0,171		
	Tubazione:AcciaioNeroSaldato - AC-A 2 - 33SXDs8mH6r87AcZx1p_gq (0.321659467099828*1.3) * (1.08)			0,418		1,080	0,451		
	Tubazione:AcciaioNeroSaldato - AC-R 2 - 33SXDs8mH6r87AcZx1p_gs (0.141479190450195*1.3) * (1.08)			0,184		1,080	0,199		
	Tubazione:AcciaioNeroSaldato - AC-A 2 - 33SXDs8mH6r87AcZx1p_hd (2.59049997667948*1.3) * (1.08)			3,368		1,080	3,637		
	Tubazione:AcciaioNeroSaldato - AC-R 56 - 33SXDs8mH6r87AcZx1p_hP (1.09651578714482*1.3) * (1.08)			1,425		1,080	1,539		
	Tubazione:AcciaioNeroSaldato - AC-A 2 - 33SXDs8mH6r87AcZx1p_jq (0.0924817773997652*1.3) * (1.08)			0,120		1,080	0,130		
	Tubazione:AcciaioNeroSaldato - AC-R 2 - 33SXDs8mH6r87AcZx1p_js (0.0739682874632156*1.3) * (1.08)			0,096		1,080	0,104		
	Tubazione:AcciaioNeroSaldato - AC-A 2 - 33SXDs8mH6r87AcZx1p_we (0.0834999999991775*1.3) * (1.08)			0,109		1,080	0,118		
	Tubazione:AcciaioNeroSaldato - AC-R 56 - 33SXDs8mH6r87AcZx1p_wN (0.083500000000739*1.3) * (1.08)			0,109		1,080	0,118		
	Tubazione:AcciaioNeroSaldato - AC-A 2 - 33SXDs8mH6r87AcZx1p_xw (0.0800000000000052*1.3) * (1.08)			0,104		1,080	0,112		
	Tubazione:AcciaioNeroSaldato - AC-R 56 - 33SXDs8mH6r87AcZx1p_xt (0.0799999999999994*1.3) * (1.08)			0,104		1,080	0,112		
	Tubazione:AcciaioNeroSaldato - AC-R 56 - 33SXDs8mH6r87AcZx1p_xG (0.0825000000001324*1.3) * (1.08)			0,107		1,080	0,116		
	Tubazione:AcciaioNeroSaldato - AC-R 56 - 0w_xo6bOT6ihTURCBiNmjG (3.16790087682206*1.3) * (1.08)			4,118		1,080	4,447		
	Tubazione:AcciaioNeroSaldato - AC-A 2 - 33SXDs8mH6r87AcZx1p_yq			0,107		1,080	0,116		
	A RIPORTARE IMPIANTI MECCANICI								**142 383,68**
	A RIPORTARE UFFICI PERSONALE & SERVIZI AL PUBBLICO								**1 578 554,05**
	A RIPORTARE TERMINAL PARTENZE								***44 626 111,9***
	A RIPORTARE								44 879 568,59

COMPUTO METRICO ESTIMATIVO

L1 - TERMINAL

01 - TERMINAL PARTENZE

005 - UFFICI PERSONALE & SERVIZI AL PUBBLICO

MEC - IMPIANTI MECCANICI

N. ARTICOLO	INDICAZIONE DEI LAVORI E DELLE PROVVISTE	U.M.	DIMENSIONI				QUANTITA'	PREZZO	IMPORTO
			SIMILI	LUNG.	LARG.	ALT.			
	RIPORTO								44 879 568,59
	(0.0825000000000053*1.3) * (1.08)								
	Tubazione:AcciaioNeroSaldato - AC-A 2 - 258U2Maxv5FQleGHklCedL (1.18474859656702*1.3) * (1.08)			1,540		1,080	1,663		
	Tubazione:AcciaioNeroSaldato - AC-R 2 - 33SXDs8mH6r87AcZx1pzDW (0.352378340087169*1.3) * (1.08)			0,458		1,080	0,495		
	Tubazione:AcciaioNeroSaldato - AC-A 2 - 2OmkDoFKHB580JWja8nLZg (0.23404586250013*1.3) * (1.08)			0,304		1,080	0,328		
	Tubazione:AcciaioNeroSaldato - AC-R 56 - 33SXDs8mH6r87AcZx1pzbm (2.78277282844437*1.3) * (1.08)			3,618		1,080	3,907		
	Tubazione:AcciaioNeroSaldato - AC-R 56 - 33SXDs8mH6r87AcZx1pzhf (0.038420621949831*1.3) * (1.08)			0,050		1,080	0,054		
	Tubazione:AcciaioNeroSaldato - AC-A 2 - 33SXDs8mH6r87AcZx1pzhh (1.52344974267933*1.3) * (1.08)			1,980		1,080	2,138		
	Tubazione:AcciaioNeroSaldato - AC-A 2 - 33SXDs8mH6r87AcZx1pzh0 (0.0184999999988221*1.3) * (1.08)			0,024		1,080	0,026		
	Tubazione:AcciaioNeroSaldato - AC-R 56 - 33SXDs8mH6r87AcZx1pzij (0.0185000000011076*1.3) * (1.08)			0,024		1,080	0,026		
	Tubazione:AcciaioNeroSaldato - AC-R 56 - 33SXDs8mH6r87AcZx1pzk3 (1.36608435796101*1.3) * (1.08)			1,776		1,080	1,918		
	Tubazione:AcciaioNeroSaldato - AC-A 2 - 33SXDs8mH6r87AcZx1pzk5 (0.906978969680576*1.3) * (1.08)			1,179		1,080	1,273		
	Tubazione:AcciaioNeroSaldato - AC-R 56 - 33SXDs8mH6r87AcZx1pzoo (0.0745000000011097*1.3) * (1.08)			0,097		1,080	0,105		
	Tubazione:AcciaioNeroSaldato - AC-A 2 - 33SXDs8mH6r87AcZx1pzoB (0.0744999999988402*1.3) * (1.08)			0,097		1,080	0,105		
	Tubazione:AcciaioNeroSaldato - AC-A 2 - 2lF9aReyrDYhsjgd87G0Te (0.0934999999988288*1.3) * (1.08)			0,122		1,080	0,132		
	Tubazione:AcciaioNeroSaldato - AC-R 56 - 2lF9aReyrDYhsjgd87G0TB (0.0935000000011093*1.3) * (1.08)			0,122		1,080	0,132		
	Tubazione:AcciaioNeroSaldato - AC-R 52 - 1Zw96FGfvA6wJbtVcVFAJo			0,790		1,080	0,853		
	A RIPORTARE IMPIANTI MECCANICI								**142 383,68**
	A RIPORTARE UFFICI PERSONALE & SERVIZI AL PUBBLICO								**1 578 554,05**
	A RIPORTARE TERMINAL PARTENZE								***44 626 111,9***
	A RIPORTARE								44 879 568,59

COMPUTO METRICO ESTIMATIVO

L1 - TERMINAL

01 - TERMINAL PARTENZE

005 - UFFICI PERSONALE & SERVIZI AL PUBBLICO

MEC - IMPIANTI MECCANICI

N. ARTICOLO	INDICAZIONE DEI LAVORI E DELLE PROVVISTE	U.M.	DIMENSIONI				QUANTITA'	PREZZO	IMPORTO
			SIMILI	LUNG.	LARG.	ALT.			
	RIPORTO								44 879 568,59
	(0.607500000000114*1.3) * (1.08)								
	Tubazione:AcciaioNeroSaldato - AC-A 2 - 299jtRz6b9bAY5jYmRMIMv (0.84217578228126*1.3) * (1.08)			1,095		1,080	1,183		
	Tubazione:AcciaioNeroSaldato - AC-A 2 - 2TCAbFVErAP9N9aSkwNw5i (0.146935466021931*1.3) * (1.08)			0,191		1,080	0,206		
	Tubazione:AcciaioNeroSaldato - AC-R 24 - 2TCAbFVErAP9N9aSkwNw58 (0.146935466021959*1.3) * (1.08)			0,191		1,080	0,206		
	Tubazione:AcciaioNeroSaldato - AC-A 2 - 2anR2xQPD5sBcmLpk2yUOq (2.17605669506178*1.3) * (1.08)			2,829		1,080	3,055		
	Tubazione:AcciaioNeroSaldato - AC-A 2 - 1m6HmSOwDApArD4zLyGhE4 (1.48838670589238*1.3) * (1.08)			1,935		1,080	2,090		
	Tubazione:AcciaioNeroSaldato - AC-R 56 - 14_G7WvsjDhRPSIkNhTwgc (1.27565377600657*1.3) * (1.08)			1,658		1,080	1,791		
	Tubazione:AcciaioNeroSaldato - AC-A 2 - 3xc8n7ZDLANfRSCRKHVOYa (0.921024307947803*1.3) * (1.08)			1,197		1,080	1,293		
	Tubazione:AcciaioNeroSaldato - AC-R 56 - 3xc8n7ZDLANfRSCRKHVOYw (0.921024307947803*1.3) * (1.08)			1,197		1,080	1,293		
	Tubazione:AcciaioNeroSaldato - AC-A 2 - 2AmGB97wT6If2Bahx7S1P3 (0.499035232796907*1.3) * (1.08)			0,649		1,080	0,701		
	Tubazione:AcciaioNeroSaldato - AC-R 56 - 0bkPsa9Ib0HQC26Z6eRAu2 (1.40114739474755*1.3) * (1.08)			1,821		1,080	1,967		
	Tubazione:AcciaioNeroSaldato - AC-R 56 - 3xc8n7ZDLANfRSCRKHVOcV (1.02000000000001*1.3) * (1.08)			1,326		1,080	1,432		
	Tubazione:AcciaioNeroSaldato - AC-A 2 - 3xc8n7ZDLANfRSCRKHVOcT (1.12000000000002*1.3) * (1.08)			1,456		1,080	1,572		
	Tubazione:AcciaioNeroSaldato - AC-R 2 - 27rK20YzfE$fl99uvXp21r (0.0199299670609846*1.3) * (1.08)			0,026		1,080	0,028		
	Tubazione:AcciaioNeroSaldato - AC-A 2 - 27rK20YzfE$fl99uvXp3rS (0.0431448392637899*1.3) * (1.08)			0,056		1,080	0,060		
	Tubazione:AcciaioNeroSaldato - AC-R 2 - 27rK20YzfE$fl99uvXp3tp			0,111		1,080	0,120		
	A RIPORTARE IMPIANTI MECCANICI								**142 383,68**
	A RIPORTARE UFFICI PERSONALE & SERVIZI AL PUBBLICO								**1 578 554,05**
	A RIPORTARE TERMINAL PARTENZE								***44 626 111,9***
	A RIPORTARE								44 879 568,59

COMPUTO METRICO ESTIMATIVO

L1 - TERMINAL

01 - TERMINAL PARTENZE

005 - UFFICI PERSONALE & SERVIZI AL PUBBLICO

MEC - IMPIANTI MECCANICI

N. ARTICOLO	INDICAZIONE DEI LAVORI E DELLE PROVVISTE	U.M.	DIMENSIONI				QUANTITA'	PREZZO	IMPORTO
			SIMILI	LUNG.	LARG.	ALT.			
	RIPORTO								44 879 568,59
	(0.0850000000004398*1.3) * (1.08)								
	Tubazione:AcciaioNeroSaldato - AC-A 2 - 27rK20YzfE$fl99uvXp3tQ (0.0750097127746816*1.3) * (1.08)			0,098		1,080	0,106		
	Tubazione:AcciaioNeroSaldato - AC-A 2 - 27rK20YzfE$fl99uvXp3m7 (0.17312043715637*1.3) * (1.08)			0,225		1,080	0,243		
	Tubazione:AcciaioNeroSaldato - AC-A 2 - 27rK20YzfE$fl99uvXp3nZ (2.65267569205223*1.3) * (1.08)			3,448		1,080	3,724		
	Tubazione:AcciaioNeroSaldato - AC-R 56 - 27rK20YzfE$fl99uvXp3nB (0.080302681711086*1.3) * (1.08)			0,104		1,080	0,112		
	Tubazione:AcciaioNeroSaldato - AC-R 2 - 27rK20YzfE$fl99uvXp3nU (4.58535808130658*1.3) * (1.08)			5,961		1,080	6,438		
	Tubazione:AcciaioNeroSaldato - AC-R 2 - 27rK20YzfE$fl99uvXp3Co (0.0637626047547469*1.3) * (1.08)			0,083		1,080	0,090		
	Tubazione:AcciaioNeroSaldato - AC-A 2 - 27rK20YzfE$fl99uvXp3C3 (0.063491610365453*1.3) * (1.08)			0,083		1,080	0,090		
	Tubazione:AcciaioNeroSaldato - AC-R 2 - 27rK20YzfE$fl99uvXp3CJ (0.144017442762466*1.3) * (1.08)			0,187		1,080	0,202		
	Tubazione:AcciaioNeroSaldato - AC-R 2 - 27rK20YzfE$fl99uvXp5ON (0.0465668483505334*1.3) * (1.08)			0,061		1,080	0,066		
	Tubazione:AcciaioNeroSaldato - AC-R 2 - 27rK20YzfE$fl99uvXp5OT (0.0650000000000004*1.3) * (1.08)			0,085		1,080	0,092		
	Tubazione:AcciaioNeroSaldato - AC-A 2 - 27rK20YzfE$fl99uvXp5Pz (0.0333802180208625*1.3) * (1.08)			0,043		1,080	0,046		
	Tubazione:AcciaioNeroSaldato - AC-A 2 - 27rK20YzfE$fl99uvXp5Qk (0.0650149457337744*1.3) * (1.08)			0,085		1,080	0,092		
	Tubazione:AcciaioNeroSaldato - AC-A 2 - 0udzfZtZX6ch80mnUBaZst (0.0225000000001304*1.3) * (1.08)			0,029		1,080	0,031		
	Tubazione:AcciaioNeroSaldato - AC-R 2 - 0udzfZtZX6ch80mnUBaZs1 (0.0275000000003058*1.3) * (1.08)			0,036		1,080	0,039		
	Tubazione:AcciaioNeroSaldato - AC-R 2 - 0udzfZtZX6ch80mnUBaZed			0,088		1,080	0,095		
	A RIPORTARE IMPIANTI MECCANICI								**142 383,68**
	A RIPORTARE UFFICI PERSONALE & SERVIZI AL PUBBLICO								**1 578 554,05**
	A RIPORTARE TERMINAL PARTENZE								***44 626 111,9***
	A RIPORTARE								44 879 568,59

COMPUTO METRICO ESTIMATIVO

L1 - TERMINAL

01 - TERMINAL PARTENZE

005 - UFFICI PERSONALE & SERVIZI AL PUBBLICO

MEC - IMPIANTI MECCANICI

N. ARTICOLO	INDICAZIONE DEI LAVORI E DELLE PROVVISTE	U.M.	DIMENSIONI				QUANTITA'	PREZZO	IMPORTO
			SIMILI	LUNG.	LARG.	ALT.			
	RIPORTO								44 879 568,59
	(0.0675004547978497*1.3) * (1.08)								
	Tubazione:AcciaioNeroSaldato - AC-R 2 - 0udzfZtZX6ch80mnUBaZgn (2.21499999999986*1.3) * (1.08)			2,879		1,080	3,109		
	Tubazione:AcciaioNeroSaldato - AC-R 2 - 0udzfZtZX6ch80mnUBaZgx (0.0349690477607114*1.3) * (1.08)			0,045		1,080	0,049		
	Tubazione:AcciaioNeroSaldato - AC-A 2 - 0udzfZtZX6ch80mnUBaZgC (0.067499916906417*1.3) * (1.08)			0,088		1,080	0,095		
	Tubazione:AcciaioNeroSaldato - AC-A 2 - 0udzfZtZX6ch80mnUBaZjq (2.21500007386193*1.3) * (1.08)			2,880		1,080	3,110		
	Tubazione:AcciaioNeroSaldato - AC-A 2 - 0udzfZtZX6ch80mnUBaZj$ (2.34921371955749*1.3) * (1.08)			3,054		1,080	3,298		
	Tubazione:AcciaioNeroSaldato - AC-R 2 - 0udzfZtZX6ch80mnUBaZlL (0.210000000000072*1.3) * (1.08)			0,273		1,080	0,295		
	Tubazione:AcciaioNeroSaldato - AC-R 56 - 0udzfZtZX6ch80mnUBaZlV (2.19074303784665*1.3) * (1.08)			2,848		1,080	3,076		
	Tubazione:AcciaioNeroSaldato - AC-R 2 - 0udzfZtZX6ch80mnUBaZX_ (0.0201407561004551*1.3) * (1.08)			0,026		1,080	0,028		
	Tubazione:AcciaioNeroSaldato - AC-R 2 - 0udzfZtZX6ch80mnUBaZXf (4.56138238925438*1.3) * (1.08)			5,930		1,080	6,404		
	Tubazione:AcciaioNeroSaldato - AC-R 2 - 0udzfZtZX6ch80mnUBaZX7 (0.108936478948388*1.3) * (1.08)			0,142		1,080	0,153		
	Tubazione:AcciaioNeroSaldato - AC-R 56 - 0udzfZtZX6ch80mnUBaZWa (0.729543544618017*1.3) * (1.08)			0,948		1,080	1,024		
	Tubazione:AcciaioNeroSaldato - AC-A 2 - 0udzfZtZX6ch80mnUBaZWF (0.36180289460794*1.3) * (1.08)			0,470		1,080	0,508		
	Tubazione:AcciaioNeroSaldato - AC-A 2 - 0udzfZtZX6ch80mnUBaZZw (2.5287*1.3) * (1.08)			3,287		1,080	3,550		
	Tubazione:AcciaioNeroSaldato - AC-R 56 - 0udzfZtZX6ch80mnUBaZb5 (1.48517523725654*1.3) * (1.08)			1,931		1,080	2,085		
	Tubazione:AcciaioNeroSaldato - AC-R 56 - 0udzfZtZX6ch80mnUBaZb8			0,211		1,080	0,228		
	A RIPORTARE IMPIANTI MECCANICI								**142 383,68**
	A RIPORTARE UFFICI PERSONALE & SERVIZI AL PUBBLICO								**1 578 554,05**
	A RIPORTARE TERMINAL PARTENZE								***44 626 111,9***
	A RIPORTARE								44 879 568,59

COMPUTO METRICO ESTIMATIVO

L1 - TERMINAL

01 - TERMINAL PARTENZE

005 - UFFICI PERSONALE & SERVIZI AL PUBBLICO

MEC - IMPIANTI MECCANICI

N. ARTICOLO	INDICAZIONE DEI LAVORI E DELLE PROVVISTE	U.M.	DIMENSIONI				QUANTITA'	PREZZO	IMPORTO
			SIMILI	LUNG.	LARG.	ALT.			
	RIPORTO								44 879 568,59
	(0.162242823510925*1.3) * (1.08)								
	Tubazione:AcciaioNeroSaldato - AC-A 2 - 0udzfZtZX6ch80mnUBaZaH (1.48517523725672*1.3) * (1.08)			1,931		1,080	2,085		
	Tubazione:AcciaioNeroSaldato - AC-A 2 - 0udzfZtZX6ch80mnUBaZaK (0.0871752788377342*1.3) * (1.08)			0,113		1,080	0,122		
	Tubazione:AcciaioNeroSaldato - AC-R 2 - 2ud6LcycDE8RxWH5$adOy5 (0.0150226623420263*1.3) * (1.08)			0,020		1,080	0,022		
	Tubazione:AcciaioNeroSaldato - AC-A 2 - 2ud6LcycDE8RxWH5$adOzc (0.317304283182231*1.3) * (1.08)			0,412		1,080	0,445		
	Tubazione:AcciaioNeroSaldato - AC-R 2 - 2ud6LcycDE8RxWH5$adOzN (0.0953125730794034*1.3) * (1.08)			0,124		1,080	0,134		
	Tubazione:AcciaioNeroSaldato - AC-R 2 - 2ud6LcycDE8RxWH5adOX (0.0300620849434311*1.3) * (1.08)			0,039		1,080	0,042		
	Tubazione:AcciaioNeroSaldato - AC-A 2 - 2ud6LcycDE8RxWH5$adOuq (0.0224999999999981*1.3) * (1.08)			0,029		1,080	0,031		
	Tubazione:AcciaioNeroSaldato - AC-R 2 - 2ud6LcycDE8RxWH5$adOwQ (0.0675011558904938*1.3) * (1.08)			0,088		1,080	0,095		
	Tubazione:AcciaioNeroSaldato - AC-R 2 - 2ud6LcycDE8RxWH5$adOw5 (3.72869954520424*1.3) * (1.08)			4,847		1,080	5,235		
	Tubazione:AcciaioNeroSaldato - AC-A 2 - 2ud6LcycDE8RxWH5$adO4L (0.654475999943024*1.3) * (1.08)			0,851		1,080	0,919		
	Tubazione:AcciaioNeroSaldato - AC-A 2 - 2ud6LcycDE8RxWH5$adO48 (0.127179786724036*1.3) * (1.08)			0,165		1,080	0,178		
	Tubazione:AcciaioNeroSaldato - AC-A 2 - 2ud6LcycDE8RxWH5$adO5o (0.0674999212860585*1.3) * (1.08)			0,088		1,080	0,095		
	Tubazione:AcciaioNeroSaldato - AC-A 2 - 2ud6LcycDE8RxWH5$adO53 (0.152696494816381*1.3) * (1.08)			0,199		1,080	0,215		
	Tubazione:AcciaioNeroSaldato - AC-A 2 - 2ud6LcycDE8RxWH5$adO5B (0.212562084941642*1.3) * (1.08)			0,276		1,080	0,298		
	Tubazione:AcciaioNeroSaldato - AC-A 2 - 2ud6LcycDE8RxWH5$adO6r			0,046		1,080	0,050		
	A RIPORTARE IMPIANTI MECCANICI								**142 383,68**
	A RIPORTARE UFFICI PERSONALE & SERVIZI AL PUBBLICO								**1 578 554,05**
	A RIPORTARE TERMINAL PARTENZE								***44 626 111,9***
	A RIPORTARE								44 879 568,59

COMPUTO METRICO ESTIMATIVO

L1 - TERMINAL

01 - TERMINAL PARTENZE

005 - UFFICI PERSONALE & SERVIZI AL PUBBLICO

MEC - IMPIANTI MECCANICI

N. ARTICOLO	INDICAZIONE DEI LAVORI E DELLE PROVVISTE	U.M.	DIMENSIONI				QUANTITA'	PREZZO	IMPORTO
			SIMILI	LUNG.	LARG.	ALT.			
	RIPORTO								44 879 568,59
	(0.0356912184589981*1.3) * (1.08)								
	Tubazione:AcciaioNeroSaldato - AC-A 2 - 2ud6LcycDE8RxWH5$adO6_ (3.62869966764975*1.3) * (1.08)			4,717		1,080	5,094		
	Tubazione:AcciaioNeroSaldato - AC-R 56 - 2ud6LcycDE8RxWH5$adO0$ (0.0521122420495146*1.3) * (1.08)			0,068		1,080	0,073		
	Tubazione:AcciaioNeroSaldato - AC-R 2 - 2ud6LcycDE8RxWH5$adO0R (0.0473846798045539*1.3) * (1.08)			0,062		1,080	0,067		
	Tubazione:AcciaioNeroSaldato - AC-R 2 - 2ud6LcycDE8RxWH5$adO1W (0.0892586686774146*1.3) * (1.08)			0,116		1,080	0,125		
	Tubazione:AcciaioNeroSaldato - AC-A 2 - 2ud6LcycDE8RxWH5$adO1J (2.67730350518359*1.3) * (1.08)			3,480		1,080	3,758		
	Tubazione:AcciaioNeroSaldato - AC-R 56 - 29DFbGPfH9WvKSLSTaeL4T (4.84147697169742*1.3) * (1.08)			6,294		1,080	6,798		
	Tubazione:AcciaioNeroSaldato - AC-A 2 - 29DFbGPfH9WvKSLSTaeL4Y (4.96377931962868*1.3) * (1.08)			6,453		1,080	6,969		
	Tubazione:AcciaioNeroSaldato - AC-R 2 - 29DFbGPfH9WvKSLSTaeL4w (0.0334706803713553*1.3) * (1.08)			0,044		1,080	0,048		
	Tubazione:AcciaioNeroSaldato - AC-A 2 - 3VecPzdOXDR99uFq43tvCs (0.0206021014756749*1.3) * (1.08)			0,027		1,080	0,029		
	Tubazione:AcciaioNeroSaldato - AC-R 2 - 3VecPzdOXDR99uFq43tvFK (0.0246414622425792*1.3) * (1.08)			0,032		1,080	0,035		
	Tubazione:AcciaioNeroSaldato - AC-A 2 - 3VecPzdOXDR99uFq43tvE4 (0.0359187264524155*1.3) * (1.08)			0,047		1,080	0,051		
	Tubazione:AcciaioNeroSaldato - AC-R 19 - 3VecPzdOXDR99uFq43tvEZ (0.0346248372553458*1.3) * (1.08)			0,045		1,080	0,049		
	Tubazione:AcciaioNeroSaldato - AC-R 2 - 3VecPzdOXDR99uFq43tv1P (0.0675000000002916*1.3) * (1.08)			0,088		1,080	0,095		
	Tubazione:AcciaioNeroSaldato - AC-A 2 - 3VecPzdOXDR99uFq43tv1x (0.0700178573324052*1.3) * (1.08)			0,091		1,080	0,098		
	Tubazione:AcciaioNeroSaldato - AC-A 2 - 0V3pC3dWfCkByAiCc$oDwd			0,690		1,080	0,745		
	A RIPORTARE IMPIANTI MECCANICI								**142 383,68**
	A RIPORTARE UFFICI PERSONALE & SERVIZI AL PUBBLICO								**1 578 554,05**
	A RIPORTARE TERMINAL PARTENZE								***44 626 111,9***
	A RIPORTARE								44 879 568,59

COMPUTO METRICO ESTIMATIVO

L1 - TERMINAL

01 - TERMINAL PARTENZE

005 - UFFICI PERSONALE & SERVIZI AL PUBBLICO

MEC - IMPIANTI MECCANICI

N. ARTICOLO	INDICAZIONE DEI LAVORI E DELLE PROVVISTE	U.M.	DIMENSIONI				QUANTITA'	PREZZO	IMPORTO
			SIMILI	LUNG.	LARG.	ALT.			
	RIPORTO								44 879 568,59
	(0.530657919473289*1.3) * (1.08)								
	Tubazione:AcciaioNeroSaldato - AC-A 2 - 0V3pC3dWfCkByAiCcoDx (3.68163573678096*1.3) * (1.08)			4,786		1,080	5,169		
	Tubazione:AcciaioNeroSaldato - AC-R 2 - 0V3pC3dWfCkByAiCc$oDx3 (5.61431812603606*1.3) * (1.08)			7,299		1,080	7,883		
	Tubazione:AcciaioNeroSaldato - AC-R 2 - 0V3pC3dWfCkByAiCc$oDxK (0.428297475460651*1.3) * (1.08)			0,557		1,080	0,602		
	Tubazione:AcciaioNeroSaldato - AC-R 56 - 0V3pC3dWfCkByAiCc$oITx (0.0940311829295665*1.3) * (1.08)			0,122		1,080	0,132		
	Tubazione:AcciaioNeroSaldato - AC-R 2 - 0V3pC3dWfCkByAiCc$oIHO (0.142652817629585*1.3) * (1.08)			0,185		1,080	0,200		
	Tubazione:AcciaioNeroSaldato - AC-A 2 - 0V3pC3dWfCkByAiCc$oIIa (0.322920268387429*1.3) * (1.08)			0,420		1,080	0,454		
	Tubazione:AcciaioNeroSaldato - AC-A 2 - 0V3pC3dWfCkByAiCc$oIIQ (3.68163573678087*1.3) * (1.08)			4,786		1,080	5,169		
	Tubazione:AcciaioNeroSaldato - AC-R 19 - 0V3pC3dWfCkByAiCc$oIIS (5.6911701214166*1.3) * (1.08)			7,399		1,080	7,991		
	Tubazione:AcciaioNeroSaldato - AC-R 2 - 0V3pC3dWfCkByAiCc$oIIG (0.0657674507575953*1.3) * (1.08)			0,085		1,080	0,092		
	Tubazione:AcciaioNeroSaldato - AC-R 19 - 0V3pC3dWfCkByAiCc$oIIL (0.142652817629585*1.3) * (1.08)			0,185		1,080	0,200		
	Tubazione:AcciaioNeroSaldato - AC-R 19 - 0V3pC3dWfCkByAiCc$oIJv (0.0675482049864341*1.3) * (1.08)			0,088		1,080	0,095		
	Tubazione:AcciaioNeroSaldato - AC-A 2 - 0V3pC3dWfCkByAiCc$oIJK (0.0700653344191142*1.3) * (1.08)			0,091		1,080	0,098		
	Tubazione:AcciaioNeroSaldato - AC-R 56 - 0V3pC3dWfCkByAiCc$oILi (0.0203519953797954*1.3) * (1.08)			0,026		1,080	0,028		
	Tubazione:AcciaioNeroSaldato - AC-A 2 - 2HM5KMjZb5cg7o$L2SBq7e (0.019559370268661*1.3) * (1.08)			0,025		1,080	0,027		
	Tubazione:AcciaioNeroSaldato - AC-R 2 - 2HM5KMjZb5cg7o$L2SBq7D			0,025		1,080	0,027		
	A RIPORTARE IMPIANTI MECCANICI								**142 383,68**
	A RIPORTARE UFFICI PERSONALE & SERVIZI AL PUBBLICO								**1 578 554,05**
	A RIPORTARE TERMINAL PARTENZE								***44 626 111,9***
	A RIPORTARE								44 879 568,59

COMPUTO METRICO ESTIMATIVO

L1 - TERMINAL

01 - TERMINAL PARTENZE

005 - UFFICI PERSONALE & SERVIZI AL PUBBLICO

MEC - IMPIANTI MECCANICI

N. ARTICOLO	INDICAZIONE DEI LAVORI E DELLE PROVVISTE	U.M.	DIMENSIONI				QUANTITA'	PREZZO	IMPORTO
			SIMILI	LUNG.	LARG.	ALT.			
	RIPORTO								44 879 568,59
	(0.0195593702686622*1.3) * (1.08)								
	Tubazione:AcciaioNeroSaldato - AC-R 2 - 2HM5KMjZb5cg7o$L2SBq6a (0.0700000000000629*1.3) * (1.08)			0,091		1,080	0,098		
	Tubazione:AcciaioNeroSaldato - AC-A 2 - 2HM5KMjZb5cg7o$L2SBq6C (0.0599999110189543*1.3) * (1.08)			0,078		1,080	0,084		
	Tubazione:AcciaioNeroSaldato - AC-A 2 - 2HM5KMjZb5cg7o$L2SBq4G (0.0175000000001656*1.3) * (1.08)			0,023		1,080	0,025		
	Tubazione:AcciaioNeroSaldato - AC-R 2 - 2HM5KMjZb5cg7o$L2SBqBs (0.0175000000002342*1.3) * (1.08)			0,023		1,080	0,025		
	Tubazione:AcciaioNeroSaldato - AC-A 2 - 2HM5KMjZb5cg7o$L2SBqAt (0.0750000000000368*1.3) * (1.08)			0,098		1,080	0,106		
	Tubazione:AcciaioNeroSaldato - AC-R 2 - 2HM5KMjZb5cg7o$L2SBqAE (0.0749798630517091*1.3) * (1.08)			0,097		1,080	0,105		
	Tubazione:AcciaioNeroSaldato - AC-R 2 - 2HM5KMjZb5cg7o$L2SBq8L (0.0918664169677944*1.3) * (1.08)			0,119		1,080	0,129		
	Tubazione:AcciaioNeroSaldato - AC-R 2 - 2HM5KMjZb5cg7o$L2SBqFT (0.0234849562867955*1.3) * (1.08)			0,031		1,080	0,033		
	Tubazione:AcciaioNeroSaldato - AC-R 2 - 2HM5KMjZb5cg7o$L2SBqFN (0.158398761875549*1.3) * (1.08)			0,206		1,080	0,222		
	Tubazione:AcciaioNeroSaldato - AC-R 2 - 2HM5KMjZb5cg7o$L2SBqF9 (0.0434494166812192*1.3) * (1.08)			0,056		1,080	0,060		
	Tubazione:AcciaioNeroSaldato - AC-R 2 - 2HM5KMjZb5cg7o$L2SBqEX (4.61869990385061*1.3) * (1.08)			6,004		1,080	6,484		
	Tubazione:AcciaioNeroSaldato - AC-R 2 - 2HM5KMjZb5cg7o$L2SBqE0 (0.283779727820376*1.3) * (1.08)			0,369		1,080	0,399		
	Tubazione:AcciaioNeroSaldato - AC-R 2 - 2HM5KMjZb5cg7o$L2SBqDW (4.61869954520421*1.3) * (1.08)			6,004		1,080	6,484		
	Tubazione:AcciaioNeroSaldato - AC-A 2 - 2HM5KMjZb5cg7o$L2SBrpQ (1.39762548628797*1.3) * (1.08)			1,817		1,080	1,962		
	Tubazione:AcciaioNeroSaldato - AC-A 2 - 2HM5KMjZb5cg7o$L2SBrpG			0,103		1,080	0,111		
	A RIPORTARE IMPIANTI MECCANICI								**142 383,68**
	A RIPORTARE UFFICI PERSONALE & SERVIZI AL PUBBLICO								**1 578 554,05**
	A RIPORTARE TERMINAL PARTENZE								***44 626 111,9***
	A RIPORTARE								44 879 568,59

COMPUTO METRICO ESTIMATIVO

L1 - TERMINAL

01 - TERMINAL PARTENZE

005 - UFFICI PERSONALE & SERVIZI AL PUBBLICO

MEC - IMPIANTI MECCANICI

N. ARTICOLO	INDICAZIONE DEI LAVORI E DELLE PROVVISTE	U.M.	DIMENSIONI				QUANTITA'	PREZZO	IMPORTO
			SIMILI	LUNG.	LARG.	ALT.			
	RIPORTO								44 879 568,59
	(0.0792304480324134*1.3) * (1.08)								
	Tubazione:AcciaioNeroSaldato - AC-A 2 - 2HM5KMjZb5cg7o$L2SBrp4 (0.413153844473953*1.3) * (1.08)			0,537		1,080	0,580		
	Tubazione:AcciaioNeroSaldato - AC-A 2 - 2HM5KMjZb5cg7o$L2SBro_ (0.180417654599271*1.3) * (1.08)			0,235		1,080	0,254		
	Tubazione:AcciaioNeroSaldato - AC-A 2 - 2HM5KMjZb5cg7o$L2SBrot (4.73369999999916*1.3) * (1.08)			6,154		1,080	6,646		
	Tubazione:AcciaioNeroSaldato - AC-A 2 - 2HM5KMjZb5cg7o$L2SBroC (0.0501251124029575*1.3) * (1.08)			0,065		1,080	0,070		
	Tubazione:AcciaioNeroSaldato - AC-A 2 - 2HM5KMjZb5cg7o$L2SBro0 (0.344088669768842*1.3) * (1.08)			0,447		1,080	0,483		
	Tubazione:AcciaioNeroSaldato - AC-A 2 - 2HM5KMjZb5cg7o$L2SBrnx (4.73369965395959*1.3) * (1.08)			6,154		1,080	6,646		
	Tubazione:AcciaioNeroSaldato - AC-R 2 - 2HM5KMjZb5cg7o$L2SBrnF (0.170444980623155*1.3) * (1.08)			0,222		1,080	0,240		
	Tubazione:AcciaioNeroSaldato - AC-R 56 - 2HM5KMjZb5cg7o$L2SBrmS (1.27833365408448*1.3) * (1.08)			1,662		1,080	1,795		
	Tubazione:AcciaioNeroSaldato - AC-A 2 - 2HM5KMjZb5cg7o$L2SBrmD (1.40634869779704*1.3) * (1.08)			1,828		1,080	1,974		
	Tubazione:AcciaioNeroSaldato - AC-R 2 - 2HM5KMjZb5cg7o$L2SBrta (0.0757304480329183*1.3) * (1.08)			0,098		1,080	0,106		
	Tubazione:AcciaioNeroSaldato - AC-A 2 - 2HM5KMjZb5cg7o$L2SBrrY (2.9682695519675*1.3) * (1.08)			3,859		1,080	4,168		
	Tubazione:AcciaioNeroSaldato - AC-R 56 - 2HM5KMjZb5cg7o$L2SBrrH (3.09628459568005*1.3) * (1.08)			4,025		1,080	4,347		
	Tubazione:AcciaioNeroSaldato - AC-A 2 - 0RqbU8YYH6XPhZCm3PJvHE (0.0171087352389452*1.3) * (1.08)			0,022		1,080	0,024		
	Tubazione:AcciaioNeroSaldato - AC-R 2 - 0RqbU8YYH6XPhZCm3PJvHi (0.0248322466135062*1.3) * (1.08)			0,032		1,080	0,035		
	Tubazione:AcciaioNeroSaldato - AC-A 2 - 0RqbU8YYH6XPhZCm3PJvGy			0,039		1,080	0,042		
	A RIPORTARE IMPIANTI MECCANICI								**142 383,68**
	A RIPORTARE UFFICI PERSONALE & SERVIZI AL PUBBLICO								**1 578 554,05**
	A RIPORTARE TERMINAL PARTENZE								***44 626 111,9***
	A RIPORTARE								44 879 568,59

COMPUTO METRICO ESTIMATIVO

L1 - TERMINAL

01 - TERMINAL PARTENZE

005 - UFFICI PERSONALE & SERVIZI AL PUBBLICO

MEC - IMPIANTI MECCANICI

N. ARTICOLO	INDICAZIONE DEI LAVORI E DELLE PROVVISTE	U.M.	DIMENSIONI				QUANTITA'	PREZZO	IMPORTO
			SIMILI	LUNG.	LARG.	ALT.			
	RIPORTO								44 879 568,59
	(0.0297151828074523*1.3) * (1.08)								
	Tubazione:AcciaioNeroSaldato - AC-R 2 - 0RqbU8YYH6XPhZCm3PJvJE (0.014592989808796*1.3) * (1.08)			0,019		1,080	0,021		
	Tubazione:AcciaioNeroSaldato - AC-R 2 - 0RqbU8YYH6XPhZCm3PJvI1 (0.0750000000000094*1.3) * (1.08)			0,098		1,080	0,106		
	Tubazione:AcciaioNeroSaldato - AC-R 2 - 0RqbU8YYH6XPhZCm3PJvL5 (5.56138238925437*1.3) * (1.08)			7,230		1,080	7,808		
	Tubazione:AcciaioNeroSaldato - AC-A 2 - 0RqbU8YYH6XPhZCm3PJvNS (0.0750000000000201*1.3) * (1.08)			0,098		1,080	0,106		
	Tubazione:AcciaioNeroSaldato - AC-A 2 - 0RqbU8YYH6XPhZCm3PJvNw (4.72870000000001*1.3) * (1.08)			6,147		1,080	6,639		
	Tubazione:AcciaioNeroSaldato - AC-R 2 - 0RqbU8YYH6XPhZCm3PJvRB (0.0625965608182732*1.3) * (1.08)			0,081		1,080	0,087		
	Tubazione:AcciaioNeroSaldato - AC-A 2 - 0RqbU8YYH6XPhZCm3PJvQm (0.0935965608179576*1.3) * (1.08)			0,122		1,080	0,132		
	Tubazione:AcciaioNeroSaldato - AC-R 56 - 0RqbU8YYH6XPhZCm3PJvQZ (0.0548023479298344*1.3) * (1.08)			0,071		1,080	0,077		
	Tubazione:AcciaioNeroSaldato - AC-R 2 - 0RqbU8YYH6XPhZCm3PJvSZ (0.0684027928275458*1.3) * (1.08)			0,089		1,080	0,096		
	Tubazione:AcciaioNeroSaldato - AC-R 2 - 0RqbU8YYH6XPhZCm3PJvVm (5.56138238925453*1.3) * (1.08)			7,230		1,080	7,808		
	Tubazione:AcciaioNeroSaldato - AC-A 2 - 0RqbU8YYH6XPhZCm3PJvUP (0.0650000000000063*1.3) * (1.08)			0,085		1,080	0,092		
	Tubazione:AcciaioNeroSaldato - AC-A 2 - 0RqbU8YYH6XPhZCm3PJvUc (3.62870000000002*1.3) * (1.08)			4,717		1,080	5,094		
	Tubazione:AcciaioNeroSaldato - AC-R 2 - 0RqbU8YYH6XPhZCm3PJvXc (0.0665927822473606*1.3) * (1.08)			0,087		1,080	0,094		
	Tubazione:AcciaioNeroSaldato - AC-R 56 - 0RqbU8YYH6XPhZCm3PJvWZ (0.199928027302598*1.3) * (1.08)			0,260		1,080	0,281		
	Tubazione:AcciaioNeroSaldato - AC-A 2 - 0RqbU8YYH6XPhZCm3PJvZG			0,419		1,080	0,453		
	A RIPORTARE IMPIANTI MECCANICI								**142 383,68**
	A RIPORTARE UFFICI PERSONALE & SERVIZI AL PUBBLICO								**1 578 554,05**
	A RIPORTARE TERMINAL PARTENZE								***44 626 111,9***
	A RIPORTARE								44 879 568,59

COMPUTO METRICO ESTIMATIVO

L1 - TERMINAL

01 - TERMINAL PARTENZE

005 - UFFICI PERSONALE & SERVIZI AL PUBBLICO

MEC - IMPIANTI MECCANICI

N. ARTICOLO	INDICAZIONE DEI LAVORI E DELLE PROVVISTE	U.M.	DIMENSIONI				QUANTITA'	PREZZO	IMPORTO
			SIMILI	LUNG.	LARG.	ALT.			
	RIPORTO								44 879 568,59
	(0.322230375232358*1.3) * (1.08)								
	Tubazione:AcciaioNeroSaldato - AC-R 52 - 245TAfFMLBsxZ1hn$QKjCS (3.26550806472542*1.3) * (1.08)			4,245		1,080	4,585		
	Tubazione:AcciaioNeroSaldato - AC-A 2 - 245TAfFMLBsxZ1hn$QKjDO (3.0331338969417*1.3) * (1.08)			3,943		1,080	4,258		
	Tubazione:AcciaioNeroSaldato - AC-R 2 - 245TAfFMLBsxZ1hn$QKkta (0.0534558154187887*1.3) * (1.08)			0,069		1,080	0,075		
	Tubazione:AcciaioNeroSaldato - AC-R 52 - 245TAfFMLBsxZ1hn$QKktJ (2.98275167800098*1.3) * (1.08)			3,878		1,080	4,188		
	Tubazione:AcciaioNeroSaldato - AC-A 2 - 245TAfFMLBsxZ1hn$QKkqY (3.10505402593112*1.3) * (1.08)			4,037		1,080	4,360		
	Tubazione:AcciaioNeroSaldato - AC-A 2 - 0UAwchq3TFYvrG_ECYXjQA (0.0521692808278361*1.3) * (1.08)			0,068		1,080	0,073		
	Tubazione:AcciaioNeroSaldato - AC-R 2 - 0UAwchq3TFYvrG_ECYXjQK (0.0613702896931148*1.3) * (1.08)			0,080		1,080	0,086		
	Tubazione:AcciaioNeroSaldato - AC-A 2 - 0UAwchq3TFYvrG_ECYXjRM (0.0266548762529609*1.3) * (1.08)			0,035		1,080	0,038		
	Tubazione:AcciaioNeroSaldato - AC-R 2 - 0UAwchq3TFYvrG_ECYXjRp (0.029500000000026*1.3) * (1.08)			0,038		1,080	0,041		
	Tubazione:AcciaioNeroSaldato - AC-R 36 - 0UAwchq3TFYvrG_ECYXjM0 (0.0649930206525006*1.3) * (1.08)			0,084		1,080	0,091		
	Tubazione:AcciaioNeroSaldato - AC-A 2 - 0UAwchq3TFYvrG_ECYXjN8 (0.0650033223677181*1.3) * (1.08)			0,085		1,080	0,092		
	Tubazione:AcciaioNeroSaldato - AC-A 2 - 0UAwchq3TFYvrG_ECYXjNe (1.81403324640746*1.3) * (1.08)			2,358		1,080	2,547		
	Tubazione:AcciaioNeroSaldato - AC-R 36 - 0UAwchq3TFYvrG_ECYXjG3 (1.81403314220707*1.3) * (1.08)			2,358		1,080	2,547		
	Tubazione:AcciaioNeroSaldato - AC-R 52 - 0UAwchq3TFYvrG_ECYXjGr (0.0649930206524327*1.3) * (1.08)			0,084		1,080	0,091		
	Tubazione:AcciaioNeroSaldato - AC-R 52 - 0UAwchq3TFYvrG_ECYXjHL			2,358		1,080	2,547		
	A RIPORTARE IMPIANTI MECCANICI								**142 383,68**
	A RIPORTARE UFFICI PERSONALE & SERVIZI AL PUBBLICO								**1 578 554,05**
	A RIPORTARE TERMINAL PARTENZE								***44 626 111,9***
	A RIPORTARE								44 879 568,59

COMPUTO METRICO ESTIMATIVO

L1 - TERMINAL

01 - TERMINAL PARTENZE

005 - UFFICI PERSONALE & SERVIZI AL PUBBLICO

MEC - IMPIANTI MECCANICI

N. ARTICOLO	INDICAZIONE DEI LAVORI E DELLE PROVVISTE	U.M.	DIMENSIONI				QUANTITA'	PREZZO	IMPORTO
			SIMILI	LUNG.	LARG.	ALT.			
	RIPORTO								44 879 568,59
	(1.81403314220707*1.3) * (1.08)								
	Tubazione:AcciaioNeroSaldato - AC-A 2 - 0UAwchq3TFYvrG_ECYXjHm (0.0550000000000683*1.3) * (1.08)			0,072		1,080	0,078		
	Tubazione:AcciaioNeroSaldato - AC-A 2 - 0UAwchq3TFYvrG_ECYXjIN (1.81403324640746*1.3) * (1.08)			2,358		1,080	2,547		
	Tubazione:AcciaioNeroSaldato - AC-A 2 - 0UAwchq3TFYvrG_ECYXj5c (0.0424999999999996*1.3) * (1.08)			0,055		1,080	0,059		
	Tubazione:AcciaioNeroSaldato - AC-R 2 - 0UAwchq3TFYvrG_ECYXj67 (0.0525000000000361*1.3) * (1.08)			0,068		1,080	0,073		
	Tubazione:AcciaioNeroSaldato - AC-A 2 - 0UAwchq3TFYvrG_ECYXj6n (0.0348284809220077*1.3) * (1.08)			0,045		1,080	0,049		
	Tubazione:AcciaioNeroSaldato - AC-R 2 - 0UAwchq3TFYvrG_ECYXj7I (0.0599829925979323*1.3) * (1.08)			0,078		1,080	0,084		
	Tubazione:AcciaioNeroSaldato - AC-A 2 - 0UAwchq3TFYvrG_ECYXj11 (0.105000000000042*1.3) * (1.08)			0,137		1,080	0,148		
	Tubazione:AcciaioNeroSaldato - AC-R 2 - 0UAwchq3TFYvrG_ECYXj2D (0.104983598466203*1.3) * (1.08)			0,136		1,080	0,147		
	Tubazione:AcciaioNeroSaldato - AC-R 2 - 0UAwchq3TFYvrG_ECYXjyW (2.69671563566829*1.3) * (1.08)			3,506		1,080	3,786		
	Tubazione:AcciaioNeroSaldato - AC-A 2 - 0UAwchq3TFYvrG_ECYXjzU (0.380564504366749*1.3) * (1.08)			0,495		1,080	0,535		
	Tubazione:AcciaioNeroSaldato - AC-A 2 - 0UAwchq3TFYvrG_ECYXjzK (0.219061380245496*1.3) * (1.08)			0,285		1,080	0,308		
	Tubazione:AcciaioNeroSaldato - AC-A 2 - 0UAwchq3TFYvrG_ECYXjzX (0.764033246413873*1.3) * (1.08)			0,993		1,080	1,072		
	Tubazione:AcciaioNeroSaldato - AC-A 2 - 0UAwchq3TFYvrG_ECYXjuG (0.0850000000000276*1.3) * (1.08)			0,111		1,080	0,120		
	Tubazione:AcciaioNeroSaldato - AC-R 2 - 0UAwchq3TFYvrG_ECYXjuv (0.0850000000000964*1.3) * (1.08)			0,111		1,080	0,120		
	Tubazione:AcciaioNeroSaldato - AC-R 2 - 0UAwchq3TFYvrG_ECYXjvP			3,428		1,080	3,702		
	A RIPORTARE IMPIANTI MECCANICI								**142 383,68**
	A RIPORTARE UFFICI PERSONALE & SERVIZI AL PUBBLICO								**1 578 554,05**
	A RIPORTARE TERMINAL PARTENZE								***44 626 111,9***
	A RIPORTARE								44 879 568,59

COMPUTO METRICO ESTIMATIVO

L1 - TERMINAL

01 - TERMINAL PARTENZE

005 - UFFICI PERSONALE & SERVIZI AL PUBBLICO

MEC - IMPIANTI MECCANICI

N. ARTICOLO	INDICAZIONE DEI LAVORI E DELLE PROVVISTE	U.M.	DIMENSIONI				QUANTITA'	PREZZO	IMPORTO
			SIMILI	LUNG.	LARG.	ALT.			
	RIPORTO								44 879 568,59
	(2.63671563566197*1.3) * (1.08)								
	Tubazione:AcciaioNeroSaldato - AC-A 2 - 0UAwchq3TFYvrG_ECYXjvy (0.704033246407223*1.3) * (1.08)			0,915		1,080	0,988		
	Tubazione:AcciaioNeroSaldato - AC-R 52 - 0UAwchq3TFYvrG_ECYXjs3 (0.342002143936148*1.3) * (1.08)			0,445		1,080	0,481		
	Tubazione:AcciaioNeroSaldato - AC-R 56 - 2YbJOttETAG98eiq3Iikh8 (0.1018905153606*1.3) * (1.08)			0,132		1,080	0,143		
	Tubazione:AcciaioNeroSaldato - AR-R 34 - 2YbJOttETAG98eiq3IikhA (0.101890515396579*1.3) * (1.08)			0,132		1,080	0,143		
	Tubazione:AcciaioNeroSaldato - AR-R 34 - 2YbJOttETAG98eiq3Iiki$ (4.47008181767118*1.3) * (1.08)			5,811		1,080	6,276		
	Tubazione:AcciaioNeroSaldato - AC-R 56 - 2YbJOttETAG98eiq3Iikim (4.46194963205376*1.3) * (1.08)			5,801		1,080	6,265		
	Tubazione:AcciaioNeroSaldato - AC-A 2 - 2TRbKFR6HEvf3f6m9iXZKC (0.0206243543824163*1.3) * (1.08)			0,027		1,080	0,029		
	Tubazione:AcciaioNeroSaldato - AC-R 2 - 2TRbKFR6HEvf3f6m9iXZNj (0.0305949098012679*1.3) * (1.08)			0,040		1,080	0,043		
	Tubazione:AcciaioNeroSaldato - AC-A 2 - 2TRbKFR6HEvf3f6m9iXYKa (0.105000000000009*1.3) * (1.08)			0,137		1,080	0,148		
	Tubazione:AcciaioNeroSaldato - AC-R 2 - 2TRbKFR6HEvf3f6m9iXYKF (0.104978503171441*1.3) * (1.08)			0,136		1,080	0,147		
	Tubazione:AcciaioNeroSaldato - AC-R 2 - 2TRbKFR6HEvf3f6m9iXYMz (0.15360948857952*1.3) * (1.08)			0,200		1,080	0,216		
	Tubazione:AcciaioNeroSaldato - AC-R 2 - 2TRbKFR6HEvf3f6m9iXYPW (2.6967156356586*1.3) * (1.08)			3,506		1,080	3,786		
	Tubazione:AcciaioNeroSaldato - AC-A 2 - 2TRbKFR6HEvf3f6m9iXYPB (0.239441352872985*1.3) * (1.08)			0,311		1,080	0,336		
	Tubazione:AcciaioNeroSaldato - AC-A 2 - 2TRbKFR6HEvf3f6m9iXYPM (0.764033246404236*1.3) * (1.08)			0,993		1,080	1,072		
	Tubazione:AcciaioNeroSaldato - AC-R 24 - 2TRbKFR6HEvf3f6m9iXYQW			0,065		1,080	0,070		
	A RIPORTARE IMPIANTI MECCANICI								**142 383,68**
	A RIPORTARE UFFICI PERSONALE & SERVIZI AL PUBBLICO								**1 578 554,05**
	A RIPORTARE TERMINAL PARTENZE								***44 626 111,9***
	A RIPORTARE								44 879 568,59

COMPUTO METRICO ESTIMATIVO

L1 - TERMINAL

01 - TERMINAL PARTENZE

005 - UFFICI PERSONALE & SERVIZI AL PUBBLICO

MEC - IMPIANTI MECCANICI

N. ARTICOLO	INDICAZIONE DEI LAVORI E DELLE PROVVISTE	U.M.	DIMENSIONI				QUANTITA'	PREZZO	IMPORTO
			SIMILI	LUNG.	LARG.	ALT.			
	RIPORTO								44 879 568,59
	(0.050227445915227*1.3) * (1.08)								
	Tubazione:AcciaioNeroSaldato - AC-R 24 - 2TRbKFR6HEvf3f6m9iXYSj (2.09650166211114*1.3) * (1.08)			2,725		1,080	2,943		
	Tubazione:AcciaioNeroSaldato - AC-A 2 - 2TRbKFR6HEvf3f6m9iXYSw (1.9797843302626*1.3) * (1.08)			2,574		1,080	2,780		
	Tubazione:AcciaioNeroSaldato - AC-A 2 - 2TRbKFR6HEvf3f6m9iXYUh (0.0226196578916856*1.3) * (1.08)			0,029		1,080	0,031		
	Tubazione:AcciaioNeroSaldato - AC-R 22 - 2TRbKFR6HEvf3f6m9iXYUD (0.0224999999999638*1.3) * (1.08)			0,029		1,080	0,031		
	Tubazione:AcciaioNeroSaldato - AC-R 22 - 2TRbKFR6HEvf3f6m9iXY1o (0.0849999999999833*1.3) * (1.08)			0,110		1,080	0,119		
	Tubazione:AcciaioNeroSaldato - AC-A 2 - 2TRbKFR6HEvf3f6m9iXY1A (0.0850097127735502*1.3) * (1.08)			0,111		1,080	0,120		
	Tubazione:AcciaioNeroSaldato - AC-A 2 - 2TRbKFR6HEvf3f6m9iXY0L (0.71403324640747*1.3) * (1.08)			0,928		1,080	1,002		
	Tubazione:AcciaioNeroSaldato - AC-R 22 - 2TRbKFR6HEvf3f6m9iXY3p (0.434934052677115*1.3) * (1.08)			0,565		1,080	0,610		
	Tubazione:AcciaioNeroSaldato - AC-R 22 - 2TRbKFR6HEvf3f6m9iXY3$ (0.20474823656181*1.3) * (1.08)			0,266		1,080	0,287		
	Tubazione:AcciaioNeroSaldato - AC-R 22 - 2TRbKFR6HEvf3f6m9iXY2e (2.64671563566188*1.3) * (1.08)			3,441		1,080	3,716		
	Tubazione:AcciaioNeroSaldato - AC-R 22 - 2TRbKFR6HEvf3f6m9iXY9$ (0.0357522031938231*1.3) * (1.08)			0,046		1,080	0,050		
	Tubazione:AcciaioNeroSaldato - AC-R 24 - 2TRbKFR6HEvf3f6m9iXYBc (0.0703160877123082*1.3) * (1.08)			0,091		1,080	0,098		
	Tubazione:AcciaioNeroSaldato - AC-A 2 - 2TRbKFR6HEvf3f6m9iXYBu (3.67535551516096*1.3) * (1.08)			4,778		1,080	5,160		
	Tubazione:AcciaioNeroSaldato - AC-A 2 - 2TRbKFR6HEvf3f6m9iXYD3 (0.204748236562173*1.3) * (1.08)			0,266		1,080	0,287		
	Tubazione:AcciaioNeroSaldato - AC-R 24 - 2TRbKFR6HEvf3f6m9iXYD5			4,926		1,080	5,320		
	A RIPORTARE IMPIANTI MECCANICI								**142 383,68**
	A RIPORTARE UFFICI PERSONALE & SERVIZI AL PUBBLICO								**1 578 554,05**
	A RIPORTARE TERMINAL PARTENZE								***44 626 111,9***
	A RIPORTARE								44 879 568,59

COMPUTO METRICO ESTIMATIVO

L1 - TERMINAL

01 - TERMINAL PARTENZE

005 - UFFICI PERSONALE & SERVIZI AL PUBBLICO

MEC - IMPIANTI MECCANICI

N. ARTICOLO	INDICAZIONE DEI LAVORI E DELLE PROVVISTE	U.M.	DIMENSIONI				QUANTITA'	PREZZO	IMPORTO
			SIMILI	LUNG.	LARG.	ALT.			
	RIPORTO								44 879 568,59
	(3.7895728470153*1.3) * (1.08)								
	Tubazione:AcciaioNeroSaldato - AC-R 26 - 2TRbKFR6HEvf3f6m9iXYDD (0.0849999999999931*1.3) * (1.08)			0,110		1,080	0,119		
	Tubazione:AcciaioNeroSaldato - AC-A 2 - 2TRbKFR6HEvf3f6m9iXYDH (0.0850097127735502*1.3) * (1.08)			0,111		1,080	0,120		
	Tubazione:AcciaioNeroSaldato - AC-A 2 - 2TRbKFR6HEvf3f6m9iXYDL (0.854033246407514*1.3) * (1.08)			1,110		1,080	1,199		
	Tubazione:AcciaioNeroSaldato - AC-A 2 - 2TRbKFR6HEvf3f6m9iXYDR (0.434999999999987*1.3) * (1.08)			0,565		1,080	0,610		
	Tubazione:AcciaioNeroSaldato - AC-R 26 - 2TRbKFR6HEvf3f6m9iXYDV (2.78671563566185*1.3) * (1.08)			3,623		1,080	3,913		
	Tubazione:AcciaioNeroSaldato - AC-R 26 - 2TRbKFR6HEvf3f6m9iXYCa (0.295500439758924*1.3) * (1.08)			0,384		1,080	0,415		
	Tubazione:AcciaioNeroSaldato - AC-R 24 - 2TRbKFR6HEvf3f6m9iXYCj (0.0703160877093012*1.3) * (1.08)			0,091		1,080	0,098		
	Tubazione:AcciaioNeroSaldato - AC-A 2 - 2TRbKFR6HEvf3f6m9iXYCk (3.67535551515559*1.3) * (1.08)			4,778		1,080	5,160		
	Tubazione:AcciaioNeroSaldato - AC-A 2 - 2TRbKFR6HEvf3f6m9iXYFa (0.223068290906666*1.3) * (1.08)			0,290		1,080	0,313		
	Tubazione:AcciaioNeroSaldato - AC-A 2 - 2TRbKFR6HEvf3f6m9iXYn5 (0.0226196578916024*1.3) * (1.08)			0,029		1,080	0,031		
	Tubazione:AcciaioNeroSaldato - AC-R 26 - 2TRbKFR6HEvf3f6m9iXYnN (0.022500000000101*1.3) * (1.08)			0,029		1,080	0,031		
	Tubazione:AcciaioNeroSaldato - AC-A 2 - 2TRbKFR6HEvf3f6m9iXYx6 (0.0244222854631809*1.3) * (1.08)			0,032		1,080	0,035		
	Tubazione:AcciaioNeroSaldato - AC-R 24 - 2TRbKFR6HEvf3f6m9iXYwa (0.0338427073397519*1.3) * (1.08)			0,044		1,080	0,048		
	Tubazione:AcciaioNeroSaldato - AC-A 2 - 2TRbKFR6HEvf3f6m9iXYzJ (0.0749999999999952*1.3) * (1.08)			0,097		1,080	0,105		
	Tubazione:AcciaioNeroSaldato - AC-A 2 - 2TRbKFR6HEvf3f6m9iXYyL			0,075		1,080	0,081		
	A RIPORTARE IMPIANTI MECCANICI								**142 383,68**
	A RIPORTARE UFFICI PERSONALE & SERVIZI AL PUBBLICO								**1 578 554,05**
	A RIPORTARE TERMINAL PARTENZE								***44 626 111,9***
	A RIPORTARE								44 879 568,59

COMPUTO METRICO ESTIMATIVO

L1 - TERMINAL

01 - TERMINAL PARTENZE

005 - UFFICI PERSONALE & SERVIZI AL PUBBLICO

MEC - IMPIANTI MECCANICI

N. ARTICOLO	INDICAZIONE DEI LAVORI E DELLE PROVVISTE	U.M.	DIMENSIONI				QUANTITA'	PREZZO	IMPORTO
			SIMILI	LUNG.	LARG.	ALT.			
	RIPORTO								44 879 568,59
	(0.0576497764560848*1.3) * (1.08)								
	Tubazione:AcciaioNeroSaldato - AC-A 2 - 2TRbKFR6HEvf3f6m9iXYyT (0.0750000000000442*1.3) * (1.08)			0,098		1,080	0,106		
	Tubazione:AcciaioNeroSaldato - AC-A 2 - 2TRbKFR6HEvf3f6m9iXY$a (0.834033246410546*1.3) * (1.08)			1,084		1,080	1,171		
	Tubazione:AcciaioNeroSaldato - AC-R 24 - 2TRbKFR6HEvf3f6m9iXY$v (0.0850000000000031*1.3) * (1.08)			0,111		1,080	0,120		
	Tubazione:AcciaioNeroSaldato - AC-R 24 - 2TRbKFR6HEvf3f6m9iXY$U (0.160998170934674*1.3) * (1.08)			0,209		1,080	0,226		
	Tubazione:AcciaioNeroSaldato - AC-R 24 - 2TRbKFR6HEvf3f6m9iXY_1 (2.82301441230709*1.3) * (1.08)			3,670		1,080	3,964		
	Tubazione:AcciaioNeroSaldato - AC-R 24 - 2TRbKFR6HEvf3f6m9iXY$M (0.677782313711904*1.3) * (1.08)			0,881		1,080	0,951		
	Tubazione:AcciaioNeroSaldato - AC-A 2 - 2TRbKFR6HEvf3f6m9iXYWq (1.23279795187182*1.3) * (1.08)			1,603		1,080	1,731		
	Tubazione:AcciaioNeroSaldato - AC-R 24 - 2TRbKFR6HEvf3f6m9iXXse (0.0107473815353446*1.3) * (1.08)			0,014		1,080	0,015		
	Tubazione:AcciaioNeroSaldato - AC-R 24 - 2TRbKFR6HEvf3f6m9iXXwY (1.3470152851116*1.3) * (1.08)			1,751		1,080	1,891		
	Tubazione:AcciaioNeroSaldato - AC-A 2 - 2TRbKFR6HEvf3f6m9iXXyf (0.0109354660219276*1.3) * (1.08)			0,014		1,080	0,015		
	Tubazione:AcciaioNeroSaldato - AC-R 24 - 2TRbKFR6HEvf3f6m9iXXyB (0.0109354660219709*1.3) * (1.08)			0,014		1,080	0,015		
	Tubazione:AcciaioNeroSaldato - AC-R 24 - 1Ak77$yILC$OiVEPQaWBhL (3.47384574983438*1.3) * (1.08)			4,516		1,080	4,877		
	Tubazione:AcciaioNeroSaldato - AC-A 2 - 2TRbKFR6HEvf3f6m9iXXfh (0.0224608329127736*1.3) * (1.08)			0,029		1,080	0,031		
	Tubazione:AcciaioNeroSaldato - AC-R 29 - 2TRbKFR6HEvf3f6m9iXXfA (0.00453633824920861*1.3) * (1.08)			0,006		1,080	0,006		
	Tubazione:AcciaioNeroSaldato - AC-A 2 - 2TRbKFR6HEvf3f6m9iXXe0			0,078		1,080	0,084		
	A RIPORTARE IMPIANTI MECCANICI								**142 383,68**
	A RIPORTARE UFFICI PERSONALE & SERVIZI AL PUBBLICO								**1 578 554,05**
	A RIPORTARE TERMINAL PARTENZE								***44 626 111,9***
	A RIPORTARE								44 879 568,59

COMPUTO METRICO ESTIMATIVO

L1 - TERMINAL

01 - TERMINAL PARTENZE

005 - UFFICI PERSONALE & SERVIZI AL PUBBLICO

MEC - IMPIANTI MECCANICI

N. ARTICOLO	INDICAZIONE DEI LAVORI E DELLE PROVVISTE	U.M.	DIMENSIONI				QUANTITA'	PREZZO	IMPORTO
			SIMILI	LUNG.	LARG.	ALT.			
	RIPORTO								44 879 568,59
	(0.0599999999999785*1.3) * (1.08)								
	Tubazione:AcciaioNeroSaldato - AC-R 29 - 2TRbKFR6HEvf3f6m9iXXeR (0.0662266615369066*1.3) * (1.08)			0,086		1,080	0,093		
	Tubazione:AcciaioNeroSaldato - AC-R 24 - 2TRbKFR6HEvf3f6m9iXXhA (2.86452981797821*1.3) * (1.08)			3,724		1,080	4,022		
	Tubazione:AcciaioNeroSaldato - AC-R 29 - 2TRbKFR6HEvf3f6m9iXXhL (0.288246624086071*1.3) * (1.08)			0,375		1,080	0,405		
	Tubazione:AcciaioNeroSaldato - AC-R 29 - 2TRbKFR6HEvf3f6m9iXXhV (2.83671563566187*1.3) * (1.08)			3,688		1,080	3,983		
	Tubazione:AcciaioNeroSaldato - AC-A 2 - 2TRbKFR6HEvf3f6m9iXXgx (2.37667170658764*1.3) * (1.08)			3,090		1,080	3,337		
	Tubazione:AcciaioNeroSaldato - AC-A 2 - 2TRbKFR6HEvf3f6m9iXXg3 (0.362084626218564*1.3) * (1.08)			0,471		1,080	0,509		
	Tubazione:AcciaioNeroSaldato - AC-A 2 - 2TRbKFR6HEvf3f6m9iXXgD (0.904033246407509*1.3) * (1.08)			1,175		1,080	1,269		
	Tubazione:AcciaioNeroSaldato - AC-A 2 - 2TRbKFR6HEvf3f6m9iXXjq (0.0310732336583775*1.3) * (1.08)			0,040		1,080	0,043		
	Tubazione:AcciaioNeroSaldato - AC-R 32 - 2TRbKFR6HEvf3f6m9iXXjS (0.0525000000000216*1.3) * (1.08)			0,068		1,080	0,073		
	Tubazione:AcciaioNeroSaldato - AC-R 32 - 2TRbKFR6HEvf3f6m9iXXiL (0.0649999999999775*1.3) * (1.08)			0,084		1,080	0,091		
	Tubazione:AcciaioNeroSaldato - AC-A 2 - 2TRbKFR6HEvf3f6m9iXXli (0.0650134899365183*1.3) * (1.08)			0,085		1,080	0,092		
	Tubazione:AcciaioNeroSaldato - AC-A 2 - 2TRbKFR6HEvf3f6m9iXWHr (0.00693546602194303*1.3) * (1.08)			0,009		1,080	0,010		
	Tubazione:AcciaioNeroSaldato - AC-R 24 - 2TRbKFR6HEvf3f6m9iXWHN (0.00693546602196929*1.3) * (1.08)			0,009		1,080	0,010		
	Tubazione:AcciaioNeroSaldato - AC-R 32 - 2TRbKFR6HEvf3f6m9iXWGz (2.83671563566188*1.3) * (1.08)			3,688		1,080	3,983		
	Tubazione:AcciaioNeroSaldato - AC-R 24 - 2TRbKFR6HEvf3f6m9iXWGJ			0,004		1,080	0,004		
	A RIPORTARE IMPIANTI MECCANICI								**142 383,68**
	A RIPORTARE UFFICI PERSONALE & SERVIZI AL PUBBLICO								**1 578 554,05**
	A RIPORTARE TERMINAL PARTENZE								***44 626 111,9***
	A RIPORTARE								44 879 568,59

COMPUTO METRICO ESTIMATIVO

L1 - TERMINAL

01 - TERMINAL PARTENZE

005 - UFFICI PERSONALE & SERVIZI AL PUBBLICO

MEC - IMPIANTI MECCANICI

N. ARTICOLO	INDICAZIONE DEI LAVORI E DELLE PROVVISTE	U.M.	DIMENSIONI				QUANTITA'	PREZZO	IMPORTO
			SIMILI	LUNG.	LARG.	ALT.			
	RIPORTO								44 879 568,59
	(0.00311857273764056*1.3) * (1.08)								
	Tubazione:AcciaioNeroSaldato - AC-R 24 - 2TRbKFR6HEvf3f6m9iXWJy (0.716755763500642*1.3) * (1.08)			0,932		1,080	1,007		
	Tubazione:AcciaioNeroSaldato - AC-A 2 - 2TRbKFR6HEvf3f6m9iXWJE (0.840000000000024*1.3) * (1.08)			1,092		1,080	1,179		
	Tubazione:AcciaioNeroSaldato - AC-A 2 - 2TRbKFR6HEvf3f6m9iXWJO (0.0806967263433492*1.3) * (1.08)			0,105		1,080	0,113		
	Tubazione:AcciaioNeroSaldato - AC-A 2 - 2TRbKFR6HEvf3f6m9iXWI8 (0.0115332464075113*1.3) * (1.08)			0,015		1,080	0,016		
	Tubazione:AcciaioNeroSaldato - AC-A 2 - 2TRbKFR6HEvf3f6m9iXWID (1.09039654164618*1.3) * (1.08)			1,418		1,080	1,531		
	Tubazione:AcciaioNeroSaldato - AC-R 32 - 2TRbKFR6HEvf3f6m9iXWKY (0.0477371454752708*1.3) * (1.08)			0,062		1,080	0,067		
	Tubazione:AcciaioNeroSaldato - AC-R 24 - 2TRbKFR6HEvf3f6m9iXWK6 (0.0531185727376215*1.3) * (1.08)			0,069		1,080	0,075		
	Tubazione:AcciaioNeroSaldato - AC-A 2 - 2TRbKFR6HEvf3f6m9iXWKP (0.217855718212852*1.3) * (1.08)			0,283		1,080	0,306		
	Tubazione:AcciaioNeroSaldato - AC-R 29 - 2TRbKFR6HEvf3f6m9iXWNy (0.0407357116902083*1.3) * (1.08)			0,053		1,080	0,057		
	Tubazione:AcciaioNeroSaldato - AC-R 24 - 2TRbKFR6HEvf3f6m9iXWMW (0.0700282756620458*1.3) * (1.08)			0,091		1,080	0,098		
	Tubazione:AcciaioNeroSaldato - AC-A 2 - 2TRbKFR6HEvf3f6m9iXWMn (0.54482870300166*1.3) * (1.08)			0,708		1,080	0,765		
	Tubazione:AcciaioNeroSaldato - AC-A 2 - 21X$TSyA13zw5eRJQv8JV_ (0.0310948070785785*1.3) * (1.08)			0,040		1,080	0,043		
	Tubazione:AcciaioNeroSaldato - AC-R 21 - 21X$TSyA13zw5eRJQv8JVV (0.0351116259305168*1.3) * (1.08)			0,046		1,080	0,050		
	Tubazione:AcciaioNeroSaldato - AC-A 2 - 21X$TSyA13zw5eRJQv8JSV (0.0950000000000036*1.3) * (1.08)			0,124		1,080	0,134		
	Tubazione:AcciaioNeroSaldato - AC-R 21 - 21X$TSyA13zw5eRJQv8JT3			0,136		1,080	0,147		
	A RIPORTARE IMPIANTI MECCANICI								**142 383,68**
	A RIPORTARE UFFICI PERSONALE & SERVIZI AL PUBBLICO								**1 578 554,05**
	A RIPORTARE TERMINAL PARTENZE								***44 626 111,9***
	A RIPORTARE								44 879 568,59

COMPUTO METRICO ESTIMATIVO

L1 - TERMINAL

01 - TERMINAL PARTENZE

005 - UFFICI PERSONALE & SERVIZI AL PUBBLICO

MEC - IMPIANTI MECCANICI

N. ARTICOLO	INDICAZIONE DEI LAVORI E DELLE PROVVISTE	U.M.	DIMENSIONI				QUANTITA'	PREZZO	IMPORTO
			SIMILI	LUNG.	LARG.	ALT.			
	RIPORTO								44 879 568,59
	(0.104986510063648*1.3) * (1.08)								
	Tubazione:AcciaioNeroSaldato - AC-A 2 - 21X$TSyA13zw5eRJQv8J2I (0.0950000000000049*1.3) * (1.08)			0,124		1,080	0,134		
	Tubazione:AcciaioNeroSaldato - AC-A 2 - 21X$TSyA13zw5eRJQv8J2U (0.869033246408964*1.3) * (1.08)			1,130		1,080	1,220		
	Tubazione:AcciaioNeroSaldato - AC-R 21 - 21X$TSyA13zw5eRJQv8J3p (2.88545769730621*1.3) * (1.08)			3,751		1,080	4,051		
	Tubazione:AcciaioNeroSaldato - AC-R 21 - 21X$TSyA13zw5eRJQv8J3_ (0.194559386299167*1.3) * (1.08)			0,253		1,080	0,273		
	Tubazione:AcciaioNeroSaldato - AC-R 21 - 21X$TSyA13zw5eRJQv8J38 (2.84171563566333*1.3) * (1.08)			3,694		1,080	3,990		
	Tubazione:AcciaioNeroSaldato - AC-A 2 - 21X$TSyA13zw5eRJQv8JDO (0.482816527468798*1.3) * (1.08)			0,628		1,080	0,678		
	Tubazione:AcciaioNeroSaldato - AC-R 33 - 21X$TSyA13zw5eRJQv8JDQ (3.43617175705091*1.3) * (1.08)			4,467		1,080	4,824		
	Tubazione:AcciaioNeroSaldato - AC-A 2 - 21X$TSyA13zw5eRJQv8JDU (0.0305295088728992*1.3) * (1.08)			0,040		1,080	0,043		
	Tubazione:AcciaioNeroSaldato - AC-R 34 - 21X$TSyA13zw5eRJQv8JoW (0.0446807653834782*1.3) * (1.08)			0,058		1,080	0,063		
	Tubazione:AcciaioNeroSaldato - AC-R 34 - 21X$TSyA13zw5eRJQv8JoY (0.0849999999999833*1.3) * (1.08)			0,110		1,080	0,119		
	Tubazione:AcciaioNeroSaldato - AC-A 2 - 21X$TSyA13zw5eRJQv8Joc (0.0850097127735028*1.3) * (1.08)			0,111		1,080	0,120		
	Tubazione:AcciaioNeroSaldato - AC-A 2 - 21X$TSyA13zw5eRJQv8Jog (0.844033246407471*1.3) * (1.08)			1,097		1,080	1,185		
	Tubazione:AcciaioNeroSaldato - AC-R 34 - 21X$TSyA13zw5eRJQv8Jom (0.479934052677072*1.3) * (1.08)			0,624		1,080	0,674		
	Tubazione:AcciaioNeroSaldato - AC-R 34 - 21X$TSyA13zw5eRJQv8Joo (0.204748235280584*1.3) * (1.08)			0,266		1,080	0,287		
	Tubazione:AcciaioNeroSaldato - AC-R 34 - 21X$TSyA13zw5eRJQv8Joq			3,610		1,080	3,899		
	A RIPORTARE IMPIANTI MECCANICI								**142 383,68**
	A RIPORTARE UFFICI PERSONALE & SERVIZI AL PUBBLICO								**1 578 554,05**
	A RIPORTARE TERMINAL PARTENZE								***44 626 111,9***
	A RIPORTARE								44 879 568,59

COMPUTO METRICO ESTIMATIVO

L1 - TERMINAL

01 - TERMINAL PARTENZE

005 - UFFICI PERSONALE & SERVIZI AL PUBBLICO

MEC - IMPIANTI MECCANICI

N. ARTICOLO	INDICAZIONE DEI LAVORI E DELLE PROVVISTE	U.M.	DIMENSIONI				QUANTITA'	PREZZO	IMPORTO
			SIMILI	LUNG.	LARG.	ALT.			
	RIPORTO								44 879 568,59
	(2.77671563566187*1.3) * (1.08)								
	Tubazione:AcciaioNeroSaldato - AC-R 34 - 21X$TSyA13zw5eRJQv8Joz (0.0357522031938231*1.3) * (1.08)			0,046		1,080	0,050		
	Tubazione:AcciaioNeroSaldato - AC-R 33 - 21X$TSyA13zw5eRJQv8Jo2 (0.0703160877123833*1.3) * (1.08)			0,091		1,080	0,098		
	Tubazione:AcciaioNeroSaldato - AC-A 2 - 21X$TSyA13zw5eRJQv8Jo7 (3.58134475230802*1.3) * (1.08)			4,656		1,080	5,028		
	Tubazione:AcciaioNeroSaldato - AC-A 2 - 21X$TSyA13zw5eRJQv8JuQ (0.204748236562173*1.3) * (1.08)			0,266		1,080	0,287		
	Tubazione:AcciaioNeroSaldato - AC-R 39 - 21X$TSyA13zw5eRJQv8JuS (3.43617175709581*1.3) * (1.08)			4,467		1,080	4,824		
	Tubazione:AcciaioNeroSaldato - AC-R 38 - 21X$TSyA13zw5eRJQv8JvX (0.0849999999999931*1.3) * (1.08)			0,110		1,080	0,119		
	Tubazione:AcciaioNeroSaldato - AC-A 2 - 21X$TSyA13zw5eRJQv8JvZ (0.0850097127735502*1.3) * (1.08)			0,111		1,080	0,120		
	Tubazione:AcciaioNeroSaldato - AC-A 2 - 21X$TSyA13zw5eRJQv8Jvb (0.854033246407514*1.3) * (1.08)			1,110		1,080	1,199		
	Tubazione:AcciaioNeroSaldato - AC-A 2 - 21X$TSyA13zw5eRJQv8Jvf (0.434999999999987*1.3) * (1.08)			0,565		1,080	0,610		
	Tubazione:AcciaioNeroSaldato - AC-R 38 - 21X$TSyA13zw5eRJQv8Jvh (2.78671563566185*1.3) * (1.08)			3,623		1,080	3,913		
	Tubazione:AcciaioNeroSaldato - AC-R 38 - 21X$TSyA13zw5eRJQv8Jvi (0.295500439758924*1.3) * (1.08)			0,384		1,080	0,415		
	Tubazione:AcciaioNeroSaldato - AC-R 39 - 21X$TSyA13zw5eRJQv8Jvn (0.0703160877093012*1.3) * (1.08)			0,091		1,080	0,098		
	Tubazione:AcciaioNeroSaldato - AC-A 2 - 21X$TSyA13zw5eRJQv8Jvo (3.58134475233954*1.3) * (1.08)			4,656		1,080	5,028		
	Tubazione:AcciaioNeroSaldato - AC-A 2 - 21X$TSyA13zw5eRJQv8Jvq (0.223068290906666*1.3) * (1.08)			0,290		1,080	0,313		
	Tubazione:AcciaioNeroSaldato - AC-A 2 - 21X$TSyA13zw5eRJQv8Jvs			0,029		1,080	0,031		
	A RIPORTARE IMPIANTI MECCANICI								**142 383,68**
	A RIPORTARE UFFICI PERSONALE & SERVIZI AL PUBBLICO								**1 578 554,05**
	A RIPORTARE TERMINAL PARTENZE								***44 626 111,9***
	A RIPORTARE								44 879 568,59

COMPUTO METRICO ESTIMATIVO

L1 - TERMINAL

01 - TERMINAL PARTENZE

005 - UFFICI PERSONALE & SERVIZI AL PUBBLICO

MEC - IMPIANTI MECCANICI

N. ARTICOLO	INDICAZIONE DEI LAVORI E DELLE PROVVISTE	U.M.	DIMENSIONI				QUANTITA'	PREZZO	IMPORTO
			SIMILI	LUNG.	LARG.	ALT.			
	RIPORTO								44 879 568,59
	(0.0226196578916869*1.3) * (1.08)								
	Tubazione:AcciaioNeroSaldato - AC-R 38 - 21X$TSyA13zw5eRJQv8Jvw (0.0225000000000152*1.3) * (1.08)			0,029		1,080	0,031		
	Tubazione:AcciaioNeroSaldato - AC-A 2 - 21X$TSyA13zw5eRJQv8Jv8 (0.022813556189238*1.3) * (1.08)			0,030		1,080	0,032		
	Tubazione:AcciaioNeroSaldato - AC-R 35 - 21X$TSyA13zw5eRJQv8JvA (0.0354514360398036*1.3) * (1.08)			0,046		1,080	0,050		
	Tubazione:AcciaioNeroSaldato - AC-A 2 - 21X$TSyA13zw5eRJQv8JvC (0.0749999999999952*1.3) * (1.08)			0,097		1,080	0,105		
	Tubazione:AcciaioNeroSaldato - AC-A 2 - 21X$TSyA13zw5eRJQv8JvG (0.0576497764560719*1.3) * (1.08)			0,075		1,080	0,081		
	Tubazione:AcciaioNeroSaldato - AC-A 2 - 21X$TSyA13zw5eRJQv8JvI (0.0750000000001064*1.3) * (1.08)			0,098		1,080	0,106		
	Tubazione:AcciaioNeroSaldato - AC-A 2 - 21X$TSyA13zw5eRJQv8JvK (0.878700000003075*1.3) * (1.08)			1,142		1,080	1,233		
	Tubazione:AcciaioNeroSaldato - AC-R 35 - 21X$TSyA13zw5eRJQv8JvS (0.0850000000000031*1.3) * (1.08)			0,111		1,080	0,120		
	Tubazione:AcciaioNeroSaldato - AC-R 35 - 21X$TSyA13zw5eRJQv8J_W (0.110998170934678*1.3) * (1.08)			0,144		1,080	0,156		
	Tubazione:AcciaioNeroSaldato - AC-R 35 - 21X$TSyA13zw5eRJQv8J_Y (2.81138238925745*1.3) * (1.08)			3,655		1,080	3,947		
	Tubazione:AcciaioNeroSaldato - AC-R 41 - 21X$TSyA13zw5eRJQv8J_c (0.677782313711891*1.3) * (1.08)			0,881		1,080	0,951		
	Tubazione:AcciaioNeroSaldato - AC-A 2 - 21X$TSyA13zw5eRJQv8J_h (1.1362871904572*1.3) * (1.08)			1,477		1,080	1,595		
	Tubazione:AcciaioNeroSaldato - AC-R 41 - 21X$TSyA13zw5eRJQv8J_m (0.0307473815355461*1.3) * (1.08)			0,040		1,080	0,043		
	Tubazione:AcciaioNeroSaldato - AC-R 41 - 21X$TSyA13zw5eRJQv8J_r (0.991114195218974*1.3) * (1.08)			1,288		1,080	1,391		
	Tubazione:AcciaioNeroSaldato - AC-A 2 - 21X$TSyA13zw5eRJQv8J_x			0,032		1,080	0,035		
	A RIPORTARE IMPIANTI MECCANICI								**142 383,68**
	A RIPORTARE UFFICI PERSONALE & SERVIZI AL PUBBLICO								**1 578 554,05**
	A RIPORTARE TERMINAL PARTENZE								***44 626 111,9***
	A RIPORTARE								44 879 568,59

COMPUTO METRICO ESTIMATIVO

L1 - TERMINAL

01 - TERMINAL PARTENZE

005 - UFFICI PERSONALE & SERVIZI AL PUBBLICO

MEC - IMPIANTI MECCANICI

N. ARTICOLO	INDICAZIONE DEI LAVORI E DELLE PROVVISTE	U.M.	DIMENSIONI				QUANTITA'	PREZZO	IMPORTO
			SIMILI	LUNG.	LARG.	ALT.			
	RIPORTO								44 879 568,59
	(0.0242907973172999*1.3) * (1.08)								
	Tubazione:AcciaioNeroSaldato - AC-R 43 - 21X$TSyA13zw5eRJQv8J_z (0.0933654694842216*1.3) * (1.08)			0,121		1,080	0,131		
	Tubazione:AcciaioNeroSaldato - AC-A 2 - 21X$TSyA13zw5eRJQv8J_$ (0.0599999999999785*1.3) * (1.08)			0,078		1,080	0,084		
	Tubazione:AcciaioNeroSaldato - AC-R 43 - 21X$TSyA13zw5eRJQv8J_3 (0.0607746600625753*1.3) * (1.08)			0,079		1,080	0,085		
	Tubazione:AcciaioNeroSaldato - AC-R 45 - 21X$TSyA13zw5eRJQv8J_7 (2.5086287280368*1.3) * (1.08)			3,261		1,080	3,522		
	Tubazione:AcciaioNeroSaldato - AC-R 43 - 21X$TSyA13zw5eRJQv8J_9 (0.292019962549157*1.3) * (1.08)			0,380		1,080	0,410		
	Tubazione:AcciaioNeroSaldato - AC-R 43 - 21X$TSyA13zw5eRJQv8J_B (2.83671563566187*1.3) * (1.08)			3,688		1,080	3,983		
	Tubazione:AcciaioNeroSaldato - AC-A 2 - 21X$TSyA13zw5eRJQv8J_H (2.28016094514018*1.3) * (1.08)			2,964		1,080	3,201		
	Tubazione:AcciaioNeroSaldato - AC-A 2 - 21X$TSyA13zw5eRJQv8J_J (0.401309966156094*1.3) * (1.08)			0,522		1,080	0,564		
	Tubazione:AcciaioNeroSaldato - AC-A 2 - 21X$TSyA13zw5eRJQv8J_L (0.904033246407509*1.3) * (1.08)			1,175		1,080	1,269		
	Tubazione:AcciaioNeroSaldato - AC-A 2 - 21X$TSyA13zw5eRJQv8J_R (0.029235187440308*1.3) * (1.08)			0,038		1,080	0,041		
	Tubazione:AcciaioNeroSaldato - AC-R 44 - 21X$TSyA13zw5eRJQv8J_T (0.0543380457845748*1.3) * (1.08)			0,071		1,080	0,077		
	Tubazione:AcciaioNeroSaldato - AC-R 44 - 21X$TSyA13zw5eRJQv8J_V (0.0649999999999775*1.3) * (1.08)			0,084		1,080	0,091		
	Tubazione:AcciaioNeroSaldato - AC-A 2 - 21X$TSyA13zw5eRJQv8J$X (0.0650134899365183*1.3) * (1.08)			0,085		1,080	0,092		
	Tubazione:AcciaioNeroSaldato - AC-R 44 - 21X$TSyA13zw5eRJQv8J$h (2.83671563566188*1.3) * (1.08)			3,688		1,080	3,983		
	Tubazione:AcciaioNeroSaldato - AC-R 45 - 21X$TSyA13zw5eRJQv8J$l			0,013		1,080	0,014		
	A RIPORTARE IMPIANTI MECCANICI								**142 383,68**
	A RIPORTARE UFFICI PERSONALE & SERVIZI AL PUBBLICO								**1 578 554,05**
	A RIPORTARE TERMINAL PARTENZE								***44 626 111,9***
	A RIPORTARE								44 879 568,59

COMPUTO METRICO ESTIMATIVO

L1 - TERMINAL

01 - TERMINAL PARTENZE

005 - UFFICI PERSONALE & SERVIZI AL PUBBLICO

MEC - IMPIANTI MECCANICI

N. ARTICOLO	INDICAZIONE DEI LAVORI E DELLE PROVVISTE	U.M.	DIMENSIONI				QUANTITA'	PREZZO	IMPORTO
			SIMILI	LUNG.	LARG.	ALT.			
	RIPORTO								44 879 568,59
	(0.0102149880741093*1.3) * (1.08)								
	Tubazione:AcciaioNeroSaldato - AC-A 2 - 21X$TSyA13zw5eRJQv8J$t (0.840000000000024*1.3) * (1.08)			1,092		1,080	1,179		
	Tubazione:AcciaioNeroSaldato - AC-A 2 - 21X$TSyA13zw5eRJQv8J$x (0.117793141679904*1.3) * (1.08)			0,153		1,080	0,165		
	Tubazione:AcciaioNeroSaldato - AC-A 2 - 21X$TSyA13zw5eRJQv8J$z (0.0115332464075173*1.3) * (1.08)			0,015		1,080	0,016		
	Tubazione:AcciaioNeroSaldato - AC-A 2 - 21X$TSyA13zw5eRJQv8J$_ (1.02605454056588*1.3) * (1.08)			1,334		1,080	1,441		
	Tubazione:AcciaioNeroSaldato - AC-R 44 - 21X$TSyA13zw5eRJQv8J$6 (0.0477371454752708*1.3) * (1.08)			0,062		1,080	0,067		
	Tubazione:AcciaioNeroSaldato - AC-R 45 - 21X$TSyA13zw5eRJQv8J$B (0.0531185727376215*1.3) * (1.08)			0,069		1,080	0,075		
	Tubazione:AcciaioNeroSaldato - AC-A 2 - 21X$TSyA13zw5eRJQv8J$C (0.217855718212852*1.3) * (1.08)			0,283		1,080	0,306		
	Tubazione:AcciaioNeroSaldato - AC-R 43 - 21X$TSyA13zw5eRJQv8J$H (0.0144186166978787*1.3) * (1.08)			0,019		1,080	0,021		
	Tubazione:AcciaioNeroSaldato - AC-R 45 - 21X$TSyA13zw5eRJQv8J$I (0.0700282756620458*1.3) * (1.08)			0,091		1,080	0,098		
	Tubazione:AcciaioNeroSaldato - AC-A 2 - 21X$TSyA13zw5eRJQv8J$N (0.609170704081958*1.3) * (1.08)			0,792		1,080	0,855		
	Tubazione:AcciaioNeroSaldato - AC-R 39 - 2Cypu813X9AwsWZ2cRcGW_ (0.0415832464074927*1.3) * (1.08)			0,054		1,080	0,058		
	Tubazione:AcciaioNeroSaldato - AC-R 25 - 1Ak77$yILC$OiVEPQaWC9Y (3.50384574983373*1.3) * (1.08)			4,555		1,080	4,919		
	Tubazione:AcciaioNeroSaldato - AC-A 2 - 2Cypu813X9AwsWZ2cRcGWo (0.0415832464075035*1.3) * (1.08)			0,054		1,080	0,058		
	Tubazione:AcciaioNeroSaldato - AC-R 45 - 2Cypu813X9AwsWZ2cRcGWU (0.0375832464074936*1.3) * (1.08)			0,049		1,080	0,053		
	Tubazione:AcciaioNeroSaldato - AC-R 25 - 2Cypu813X9AwsWZ2cRcGWT			3,680		1,080	3,974		
	A RIPORTARE IMPIANTI MECCANICI								**142 383,68**
	A RIPORTARE UFFICI PERSONALE & SERVIZI AL PUBBLICO								**1 578 554,05**
	A RIPORTARE TERMINAL PARTENZE								***44 626 111,9***
	A RIPORTARE								44 879 568,59

COMPUTO METRICO ESTIMATIVO

L1 - TERMINAL

01 - TERMINAL PARTENZE

005 - UFFICI PERSONALE & SERVIZI AL PUBBLICO

MEC - IMPIANTI MECCANICI

N. ARTICOLO	INDICAZIONE DEI LAVORI E DELLE PROVVISTE	U.M.	DIMENSIONI				QUANTITA'	PREZZO	IMPORTO
			SIMILI	LUNG.	LARG.	ALT.			
	RIPORTO								44 879 568,59
	(2.83085514874864*1.3) * (1.08)								
	Tubazione:AcciaioNeroSaldato - AC-A 2 - 2Cypu813X9AwsWZ2cRcGZk (0.0375832464075066*1.3) * (1.08)			0,049		1,080	0,053		
	Tubazione:AcciaioNeroSaldato - AC-A 2 - 2Cypu813X9AwsWZ2cRcGZj (2.83776421692152*1.3) * (1.08)			3,689		1,080	3,984		
	Tubazione:AcciaioNeroSaldato - AC-A 2 - 2Cypu813X9AwsWZ2cRcGZr (0.0275832464074569*1.3) * (1.08)			0,036		1,080	0,039		
	Tubazione:AcciaioNeroSaldato - AC-R 33 - 2Cypu813X9AwsWZ2cRcGZ4 (0.0275832464075002*1.3) * (1.08)			0,036		1,080	0,039		
	Tubazione:AcciaioNeroSaldato - AC-R 21 - 2Cypu813X9AwsWZ2cRcGZK (0.0425832464075271*1.3) * (1.08)			0,055		1,080	0,059		
	Tubazione:AcciaioNeroSaldato - AC-A 2 - 2Cypu813X9AwsWZ2cRcGYZ (0.00508324640747281*1.3) * (1.08)			0,007		1,080	0,008		
	Tubazione:AcciaioNeroSaldato - AC-R 25 - 2Cypu813X9AwsWZ2cRcGYm (0.0137500000000077*1.3) * (1.08)			0,018		1,080	0,019		
	Tubazione:AcciaioNeroSaldato - AC-A 2 - 2Cypu813X9AwsWZ2cRcGY6 (0.0137499998592653*1.3) * (1.08)			0,018		1,080	0,019		
	Tubazione:AcciaioNeroSaldato - AC-R 45 - 21X$TSyA13zw5eRJQv8J$o (0.652413762420306*1.3) * (1.08)			0,848		1,080	0,916		
	Tubazione:AcciaioNeroSaldato - AC-R 46 - 30g4AVHoH48OPGGZio1uw3 (0.282530024703273*1.3) * (1.08)			0,367		1,080	0,396		
	Tubazione:AcciaioNeroSaldato - AC-A 2 - 30g4AVHoH48OPGGZio1uwo (0.126237651086032*1.3) * (1.08)			0,164		1,080	0,177		
	Tubazione:AcciaioNeroSaldato - AC-R 24 - 1Ak77$yILC$OiVEPQaWBeS (0.31966600000009*1.3) * (1.08)			0,416		1,080	0,449		
	Tubazione:AcciaioNeroSaldato - AC-R 24 - 2_EPKxroD8aBNDixaY3Grh (2.23088579286736*1.3) * (1.08)			2,900		1,080	3,132		
	Tubazione:AcciaioNeroSaldato - AC-A 2 - 3cKac7SMbB1eO2lLtXX4Kq (0.319665999998856*1.3) * (1.08)			0,416		1,080	0,449		
	Tubazione:AcciaioNeroSaldato - AC-A 2 - 0aq5bEpXjA5A6soHVtKNru			2,796		1,080	3,020		
	A RIPORTARE IMPIANTI MECCANICI								**142 383,68**
	A RIPORTARE UFFICI PERSONALE & SERVIZI AL PUBBLICO								**1 578 554,05**
	A RIPORTARE TERMINAL PARTENZE								***44 626 111,9***
	A RIPORTARE								44 879 568,59

COMPUTO METRICO ESTIMATIVO

L1 - TERMINAL

01 - TERMINAL PARTENZE

005 - UFFICI PERSONALE & SERVIZI AL PUBBLICO

MEC - IMPIANTI MECCANICI

N. ARTICOLO	INDICAZIONE DEI LAVORI E DELLE PROVVISTE	U.M.	DIMENSIONI				QUANTITA'	PREZZO	IMPORTO
			SIMILI	LUNG.	LARG.	ALT.			
	RIPORTO								44 879 568,59
	(2.1508076392627*1.3) * (1.08)								
	Tubazione:AcciaioNeroSaldato - AC-A 2 - 2J1V0PekvAXOdkomRznrhr (0.0594367124294439*1.3) * (1.08)			0,077		1,080	0,083		
	Tubazione:AcciaioNeroSaldato - AC-A 2 - 2J1V0PekvAXOdkomRznriC (0.0594367124294481*1.3) * (1.08)			0,077		1,080	0,083		
	Tubazione:AcciaioNeroSaldato - AC-R 24 - 2J1V0PekvAXOdkomRznrjQ (0.0594367124294921*1.3) * (1.08)			0,077		1,080	0,083		
	Tubazione:AcciaioNeroSaldato - AC-R 24 - 2J1V0PekvAXOdkomRznoHx (0.17954610165867*1.3) * (1.08)			0,233		1,080	0,252		
	Tubazione:AcciaioNeroSaldato - AC-R 24 - 2J1V0PekvAXOdkomRznoHn (0.0594367124294921*1.3) * (1.08)			0,077		1,080	0,083		
	Totale	kg					486,564	4,55439	2 216,00
75910 CAL25_06.I01.045.002	Tubo in acciaio nero trafilato senza saldature per distribuzioni orizzontali e verticali diametro 3/4'								
	Tubazione:AcciaioNeroSaldato - AC-A 2 - 2x9W_LLI1DuQybqoXLk3Y8 (0.900865615829145*1.3) * (1.39)			1,171		1,390	1,628		
	Tubazione:AcciaioNeroSaldato - AC-R 56 - 1qnxSdZIP01fG4PXdHyzi0 (0.917537556868204*1.3) * (1.39)			1,193		1,390	1,658		
	Tubazione:AcciaioNeroSaldato - AC-A 2 - 381E6NnUnDpf8r1Hv0TuWH (2.88054200396563*1.3) * (1.39)			3,745		1,390	5,206		
	Tubazione:AcciaioNeroSaldato - AC-R 56 - 0zrcAsRB9DDvigtF_IVo4S (3.34535076420604*1.3) * (1.39)			4,349		1,390	6,045		
	Tubazione:AcciaioNeroSaldato - AC-A 2 - 33SXDs8mH6r87AcZx1pz9_ (13.0604211346846*1.3) * (1.39)			16,979		1,390	23,601		
	Tubazione:AcciaioNeroSaldato - AC-A 2 - 0wSWxJIS57ZP8w0H3NYtNJ (9.62342261064925*1.3) * (1.39)			12,510		1,390	17,389		
	Tubazione:AcciaioNeroSaldato - AC-R 56 - 061fGrOkH7BhJscdygSVAX (9.58067758849827*1.3) * (1.39)			12,455		1,390	17,312		
	Tubazione:AcciaioNeroSaldato - AC-R 52 - 216VnPd5rDSBdZXN3vgm$5			4,692		1,390	6,522		
	A RIPORTARE IMPIANTI MECCANICI								**144 599,68**
	A RIPORTARE UFFICI PERSONALE & SERVIZI AL PUBBLICO								**1 580 770,05**
	A RIPORTARE TERMINAL PARTENZE								***44 628 327,9***
	A RIPORTARE								44 881 784,59

COMPUTO METRICO ESTIMATIVO

L1 - TERMINAL

01 - TERMINAL PARTENZE

005 - UFFICI PERSONALE & SERVIZI AL PUBBLICO

MEC - IMPIANTI MECCANICI

N. ARTICOLO	INDICAZIONE DEI LAVORI E DELLE PROVVISTE	U.M.	DIMENSIONI				QUANTITA'	PREZZO	IMPORTO
			SIMILI	LUNG.	LARG.	ALT.			
	RIPORTO								44 881 784,59
	(3.6094306087063*1.3) * (1.39)								
	Tubazione:AcciaioNeroSaldato - AC-A 2 - 216VnPd5rDSBdZXN3vgm$1 (3.45712826077552*1.3) * (1.39)			4,494		1,390	6,247		
	Tubazione:AcciaioNeroSaldato - AR-R 13 - 216VnPd5rDSBdZXN3vgm$F (3.76483411993141*1.3) * (1.39)			4,894		1,390	6,803		
	Tubazione:AcciaioNeroSaldato - AR-A 2 - 216VnPd5rDSBdZXN3vgm$9 (3.91389329206875*1.3) * (1.39)			5,088		1,390	7,072		
	Tubazione:AcciaioNeroSaldato - AC-R 52 - 216VnPd5rDSBdZXN3vgmC$ (0.688161265008681*1.3) * (1.39)			0,895		1,390	1,244		
	Tubazione:AcciaioNeroSaldato - AC-A 2 - 216VnPd5rDSBdZXN3vgmCx (0.810463612939077*1.3) * (1.39)			1,054		1,390	1,465		
	Tubazione:AcciaioNeroSaldato - AR-R 10 - 216VnPd5rDSBdZXN3vgmF1 (0.554857327017923*1.3) * (1.39)			0,721		1,390	1,002		
	Tubazione:AcciaioNeroSaldato - AR-A 2 - 216VnPd5rDSBdZXN3vgmF3 (0.432554979087334*1.3) * (1.39)			0,562		1,390	0,781		
	Tubazione:AcciaioNeroSaldato - AC-R 9 - 216VnPd5rDSBdZXN3vgmV_ (1.43670725248872*1.3) * (1.39)			1,868		1,390	2,597		
	Tubazione:AcciaioNeroSaldato - AC-A 2 - 216VnPd5rDSBdZXN3vgmVw (0.285168676283777*1.3) * (1.39)			0,371		1,390	0,516		
	Tubazione:AcciaioNeroSaldato - AR-R 23 - 216VnPd5rDSBdZXN3vgmU0 (1.73885604673261*1.3) * (1.39)			2,261		1,390	3,143		
	Tubazione:AcciaioNeroSaldato - AR-A 2 - 216VnPd5rDSBdZXN3vgmU2 (0.27809487759332*1.3) * (1.39)			0,362		1,390	0,503		
	Tubazione:AcciaioNeroSaldato - AC-A 2 - 216VnPd5rDSBdZXN3vgpWV (6.54555585148689*1.3) * (1.39)			8,509		1,390	11,828		
	Tubazione:AcciaioNeroSaldato - AC-R 9 - 216VnPd5rDSBdZXN3vgpZ4 (0.1018905153606*1.3) * (1.39)			0,132		1,390	0,183		
	Tubazione:AcciaioNeroSaldato - AR-R 23 - 216VnPd5rDSBdZXN3vgpZ6 (0.101890515360549*1.3) * (1.39)			0,132		1,390	0,183		
	Tubazione:AcciaioNeroSaldato - AC-R 9 - 216VnPd5rDSBdZXN3vgpWP			8,508		1,390	11,826		
	A RIPORTARE IMPIANTI MECCANICI								**144 599,68**
	A RIPORTARE UFFICI PERSONALE & SERVIZI AL PUBBLICO								**1 580 770,05**
	A RIPORTARE TERMINAL PARTENZE								***44 628 327,9***
	A RIPORTARE								44 881 784,59

COMPUTO METRICO ESTIMATIVO

L1 - TERMINAL

01 - TERMINAL PARTENZE

005 - UFFICI PERSONALE & SERVIZI AL PUBBLICO

MEC - IMPIANTI MECCANICI

N. ARTICOLO	INDICAZIONE DEI LAVORI E DELLE PROVVISTE	U.M.	DIMENSIONI				QUANTITA'	PREZZO	IMPORTO
			SIMILI	LUNG.	LARG.	ALT.			
	RIPORTO								44 881 784,59
	(6.54455585148675*1.3) * (1.39)								
	Tubazione:AcciaioNeroSaldato - AR-A 2 - 216VnPd5rDSBdZXN3vgpWb (6.54555585148675*1.3) * (1.39)			8,509		1,390	11,828		
	Tubazione:AcciaioNeroSaldato - AR-R 23 - 216VnPd5rDSBdZXN3vgpWR (6.54455585148703*1.3) * (1.39)			8,508		1,390	11,826		
	Tubazione:AcciaioNeroSaldato - AC-A 2 - 216VnPd5rDSBdZXN3vgprh (2.66955379648724*1.3) * (1.39)			3,470		1,390	4,823		
	Tubazione:AcciaioNeroSaldato - AR-A 2 - 216VnPd5rDSBdZXN3vgprt (2.34732883721067*1.3) * (1.39)			3,052		1,390	4,242		
	Tubazione:AcciaioNeroSaldato - AR-A 2 - 216VnPd5rDSBdZXN3vgpqW (2.906*1.3) * (1.39)			3,778		1,390	5,251		
	Tubazione:AcciaioNeroSaldato - AR-R 23 - 216VnPd5rDSBdZXN3vgpqt (2.90699999999999*1.3) * (1.39)			3,779		1,390	5,253		
	Tubazione:AcciaioNeroSaldato - AC-A 2 - 216VnPd5rDSBdZXN3vgpt4 (2.90600003106596*1.3) * (1.39)			3,778		1,390	5,251		
	Tubazione:AcciaioNeroSaldato - AC-R 9 - 216VnPd5rDSBdZXN3vgpt9 (2.90700003106595*1.3) * (1.39)			3,779		1,390	5,253		
	Tubazione:AcciaioNeroSaldato - AR-R 23 - 1TiGHgZyXDZhCaBDDJIYO8 (2.3575521868324*1.3) * (1.39)			3,065		1,390	4,260		
	Tubazione:AcciaioNeroSaldato - AC-R 9 - 3zARXZOtH4pQUBtfh_mNEB (2.88817188201711*1.3) * (1.39)			3,755		1,390	5,219		
	Tubazione:AcciaioNeroSaldato - AR-R 23 - 216VnPd5rDSBdZXN3vgpys (0.0334999999998186*1.3) * (1.39)			0,044		1,390	0,061		
	Tubazione:AcciaioNeroSaldato - AR-A 2 - 216VnPd5rDSBdZXN3vgp$8 (0.0334999999998259*1.3) * (1.39)			0,044		1,390	0,061		
	Tubazione:AcciaioNeroSaldato - AC-A 2 - 216VnPd5rDSBdZXN3vgp$Y (0.0334999999998316*1.3) * (1.39)			0,044		1,390	0,061		
	Tubazione:AcciaioNeroSaldato - AC-R 9 - 216VnPd5rDSBdZXN3vgp_4 (0.0334999999998145*1.3) * (1.39)			0,044		1,390	0,061		
	Tubazione:AcciaioNeroSaldato - AR-A 2 - 2lF9aReyrDYhsjgd87G08Q			21,966		1,390	30,533		
	A RIPORTARE IMPIANTI MECCANICI								**144 599,68**
	A RIPORTARE UFFICI PERSONALE & SERVIZI AL PUBBLICO								**1 580 770,05**
	A RIPORTARE TERMINAL PARTENZE								***44 628 327,9***
	A RIPORTARE								44 881 784,59

COMPUTO METRICO ESTIMATIVO

L1 - TERMINAL

01 - TERMINAL PARTENZE

005 - UFFICI PERSONALE & SERVIZI AL PUBBLICO

MEC - IMPIANTI MECCANICI

N. ARTICOLO	INDICAZIONE DEI LAVORI E DELLE PROVVISTE	U.M.	DIMENSIONI				QUANTITA'	PREZZO	IMPORTO
			SIMILI	LUNG.	LARG.	ALT.			
	RIPORTO								44 881 784,59
	(16.8966574072176*1.3) * (1.39)								
	Tubazione:AcciaioNeroSaldato - AC-A 2 - 1nOmPx82TDuRHqZtS_6h_m (5.46770828864673*1.3) * (1.39)			7,108		1,390	9,880		
	Tubazione:AcciaioNeroSaldato - AC-R 56 - 1_z$e8s05EWPgguQlKdjO4 (5.53602288597006*1.3) * (1.39)			7,197		1,390	10,004		
	Tubazione:AcciaioNeroSaldato - AC-R 56 - 2$p7WiXvbCV92Hl6mwv6FL (2.09306107132649*1.3) * (1.39)			2,721		1,390	3,782		
	Tubazione:AcciaioNeroSaldato - AC-A 2 - 2KEJy8Esz1P9qyCvnmImml (2.13236025139159*1.3) * (1.39)			2,772		1,390	3,853		
	Tubazione:AcciaioNeroSaldato - AR-R 40 - 0tR3KlWmDDrPnlJmzVNke$ (17.0486411605583*1.3) * (1.39)			22,163		1,390	30,807		
	Tubazione:AcciaioNeroSaldato - AC-A 2 - 2A55Btx856iRUxZhEPVt7d (3.12351334309341*1.3) * (1.39)			4,061		1,390	5,645		
	Tubazione:AcciaioNeroSaldato - AC-R 56 - 00Pg_cCYn47QQEiWvak4zW (2.92478451566823*1.3) * (1.39)			3,802		1,390	5,285		
	Tubazione:AcciaioNeroSaldato - AC-R 52 - 2lF9aReyrDYhsjgd87G0zb (2.84550003106635*1.3) * (1.39)			3,699		1,390	5,142		
	Tubazione:AcciaioNeroSaldato - AC-R 52 - 1ktTWmqLz83wjSZhta0rfz (13.0841683966864*1.3) * (1.39)			17,009		1,390	23,643		
	Tubazione:AcciaioNeroSaldato - AC-A 2 - 2lF9aReyrDYhsjgd87G0yu (2.84550003106528*1.3) * (1.39)			3,699		1,390	5,142		
	Tubazione:AcciaioNeroSaldato - AR-R 10 - 2lF9aReyrDYhsjgd87G0yN (2.84599999999999*1.3) * (1.39)			3,700		1,390	5,143		
	Tubazione:AcciaioNeroSaldato - AR-R 10 - 2KVClPQ5HEWPWI_w4h0Ave (13.4687418596383*1.3) * (1.39)			17,509		1,390	24,338		
	Tubazione:AcciaioNeroSaldato - AR-A 2 - 2lF9aReyrDYhsjgd87G0xh (2.84599999999999*1.3) * (1.39)			3,700		1,390	5,143		
	Tubazione:AcciaioNeroSaldato - AR-A 2 - 1kDiPaDmHDkwjOCV0XKPt9 (13.6662201565265*1.3) * (1.39)			17,766		1,390	24,695		
	Tubazione:AcciaioNeroSaldato - AC-R 56 - 2lF9aReyrDYhsjgd87G0wp			1,709		1,390	2,376		
	A RIPORTARE IMPIANTI MECCANICI								**144 599,68**
	A RIPORTARE UFFICI PERSONALE & SERVIZI AL PUBBLICO								**1 580 770,05**
	A RIPORTARE TERMINAL PARTENZE								***44 628 327,9***
	A RIPORTARE								44 881 784,59

COMPUTO METRICO ESTIMATIVO

L1 - TERMINAL

01 - TERMINAL PARTENZE

005 - UFFICI PERSONALE & SERVIZI AL PUBBLICO

MEC - IMPIANTI MECCANICI

N. ARTICOLO	INDICAZIONE DEI LAVORI E DELLE PROVVISTE	U.M.	DIMENSIONI				QUANTITA'	PREZZO	IMPORTO
			SIMILI	LUNG.	LARG.	ALT.			
	RIPORTO								44 881 784,59
	(1.31492931904915*1.3) * (1.39)								
	Tubazione:AcciaioNeroSaldato - AC-A 2 - 2lF9aReyrDYhsjgd87G0wl (1.43723166697989*1.3) * (1.39)			1,868		1,390	2,597		
	Tubazione:AcciaioNeroSaldato - AR-R 18 - 2lF9aReyrDYhsjgd87G0wb (1.56704264904925*1.3) * (1.39)			2,037		1,390	2,831		
	Tubazione:AcciaioNeroSaldato - AR-A 2 - 2lF9aReyrDYhsjgd87G0wd (1.68934499697873*1.3) * (1.39)			2,196		1,390	3,052		
	Tubazione:AcciaioNeroSaldato - AC-R 56 - 2TCAbFVErAP9N9aSkwNwtD (0.967402794941895*1.3) * (1.39)			1,258		1,390	1,749		
	Tubazione:AcciaioNeroSaldato - AC-A 2 - 2TCAbFVErAP9N9aSkwNwt9 (1.0897051428727*1.3) * (1.39)			1,417		1,390	1,970		
	Tubazione:AcciaioNeroSaldato - AR-A 2 - 2TCAbFVErAP9N9aSkwNwt1 (1.34181847287148*1.3) * (1.39)			1,744		1,390	2,424		
	Tubazione:AcciaioNeroSaldato - AC-A 2 - 2TCAbFVErAP9N9aSkwNws3 (1.88154088637678*1.3) * (1.39)			2,446		1,390	3,400		
	Tubazione:AcciaioNeroSaldato - AC-R 56 - 2TCAbFVErAP9N9aSkwNwsT (1.6844291121591*1.3) * (1.39)			2,190		1,390	3,044		
	Tubazione:AcciaioNeroSaldato - AR-R 18 - 2TCAbFVErAP9N9aSkwNwsV (4.05578209749373*1.3) * (1.39)			5,273		1,390	7,329		
	Tubazione:AcciaioNeroSaldato - AC-A 2 - 2TCAbFVErAP9N9aSkwNwqV (0.0734999999991516*1.3) * (1.39)			0,096		1,390	0,133		
	Tubazione:AcciaioNeroSaldato - AC-A 2 - 0RQQ0CkXT2hfahIxBLtv8B (4.73710335630074*1.3) * (1.39)			6,158		1,390	8,560		
	Tubazione:AcciaioNeroSaldato - AC-R 56 - 2TCAbFVErAP9N9aSkwNwxC (0.0735000000007261*1.3) * (1.39)			0,096		1,390	0,133		
	Tubazione:AcciaioNeroSaldato - AC-R 56 - 3G$OX7sxP7ah6sNnZl_qAH (4.46000863475275*1.3) * (1.39)			5,798		1,390	8,059		
	Tubazione:AcciaioNeroSaldato - AC-R 56 - 2TCAbFVErAP9N9aSkwNwxP (1.60600003106599*1.3) * (1.39)			2,088		1,390	2,902		
	Tubazione:AcciaioNeroSaldato - AC-A 2 - 2TCAbFVErAP9N9aSkwNwwe			2,088		1,390	2,902		
	A RIPORTARE IMPIANTI MECCANICI								**144 599,68**
	A RIPORTARE UFFICI PERSONALE & SERVIZI AL PUBBLICO								**1 580 770,05**
	A RIPORTARE TERMINAL PARTENZE								***44 628 327,9***
	A RIPORTARE								44 881 784,59

COMPUTO METRICO ESTIMATIVO

L1 - TERMINAL

01 - TERMINAL PARTENZE

005 - UFFICI PERSONALE & SERVIZI AL PUBBLICO

MEC - IMPIANTI MECCANICI

N. ARTICOLO	INDICAZIONE DEI LAVORI E DELLE PROVVISTE	U.M.	DIMENSIONI				QUANTITA'	PREZZO	IMPORTO
			SIMILI	LUNG.	LARG.	ALT.			
	RIPORTO								44 881 784,59
	(1.60600003106598*1.3) * (1.39)								
	Tubazione:AcciaioNeroSaldato - AR-R 18 - 2TCAbFVErAP9N9aSkwNww$ (1.60600000000001*1.3) * (1.39)			2,088		1,390	2,902		
	Tubazione:AcciaioNeroSaldato - AR-A 2 - 2TCAbFVErAP9N9aSkwNwwE (1.60600000000001*1.3) * (1.39)			2,088		1,390	2,902		
	Tubazione:AcciaioNeroSaldato - AC-R 56 - 2TCAbFVErAP9N9aSkwNwvl (1.60550003106595*1.3) * (1.39)			2,087		1,390	2,901		
	Tubazione:AcciaioNeroSaldato - AC-R 56 - 2YJ66aSY1FfelusnsLSF68 (4.07514499135276*1.3) * (1.39)			5,298		1,390	7,364		
	Tubazione:AcciaioNeroSaldato - AC-A 2 - 2TCAbFVErAP9N9aSkwNwvT (1.60550003106595*1.3) * (1.39)			2,087		1,390	2,901		
	Tubazione:AcciaioNeroSaldato - AC-A 2 - 2Kp$nemT9BTusR4WlPTcLN (4.10794494130927*1.3) * (1.39)			5,340		1,390	7,423		
	Tubazione:AcciaioNeroSaldato - AR-R 18 - 2TCAbFVErAP9N9aSkwNwus (1.59649999999999*1.3) * (1.39)			2,075		1,390	2,884		
	Tubazione:AcciaioNeroSaldato - AR-A 2 - 2TCAbFVErAP9N9aSkwNw$b (1.59650000000001*1.3) * (1.39)			2,075		1,390	2,884		
	Tubazione:AcciaioNeroSaldato - AR-A 2 - 1PXZmpU_P69RVAkK3$LfRM (4.07160154238428*1.3) * (1.39)			5,293		1,390	7,357		
	Tubazione:AcciaioNeroSaldato - AC-A 2 - 1bXacqKnDB7gwqCgd7jccA (3.33192853267092*1.3) * (1.39)			4,332		1,390	6,021		
	Tubazione:AcciaioNeroSaldato - AC-R 24 - 1xeVlYz4n7Wv2neRjnI2YH (3.41776132690305*1.3) * (1.39)			4,443		1,390	6,176		
	Tubazione:AcciaioNeroSaldato - AC-R 25 - 2anR2xQPD5sBcmLpk2yUQI (0.473283490711083*1.3) * (1.39)			0,615		1,390	0,855		
	Tubazione:AcciaioNeroSaldato - AC-A 2 - 2anR2xQPD5sBcmLpk2yUTr (0.38367493802654*1.3) * (1.39)			0,499		1,390	0,694		
	Tubazione:AcciaioNeroSaldato - AC-R 2 - 1P6Vs0iVfFTuDDviayFuKW (0.00858475868114838*1.3) * (1.39)			0,011		1,390	0,015		
	Tubazione:AcciaioNeroSaldato - AR-R 2 - 1P6Vs0iVfFTuDDviayFuKG			0,011		1,390	0,015		
	A RIPORTARE IMPIANTI MECCANICI								**144 599,68**
	A RIPORTARE UFFICI PERSONALE & SERVIZI AL PUBBLICO								**1 580 770,05**
	A RIPORTARE TERMINAL PARTENZE								***44 628 327,9***
	A RIPORTARE								44 881 784,59

COMPUTO METRICO ESTIMATIVO

L1 - TERMINAL

01 - TERMINAL PARTENZE

005 - UFFICI PERSONALE & SERVIZI AL PUBBLICO

MEC - IMPIANTI MECCANICI

N. ARTICOLO	INDICAZIONE DEI LAVORI E DELLE PROVVISTE	U.M.	DIMENSIONI				QUANTITA'	PREZZO	IMPORTO
			SIMILI	LUNG.	LARG.	ALT.			
	RIPORTO								44 881 784,59
	(0.00858475868008937*1.3) * (1.39)								
	Tubazione:AcciaioNeroSaldato - AR-A 2 - 1P6Vs0iVfFTuDDviayFuL3 (0.174635719450957*1.3) * (1.39)			0,227		1,390	0,316		
	Tubazione:AcciaioNeroSaldato - AR-R 10 - 1P6Vs0iVfFTuDDviayFuIq (0.0490509607704063*1.3) * (1.39)			0,064		1,390	0,089		
	Tubazione:AcciaioNeroSaldato - AC-A 2 - 1P6Vs0iVfFTuDDviayFuIb (0.17463571945094*1.3) * (1.39)			0,227		1,390	0,316		
	Tubazione:AcciaioNeroSaldato - AC-R 2 - 1P6Vs0iVfFTuDDviayFuIM (0.0490509607699878*1.3) * (1.39)			0,064		1,390	0,089		
	Tubazione:AcciaioNeroSaldato - AR-R 40 - 2WR4xYI85BsB5MIcfs7bTT (1.23764151554465*1.3) * (1.39)			1,609		1,390	2,237		
	Tubazione:AcciaioNeroSaldato - AR-A 2 - 2WR4xYI85BsB5MIcfs7bTR (1.11533916757123*1.3) * (1.39)			1,450		1,390	2,016		
	Tubazione:AcciaioNeroSaldato - AC-R 56 - 2WR4xYI85BsB5MIcfs7bTH (1.37764151554515*1.3) * (1.39)			1,791		1,390	2,489		
	Tubazione:AcciaioNeroSaldato - AC-A 2 - 2WR4xYI85BsB5MIcfs7bTV (1.49764151554513*1.3) * (1.39)			1,947		1,390	2,706		
	Tubazione:AcciaioNeroSaldato - AC-A 2 - 2ud6LcycDE8RxWH5$adOU1 (0.417853914606888*1.3) * (1.39)			0,543		1,390	0,755		
	Tubazione:AcciaioNeroSaldato - AR-A 2 - 2ud6LcycDE8RxWH5$adOU5 (0.417853914662028*1.3) * (1.39)			0,543		1,390	0,755		
	Tubazione:AcciaioNeroSaldato - AR-R 40 - 2ud6LcycDE8RxWH5$adOUE (0.323626925749157*1.3) * (1.39)			0,421		1,390	0,585		
	Tubazione:AcciaioNeroSaldato - AR-A 2 - 2ud6LcycDE8RxWH5$adOVn (0.323626925748452*1.3) * (1.39)			0,421		1,390	0,585		
	Tubazione:AcciaioNeroSaldato - AC-R 56 - 2ud6LcycDE8RxWH5$adOVq (0.315494740102333*1.3) * (1.39)			0,410		1,390	0,570		
	Tubazione:AcciaioNeroSaldato - AC-A 2 - 2ud6LcycDE8RxWH5$adOVt (0.317797088033589*1.3) * (1.39)			0,413		1,390	0,574		
	Tubazione:AcciaioNeroSaldato - AC-A 2 - 2ud6LcycDE8RxWH5$adOVK			4,142		1,390	5,757		
	A RIPORTARE IMPIANTI MECCANICI								**144 599,68**
	A RIPORTARE UFFICI PERSONALE & SERVIZI AL PUBBLICO								**1 580 770,05**
	A RIPORTARE TERMINAL PARTENZE								***44 628 327,9***
	A RIPORTARE								44 881 784,59

COMPUTO METRICO ESTIMATIVO

L1 - TERMINAL

01 - TERMINAL PARTENZE

005 - UFFICI PERSONALE & SERVIZI AL PUBBLICO

MEC - IMPIANTI MECCANICI

N. ARTICOLO	INDICAZIONE DEI LAVORI E DELLE PROVVISTE	U.M.	DIMENSIONI				QUANTITA'	PREZZO	IMPORTO
			SIMILI	LUNG.	LARG.	ALT.			
	RIPORTO								44 881 784,59
	(3.18645196356872*1.3) * (1.39)								
	Tubazione:AcciaioNeroSaldato - AC-R 56 - 2ud6LcycDE8RxWH5$adOVF (3.18645196356867*1.3) * (1.39)			4,142		1,390	5,757		
	Tubazione:AcciaioNeroSaldato - AR-R 40 - 2ud6LcycDE8RxWH5$adOOe (3.1864519325029*1.3) * (1.39)			4,142		1,390	5,757		
	Tubazione:AcciaioNeroSaldato - AR-A 2 - 2ud6LcycDE8RxWH5$adOPK (3.18645193250774*1.3) * (1.39)			4,142		1,390	5,757		
	Tubazione:AcciaioNeroSaldato - AR-R 10 - 2ud6LcycDE8RxWH5$adPYA (0.173580306970521*1.3) * (1.39)			0,226		1,390	0,314		
	Tubazione:AcciaioNeroSaldato - AC-R 2 - 2ud6LcycDE8RxWH5$adPjw (0.156250032635582*1.3) * (1.39)			0,203		1,390	0,282		
	Tubazione:AcciaioNeroSaldato - AC-R 2 - 1qPV8uqEz0388_B7npfL6h (0.144603881971504*1.3) * (1.39)			0,188		1,390	0,261		
	Tubazione:AcciaioNeroSaldato - AR-R 24 - 21FL7yOwLFGBzsqdj$RyOK (1.26264151554605*1.3) * (1.39)			1,641		1,390	2,281		
	Tubazione:AcciaioNeroSaldato - AR-A 2 - 21FL7yOwLFGBzsqdj$RyOM (1.14033916760581*1.3) * (1.39)			1,482		1,390	2,060		
	Tubazione:AcciaioNeroSaldato - AC-R 56 - 21FL7yOwLFGBzsqdj$RyOG (1.40264151554514*1.3) * (1.39)			1,823		1,390	2,534		
	Tubazione:AcciaioNeroSaldato - AC-A 2 - 21FL7yOwLFGBzsqdj$RyOI (1.52264151554519*1.3) * (1.39)			1,979		1,390	2,751		
	Tubazione:AcciaioNeroSaldato - AC-A 2 - 21FL7yOwLFGBzsqdj$RyOS (0.417853914606888*1.3) * (1.39)			0,543		1,390	0,755		
	Tubazione:AcciaioNeroSaldato - AR-A 2 - 21FL7yOwLFGBzsqdj$RyOU (0.417853914662028*1.3) * (1.39)			0,543		1,390	0,755		
	Tubazione:AcciaioNeroSaldato - AR-R 24 - 21FL7yOwLFGBzsqdj$RyOP (0.298626925749317*1.3) * (1.39)			0,388		1,390	0,539		
	Tubazione:AcciaioNeroSaldato - AR-A 2 - 21FL7yOwLFGBzsqdj$RyO4 (0.298626925748604*1.3) * (1.39)			0,388		1,390	0,539		
	Tubazione:AcciaioNeroSaldato - AC-R 56 - 21FL7yOwLFGBzsqdj$RyO7			0,378		1,390	0,525		
	A RIPORTARE IMPIANTI MECCANICI								**144 599,68**
	A RIPORTARE UFFICI PERSONALE & SERVIZI AL PUBBLICO								**1 580 770,05**
	A RIPORTARE TERMINAL PARTENZE								***44 628 327,9***
	A RIPORTARE								44 881 784,59

COMPUTO METRICO ESTIMATIVO

L1 - TERMINAL

01 - TERMINAL PARTENZE

005 - UFFICI PERSONALE & SERVIZI AL PUBBLICO

MEC - IMPIANTI MECCANICI

N. ARTICOLO	INDICAZIONE DEI LAVORI E DELLE PROVVISTE	U.M.	DIMENSIONI				QUANTITA'	PREZZO	IMPORTO
			SIMILI	LUNG.	LARG.	ALT.			
	RIPORTO								44 881 784,59
	(0.290494740102499*1.3) * (1.39)								
	Tubazione:AcciaioNeroSaldato - AC-A 2 - 21FL7yOwLFGBzsqdj$RyO2 (0.292797088033731*1.3) * (1.39)			0,381		1,390	0,530		
	Tubazione:AcciaioNeroSaldato - AC-A 2 - 21FL7yOwLFGBzsqdj$RyOC (1.88645196356873*1.3) * (1.39)			2,452		1,390	3,408		
	Tubazione:AcciaioNeroSaldato - AC-R 56 - 21FL7yOwLFGBzsqdj$RyO8 (1.88645196356868*1.3) * (1.39)			2,452		1,390	3,408		
	Tubazione:AcciaioNeroSaldato - AR-R 24 - 21FL7yOwLFGBzsqdj$RyOq (1.88645193250291*1.3) * (1.39)			2,452		1,390	3,408		
	Tubazione:AcciaioNeroSaldato - AR-A 2 - 21FL7yOwLFGBzsqdj$RyOm (1.88645193250399*1.3) * (1.39)			2,452		1,390	3,408		
	Tubazione:AcciaioNeroSaldato - AR-R 24 - 21FL7yOwLFGBzsqdj$RyOY (0.144603881973558*1.3) * (1.39)			0,188		1,390	0,261		
	Tubazione:AcciaioNeroSaldato - AC-R 2 - 21FL7yOwLFGBzsqdj$RyOk (0.156250032635582*1.3) * (1.39)			0,203		1,390	0,282		
	Tubazione:AcciaioNeroSaldato - AC-R 10 - 21FL7yOwLFGBzsqdj$RyOf (0.144603881971504*1.3) * (1.39)			0,188		1,390	0,261		
	Tubazione:AcciaioNeroSaldato - AR-R 25 - 21FL7yOwLFGBzsqdj$RyG3 (1.23764151554689*1.3) * (1.39)			1,609		1,390	2,237		
	Tubazione:AcciaioNeroSaldato - AR-A 2 - 21FL7yOwLFGBzsqdj$RyGD (1.11533916761996*1.3) * (1.39)			1,450		1,390	2,016		
	Tubazione:AcciaioNeroSaldato - AC-R 56 - 21FL7yOwLFGBzsqdj$RyGF (1.37764151554543*1.3) * (1.39)			1,791		1,390	2,489		
	Tubazione:AcciaioNeroSaldato - AC-A 2 - 21FL7yOwLFGBzsqdj$RyG9 (1.49764151554541*1.3) * (1.39)			1,947		1,390	2,706		
	Tubazione:AcciaioNeroSaldato - AC-A 2 - 21FL7yOwLFGBzsqdj$RyGB (0.417853914606888*1.3) * (1.39)			0,543		1,390	0,755		
	Tubazione:AcciaioNeroSaldato - AR-A 2 - 21FL7yOwLFGBzsqdj$RyGr (0.417853914662028*1.3) * (1.39)			0,543		1,390	0,755		
	Tubazione:AcciaioNeroSaldato - AR-R 25 - 21FL7yOwLFGBzsqdj$RyGm			0,421		1,390	0,585		
	A RIPORTARE IMPIANTI MECCANICI								**144 599,68**
	A RIPORTARE UFFICI PERSONALE & SERVIZI AL PUBBLICO								**1 580 770,05**
	A RIPORTARE TERMINAL PARTENZE								***44 628 327,9***
	A RIPORTARE								44 881 784,59

COMPUTO METRICO ESTIMATIVO

L1 - TERMINAL

01 - TERMINAL PARTENZE

005 - UFFICI PERSONALE & SERVIZI AL PUBBLICO

MEC - IMPIANTI MECCANICI

N. ARTICOLO	INDICAZIONE DEI LAVORI E DELLE PROVVISTE	U.M.	DIMENSIONI				QUANTITA'	PREZZO	IMPORTO
			SIMILI	LUNG.	LARG.	ALT.			
	RIPORTO								44 881 784,59
	(0.323626925749157*1.3) * (1.39)								
	Tubazione:AcciaioNeroSaldato - AR-A 2 - 21FL7yOwLFGBzsqdj$RyGp (0.323626925748452*1.3) * (1.39)			0,421		1,390	0,585		
	Tubazione:AcciaioNeroSaldato - AC-R 56 - 21FL7yOwLFGBzsqdj$RyG_ (0.315494740102333*1.3) * (1.39)			0,410		1,390	0,570		
	Tubazione:AcciaioNeroSaldato - AC-A 2 - 21FL7yOwLFGBzsqdj$RyGv (0.317797088033589*1.3) * (1.39)			0,413		1,390	0,574		
	Tubazione:AcciaioNeroSaldato - AR-R 25 - 21FL7yOwLFGBzsqdj$RyJ1 (0.144603881973514*1.3) * (1.39)			0,188		1,390	0,261		
	Tubazione:AcciaioNeroSaldato - AR-R 10 - 21FL7yOwLFGBzsqdj$R$fj (0.156250032640022*1.3) * (1.39)			0,203		1,390	0,282		
	Tubazione:AcciaioNeroSaldato - AR-R 10 - 21FL7yOwLFGBzsqdj$R$ea (0.156250032640042*1.3) * (1.39)			0,203		1,390	0,282		
	Tubazione:AcciaioNeroSaldato - AC-A 2 - 21FL7yOwLFGBzsqdj$R$YU (0.417853914606988*1.3) * (1.39)			0,543		1,390	0,755		
	Tubazione:AcciaioNeroSaldato - AR-A 2 - 21FL7yOwLFGBzsqdj$R$YO (0.417853914672088*1.3) * (1.39)			0,543		1,390	0,755		
	Tubazione:AcciaioNeroSaldato - AR-R 10 - 21FL7yOwLFGBzsqdj$R$YR (0.843626925749131*1.3) * (1.39)			1,097		1,390	1,525		
	Tubazione:AcciaioNeroSaldato - AR-A 2 - 21FL7yOwLFGBzsqdj$R$Y6 (0.843626925748452*1.3) * (1.39)			1,097		1,390	1,525		
	Tubazione:AcciaioNeroSaldato - AC-R 56 - 21FL7yOwLFGBzsqdj$R$Y1 (0.835494740102292*1.3) * (1.39)			1,086		1,390	1,510		
	Tubazione:AcciaioNeroSaldato - AC-A 2 - 21FL7yOwLFGBzsqdj$R$YC (0.83779708803355*1.3) * (1.39)			1,089		1,390	1,514		
	Tubazione:AcciaioNeroSaldato - AR-R 26 - 21FL7yOwLFGBzsqdj$R$Yi (0.144603881973514*1.3) * (1.39)			0,188		1,390	0,261		
	Tubazione:AcciaioNeroSaldato - AR-R 10 - 21FL7yOwLFGBzsqdj$R$zM (0.156250032635025*1.3) * (1.39)			0,203		1,390	0,282		
	Tubazione:AcciaioNeroSaldato - AR-R 40 - 3nI87$7$rBpvrYqikcP4Ya			1,142		1,390	1,587		
	A RIPORTARE IMPIANTI MECCANICI								**144 599,68**
	A RIPORTARE UFFICI PERSONALE & SERVIZI AL PUBBLICO								**1 580 770,05**
	A RIPORTARE TERMINAL PARTENZE								***44 628 327,9***
	A RIPORTARE								44 881 784,59

COMPUTO METRICO ESTIMATIVO

L1 - TERMINAL

01 - TERMINAL PARTENZE

005 - UFFICI PERSONALE & SERVIZI AL PUBBLICO

MEC - IMPIANTI MECCANICI

N. ARTICOLO	INDICAZIONE DEI LAVORI E DELLE PROVVISTE	U.M.	DIMENSIONI				QUANTITA'	PREZZO	IMPORTO
			SIMILI	LUNG.	LARG.	ALT.			
	RIPORTO								44 881 784,59
	(0.878203054524127*1.3) * (1.39)								
	Tubazione:AcciaioNeroSaldato - AR-A 2 - 3nI87$7$rBpvrYqikcP4Yc (0.755900706600266*1.3) * (1.39)			0,983		1,390	1,366		
	Tubazione:AcciaioNeroSaldato - AC-R 56 - 3nI87$7$rBpvrYqikcP4YW (1.01887851146299*1.3) * (1.39)			1,325		1,390	1,842		
	Tubazione:AcciaioNeroSaldato - AC-A 2 - 3nI87$7$rBpvrYqikcP4YY (1.13887851146307*1.3) * (1.39)			1,481		1,390	2,059		
	Tubazione:AcciaioNeroSaldato - AC-A 2 - 3nI87$7$rBpvrYqikcP4Yi (0.417853914606888*1.3) * (1.39)			0,543		1,390	0,755		
	Tubazione:AcciaioNeroSaldato - AR-A 2 - 3nI87$7$rBpvrYqikcP4Yk (0.417853914662028*1.3) * (1.39)			0,543		1,390	0,755		
	Tubazione:AcciaioNeroSaldato - AR-R 40 - 3nI87$7$rBpvrYqikcP4Yh (0.923626925749116*1.3) * (1.39)			1,201		1,390	1,669		
	Tubazione:AcciaioNeroSaldato - AR-A 2 - 3nI87$7$rBpvrYqikcP4YK (0.923626925748446*1.3) * (1.39)			1,201		1,390	1,669		
	Tubazione:AcciaioNeroSaldato - AC-R 56 - 3nI87$7$rBpvrYqikcP4YH (0.915494740102287*1.3) * (1.39)			1,190		1,390	1,654		
	Tubazione:AcciaioNeroSaldato - AC-A 2 - 3nI87$7$rBpvrYqikcP4YI (0.917797088033544*1.3) * (1.39)			1,193		1,390	1,658		
	Tubazione:AcciaioNeroSaldato - AR-R 12 - 3nI87$7$rBpvrYqikcP4Xo (0.144603881973514*1.3) * (1.39)			0,188		1,390	0,261		
	Tubazione:AcciaioNeroSaldato - AR-R 10 - 3nI87$7$rBpvrYqikcP4Xa (0.156250032640042*1.3) * (1.39)			0,203		1,390	0,282		
	Tubazione:AcciaioNeroSaldato - AR-R 40 - 3nLUmQ_A95GgQHVwAwLSGq (0.878203054524239*1.3) * (1.39)			1,142		1,390	1,587		
	Tubazione:AcciaioNeroSaldato - AR-A 2 - 3nLUmQ_A95GgQHVwAwLSGs (0.755900706600335*1.3) * (1.39)			0,983		1,390	1,366		
	Tubazione:AcciaioNeroSaldato - AC-R 56 - 3nLUmQ_A95GgQHVwAwLSGe (1.01887851146295*1.3) * (1.39)			1,325		1,390	1,842		
	Tubazione:AcciaioNeroSaldato - AC-A 2 - 3nLUmQ_A95GgQHVwAwLSGg			1,481		1,390	2,059		
	A RIPORTARE IMPIANTI MECCANICI								**144 599,68**
	A RIPORTARE UFFICI PERSONALE & SERVIZI AL PUBBLICO								**1 580 770,05**
	A RIPORTARE TERMINAL PARTENZE								***44 628 327,9***
	A RIPORTARE								44 881 784,59

COMPUTO METRICO ESTIMATIVO

L1 - TERMINAL

01 - TERMINAL PARTENZE

005 - UFFICI PERSONALE & SERVIZI AL PUBBLICO

MEC - IMPIANTI MECCANICI

N. ARTICOLO	INDICAZIONE DEI LAVORI E DELLE PROVVISTE	U.M.	DIMENSIONI				QUANTITA'	PREZZO	IMPORTO
			SIMILI	LUNG.	LARG.	ALT.			
	RIPORTO								44 881 784,59
	(1.13887851146304*1.3) * (1.39)								
	Tubazione:AcciaioNeroSaldato - AC-A 2 - 3nLUmQ_A95GgQHVwAwLSGi (0.417853914606888*1.3) * (1.39)			0,543		1,390	0,755		
	Tubazione:AcciaioNeroSaldato - AR-A 2 - 3nLUmQ_A95GgQHVwAwLSGk (0.417853914662028*1.3) * (1.39)			0,543		1,390	0,755		
	Tubazione:AcciaioNeroSaldato - AR-R 40 - 3nLUmQ_A95GgQHVwAwLSGX (0.923626925749116*1.3) * (1.39)			1,201		1,390	1,669		
	Tubazione:AcciaioNeroSaldato - AR-A 2 - 3nLUmQ_A95GgQHVwAwLSGa (0.923626925748446*1.3) * (1.39)			1,201		1,390	1,669		
	Tubazione:AcciaioNeroSaldato - AC-R 56 - 3nLUmQ_A95GgQHVwAwLSGd (0.915494740102287*1.3) * (1.39)			1,190		1,390	1,654		
	Tubazione:AcciaioNeroSaldato - AC-A 2 - 3nLUmQ_A95GgQHVwAwLSNQ (0.917797088033544*1.3) * (1.39)			1,193		1,390	1,658		
	Tubazione:AcciaioNeroSaldato - AR-R 22 - 3nLUmQ_A95GgQHVwAwLSNw (0.144603881973514*1.3) * (1.39)			0,188		1,390	0,261		
	Tubazione:AcciaioNeroSaldato - AR-R 10 - 3nLUmQ_A95GgQHVwAwLSNq (0.156250032640042*1.3) * (1.39)			0,203		1,390	0,282		
	Tubazione:AcciaioNeroSaldato - AC-A 2 - 1PL3_3eo969OX398ZuK$hC (0.384316573778499*1.3) * (1.39)			0,500		1,390	0,695		
	Tubazione:AcciaioNeroSaldato - AR-A 2 - 1PL3_3eo969OX398ZuK$hA (0.384316573833308*1.3) * (1.39)			0,500		1,390	0,695		
	Tubazione:AcciaioNeroSaldato - AR-R 9 - 1PL3_3eo969OX398ZuK$hw (0.144603881973514*1.3) * (1.39)			0,188		1,390	0,261		
	Tubazione:AcciaioNeroSaldato - AC-R 2 - 1PL3_3eo969OX398ZuK$hs (0.122711655303596*1.3) * (1.39)			0,160		1,390	0,222		
	Tubazione:AcciaioNeroSaldato - AC-R 17 - 1PL3_3eo969OX398ZuK$hr (0.144603881971504*1.3) * (1.39)			0,188		1,390	0,261		
	Tubazione:AcciaioNeroSaldato - AR-R 10 - 1PL3_3eo969OX398ZuK$hm (0.122713032350834*1.3) * (1.39)			0,160		1,390	0,222		
	Tubazione:AcciaioNeroSaldato - AC-A 2 - 1PL3_3eo969OX398ZuK$fK			0,451		1,390	0,627		
	A RIPORTARE IMPIANTI MECCANICI								**144 599,68**
	A RIPORTARE UFFICI PERSONALE & SERVIZI AL PUBBLICO								**1 580 770,05**
	A RIPORTARE TERMINAL PARTENZE								***44 628 327,9***
	A RIPORTARE								44 881 784,59

COMPUTO METRICO ESTIMATIVO

L1 - TERMINAL

01 - TERMINAL PARTENZE

005 - UFFICI PERSONALE & SERVIZI AL PUBBLICO

MEC - IMPIANTI MECCANICI

N. ARTICOLO	INDICAZIONE DEI LAVORI E DELLE PROVVISTE	U.M.	DIMENSIONI				QUANTITA'	PREZZO	IMPORTO
			SIMILI	LUNG.	LARG.	ALT.			
	RIPORTO								44 881 784,59
	(0.347049635163849*1.3) * (1.39)								
	Tubazione:AcciaioNeroSaldato - AR-A 2 - 1PL3_3eo969OX398ZuK$fI (0.347049635194751*1.3) * (1.39)			0,451		1,390	0,627		
	Tubazione:AcciaioNeroSaldato - AR-R 15 - 1PL3_3eo969OX398ZuK$f2 (0.144603881973514*1.3) * (1.39)			0,188		1,390	0,261		
	Tubazione:AcciaioNeroSaldato - AC-R 56 - 1PL3_3eo969OX398ZuK$f_ (0.302163209477466*1.3) * (1.39)			0,393		1,390	0,546		
	Tubazione:AcciaioNeroSaldato - AC-R 18 - 1PL3_3eo969OX398ZuK$fz (0.144603881971504*1.3) * (1.39)			0,188		1,390	0,261		
	Tubazione:AcciaioNeroSaldato - AR-R 10 - 1PL3_3eo969OX398ZuK$fu (0.0854460937230989*1.3) * (1.39)			0,111		1,390	0,154		
	Tubazione:AcciaioNeroSaldato - AC-R 56 - 1PL3_3eo969OX398ZuK$lP (1.35145190935423*1.3) * (1.39)			1,757		1,390	2,442		
	Tubazione:AcciaioNeroSaldato - AC-A 2 - 1PL3_3eo969OX398ZuK$lF (1.35145196356853*1.3) * (1.39)			1,757		1,390	2,442		
	Tubazione:AcciaioNeroSaldato - AR-R 40 - 1PL3_3eo969OX398ZuK$l4 (1.35145195920974*1.3) * (1.39)			1,757		1,390	2,442		
	Tubazione:AcciaioNeroSaldato - AR-A 2 - 1PL3_3eo969OX398ZuK$lw (1.35145193250383*1.3) * (1.39)			1,757		1,390	2,442		
	Tubazione:AcciaioNeroSaldato - AC-A 2 - 1PL3_3eo969OX398ZuK$iU (1.35095196356853*1.3) * (1.39)			1,756		1,390	2,441		
	Tubazione:AcciaioNeroSaldato - AC-A 2 - 1PL3_3eo969OX398ZuK$iT (5.37747064898742*1.3) * (1.39)			6,991		1,390	9,717		
	Tubazione:AcciaioNeroSaldato - AC-R 56 - 1PL3_3eo969OX398ZuK$iH (1.35095190935423*1.3) * (1.39)			1,756		1,390	2,441		
	Tubazione:AcciaioNeroSaldato - AC-R 56 - 1PL3_3eo969OX398ZuK$iC (5.37747064898743*1.3) * (1.39)			6,991		1,390	9,717		
	Tubazione:AcciaioNeroSaldato - AR-R 40 - 1PL3_3eo969OX398ZuK$i2 (1.34195195920974*1.3) * (1.39)			1,745		1,390	2,426		
	Tubazione:AcciaioNeroSaldato - AR-R 40 - 1PL3_3eo969OX398ZuK$i1			6,913		1,390	9,609		
	A RIPORTARE IMPIANTI MECCANICI								**144 599,68**
	A RIPORTARE UFFICI PERSONALE & SERVIZI AL PUBBLICO								**1 580 770,05**
	A RIPORTARE TERMINAL PARTENZE								***44 628 327,9***
	A RIPORTARE								44 881 784,59

COMPUTO METRICO ESTIMATIVO

L1 - TERMINAL

01 - TERMINAL PARTENZE

005 - UFFICI PERSONALE & SERVIZI AL PUBBLICO

MEC - IMPIANTI MECCANICI

N. ARTICOLO	INDICAZIONE DEI LAVORI E DELLE PROVVISTE	U.M.	DIMENSIONI				QUANTITA'	PREZZO	IMPORTO
			SIMILI	LUNG.	LARG.	ALT.			
	RIPORTO								44 881 784,59
	(5.31747064898744*1.3) * (1.39)								
	Tubazione:AcciaioNeroSaldato - AR-A 2 - 1PL3_3eo969OX398ZuK$it (1.34195193250382*1.3) * (1.39)			1,745		1,390	2,426		
	Tubazione:AcciaioNeroSaldato - AR-A 2 - 1PL3_3eo969OX398ZuK$io (5.31747064898746*1.3) * (1.39)			6,913		1,390	9,609		
	Tubazione:AcciaioNeroSaldato - AR-A 2 - 1PL3_3eo969OX398ZuK$ju (0.649794660783087*1.3) * (1.39)			0,845		1,390	1,175		
	Tubazione:AcciaioNeroSaldato - AR-R 40 - 1PL3_3eo969OX398ZuK$jh (0.548190506476247*1.3) * (1.39)			0,713		1,390	0,991		
	Tubazione:AcciaioNeroSaldato - AC-A 2 - 1PL3_3eo969OX398ZuK$YQ (0.43694219773084*1.3) * (1.39)			0,568		1,390	0,790		
	Tubazione:AcciaioNeroSaldato - AC-R 2 - 1PL3_3eo969OX398ZuK$YD (0.0854447167002318*1.3) * (1.39)			0,111		1,390	0,154		
	Tubazione:AcciaioNeroSaldato - AC-R 56 - 1PL3_3eo969OX398ZuK$YY (0.264896270874121*1.3) * (1.39)			0,344		1,390	0,478		
	Tubazione:AcciaioNeroSaldato - AC-A 2 - 1PL3_3eo969OX398ZuK$ZL (0.399675259116137*1.3) * (1.39)			0,520		1,390	0,723		
	Tubazione:AcciaioNeroSaldato - AR-R 40 - 1PL3_3eo969OX398ZuK$Z2 (0.510923567852354*1.3) * (1.39)			0,664		1,390	0,923		
	Tubazione:AcciaioNeroSaldato - AR-A 2 - 1PL3_3eo969OX398ZuK$Zr (0.612527722144521*1.3) * (1.39)			0,796		1,390	1,106		
	Tubazione:AcciaioNeroSaldato - AC-R 56 - 1PL3_3eo969OX398ZuK$WS (0.26450000000109*1.3) * (1.39)			0,344		1,390	0,478		
	Tubazione:AcciaioNeroSaldato - AC-A 2 - 1PL3_3eo969OX398ZuK$WF (0.264499999998816*1.3) * (1.39)			0,344		1,390	0,478		
	Tubazione:AcciaioNeroSaldato - AC-R 56 - 0V3pC3dWfCkByAiCc$oILZ (0.532828287069476*1.3) * (1.39)			0,693		1,390	0,963		
	Tubazione:AcciaioNeroSaldato - AC-A 2 - 2HM5KMjZb5cg7o$L2SBqCQ (1.24795443895245*1.3) * (1.39)			1,622		1,390	2,255		
	Tubazione:AcciaioNeroSaldato - AC-R 2 - 1o78DufQf0Ygt19oVkr9Yg			0,112		1,390	0,156		
	A RIPORTARE IMPIANTI MECCANICI								**144 599,68**
	A RIPORTARE UFFICI PERSONALE & SERVIZI AL PUBBLICO								**1 580 770,05**
	A RIPORTARE TERMINAL PARTENZE								***44 628 327,9***
	A RIPORTARE								44 881 784,59

COMPUTO METRICO ESTIMATIVO

L1 - TERMINAL

01 - TERMINAL PARTENZE

005 - UFFICI PERSONALE & SERVIZI AL PUBBLICO

MEC - IMPIANTI MECCANICI

N. ARTICOLO	INDICAZIONE DEI LAVORI E DELLE PROVVISTE	U.M.	DIMENSIONI				QUANTITA'	PREZZO	IMPORTO
			SIMILI	LUNG.	LARG.	ALT.			
	RIPORTO								44 881 784,59
	(0.0864849047080168*1.3) * (1.39)								
	Tubazione:AcciaioNeroSaldato - AR-R 18 - 2TCAbFVErAP9N9aSkwNwt7 (0.08666257423812*1.3) * (1.39)			0,113		1,390	0,157		
	Tubazione:AcciaioNeroSaldato - AR-R 10 - 1o78DufQf0Ygt19oVkrAVv (0.0781868132234219*1.3) * (1.39)			0,102		1,390	0,142		
	Tubazione:AcciaioNeroSaldato - AC-R 2 - 1o78DufQf0Ygt19oVkrAVF (0.0781868132232571*1.3) * (1.39)			0,102		1,390	0,142		
	Tubazione:AcciaioNeroSaldato - AC-A 2 - 1o78DufQf0Ygt19oVkrAUy (0.281849387460927*1.3) * (1.39)			0,366		1,390	0,509		
	Tubazione:AcciaioNeroSaldato - AR-R 18 - 1o78DufQf0Ygt19oVkrAUl (1.21951612494178*1.3) * (1.39)			1,585		1,390	2,203		
	Tubazione:AcciaioNeroSaldato - AR-A 2 - 1o78DufQf0Ygt19oVkrAUS (0.28184938746105*1.3) * (1.39)			0,366		1,390	0,509		
	Tubazione:AcciaioNeroSaldato - AC-R 2 - 1o78DufQf0Ygt19oVkrALa (0.0577549021126061*1.3) * (1.39)			0,075		1,390	0,104		
	Tubazione:AcciaioNeroSaldato - AR-R 20 - 1o78DufQf0Ygt19oVkrANH (0.0579325716421787*1.3) * (1.39)			0,075		1,390	0,104		
	Tubazione:AcciaioNeroSaldato - AC-R 2 - 1o78DufQf0Ygt19oVkrAMp (0.0793902917113672*1.3) * (1.39)			0,103		1,390	0,143		
	Tubazione:AcciaioNeroSaldato - AC-A 2 - 1o78DufQf0Ygt19oVkrAMY (0.254322863353647*1.3) * (1.39)			0,331		1,390	0,460		
	Tubazione:AcciaioNeroSaldato - AR-R 10 - 1o78DufQf0Ygt19oVkrAMJ (0.0793902917112944*1.3) * (1.39)			0,103		1,390	0,143		
	Tubazione:AcciaioNeroSaldato - AR-A 2 - 1o78DufQf0Ygt19oVkrAM2 (0.254322863353786*1.3) * (1.39)			0,331		1,390	0,460		
	Tubazione:AcciaioNeroSaldato - AR-R 23 - 1o78DufQf0Ygt19oVkrAmD (0.0646403635807707*1.3) * (1.39)			0,084		1,390	0,117		
	Tubazione:AcciaioNeroSaldato - AC-R 9 - 1o78DufQf0Ygt19oVkrAp$ (0.065068792248492*1.3) * (1.39)			0,085		1,390	0,118		
	Tubazione:AcciaioNeroSaldato - AR-A 2 - 1o78DufQf0Ygt19oVkrApY			2,128		1,390	2,958		
	A RIPORTARE IMPIANTI MECCANICI								**144 599,68**
	A RIPORTARE UFFICI PERSONALE & SERVIZI AL PUBBLICO								**1 580 770,05**
	A RIPORTARE TERMINAL PARTENZE								***44 628 327,9***
	A RIPORTARE								44 881 784,59

COMPUTO METRICO ESTIMATIVO

L1 - TERMINAL

01 - TERMINAL PARTENZE

005 - UFFICI PERSONALE & SERVIZI AL PUBBLICO

MEC - IMPIANTI MECCANICI

N. ARTICOLO	INDICAZIONE DEI LAVORI E DELLE PROVVISTE	U.M.	DIMENSIONI				QUANTITA'	PREZZO	IMPORTO
			SIMILI	LUNG.	LARG.	ALT.			
	RIPORTO								44 881 784,59
	(1.6365536988025*1.3) * (1.39)								
	Tubazione:AcciaioNeroSaldato - AR-R 10 - 1o78DufQf0Ygt19oVkrApJ (0.102922214505308*1.3) * (1.39)			0,134		1,390	0,186		
	Tubazione:AcciaioNeroSaldato - AC-A 2 - 1o78DufQf0Ygt19oVkrAp2 (1.53900960041876*1.3) * (1.39)			2,001		1,390	2,781		
	Tubazione:AcciaioNeroSaldato - AC-R 2 - 1o78DufQf0Ygt19oVkrAop (0.102922214505163*1.3) * (1.39)			0,134		1,390	0,186		
	Tubazione:AcciaioNeroSaldato - AR-R 23 - 1o78DufQf0Ygt19oVkrAk0 (0.0418905153605284*1.3) * (1.39)			0,054		1,390	0,075		
	Tubazione:AcciaioNeroSaldato - AC-R 9 - 1o78DufQf0Ygt19oVkrAfJ (0.344039309604724*1.3) * (1.39)			0,447		1,390	0,621		
	Tubazione:AcciaioNeroSaldato - AC-R 9 - 1o78DufQf0Ygt19oVkrAh8 (0.1018905153606*1.3) * (1.39)			0,132		1,390	0,183		
	Tubazione:AcciaioNeroSaldato - AR-R 23 - 1o78DufQf0Ygt19oVkrAhA (0.101890515360549*1.3) * (1.39)			0,132		1,390	0,183		
	Tubazione:AcciaioNeroSaldato - AR-R 23 - 1o78DufQf0Ygt19oVkrAgv (0.0418905153605284*1.3) * (1.39)			0,054		1,390	0,075		
	Tubazione:AcciaioNeroSaldato - AC-R 9 - 1o78DufQf0Ygt19oVkrAgm (0.344039309604707*1.3) * (1.39)			0,447		1,390	0,621		
	Tubazione:AcciaioNeroSaldato - AC-R 9 - 1o78DufQf0Ygt19oVkrAZb (0.1018905153606*1.3) * (1.39)			0,132		1,390	0,183		
	Tubazione:AcciaioNeroSaldato - AR-R 23 - 1o78DufQf0Ygt19oVkrAZd (0.101890515360549*1.3) * (1.39)			0,132		1,390	0,183		
	Tubazione:AcciaioNeroSaldato - AR-R 23 - 1o78DufQf0Ygt19oVkrAZQ (0.163545943063429*1.3) * (1.39)			0,213		1,390	0,296		
	Tubazione:AcciaioNeroSaldato - AC-R 9 - 1o78DufQf0Ygt19oVkrAZD (0.465694737307622*1.3) * (1.39)			0,605		1,390	0,841		
	Tubazione:AcciaioNeroSaldato - AR-A 2 - 3lyURJO7b9ReDdQg5G8AIk (1.8786382144937*1.3) * (1.39)			2,442		1,390	3,394		
	Tubazione:AcciaioNeroSaldato - AR-A 2 - 3lyURJO7b9ReDdQg5G8AJS			0,072		1,390	0,100		
	A RIPORTARE IMPIANTI MECCANICI								**144 599,68**
	A RIPORTARE UFFICI PERSONALE & SERVIZI AL PUBBLICO								**1 580 770,05**
	A RIPORTARE TERMINAL PARTENZE								***44 628 327,9***
	A RIPORTARE								44 881 784,59

COMPUTO METRICO ESTIMATIVO

L1 - TERMINAL

01 - TERMINAL PARTENZE

005 - UFFICI PERSONALE & SERVIZI AL PUBBLICO

MEC - IMPIANTI MECCANICI

N. ARTICOLO	INDICAZIONE DEI LAVORI E DELLE PROVVISTE	U.M.	DIMENSIONI				QUANTITA'	PREZZO	IMPORTO
			SIMILI	LUNG.	LARG.	ALT.			
	RIPORTO								44 881 784,59
	(0.05549999999952*1.3) * (1.39)								
	Tubazione:AcciaioNeroSaldato - AR-R 8 - 3lyURJO7b9ReDdQg5G8AJm (1.6040335186328*1.3) * (1.39)			2,085		1,390	2,898		
	Tubazione:AcciaioNeroSaldato - AR-R 19 - 3lyURJO7b9ReDdQg5G8AJj (0.0554999999988946*1.3) * (1.39)			0,072		1,390	0,100		
	Tubazione:AcciaioNeroSaldato - AC-R 52 - 3lyURJO7b9ReDdQg5G8AGD (1.3074256426511*1.3) * (1.39)			1,700		1,390	2,363		
	Tubazione:AcciaioNeroSaldato - AC-R 52 - 3lyURJO7b9ReDdQg5G8AG$ (0.0555000000003079*1.3) * (1.39)			0,072		1,390	0,100		
	Tubazione:AcciaioNeroSaldato - AC-A 2 - 3lyURJO7b9ReDdQg5G8AHO (1.03282094679018*1.3) * (1.39)			1,343		1,390	1,867		
	Tubazione:AcciaioNeroSaldato - AC-A 2 - 3lyURJO7b9ReDdQg5G8AHN (0.0554999999989093*1.3) * (1.39)			0,072		1,390	0,100		
	Tubazione:AcciaioNeroSaldato - AC-R 2 - 0OA5ku3XD8beqP_750gQIX (0.074772268744952*1.3) * (1.39)			0,097		1,390	0,135		
	Tubazione:AcciaioNeroSaldato - AR-R 13 - 0OA5ku3XD8beqP_750gQJD (0.0672001371658501*1.3) * (1.39)			0,087		1,390	0,121		
	Tubazione:AcciaioNeroSaldato - AC-R 2 - 0OA5ku3XD8beqP_750gQJf (0.202600815788181*1.3) * (1.39)			0,263		1,390	0,366		
	Tubazione:AcciaioNeroSaldato - AC-A 2 - 0OA5ku3XD8beqP_750gQJu (0.394373084533091*1.3) * (1.39)			0,513		1,390	0,713		
	Tubazione:AcciaioNeroSaldato - AR-R 13 - 0OA5ku3XD8beqP_750gQSB (0.210172947367239*1.3) * (1.39)			0,273		1,390	0,379		
	Tubazione:AcciaioNeroSaldato - AR-A 2 - 0OA5ku3XD8beqP_750gQSQ (0.394373084533083*1.3) * (1.39)			0,513		1,390	0,713		
	Tubazione:AcciaioNeroSaldato - AC-R 56 - 2YbJOttETAG98eiq3Iikh_ (0.101890515360597*1.3) * (1.39)			0,132		1,390	0,183		
	Tubazione:AcciaioNeroSaldato - AR-R 33 - 2YbJOttETAG98eiq3Iikhu (0.101890515360549*1.3) * (1.39)			0,132		1,390	0,183		
	Tubazione:AcciaioNeroSaldato - AR-R 33 - 2YbJOttETAG98eiq3Iikhj			2,971		1,390	4,130		
	A RIPORTARE IMPIANTI MECCANICI								**144 599,68**
	A RIPORTARE UFFICI PERSONALE & SERVIZI AL PUBBLICO								**1 580 770,05**
	A RIPORTARE TERMINAL PARTENZE								***44 628 327,9***
	A RIPORTARE								44 881 784,59

COMPUTO METRICO ESTIMATIVO

L1 - TERMINAL

01 - TERMINAL PARTENZE

005 - UFFICI PERSONALE & SERVIZI AL PUBBLICO

MEC - IMPIANTI MECCANICI

N. ARTICOLO	INDICAZIONE DEI LAVORI E DELLE PROVVISTE	U.M.	DIMENSIONI				QUANTITA'	PREZZO	IMPORTO
			SIMILI	LUNG.	LARG.	ALT.			
	RIPORTO								44 881 784,59
	(2.28552161093765*1.3) * (1.39)								
	Tubazione:AcciaioNeroSaldato - AC-R 56 - 2YbJOttETAG98eiq3Iikhc (2.44808247231738*1.3) * (1.39)			3,183		1,390	4,424		
	Tubazione:AcciaioNeroSaldato - AC-A 2 - 2TRbKFR6HEvf3f6m9iXWHs (1.62252636073847*1.3) * (1.39)			2,109		1,390	2,932		
	Tubazione:AcciaioNeroSaldato - AC-R 24 - 2TRbKFR6HEvf3f6m9iXWHO (1.54244820713248*1.3) * (1.39)			2,005		1,390	2,787		
	Tubazione:AcciaioNeroSaldato - AC-A 2 - 2Cypu813X9AwsWZ2cRcGZm (4.94868763197082*1.3) * (1.39)			6,433		1,390	8,942		
	Tubazione:AcciaioNeroSaldato - AC-R 25 - 2Cypu813X9AwsWZ2cRcGZ3 (4.73646570257391*1.3) * (1.39)			6,157		1,390	8,558		
	Tubazione:AcciaioNeroSaldato - AC-R 25 - 2Cypu813X9AwsWZ2cRcGZJ (3.66381782406876*1.3) * (1.39)			4,763		1,390	6,621		
	Tubazione:AcciaioNeroSaldato - AC-A 2 - 2Cypu813X9AwsWZ2cRcGY_ (3.65123577213881*1.3) * (1.39)			4,747		1,390	6,598		
	Tubazione:AcciaioNeroSaldato - AR-R 10 - 1QjyLmcCDFaAHbssUGL8h$ (0.127273607643061*1.3) * (1.39)			0,165		1,390	0,229		
	Tubazione:AcciaioNeroSaldato - AC-R 24 - 2J1V0PekvAXOdkomRznoI$ (0.31966600000009*1.3) * (1.39)			0,416		1,390	0,578		
	Tubazione:AcciaioNeroSaldato - AC-A 2 - 2J1V0PekvAXOdkomRznoIo (0.317665999998884*1.3) * (1.39)			0,413		1,390	0,574		
	Tubazione:AcciaioNeroSaldato - AC-A 2 - 2J1V0PekvAXOdkomRznoIn (0.0574367124294568*1.3) * (1.39)			0,075		1,390	0,104		
	Tubazione:AcciaioNeroSaldato - AC-A 2 - 2J1V0PekvAXOdkomRznoIk (0.0574367124294784*1.3) * (1.39)			0,075		1,390	0,104		
	Tubazione:AcciaioNeroSaldato - AC-R 24 - 2J1V0PekvAXOdkomRznoId (0.058436712429501*1.3) * (1.39)			0,076		1,390	0,106		
	Tubazione:AcciaioNeroSaldato - AC-R 24 - 2J1V0PekvAXOdkomRznoJS (0.058436712429501*1.3) * (1.39)			0,076		1,390	0,106		
	Tubazione:AcciaioNeroSaldato - AC-R 24 - 1PYPg3xbP9$BFavNyY_bFJ			3,258		1,390	4,529		
	A RIPORTARE IMPIANTI MECCANICI								**144 599,68**
	A RIPORTARE UFFICI PERSONALE & SERVIZI AL PUBBLICO								**1 580 770,05**
	A RIPORTARE TERMINAL PARTENZE								***44 628 327,9***
	A RIPORTARE								44 881 784,59

COMPUTO METRICO ESTIMATIVO

L1 - TERMINAL

01 - TERMINAL PARTENZE

005 - UFFICI PERSONALE & SERVIZI AL PUBBLICO

MEC - IMPIANTI MECCANICI

N. ARTICOLO	INDICAZIONE DEI LAVORI E DELLE PROVVISTE	U.M.	DIMENSIONI				QUANTITA'	PREZZO	IMPORTO
			SIMILI	LUNG.	LARG.	ALT.			
	RIPORTO								44 881 784,59
	(2.50587124624846*1.3) * (1.39)								
	Tubazione:AcciaioNeroSaldato - AC-A 2 - 2cAJYC3iL37REbijUbqjxY (2.38881808169194*1.3) * (1.39)			3,105		1,390	4,316		
	Tubazione:AcciaioNeroSaldato - AC-R 24 - 2kX6Rvu01Dnhtd5e2ShpMO (0.104462753751303*1.3) * (1.39)			0,136		1,390	0,189		
	Tubazione:AcciaioNeroSaldato - AC-A 2 - 2WXjCu9ZP7ffQCxGagX5$y (0.221515918309149*1.3) * (1.39)			0,288		1,390	0,400		
	Tubazione:AcciaioNeroSaldato - AC-R 24 - 2WDXTqPZv1IvZQ4v1TY8cZ (0.317666000000128*1.3) * (1.39)			0,413		1,390	0,574		
	Tubazione:AcciaioNeroSaldato - AC-A 2 - 2WDXTqPZv1IvZQ4v1TY8cW (0.317667859879172*1.3) * (1.39)			0,413		1,390	0,574		
	Tubazione:AcciaioNeroSaldato - AC-A 2 - 2WDXTqPZv1IvZQ4v1TY8cb (0.0574367124294565*1.3) * (1.39)			0,075		1,390	0,104		
	Tubazione:AcciaioNeroSaldato - AC-A 2 - 2WDXTqPZv1IvZQ4v1TY8cl (0.0574367124294438*1.3) * (1.39)			0,075		1,390	0,104		
	Tubazione:AcciaioNeroSaldato - AC-R 24 - 2WDXTqPZv1IvZQ4v1TY8cH (0.0574367124295012*1.3) * (1.39)			0,075		1,390	0,104		
	Tubazione:AcciaioNeroSaldato - AC-R 24 - 2WDXTqPZv1IvZQ4v1TY8cR (0.0574367124295012*1.3) * (1.39)			0,075		1,390	0,104		
	Tubazione:AcciaioNeroSaldato - AC-R 24 - 2anR2xQPD5sBcmLpk2yUYn (0.0238226730969052*1.3) * (1.39)			0,031		1,390	0,043		
	Tubazione:AcciaioNeroSaldato - AC-A 2 - 2anR2xQPD5sBcmLpk2yUxe (0.109654537390046*1.3) * (1.39)			0,143		1,390	0,199		
	Tubazione:AcciaioNeroSaldato - AC-A 2 - 2slDn1_mfFpvTT8urL52yI (0.0541037124294352*1.3) * (1.39)			0,070		1,390	0,097		
	Tubazione:AcciaioNeroSaldato - AC-R 24 - 2slDn1_mfFpvTT8urL52yC (0.054103712429485*1.3) * (1.39)			0,070		1,390	0,097		
	Tubazione:AcciaioNeroSaldato - AC-A 2 - 2slDn1_mfFpvTT8urL522M (0.421561175142737*1.3) * (1.39)			0,548		1,390	0,762		
	Tubazione:AcciaioNeroSaldato - AC-R 24 - 2slDn1_mfFpvTT8urL521$			0,457		1,390	0,635		
	A RIPORTARE IMPIANTI MECCANICI								**144 599,68**
	A RIPORTARE UFFICI PERSONALE & SERVIZI AL PUBBLICO								**1 580 770,05**
	A RIPORTARE TERMINAL PARTENZE								***44 628 327,9***
	A RIPORTARE								44 881 784,59

COMPUTO METRICO ESTIMATIVO

L1 - TERMINAL

01 - TERMINAL PARTENZE

005 - UFFICI PERSONALE & SERVIZI AL PUBBLICO

MEC - IMPIANTI MECCANICI

N. ARTICOLO	INDICAZIONE DEI LAVORI E DELLE PROVVISTE	U.M.	DIMENSIONI				QUANTITA'	PREZZO	IMPORTO
			SIMILI	LUNG.	LARG.	ALT.			
	RIPORTO								44 881 784,59
	(0.351572168396449*1.3) * (1.39)								
	Totale	kg					778,682	4,25217	3 311,09
75970 CAL25_06.I01.045.004	Tubo in acciaio nero trafilato senza saldature per distribuzioni orizzontali e verticali diametro 1¼"								
	Tubazione:AcciaioNeroSaldato - AC-R 56 - 33SXDs8mH6r87AcZx1pzTb (4.37223370771902*1.3) * (2.82)			5,684		2,820	16,029		
	Tubazione:AcciaioNeroSaldato - AC-A 2 - 33SXDs8mH6r87AcZx1pzVP (4.49354875671213*1.3) * (2.82)			5,842		2,820	16,474		
	Tubazione:AcciaioNeroSaldato - AC-R 56 - 33SXDs8mH6r87AcZx1pzVR (1.20400746080335*1.3) * (2.82)			1,565		2,820	4,413		
	Tubazione:AcciaioNeroSaldato - AC-R 56 - 2kI1ogjlz17R9wreIDet0Z (1.87168575113207*1.3) * (2.82)			2,433		2,820	6,861		
	Tubazione:AcciaioNeroSaldato - AC-A 2 - 34tGvlT1rCL9v5L2KeNnKK (2.07041457855776*1.3) * (2.82)			2,692		2,820	7,591		
	Tubazione:AcciaioNeroSaldato - AR-R 40 - 2lF9aReyrDYhsjgd87G1pt (1.1733144137636*1.3) * (2.82)			1,525		2,820	4,301		
	Tubazione:AcciaioNeroSaldato - AR-A 2 - 2lF9aReyrDYhsjgd87G1pn (1.22298032204115*1.3) * (2.82)			1,590		2,820	4,484		
	Tubazione:AcciaioNeroSaldato - AR-A 2 - 0CsMsc0XX32xPB4zETJzay (3.3168435655019*1.3) * (2.82)			4,312		2,820	12,160		
	Tubazione:AcciaioNeroSaldato - AR-R 40 - 3xSXvTIL18B99wC6P9orHn (3.31684356536487*1.3) * (2.82)			4,312		2,820	12,160		
	Tubazione:AcciaioNeroSaldato - AC-R 56 - 2RYlllqIj408xpkUSgUv20 (3.31684356549729*1.3) * (2.82)			4,312		2,820	12,160		
	Tubazione:AcciaioNeroSaldato - AC-A 2 - 1NLf2Yo510x9G1qOZhuIgi (4.5772137146416*1.3) * (2.82)			5,950		2,820	16,779		
	Tubazione:AcciaioNeroSaldato - AC-R 52 - 2anR2xQPD5sBcmLpk2yUTL (3.23198128757059*1.3) * (2.82)			4,202		2,820	11,850		
	Tubazione:AcciaioNeroSaldato - AC-A 2 - 2anR2xQPD5sBcmLpk2yUTg			4,201		2,820	11,847		
	A RIPORTARE IMPIANTI MECCANICI								**147 910,77**
	A RIPORTARE UFFICI PERSONALE & SERVIZI AL PUBBLICO								**1 584 081,14**
	A RIPORTARE TERMINAL PARTENZE								***44 631 639,0***
	A RIPORTARE								44 885 095,68

COMPUTO METRICO ESTIMATIVO

L1 - TERMINAL

01 - TERMINAL PARTENZE

005 - UFFICI PERSONALE & SERVIZI AL PUBBLICO

MEC - IMPIANTI MECCANICI

N. ARTICOLO	INDICAZIONE DEI LAVORI E DELLE PROVVISTE	U.M.	DIMENSIONI				QUANTITA'	PREZZO	IMPORTO
			SIMILI	LUNG.	LARG.	ALT.			
	RIPORTO								44 885 095,68
	(3.23118682457468*1.3) * (2.82)								
	Tubazione:AcciaioNeroSaldato - AC-R 24 - 2anR2xQPD5sBcmLpk2yUZd (3.21839567472416*1.3) * (2.82)			4,184		2,820	11,799		
	Tubazione:AcciaioNeroSaldato - AC-A 2 - 2anR2xQPD5sBcmLpk2yUxB (3.29739628758622*1.3) * (2.82)			4,287		2,820	12,089		
	Tubazione:AcciaioNeroSaldato - AR-R 23 - 2cF5GVu6nBhhdcCJ_G2uoe (2.1650000000001*1.3) * (2.82)			2,815		2,820	7,938		
	Tubazione:AcciaioNeroSaldato - AR-A 2 - 3IPFxd5qf5OAitAjFMwQVW (2.1650000000001*1.3) * (2.82)			2,815		2,820	7,938		
	Tubazione:AcciaioNeroSaldato - AR-R 23 - 2ouRuQGLn2MxjcTjM5Gg3e (2.13014732498004*1.3) * (2.82)			2,769		2,820	7,809		
	Tubazione:AcciaioNeroSaldato - AR-A 2 - 1Trwk7o0v3Ex1tRq_qTp2H (2.41475202083931*1.3) * (2.82)			3,139		2,820	8,852		
	Tubazione:AcciaioNeroSaldato - AC-A 2 - 33TgQ1BLvD2PaYJ$ocFlMx (1.96582360901911*1.3) * (2.82)			2,556		2,820	7,208		
	Tubazione:AcciaioNeroSaldato - AC-R 9 - 1Lf1gdTS16cewxs4w$S91t (2.2404283048797*1.3) * (2.82)			2,913		2,820	8,215		
	Tubazione:AcciaioNeroSaldato - AR-R 23 - 1Y$2N98PTECv2zyhmRKQ7u (0.618939524961249*1.3) * (2.82)			0,805		2,820	2,270		
	Tubazione:AcciaioNeroSaldato - AR-A 2 - 1Y$2N98PTECv2zyhmRKQ7_ (0.618939524961249*1.3) * (2.82)			0,805		2,820	2,270		
	Tubazione:AcciaioNeroSaldato - AR-R 23 - 1Y$2N98PTECv2zyhmRKQ6X (0.162277348444777*1.3) * (2.82)			0,211		2,820	0,595		
	Tubazione:AcciaioNeroSaldato - AR-A 2 - 1Y$2N98PTECv2zyhmRKQ6d (0.264579696375043*1.3) * (2.82)			0,344		2,820	0,970		
	Tubazione:AcciaioNeroSaldato - AR-R 23 - 1Y$2N98PTECv2zyhmRKQ1A (0.39666217651651*1.3) * (2.82)			0,516		2,820	1,455		
	Tubazione:AcciaioNeroSaldato - AR-A 2 - 1Y$2N98PTECv2zyhmRKQ18 (0.294359828586236*1.3) * (2.82)			0,383		2,820	1,080		
	Tubazione:AcciaioNeroSaldato - AR-R 23 - 1Y$2N98PTECv2zyhmRKQ0x			0,477		2,820	1,345		
	A RIPORTARE IMPIANTI MECCANICI								**147 910,77**
	A RIPORTARE UFFICI PERSONALE & SERVIZI AL PUBBLICO								**1 584 081,14**
	A RIPORTARE TERMINAL PARTENZE								***44 631 639,0***
	A RIPORTARE								44 885 095,68

COMPUTO METRICO ESTIMATIVO

L1 - TERMINAL

01 - TERMINAL PARTENZE

005 - UFFICI PERSONALE & SERVIZI AL PUBBLICO

MEC - IMPIANTI MECCANICI

N. ARTICOLO	INDICAZIONE DEI LAVORI E DELLE PROVVISTE	U.M.	DIMENSIONI				QUANTITA'	PREZZO	IMPORTO
			SIMILI	LUNG.	LARG.	ALT.			
	RIPORTO								44 885 095,68
	(0.366655427703196*1.3) * (2.82)								
	Tubazione:AcciaioNeroSaldato - AR-A 2 - 1Y$2N98PTECv2zyhmRKQ0v (0.367655427703392*1.3) * (2.82)			0,478		2,820	1,348		
	Tubazione:AcciaioNeroSaldato - AC-A 2 - 21FL7yOwLFGBzsqdj$R$hy (1.01940949245337*1.3) * (2.82)			1,325		2,820	3,737		
	Tubazione:AcciaioNeroSaldato - AC-R 56 - 21FL7yOwLFGBzsqdj$R$hl (1.06528536088988*1.3) * (2.82)			1,385		2,820	3,906		
	Tubazione:AcciaioNeroSaldato - AR-R 40 - 21FL7yOwLFGBzsqdj$R$gQ (1.3603894936928*1.3) * (2.82)			1,769		2,820	4,989		
	Tubazione:AcciaioNeroSaldato - AR-A 2 - 21FL7yOwLFGBzsqdj$R$gr (1.55532828115941*1.3) * (2.82)			2,022		2,820	5,702		
	Tubazione:AcciaioNeroSaldato - AC-A 2 - 2UTQVYQtPF7gX2GuRlBhmC (1.00527863338095*1.3) * (2.82)			1,307		2,820	3,686		
	Tubazione:AcciaioNeroSaldato - AC-R 56 - 3nI87$7$rBpvrYqikcP4X4 (4.52009903262059*1.3) * (2.82)			5,876		2,820	16,570		
	Tubazione:AcciaioNeroSaldato - AC-A 2 - 3nI87$7$rBpvrYqikcP4Wn (3.31684356549412*1.3) * (2.82)			4,312		2,820	12,160		
	Tubazione:AcciaioNeroSaldato - AC-R 56 - 3nLUmQ_A95GgQHVwAwLSM3 (3.4479009673793*1.3) * (2.82)			4,482		2,820	12,639		
	Tubazione:AcciaioNeroSaldato - AC-A 2 - 3nLUmQ_A95GgQHVwAwLSMs (3.47445124328775*1.3) * (2.82)			4,517		2,820	12,738		
	Tubazione:AcciaioNeroSaldato - AR-R 40 - 3nLUmQ_A95GgQHVwAwLSLP (7.99099999999994*1.3) * (2.82)			10,388		2,820	29,294		
	Tubazione:AcciaioNeroSaldato - AR-A 2 - 3nLUmQ_A95GgQHVwAwLSLF (7.99099999999994*1.3) * (2.82)			10,388		2,820	29,294		
	Tubazione:AcciaioNeroSaldato - AR-A 2 - 1o78DufQf0Ygt19oVkrAg2 (5.95381625489079*1.3) * (2.82)			7,740		2,820	21,827		
	Tubazione:AcciaioNeroSaldato - AR-R 23 - 1o78DufQf0Ygt19oVkrAbp (5.85151390696022*1.3) * (2.82)			7,607		2,820	21,452		
	Tubazione:AcciaioNeroSaldato - AR-A 2 - 1o78DufQf0Ygt19oVkrBT5			3,374		2,820	9,515		
	A RIPORTARE IMPIANTI MECCANICI								**147 910,77**
	A RIPORTARE UFFICI PERSONALE & SERVIZI AL PUBBLICO								**1 584 081,14**
	A RIPORTARE TERMINAL PARTENZE								***44 631 639,0***
	A RIPORTARE								44 885 095,68

COMPUTO METRICO ESTIMATIVO

L1 - TERMINAL

01 - TERMINAL PARTENZE

005 - UFFICI PERSONALE & SERVIZI AL PUBBLICO

MEC - IMPIANTI MECCANICI

N. ARTICOLO	INDICAZIONE DEI LAVORI E DELLE PROVVISTE	U.M.	DIMENSIONI				QUANTITA'	PREZZO	IMPORTO
			SIMILI	LUNG.	LARG.	ALT.			
	RIPORTO								44 885 095,68
	(2.59518374510899*1.3) * (2.82)								
	Tubazione:AcciaioNeroSaldato - AR-R 23 - 1o78DufQf0Ygt19oVkrBSw (2.69748609303982*1.3) * (2.82)			3,507		2,820	9,890		
	Tubazione:AcciaioNeroSaldato - AC-A 2 - 1o78DufQf0Ygt19oVkrBSB (0.0234999999986389*1.3) * (2.82)			0,031		2,820	0,087		
	Tubazione:AcciaioNeroSaldato - AC-R 9 - 1o78DufQf0Ygt19oVkrBVu (0.023500000000731*1.3) * (2.82)			0,031		2,820	0,087		
	Tubazione:AcciaioNeroSaldato - AR-R 23 - 1o78DufQf0Ygt19oVkrBVd (0.0114999999993152*1.3) * (2.82)			0,015		2,820	0,042		
	Tubazione:AcciaioNeroSaldato - AR-A 2 - 1o78DufQf0Ygt19oVkrBVN (0.0115000000004002*1.3) * (2.82)			0,015		2,820	0,042		
	Tubazione:AcciaioNeroSaldato - AR-A 2 - 0OA5ku3XD8beqP_750gQBI (3.43985282511415*1.3) * (2.82)			4,472		2,820	12,611		
	Tubazione:AcciaioNeroSaldato - AR-A 2 - 0OA5ku3XD8beqP_750gQr$ (0.0596952698039279*1.3) * (2.82)			0,078		2,820	0,220		
	Totale	kg					430,778	3,71822	1 601,73
76050 CAL25_06.I01.045.006	Tubo in acciaio nero trafilato senza saldature per distribuzioni orizzontali e verticali diametro 2"								
	Tubazione:AcciaioNeroSaldato - AR-A 2 - 22cAfD6$XDfRKQazCM5hnz (9.21617547256066*1.3) * (4.49)			11,981		4,490	53,795		
	Tubazione:AcciaioNeroSaldato - AR-R 40 - 3tEOALmOfBww6iysoC6Qnf (9.23687400744378*1.3) * (4.49)			12,008		4,490	53,916		
	Totale	kg					107,711	3,66445	394,70
76620 NP.DEI.035012a	Unità interna del tipo a cassetta con mandata aria a 4 vie resa frigorifera 2,2 kW, resa termica 2,5 kW, pressione sonora 31/29/28 dBA								
	ACE-RIS-UnitàInterna4vie:ACE-RIS-UnitàInterna4vie_015 - 15_8RCAAb8fe_r3tBMfdf3 1		1,000				1,000		
	ACE-RIS-UnitàInterna4vie:ACE-RIS-UnitàInterna4vie_015 -		1,000				1,000		
	A RIPORTARE IMPIANTI MECCANICI								**149 907,20**
	A RIPORTARE UFFICI PERSONALE & SERVIZI AL PUBBLICO								**1 586 077,57**
	A RIPORTARE TERMINAL PARTENZE								***44 633 635,5***
	A RIPORTARE								44 887 092,11

COMPUTO METRICO ESTIMATIVO

L1 - TERMINAL

01 - TERMINAL PARTENZE

005 - UFFICI PERSONALE & SERVIZI AL PUBBLICO

MEC - IMPIANTI MECCANICI

N. ARTICOLO	INDICAZIONE DEI LAVORI E DELLE PROVVISTE	U.M.	DIMENSIONI				QUANTITA'	PREZZO	IMPORTO
			SIMILI	LUNG.	LARG.	ALT.			
	RIPORTO								44 887 092,11
	15_8RCAAb8fe_r3tBMfdo4 1								
	Totale	cad					2,000	1 164,12000	2 328,24
76630 NP.DEI.035012b	Unità interna del tipo a cassetta con mandata aria a 4 vie resa frigorifera 2,8 kW, resa termica 3,2 kW, pressione sonora 31/29/28 dBA								
	ACE-RIS-UnitàInterna4vie:ACE-RIS-UnitàInterna4vie_025 - 0TCISFTHzF4fQ2ZXq4SoD2 1		1,000				1,000		
	ACE-RIS-UnitàInterna4vie:ACE-RIS-UnitàInterna4vie_025 - 0TCISFTHzF4fQ2ZXq4So9W 1		1,000				1,000		
	ACE-RIS-UnitàInterna4vie:ACE-RIS-UnitàInterna4vie_025 - 0TCISFTHzF4fQ2ZXq4SoBE 1		1,000				1,000		
	Totale	cad					3,000	1 194,02000	3 582,06
76640 NP25.22CL.PR.C.000620.070.a	Griglia di aspirazione in alluminio da mm 200X100								
	CFL-AIR-GrigliaEspulsioneAriaCircolare:CFL-AIR-GrigliaEspulsioneAriaCircolare_140mm - 3wVwkW$kL6f8B8GCrnvpMG 1		1,000				1,000		
	CFL-AIR-GrigliaEspulsioneAriaCircolare:CFL-AIR-GrigliaEspulsioneAriaCircolare_140mm - 0OyDBIirz9_xBzjfK5RrW0 1		1,000				1,000		
	Totale	cad					2,000	30,40000	60,80
76650 NP25.22CL.PR.C.000620.070.a	Griglia di aspirazione in alluminio da mm 200X100								
	GrigliaEspulsioneAria:GrigliaEspulsioneAria_200x200mm - 2Kx7H0_DrCoQupVQw5SYUX 1		1,000				1,000		
	GrigliaEspulsioneAria:GrigliaEspulsioneAria_200x200mm - 2Kx7H0_DrCoQupVQw5SY7L 1		1,000				1,000		
	Totale	cad					2,000	30,40000	60,80
76670 NP25.22CL.PR.C.000620.070.z	Griglia di aspirazione in alluminio da mm 400X400								
	A RIPORTARE IMPIANTI MECCANICI								**155 939,10**
	A RIPORTARE UFFICI PERSONALE & SERVIZI AL PUBBLICO								**1 592 109,47**
	A RIPORTARE TERMINAL PARTENZE								***44 639 667,4***
	A RIPORTARE								44 893 124,01

COMPUTO METRICO ESTIMATIVO

L1 - TERMINAL

01 - TERMINAL PARTENZE

005 - UFFICI PERSONALE & SERVIZI AL PUBBLICO

MEC - IMPIANTI MECCANICI

N. ARTICOLO	INDICAZIONE DEI LAVORI E DELLE PROVVISTE	U.M.	DIMENSIONI				QUANTITA'	PREZZO	IMPORTO
			SIMILI	LUNG.	LARG.	ALT.			
	RIPORTO								44 893 124,01
33									
	GrigliaEspulsioneAria:GrigliaEspulsioneAria_400x350mm - 3nkHSrOvv7nPgbk5JCMRrc 1		1,000				1,000		
	Totale	cad					1,000	74,65000	74,65
76680 NP25.22CL.PR.C.000620.070.a	Griglia di aspirazione in alluminio da mm 200X100								
	CFL-AIR-GrigliaPresaAriaCircolare:CFL-AIR-GrigliaPresaAriaCircolare_140mm - 3wVwkW$kL6f8B8GCrnvpba 1		1,000				1,000		
	CFL-AIR-GrigliaPresaAriaCircolare:CFL-AIR-GrigliaPresaAriaCircolare_140mm - 0OyDBIirz9_xBzjfK5RrgZ 1		1,000				1,000		
	Totale	cad					2,000	30,40000	60,80
76690 NP25.22CL.PR.C.000620.070.a	Griglia di aspirazione in alluminio da mm 200X100								
	CFL-AIR-GrigliaPresaAriaCircolare:CFL-AIR-GrigliaPresaAriaCircolare_150mm - 2U05Gj4df2ihuUafPxaV1d 1		1,000				1,000		
	CFL-AIR-GrigliaPresaAriaCircolare:CFL-AIR-GrigliaPresaAriaCircolare_150mm - 3B7i9Nz9j1j8wBVCmhTk7E 1		1,000				1,000		
	CFL-AIR-GrigliaPresaAriaCircolare:CFL-AIR-GrigliaPresaAriaCircolare_150mm - 0d2vr5U1X50fg2LRNGkJyB 1		1,000				1,000		
	CFL-AIR-GrigliaPresaAriaCircolare:CFL-AIR-GrigliaPresaAriaCircolare_150mm - 0d2vr5U1X50fg2LRNGkIIi 1		1,000				1,000		
	CFL-AIR-GrigliaPresaAriaCircolare:CFL-AIR-GrigliaPresaAriaCircolare_150mm - 0d2vr5U1X50fg2LRNGkIMn 1		1,000				1,000		
	Totale	cad					5,000	30,40000	152,00
76700 NP25.22CL.PR.C.000620.070.z 33	Griglia di aspirazione in alluminio da mm 400X400								
	A RIPORTARE IMPIANTI MECCANICI								**156 226,55**
	A RIPORTARE UFFICI PERSONALE & SERVIZI AL PUBBLICO								**1 592 396,92**
	A RIPORTARE TERMINAL PARTENZE								***44 639 954,8***
	A RIPORTARE								44 893 411,46

COMPUTO METRICO ESTIMATIVO

L1 - TERMINAL

01 - TERMINAL PARTENZE

005 - UFFICI PERSONALE & SERVIZI AL PUBBLICO

MEC - IMPIANTI MECCANICI

N. ARTICOLO	INDICAZIONE DEI LAVORI E DELLE PROVVISTE	U.M.	DIMENSIONI				QUANTITA'	PREZZO	IMPORTO
			SIMILI	LUNG.	LARG.	ALT.			
	RIPORTO								44 893 411,46
	CFL-AIR-GrigliaPresaAriaCircolare:CFL-AIR-GrigliaPresaAriaCircolare_200mm - 064A6POLX9d8VsNttO_ipe 1		1,000				1,000		
	CFL-AIR-GrigliaPresaAriaCircolare:CFL-AIR-GrigliaPresaAriaCircolare_200mm - 064A6POLX9d8VsNttO_ilH 1		1,000				1,000		
	Totale	cad					2,000	74,65000	149,30
76720 NP25.22CL.PR.C.000620.070.z33	Griglia di aspirazione in alluminio da mm 400X400								
	CFL-AIR-GrigliaPresaAriaCircolare:CFL-AIR-GrigliaPresaAriaCircolare_250mm - 064A6POLX9d8VsNttO_iey 1		1,000				1,000		
	Totale	cad					1,000	74,65000	74,65
76730 NP25.22CL.PR.C.000620.070.z33	Griglia di aspirazione in alluminio da mm 400X400								
	CFL-AIR-GrigliaPresaAriaCircolare:CFL-AIR-GrigliaPresaAriaCircolare_315mm - 2g1hHMIaP2zg1Nvw$eP6XH 1		1,000				1,000		
	Totale	cad					1,000	74,65000	74,65
76740 NP.DEI.035138b	Condizionatore autonomo senza unità esterna potenza frigorifera 2.900 W, potenza termica 3.090 W, assorbimento elettrico 1.100 ÷ 1.150 W, pressione sonora 41 dBA								
	ACE-CAL-MonobloccoInPompaDiCalore:ACE-CAL-MonobloccoInPompaDiCalore_25 - 3B7i9Nz9j1j8wBVCmhTkD9 1		1,000				1,000		
	ACE-CAL-MonobloccoInPompaDiCalore:ACE-CAL-MonobloccoInPompaDiCalore_25 - 0d2vr5U1X50fg2LRNGkIIc 1		1,000				1,000		
	ACE-CAL-MonobloccoInPompaDiCalore:ACE-CAL-MonobloccoInPompaDiCalore_25 - 0d2vr5U1X50fg2LRNGkIMh 1		1,000				1,000		
	Totale	cad					3,000	2 027,32000	6 081,96
76750	Recuperatore di calore centralizzato 200 mc/h								
	A RIPORTARE IMPIANTI MECCANICI								**162 607,11**
	A RIPORTARE UFFICI PERSONALE & SERVIZI AL PUBBLICO								**1 598 777,48**
	A RIPORTARE TERMINAL PARTENZE								***44 646 335,4***
	A RIPORTARE								44 899 792,02

COMPUTO METRICO ESTIMATIVO

L1 - TERMINAL

01 - TERMINAL PARTENZE

005 - UFFICI PERSONALE & SERVIZI AL PUBBLICO

MEC - IMPIANTI MECCANICI

N. ARTICOLO	INDICAZIONE DEI LAVORI E DELLE PROVVISTE	U.M.	DIMENSIONI				QUANTITA'	PREZZO	IMPORTO
			SIMILI	LUNG.	LARG.	ALT.			
	RIPORTO								44 899 792,02
NP.DEI.035316c									
	ACE-EQU-RecCaloreIncrociati:ACE-EQU-RecCaloreIncrociati_180 - 2U05Gj4df2ihuUafPxaV8a 1		1,000				1,000		
	Totale	cad					1,000	4 487,05000	4 487,05
76760	Recuperatore di calore centralizzato 300 ÷ 350 mc/h								
NP.DEI.035316d									
	ACE-EQU-RecCaloreIncrociati:ACE-EQU-RecCaloreIncrociati_250 - 0d2vr5U1X50fg2LRNGkJm1 1		1,000				1,000		
	Totale	cad					1,000	4 644,78000	4 644,78
76770	Unità motocondensante esterna a volume (flusso) di refrigerante variabile potenza frigorifera 12,1 kW, potenzialità assorbita 3,03 kW; potenza termica 14,2 kW, potenza assorbita 2,68 kW; fino a 8 unità interne collegabili								
NP.DEI.035001a									
	MotocondensanteScomparsaVRF:MotocondensanteScomparsaVRF - 15_8RCAAb8fe_r3tBMfyhE 1		1,000				1,000		
	Totale	cad					1,000	4 268,39000	4 268,39
76930	ALLACCIO DI VENTILCONVETTORE								
NP25.22CL.PR.M.000810.130.c									
	ACE-RIS-FanCoilControsoffitto:SK 14 - 2ud6LcycDE8RxWH5$adO9b 1		1,000				1,000		
	ACE-RIS-FanCoilControsoffitto:SK 14 - 21FL7yOwLFGBzsqdj$RyPh 1		1,000				1,000		
	ACE-RIS-FanCoilControsoffitto:SK 14 - 1PL3_3eo969OX398ZuK$hF 1		1,000				1,000		
	ACE-RIS-FanCoilControsoffitto:SK 14 - 1PL3_3eo969OX398ZuK$fN 1		1,000				1,000		
	ACE-RIS-FanCoilControsoffitto:SK 14 - 1o78DufQf0Ygt19oVkr9jd 1		1,000				1,000		
	ACE-RIS-FanCoilControsoffitto:SK 14 - 1o78DufQf0Ygt19oVkr9br 1		1,000				1,000		
	ACE-RIS-FanCoilControsoffitto:SK 14 - 0UAwchq3TFYvrG_ECYXYpt 1		1,000				1,000		
	Totale	cad					7,000	688,94000	4 822,58
76960	Ventilconvettore a cassetta installato a controsoffitto resa frigorifera 3,34 kW, resa								
	A RIPORTARE IMPIANTI MECCANICI								**180 829,91**
	A RIPORTARE UFFICI PERSONALE & SERVIZI AL PUBBLICO								**1 617 000,28**
	A RIPORTARE TERMINAL PARTENZE								***44 664 558,2***
	A RIPORTARE								44 918 014,82

COMPUTO METRICO ESTIMATIVO

L1 - TERMINAL

01 - TERMINAL PARTENZE

005 - UFFICI PERSONALE & SERVIZI AL PUBBLICO

MEC - IMPIANTI MECCANICI

N. ARTICOLO	INDICAZIONE DEI LAVORI E DELLE PROVVISTE	U.M.	DIMENSIONI				QUANTITA'	PREZZO	IMPORTO
			SIMILI	LUNG.	LARG.	ALT.			
	RIPORTO								44 918 014,82
NP.DEI.035112c	termica 4,40 kW								
	ACE-RIS-FanCoilControsoffitto:SK 26 - 1o78DufQf0Ygt19oVkrA34 1		1,000				1,000		
	Totale	cad					1,000	1 680,01000	1 680,01
76980 NP25.22CL.PR.M.000810.130.c	ALLACCIO DI VENTILCONVETTORE								
	ACE-RIS-FanCoilControsoffitto:SK 26 - 1o78DufQf0Ygt19oVkrA34 1		1,000				1,000		
	Totale	cad					1,000	688,94000	688,94
77010 CAL25_06.I01.035.002	Diametro 12 mm, spessore 1,0 mm								
	Tubazione:RameSaldato - LQ 1 - 15_8RCAAb8fe_r3tBMfuHX 0.333997951852456*1.3			0,434			0,434		
	Tubazione:RameSaldato - LQ 1 - 15_8RCAAb8fe_r3tBMfuGJ 0.396878053880377*1.3			0,516			0,516		
	Tubazione:RameSaldato - GS 1 - 15_8RCAAb8fe_r3tBMfuUj 7.23757196378555*1.3			9,409			9,409		
	Tubazione:RameSaldato - GS 1 - 15_8RCAAb8fe_r3tBMfd_O 0.136213304033854*1.3			0,177			0,177		
	Tubazione:RameSaldato - GS 1 - 15_8RCAAb8fe_r3tBMfdxO 0.136213304033295*1.3			0,177			0,177		
	Tubazione:RameSaldato - GS 1 - 15_8RCAAb8fe_r3tBMfd7x 0.0366327413803833*1.3			0,048			0,048		
	Tubazione:RameSaldato - GS 2 - 0UuQfab0XFqPlFKwY8Se3Y 3.17360000000006*1.3			4,126			4,126		
	Tubazione:RameSaldato - GS 3 - 0UuQfab0XFqPlFKwY8Sf$Q 12.3763380788147*1.3			16,089			16,089		
	Tubazione:RameSaldato - GS 3 - 0UuQfab0XFqPlFKwY8SfnE 9.93725116043849*1.3			12,918			12,918		
	Tubazione:RameSaldato - GS 5 - 1dEAWrou55bf5d_IR6GfTf 0.968599999998816*1.3			1,259			1,259		
	A RIPORTARE IMPIANTI MECCANICI								**183 198,86**
	A RIPORTARE UFFICI PERSONALE & SERVIZI AL PUBBLICO								**1 619 369,23**
	A RIPORTARE TERMINAL PARTENZE								***44 666 927,1***
	A RIPORTARE								44 920 383,77

COMPUTO METRICO ESTIMATIVO

L1 - TERMINAL

01 - TERMINAL PARTENZE

005 - UFFICI PERSONALE & SERVIZI AL PUBBLICO

MEC - IMPIANTI MECCANICI

N. ARTICOLO	INDICAZIONE DEI LAVORI E DELLE PROVVISTE	U.M.	DIMENSIONI				QUANTITA'	PREZZO	IMPORTO
			SIMILI	LUNG.	LARG.	ALT.			
	RIPORTO								44 920 383,77
	Tubazione:RameSaldato - GS 5 - 1dEAWrou55bf5d_IR6GfNi 4.33360000000009*1.3			5,634			5,634		
	Tubazione:RameSaldato - GS 5 - 1dEAWrou55bf5d_IR6GfNw 18.8888340425647*1.3			24,555			24,555		
	Tubazione:RameSaldato - GS 1 - 0TCISFTHzF4fQ2ZXq4So6x 0.03663274138036*1.3			0,048			0,048		
	Tubazione:RameSaldato - GS 1 - 0TCISFTHzF4fQ2ZXq4So18 0.0366327413803593*1.3			0,048			0,048		
	Tubazione:RameSaldato - GS 1 - 0TCISFTHzF4fQ2ZXq4So1P 0.0366327413803502*1.3			0,048			0,048		
	Tubazione:RameSaldato - LQ 1 - 0KKYiZgDD7VRHN3X6Hdd5D 0.697494206886694*1.3			0,907			0,907		
	Tubazione:RameSaldato - LQ 1 - 2f9AJ40gT0tQ557M7EKEAq 3.21225484216134*1.3			4,176			4,176		
	Tubazione:RameSaldato - LQ 1 - 3C56IAwRX7YfaotSgKAzuI 2.90470664736504*1.3			3,776			3,776		
	Tubazione:RameSaldato - GS 1 - 0TCISFTHzF4fQ2ZXq4So3E 0.134593304033603*1.3			0,175			0,175		
	Tubazione:RameSaldato - GS 1 - 0TCISFTHzF4fQ2ZXq4So3$ 0.134593304033368*1.3			0,175			0,175		
	Tubazione:RameSaldato - GS 1 - 0TCISFTHzF4fQ2ZXq4So2M 0.134593304033382*1.3			0,175			0,175		
	Tubazione:RameSaldato - GS 7 - 2GmxPeyrb6x9HT0QyHz_SJ 19.902447928414*1.3			25,873			25,873		
	Tubazione:RameSaldato - GS 7 - 2GmxPeyrb6x9HT0QyHz_Pb 9.89225116043863*1.3			12,860			12,860		
	Tubazione:RameSaldato - LQ 1 - 28DzK10fnAHQhBb6NrpHt6 0.757316428111289*1.3			0,985			0,985		
	Tubazione:RameSaldato - LQ 1 - 28DzK10fnAHQhBb6NrpHt2 0.209972993341978*1.3			0,273			0,273		
	Tubazione:RameSaldato - LQ 1 - 28DzK10fnAHQhBb6NrpHtE 0.209972993341968*1.3			0,273			0,273		
	Tubazione:RameSaldato - LQ 1 - 2y0QGm4JPCfPa1QI1zoga1			2,220			2,220		
	A RIPORTARE IMPIANTI MECCANICI								**183 198,86**
	A RIPORTARE UFFICI PERSONALE & SERVIZI AL PUBBLICO								**1 619 369,23**
	A RIPORTARE TERMINAL PARTENZE								***44 666 927,1***
	A RIPORTARE								44 920 383,77

COMPUTO METRICO ESTIMATIVO

L1 - TERMINAL

01 - TERMINAL PARTENZE

005 - UFFICI PERSONALE & SERVIZI AL PUBBLICO

MEC - IMPIANTI MECCANICI

N. ARTICOLO	INDICAZIONE DEI LAVORI E DELLE PROVVISTE	U.M.	DIMENSIONI				QUANTITA'	PREZZO	IMPORTO
			SIMILI	LUNG.	LARG.	ALT.			
	RIPORTO								44 920 383,77
	1.70743080515774*1.3								
	Tubazione:RameSaldato - LQ 1 - 2GnpchKAjAm9NJRRQIcCZA 0.398255554650382*1.3			0,518			0,518		
	Tubazione:RameSaldato - LQ 1 - 2GnpchKAjAm9NJRRQIcCZE 0.154978053880365*1.3			0,201			0,201		
	Tubazione:RameSaldato - LQ 1 - 2GnpchKAjAm9NJRRQIcCZ2 0.154978053880372*1.3			0,201			0,201		
	Tubazione:RameSaldato - GS 1 - 2GnpchKAjAm9NJRRQIcCc8 0.127878053880209*1.3			0,166			0,166		
	Tubazione:RameSaldato - LQ 1 - 2GnpchKAjAm9NJRRQIcCcW 0.409629546596911*1.3			0,533			0,533		
	Tubazione:RameSaldato - LQ 1 - 2GnpchKAjAm9NJRRQIcCdD 4.62835988019747*1.3			6,017			6,017		
	Totale	m					134,990	15,53539	2 097,12
77060 NP25.22CL.PR.M.000710.070.k	FORNITURA E POSA DI CORPI SCALDANTI CON TUBI VERTICALI CON ALTEZZA DA mm 200 A 2500								
	ACE-RIS-RadiatoreTubolare_32000mm:ACE-RIS-RadiatoreTubolare_3900mm - 33SXDs8mH6r87AcZx1pzbd 1 * 440		1,000			440,000	440,000		
	ACE-RIS-RadiatoreTubolare_32000mm:ACE-RIS-RadiatoreTubolare_3900mm - 33SXDs8mH6r87AcZx1pzdx 1 * 440		1,000			440,000	440,000		
	ACE-RIS-RadiatoreTubolare_32000mm:ACE-RIS-RadiatoreTubolare_3900mm - 3VecPzdOXDR99uFq43tv2z 1 * 440		1,000			440,000	440,000		
	ACE-RIS-RadiatoreTubolare_32000mm:ACE-RIS-RadiatoreTubolare_3900mm - 3VecPzdOXDR99uFq43tv4d 1 * 440		1,000			440,000	440,000		
	ACE-RIS-RadiatoreTubolare_32000mm:ACE-RIS-RadiatoreTubolare_3900mm - 0RqbU8YYH6XPhZCm3PJvB_ 1 * 440		1,000			440,000	440,000		
	Totale	W					2 200,000	0,19000	418,00
77080 NP25.22CL.PR.M.000710.120.a	ALLACCIO DI RADIATORE Per allaccio da distribuzione Allaccio di radiatore. Per allaccioda distribuzione								
	A RIPORTARE IMPIANTI MECCANICI								**185 713,98**
	A RIPORTARE UFFICI PERSONALE & SERVIZI AL PUBBLICO								**1 621 884,35**
	A RIPORTARE TERMINAL PARTENZE								***44 669 442,2***
	A RIPORTARE								44 922 898,89

COMPUTO METRICO ESTIMATIVO

L1 - TERMINAL

01 - TERMINAL PARTENZE

005 - UFFICI PERSONALE & SERVIZI AL PUBBLICO

MEC - IMPIANTI MECCANICI

N. ARTICOLO	INDICAZIONE DEI LAVORI E DELLE PROVVISTE	U.M.	DIMENSIONI				QUANTITA'	PREZZO	IMPORTO
			SIMILI	LUNG.	LARG.	ALT.			
	RIPORTO								44 922 898,89
	ACE-RIS-RadiatoreTubolare_32000mm:ACE-RIS-RadiatoreTubolare_3900mm - 33SXDs8mH6r87AcZx1pzbd 1		1,000				1,000		
	ACE-RIS-RadiatoreTubolare_32000mm:ACE-RIS-RadiatoreTubolare_3900mm - 33SXDs8mH6r87AcZx1pzdx 1		1,000				1,000		
	ACE-RIS-RadiatoreTubolare_32000mm:ACE-RIS-RadiatoreTubolare_3900mm - 3VecPzdOXDR99uFq43tv2z 1		1,000				1,000		
	ACE-RIS-RadiatoreTubolare_32000mm:ACE-RIS-RadiatoreTubolare_3900mm - 3VecPzdOXDR99uFq43tv4d 1		1,000				1,000		
	ACE-RIS-RadiatoreTubolare_32000mm:ACE-RIS-RadiatoreTubolare_3900mm - 0RqbU8YYH6XPhZCm3PJvB_ 1		1,000				1,000		
	Totale	cad					5,000	208,55000	1 042,75
77090 NP25.22CL.PR.M.000710.070.k	FORNITURA E POSA DI CORPI SCALDANTI CON TUBI VERTICALI CON ALTEZZA DA mm 200 A 2500								
	ACE-RIS-RadiatoreTubolare_32000mm:ACE-RIS-RadiatoreTubolare_32000mm - 1DjNgMBZj9durPEmNvE_eZ 1 * 2060		1,000			2 060,000	2 060,000		
	ACE-RIS-RadiatoreTubolare_32000mm:ACE-RIS-RadiatoreTubolare_32000mm - 1DjNgMBZj9durPEmNvE_lI 1 * 2060		1,000			2 060,000	2 060,000		
	ACE-RIS-RadiatoreTubolare_32000mm:ACE-RIS-RadiatoreTubolare_32000mm - 33SXDs8mH6r87AcZx1p_g5 1 * 2060		1,000			2 060,000	2 060,000		
	ACE-RIS-RadiatoreTubolare_32000mm:ACE-RIS-RadiatoreTubolare_32000mm - 33SXDs8mH6r87AcZx1pzGH 1 * 2060		1,000			2 060,000	2 060,000		
	ACE-RIS-RadiatoreTubolare_32000mm:ACE-RIS-RadiatoreTubolare_32000mm - 33SXDs8mH6r87AcZx1pzeS 1 * 2060		1,000			2 060,000	2 060,000		
	ACE-RIS-RadiatoreTubolare_32000mm:ACE-RIS-RadiatoreTubolare_32000mm - 27rK20YzfE$fl99uvXp53v 1 * 2060		1,000			2 060,000	2 060,000		
	ACE-RIS-RadiatoreTubolare_32000mm:ACE-RIS-RadiatoreTubolare_32000mm - 0UAwchq3TFYvrG_ECYXYZK 1 * 2060		1,000			2 060,000	2 060,000		
	ACE-RIS-RadiatoreTubolare_32000mm:ACE-RIS-RadiatoreTubolare_32000mm - 0UAwchq3TFYvrG_ECYXjT9 1 * 2060		1,000			2 060,000	2 060,000		
	A RIPORTARE IMPIANTI MECCANICI								**186 756,73**
	A RIPORTARE UFFICI PERSONALE & SERVIZI AL PUBBLICO								**1 622 927,10**
	A RIPORTARE TERMINAL PARTENZE								***44 670 485,0***
	A RIPORTARE								44 923 941,64

COMPUTO METRICO ESTIMATIVO

L1 - TERMINAL

01 - TERMINAL PARTENZE

005 - UFFICI PERSONALE & SERVIZI AL PUBBLICO

MEC - IMPIANTI MECCANICI

N. ARTICOLO	INDICAZIONE DEI LAVORI E DELLE PROVVISTE	U.M.	DIMENSIONI				QUANTITA'	PREZZO	IMPORTO
			SIMILI	LUNG.	LARG.	ALT.			
	RIPORTO								44 923 941,64
	ACE-RIS-RadiatoreTubolare_32000mm:ACE-RIS-RadiatoreTubolare_32000mm - 3FlPxixMHDyeMfZB1VE3Qa 1 * 2060		1,000			2 060,000	2 060,000		
	ACE-RIS-RadiatoreTubolare_32000mm:ACE-RIS-RadiatoreTubolare_32000mm - 3FlPxixMHDyeMfZB1VE3TE 1 * 2060		1,000			2 060,000	2 060,000		
	ACE-RIS-RadiatoreTubolare_32000mm:ACE-RIS-RadiatoreTubolare_32000mm - 2TRbKFR6HEvf3f6m9iXYDd 1 * 2060		1,000			2 060,000	2 060,000		
	ACE-RIS-RadiatoreTubolare_32000mm:ACE-RIS-RadiatoreTubolare_32000mm - 2TRbKFR6HEvf3f6m9iXYD6 1 * 2060		1,000			2 060,000	2 060,000		
	ACE-RIS-RadiatoreTubolare_32000mm:ACE-RIS-RadiatoreTubolare_32000mm - 2TRbKFR6HEvf3f6m9iXXW$ 1 * 2060		1,000			2 060,000	2 060,000		
	ACE-RIS-RadiatoreTubolare_32000mm:ACE-RIS-RadiatoreTubolare_32000mm - 2TRbKFR6HEvf3f6m9iXXWF 1 * 2060		1,000			2 060,000	2 060,000		
	ACE-RIS-RadiatoreTubolare_32000mm:ACE-RIS-RadiatoreTubolare_32000mm - 21X$TSyA13zw5eRJQv8JP1 1 * 2060		1,000			2 060,000	2 060,000		
	ACE-RIS-RadiatoreTubolare_32000mm:ACE-RIS-RadiatoreTubolare_32000mm - 21X$TSyA13zw5eRJQv8JDV 1 * 2060		1,000			2 060,000	2 060,000		
	ACE-RIS-RadiatoreTubolare_32000mm:ACE-RIS-RadiatoreTubolare_32000mm - 21X$TSyA13zw5eRJQv8JuR 1 * 2060		1,000			2 060,000	2 060,000		
	ACE-RIS-RadiatoreTubolare_32000mm:ACE-RIS-RadiatoreTubolare_32000mm - 21X$TSyA13zw5eRJQv8JuU 1 * 2060		1,000			2 060,000	2 060,000		
	ACE-RIS-RadiatoreTubolare_32000mm:ACE-RIS-RadiatoreTubolare_32000mm - 21X$TSyA13zw5eRJQv8J_t 1 * 2060		1,000			2 060,000	2 060,000		
	ACE-RIS-RadiatoreTubolare_32000mm:ACE-RIS-RadiatoreTubolare_32000mm - 21X$TSyA13zw5eRJQv8J_v 1 * 2060		1,000			2 060,000	2 060,000		
	Totale	W					41 200,000	0,19000	7 828,00
77110 NP25.22CL.PR.M.000710.120.a	ALLACCIO DI RADIATORE Per allaccio da distribuzione Allaccio di radiatore. Per allaccioda distribuzione								
	ACE-RIS-RadiatoreTubolare_32000mm:ACE-RIS-RadiatoreTubolare_32000mm - 1DjNgMBZj9durPEmNvE_eZ 1		1,000				1,000		
	A RIPORTARE IMPIANTI MECCANICI								**194 584,73**
	A RIPORTARE UFFICI PERSONALE & SERVIZI AL PUBBLICO								**1 630 755,10**
	A RIPORTARE TERMINAL PARTENZE								***44 678 313,0***
	A RIPORTARE								44 931 769,64

COMPUTO METRICO ESTIMATIVO

L1 - TERMINAL

01 - TERMINAL PARTENZE

005 - UFFICI PERSONALE & SERVIZI AL PUBBLICO

MEC - IMPIANTI MECCANICI

N. ARTICOLO	INDICAZIONE DEI LAVORI E DELLE PROVVISTE	U.M.	DIMENSIONI				QUANTITA'	PREZZO	IMPORTO
			SIMILI	LUNG.	LARG.	ALT.			
	RIPORTO								44 931 769,64
	ACE-RIS-RadiatoreTubolare_32000mm:ACE-RIS-RadiatoreTubolare_32000mm - 1DjNgMBZj9durPEmNvE_lI 1		1,000				1,000		
	ACE-RIS-RadiatoreTubolare_32000mm:ACE-RIS-RadiatoreTubolare_32000mm - 33SXDs8mH6r87AcZx1p_g5 1		1,000				1,000		
	ACE-RIS-RadiatoreTubolare_32000mm:ACE-RIS-RadiatoreTubolare_32000mm - 33SXDs8mH6r87AcZx1pzGH 1		1,000				1,000		
	ACE-RIS-RadiatoreTubolare_32000mm:ACE-RIS-RadiatoreTubolare_32000mm - 33SXDs8mH6r87AcZx1pzeS 1		1,000				1,000		
	ACE-RIS-RadiatoreTubolare_32000mm:ACE-RIS-RadiatoreTubolare_32000mm - 27rK20YzfE$fl99uvXp53v 1		1,000				1,000		
	ACE-RIS-RadiatoreTubolare_32000mm:ACE-RIS-RadiatoreTubolare_32000mm - 0UAwchq3TFYvrG_ECYXYZK 1		1,000				1,000		
	ACE-RIS-RadiatoreTubolare_32000mm:ACE-RIS-RadiatoreTubolare_32000mm - 0UAwchq3TFYvrG_ECYXjT9 1		1,000				1,000		
	ACE-RIS-RadiatoreTubolare_32000mm:ACE-RIS-RadiatoreTubolare_32000mm - 3FlPxixMHDyeMfZB1VE3Qa 1		1,000				1,000		
	ACE-RIS-RadiatoreTubolare_32000mm:ACE-RIS-RadiatoreTubolare_32000mm - 3FlPxixMHDyeMfZB1VE3TE 1		1,000				1,000		
	ACE-RIS-RadiatoreTubolare_32000mm:ACE-RIS-RadiatoreTubolare_32000mm - 2TRbKFR6HEvf3f6m9iXYDd 1		1,000				1,000		
	ACE-RIS-RadiatoreTubolare_32000mm:ACE-RIS-RadiatoreTubolare_32000mm - 2TRbKFR6HEvf3f6m9iXYD6 1		1,000				1,000		
	ACE-RIS-RadiatoreTubolare_32000mm:ACE-RIS-RadiatoreTubolare_32000mm - 2TRbKFR6HEvf3f6m9iXXW$ 1		1,000				1,000		
	ACE-RIS-RadiatoreTubolare_32000mm:ACE-RIS-RadiatoreTubolare_32000mm - 2TRbKFR6HEvf3f6m9iXXWF 1		1,000				1,000		
	ACE-RIS-RadiatoreTubolare_32000mm:ACE-RIS-RadiatoreTubolare_32000mm - 21X$TSyA13zw5eRJQv8JP1 1		1,000				1,000		
	ACE-RIS-RadiatoreTubolare_32000mm:ACE-RIS-RadiatoreTubolare_32000mm - 21X$TSyA13zw5eRJQv8JDV 1		1,000				1,000		
	A RIPORTARE IMPIANTI MECCANICI								**194 584,73**
	A RIPORTARE UFFICI PERSONALE & SERVIZI AL PUBBLICO								**1 630 755,10**
	A RIPORTARE TERMINAL PARTENZE								***44 678 313,0***
	A RIPORTARE								44 931 769,64

COMPUTO METRICO ESTIMATIVO

L1 - TERMINAL

01 - TERMINAL PARTENZE

005 - UFFICI PERSONALE & SERVIZI AL PUBBLICO

MEC - IMPIANTI MECCANICI

N. ARTICOLO	INDICAZIONE DEI LAVORI E DELLE PROVVISTE	U.M.	DIMENSIONI				QUANTITA'	PREZZO	IMPORTO
			SIMILI	LUNG.	LARG.	ALT.			
	RIPORTO								44 931 769,64
	ACE-RIS-RadiatoreTubolare_32000mm:ACE-RIS-RadiatoreTubolare_32000mm - 21X$TSyA13zw5eRJQv8JuR 1		1,000				1,000		
	ACE-RIS-RadiatoreTubolare_32000mm:ACE-RIS-RadiatoreTubolare_32000mm - 21X$TSyA13zw5eRJQv8JuU 1		1,000				1,000		
	ACE-RIS-RadiatoreTubolare_32000mm:ACE-RIS-RadiatoreTubolare_32000mm - 21X$TSyA13zw5eRJQv8J_t 1		1,000				1,000		
	ACE-RIS-RadiatoreTubolare_32000mm:ACE-RIS-RadiatoreTubolare_32000mm - 21X$TSyA13zw5eRJQv8J_v 1		1,000				1,000		
	Totale	cad					20,000	208,55000	4 171,00
77130 AP-E.ITM.035	Unità per aria primaria a soffitto 1000 m³/h - fino a 11 kWf - fino a 12 kWt								
	ACE-EQU-RecuperatoreCalore:ACE-EQU-RecuperatoreCalore_1000 - 3wd3s4NRLDgw7VTcXwRjJE 1		1,000				1,000		
	ACE-EQU-RecuperatoreCalore:ACE-EQU-RecuperatoreCalore_1000 - 0LM7l8SAT7$v5AN3938OQk 1		1,000				1,000		
	Totale	cad					2,000	4 938,27000	9 876,54
77650 NP25.22CL.PR.C.000620.210.a	SERRANDA DI REGOLAZIONE RETTANGOLARE IN ACCIAIO Da mm 200 x 210								
	PDA_ST_Serr_tar_ rett:Taratura manuale - 2QEgVfwTP1ShFLNPXaihur 1		1,000				1,000		
	PDA_ST_Serr_tar_ rett:Taratura manuale - 2QEgVfwTP1ShFLNPXaihu1 1		1,000				1,000		
	PDA_ST_Serr_tar_ rett:Taratura manuale - 2QEgVfwTP1ShFLNPXaihr7 1		1,000				1,000		
	PDA_ST_Serr_tar_ rett:Taratura manuale - 3mcLBUVE5A_BKbnIxpxn4S 1		1,000				1,000		
	PDA_ST_Serr_tar_ rett:Taratura manuale - 2U05Gj4df2ihuUafPxaUon 1		1,000				1,000		
	PDA_ST_Serr_tar_ rett:Taratura manuale - 2U05Gj4df2ihuUafPxaUof 1		1,000				1,000		
	PDA_ST_Serr_tar_ rett:Taratura manuale - 3lvXyTW252pQAf9D1tfeHo 1		1,000				1,000		
	PDA_ST_Serr_tar_ rett:Taratura manuale - 1dgt6MpqvFkuwufB1BvqMQ 1		1,000				1,000		
	PDA_ST_Serr_tar_ rett:Taratura manuale - 0udzfZtZX6ch80mnUBaZrn 1		1,000				1,000		
	A RIPORTARE IMPIANTI MECCANICI								**208 632,27**
	A RIPORTARE UFFICI PERSONALE & SERVIZI AL PUBBLICO								**1 644 802,64**
	A RIPORTARE TERMINAL PARTENZE								***44 692 360,5***
	A RIPORTARE								44 945 817,18

COMPUTO METRICO ESTIMATIVO

L1 - TERMINAL

01 - TERMINAL PARTENZE

005 - UFFICI PERSONALE & SERVIZI AL PUBBLICO

MEC - IMPIANTI MECCANICI

N. ARTICOLO	INDICAZIONE DEI LAVORI E DELLE PROVVISTE	U.M.	DIMENSIONI				QUANTITA'	PREZZO	IMPORTO
			SIMILI	LUNG.	LARG.	ALT.			
	RIPORTO								44 945 817,18
	PDA_ST_Serr_tar_ rett:Taratura manuale - 1EvSfREfrEEONwx7uoeCu8 1		1,000				1,000		
	PDA_ST_Serr_tar_ rett:Taratura manuale - 1EvSfREfrEEONwx7uoeCvW 1		1,000				1,000		
	Totale	cad					11,000	107,58000	1 183,38
	Totale 141 - IMP. CLIMATIZZAZIONE E RINNOVO ARIA Euro								**184 427,67**
	142 - IMP. IDRICO (OPERE PROPEDEUTICHE)								
6160 CAL25_06.I12.026.003	Rubinetto a maschio in bronzo filettato di diametro 3/4"								
	PDI_Valvola_sfera:CFL-VLV-ValvolaSfera - DN20 - 0SEPRT_SXFnRud$WV5Iq$a 1		1,000				1,000		
	PDI_Valvola_sfera:CFL-VLV-ValvolaSfera - DN20 - 0SEPRT_SXFnRud$WV5Iq$S 1		1,000				1,000		
	PDI_Valvola_sfera:CFL-VLV-ValvolaSfera - DN20 - 1GzoQRdP90hRD38yVnQX5G 1		1,000				1,000		
	PDI_Valvola_sfera:CFL-VLV-ValvolaSfera - DN20 - 2U6QS2c_9BvhGe$XXXT1Tj 1		1,000				1,000		
	PDI_Valvola_sfera:CFL-VLV-ValvolaSfera - DN20 - 2RCjBTFfT7WOGrZVuUlo2n 1		1,000				1,000		
	PDI_Valvola_sfera:CFL-VLV-ValvolaSfera - DN20 - 3XDjV4$Cr4kucFTuWMgYqr 1		1,000				1,000		
	PDI_Valvola_sfera:CFL-VLV-ValvolaSfera - DN20 - 3XDjV4$Cr4kucFTuWMgZXj 1		1,000				1,000		
	PDI_Valvola_sfera:CFL-VLV-ValvolaSfera - DN20 - 2hDFSoA7X8iRmAKJ2Jb$re 1		1,000				1,000		
	PDI_Valvola_sfera:CFL-VLV-ValvolaSfera - DN20 - 0T8gS4Wvv2EByH7tjZoFGx 1		1,000				1,000		
	PDI_Valvola_sfera:CFL-VLV-ValvolaSfera - DN20 - 22UHv6Ejf6rgNeVhcPvnqK 1		1,000				1,000		
	PDI_Valvola_sfera:CFL-VLV-ValvolaSfera - DN20 - 32KjxPVFPBbQQBArnqo_i9 1		1,000				1,000		
	Totale	cad					11,000	21,72952	239,02
6230 CAL25_06.I12.026.004	Rubinetto a maschio in bronzo filettato di diametro 1"								
	PDI_Valvola_sfera:CFL-VLV-ValvolaSfera - DN25 - 3wVwkW$kL6f8B8GCrnvpTO 1		1,000				1,000		
	PDI_Valvola_sfera:CFL-VLV-ValvolaSfera - DN25 - 0OyDBIirz9_xBzjfK5RrZs 1		1,000				1,000		
	PDI_Valvola_sfera:CFL-VLV-ValvolaSfera - DN25 - 2Cypu813X9AwsWZ2cRcGKc 1		1,000				1,000		
	A RIPORTARE IMPIANTI MECCANICI								**210 054,67**
	A RIPORTARE UFFICI PERSONALE & SERVIZI AL PUBBLICO								**1 646 225,04**
	A RIPORTARE TERMINAL PARTENZE								***44 693 782,9***
	A RIPORTARE								44 947 239,58

COMPUTO METRICO ESTIMATIVO

L1 - TERMINAL

01 - TERMINAL PARTENZE

005 - UFFICI PERSONALE & SERVIZI AL PUBBLICO

MEC - IMPIANTI MECCANICI

N. ARTICOLO	INDICAZIONE DEI LAVORI E DELLE PROVVISTE	U.M.	DIMENSIONI				QUANTITA'	PREZZO	IMPORTO
			SIMILI	LUNG.	LARG.	ALT.			
	RIPORTO								44 947 239,58
	Totale	cad					3,000	31,22588	93,68
6890 CAL25_06.I01.046.003	Diametro nominale 3/4"								
	Tubazione:SEG-TUB-AcciaioZincatoFilettato - ACS 4 - 2jwubORhv7pB5uubuhbeBi 1.10923920452215*1.3			1,442			1,442		
	Tubazione:SEG-TUB-AcciaioZincatoFilettato - ACS 4 - 2jwubORhv7pB5uubuhbeCq 1.14402376281681*1.3			1,487			1,487		
	Tubazione:SEG-TUB-AcciaioZincatoFilettato - ACS 4 - 2jwubORhv7pB5uubuhbeEH 1.71600000000247*1.3			2,231			2,231		
	Tubazione:SEG-TUB-AcciaioZincatoFilettato - ACS 4 - 2jwubORhv7pB5uubuhbeFM 1.71499999999999*1.3			2,229			2,229		
	Tubazione:SEG-TUB-AcciaioZincatoFilettato - ACS 4 - 2AOOWXNcz1DRvA4SHWIfpT 2.90100000000004*1.3			3,771			3,771		
	Tubazione:SEG-TUB-AcciaioZincatoFilettato - ACS 4 - 2AOOWXNcz1DRvA4SHWIfC4 0.122304217100628*1.3			0,159			0,159		
	Tubazione:SEG-TUB-AcciaioZincatoFilettato - ACS 4 - 2AOOWXNcz1DRvA4SHWIfCQ 3.99410813517888*1.3			5,192			5,192		
	Tubazione:SEG-TUB-AcciaioZincatoFilettato - ACS 4 - 2AOOWXNcz1DRvA4SHWIfCM 2.56100000000001*1.3			3,329			3,329		
	Tubazione:SEG-TUB-AcciaioZincatoFilettato - ACS 4 - 2AOOWXNcz1DRvA4SHWIfFc 2.5640000000001*1.3			3,333			3,333		
	Tubazione:SEG-TUB-AcciaioZincatoFilettato - ACS 4 - 2AOOWXNcz1DRvA4SHWIfR7 3.99417036733844*1.3			5,192			5,192		
	Tubazione:SEG-TUB-AcciaioZincatoFilettato - ACS 4 - 0_Dnj6ij11neHRRo7Bbnrr 4.34645831507639*1.3			5,650			5,650		
	Tubazione:SEG-TUB-AcciaioZincatoFilettato - ACS 4 - 0_Dnj6ij11neHRRo7BbnkN 0.166999999999999*1.3			0,217			0,217		
	Tubazione:SEG-TUB-AcciaioZincatoFilettato - ACS 8 - 3wVwkW$kL6f8B8GCrnvp3e 0.19451342925839*1.3			0,253			0,253		
	A RIPORTARE IMPIANTI MECCANICI								**210 148,35**
	A RIPORTARE UFFICI PERSONALE & SERVIZI AL PUBBLICO								**1 646 318,72**
	A RIPORTARE TERMINAL PARTENZE								***44 693 876,6***
	A RIPORTARE								44 947 333,26

COMPUTO METRICO ESTIMATIVO

L1 - TERMINAL

01 - TERMINAL PARTENZE

005 - UFFICI PERSONALE & SERVIZI AL PUBBLICO

MEC - IMPIANTI MECCANICI

N. ARTICOLO	INDICAZIONE DEI LAVORI E DELLE PROVVISTE	U.M.	DIMENSIONI				QUANTITA'	PREZZO	IMPORTO
			SIMILI	LUNG.	LARG.	ALT.			
	RIPORTO								44 947 333,26
	Tubazione:SEG-TUB-AcciaioZincatoFilettato - ACS 8 - 0SEPRT_SXFnRud$WV5IsRT 0.269752989179062*1.3			0,351			0,351		
	Tubazione:SEG-TUB-AcciaioZincatoFilettato - ACS 8 - 0SEPRT_SXFnRud$WV5ItR6 0.0509999999980826*1.3			0,066			0,066		
	Tubazione:SEG-TUB-AcciaioZincatoFilettato - ACS 8 - 0SEPRT_SXFnRud$WV5Iqdk 0.911962836844596*1.3			1,186			1,186		
	Tubazione:SEG-TUB-AcciaioZincatoFilettato - ACS 8 - 0SEPRT_SXFnRud$WV5Iq_y 0.0479999999980811*1.3			0,062			0,062		
	Tubazione:SEG-TUB-AcciaioZincatoFilettato - ACS 8 - 0SEPRT_SXFnRud$WV5Iq_D 3.58069190726838*1.3			4,655			4,655		
	Tubazione:SEG-TUB-AcciaioZincatoFilettato - ACS 8 - 0SEPRT_SXFnRud$WV5Iq$g 0.621166042057432*1.3			0,808			0,808		
	Tubazione:SEG-TUB-AcciaioZincatoFilettato - ACS 8 - 0SEPRT_SXFnRud$WV5IqyY 0.147790152333312*1.3			0,192			0,192		
	Tubazione:SEG-TUB-AcciaioZincatoFilettato - ACS 8 - 02WMd4m_fCpxVNXFhbVrxj 1.03914071296443*1.3			1,351			1,351		
	Tubazione:SEG-TUB-AcciaioZincatoFilettato - ACS 8 - 02WMd4m_fCpxVNXFhbVqJb 0.207992000045549*1.3			0,270			0,270		
	Tubazione:SEG-TUB-AcciaioZincatoFilettato - ACS 8 - 1GzoQRdP90hRD38yVnQX5$ 0.761962836843084*1.3			0,991			0,991		
	Tubazione:SEG-TUB-AcciaioZincatoFilettato - ACS 8 - 1GzoQRdP90hRD38yVnQX5H 0.147790152333298*1.3			0,192			0,192		
	Tubazione:SEG-TUB-AcciaioZincatoFilettato - ACS 8 - 20Q6hBekj0xRT_xoQUaUQh 0.205972470411212*1.3			0,268			0,268		
	Tubazione:SEG-TUB-AcciaioZincatoFilettato - ACS 8 - 31jyAA$0bFOgXko_dqUqpD 0.302813429257764*1.3			0,394			0,394		
	Tubazione:SEG-TUB-AcciaioZincatoFilettato - ACS 8 - 31jyAA$0bFOgXko_dqUqSA 0.101999999999994*1.3			0,133			0,133		
	Tubazione:SEG-TUB-AcciaioZincatoFilettato - ACS 8 - 31jyAA$0bFOgXko_dqUqdp 0.748519470495769*1.3			0,973			0,973		
	A RIPORTARE IMPIANTI MECCANICI								**210 148,35**
	A RIPORTARE UFFICI PERSONALE & SERVIZI AL PUBBLICO								**1 646 318,72**
	A RIPORTARE TERMINAL PARTENZE								***44 693 876,6***
	A RIPORTARE								44 947 333,26

COMPUTO METRICO ESTIMATIVO

L1 - TERMINAL

01 - TERMINAL PARTENZE

005 - UFFICI PERSONALE & SERVIZI AL PUBBLICO

MEC - IMPIANTI MECCANICI

N. ARTICOLO	INDICAZIONE DEI LAVORI E DELLE PROVVISTE	U.M.	DIMENSIONI				QUANTITA'	PREZZO	IMPORTO
			SIMILI	LUNG.	LARG.	ALT.			
	RIPORTO								44 947 333,26
	Tubazione:SEG-TUB-AcciaioZincatoFilettato - ACS 4 - 1UDUVS8jv8PBAMPAESTDt9 1.18810510171705*1.3			1,545			1,545		
	Tubazione:SEG-TUB-AcciaioZincatoFilettato - ACS 4 - 2U6QS2c_9BvhGe$XXXT1Tl 0.114999999999862*1.3			0,149			0,149		
	Tubazione:SEG-TUB-AcciaioZincatoFilettato - ACS 4 - 2RCjBTFfT7WOGrZVuUlo2o 0.114999999999862*1.3			0,149			0,149		
	Tubazione:SEG-TUB-AcciaioZincatoFilettato - ACS 8 - 3XDjV4$Cr4kucFTuWMgYqp 1.12168962100627*1.3			1,458			1,458		
	Tubazione:SEG-TUB-AcciaioZincatoFilettato - ACS 4 - 3XDjV4$Cr4kucFTuWMgYof 0.146574500648313*1.3			0,191			0,191		
	Tubazione:SEG-TUB-AcciaioZincatoFilettato - ACS 4 - 3XDjV4$Cr4kucFTuWMgZWT 0.360199999999017*1.3			0,468			0,468		
	Tubazione:SEG-TUB-AcciaioZincatoFilettato - ACS 4 - 3XDjV4$Cr4kucFTuWMgZXh 0.2169831756615*1.3			0,282			0,282		
	Tubazione:SEG-TUB-AcciaioZincatoFilettato - ACS 4 - 3XDjV4$Cr4kucFTuWMgZk6 0.142732250971399*1.3			0,186			0,186		
	Tubazione:SEG-TUB-AcciaioZincatoFilettato - ACS 4 - 2hDFSoA7X8iRmAKJ2Jb$rz 1.35100000000001*1.3			1,756			1,756		
	Tubazione:SEG-TUB-AcciaioZincatoFilettato - ACS 4 - 2hDFSoA7X8iRmAKJ2Jb$rg 0.241432250970304*1.3			0,314			0,314		
	Tubazione:SEG-TUB-AcciaioZincatoFilettato - ACS 4 - 0T8gS4Wvv2EByH7tjZoFtR 0.988451711183419*1.3			1,285			1,285		
	Tubazione:SEG-TUB-AcciaioZincatoFilettato - ACS 4 - 0T8gS4Wvv2EByH7tjZoFGz 0.159999999999928*1.3			0,208			0,208		
	Tubazione:SEG-TUB-AcciaioZincatoFilettato - ACS 4 - 0T8gS4Wvv2EByH7tjZoFGM 1.351*1.3			1,756			1,756		
	Tubazione:SEG-TUB-AcciaioZincatoFilettato - ACS 4 - 22UHv6Ejf6rgNeVhcPvn7g 0.125999999999995*1.3			0,164			0,164		
	Tubazione:SEG-TUB-AcciaioZincatoFilettato - ACS 4 - 22UHv6Ejf6rgNeVhcPvnqM 0.0647359260621923*1.3			0,084			0,084		
	A RIPORTARE IMPIANTI MECCANICI								**210 148,35**
	A RIPORTARE UFFICI PERSONALE & SERVIZI AL PUBBLICO								**1 646 318,72**
	A RIPORTARE TERMINAL PARTENZE								***44 693 876,6***
	A RIPORTARE								44 947 333,26

COMPUTO METRICO ESTIMATIVO

L1 - TERMINAL

01 - TERMINAL PARTENZE

005 - UFFICI PERSONALE & SERVIZI AL PUBBLICO

MEC - IMPIANTI MECCANICI

N. ARTICOLO	INDICAZIONE DEI LAVORI E DELLE PROVVISTE	U.M.	DIMENSIONI				QUANTITA'	PREZZO	IMPORTO
			SIMILI	LUNG.	LARG.	ALT.			
	RIPORTO								44 947 333,26
	Tubazione:SEG-TUB-AcciaioZincatoFilettato - ACS 4 - 22UHv6Ejf6rgNeVhcPvolI 0.471000000002119*1.3			0,612			0,612		
	Tubazione:SEG-TUB-AcciaioZincatoFilettato - ACS 4 - 3c806dEOD9oBt2XYj$6CxB 0.0635949479590738*1.3			0,083			0,083		
	Tubazione:SEG-TUB-AcciaioZincatoFilettato - ACS 4 - 22UHv6Ejf6rgNeVhcPvoif 1.98663945281982*1.3			2,583			2,583		
	Tubazione:SEG-TUB-AcciaioZincatoFilettato - ACS 4 - 32KjxPVFPBbQQBArnqo$Pp 0.0600000000000913*1.3			0,078			0,078		
	Tubazione:SEG-TUB-AcciaioZincatoFilettato - ACS 4 - 32KjxPVFPBbQQBArnqo_lq 0.471000000000014*1.3			0,612			0,612		
	Tubazione:SEG-TUB-AcciaioZincatoFilettato - ACS 4 - 32KjxPVFPBbQQBArnqo_iB 0.0735095663337524*1.3			0,096			0,096		
	Tubazione:SEG-TUB-AcciaioZincatoFilettato - ACS 4 - 1tGh1M7Kj0d8W6zuLXrG2t 0.108360216666508*1.3			0,141			0,141		
	Tubazione:SEG-TUB-AcciaioZincatoFilettato - ACS 4 - 1tGh1M7Kj0d8W6zuLXrG2z 0.197509919205894*1.3			0,257			0,257		
	Totale	m					60,834	16,40098	997,74
6990 CAL25_06.I01.046.004	Diametro nominale 1"								
	Tubazione:SEG-TUB-AcciaioZincatoFilettato - ACS 4 - 2jwubORhv7pB5uubuhbeDw 1.13398213937098*1.3			1,474			1,474		
	Tubazione:SEG-TUB-AcciaioZincatoFilettato - ACS 4 - 27gRJzadzAvvfzKPMwuVjq 2.17574211998163*1.3			2,828			2,828		
	Tubazione:SEG-TUB-AcciaioZincatoFilettato - ACS 4 - 2jwubORhv7pB5uubuhbhmq 1.71400000000248*1.3			2,228			2,228		
	Tubazione:SEG-TUB-AcciaioZincatoFilettato - ACS 4 - 3UiCokU_nAGB1ln59Mh0zG 0.0748510547428026*1.3			0,097			0,097		
	Tubazione:SEG-TUB-AcciaioZincatoFilettato - ACS 4 - 25OqRwEbXDs9Rsme5jsXcp 9.36962089026636*1.3			12,181			12,181		
	A RIPORTARE IMPIANTI MECCANICI								**211 146,09**
	A RIPORTARE UFFICI PERSONALE & SERVIZI AL PUBBLICO								**1 647 316,46**
	A RIPORTARE TERMINAL PARTENZE								***44 694 874,3***
	A RIPORTARE								44 948 331,00

COMPUTO METRICO ESTIMATIVO

L1 - TERMINAL

01 - TERMINAL PARTENZE

005 - UFFICI PERSONALE & SERVIZI AL PUBBLICO

MEC - IMPIANTI MECCANICI

N. ARTICOLO	INDICAZIONE DEI LAVORI E DELLE PROVVISTE	U.M.	DIMENSIONI				QUANTITA'	PREZZO	IMPORTO
			SIMILI	LUNG.	LARG.	ALT.			
	RIPORTO								44 948 331,00
	Tubazione:SEG-TUB-AcciaioZincatoFilettato - ACS 4 - 2AOOWXNcz1DRvA4SHWlfNq 31.0432851419236*1.3			40,356			40,356		
	Tubazione:SEG-TUB-AcciaioZincatoFilettato - ACS 8 - 1ImNILkqP6BORbFcDwubwR 9.22909437365339*1.3			11,998			11,998		
	Tubazione:SEG-TUB-AcciaioZincatoFilettato - ACS 8 - 3wVwkW$kL6f8B8GCrnvp1w 0.089649882764448*1.3			0,117			0,117		
	Tubazione:SEG-TUB-AcciaioZincatoFilettato - ACS 8 - 3wVwkW$kL6f8B8GCrnvp1A 0.202655460830123*1.3			0,263			0,263		
	Tubazione:SEG-TUB-AcciaioZincatoFilettato - ACS 8 - 3wVwkW$kL6f8B8GCrnvp3c 0.607294377041104*1.3			0,789			0,789		
	Tubazione:SEG-TUB-AcciaioZincatoFilettato - ACS 8 - 3wVwkW$kL6f8B8GCrnvpSw 1.48900001501045*1.3			1,936			1,936		
	Tubazione:SEG-TUB-AcciaioZincatoFilettato - ACS 8 - 3wVwkW$kL6f8B8GCrnvpTU 0.0204665250401573*1.3			0,027			0,027		
	Tubazione:SEG-TUB-AcciaioZincatoFilettato - ACS 8 - 0OyDBIirz9_xBzjfK5RrZl 0.0896498827644471*1.3			0,117			0,117		
	Tubazione:SEG-TUB-AcciaioZincatoFilettato - ACS 8 - 0OyDBIirz9_xBzjfK5RrZf 0.202927147569701*1.3			0,264			0,264		
	Tubazione:SEG-TUB-AcciaioZincatoFilettato - ACS 8 - 0OyDBIirz9_xBzjfK5RrZb 0.172196897451939*1.3			0,224			0,224		
	Tubazione:SEG-TUB-AcciaioZincatoFilettato - ACS 8 - 0OyDBIirz9_xBzjfK5RrZX 1.92400000155266*1.3			2,501			2,501		
	Tubazione:SEG-TUB-AcciaioZincatoFilettato - ACS 8 - 0OyDBIirz9_xBzjfK5RrZn 0.0204665250401691*1.3			0,027			0,027		
	Tubazione:SEG-TUB-AcciaioZincatoFilettato - ACS 8 - 2Fth4jtnT1o9kYY1_V2YxW 1.24287790469201*1.3			1,616			1,616		
	Tubazione:SEG-TUB-AcciaioZincatoFilettato - ACS 8 - 02WMd4m_fCpxVNXFhbVqJc 4.98634668512651*1.3			6,482			6,482		
	Tubazione:SEG-TUB-AcciaioZincatoFilettato - ACS 8 - 2Cypu813X9AwsWZ2cRcGsy 0.0639529891764938*1.3			0,083			0,083		
	A RIPORTARE IMPIANTI MECCANICI								**211 146,09**
	A RIPORTARE UFFICI PERSONALE & SERVIZI AL PUBBLICO								**1 647 316,46**
	A RIPORTARE TERMINAL PARTENZE								***44 694 874,3***
	A RIPORTARE								44 948 331,00

COMPUTO METRICO ESTIMATIVO

L1 - TERMINAL

01 - TERMINAL PARTENZE

005 - UFFICI PERSONALE & SERVIZI AL PUBBLICO

MEC - IMPIANTI MECCANICI

N. ARTICOLO	INDICAZIONE DEI LAVORI E DELLE PROVVISTE	U.M.	DIMENSIONI				QUANTITA'	PREZZO	IMPORTO
			SIMILI	LUNG.	LARG.	ALT.			
	RIPORTO								44 948 331,00
	Tubazione:SEG-TUB-AcciaioZincatoFilettato - ACS 8 - 3wVwkW$kL6f8B8GCrnvqgB 0.0704356572861067*1.3			0,092			0,092		
	Tubazione:SEG-TUB-AcciaioZincatoFilettato - ACS 8 - 20Q6hBekj0xRT_xoQUaUQk 5.69590639338562*1.3			7,405			7,405		
	Tubazione:SEG-TUB-AcciaioZincatoFilettato - ACS 8 - 31jyAA$0bFOgXko_dqUqR2 0.368999999999686*1.3			0,480			0,480		
	Tubazione:SEG-TUB-AcciaioZincatoFilettato - ACS 8 - 31jyAA$0bFOgXko_dqUqR5 0.330660948383474*1.3			0,430			0,430		
	Totale	m					94,015	19,81412	1 862,82
7010 CAL25_06.I01.046.005	Diametro nominale 1"1/4								
	Tubazione:SEG-TUB-AcciaioZincatoFilettato - ACS 4 - 2GbLwNgrP85ReNJiEL3gaY 5.29943270484289*1.3			6,889			6,889		
	Tubazione:SEG-TUB-AcciaioZincatoFilettato - ACS 4 - 0TkqVNpMn6AuQHeCaxUV$n 17.3109461503188*1.3			22,504			22,504		
	Tubazione:SEG-TUB-AcciaioZincatoFilettato - ACS 4 - 1EkTHISTT1HeQVlPuceiJx 13.0956947375479*1.3			17,024			17,024		
	Tubazione:SEG-TUB-AcciaioZincatoFilettato - ACS 4 - 2jwubORhv7pB5uubuhbeJR 0.937005093609743*1.3			1,218			1,218		
	Tubazione:SEG-TUB-AcciaioZincatoFilettato - ACS 4 - 2jwubORhv7pB5uubuhbeJN 9.46969057846102*1.3			12,311			12,311		
	Tubazione:SEG-TUB-AcciaioZincatoFilettato - ACS 4 - 2jwubORhv7pB5uubuhbeJB 0.115000000000017*1.3			0,150			0,150		
	Tubazione:SEG-TUB-AcciaioZincatoFilettato - ACS 4 - 2jwubORhv7pB5uubuhbeLP 0.0660000000000051*1.3			0,086			0,086		
	Tubazione:SEG-TUB-AcciaioZincatoFilettato - ACS 4 - 2jwubORhv7pB5uubuhbeP4 0.713034403261199*1.3			0,927			0,927		
	Tubazione:SEG-TUB-AcciaioZincatoFilettato - ACS 4 - 0e_KkgLBT8JwpN7ckOSw0T 3.38371279119198*1.3			4,399			4,399		
	A RIPORTARE IMPIANTI MECCANICI								**213 008,91**
	A RIPORTARE UFFICI PERSONALE & SERVIZI AL PUBBLICO								**1 649 179,28**
	A RIPORTARE TERMINAL PARTENZE								***44 696 737,2***
	A RIPORTARE								44 950 193,82

COMPUTO METRICO ESTIMATIVO

L1 - TERMINAL

01 - TERMINAL PARTENZE

005 - UFFICI PERSONALE & SERVIZI AL PUBBLICO

MEC - IMPIANTI MECCANICI

N. ARTICOLO	INDICAZIONE DEI LAVORI E DELLE PROVVISTE	U.M.	DIMENSIONI				QUANTITA'	PREZZO	IMPORTO
			SIMILI	LUNG.	LARG.	ALT.			
	RIPORTO								44 950 193,82
	Totale	m					65,508	25,16174	1 648,30
7210 CAL25_06.I01.046.007	Diametro nominale 2"								
	Tubazione:SEG-TUB-AcciaioZincatoFilettato - ACS 4 - 2GbLwNgrP85ReNJiEL3gWC 1.36424422080053*1.3			1,774			1,774		
	Tubazione:SEG-TUB-AcciaioZincatoFilettato - ACS 4 - 2GbLwNgrP85ReNJiEL3gZm 6.05103727791297*1.3			7,866			7,866		
	Tubazione:SEG-TUB-AcciaioZincatoFilettato - ACS 4 - 09$tI4UQn7huxiH213PNZg 9.00079915810016*1.3			11,701			11,701		
	Tubazione:SEG-TUB-AcciaioZincatoFilettato - ACS 4 - 3lyURJO7b9ReDdQg5G8ANx 0.407213070808704*1.3			0,529			0,529		
	Tubazione:SEG-TUB-AcciaioZincatoFilettato - ACS 4 - 3lyURJO7b9ReDdQg5G8ANm 0.0459999999995718*1.3			0,060			0,060		
	Tubazione:SEG-TUB-AcciaioZincatoFilettato - ACS 4 - 3lyURJO7b9ReDdQg5G8ANr 0.0155812354472907*1.3			0,020			0,020		
	Totale	m					21,950	38,28143	840,28
76890 CAL25_06.I01.038.002	Diametro esterno 16 mm, spessore 2,25 mm								
	Tubazione:Multistrato - ACS 13 - 0SEPRT_SXFnRud$WV5ItWB 0.0633791942646224*1.3			0,082			0,082		
	Tubazione:Multistrato - ACS 14 - 0SEPRT_SXFnRud$WV5ItXH 0.098379194264517*1.3			0,128			0,128		
	Tubazione:Multistrato - ACS 1 - 0SEPRT_SXFnRud$WV5Itdz 0.0633791942646579*1.3			0,082			0,082		
	Tubazione:Multistrato - ACS 14 - 0SEPRT_SXFnRud$WV5Itn8 0.0170000000000083*1.3			0,022			0,022		
	Tubazione:Multistrato - ACS 14 - 0SEPRT_SXFnRud$WV5ItnE 2.2475002558284*1.3			2,922			2,922		
	Tubazione:Multistrato - ACS 14 - 0SEPRT_SXFnRud$WV5ItnI			0,765			0,765		
	A RIPORTARE IMPIANTI MECCANICI								**215 497,49**
	A RIPORTARE UFFICI PERSONALE & SERVIZI AL PUBBLICO								**1 651 667,86**
	A RIPORTARE TERMINAL PARTENZE								***44 699 225,7***
	A RIPORTARE								44 952 682,40

COMPUTO METRICO ESTIMATIVO

L1 - TERMINAL

01 - TERMINAL PARTENZE

005 - UFFICI PERSONALE & SERVIZI AL PUBBLICO

MEC - IMPIANTI MECCANICI

N. ARTICOLO	INDICAZIONE DEI LAVORI E DELLE PROVVISTE	U.M.	DIMENSIONI				QUANTITA'	PREZZO	IMPORTO
			SIMILI	LUNG.	LARG.	ALT.			
	RIPORTO								44 952 682,40
	0.588124714372573*1.3								
	Tubazione:Multistrato - ACS 13 - 0SEPRT_SXFnRud$WV5IttY 0.0170000000000083*1.3			0,022			0,022		
	Tubazione:Multistrato - ACS 13 - 0SEPRT_SXFnRud$WV5IttW 2.2475002558284*1.3			2,922			2,922		
	Tubazione:Multistrato - ACS 13 - 0SEPRT_SXFnRud$WV5Itta 0.553124714372718*1.3			0,719			0,719		
	Tubazione:Multistrato - ACS 1 - 0SEPRT_SXFnRud$WV5Itt9 0.0170000000000083*1.3			0,022			0,022		
	Tubazione:Multistrato - ACS 1 - 0SEPRT_SXFnRud$WV5IttF 2.27450000524531*1.3			2,957			2,957		
	Tubazione:Multistrato - ACS 1 - 0SEPRT_SXFnRud$WV5IttJ 0.553124714372702*1.3			0,719			0,719		
	Tubazione:Multistrato - ACS 1 - 0SEPRT_SXFnRud$WV5It1J 0.173954900551023*1.3			0,226			0,226		
	Tubazione:Multistrato - ACS 14 - 0SEPRT_SXFnRud$WV5It1H 1.29718663183038*1.3			1,686			1,686		
	Tubazione:Multistrato - ACS 13 - 0SEPRT_SXFnRud$WV5It1N 0.453413013143008*1.3			0,589			0,589		
	Tubazione:Multistrato - ACS 3 - 0SEPRT_SXFnRud$WV5IqZb 0.0170000000000083*1.3			0,022			0,022		
	Tubazione:Multistrato - ACS 3 - 0SEPRT_SXFnRud$WV5IqZh 2.05552620812228*1.3			2,672			2,672		
	Tubazione:Multistrato - ACS 3 - 0SEPRT_SXFnRud$WV5IqZl 0.780146266764785*1.3			1,014			1,014		
	Tubazione:Multistrato - ACS 5 - 0SEPRT_SXFnRud$WV5IqWZ 0.0170000000000083*1.3			0,022			0,022		
	Tubazione:Multistrato - ACS 5 - 0SEPRT_SXFnRud$WV5IqWX 2.2475002558284*1.3			2,922			2,922		
	Tubazione:Multistrato - ACS 5 - 0SEPRT_SXFnRud$WV5IqWb 0.745146206607861*1.3			0,969			0,969		
	A RIPORTARE IMPIANTI MECCANICI								**215 497,49**
	A RIPORTARE UFFICI PERSONALE & SERVIZI AL PUBBLICO								**1 651 667,86**
	A RIPORTARE TERMINAL PARTENZE								***44 699 225,7***
	A RIPORTARE								44 952 682,40

COMPUTO METRICO ESTIMATIVO

L1 - TERMINAL

01 - TERMINAL PARTENZE

005 - UFFICI PERSONALE & SERVIZI AL PUBBLICO

MEC - IMPIANTI MECCANICI

N. ARTICOLO	INDICAZIONE DEI LAVORI E DELLE PROVVISTE	U.M.	DIMENSIONI				QUANTITA'	PREZZO	IMPORTO
			SIMILI	LUNG.	LARG.	ALT.			
	RIPORTO								44 952 682,40
	Tubazione:Multistrato - ACS 6 - 0SEPRT_SXFnRud$WV5IqW7 0.0170000000000083*1.3			0,022			0,022		
	Tubazione:Multistrato - ACS 6 - 0SEPRT_SXFnRud$WV5IqW5 2.40400011786611*1.3			3,125			3,125		
	Tubazione:Multistrato - ACS 6 - 0SEPRT_SXFnRud$WV5IqW9 0.181785614799681*1.3			0,236			0,236		
	Tubazione:Multistrato - ACS 6 - 0SEPRT_SXFnRud$WV5Iqb7 1.89268854050733*1.3			2,460			2,460		
	Tubazione:Multistrato - ACS 3 - 0SEPRT_SXFnRud$WV5IqgY 0.83123644689125*1.3			1,081			1,081		
	Tubazione:Multistrato - ACS 5 - 0SEPRT_SXFnRud$WV5Iqgs 0.137676303912513*1.3			0,179			0,179		
	Tubazione:Multistrato - ACS 6 - 0SEPRT_SXFnRud$WV5IqgU 1.2390815746826*1.3			1,611			1,611		
	Tubazione:Multistrato - ACS 3 - 0SEPRT_SXFnRud$WV5Iqfe 2.30187371662364*1.3			2,992			2,992		
	Tubazione:Multistrato - ACS 3 - 0SEPRT_SXFnRud$WV5IqlU 0.258900210152604*1.3			0,337			0,337		
	Tubazione:Multistrato - ACS 6 - 0SEPRT_SXFnRud$WV5IqsT 0.152600000000009*1.3			0,198			0,198		
	Tubazione:Multistrato - ACS 7 - 0BsyuHHsn1Pgj6u_GeZGck 0.0170000000000083*1.3			0,022			0,022		
	Tubazione:Multistrato - ACS 7 - 0BsyuHHsn1Pgj6u_GeZGce 2.0875000001242*1.3			2,714			2,714		
	Tubazione:Multistrato - ACS 7 - 0BsyuHHsn1Pgj6u_GeZGca 0.423773547916536*1.3			0,551			0,551		
	Tubazione:Multistrato - ACS 9 - 0BsyuHHsn1Pgj6u_GeZGfl 0.0170000168995692*1.3			0,022			0,022		
	Tubazione:Multistrato - ACS 9 - 0BsyuHHsn1Pgj6u_GeZGff 2.09000047730077*1.3			2,717			2,717		
	Tubazione:Multistrato - ACS 9 - 0BsyuHHsn1Pgj6u_GeZGfb 0.170004538165414*1.3			0,221			0,221		
	Tubazione:Multistrato - ACS 10 - 0BsyuHHsn1Pgj6u_GeZGfB 0.0170000000000083*1.3			0,022			0,022		
	A RIPORTARE IMPIANTI MECCANICI								**215 497,49**
	A RIPORTARE UFFICI PERSONALE & SERVIZI AL PUBBLICO								**1 651 667,86**
	A RIPORTARE TERMINAL PARTENZE								***44 699 225,7***
	A RIPORTARE								44 952 682,40

COMPUTO METRICO ESTIMATIVO

L1 - TERMINAL

01 - TERMINAL PARTENZE

005 - UFFICI PERSONALE & SERVIZI AL PUBBLICO

MEC - IMPIANTI MECCANICI

N. ARTICOLO	INDICAZIONE DEI LAVORI E DELLE PROVVISTE	U.M.	DIMENSIONI				QUANTITA'	PREZZO	IMPORTO
			SIMILI	LUNG.	LARG.	ALT.			
	RIPORTO								44 952 682,40
	Tubazione:Multistrato - ACS 10 - 0BsyuHHsn1Pgj6u_GeZGf5 2.08750001449451*1.3			2,714			2,714		
	Tubazione:Multistrato - ACS 10 - 0BsyuHHsn1Pgj6u_GeZGf1 0.423773547916672*1.3			0,551			0,551		
	Tubazione:Multistrato - ACS 7 - 02WMd4m_fCpxVNXFhbVrxf 4.06644780587279*1.3			5,286			5,286		
	Tubazione:Multistrato - ACS 9 - 02WMd4m_fCpxVNXFhbVrxh 4.0952499708613*1.3			5,324			5,324		
	Tubazione:Multistrato - ACS 10 - 02WMd4m_fCpxVNXFhbVrxb 4.06644780587259*1.3			5,286			5,286		
	Tubazione:Multistrato - ACS 10 - 02WMd4m_fCpxVNXFhbVrfo 1.02507947869313*1.3			1,333			1,333		
	Tubazione:Multistrato - ACS 7 - 02WMd4m_fCpxVNXFhbVreP 0.937189408685616*1.3			1,218			1,218		
	Tubazione:Multistrato - ACS 9 - 02WMd4m_fCpxVNXFhbVrhm 0.256485202398166*1.3			0,333			0,333		
	Tubazione:Multistrato - ACS 15 - 2Cypu813X9AwsWZ2cRcGTT 0.0170000000000083*1.3			0,022			0,022		
	Tubazione:Multistrato - ACS 15 - 2Cypu813X9AwsWZ2cRcGTR 2.31449999376302*1.3			3,009			3,009		
	Tubazione:Multistrato - ACS 15 - 2Cypu813X9AwsWZ2cRcGTN 0.208573464976191*1.3			0,271			0,271		
	Tubazione:Multistrato - ACS 12 - 2Cypu813X9AwsWZ2cRcGS8 0.0170000000000083*1.3			0,022			0,022		
	Tubazione:Multistrato - ACS 12 - 2Cypu813X9AwsWZ2cRcGS6 2.3725000756517*1.3			3,084			3,084		
	Tubazione:Multistrato - ACS 12 - 2Cypu813X9AwsWZ2cRcGS2 0.208573464866053*1.3			0,271			0,271		
	Tubazione:Multistrato - ACS 11 - 2Cypu813X9AwsWZ2cRcGVa 0.0170000000000083*1.3			0,022			0,022		
	Tubazione:Multistrato - ACS 11 - 2Cypu813X9AwsWZ2cRcGVY			3,084			3,084		
	A RIPORTARE IMPIANTI MECCANICI								**215 497,49**
	A RIPORTARE UFFICI PERSONALE & SERVIZI AL PUBBLICO								**1 651 667,86**
	A RIPORTARE TERMINAL PARTENZE								***44 699 225,7***
	A RIPORTARE								44 952 682,40

COMPUTO METRICO ESTIMATIVO

L1 - TERMINAL

01 - TERMINAL PARTENZE

005 - UFFICI PERSONALE & SERVIZI AL PUBBLICO

MEC - IMPIANTI MECCANICI

N. ARTICOLO	INDICAZIONE DEI LAVORI E DELLE PROVVISTE	U.M.	DIMENSIONI				QUANTITA'	PREZZO	IMPORTO
			SIMILI	LUNG.	LARG.	ALT.			
	RIPORTO								44 952 682,40
	2.37250008443716*1.3								
	Tubazione:Multistrato - ACS 11 - 2Cypu813X9AwsWZ2cRcGJl 0.248573464866095*1.3			0,323			0,323		
	Tubazione:Multistrato - ACS 11 - 2Cypu813X9AwsWZ2cRcGJd 1.11386224987523*1.3			1,448			1,448		
	Tubazione:Multistrato - ACS 11 - 2Cypu813X9AwsWZ2cRcGJw 5.17045087168835*1.3			6,722			6,722		
	Tubazione:Multistrato - ACS 12 - 2Cypu813X9AwsWZ2cRcGJA 0.328506541800036*1.3			0,427			0,427		
	Tubazione:Multistrato - ACS 12 - 2Cypu813X9AwsWZ2cRcGJ1 5.21045087168838*1.3			6,774			6,774		
	Tubazione:Multistrato - ACS 15 - 2Cypu813X9AwsWZ2cRcGJH 0.027599999562533*1.3			0,036			0,036		
	Tubazione:Multistrato - ACS 15 - 2Cypu813X9AwsWZ2cRcGIa 5.2104508716884*1.3			6,774			6,774		
	Tubazione:Multistrato - ACS 17 - 1GzoQRdP90hRD38yVnQXTQ 0.0170000000000083*1.3			0,022			0,022		
	Tubazione:Multistrato - ACS 17 - 1GzoQRdP90hRD38yVnQXT4 2.0975277849753*1.3			2,727			2,727		
	Tubazione:Multistrato - ACS 17 - 1GzoQRdP90hRD38yVnQXT0 0.745146255770059*1.3			0,969			0,969		
	Tubazione:Multistrato - ACS 18 - 1GzoQRdP90hRD38yVnQXUc 0.0170000000000083*1.3			0,022			0,022		
	Tubazione:Multistrato - ACS 18 - 1GzoQRdP90hRD38yVnQXUW 2.09752779643579*1.3			2,727			2,727		
	Tubazione:Multistrato - ACS 18 - 1GzoQRdP90hRD38yVnQXUi 0.78014625581211*1.3			1,014			1,014		
	Tubazione:Multistrato - ACS 19 - 1GzoQRdP90hRD38yVnQX0t 0.0170000000000083*1.3			0,022			0,022		
	Tubazione:Multistrato - ACS 19 - 1GzoQRdP90hRD38yVnQX0n			2,727			2,727		
	A RIPORTARE IMPIANTI MECCANICI								**215 497,49**
	A RIPORTARE UFFICI PERSONALE & SERVIZI AL PUBBLICO								**1 651 667,86**
	A RIPORTARE TERMINAL PARTENZE								***44 699 225,7***
	A RIPORTARE								44 952 682,40

COMPUTO METRICO ESTIMATIVO

L1 - TERMINAL

01 - TERMINAL PARTENZE

005 - UFFICI PERSONALE & SERVIZI AL PUBBLICO

MEC - IMPIANTI MECCANICI

N. ARTICOLO	INDICAZIONE DEI LAVORI E DELLE PROVVISTE	U.M.	DIMENSIONI				QUANTITA'	PREZZO	IMPORTO
			SIMILI	LUNG.	LARG.	ALT.			
	RIPORTO								44 952 682,40
	2.09752762769576*1.3								
	Tubazione:Multistrato - ACS 19 - 1GzoQRdP90hRD38yVnQX5v 1.44126952004524*1.3			1,874			1,874		
	Tubazione:Multistrato - ACS 17 - 1GzoQRdP90hRD38yVnQX5x 0.207676303912579*1.3			0,270			0,270		
	Tubazione:Multistrato - ACS 18 - 1GzoQRdP90hRD38yVnQX5X 3.40767630391254*1.3			4,430			4,430		
	Tubazione:Multistrato - ACS 19 - 1GzoQRdP90hRD38yVnQX8d 0.27337354499527*1.3			0,355			0,355		
	Tubazione:Multistrato - ACS 19 - 1GzoQRdP90hRD38yVnQX8l 1.47849520861583*1.3			1,922			1,922		
	Tubazione:Multistrato - ACS 20 - 31jyAA$0bFOgXko_dqUqxL 0.0170000000000083*1.3			0,022			0,022		
	Tubazione:Multistrato - ACS 20 - 31jyAA$0bFOgXko_dqUqxN 2.09750025159563*1.3			2,727			2,727		
	Tubazione:Multistrato - ACS 21 - 31jyAA$0bFOgXko_dqUqyT 0.0170000000000083*1.3			0,022			0,022		
	Tubazione:Multistrato - ACS 21 - 31jyAA$0bFOgXko_dqUqyV 2.09750025709096*1.3			2,727			2,727		
	Tubazione:Multistrato - ACS 21 - 31jyAA$0bFOgXko_dqUqyJ 0.679462528171989*1.3			0,883			0,883		
	Tubazione:Multistrato - ACS 22 - 31jyAA$0bFOgXko_dqUqzn 0.0170000000000083*1.3			0,022			0,022		
	Tubazione:Multistrato - ACS 22 - 31jyAA$0bFOgXko_dqUqzp 2.09750020885061*1.3			2,727			2,727		
	Tubazione:Multistrato - ACS 22 - 31jyAA$0bFOgXko_dqUqfZ 3.74480000000001*1.3			4,868			4,868		
	Tubazione:Multistrato - ACS 22 - 31jyAA$0bFOgXko_dqUqfz 0.982017950322664*1.3			1,277			1,277		
	Tubazione:Multistrato - ACS 22 - 31jyAA$0bFOgXko_dqUqf9			0,883			0,883		
	A RIPORTARE IMPIANTI MECCANICI								**215 497,49**
	A RIPORTARE UFFICI PERSONALE & SERVIZI AL PUBBLICO								**1 651 667,86**
	A RIPORTARE TERMINAL PARTENZE								***44 699 225,7***
	A RIPORTARE								44 952 682,40

COMPUTO METRICO ESTIMATIVO

L1 - TERMINAL

01 - TERMINAL PARTENZE

005 - UFFICI PERSONALE & SERVIZI AL PUBBLICO

MEC - IMPIANTI MECCANICI

N. ARTICOLO	INDICAZIONE DEI LAVORI E DELLE PROVVISTE	U.M.	DIMENSIONI				QUANTITA'	PREZZO	IMPORTO
			SIMILI	LUNG.	LARG.	ALT.			
	RIPORTO								44 952 682,40
	0.679462517650841*1.3								
	Tubazione:Multistrato - ACS 20 - 31jyAA$0bFOgXko_dqUqfG 4.45466248237765*1.3			5,791			5,791		
	Tubazione:Multistrato - ACS 21 - 31jyAA$0bFOgXko_dqUqgL 3.74479999999999*1.3			4,868			4,868		
	Tubazione:Multistrato - ACS 21 - 31jyAA$0bFOgXko_dqUqhj 0.982017950325402*1.3			1,277			1,277		
	Tubazione:Multistrato - ACS 16 - 1UDUVS8jv8PBAMPAESTCBE 0.0170000000000083*1.3			0,022			0,022		
	Tubazione:Multistrato - ACS 16 - 1UDUVS8jv8PBAMPAESTCBC 2.09750025159563*1.3			2,727			2,727		
	Tubazione:Multistrato - ACS 16 - 1UDUVS8jv8PBAMPAESTCBM 1.28322930391573*1.3			1,668			1,668		
	Tubazione:Multistrato - ACS 23 - 1UDUVS8jv8PBAMPAESTC5W 0.0170000000000083*1.3			0,022			0,022		
	Tubazione:Multistrato - ACS 23 - 1UDUVS8jv8PBAMPAESTC5c 2.09750025159563*1.3			2,727			2,727		
	Tubazione:Multistrato - ACS 23 - 1UDUVS8jv8PBAMPAESTC5e 1.24822930391575*1.3			1,623			1,623		
	Tubazione:Multistrato - ACS 24 - 1UDUVS8jv8PBAMPAESTC54 0.0170000000000083*1.3			0,022			0,022		
	Tubazione:Multistrato - ACS 24 - 1UDUVS8jv8PBAMPAESTC5A 2.09750025159563*1.3			2,727			2,727		
	Tubazione:Multistrato - ACS 24 - 1UDUVS8jv8PBAMPAESTC5C 1.21322930391563*1.3			1,577			1,577		
	Tubazione:Multistrato - ACS 25 - 1UDUVS8jv8PBAMPAESTC4e 0.0170000000000083*1.3			0,022			0,022		
	Tubazione:Multistrato - ACS 25 - 1UDUVS8jv8PBAMPAESTC4k 2.09750025159563*1.3			2,727			2,727		
	Tubazione:Multistrato - ACS 25 - 1UDUVS8jv8PBAMPAESTC4m			1,532			1,532		
	A RIPORTARE IMPIANTI MECCANICI								**215 497,49**
	A RIPORTARE UFFICI PERSONALE & SERVIZI AL PUBBLICO								**1 651 667,86**
	A RIPORTARE TERMINAL PARTENZE								***44 699 225,7***
	A RIPORTARE								44 952 682,40

COMPUTO METRICO ESTIMATIVO

L1 - TERMINAL

01 - TERMINAL PARTENZE

005 - UFFICI PERSONALE & SERVIZI AL PUBBLICO

MEC - IMPIANTI MECCANICI

N. ARTICOLO	INDICAZIONE DEI LAVORI E DELLE PROVVISTE	U.M.	DIMENSIONI				QUANTITA'	PREZZO	IMPORTO
			SIMILI	LUNG.	LARG.	ALT.			
	RIPORTO								44 952 682,40
	1.17822930391562*1.3								
	Tubazione:Multistrato - ACS 26 - 2U6QS2c_9BvhGe$XXXT173 0.0170000000000083*1.3			0,022			0,022		
	Tubazione:Multistrato - ACS 26 - 2U6QS2c_9BvhGe$XXXT175 2.67950004581385*1.3			3,483			3,483		
	Tubazione:Multistrato - ACS 26 - 2U6QS2c_9BvhGe$XXXT17B 0.781221551490976*1.3			1,016			1,016		
	Tubazione:Multistrato - ACS 27 - 2U6QS2c_9BvhGe$XXXT16e 0.0170000000000083*1.3			0,022			0,022		
	Tubazione:Multistrato - ACS 27 - 2U6QS2c_9BvhGe$XXXT16g 2.67950000101255*1.3			3,483			3,483		
	Tubazione:Multistrato - ACS 27 - 2U6QS2c_9BvhGe$XXXT16m 0.648776202940271*1.3			0,843			0,843		
	Tubazione:Multistrato - ACS 28 - 2U6QS2c_9BvhGe$XXXT1OB 0.0170000000000083*1.3			0,022			0,022		
	Tubazione:Multistrato - ACS 28 - 2U6QS2c_9BvhGe$XXXT1OD 2.67950000101255*1.3			3,483			3,483		
	Tubazione:Multistrato - ACS 28 - 2U6QS2c_9BvhGe$XXXT1OJ 0.555945709206766*1.3			0,723			0,723		
	Tubazione:Multistrato - ACS 26 - 2U6QS2c_9BvhGe$XXXT1L$ 0.49713685654503*1.3			0,646			0,646		
	Tubazione:Multistrato - ACS 16 - 2U6QS2c_9BvhGe$XXXT1h8 4.28571734401015*1.3			5,571			5,571		
	Tubazione:Multistrato - ACS 23 - 2U6QS2c_9BvhGe$XXXT1h$ 3.38328578666645*1.3			4,398			4,398		
	Tubazione:Multistrato - ACS 24 - 2U6QS2c_9BvhGe$XXXT1gs 2.48085422932286*1.3			3,225			3,225		
	Tubazione:Multistrato - ACS 25 - 2U6QS2c_9BvhGe$XXXT1f8 1.57842267197881*1.3			2,052			2,052		
	Tubazione:Multistrato - ACS 25 - 2U6QS2c_9BvhGe$XXXT1eM			0,717			0,717		
	A RIPORTARE IMPIANTI MECCANICI								**215 497,49**
	A RIPORTARE UFFICI PERSONALE & SERVIZI AL PUBBLICO								**1 651 667,86**
	A RIPORTARE TERMINAL PARTENZE								***44 699 225,7***
	A RIPORTARE								44 952 682,40

COMPUTO METRICO ESTIMATIVO

L1 - TERMINAL

01 - TERMINAL PARTENZE

005 - UFFICI PERSONALE & SERVIZI AL PUBBLICO

MEC - IMPIANTI MECCANICI

N. ARTICOLO	INDICAZIONE DEI LAVORI E DELLE PROVVISTE	U.M.	DIMENSIONI				QUANTITA'	PREZZO	IMPORTO
			SIMILI	LUNG.	LARG.	ALT.			
	RIPORTO								44 952 682,40
	0.551599815695631*1.3								
	Tubazione:Multistrato - ACS 24 - 2U6QS2c_9BvhGe$XXXT1eY 0.551599817664451*1.3			0,717			0,717		
	Tubazione:Multistrato - ACS 23 - 2U6QS2c_9BvhGe$XXXT1ej 0.55159981963327*1.3			0,717			0,717		
	Tubazione:Multistrato - ACS 16 - 2U6QS2c_9BvhGe$XXXT1eu 0.551599821602074*1.3			0,717			0,717		
	Tubazione:Multistrato - ACS 27 - 2RCjBTFfT7WOGrZVuUlo31 0.713562804566701*1.3			0,928			0,928		
	Tubazione:Multistrato - ACS 36 - 2RCjBTFfT7WOGrZVuUlo33 4.43474953162043*1.3			5,765			5,765		
	Tubazione:Multistrato - ACS 37 - 2RCjBTFfT7WOGrZVuUlo35 3.53231797427665*1.3			4,592			4,592		
	Tubazione:Multistrato - ACS 38 - 2RCjBTFfT7WOGrZVuUlo37 2.62988641693289*1.3			3,419			3,419		
	Tubazione:Multistrato - ACS 39 - 2RCjBTFfT7WOGrZVuUlo39 1.72745485958912*1.3			2,246			2,246		
	Tubazione:Multistrato - ACS 36 - 2RCjBTFfT7WOGrZVuUloMd 0.0170000000000083*1.3			0,022			0,022		
	Tubazione:Multistrato - ACS 36 - 2RCjBTFfT7WOGrZVuUloMf 2.67950000101371*1.3			3,483			3,483		
	Tubazione:Multistrato - ACS 36 - 2RCjBTFfT7WOGrZVuUloMj 1.24226392339033*1.3			1,615			1,615		
	Tubazione:Multistrato - ACS 37 - 2RCjBTFfT7WOGrZVuUloGC 0.0170000000000083*1.3			0,022			0,022		
	Tubazione:Multistrato - ACS 37 - 2RCjBTFfT7WOGrZVuUloGE 2.67950000101371*1.3			3,483			3,483		
	Tubazione:Multistrato - ACS 37 - 2RCjBTFfT7WOGrZVuUloGI 1.20726392339035*1.3			1,569			1,569		
	Tubazione:Multistrato - ACS 38 - 2RCjBTFfT7WOGrZVuUloGm			0,022			0,022		
	A RIPORTARE IMPIANTI MECCANICI								**215 497,49**
	A RIPORTARE UFFICI PERSONALE & SERVIZI AL PUBBLICO								**1 651 667,86**
	A RIPORTARE TERMINAL PARTENZE								***44 699 225,7***
	A RIPORTARE								44 952 682,40

COMPUTO METRICO ESTIMATIVO

L1 - TERMINAL

01 - TERMINAL PARTENZE

005 - UFFICI PERSONALE & SERVIZI AL PUBBLICO

MEC - IMPIANTI MECCANICI

N. ARTICOLO	INDICAZIONE DEI LAVORI E DELLE PROVVISTE	U.M.	DIMENSIONI				QUANTITA'	PREZZO	IMPORTO
			SIMILI	LUNG.	LARG.	ALT.			
	RIPORTO								44 952 682,40
	0.0170000000000083*1.3								
	Tubazione:Multistrato - ACS 38 - 2RCjBTFfT7WOGrZVuUloGo 2.67950000101371*1.3			3,483			3,483		
	Tubazione:Multistrato - ACS 38 - 2RCjBTFfT7WOGrZVuUloGs 1.17226392339021*1.3			1,524			1,524		
	Tubazione:Multistrato - ACS 39 - 2RCjBTFfT7WOGrZVuUloHK 0.0170000000000083*1.3			0,022			0,022		
	Tubazione:Multistrato - ACS 39 - 2RCjBTFfT7WOGrZVuUloHM 2.67950000101371*1.3			3,483			3,483		
	Tubazione:Multistrato - ACS 39 - 2RCjBTFfT7WOGrZVuUloHQ 1.1372639233902*1.3			1,478			1,478		
	Tubazione:Multistrato - ACS 28 - 2RCjBTFfT7WOGrZVuUlngl 0.0241580276788311*1.3			0,031			0,031		
	Tubazione:Multistrato - ACS 28 - 2RCjBTFfT7WOGrZVuUlngw 0.878503953851944*1.3			1,142			1,142		
	Tubazione:Multistrato - ACS 28 - 2RCjBTFfT7WOGrZVuUlnd9 0.455692178951324*1.3			0,592			0,592		
	Tubazione:Multistrato - ACS 28 - 2RCjBTFfT7WOGrZVuUlndJ 0.987393995304756*1.3			1,284			1,284		
	Tubazione:Multistrato - ACS 34 - 3XDjV4$Cr4kucFTuWMgYow 1.00267183478698*1.3			1,303			1,303		
	Tubazione:Multistrato - ACS 30 - 3XDjV4$Cr4kucFTuWMgYou 1.97167183491215*1.3			2,563			2,563		
	Tubazione:Multistrato - ACS 31 - 3XDjV4$Cr4kucFTuWMgYo6 2.94067183503722*1.3			3,823			3,823		
	Tubazione:Multistrato - ACS 32 - 3XDjV4$Cr4kucFTuWMgYo4 3.90967183516231*1.3			5,083			5,083		
	Tubazione:Multistrato - ACS 33 - 3XDjV4$Cr4kucFTuWMgYo2 4.86437458319975*1.3			6,324			6,324		
	Tubazione:Multistrato - ACS 35 - 3XDjV4$Cr4kucFTuWMgY6x 0.0170000000000083*1.3			0,022			0,022		
	A RIPORTARE IMPIANTI MECCANICI								**215 497,49**
	A RIPORTARE UFFICI PERSONALE & SERVIZI AL PUBBLICO								**1 651 667,86**
	A RIPORTARE TERMINAL PARTENZE								***44 699 225,7***
	A RIPORTARE								44 952 682,40

COMPUTO METRICO ESTIMATIVO

L1 - TERMINAL

01 - TERMINAL PARTENZE

005 - UFFICI PERSONALE & SERVIZI AL PUBBLICO

MEC - IMPIANTI MECCANICI

N. ARTICOLO	INDICAZIONE DEI LAVORI E DELLE PROVVISTE	U.M.	DIMENSIONI				QUANTITA'	PREZZO	IMPORTO
			SIMILI	LUNG.	LARG.	ALT.			
	RIPORTO								44 952 682,40
	Tubazione:Multistrato - ACS 35 - 3XDjV4$Cr4kucFTuWMgY6v 2.19750007319776*1.3			2,857			2,857		
	Tubazione:Multistrato - ACS 35 - 3XDjV4$Cr4kucFTuWMgY65 0.964421059227608*1.3			1,254			1,254		
	Tubazione:Multistrato - ACS 34 - 3XDjV4$Cr4kucFTuWMgY7j 0.0170000000000083*1.3			0,022			0,022		
	Tubazione:Multistrato - ACS 34 - 3XDjV4$Cr4kucFTuWMgY7h 2.19750007405277*1.3			2,857			2,857		
	Tubazione:Multistrato - ACS 34 - 3XDjV4$Cr4kucFTuWMgY7t 0.999421064684083*1.3			1,299			1,299		
	Tubazione:Multistrato - ACS 30 - 3XDjV4$Cr4kucFTuWMgY79 0.0170000000000083*1.3			0,022			0,022		
	Tubazione:Multistrato - ACS 30 - 3XDjV4$Cr4kucFTuWMgY7N 2.19750007405277*1.3			2,857			2,857		
	Tubazione:Multistrato - ACS 30 - 3XDjV4$Cr4kucFTuWMgY7J 1.03442106468417*1.3			1,345			1,345		
	Tubazione:Multistrato - ACS 31 - 3XDjV4$Cr4kucFTuWMgY0r 0.0170000000000083*1.3			0,022			0,022		
	Tubazione:Multistrato - ACS 31 - 3XDjV4$Cr4kucFTuWMgY0p 2.19750007405277*1.3			2,857			2,857		
	Tubazione:Multistrato - ACS 31 - 3XDjV4$Cr4kucFTuWMgY0$ 1.06942106468422*1.3			1,390			1,390		
	Tubazione:Multistrato - ACS 32 - 3XDjV4$Cr4kucFTuWMgY0H 0.0170000000000083*1.3			0,022			0,022		
	Tubazione:Multistrato - ACS 32 - 3XDjV4$Cr4kucFTuWMgY0V 2.19750007405277*1.3			2,857			2,857		
	Tubazione:Multistrato - ACS 32 - 3XDjV4$Cr4kucFTuWMgY0R 1.10442106468444*1.3			1,436			1,436		
	Tubazione:Multistrato - ACS 35 - 3XDjV4$Cr4kucFTuWMgYIl 0.0336718346620297*1.3			0,044			0,044		
	A RIPORTARE IMPIANTI MECCANICI								**215 497,49**
	A RIPORTARE UFFICI PERSONALE & SERVIZI AL PUBBLICO								**1 651 667,86**
	A RIPORTARE TERMINAL PARTENZE								***44 699 225,7***
	A RIPORTARE								44 952 682,40

COMPUTO METRICO ESTIMATIVO

L1 - TERMINAL

01 - TERMINAL PARTENZE

005 - UFFICI PERSONALE & SERVIZI AL PUBBLICO

MEC - IMPIANTI MECCANICI

N. ARTICOLO	INDICAZIONE DEI LAVORI E DELLE PROVVISTE	U.M.	DIMENSIONI				QUANTITA'	PREZZO	IMPORTO
			SIMILI	LUNG.	LARG.	ALT.			
	RIPORTO								44 952 682,40
	Tubazione:Multistrato - ACS 33 - 3XDjV4$Cr4kucFTuWMgYJx 0.0170000000000083*1.3			0,022			0,022		
	Tubazione:Multistrato - ACS 33 - 3XDjV4$Cr4kucFTuWMgYJv 2.19750007405277*1.3			2,857			2,857		
	Tubazione:Multistrato - ACS 33 - 3XDjV4$Cr4kucFTuWMgYJ5 0.479194291248551*1.3			0,623			0,623		
	Tubazione:Multistrato - ACS 44 - 3XDjV4$Cr4kucFTuWMgZkC 3.76238825326092*1.3			4,891			4,891		
	Tubazione:Multistrato - ACS 40 - 3XDjV4$Cr4kucFTuWMgZkA 2.79338825313577*1.3			3,631			3,631		
	Tubazione:Multistrato - ACS 41 - 3XDjV4$Cr4kucFTuWMgZk8 1.82438825301075*1.3			2,372			2,372		
	Tubazione:Multistrato - ACS 42 - 3XDjV4$Cr4kucFTuWMgZkM 0.855388252885554*1.3			1,112			1,112		
	Tubazione:Multistrato - ACS 43 - 3XDjV4$Cr4kucFTuWMgZkK 0.126804558364075*1.3			0,165			0,165		
	Tubazione:Multistrato - ACS 43 - 3XDjV4$Cr4kucFTuWMgZmI 0.0170000000000083*1.3			0,022			0,022		
	Tubazione:Multistrato - ACS 43 - 3XDjV4$Cr4kucFTuWMgZmG 2.19750007319776*1.3			2,857			2,857		
	Tubazione:Multistrato - ACS 43 - 3XDjV4$Cr4kucFTuWMgZmS 0.485703953851819*1.3			0,631			0,631		
	Tubazione:Multistrato - ACS 42 - 3XDjV4$Cr4kucFTuWMgZo7 0.0170000000000083*1.3			0,022			0,022		
	Tubazione:Multistrato - ACS 42 - 3XDjV4$Cr4kucFTuWMgZo5 2.19750007319776*1.3			2,857			2,857		
	Tubazione:Multistrato - ACS 42 - 3XDjV4$Cr4kucFTuWMgZo1 1.24549874178556*1.3			1,619			1,619		
	Tubazione:Multistrato - ACS 41 - 3XDjV4$Cr4kucFTuWMgZpX 0.0170000000000083*1.3			0,022			0,022		
	A RIPORTARE IMPIANTI MECCANICI								**215 497,49**
	A RIPORTARE UFFICI PERSONALE & SERVIZI AL PUBBLICO								**1 651 667,86**
	A RIPORTARE TERMINAL PARTENZE								***44 699 225,7***
	A RIPORTARE								44 952 682,40

COMPUTO METRICO ESTIMATIVO

L1 - TERMINAL

01 - TERMINAL PARTENZE

005 - UFFICI PERSONALE & SERVIZI AL PUBBLICO

MEC - IMPIANTI MECCANICI

N. ARTICOLO	INDICAZIONE DEI LAVORI E DELLE PROVVISTE	U.M.	DIMENSIONI				QUANTITA'	PREZZO	IMPORTO
			SIMILI	LUNG.	LARG.	ALT.			
	RIPORTO								44 952 682,40
	Tubazione:Multistrato - ACS 41 - 3XDjV4$Cr4kucFTuWMgZpl 2.19750007319776*1.3			2,857			2,857		
	Tubazione:Multistrato - ACS 41 - 3XDjV4$Cr4kucFTuWMgZph 1.28049874178551*1.3			1,665			1,665		
	Tubazione:Multistrato - ACS 40 - 3XDjV4$Cr4kucFTuWMgZpB 0.0170000000000083*1.3			0,022			0,022		
	Tubazione:Multistrato - ACS 40 - 3XDjV4$Cr4kucFTuWMgZp9 2.19750007319776*1.3			2,857			2,857		
	Tubazione:Multistrato - ACS 40 - 3XDjV4$Cr4kucFTuWMgZpL 1.31549874178543*1.3			1,710			1,710		
	Tubazione:Multistrato - ACS 44 - 3XDjV4$Cr4kucFTuWMgZyr 0.0170000000000083*1.3			0,022			0,022		
	Tubazione:Multistrato - ACS 44 - 3XDjV4$Cr4kucFTuWMgZyp 2.19750007319776*1.3			2,857			2,857		
	Tubazione:Multistrato - ACS 44 - 3XDjV4$Cr4kucFTuWMgZy$ 1.35049874178544*1.3			1,756			1,756		
	Tubazione:Multistrato - ACS 50 - 3XDjV4$Cr4kucFTuWMgZyV 0.0170000000000083*1.3			0,022			0,022		
	Tubazione:Multistrato - ACS 50 - 3XDjV4$Cr4kucFTuWMgZyT 2.19750007319776*1.3			2,857			2,857		
	Tubazione:Multistrato - ACS 50 - 3XDjV4$Cr4kucFTuWMgZyP 0.216284013090036*1.3			0,281			0,281		
	Tubazione:Multistrato - ACS 51 - 3XDjV4$Cr4kucFTuWMgZxB 0.0170000000000083*1.3			0,022			0,022		
	Tubazione:Multistrato - ACS 51 - 3XDjV4$Cr4kucFTuWMgZx9 2.19750007319776*1.3			2,857			2,857		
	Tubazione:Multistrato - ACS 51 - 3XDjV4$Cr4kucFTuWMgZ7t 1.18292501307955*1.3			1,538			1,538		
	Tubazione:Multistrato - ACS 51 - 3XDjV4$Cr4kucFTuWMgZ7$ 1.86465156847218*1.3			2,424			2,424		
	A RIPORTARE IMPIANTI MECCANICI								**215 497,49**
	A RIPORTARE UFFICI PERSONALE & SERVIZI AL PUBBLICO								**1 651 667,86**
	A RIPORTARE TERMINAL PARTENZE								***44 699 225,7***
	A RIPORTARE								44 952 682,40

COMPUTO METRICO ESTIMATIVO

L1 - TERMINAL

01 - TERMINAL PARTENZE

005 - UFFICI PERSONALE & SERVIZI AL PUBBLICO

MEC - IMPIANTI MECCANICI

N. ARTICOLO	INDICAZIONE DEI LAVORI E DELLE PROVVISTE	U.M.	DIMENSIONI				QUANTITA'	PREZZO	IMPORTO
			SIMILI	LUNG.	LARG.	ALT.			
	RIPORTO								44 952 682,40
	Tubazione:Multistrato - ACS 43 - 2hDFSoA7X8iRmAKJ2Jbi 0.327407907703745*1.3			0,426			0,426		
	Tubazione:Multistrato - ACS 43 - 2hDFSoA7X8iRmAKJ2Jb$io 0.471786390035447*1.3			0,613			0,613		
	Tubazione:Multistrato - ACS 51 - 2hDFSoA7X8iRmAKJ2Jb$kQ 5.08291556069137*1.3			6,608			6,608		
	Tubazione:Multistrato - ACS 50 - 2hDFSoA7X8iRmAKJ2Jb$fR 4.72308861760953*1.3			6,140			6,140		
	Tubazione:Multistrato - ACS 29 - 0T8gS4Wvv2EByH7tjZo8Bp 0.0170000000000083*1.3			0,022			0,022		
	Tubazione:Multistrato - ACS 29 - 0T8gS4Wvv2EByH7tjZo8Br 2.19750007319776*1.3			2,857			2,857		
	Tubazione:Multistrato - ACS 29 - 0T8gS4Wvv2EByH7tjZo8Bv 1.54871591732295*1.3			2,013			2,013		
	Tubazione:Multistrato - ACS 45 - 0T8gS4Wvv2EByH7tjZo8B1 0.0170000000000083*1.3			0,022			0,022		
	Tubazione:Multistrato - ACS 45 - 0T8gS4Wvv2EByH7tjZo8B3 2.19750007319776*1.3			2,857			2,857		
	Tubazione:Multistrato - ACS 45 - 0T8gS4Wvv2EByH7tjZo8B7 1.58371591732298*1.3			2,059			2,059		
	Tubazione:Multistrato - ACS 46 - 0T8gS4Wvv2EByH7tjZo88d 0.0170000000000083*1.3			0,022			0,022		
	Tubazione:Multistrato - ACS 46 - 0T8gS4Wvv2EByH7tjZo88f 2.19750007319776*1.3			2,857			2,857		
	Tubazione:Multistrato - ACS 46 - 0T8gS4Wvv2EByH7tjZo88j 1.618715917323*1.3			2,104			2,104		
	Tubazione:Multistrato - ACS 47 - 0T8gS4Wvv2EByH7tjZo88F 0.0170000000000083*1.3			0,022			0,022		
	Tubazione:Multistrato - ACS 47 - 0T8gS4Wvv2EByH7tjZo89n 2.19750007319776*1.3			2,857			2,857		
	Tubazione:Multistrato - ACS 47 - 0T8gS4Wvv2EByH7tjZo89r 0.167824057492865*1.3			0,218			0,218		
	A RIPORTARE IMPIANTI MECCANICI								**215 497,49**
	A RIPORTARE UFFICI PERSONALE & SERVIZI AL PUBBLICO								**1 651 667,86**
	A RIPORTARE TERMINAL PARTENZE								***44 699 225,7***
	A RIPORTARE								44 952 682,40

COMPUTO METRICO ESTIMATIVO

L1 - TERMINAL

01 - TERMINAL PARTENZE

005 - UFFICI PERSONALE & SERVIZI AL PUBBLICO

MEC - IMPIANTI MECCANICI

N. ARTICOLO	INDICAZIONE DEI LAVORI E DELLE PROVVISTE	U.M.	DIMENSIONI				QUANTITA'	PREZZO	IMPORTO
			SIMILI	LUNG.	LARG.	ALT.			
	RIPORTO								44 952 682,40
	Tubazione:Multistrato - ACS 48 - 0T8gS4Wvv2EByH7tjZo87S 0.0170000000000083*1.3			0,022			0,022		
	Tubazione:Multistrato - ACS 48 - 0T8gS4Wvv2EByH7tjZo87U 2.19750007319776*1.3			2,857			2,857		
	Tubazione:Multistrato - ACS 48 - 0T8gS4Wvv2EByH7tjZo872 0.183438143083817*1.3			0,238			0,238		
	Tubazione:Multistrato - ACS 48 - 0T8gS4Wvv2EByH7tjZo84W 0.520389967802906*1.3			0,677			0,677		
	Tubazione:Multistrato - ACS 47 - 0T8gS4Wvv2EByH7tjZo82B 1.02960000000002*1.3			1,338			1,338		
	Tubazione:Multistrato - ACS 47 - 0T8gS4Wvv2EByH7tjZo83q 0.303233011405526*1.3			0,394			0,394		
	Tubazione:Multistrato - ACS 48 - 0T8gS4Wvv2EByH7tjZoFnp 3.17597526637774*1.3			4,129			4,129		
	Tubazione:Multistrato - ACS 47 - 0T8gS4Wvv2EByH7tjZoFnN 1.86560739448375*1.3			2,425			2,425		
	Tubazione:Multistrato - ACS 46 - 0T8gS4Wvv2EByH7tjZoFn9 1.81999188379835*1.3			2,366			2,366		
	Tubazione:Multistrato - ACS 45 - 0T8gS4Wvv2EByH7tjZoFkx 0.926751425379052*1.3			1,205			1,205		
	Tubazione:Multistrato - ACS 29 - 0T8gS4Wvv2EByH7tjZoFkj 0.0335109669597526*1.3			0,044			0,044		
	Tubazione:Multistrato - ACS 47 - 0T8gS4Wvv2EByH7tjZoFPc 0.280726081482136*1.3			0,365			0,365		
	Tubazione:Multistrato - ACS 48 - 0T8gS4Wvv2EByH7tjZoFNF 0.358452054099413*1.3			0,466			0,466		
	Tubazione:Multistrato - ACS 49 - 22UHv6Ejf6rgNeVhcPvo1u 0.0848000000005606*1.3			0,110			0,110		
	Tubazione:Multistrato - ACS 58 - 22UHv6Ejf6rgNeVhcPvoQG 0.0170016931205018*1.3			0,022			0,022		
	A RIPORTARE IMPIANTI MECCANICI								**215 497,49**
	A RIPORTARE UFFICI PERSONALE & SERVIZI AL PUBBLICO								**1 651 667,86**
	A RIPORTARE TERMINAL PARTENZE								***44 699 225,7***
	A RIPORTARE								44 952 682,40

COMPUTO METRICO ESTIMATIVO

L1 - TERMINAL

01 - TERMINAL PARTENZE

005 - UFFICI PERSONALE & SERVIZI AL PUBBLICO

MEC - IMPIANTI MECCANICI

N. ARTICOLO	INDICAZIONE DEI LAVORI E DELLE PROVVISTE	U.M.	DIMENSIONI				QUANTITA'	PREZZO	IMPORTO
			SIMILI	LUNG.	LARG.	ALT.			
	RIPORTO								44 952 682,40
	Tubazione:Multistrato - ACS 58 - 22UHv6Ejf6rgNeVhcPvoQI 2.19750007346233*1.3			2,857			2,857		
	Tubazione:Multistrato - ACS 58 - 22UHv6Ejf6rgNeVhcPvoQM 0.859021057347687*1.3			1,117			1,117		
	Tubazione:Multistrato - ACS 57 - 22UHv6Ejf6rgNeVhcPvoO7 0.0170016931205018*1.3			0,022			0,022		
	Tubazione:Multistrato - ACS 57 - 22UHv6Ejf6rgNeVhcPvoOP 2.19750007346233*1.3			2,857			2,857		
	Tubazione:Multistrato - ACS 57 - 22UHv6Ejf6rgNeVhcPvoOT 0.801545047766456*1.3			1,042			1,042		
	Tubazione:Multistrato - ACS 49 - 22UHv6Ejf6rgNeVhcPvoOx 0.0170016931205018*1.3			0,022			0,022		
	Tubazione:Multistrato - ACS 49 - 22UHv6Ejf6rgNeVhcPvoOz 2.19750007346233*1.3			2,857			2,857		
	Tubazione:Multistrato - ACS 49 - 22UHv6Ejf6rgNeVhcPvoOn 0.744586125943107*1.3			0,968			0,968		
	Tubazione:Multistrato - ACS 49 - 22UHv6Ejf6rgNeVhcPvoPN 1.25217712392489*1.3			1,628			1,628		
	Tubazione:Multistrato - ACS 57 - 22UHv6Ejf6rgNeVhcPvoPm 0.141758921824601*1.3			0,184			0,184		
	Tubazione:Multistrato - ACS 57 - 22UHv6Ejf6rgNeVhcPvoU8 2.25756456467431*1.3			2,935			2,935		
	Tubazione:Multistrato - ACS 58 - 22UHv6Ejf6rgNeVhcPvoUI 0.199234931405978*1.3			0,259			0,259		
	Tubazione:Multistrato - ACS 58 - 22UHv6Ejf6rgNeVhcPvoUg 3.26295200542395*1.3			4,242			4,242		
	Tubazione:Multistrato - ACS 59 - 22UHv6Ejf6rgNeVhcPvoVe 0.0170016931206272*1.3			0,022			0,022		
	Tubazione:Multistrato - ACS 59 - 22UHv6Ejf6rgNeVhcPvoVg 2.19750007346233*1.3			2,857			2,857		
	Tubazione:Multistrato - ACS 59 - 22UHv6Ejf6rgNeVhcPvoVi 0.0896744519274298*1.3			0,117			0,117		
	Tubazione:Multistrato - ACS 59 - 22UHv6Ejf6rgNeVhcPvoKR 0.54150767901442*1.3			0,704			0,704		
	Tubazione:Multistrato - ACS 59 - 22UHv6Ejf6rgNeVhcPvoKJ 0.50653374727356*1.3			0,658			0,658		
	Tubazione:Multistrato - ACS 60 - 32KjxPVFPBbQQBArnqo$9N 0.0170016931205018*1.3			0,022			0,022		
	A RIPORTARE IMPIANTI MECCANICI								**215 497,49**
	A RIPORTARE UFFICI PERSONALE & SERVIZI AL PUBBLICO								**1 651 667,86**
	A RIPORTARE TERMINAL PARTENZE								***44 699 225,7***
	A RIPORTARE								44 952 682,40

COMPUTO METRICO ESTIMATIVO

L1 - TERMINAL

01 - TERMINAL PARTENZE

005 - UFFICI PERSONALE & SERVIZI AL PUBBLICO

MEC - IMPIANTI MECCANICI

N. ARTICOLO	INDICAZIONE DEI LAVORI E DELLE PROVVISTE	U.M.	DIMENSIONI				QUANTITA'	PREZZO	IMPORTO
			SIMILI	LUNG.	LARG.	ALT.			
	RIPORTO								44 952 682,40
	Tubazione:Multistrato - ACS 60 - 32KjxPVFPBbQQBArnqo$99 2.19750007346233*1.3			2,857			2,857		
	Tubazione:Multistrato - ACS 60 - 32KjxPVFPBbQQBArnqo$9D 0.706762872474701*1.3			0,919			0,919		
	Tubazione:Multistrato - ACS 62 - 32KjxPVFPBbQQBArnqo$9u 0.0170016931205018*1.3			0,022			0,022		
	Tubazione:Multistrato - ACS 62 - 32KjxPVFPBbQQBArnqo$9w 2.19750007346233*1.3			2,857			2,857		
	Tubazione:Multistrato - ACS 62 - 32KjxPVFPBbQQBArnqo$9_ 0.786345047766434*1.3			1,022			1,022		
	Tubazione:Multistrato - ACS 64 - 32KjxPVFPBbQQBArnqo$9j 0.0170016931205018*1.3			0,022			0,022		
	Tubazione:Multistrato - ACS 64 - 32KjxPVFPBbQQBArnqo$9l 2.19750007346233*1.3			2,857			2,857		
	Tubazione:Multistrato - ACS 61 - 32KjxPVFPBbQQBArnqo$FH 0.0170016931206272*1.3			0,022			0,022		
	Tubazione:Multistrato - ACS 61 - 32KjxPVFPBbQQBArnqo$FJ 2.19750007346233*1.3			2,857			2,857		
	Tubazione:Multistrato - ACS 63 - 32KjxPVFPBbQQBArnqo$Fj 0.0170016931205018*1.3			0,022			0,022		
	Tubazione:Multistrato - ACS 63 - 32KjxPVFPBbQQBArnqo$Fl 2.19750007346233*1.3			2,857			2,857		
	Tubazione:Multistrato - ACS 63 - 32KjxPVFPBbQQBArnqo$FZ 0.921805721185169*1.3			1,198			1,198		
	Tubazione:Multistrato - ACS 60 - 32KjxPVFPBbQQBArnqo$Pt 0.048239826556189*1.3			0,063			0,063		
	Tubazione:Multistrato - ACS 62 - 32KjxPVFPBbQQBArnqo$Pf 0.127822001847793*1.3			0,166			0,166		
	Tubazione:Multistrato - ACS 64 - 32KjxPVFPBbQQBArnqo$Ph 0.184800000001188*1.3			0,240			0,240		
	Tubazione:Multistrato - ACS 61 - 32KjxPVFPBbQQBArnqo$Pj 0.472451904591382*1.3			0,614			0,614		
	A RIPORTARE IMPIANTI MECCANICI								**215 497,49**
	A RIPORTARE UFFICI PERSONALE & SERVIZI AL PUBBLICO								**1 651 667,86**
	A RIPORTARE TERMINAL PARTENZE								***44 699 225,7***
	A RIPORTARE								44 952 682,40

COMPUTO METRICO ESTIMATIVO

L1 - TERMINAL

01 - TERMINAL PARTENZE

005 - UFFICI PERSONALE & SERVIZI AL PUBBLICO

MEC - IMPIANTI MECCANICI

N. ARTICOLO	INDICAZIONE DEI LAVORI E DELLE PROVVISTE	U.M.	DIMENSIONI				QUANTITA'	PREZZO	IMPORTO
			SIMILI	LUNG.	LARG.	ALT.			
	RIPORTO								44 952 682,40
	Tubazione:Multistrato - ACS 63 - 32KjxPVFPBbQQBArnqo$Pl 2.6483451412922*1.3			3,443			3,443		
	Tubazione:Multistrato - ACS 60 - 32KjxPVFPBbQQBArnqo$T6 1.16195829407669*1.3			1,511			1,511		
	Tubazione:Multistrato - ACS 62 - 32KjxPVFPBbQQBArnqo_ZQ 1.95221171392271*1.3			2,538			2,538		
	Tubazione:Multistrato - ACS 64 - 32KjxPVFPBbQQBArnqo_WJ 0.843323045919759*1.3			1,096			1,096		
	Tubazione:Multistrato - ACS 64 - 32KjxPVFPBbQQBArnqo_WB 2.7375991546723*1.3			3,559			3,559		
	Tubazione:Multistrato - ACS 61 - 32KjxPVFPBbQQBArnqo_gD 0.153507587213348*1.3			0,200			0,200		
	Tubazione:Multistrato - ACS 61 - 32KjxPVFPBbQQBArnqo_g5 0.547170897604612*1.3			0,711			0,711		
	Tubazione:Multistrato - ACS 15 - 2aaD155j1Ar8KFP9WPQEJy 0.375693459344471*1.3			0,488			0,488		
	Tubazione:Multistrato - ACS 1 - 2aaD155j1Ar8KFP9WPQE6I 0.0110136849872635*1.3			0,014			0,014		
	Tubazione:Multistrato - ACS 1 - 2aaD155j1Ar8KFP9WPQE6J 0.0255915826147994*1.3			0,033			0,033		
	Totale	m					424,583	16,40627	6 965,82
	Totale 142 - IMP. IDRICO (OPERE PROPEDEUTICHE) Euro								**12 647,66**
	143 - IMP. IDRICO SANITARIO								
2610 CAL25_06.I04.003.007	Collettore 8+8 da 1" x 16 mm								
	TER-SAN-CollettoreIdrico:TER-SAN-CollettoreIdrico - 0SEPRT_SXFnRud$WV5IsBO 1		1,000				1,000		
	TER-SAN-CollettoreIdrico:TER-SAN-CollettoreIdrico - 0SEPRT_SXFnRud$WV5ItOq 1		1,000				1,000		
	TER-SAN-CollettoreIdrico:TER-SAN-CollettoreIdrico - 02WMd4m_fCpxVNXFhbVrxo 1		1,000				1,000		
	A RIPORTARE IMPIANTI MECCANICI								**222 463,31**
	A RIPORTARE UFFICI PERSONALE & SERVIZI AL PUBBLICO								**1 658 633,68**
	A RIPORTARE TERMINAL PARTENZE								***44 706 191,6***
	A RIPORTARE								44 959 648,22

COMPUTO METRICO ESTIMATIVO

L1 - TERMINAL

01 - TERMINAL PARTENZE

005 - UFFICI PERSONALE & SERVIZI AL PUBBLICO

MEC - IMPIANTI MECCANICI

N. ARTICOLO	INDICAZIONE DEI LAVORI E DELLE PROVVISTE	U.M.	DIMENSIONI				QUANTITA'	PREZZO	IMPORTO
			SIMILI	LUNG.	LARG.	ALT.			
	RIPORTO								44 959 648,22
	TER-SAN-CollettoreIdrico:TER-SAN-CollettoreIdrico - 2Cypu813X9AwsWZ2cRcGrT 1		1,000				1,000		
	TER-SAN-CollettoreIdrico:TER-SAN-CollettoreIdrico - 1GzoQRdP90hRD38yVnQX5_ 1		1,000				1,000		
	TER-SAN-CollettoreIdrico:TER-SAN-CollettoreIdrico - 31jyAA$0bFOgXko_dqUq_0 1		1,000				1,000		
	TER-SAN-CollettoreIdrico:TER-SAN-CollettoreIdrico - 1UDUVS8jv8PBAMPAESTDYJ 1		1,000				1,000		
	TER-SAN-CollettoreIdrico:TER-SAN-CollettoreIdrico - 2RCjBTFfT7WOGrZVuUlo2g 1		1,000				1,000		
	TER-SAN-CollettoreIdrico:TER-SAN-CollettoreIdrico - 3XDjV4$Cr4kucFTuWMgYoZ 1		1,000				1,000		
	TER-SAN-CollettoreIdrico:TER-SAN-CollettoreIdrico - 3XDjV4$Cr4kucFTuWMgZk7 1		1,000				1,000		
	TER-SAN-CollettoreIdrico:TER-SAN-CollettoreIdrico - 0T8gS4Wvv2EByH7tjZo80B 1		1,000				1,000		
	TER-SAN-CollettoreIdrico:TER-SAN-CollettoreIdrico - 22UHv6Ejf6rgNeVhcPvnZ3 1		1,000				1,000		
	TER-SAN-CollettoreIdrico:TER-SAN-CollettoreIdrico - 32KjxPVFPBbQQBArnqo$Pm 1		1,000				1,000		
	Totale	cad					13,000	321,26547	4 176,45
2630 CAL25_06.I04.003.007	Collettore 8+8 da 1" x 16 mm								
	TER-SAN-CollettoreIdricoFreddo:TER-SAN-CollettoreIdricoFreddo - 2mRG7avm54VArETAA37zGk 1		1,000				1,000		
	Totale	cad					1,000	321,26547	321,27
2900 NP.DEI.015086a	Scalda acqua elettrico murale a pompa di calore 80 l								
	ACE-CAL-BoilerPompaCalore:ACE-CAL-BoilerPompaCalore_80 - 3wVwkW$kL6f8B8GCrnvp6U 1		1,000				1,000		
	ACE-CAL-BoilerPompaCalore:ACE-CAL-BoilerPompaCalore_80 - 0OyDBIirz9_xBzjfK5RrYM 1		1,000				1,000		
	Totale	cad					2,000	1 960,51000	3 921,02
5110 AP-E.ITM.022	Coibentazione per tubazioni con elastomero espanso - 9 mm, oltre DN80								
	Isolamento tubazione:SEG-TUB-ElastomeroFlessibile - 0vnBLp86j8wfBhQcOrsEIL			0,052			0,052		
	A RIPORTARE IMPIANTI MECCANICI								**230 882,05**
	A RIPORTARE UFFICI PERSONALE & SERVIZI AL PUBBLICO								**1 667 052,42**
	A RIPORTARE TERMINAL PARTENZE								***44 714 610,3***
	A RIPORTARE								44 968 066,96

COMPUTO METRICO ESTIMATIVO

L1 - TERMINAL

01 - TERMINAL PARTENZE

005 - UFFICI PERSONALE & SERVIZI AL PUBBLICO

MEC - IMPIANTI MECCANICI

N. ARTICOLO	INDICAZIONE DEI LAVORI E DELLE PROVVISTE	U.M.	DIMENSIONI				QUANTITA'	PREZZO	IMPORTO
			SIMILI	LUNG.	LARG.	ALT.			
	RIPORTO								44 968 066,96
	0.0383960900896956*1.35								
	Isolamento tubazione:SEG-TUB-ElastomeroFlessibile - 0vnBLp86j8wfBhQcOrsEIK 1.1138549979595*1.35			1,504			1,504		
	Isolamento tubazione:SEG-TUB-ElastomeroFlessibile - 0vnBLp86j8wfBhQcOrsEIH 0.050674036062642*1.35			0,068			0,068		
	Isolamento tubazione:SEG-TUB-ElastomeroFlessibile - 0vnBLp86j8wfBhQcOrsELw 0.0136386625736657*1.35			0,018			0,018		
	Isolamento tubazione:SEG-TUB-ElastomeroFlessibile - 0vnBLp86j8wfBhQcOrsELv 0.0145911322055651*1.35			0,020			0,020		
	Isolamento tubazione:SEG-TUB-ElastomeroFlessibile - 0vnBLp86j8wfBhQcOrsELu 0.0343383687714427*1.35			0,046			0,046		
	Isolamento tubazione:SEG-TUB-ElastomeroFlessibile - 0vnBLp86j8wfBhQcOrsELs 0.00319057447760735*1.35			0,004			0,004		
	Isolamento tubazione:SEG-TUB-ElastomeroFlessibile - 0vnBLp86j8wfBhQcOrsELF 0.146457269468482*1.35			0,198			0,198		
	Isolamento tubazione:SEG-TUB-ElastomeroFlessibile - 0vnBLp86j8wfBhQcOrsELD 0.015662067175678*1.35			0,021			0,021		
	Isolamento tubazione:SEG-TUB-ElastomeroFlessibile - 0vnBLp86j8wfBhQcOrsELC 0.0298695402319925*1.35			0,040			0,040		
	Isolamento tubazione:SEG-TUB-ElastomeroFlessibile - 0vnBLp86j8wfBhQcOrsEKp 0.0262409844059394*1.35			0,035			0,035		
	Isolamento tubazione:SEG-TUB-ElastomeroFlessibile - 0vnBLp86j8wfBhQcOrsEKn 0.0801423427523419*1.35			0,108			0,108		
	Isolamento tubazione:SEG-TUB-ElastomeroFlessibile - 0vnBLp86j8wfBhQcOrsEKl 0.261803803155241*1.35			0,353			0,353		
	Isolamento tubazione:SEG-TUB-ElastomeroFlessibile - 0vnBLp86j8wfBhQcOrsEKk 0.0156121446920172*1.35			0,021			0,021		
	Isolamento tubazione:SEG-TUB-ElastomeroFlessibile - 0vnBLp86j8wfBhQcOrsEKi 0.0718158655832597*1.35			0,097			0,097		
	Isolamento tubazione:SEG-TUB-ElastomeroFlessibile - 0vnBLp86j8wfBhQcOrsEKf			0,019			0,019		
	A RIPORTARE IMPIANTI MECCANICI								**230 882,05**
	A RIPORTARE UFFICI PERSONALE & SERVIZI AL PUBBLICO								**1 667 052,42**
	A RIPORTARE TERMINAL PARTENZE								***44 714 610,3***
	A RIPORTARE								44 968 066,96

COMPUTO METRICO ESTIMATIVO

L1 - TERMINAL

01 - TERMINAL PARTENZE

005 - UFFICI PERSONALE & SERVIZI AL PUBBLICO

MEC - IMPIANTI MECCANICI

N. ARTICOLO	INDICAZIONE DEI LAVORI E DELLE PROVVISTE	U.M.	DIMENSIONI				QUANTITA'	PREZZO	IMPORTO
			SIMILI	LUNG.	LARG.	ALT.			
	RIPORTO								44 968 066,96
	0.0141564783449942*1.35								
	Isolamento tubazione:SEG-TUB-ElastomeroFlessibile - 0vnBLp86j8wfBhQcOrs1vf 0.0368655892069314*1.35			0,050			0,050		
	Isolamento tubazione:SEG-TUB-ElastomeroFlessibile - 0vnBLp86j8wfBhQcOrs1ve 0.0145911322055651*1.35			0,020			0,020		
	Isolamento tubazione:SEG-TUB-ElastomeroFlessibile - 0vnBLp86j8wfBhQcOrs1vd 0.04430822060664*1.35			0,060			0,060		
	Isolamento tubazione:SEG-TUB-ElastomeroFlessibile - 0vnBLp86j8wfBhQcOrs1va 0.00319057447760759*1.35			0,004			0,004		
	Isolamento tubazione:SEG-TUB-ElastomeroFlessibile - 0vnBLp86j8wfBhQcOrs1vZ 0.0751887200764142*1.35			0,102			0,102		
	Isolamento tubazione:SEG-TUB-ElastomeroFlessibile - 0vnBLp86j8wfBhQcOrs1vY 0.00717180069483188*1.35			0,010			0,010		
	Isolamento tubazione:SEG-TUB-ElastomeroFlessibile - 0vnBLp86j8wfBhQcOrs1vX 0.00312242893840534*1.35			0,004			0,004		
	Isolamento tubazione:SEG-TUB-ElastomeroFlessibile - 0vnBLp86j8wfBhQcOrs1vT 0.12223511887439*1.35			0,165			0,165		
	Isolamento tubazione:SEG-TUB-ElastomeroFlessibile - 0vnBLp86j8wfBhQcOrs1vR 0.0040370250996818*1.35			0,005			0,005		
	Isolamento tubazione:SEG-TUB-ElastomeroFlessibile - 0vnBLp86j8wfBhQcOrs1vP 0.775713744665268*1.35			1,047			1,047		
	Isolamento tubazione:SEG-TUB-ElastomeroFlessibile - 0vnBLp86j8wfBhQcOrs1vN 0.0726830769352042*1.35			0,098			0,098		
	Isolamento tubazione:SEG-TUB-ElastomeroFlessibile - 0vnBLp86j8wfBhQcOrs1vM 0.0156620671756731*1.35			0,021			0,021		
	Isolamento tubazione:SEG-TUB-ElastomeroFlessibile - 0vnBLp86j8wfBhQcOrs1vI 0.154353576529008*1.35			0,208			0,208		
	Isolamento tubazione:SEG-TUB-ElastomeroFlessibile - 0vnBLp86j8wfBhQcOrs1vH 0.0332665424991461*1.35			0,045			0,045		
	Isolamento tubazione:SEG-TUB-ElastomeroFlessibile - 0vnBLp86j8wfBhQcOrs1vE			1,649			1,649		
	A RIPORTARE IMPIANTI MECCANICI								**230 882,05**
	A RIPORTARE UFFICI PERSONALE & SERVIZI AL PUBBLICO								**1 667 052,42**
	A RIPORTARE TERMINAL PARTENZE								***44 714 610,3***
	A RIPORTARE								44 968 066,96

COMPUTO METRICO ESTIMATIVO

L1 - TERMINAL

01 - TERMINAL PARTENZE

005 - UFFICI PERSONALE & SERVIZI AL PUBBLICO

MEC - IMPIANTI MECCANICI

N. ARTICOLO	INDICAZIONE DEI LAVORI E DELLE PROVVISTE	U.M.	DIMENSIONI				QUANTITA'	PREZZO	IMPORTO
			SIMILI	LUNG.	LARG.	ALT.			
	RIPORTO								44 968 066,96
	1.22155318131814*1.35								
	Isolamento tubazione:SEG-TUB-ElastomeroFlessibile - 1QjyLmcCDFaAHbssUGL9_k 0.154036629298154*1.35			0,208			0,208		
	Isolamento tubazione:SEG-TUB-ElastomeroFlessibile - 1QjyLmcCDFaAHbssUGL9_l 0.474691042646434*1.35			0,641			0,641		
	Isolamento tubazione:SEG-TUB-ElastomeroFlessibile - 1QjyLmcCDFaAHbssUGL9_e 0.351793660393925*1.35			0,475			0,475		
	Isolamento tubazione:SEG-TUB-ElastomeroFlessibile - 1QjyLmcCDFaAHbssUGL9_h 0.00692648424899586*1.35			0,009			0,009		
	Isolamento tubazione:SEG-TUB-ElastomeroFlessibile - 1QjyLmcCDFaAHbssUGL9_a 0.270610507994919*1.35			0,365			0,365		
	Isolamento tubazione:SEG-TUB-ElastomeroFlessibile - 1QjyLmcCDFaAHbssUGL9_W 0.00520054604394668*1.35			0,007			0,007		
	Isolamento tubazione:SEG-TUB-ElastomeroFlessibile - 1QjyLmcCDFaAHbssUGL9$W 0.1408686481737*1.35			0,190			0,190		
	Isolamento tubazione:SEG-TUB-ElastomeroFlessibile - 1QjyLmcCDFaAHbssUGL9$X 0.00820829343585815*1.35			0,011			0,011		
	Isolamento tubazione:SEG-TUB-ElastomeroFlessibile - 1QjyLmcCDFaAHbssUGL9$Z 0.270610507994919*1.35			0,365			0,365		
	Isolamento tubazione:SEG-TUB-ElastomeroFlessibile - 1QjyLmcCDFaAHbssUGL9$V 0.00820829343586026*1.35			0,011			0,011		
	Isolamento tubazione:SEG-TUB-ElastomeroFlessibile - 1QjyLmcCDFaAHbssUGL9$G 0.135188401607727*1.35			0,183			0,183		
	Isolamento tubazione:SEG-TUB-ElastomeroFlessibile - 1QjyLmcCDFaAHbssUGL9$H 0.319617229674766*1.35			0,431			0,431		
	Isolamento tubazione:SEG-TUB-ElastomeroFlessibile - 1QjyLmcCDFaAHbssUGL9$J 0.152428067294237*1.35			0,206			0,206		
	Isolamento tubazione:SEG-TUB-ElastomeroFlessibile - 1QjyLmcCDFaAHbssUGL9$D 0.0150263570426093*1.35			0,020			0,020		
	Isolamento tubazione:SEG-TUB-ElastomeroFlessibile - 1QjyLmcCDFaAHbssUGL9$E			0,334			0,334		
	A RIPORTARE IMPIANTI MECCANICI								**230 882,05**
	A RIPORTARE UFFICI PERSONALE & SERVIZI AL PUBBLICO								**1 667 052,42**
	A RIPORTARE TERMINAL PARTENZE								***44 714 610,3***
	A RIPORTARE								44 968 066,96

COMPUTO METRICO ESTIMATIVO

L1 - TERMINAL

01 - TERMINAL PARTENZE

005 - UFFICI PERSONALE & SERVIZI AL PUBBLICO

MEC - IMPIANTI MECCANICI

N. ARTICOLO	INDICAZIONE DEI LAVORI E DELLE PROVVISTE	U.M.	DIMENSIONI				QUANTITA'	PREZZO	IMPORTO
			SIMILI	LUNG.	LARG.	ALT.			
	RIPORTO								44 968 066,96
	0.247604122337856*1.35								
	Isolamento tubazione:SEG-TUB-ElastomeroFlessibile - 146IMkMiH4Hexw_zlw$KdE 0.00526588129474222*1.35			0,007			0,007		
	Isolamento tubazione:SEG-TUB-ElastomeroFlessibile - 146IMkMiH4Hexw_zlw$KdC 0.0029331337168812*1.35			0,004			0,004		
	Isolamento tubazione:SEG-TUB-ElastomeroFlessibile - 146IMkMiH4Hexw_zlw$KcH 0.19937520578002*1.35			0,269			0,269		
	Isolamento tubazione:SEG-TUB-ElastomeroFlessibile - 146IMkMiH4Hexw_zlw$KcN 0.00652087192411705*1.35			0,009			0,009		
	Isolamento tubazione:SEG-TUB-ElastomeroFlessibile - 146IMkMiH4Hexw_zlw$KcM 0.141969886783066*1.35			0,192			0,192		
	Isolamento tubazione:SEG-TUB-ElastomeroFlessibile - 146IMkMiH4Hexw_zlw$KcK 0.00652087192411706*1.35			0,009			0,009		
	Isolamento tubazione:SEG-TUB-ElastomeroFlessibile - 3ljXEFYmnBKBg0pduxSJit 0.728518996922124*1.35			0,984			0,984		
	Isolamento tubazione:SEG-TUB-ElastomeroFlessibile - 3ljXEFYmnBKBg0pduxSJim 0.0245451126060489*1.35			0,033			0,033		
	Isolamento tubazione:SEG-TUB-ElastomeroFlessibile - 3ljXEFYmnBKBg0pduxSJh_ 1.8890800087927*1.35			2,550			2,550		
	Isolamento tubazione:SEG-TUB-ElastomeroFlessibile - 3ljXEFYmnBKBg0pduxSJh$ 0.00790144769883574*1.35			0,011			0,011		
	Isolamento tubazione:SEG-TUB-ElastomeroFlessibile - 3ljXEFYmnBKBg0pduxSJhu 0.820329433541868*1.35			1,107			1,107		
	Isolamento tubazione:SEG-TUB-ElastomeroFlessibile - 3ljXEFYmnBKBg0pduxSJhv 0.47952034990164*1.35			0,647			0,647		
	Isolamento tubazione:SEG-TUB-ElastomeroFlessibile - 3ljXEFYmnBKBg0pduxSJhx 0.392854404974922*1.35			0,530			0,530		
	Isolamento tubazione:SEG-TUB-ElastomeroFlessibile - 3ljXEFYmnBKBg0pduxSJhq 0.480087382244066*1.35			0,648			0,648		
	Isolamento tubazione:SEG-TUB-ElastomeroFlessibile - 3ljXEFYmnBKBg0pduxSJht			1,107			1,107		
	A RIPORTARE IMPIANTI MECCANICI								**230 882,05**
	A RIPORTARE UFFICI PERSONALE & SERVIZI AL PUBBLICO								**1 667 052,42**
	A RIPORTARE TERMINAL PARTENZE								***44 714 610,3***
	A RIPORTARE								44 968 066,96

COMPUTO METRICO ESTIMATIVO

L1 - TERMINAL

01 - TERMINAL PARTENZE

005 - UFFICI PERSONALE & SERVIZI AL PUBBLICO

MEC - IMPIANTI MECCANICI

N. ARTICOLO	INDICAZIONE DEI LAVORI E DELLE PROVVISTE	U.M.	DIMENSIONI				QUANTITA'	PREZZO	IMPORTO
			SIMILI	LUNG.	LARG.	ALT.			
	RIPORTO								44 968 066,96
	0.820339015943608*1.35								
	Isolamento tubazione:SEG-TUB-ElastomeroFlessibile - 3ljXEFYmnBKBg0pduxSJhn 6.45363595301976*1.35			8,712			8,712		
	Isolamento tubazione:SEG-TUB-ElastomeroFlessibile - 3ljXEFYmnBKBg0pduxSJgC 0.0127894206488168*1.35			0,017			0,017		
	Isolamento tubazione:SEG-TUB-ElastomeroFlessibile - 3ljXEFYmnBKBg0pduxSJg5 0.030326294394272*1.35			0,041			0,041		
	Isolamento tubazione:SEG-TUB-ElastomeroFlessibile - 3ljXEFYmnBKBg0pduxSJg6 0.0812746355765514*1.35			0,110			0,110		
	Isolamento tubazione:SEG-TUB-ElastomeroFlessibile - 3ljXEFYmnBKBg0pduxSJg2 0.0101830764503958*1.35			0,014			0,014		
	Isolamento tubazione:SEG-TUB-ElastomeroFlessibile - 3ljXEFYmnBKBg0pduxSJg3 0.0812746355765506*1.35			0,110			0,110		
	Isolamento tubazione:SEG-TUB-ElastomeroFlessibile - 3ljXEFYmnBKBg0pduxSJgV 0.0188648736841974*1.35			0,025			0,025		
	Isolamento tubazione:SEG-TUB-ElastomeroFlessibile - 2mRG7avm54VArETAA37zfw 0.00347630421797163*1.35			0,005			0,005		
	Isolamento tubazione:SEG-TUB-ElastomeroFlessibile - 2mRG7avm54VArETAA37zfc 0.199315047234757*1.35			0,269			0,269		
	Isolamento tubazione:SEG-TUB-ElastomeroFlessibile - 2mRG7avm54VArETAA37zeG 1.37178711360501*1.35			1,852			1,852		
	Isolamento tubazione:SEG-TUB-ElastomeroFlessibile - 2mRG7avm54VArETAA37zZM 0.00156121446924197*1.35			0,002			0,002		
	Isolamento tubazione:SEG-TUB-ElastomeroFlessibile - 2mRG7avm54VArETAA37zYi 0.27009010317186*1.35			0,365			0,365		
	Isolamento tubazione:SEG-TUB-ElastomeroFlessibile - 2mRG7avm54VArETAA37zYR 0.351793660393394*1.35			0,475			0,475		
	Isolamento tubazione:SEG-TUB-ElastomeroFlessibile - 2mRG7avm54VArETAA37z$9 1.9129417779799*1.35			2,582			2,582		
	Isolamento tubazione:SEG-TUB-ElastomeroFlessibile - 2mRG7avm54VArETAA37z_9			2,939			2,939		
	A RIPORTARE IMPIANTI MECCANICI								**230 882,05**
	A RIPORTARE UFFICI PERSONALE & SERVIZI AL PUBBLICO								**1 667 052,42**
	A RIPORTARE TERMINAL PARTENZE								***44 714 610,3***
	A RIPORTARE								44 968 066,96

COMPUTO METRICO ESTIMATIVO

L1 - TERMINAL

01 - TERMINAL PARTENZE

005 - UFFICI PERSONALE & SERVIZI AL PUBBLICO

MEC - IMPIANTI MECCANICI

N. ARTICOLO	INDICAZIONE DEI LAVORI E DELLE PROVVISTE	U.M.	DIMENSIONI				QUANTITA'	PREZZO	IMPORTO
			SIMILI	LUNG.	LARG.	ALT.			
	RIPORTO								44 968 066,96
	2.17737377971295*1.35								
	Isolamento tubazione:SEG-TUB-ElastomeroFlessibile - 2mRG7avm54VArETAA37zye 0.262458121747596*1.35			0,354			0,354		
	Isolamento tubazione:SEG-TUB-ElastomeroFlessibile - 2mRG7avm54VArETAA37zy3 0.0104080964613532*1.35			0,014			0,014		
	Isolamento tubazione:SEG-TUB-ElastomeroFlessibile - 2mRG7avm54VArETAA37zxj 0.00208161929227443*1.35			0,003			0,003		
	Isolamento tubazione:SEG-TUB-ElastomeroFlessibile - 2mRG7avm54VArETAA37zwb 0.0379895520839034*1.35			0,051			0,051		
	Isolamento tubazione:SEG-TUB-ElastomeroFlessibile - 2mRG7avm54VArETAA37zsJ 1.2068187846927*1.35			1,629			1,629		
	Isolamento tubazione:SEG-TUB-ElastomeroFlessibile - 2mRG7avm54VArETAA37zrm 0.0437140051376288*1.35			0,059			0,059		
	Isolamento tubazione:SEG-TUB-ElastomeroFlessibile - 2mRG7avm54VArETAA37zrK 0.0104080964613478*1.35			0,014			0,014		
	Totale	m²					37,297	45,22000	1 686,57
5160 AP-E.ITM.023	Coibentazione per tubazioni con elastomero espanso - 13 mm, oltre DN80								
	Isolamento tubazione:SEG-TUB-ElastomeroFlessibile - 0vnBLp86j8wfBhQcOrsEI8 2.52663634848816*1.35			3,411			3,411		
	Isolamento tubazione:SEG-TUB-ElastomeroFlessibile - 0vnBLp86j8wfBhQcOrsEI7 0.518259343341772*1.35			0,700			0,700		
	Isolamento tubazione:SEG-TUB-ElastomeroFlessibile - 0vnBLp86j8wfBhQcOrsEI5 1.13405212613235*1.35			1,531			1,531		
	Isolamento tubazione:SEG-TUB-ElastomeroFlessibile - 0vnBLp86j8wfBhQcOrsEI4 0.0230695927842438*1.35			0,031			0,031		
	Isolamento tubazione:SEG-TUB-ElastomeroFlessibile - 0vnBLp86j8wfBhQcOrsEL$ 0.354416693112521*1.35			0,478			0,478		
	Isolamento tubazione:SEG-TUB-ElastomeroFlessibile - 0vnBLp86j8wfBhQcOrs1v6			1,460			1,460		
	A RIPORTARE IMPIANTI MECCANICI								**232 568,62**
	A RIPORTARE UFFICI PERSONALE & SERVIZI AL PUBBLICO								**1 668 738,99**
	A RIPORTARE TERMINAL PARTENZE								***44 716 296,9***
	A RIPORTARE								44 969 753,53

COMPUTO METRICO ESTIMATIVO

L1 - TERMINAL

01 - TERMINAL PARTENZE

005 - UFFICI PERSONALE & SERVIZI AL PUBBLICO

MEC - IMPIANTI MECCANICI

N. ARTICOLO	INDICAZIONE DEI LAVORI E DELLE PROVVISTE	U.M.	DIMENSIONI				QUANTITA'	PREZZO	IMPORTO
			SIMILI	LUNG.	LARG.	ALT.			
	RIPORTO								44 969 753,53
	1.08168864998463*1.35								
	Isolamento tubazione:SEG-TUB-ElastomeroFlessibile - 0vnBLp86j8wfBhQcOrs1v5 0.0186926954444301*1.35			0,025			0,025		
	Isolamento tubazione:SEG-TUB-ElastomeroFlessibile - 1QjyLmcCDFaAHbssUGL9$f 0.911147341908895*1.35			1,230			1,230		
	Isolamento tubazione:SEG-TUB-ElastomeroFlessibile - 1QjyLmcCDFaAHbssUGL9$O 2.60178886933493*1.35			3,512			3,512		
	Isolamento tubazione:SEG-TUB-ElastomeroFlessibile - 1QjyLmcCDFaAHbssUGL9$P 0.186594190958818*1.35			0,252			0,252		
	Isolamento tubazione:SEG-TUB-ElastomeroFlessibile - 146IMkMiH4Hexw_zlw$Kds 0.0264306979373369*1.35			0,036			0,036		
	Isolamento tubazione:SEG-TUB-ElastomeroFlessibile - 146IMkMiH4Hexw_zlw$Kdr 0.0336690834808368*1.35			0,045			0,045		
	Isolamento tubazione:SEG-TUB-ElastomeroFlessibile - 146IMkMiH4Hexw_zlw$Kc0 3.61580042451331*1.35			4,881			4,881		
	Isolamento tubazione:SEG-TUB-ElastomeroFlessibile - 146IMkMiH4Hexw_zlw$Kc7 1.88755216656701*1.35			2,548			2,548		
	Isolamento tubazione:SEG-TUB-ElastomeroFlessibile - 3ljXEFYmnBKBg0pduxSJhF 0.325478028176417*1.35			0,439			0,439		
	Isolamento tubazione:SEG-TUB-ElastomeroFlessibile - 3ljXEFYmnBKBg0pduxSJh4 2.79389702991062*1.35			3,772			3,772		
	Isolamento tubazione:SEG-TUB-ElastomeroFlessibile - 3ljXEFYmnBKBg0pduxSJhT 0.0200686509507726*1.35			0,027			0,027		
	Isolamento tubazione:SEG-TUB-ElastomeroFlessibile - 3ljXEFYmnBKBg0pduxSJhU 0.00705114763196669*1.35			0,010			0,010		
	Isolamento tubazione:SEG-TUB-ElastomeroFlessibile - 3ljXEFYmnBKBg0pduxSJhP 0.293164864941704*1.35			0,396			0,396		
	Isolamento tubazione:SEG-TUB-ElastomeroFlessibile - 3ljXEFYmnBKBg0pduxSJhk 1.4982150223579*1.35			2,023			2,023		
	Isolamento tubazione:SEG-TUB-ElastomeroFlessibile - 3ljXEFYmnBKBg0pduxSJhe			6,438			6,438		
	A RIPORTARE IMPIANTI MECCANICI								**232 568,62**
	A RIPORTARE UFFICI PERSONALE & SERVIZI AL PUBBLICO								**1 668 738,99**
	A RIPORTARE TERMINAL PARTENZE								***44 716 296,9***
	A RIPORTARE								44 969 753,53

COMPUTO METRICO ESTIMATIVO

L1 - TERMINAL

01 - TERMINAL PARTENZE

005 - UFFICI PERSONALE & SERVIZI AL PUBBLICO

MEC - IMPIANTI MECCANICI

N. ARTICOLO	INDICAZIONE DEI LAVORI E DELLE PROVVISTE	U.M.	DIMENSIONI				QUANTITA'	PREZZO	IMPORTO
			SIMILI	LUNG.	LARG.	ALT.			
	RIPORTO								44 969 753,53
	4.76900197673971*1.35								
	Isolamento tubazione:SEG-TUB-ElastomeroFlessibile - 3ki_w6WI1EQ9fKE16F5Mx2 0.323873127356134*1.35			0,437			0,437		
	Isolamento tubazione:SEG-TUB-ElastomeroFlessibile - 3ki_w6WI1EQ9fKE16F5M4X 0.323873127356135*1.35			0,437			0,437		
	Totale	m²					34,119	51,22000	1 747,58
5250 AP-E.ITM.024	Coibentazione per tubazioni con elastomero espanso - 19 mm, oltre DN80								
	Isolamento tubazione:SEG-TUB-ElastomeroFlessibile - 0vnBLp86j8wfBhQcOrsELm 2.07020452702101*1.35			2,795			2,795		
	Isolamento tubazione:SEG-TUB-ElastomeroFlessibile - 0vnBLp86j8wfBhQcOrsELl 0.0201096213378946*1.35			0,027			0,027		
	Isolamento tubazione:SEG-TUB-ElastomeroFlessibile - 0vnBLp86j8wfBhQcOrsELk 0.0454582254174061*1.35			0,061			0,061		
	Isolamento tubazione:SEG-TUB-ElastomeroFlessibile - 0vnBLp86j8wfBhQcOrsELj 0.136223936789934*1.35			0,184			0,184		
	Isolamento tubazione:SEG-TUB-ElastomeroFlessibile - 0vnBLp86j8wfBhQcOrsELi 0.334001847527836*1.35			0,451			0,451		
	Isolamento tubazione:SEG-TUB-ElastomeroFlessibile - 0vnBLp86j8wfBhQcOrsELd 0.00459090470582652*1.35			0,006			0,006		
	Isolamento tubazione:SEG-TUB-ElastomeroFlessibile - 0vnBLp86j8wfBhQcOrsELc 0.0143454777196404*1.35			0,019			0,019		
	Isolamento tubazione:SEG-TUB-ElastomeroFlessibile - 0vnBLp86j8wfBhQcOrsELZ 0.0157996235246727*1.35			0,021			0,021		
	Isolamento tubazione:SEG-TUB-ElastomeroFlessibile - 0vnBLp86j8wfBhQcOrsELX 1.27766503664075*1.35			1,725			1,725		
	Isolamento tubazione:SEG-TUB-ElastomeroFlessibile - 0vnBLp86j8wfBhQcOrsELV 0.0827714442546876*1.35			0,112			0,112		
	Isolamento tubazione:SEG-TUB-ElastomeroFlessibile - 0vnBLp86j8wfBhQcOrsELT			0,100			0,100		
	A RIPORTARE IMPIANTI MECCANICI								**234 316,20**
	A RIPORTARE UFFICI PERSONALE & SERVIZI AL PUBBLICO								**1 670 486,57**
	A RIPORTARE TERMINAL PARTENZE								***44 718 044,5***
	A RIPORTARE								44 971 501,11

COMPUTO METRICO ESTIMATIVO

L1 - TERMINAL

01 - TERMINAL PARTENZE

005 - UFFICI PERSONALE & SERVIZI AL PUBBLICO

MEC - IMPIANTI MECCANICI

N. ARTICOLO	INDICAZIONE DEI LAVORI E DELLE PROVVISTE	U.M.	DIMENSIONI				QUANTITA'	PREZZO	IMPORTO
			SIMILI	LUNG.	LARG.	ALT.			
	RIPORTO								44 971 501,11
	0.074171502049724*1.35								
	Isolamento tubazione:SEG-TUB-ElastomeroFlessibile - 0vnBLp86j8wfBhQcOrsELN 0.154805548924077*1.35			0,209			0,209		
	Isolamento tubazione:SEG-TUB-ElastomeroFlessibile - 0vnBLp86j8wfBhQcOrsELM 0.0300260518640501*1.35			0,041			0,041		
	Isolamento tubazione:SEG-TUB-ElastomeroFlessibile - 0vnBLp86j8wfBhQcOrsELL 0.0418467670646019*1.35			0,056			0,056		
	Isolamento tubazione:SEG-TUB-ElastomeroFlessibile - 0vnBLp86j8wfBhQcOrsEL6 0.0395186703779502*1.35			0,053			0,053		
	Isolamento tubazione:SEG-TUB-ElastomeroFlessibile - 0vnBLp86j8wfBhQcOrsEL5 0.0615216344829217*1.35			0,083			0,083		
	Isolamento tubazione:SEG-TUB-ElastomeroFlessibile - 0vnBLp86j8wfBhQcOrsEL3 0.0207230132845793*1.35			0,028			0,028		
	Isolamento tubazione:SEG-TUB-ElastomeroFlessibile - 0vnBLp86j8wfBhQcOrsEL2 0.152074303243637*1.35			0,205			0,205		
	Isolamento tubazione:SEG-TUB-ElastomeroFlessibile - 0vnBLp86j8wfBhQcOrsEK$ 0.227890087424403*1.35			0,308			0,308		
	Isolamento tubazione:SEG-TUB-ElastomeroFlessibile - 0vnBLp86j8wfBhQcOrs1u$ 0.0201096213378944*1.35			0,027			0,027		
	Isolamento tubazione:SEG-TUB-ElastomeroFlessibile - 0vnBLp86j8wfBhQcOrs1u_ 0.0455191682461858*1.35			0,061			0,061		
	Isolamento tubazione:SEG-TUB-ElastomeroFlessibile - 0vnBLp86j8wfBhQcOrs1uz 0.038625978044134*1.35			0,052			0,052		
	Isolamento tubazione:SEG-TUB-ElastomeroFlessibile - 0vnBLp86j8wfBhQcOrs1uy 0.43157793732973*1.35			0,583			0,583		
	Isolamento tubazione:SEG-TUB-ElastomeroFlessibile - 0vnBLp86j8wfBhQcOrs1us 0.00459090470582916*1.35			0,006			0,006		
	Isolamento tubazione:SEG-TUB-ElastomeroFlessibile - 0vnBLp86j8wfBhQcOrs1ur 0.278793493776924*1.35			0,376			0,376		
	Isolamento tubazione:SEG-TUB-ElastomeroFlessibile - 0vnBLp86j8wfBhQcOrs1uq			0,074			0,074		
	A RIPORTARE IMPIANTI MECCANICI								**234 316,20**
	A RIPORTARE UFFICI PERSONALE & SERVIZI AL PUBBLICO								**1 670 486,57**
	A RIPORTARE TERMINAL PARTENZE								***44 718 044,5***
	A RIPORTARE								44 971 501,11

COMPUTO METRICO ESTIMATIVO

L1 - TERMINAL

01 - TERMINAL PARTENZE

005 - UFFICI PERSONALE & SERVIZI AL PUBBLICO

MEC - IMPIANTI MECCANICI

N. ARTICOLO	INDICAZIONE DEI LAVORI E DELLE PROVVISTE	U.M.	DIMENSIONI				QUANTITA'	PREZZO	IMPORTO
			SIMILI	LUNG.	LARG.	ALT.			
	RIPORTO								44 971 501,11
	0.0548048507677744*1.35								
	Isolamento tubazione:SEG-TUB-ElastomeroFlessibile - 0vnBLp86j8wfBhQcOrs1up 0.0103615066419007*1.35			0,014			0,014		
	Isolamento tubazione:SEG-TUB-ElastomeroFlessibile - 0vnBLp86j8wfBhQcOrs1um 0.185280568460532*1.35			0,250			0,250		
	Isolamento tubazione:SEG-TUB-ElastomeroFlessibile - 0vnBLp86j8wfBhQcOrs1ul 0.00975200625117742*1.35			0,013			0,013		
	Isolamento tubazione:SEG-TUB-ElastomeroFlessibile - 0vnBLp86j8wfBhQcOrs1uj 0.727477705512867*1.35			0,982			0,982		
	Isolamento tubazione:SEG-TUB-ElastomeroFlessibile - 0vnBLp86j8wfBhQcOrs1uh 0.126200315112612*1.35			0,170			0,170		
	Isolamento tubazione:SEG-TUB-ElastomeroFlessibile - 0vnBLp86j8wfBhQcOrs1ug 0.030026051864053*1.35			0,041			0,041		
	Isolamento tubazione:SEG-TUB-ElastomeroFlessibile - 0vnBLp86j8wfBhQcOrs1ue 0.211118890189317*1.35			0,285			0,285		
	Isolamento tubazione:SEG-TUB-ElastomeroFlessibile - 0vnBLp86j8wfBhQcOrs1ud 0.0422570684316704*1.35			0,057			0,057		
	Isolamento tubazione:SEG-TUB-ElastomeroFlessibile - 0vnBLp86j8wfBhQcOrs1ub 1.11850167122722*1.35			1,510			1,510		
	Isolamento tubazione:SEG-TUB-ElastomeroFlessibile - 1QjyLmcCDFaAHbssUGL9_P 0.254366773536141*1.35			0,343			0,343		
	Isolamento tubazione:SEG-TUB-ElastomeroFlessibile - 1QjyLmcCDFaAHbssUGL9_Q 0.488046931156609*1.35			0,659			0,659		
	Isolamento tubazione:SEG-TUB-ElastomeroFlessibile - 1QjyLmcCDFaAHbssUGL9_R 0.384472236999621*1.35			0,519			0,519		
	Isolamento tubazione:SEG-TUB-ElastomeroFlessibile - 1QjyLmcCDFaAHbssUGL9_N 0.016790053943235*1.35			0,023			0,023		
	Isolamento tubazione:SEG-TUB-ElastomeroFlessibile - 1QjyLmcCDFaAHbssUGL9_G 0.0297790718050562*1.35			0,040			0,040		
	Isolamento tubazione:SEG-TUB-ElastomeroFlessibile - 1QjyLmcCDFaAHbssUGL9_H			0,099			0,099		
	A RIPORTARE IMPIANTI MECCANICI								**234 316,20**
	A RIPORTARE UFFICI PERSONALE & SERVIZI AL PUBBLICO								**1 670 486,57**
	A RIPORTARE TERMINAL PARTENZE								***44 718 044,5***
	A RIPORTARE								44 971 501,11

COMPUTO METRICO ESTIMATIVO

L1 - TERMINAL

01 - TERMINAL PARTENZE

005 - UFFICI PERSONALE & SERVIZI AL PUBBLICO

MEC - IMPIANTI MECCANICI

N. ARTICOLO	INDICAZIONE DEI LAVORI E DELLE PROVVISTE	U.M.	DIMENSIONI				QUANTITA'	PREZZO	IMPORTO
			SIMILI	LUNG.	LARG.	ALT.			
	RIPORTO								44 971 501,11
	0.0731806802459365*1.35								
	Isolamento tubazione:SEG-TUB-ElastomeroFlessibile - 1QjyLmcCDFaAHbssUGL9_D 0.0440837767819972*1.35			0,060			0,060		
	Isolamento tubazione:SEG-TUB-ElastomeroFlessibile - 1QjyLmcCDFaAHbssUGL9_6 1.28871498267718*1.35			1,740			1,740		
	Isolamento tubazione:SEG-TUB-ElastomeroFlessibile - 1QjyLmcCDFaAHbssUGL9_7 0.0164558974146386*1.35			0,022			0,022		
	Isolamento tubazione:SEG-TUB-ElastomeroFlessibile - 1QjyLmcCDFaAHbssUGL9$z 0.23242764347773*1.35			0,314			0,314		
	Isolamento tubazione:SEG-TUB-ElastomeroFlessibile - 1QjyLmcCDFaAHbssUGL9$$ 0.34843105669662*1.35			0,470			0,470		
	Isolamento tubazione:SEG-TUB-ElastomeroFlessibile - 1QjyLmcCDFaAHbssUGL9$w 0.0289984542452783*1.35			0,039			0,039		
	Isolamento tubazione:SEG-TUB-ElastomeroFlessibile - 1QjyLmcCDFaAHbssUGL9$x 0.27447834262224*1.35			0,371			0,371		
	Isolamento tubazione:SEG-TUB-ElastomeroFlessibile - 1QjyLmcCDFaAHbssUGL9$t 0.049051017099841*1.35			0,066			0,066		
	Isolamento tubazione:SEG-TUB-ElastomeroFlessibile - 1QjyLmcCDFaAHbssUGL9$5 0.225360576187157*1.35			0,304			0,304		
	Isolamento tubazione:SEG-TUB-ElastomeroFlessibile - 1QjyLmcCDFaAHbssUGL9$6 0.348634223494032*1.35			0,471			0,471		
	Isolamento tubazione:SEG-TUB-ElastomeroFlessibile - 1QjyLmcCDFaAHbssUGL9$0 0.200820568059022*1.35			0,271			0,271		
	Isolamento tubazione:SEG-TUB-ElastomeroFlessibile - 1QjyLmcCDFaAHbssUGL9$1 0.0325066875052097*1.35			0,044			0,044		
	Isolamento tubazione:SEG-TUB-ElastomeroFlessibile - 1QjyLmcCDFaAHbssUGL9$2 0.274478342622238*1.35			0,371			0,371		
	Isolamento tubazione:SEG-TUB-ElastomeroFlessibile - 1QjyLmcCDFaAHbssUGL90n 1.89832822741899*1.35			2,563			2,563		
	Isolamento tubazione:SEG-TUB-ElastomeroFlessibile - 3IjXEFYmnBKBg0pduxSJk$			0,326			0,326		
	A RIPORTARE IMPIANTI MECCANICI								**234 316,20**
	A RIPORTARE UFFICI PERSONALE & SERVIZI AL PUBBLICO								**1 670 486,57**
	A RIPORTARE TERMINAL PARTENZE								***44 718 044,5***
	A RIPORTARE								44 971 501,11

COMPUTO METRICO ESTIMATIVO

L1 - TERMINAL

01 - TERMINAL PARTENZE

005 - UFFICI PERSONALE & SERVIZI AL PUBBLICO

MEC - IMPIANTI MECCANICI

N. ARTICOLO	INDICAZIONE DEI LAVORI E DELLE PROVVISTE	U.M.	DIMENSIONI				QUANTITA'	PREZZO	IMPORTO
			SIMILI	LUNG.	LARG.	ALT.			
	RIPORTO								44 971 501,11
	0.241383507905492*1.35								
	Isolamento tubazione:SEG-TUB-ElastomeroFlessibile - 3ljXEFYmnBKBg0pduxSJkv 0.0164565105495262*1.35			0,022			0,022		
	Isolamento tubazione:SEG-TUB-ElastomeroFlessibile - 3ljXEFYmnBKBg0pduxSJkr 0.0233641816443519*1.35			0,032			0,032		
	Isolamento tubazione:SEG-TUB-ElastomeroFlessibile - 3ljXEFYmnBKBg0pduxSJks 0.0233641816443519*1.35			0,032			0,032		
	Isolamento tubazione:SEG-TUB-ElastomeroFlessibile - 3ljXEFYmnBKBg0pduxSJjS 2.62363399608818*1.35			3,542			3,542		
	Isolamento tubazione:SEG-TUB-ElastomeroFlessibile - 3ljXEFYmnBKBg0pduxSJjt 0.00633236543762055*1.35			0,009			0,009		
	Isolamento tubazione:SEG-TUB-ElastomeroFlessibile - 3ljXEFYmnBKBg0pduxSJjn 1.37327723513252*1.35			1,854			1,854		
	Isolamento tubazione:SEG-TUB-ElastomeroFlessibile - 3ljXEFYmnBKBg0pduxSJi8 0.167609498744891*1.35			0,226			0,226		
	Isolamento tubazione:SEG-TUB-ElastomeroFlessibile - 3ljXEFYmnBKBg0pduxSJi9 0.0192909057069874*1.35			0,026			0,026		
	Isolamento tubazione:SEG-TUB-ElastomeroFlessibile - 3ljXEFYmnBKBg0pduxSJiy 2.41765341657194*1.35			3,264			3,264		
	Isolamento tubazione:SEG-TUB-ElastomeroFlessibile - 3ljXEFYmnBKBg0pduxSJi_ 0.8830560137667*1.35			1,192			1,192		
	Isolamento tubazione:SEG-TUB-ElastomeroFlessibile - 3ljXEFYmnBKBg0pduxSJi$ 0.0339288550835776*1.35			0,046			0,046		
	Isolamento tubazione:SEG-TUB-ElastomeroFlessibile - 3ljXEFYmnBKBg0pduxSJgG 0.0248481560366327*1.35			0,034			0,034		
	Isolamento tubazione:SEG-TUB-ElastomeroFlessibile - 3ljXEFYmnBKBg0pduxSJgH 0.811470156327086*1.35			1,095			1,095		
	Isolamento tubazione:SEG-TUB-ElastomeroFlessibile - 3ljXEFYmnBKBg0pduxSJgI 0.52091966727124*1.35			0,703			0,703		
	Isolamento tubazione:SEG-TUB-ElastomeroFlessibile - 3ljXEFYmnBKBg0pduxSJgi			9,122			9,122		
	A RIPORTARE IMPIANTI MECCANICI								**234 316,20**
	A RIPORTARE UFFICI PERSONALE & SERVIZI AL PUBBLICO								**1 670 486,57**
	A RIPORTARE TERMINAL PARTENZE								***44 718 044,5***
	A RIPORTARE								44 971 501,11

COMPUTO METRICO ESTIMATIVO

L1 - TERMINAL

01 - TERMINAL PARTENZE

005 - UFFICI PERSONALE & SERVIZI AL PUBBLICO

MEC - IMPIANTI MECCANICI

N. ARTICOLO	INDICAZIONE DEI LAVORI E DELLE PROVVISTE	U.M.	DIMENSIONI				QUANTITA'	PREZZO	IMPORTO
			SIMILI	LUNG.	LARG.	ALT.			
	RIPORTO								44 971 501,11
	6.75676379505092*1.35								
	Isolamento tubazione:SEG-TUB-ElastomeroFlessibile - 3ljXEFYmnBKBg0pduxSJgj 0.0171578690717183*1.35			0,023			0,023		
	Isolamento tubazione:SEG-TUB-ElastomeroFlessibile - 3ljXEFYmnBKBg0pduxSJgk 0.811482799835609*1.35			1,096			1,096		
	Isolamento tubazione:SEG-TUB-ElastomeroFlessibile - 3ljXEFYmnBKBg0pduxSJgl 0.0131521907429062*1.35			0,018			0,018		
	Isolamento tubazione:SEG-TUB-ElastomeroFlessibile - 3ljXEFYmnBKBg0pduxSJge 0.0956915613439345*1.35			0,129			0,129		
	Isolamento tubazione:SEG-TUB-ElastomeroFlessibile - 3ljXEFYmnBKBg0pduxSJga 0.0129203818763538*1.35			0,017			0,017		
	Isolamento tubazione:SEG-TUB-ElastomeroFlessibile - 3ljXEFYmnBKBg0pduxSJgd 0.403619174239773*1.35			0,545			0,545		
	Isolamento tubazione:SEG-TUB-ElastomeroFlessibile - 3ljXEFYmnBKBg0pduxSJgW 0.0121900078144776*1.35			0,016			0,016		
	Isolamento tubazione:SEG-TUB-ElastomeroFlessibile - 3ljXEFYmnBKBg0pduxSJgX 0.0956915613435069*1.35			0,129			0,129		
	Isolamento tubazione:SEG-TUB-ElastomeroFlessibile - 3ljXEFYmnBKBg0pduxSJgy 0.014934703134099*1.35			0,020			0,020		
	Isolamento tubazione:SEG-TUB-ElastomeroFlessibile - 3ljXEFYmnBKBg0pduxSJgv 2.10172643145501*1.35			2,837			2,837		
	Isolamento tubazione:SEG-TUB-ElastomeroFlessibile - 3ljXEFYmnBKBg0pduxSJgw 0.520310166880498*1.35			0,702			0,702		
	Isolamento tubazione:SEG-TUB-ElastomeroFlessibile - 3ljXEFYmnBKBg0pduxSJgr 6.963407982681*1.35			9,401			9,401		
	Isolamento tubazione:SEG-TUB-ElastomeroFlessibile - 3ljXEFYmnBKBg0pduxSJfC 3.32162215292846*1.35			4,484			4,484		
	Isolamento tubazione:SEG-TUB-ElastomeroFlessibile - 3ljXEFYmnBKBg0pduxSJfF 0.589386877829105*1.35			0,796			0,796		
	Isolamento tubazione:SEG-TUB-ElastomeroFlessibile - 3ljXEFYmnBKBg0pduxSJf9			0,035			0,035		
	A RIPORTARE IMPIANTI MECCANICI								**234 316,20**
	A RIPORTARE UFFICI PERSONALE & SERVIZI AL PUBBLICO								**1 670 486,57**
	A RIPORTARE TERMINAL PARTENZE								***44 718 044,5***
	A RIPORTARE								44 971 501,11

COMPUTO METRICO ESTIMATIVO

L1 - TERMINAL

01 - TERMINAL PARTENZE

005 - UFFICI PERSONALE & SERVIZI AL PUBBLICO

MEC - IMPIANTI MECCANICI

N. ARTICOLO	INDICAZIONE DEI LAVORI E DELLE PROVVISTE	U.M.	DIMENSIONI				QUANTITA'	PREZZO	IMPORTO
			SIMILI	LUNG.	LARG.	ALT.			
	RIPORTO								44 971 501,11
	0.0255990164103631*1.35								
	Isolamento tubazione:SEG-TUB-ElastomeroFlessibile - 3ljXEFYmnBKBg0pduxSJfG 3.81891431225304*1.35			5,156			5,156		
	Isolamento tubazione:SEG-TUB-ElastomeroFlessibile - 3ljXEFYmnBKBg0pduxSJeI 0.162736524188378*1.35			0,220			0,220		
	Isolamento tubazione:SEG-TUB-ElastomeroFlessibile - 3ljXEFYmnBKBg0pduxSJeJ 0.0272243507856455*1.35			0,037			0,037		
	Isolamento tubazione:SEG-TUB-ElastomeroFlessibile - 3ljXEFYmnBKBg0pduxSJei 0.0184881785185918*1.35			0,025			0,025		
	Isolamento tubazione:SEG-TUB-ElastomeroFlessibile - 3ljXEFYmnBKBg0pduxSJe$ 0.0220151981323535*1.35			0,030			0,030		
	Isolamento tubazione:SEG-TUB-ElastomeroFlessibile - 3ljXEFYmnBKBg0pduxSJeu 0.0401274576425506*1.35			0,054			0,054		
	Totale	m²					67,069	64,76000	4 343,39
5380 AP-E.ITM.025	Coibentazione per tubazioni con elastomero espanso - 25 mm, oltre DN80								
	Isolamento tubazione:SEG-TUB-ElastomeroFlessibile - 1QjyLmcCDFaAHbssUGL9$_ 0.979726107241774*1.35			1,323			1,323		
	Isolamento tubazione:SEG-TUB-ElastomeroFlessibile - 1QjyLmcCDFaAHbssUGL90v 2.74187073777957*1.35			3,702			3,702		
	Isolamento tubazione:SEG-TUB-ElastomeroFlessibile - 1QjyLmcCDFaAHbssUGL90w 0.206453225597338*1.35			0,279			0,279		
	Isolamento tubazione:SEG-TUB-ElastomeroFlessibile - 3ljXEFYmnBKBg0pduxSJjR 3.79175031055892*1.35			5,119			5,119		
	Isolamento tubazione:SEG-TUB-ElastomeroFlessibile - 3ljXEFYmnBKBg0pduxSJiL 0.472841875771694*1.35			0,638			0,638		
	Isolamento tubazione:SEG-TUB-ElastomeroFlessibile - 3ljXEFYmnBKBg0pduxSJiM 2.09726658411197*1.35			2,831			2,831		
	Isolamento tubazione:SEG-TUB-ElastomeroFlessibile - 3ljXEFYmnBKBg0pduxSJiH			4,212			4,212		
	A RIPORTARE IMPIANTI MECCANICI								**238 659,59**
	A RIPORTARE UFFICI PERSONALE & SERVIZI AL PUBBLICO								**1 674 829,96**
	A RIPORTARE TERMINAL PARTENZE								***44 722 387,8***
	A RIPORTARE								44 975 844,50

COMPUTO METRICO ESTIMATIVO

L1 - TERMINAL

01 - TERMINAL PARTENZE

005 - UFFICI PERSONALE & SERVIZI AL PUBBLICO

MEC - IMPIANTI MECCANICI

N. ARTICOLO	INDICAZIONE DEI LAVORI E DELLE PROVVISTE	U.M.	DIMENSIONI				QUANTITA'	PREZZO	IMPORTO
			SIMILI	LUNG.	LARG.	ALT.			
	RIPORTO								44 975 844,50
	3.11964287073396*1.35								
	Isolamento tubazione:SEG-TUB-ElastomeroFlessibile - 3ljXEFYmnBKBg0pduxSJiJ 0.141138506804122*1.35			0,191			0,191		
	Isolamento tubazione:SEG-TUB-ElastomeroFlessibile - 3ljXEFYmnBKBg0pduxSJii 0.0159434256371871*1.35			0,022			0,022		
	Isolamento tubazione:SEG-TUB-ElastomeroFlessibile - 3ljXEFYmnBKBg0pduxSJik 0.00540039714547163*1.35			0,007			0,007		
	Isolamento tubazione:SEG-TUB-ElastomeroFlessibile - 3ljXEFYmnBKBg0pduxSJfS 1.53440699459498*1.35			2,071			2,071		
	Isolamento tubazione:SEG-TUB-ElastomeroFlessibile - 3ljXEFYmnBKBg0pduxSJfT 5.01224156159817*1.35			6,767			6,767		
	Isolamento tubazione:SEG-TUB-ElastomeroFlessibile - 3ljXEFYmnBKBg0pduxSJeK 0.271302090182601*1.35			0,366			0,366		
	Isolamento tubazione:SEG-TUB-ElastomeroFlessibile - 3ljXEFYmnBKBg0pduxSJeL 0.0332973007124317*1.35			0,045			0,045		
	Isolamento tubazione:SEG-TUB-ElastomeroFlessibile - 3ljXEFYmnBKBg0pduxSJeM 0.0191097551914811*1.35			0,026			0,026		
	Totale	m²					27,599	78,57000	2 168,45
6220 CAL25_06.I12.026.004	Rubinetto a maschio in bronzo filettato di diametro 1"								
	PDI_Valvola_sfera:CFL-VLV-ValvolaSfera - DN25 - 3wVwkW$kL6f8B8GCrnvpTr 1		1,000				1,000		
	PDI_Valvola_sfera:CFL-VLV-ValvolaSfera - DN25 - 0OyDBIirz9_xBzjfK5RrZr 1		1,000				1,000		
	PDI_Valvola_sfera:CFL-VLV-ValvolaSfera - DN25 - 0SEPRT_SXFnRud$WV5Iq$J 1		1,000				1,000		
	PDI_Valvola_sfera:CFL-VLV-ValvolaSfera - DN25 - 1GzoQRdP90hRD38yVnQX5L 1		1,000				1,000		
	Totale	cad					4,000	31,22588	124,90
6330 CAL25_06.I12.026.005	Rubinetto a maschio in bronzo filettato di diametro 1"1/4								
	PDI_Valvola_sfera:CFL-VLV-ValvolaSfera - DN32 - 2U6QS2c_9BvhGe$XXXT1Ty 1		1,000				1,000		
	A RIPORTARE IMPIANTI MECCANICI								**240 952,94**
	A RIPORTARE UFFICI PERSONALE & SERVIZI AL PUBBLICO								**1 677 123,31**
	A RIPORTARE TERMINAL PARTENZE								***44 724 681,2***
	A RIPORTARE								44 978 137,85

COMPUTO METRICO ESTIMATIVO

L1 - TERMINAL

01 - TERMINAL PARTENZE

005 - UFFICI PERSONALE & SERVIZI AL PUBBLICO

MEC - IMPIANTI MECCANICI

N. ARTICOLO	INDICAZIONE DEI LAVORI E DELLE PROVVISTE	U.M.	DIMENSIONI				QUANTITA'	PREZZO	IMPORTO
			SIMILI	LUNG.	LARG.	ALT.			
	RIPORTO								44 978 137,85
	PDI_Valvola_sfera:CFL-VLV-ValvolaSfera - DN32 - 2RCjBTFfT7WOGrZVuUlo2q 1		1,000				1,000		
	PDI_Valvola_sfera:CFL-VLV-ValvolaSfera - DN32 - 0T8gS4Wvv2EByH7tjZoFJ8 1		1,000				1,000		
	PDI_Valvola_sfera:CFL-VLV-ValvolaSfera - DN32 - 22UHv6Ejf6rgNeVhcPvnqd 1		1,000				1,000		
	PDI_Valvola_sfera:CFL-VLV-ValvolaSfera - DN32 - 32KjxPVFPBbQQBArnqo_i6 1		1,000				1,000		
	Totale	cad					5,000	44,83538	224,18
6370 CAL25_06.I12.026.006	Rubinetto a maschio in bronzo filettato di diametro 1"1/2								
	PDI_Valvola_sfera:CFL-VLV-ValvolaSfera - DN40 - 0SEPRT_SXFnRud$WV5Iq_L 1		1,000				1,000		
	PDI_Valvola_sfera:CFL-VLV-ValvolaSfera - DN40 - 20Q6hBekj0xRT_xoQUa1Wr 1		1,000				1,000		
	PDI_Valvola_sfera:CFL-VLV-ValvolaSfera - DN40 - 3XDjV4$Cr4kucFTuWMgYqc 1		1,000				1,000		
	PDI_Valvola_sfera:CFL-VLV-ValvolaSfera - DN40 - 3XDjV4$Cr4kucFTuWMgZX_ 1		1,000				1,000		
	PDI_Valvola_sfera:CFL-VLV-ValvolaSfera - DN40 - 2hDFSoA7X8iRmAKJ2Jb$sc 1		1,000				1,000		
	PDI_Valvola_sfera:CFL-VLV-ValvolaSfera - DN40 - 2mRG7avm54VArETAA37zfg 1		1,000				1,000		
	Totale	cad					6,000	62,98986	377,94
6400 CAL25_06.I12.026.007	Rubinetto a maschio in bronzo filettato di diametro 2"								
	PDI_Valvola_sfera:CFL-VLV-ValvolaSfera - DN50 - 3wVwkW$kL6f8B8GCrnvpPf 1		1,000				1,000		
	PDI_Valvola_sfera:CFL-VLV-ValvolaSfera - DN50 - 0OyDBIirz9_xBzjfK5Rrf8 1		1,000				1,000		
	Totale	cad					2,000	79,16878	158,34
6840 CAL25_06.I01.046.002	Diametro nominale 1/2"								
	Tubazione:SEG-TUB-AcciaioZincatoFilettato - AFS 71 - 2yVGCahlf8swOp4$EKZKLx 0.59691480766726*1.3			0,776			0,776		
	Tubazione:SEG-TUB-AcciaioZincatoFilettato - AFS 134 - 2yVGCahlf8swOp4$EKZKIz 0.611412282350264*1.3			0,795			0,795		
	Tubazione:SEG-TUB-AcciaioZincatoFilettato - AFS 151 - 2yVGCahlf8swOp4$EKZKIQ			0,814			0,814		
	A RIPORTARE IMPIANTI MECCANICI								**241 713,40**
	A RIPORTARE UFFICI PERSONALE & SERVIZI AL PUBBLICO								**1 677 883,77**
	A RIPORTARE TERMINAL PARTENZE								***44 725 441,7***
	A RIPORTARE								44 978 898,31

COMPUTO METRICO ESTIMATIVO

L1 - TERMINAL

01 - TERMINAL PARTENZE

005 - UFFICI PERSONALE & SERVIZI AL PUBBLICO

MEC - IMPIANTI MECCANICI

N. ARTICOLO	INDICAZIONE DEI LAVORI E DELLE PROVVISTE	U.M.	DIMENSIONI				QUANTITA'	PREZZO	IMPORTO
			SIMILI	LUNG.	LARG.	ALT.			
	RIPORTO								44 978 898,31
	0.625909757033122*1.3								
	Tubazione:SEG-TUB-AcciaioZincatoFilettato - AFS 152 - 2yVGCahlf8swOp4$EKZKJ_ 0.640407231716167*1.3			0,833			0,833		
	Tubazione:SEG-TUB-AcciaioZincatoFilettato - AFS 71 - 2yVGCahlf8swOp4$EKZKJ8 1.03257578925535*1.3			1,342			1,342		
	Tubazione:SEG-TUB-AcciaioZincatoFilettato - AFS 134 - 2yVGCahlf8swOp4$EKZKJA 1.01807831457216*1.3			1,324			1,324		
	Tubazione:SEG-TUB-AcciaioZincatoFilettato - AFS 151 - 2yVGCahlf8swOp4$EKZKJ4 1.00358083988886*1.3			1,305			1,305		
	Tubazione:SEG-TUB-AcciaioZincatoFilettato - AFS 152 - 2yVGCahlf8swOp4$EKZKJ6 0.989083365205888*1.3			1,286			1,286		
	Tubazione:SEG-TUB-AcciaioZincatoFilettato - AFS 71 - 2yVGCahlf8swOp4$EKZKGn 0.373524776761047*1.3			0,486			0,486		
	Tubazione:SEG-TUB-AcciaioZincatoFilettato - AFS 134 - 2yVGCahlf8swOp4$EKZKGp 0.373524776761283*1.3			0,486			0,486		
	Tubazione:SEG-TUB-AcciaioZincatoFilettato - AFS 151 - 2yVGCahlf8swOp4$EKZKGj 0.373524776761754*1.3			0,486			0,486		
	Tubazione:SEG-TUB-AcciaioZincatoFilettato - AFS 152 - 2yVGCahlf8swOp4$EKZKGl 0.373524776761726*1.3			0,486			0,486		
	Tubazione:SEG-TUB-AcciaioZincatoFilettato - AFS 152 - 2yVGCahlf8swOp4$EKZKPg 2.82300000000002*1.3			3,670			3,670		
	Tubazione:SEG-TUB-AcciaioZincatoFilettato - AFS 151 - 2yVGCahlf8swOp4$EKZKcu 2.82300000000002*1.3			3,670			3,670		
	Tubazione:SEG-TUB-AcciaioZincatoFilettato - AFS 134 - 2yVGCahlf8swOp4$EKZKdm 2.82300000000002*1.3			3,670			3,670		
	Tubazione:SEG-TUB-AcciaioZincatoFilettato - AFS 71 - 2yVGCahlf8swOp4$EKZKav 2.82299999999982*1.3			3,670			3,670		
	Totale	m					25,099	11,96184	300,23
6860	Diametro nominale 3/4"								
	A RIPORTARE IMPIANTI MECCANICI								**242 013,63**
	A RIPORTARE UFFICI PERSONALE & SERVIZI AL PUBBLICO								**1 678 184,00**
	A RIPORTARE TERMINAL PARTENZE								***44 725 741,9***
	A RIPORTARE								44 979 198,54

COMPUTO METRICO ESTIMATIVO

L1 - TERMINAL

01 - TERMINAL PARTENZE

005 - UFFICI PERSONALE & SERVIZI AL PUBBLICO

MEC - IMPIANTI MECCANICI

N. ARTICOLO	INDICAZIONE DEI LAVORI E DELLE PROVVISTE	U.M.	DIMENSIONI				QUANTITA'	PREZZO	IMPORTO
			SIMILI	LUNG.	LARG.	ALT.			
	RIPORTO								44 979 198,54
CAL25_06.I01.046.003									
	Tubazione:SEG-TUB-AcciaioZincatoFilettato - ACR 2 - 1EkTHISTT1HeQVlPuceiJv 12.9136947376334*1.3			16,788			16,788		
	Tubazione:SEG-TUB-AcciaioZincatoFilettato - ACR 2 - 1gkUZh42nCiRyMf6YV9mAj 0.0311683086705299*1.3			0,041			0,041		
	Tubazione:SEG-TUB-AcciaioZincatoFilettato - ACR 2 - 2jwubORhv7pB5uubuhbeJT 0.800999605572109*1.3			1,041			1,041		
	Tubazione:SEG-TUB-AcciaioZincatoFilettato - ACR 2 - 2jwubORhv7pB5uubuhbeJP 9.34369324275886*1.3			12,147			12,147		
	Tubazione:SEG-TUB-AcciaioZincatoFilettato - ACR 2 - 2jwubORhv7pB5uubuhbeJ5 0.134000000000099*1.3			0,174			0,174		
	Tubazione:SEG-TUB-AcciaioZincatoFilettato - ACR 2 - 2jwubORhv7pB5uubuhbeMn 0.0909999999999781*1.3			0,118			0,118		
	Tubazione:SEG-TUB-AcciaioZincatoFilettato - ACR 2 - 2jwubORhv7pB5uubuhbeP6 6.34313776804266*1.3			8,246			8,246		
	Tubazione:SEG-TUB-AcciaioZincatoFilettato - ACR 2 - 2jwubORhv7pB5uubuhbhps 0.0809969821108048*1.3			0,105			0,105		
	Tubazione:SEG-TUB-AcciaioZincatoFilettato - ACR 2 - 2AOOWXNcz1DRvA4SHWlfTN 33.2572245952283*1.3			43,234			43,234		
	Tubazione:SEG-TUB-AcciaioZincatoFilettato - ACR 2 - 2AOOWXNcz1DRvA4SHWlfS$ 0.0844521316124176*1.3			0,110			0,110		
	Tubazione:SEG-TUB-AcciaioZincatoFilettato - ACR 2 - 2U6QS2c_9BvhGe$XXXT1TJ 0.0810000000000314*1.3			0,105			0,105		
	Totale	m					82,109	16,40098	1 346,67
6930 CAL25_06.I01.046.004	Diametro nominale 1"								
	Tubazione:SEG-TUB-AcciaioZincatoFilettato - ACR 2 - 2GbLwNgrP85ReNJiEL3gWI 10.7780420983021*1.3			14,011			14,011		
	Tubazione:SEG-TUB-AcciaioZincatoFilettato - ACR 2 - 2GbLwNgrP85ReNJiEL3gaW			19,250			19,250		
	A RIPORTARE IMPIANTI MECCANICI								**243 360,30**
	A RIPORTARE UFFICI PERSONALE & SERVIZI AL PUBBLICO								**1 679 530,67**
	A RIPORTARE TERMINAL PARTENZE								***44 727 088,6***
	A RIPORTARE								44 980 545,21

COMPUTO METRICO ESTIMATIVO

L1 - TERMINAL

01 - TERMINAL PARTENZE

005 - UFFICI PERSONALE & SERVIZI AL PUBBLICO

MEC - IMPIANTI MECCANICI

N. ARTICOLO	INDICAZIONE DEI LAVORI E DELLE PROVVISTE	U.M.	DIMENSIONI				QUANTITA'	PREZZO	IMPORTO
			SIMILI	LUNG.	LARG.	ALT.			
	RIPORTO								44 980 545,21
	14.8079882556857*1.3								
	Tubazione:SEG-TUB-AcciaioZincatoFilettato - ACR 2 - 3aKs0ZVKP2JASQsEYoGYwF 17.0249461503188*1.3			22,132			22,132		
	Tubazione:SEG-TUB-AcciaioZincatoFilettato - AFS 4 - 0_Dnj6ij11neHRRo7Bbnrp 4.51148419277856*1.3			5,865			5,865		
	Tubazione:SEG-TUB-AcciaioZincatoFilettato - AFS 4 - 0_Dnj6ij11neHRRo7BbnkE 0.151999999999995*1.3			0,198			0,198		
	Tubazione:SEG-TUB-AcciaioZincatoFilettato - AFS 4 - 2g3ux625z9t8Gqjyan$sPD 0.0844598574253934*1.3			0,110			0,110		
	Tubazione:SEG-TUB-AcciaioZincatoFilettato - AFS 4 - 3wVwkW$kL6f8B8GCrnvp0y 0.0903581959815194*1.3			0,117			0,117		
	Tubazione:SEG-TUB-AcciaioZincatoFilettato - AFS 4 - 3wVwkW$kL6f8B8GCrnvp06 0.212646490445224*1.3			0,276			0,276		
	Tubazione:SEG-TUB-AcciaioZincatoFilettato - AFS 4 - 3wVwkW$kL6f8B8GCrnvpTB 0.0197582031249996*1.3			0,026			0,026		
	Tubazione:SEG-TUB-AcciaioZincatoFilettato - AFS 4 - 0OyDBIirz9_xBzjfK5RrYK 0.228296755015597*1.3			0,297			0,297		
	Tubazione:SEG-TUB-AcciaioZincatoFilettato - AFS 4 - 0OyDBIirz9_xBzjfK5RrYH 0.0903581959815194*1.3			0,117			0,117		
	Tubazione:SEG-TUB-AcciaioZincatoFilettato - AFS 4 - 0OyDBIirz9_xBzjfK5RrYJ 0.27438658116196*1.3			0,357			0,357		
	Tubazione:SEG-TUB-AcciaioZincatoFilettato - AFS 4 - 0OyDBIirz9_xBzjfK5RrZq 0.0197582031250011*1.3			0,026			0,026		
	Tubazione:SEG-TUB-AcciaioZincatoFilettato - ACR 2 - 3lyURJO7b9ReDdQg5G8AMZ 0.747213070808652*1.3			0,971			0,971		
	Tubazione:SEG-TUB-AcciaioZincatoFilettato - ACR 2 - 3lyURJO7b9ReDdQg5G8ANU 0.0859999999996273*1.3			0,112			0,112		
	Tubazione:SEG-TUB-AcciaioZincatoFilettato - ACR 2 - 3lyURJO7b9ReDdQg5G8ANJ 6.12215123617071*1.3			7,959			7,959		
	Tubazione:SEG-TUB-AcciaioZincatoFilettato - AFS 4 - 0SEPRT_SXFnRud$WV5IqwS			0,984			0,984		
	A RIPORTARE IMPIANTI MECCANICI								**243 360,30**
	A RIPORTARE UFFICI PERSONALE & SERVIZI AL PUBBLICO								**1 679 530,67**
	A RIPORTARE TERMINAL PARTENZE								***44 727 088,6***
	A RIPORTARE								44 980 545,21

COMPUTO METRICO ESTIMATIVO

L1 - TERMINAL

01 - TERMINAL PARTENZE

005 - UFFICI PERSONALE & SERVIZI AL PUBBLICO

MEC - IMPIANTI MECCANICI

N. ARTICOLO	INDICAZIONE DEI LAVORI E DELLE PROVVISTE	U.M.	DIMENSIONI				QUANTITA'	PREZZO	IMPORTO
			SIMILI	LUNG.	LARG.	ALT.			
	RIPORTO								44 980 545,21
	0.756962836843043*1.3								
	Tubazione:SEG-TUB-AcciaioZincatoFilettato - AFS 4 - 0SEPRT_SXFnRud$WV5IqvM 0.025000000000016*1.3			0,033			0,033		
	Tubazione:SEG-TUB-AcciaioZincatoFilettato - AFS 4 - 0SEPRT_SXFnRud$WV5Iq$H 0.0969901523334451*1.3			0,126			0,126		
	Tubazione:SEG-TUB-AcciaioZincatoFilettato - AFS 4 - 1GzoQRdP90hRD38yVnQX5f 0.906962836818376*1.3			1,179			1,179		
	Tubazione:SEG-TUB-AcciaioZincatoFilettato - AFS 4 - 1GzoQRdP90hRD38yVnQX5M 0.096990152333475*1.3			0,126			0,126		
	Tubazione:SEG-TUB-AcciaioZincatoFilettato - AFS 4 - 20Q6hBekj0xRT_xoQUaUTy 0.184972470411232*1.3			0,240			0,240		
	Totale	m					74,512	19,81412	1 476,39
7040 CAL25_06.I01.046.005	Diametro nominale 1"1/4								
	Tubazione:SEG-TUB-AcciaioZincatoFilettato - AFS 4 - 2jwubORhv7pB5uubuhbeAC 0.715241751365008*1.3			0,930			0,930		
	Tubazione:SEG-TUB-AcciaioZincatoFilettato - AFS 4 - 2jwubORhv7pB5uubuhbeF_ 1.69100000000255*1.3			2,198			2,198		
	Tubazione:SEG-TUB-AcciaioZincatoFilettato - AFS 4 - 2jwubORhv7pB5uubuhbeFl 1.69100000000004*1.3			2,198			2,198		
	Tubazione:SEG-TUB-AcciaioZincatoFilettato - AFS 4 - 2AOOWXNcz1DRvA4SHWlfCE 0.0418042171016485*1.3			0,054			0,054		
	Tubazione:SEG-TUB-AcciaioZincatoFilettato - AFS 4 - 2AOOWXNcz1DRvA4SHWlfC6 4.34011981623439*1.3			5,642			5,642		
	Tubazione:SEG-TUB-AcciaioZincatoFilettato - AFS 4 - 2AOOWXNcz1DRvA4SHWlfCO 2.53700000000004*1.3			3,298			3,298		
	Tubazione:SEG-TUB-AcciaioZincatoFilettato - AFS 4 - 2AOOWXNcz1DRvA4SHWlfCV 2.07847618067895*1.3			2,702			2,702		
	Tubazione:SEG-TUB-AcciaioZincatoFilettato - AFS 4 - 2AOOWXNcz1DRvA4SHWlfFi			3,302			3,302		
	A RIPORTARE IMPIANTI MECCANICI								**244 836,69**
	A RIPORTARE UFFICI PERSONALE & SERVIZI AL PUBBLICO								**1 681 007,06**
	A RIPORTARE TERMINAL PARTENZE								***44 728 564,9***
	A RIPORTARE								44 982 021,60

COMPUTO METRICO ESTIMATIVO

L1 - TERMINAL

01 - TERMINAL PARTENZE

005 - UFFICI PERSONALE & SERVIZI AL PUBBLICO

MEC - IMPIANTI MECCANICI

N. ARTICOLO	INDICAZIONE DEI LAVORI E DELLE PROVVISTE	U.M.	DIMENSIONI				QUANTITA'	PREZZO	IMPORTO
			SIMILI	LUNG.	LARG.	ALT.			
	RIPORTO								44 982 021,60
	2.54000000000636*1.3								
	Tubazione:SEG-TUB-AcciaioZincatoFilettato - AFS 4 - 2AOOWXNcz1DRvA4SHWlfR3 4.34017051388094*1.3			5,642			5,642		
	Tubazione:SEG-TUB-AcciaioZincatoFilettato - AFS 4 - 02WMd4m_fCpxVNXFhbVrxl 0.816639009657095*1.3			1,062			1,062		
	Tubazione:SEG-TUB-AcciaioZincatoFilettato - AFS 4 - 02WMd4m_fCpxVNXFhbVqTQ 0.17600341328089*1.3			0,229			0,229		
	Tubazione:SEG-TUB-AcciaioZincatoFilettato - AFS 4 - 1UDUVS8jv8PBAMPAESTDs3 1.05483510171711*1.3			1,371			1,371		
	Tubazione:SEG-TUB-AcciaioZincatoFilettato - AFS 4 - 2U6QS2c_9BvhGe$XXXT1T_ 0.034499999999747*1.3			0,045			0,045		
	Tubazione:SEG-TUB-AcciaioZincatoFilettato - AFS 4 - 2RCjBTFfT7WOGrZVuUlo2j 0.751120578808648*1.3			0,976			0,976		
	Tubazione:SEG-TUB-AcciaioZincatoFilettato - AFS 4 - 2RCjBTFfT7WOGrZVuUlo2r 0.034499999999747*1.3			0,045			0,045		
	Tubazione:SEG-TUB-AcciaioZincatoFilettato - AFS 4 - 0T8gS4Wvv2EByH7tjZoFua 0.806451711183494*1.3			1,048			1,048		
	Tubazione:SEG-TUB-AcciaioZincatoFilettato - AFS 4 - 0T8gS4Wvv2EByH7tjZoFJA 0.0794999999998333*1.3			0,103			0,103		
	Tubazione:SEG-TUB-AcciaioZincatoFilettato - AFS 4 - 0T8gS4Wvv2EByH7tjZoFGl 1.31000000000001*1.3			1,703			1,703		
	Tubazione:SEG-TUB-AcciaioZincatoFilettato - AFS 4 - 2AOOWXNcz1DRvA4SHWlfpY 0.0676650327618095*1.3			0,088			0,088		
	Tubazione:SEG-TUB-AcciaioZincatoFilettato - AFS 4 - 22UHv6Ejf6rgNeVhcPvnqv 0.160447432301989*1.3			0,209			0,209		
	Tubazione:SEG-TUB-AcciaioZincatoFilettato - AFS 4 - 22UHv6Ejf6rgNeVhcPvolZ 0.430000000000019*1.3			0,559			0,559		
	Tubazione:SEG-TUB-AcciaioZincatoFilettato - AFS 4 - 32KjxPVFPBbQQBArnqo$Pr 0.0538756383539382*1.3			0,070			0,070		
	Tubazione:SEG-TUB-AcciaioZincatoFilettato - AFS 4 - 32KjxPVFPBbQQBArnqo_ll			0,559			0,559		
	A RIPORTARE IMPIANTI MECCANICI								**244 836,69**
	A RIPORTARE UFFICI PERSONALE & SERVIZI AL PUBBLICO								**1 681 007,06**
	A RIPORTARE TERMINAL PARTENZE								***44 728 564,9***
	A RIPORTARE								44 982 021,60

COMPUTO METRICO ESTIMATIVO

L1 - TERMINAL

01 - TERMINAL PARTENZE

005 - UFFICI PERSONALE & SERVIZI AL PUBBLICO

MEC - IMPIANTI MECCANICI

N. ARTICOLO	INDICAZIONE DEI LAVORI E DELLE PROVVISTE	U.M.	DIMENSIONI				QUANTITA'	PREZZO	IMPORTO
			SIMILI	LUNG.	LARG.	ALT.			
	RIPORTO								44 982 021,60
	0.430000000000015*1.3								
	Tubazione:SEG-TUB-AcciaioZincatoFilettato - AFS 4 - 32KjxPVFPBbQQBArnqo_im 0.0998084534819574*1.3			0,130			0,130		
	Tubazione:SEG-TUB-AcciaioZincatoFilettato - AFS 4 - 1tGh1M7Kj0d8W6zuLXrG2r 0.0278602166675545*1.3			0,036			0,036		
	Tubazione:SEG-TUB-AcciaioZincatoFilettato - AFS 4 - 1tGh1M7Kj0d8W6zuLXrG2u 0.0155183408613505*1.3			0,020			0,020		
	Totale	m					34,219	25,16174	861,01
7080 CAL25_06.I01.046.006	Diametro nominale 1"1/2								
	Tubazione:SEG-TUB-AcciaioZincatoFilettato - AFS 4 - 2jwubORhv7pB5uubuhbeBK 0.676726280818518*1.3			0,880			0,880		
	Tubazione:SEG-TUB-AcciaioZincatoFilettato - AFS 4 - 2jwubORhv7pB5uubuhbeCS 0.739984635376246*1.3			0,962			0,962		
	Tubazione:SEG-TUB-AcciaioZincatoFilettato - AFS 4 - 2WUKZZKtP4cPAqQsjeGx_2 2.28039317472459*1.3			2,965			2,965		
	Tubazione:SEG-TUB-AcciaioZincatoFilettato - AFS 4 - 2jwubORhv7pB5uubuhbeF7 1.69000000000256*1.3			2,197			2,197		
	Tubazione:SEG-TUB-AcciaioZincatoFilettato - AFS 4 - 1ZxYFpGErAq8lOicMGnJWf 9.07505044658738*1.3			11,798			11,798		
	Tubazione:SEG-TUB-AcciaioZincatoFilettato - AFS 4 - 2AOOWXNcz1DRvA4SHWlfNj 31.002959940799*1.3			40,304			40,304		
	Tubazione:SEG-TUB-AcciaioZincatoFilettato - AFS 4 - 0SEPRT_SXFnRud$WV5IsPl 0.0344529891775546*1.3			0,045			0,045		
	Tubazione:SEG-TUB-AcciaioZincatoFilettato - AFS 4 - 0SEPRT_SXFnRud$WV5ItRX 0.0150000000000118*1.3			0,020			0,020		
	Tubazione:SEG-TUB-AcciaioZincatoFilettato - AFS 4 - 0SEPRT_SXFnRud$WV5Iq_X 3.72649190726839*1.3			4,844			4,844		
	Tubazione:SEG-TUB-AcciaioZincatoFilettato - AFS 4 - 0SEPRT_SXFnRud$WV5Iq_R			0,454			0,454		
	A RIPORTARE IMPIANTI MECCANICI								**245 697,70**
	A RIPORTARE UFFICI PERSONALE & SERVIZI AL PUBBLICO								**1 681 868,07**
	A RIPORTARE TERMINAL PARTENZE								***44 729 426,0***
	A RIPORTARE								44 982 882,61

COMPUTO METRICO ESTIMATIVO

L1 - TERMINAL

01 - TERMINAL PARTENZE

005 - UFFICI PERSONALE & SERVIZI AL PUBBLICO

MEC - IMPIANTI MECCANICI

N. ARTICOLO	INDICAZIONE DEI LAVORI E DELLE PROVVISTE	U.M.	DIMENSIONI				QUANTITA'	PREZZO	IMPORTO
			SIMILI	LUNG.	LARG.	ALT.			
	RIPORTO								44 982 882,61
	0.349166042057539*1.3								
	Tubazione:SEG-TUB-AcciaioZincatoFilettato - AFS 4 - 2Cypu813X9AwsWZ2cRcGtp 0.184452989229604*1.3			0,240			0,240		
	Tubazione:SEG-TUB-AcciaioZincatoFilettato - AFS 4 - 1ImNILkqP6BORbFcDwubw$ 5.35090639338569*1.3			6,956			6,956		
	Tubazione:SEG-TUB-AcciaioZincatoFilettato - AFS 4 - 20Q6hBekj0xRT_xoQUa1Wb 0.24343565728302*1.3			0,316			0,316		
	Tubazione:SEG-TUB-AcciaioZincatoFilettato - AFS 4 - 31jyAA$0bFOgXko_dqUq_3 0.126060440078557*1.3			0,164			0,164		
	Tubazione:SEG-TUB-AcciaioZincatoFilettato - AFS 4 - 31jyAA$0bFOgXko_dqUqpZ 0.385000000000005*1.3			0,501			0,501		
	Tubazione:SEG-TUB-AcciaioZincatoFilettato - AFS 4 - 31jyAA$0bFOgXko_dqUqc3 1.25769300912811*1.3			1,635			1,635		
	Tubazione:SEG-TUB-AcciaioZincatoFilettato - AFS 4 - 31jyAA$0bFOgXko_dqUqUR 0.0750000000000133*1.3			0,098			0,098		
	Tubazione:SEG-TUB-AcciaioZincatoFilettato - AFS 4 - 31jyAA$0bFOgXko_dqUqGB 0.344999999999967*1.3			0,448			0,448		
	Tubazione:SEG-TUB-AcciaioZincatoFilettato - AFS 4 - 3XDjV4$Cr4kucFTuWMgYqa 0.0680070481551224*1.3			0,088			0,088		
	Tubazione:SEG-TUB-AcciaioZincatoFilettato - AFS 4 - 3XDjV4$Cr4kucFTuWMgYos 0.0332745006482296*1.3			0,043			0,043		
	Tubazione:SEG-TUB-AcciaioZincatoFilettato - AFS 4 - 3XDjV4$Cr4kucFTuWMgZWC 1.30000000000001*1.3			1,690			1,690		
	Tubazione:SEG-TUB-AcciaioZincatoFilettato - AFS 4 - 3XDjV4$Cr4kucFTuWMgZXy 0.0249831756616697*1.3			0,032			0,032		
	Tubazione:SEG-TUB-AcciaioZincatoFilettato - AFS 4 - 3XDjV4$Cr4kucFTuWMgZk4 0.0394322509708899*1.3			0,051			0,051		
	Tubazione:SEG-TUB-AcciaioZincatoFilettato - AFS 4 - 2hDFSoA7X8iRmAKJ2Jb$gG 1.30000000000001*1.3			1,690			1,690		
	Tubazione:SEG-TUB-AcciaioZincatoFilettato - AFS 4 - 2hDFSoA7X8iRmAKJ2Jb$sW			0,051			0,051		
	A RIPORTARE IMPIANTI MECCANICI								**245 697,70**
	A RIPORTARE UFFICI PERSONALE & SERVIZI AL PUBBLICO								**1 681 868,07**
	A RIPORTARE TERMINAL PARTENZE								***44 729 426,0***
	A RIPORTARE								44 982 882,61

COMPUTO METRICO ESTIMATIVO

L1 - TERMINAL

01 - TERMINAL PARTENZE

005 - UFFICI PERSONALE & SERVIZI AL PUBBLICO

MEC - IMPIANTI MECCANICI

N. ARTICOLO	INDICAZIONE DEI LAVORI E DELLE PROVVISTE	U.M.	DIMENSIONI				QUANTITA'	PREZZO	IMPORTO
			SIMILI	LUNG.	LARG.	ALT.			
	RIPORTO								44 982 882,61
	0.0394322509709*1.3								
	Tubazione:SEG-TUB-AcciaioZincatoFilettato - AFS 4 - 2mRG7avm54VArETAA37zkp 0.00750000000019467*1.3			0,010			0,010		
	Tubazione:SEG-TUB-AcciaioZincatoFilettato - AFS 4 - 2mRG7avm54VArETAA37zfa 0.0166999999994383*1.3			0,022			0,022		
	Tubazione:SEG-TUB-AcciaioZincatoFilettato - AFS 4 - 2mRG7avm54VArETAA37zet 6.59000000000003*1.3			8,567			8,567		
	Tubazione:SEG-TUB-AcciaioZincatoFilettato - AFS 4 - 2mRG7avm54VArETAA37zZK 0.957500000000188*1.3			1,245			1,245		
	Tubazione:SEG-TUB-AcciaioZincatoFilettato - AFS 4 - 2mRG7avm54VArETAA37zYr 1.29750000000005*1.3			1,687			1,687		
	Tubazione:SEG-TUB-AcciaioZincatoFilettato - AFS 4 - 2mRG7avm54VArETAA37zYU 1.69000000000001*1.3			2,197			2,197		
	Tubazione:SEG-TUB-AcciaioZincatoFilettato - AFS 4 - 2mRG7avm54VArETAA37z$c 1.2608363245018*1.3			1,639			1,639		
	Tubazione:SEG-TUB-AcciaioZincatoFilettato - AFS 4 - 2mRG7avm54VArETAA37z_F 10.46*1.3			13,598			13,598		
	Tubazione:SEG-TUB-AcciaioZincatoFilettato - AFS 4 - 2mRG7avm54VArETAA37zyk 9.18968125000002*1.3			11,947			11,947		
	Tubazione:SEG-TUB-AcciaioZincatoFilettato - AFS 4 - 2mRG7avm54VArETAA37zy4 0.0500000000000493*1.3			0,065			0,065		
	Tubazione:SEG-TUB-AcciaioZincatoFilettato - AFS 4 - 2mRG7avm54VArETAA37zxm 0.010000000000028*1.3			0,013			0,013		
	Tubazione:SEG-TUB-AcciaioZincatoFilettato - AFS 4 - 2mRG7avm54VArETAA37zx4 5.79749999999992*1.3			7,537			7,537		
	Tubazione:SEG-TUB-AcciaioZincatoFilettato - AFS 4 - 2mRG7avm54VArETAA37zsH 0.182500000000007*1.3			0,237			0,237		
	Tubazione:SEG-TUB-AcciaioZincatoFilettato - AFS 4 - 2mRG7avm54VArETAA37zrx 0.209999999999944*1.3			0,273			0,273		
	Tubazione:SEG-TUB-AcciaioZincatoFilettato - AFS 4 - 2mRG7avm54VArETAA37zrT			0,065			0,065		
	A RIPORTARE IMPIANTI MECCANICI								**245 697,70**
	A RIPORTARE UFFICI PERSONALE & SERVIZI AL PUBBLICO								**1 681 868,07**
	A RIPORTARE TERMINAL PARTENZE								***44 729 426,0***
	A RIPORTARE								44 982 882,61

COMPUTO METRICO ESTIMATIVO

L1 - TERMINAL

01 - TERMINAL PARTENZE

005 - UFFICI PERSONALE & SERVIZI AL PUBBLICO

MEC - IMPIANTI MECCANICI

N. ARTICOLO	INDICAZIONE DEI LAVORI E DELLE PROVVISTE	U.M.	DIMENSIONI				QUANTITA'	PREZZO	IMPORTO
			SIMILI	LUNG.	LARG.	ALT.			
	RIPORTO								44 982 882,61
	0.0500000000000233*1.3								
	Totale	m					127,574	31,95150	4 076,18
7220 CAL25_06.I01.046.007	Diametro nominale 2"								
	Tubazione:SEG-TUB-AcciaioZincatoFilettato - AFS 4 - 2GbLwNgrP85ReNJiEL3gac 5.5244327048432*1.3			7,182			7,182		
	Tubazione:SEG-TUB-AcciaioZincatoFilettato - AFS 4 - 0ovrL52Ab7ofylhmZw6Ker 17.584946150319*1.3			22,860			22,860		
	Tubazione:SEG-TUB-AcciaioZincatoFilettato - AFS 4 - 1EkTHISTT1HeQVlPuceiJt 13.3326964563004*1.3			17,333			17,333		
	Tubazione:SEG-TUB-AcciaioZincatoFilettato - AFS 4 - 2jwubORhv7pB5uubuhbeJL 9.5936880263221*1.3			12,472			12,472		
	Tubazione:SEG-TUB-AcciaioZincatoFilettato - AFS 4 - 2jwubORhv7pB5uubuhbeJH 0.0740000000000308*1.3			0,096			0,096		
	Tubazione:SEG-TUB-AcciaioZincatoFilettato - AFS 4 - 2jwubORhv7pB5uubuhbeNk 0.0260000000022754*1.3			0,034			0,034		
	Tubazione:SEG-TUB-AcciaioZincatoFilettato - AFS 4 - 2jwubORhv7pB5uubuhbeP2 0.688036787566266*1.3			0,894			0,894		
	Tubazione:SEG-TUB-AcciaioZincatoFilettato - AFS 4 - 0qYXU0_tj8SQylP1fyqNW8 3.3597127911924*1.3			4,368			4,368		
	Tubazione:SEG-TUB-AcciaioZincatoFilettato - AFS 4 - 2g3ux625z9t8Gqjyan$sOl 1.19423131545577*1.3			1,553			1,553		
	Tubazione:SEG-TUB-AcciaioZincatoFilettato - AFS 4 - 3B3aFSTeX9LxdssBODOohB 1.19423131545578*1.3			1,553			1,553		
	Tubazione:SEG-TUB-AcciaioZincatoFilettato - AFS 4 - 2g3ux625z9t8Gqjyan$s4B 9.31657490315777*1.3			12,112			12,112		
	Tubazione:SEG-TUB-AcciaioZincatoFilettato - AFS 4 - 3wVwkW$kL6f8B8GCrnvp2s 1.91099997211475*1.3			2,484			2,484		
	Tubazione:SEG-TUB-AcciaioZincatoFilettato - AFS 4 - 3wVwkW$kL6f8B8GCrnvp2B			5,436			5,436		
	A RIPORTARE IMPIANTI MECCANICI								**249 773,88**
	A RIPORTARE UFFICI PERSONALE & SERVIZI AL PUBBLICO								**1 685 944,25**
	A RIPORTARE TERMINAL PARTENZE								***44 733 502,1***
	A RIPORTARE								44 986 958,79

COMPUTO METRICO ESTIMATIVO

L1 - TERMINAL

01 - TERMINAL PARTENZE

005 - UFFICI PERSONALE & SERVIZI AL PUBBLICO

MEC - IMPIANTI MECCANICI

N. ARTICOLO	INDICAZIONE DEI LAVORI E DELLE PROVVISTE	U.M.	DIMENSIONI				QUANTITA'	PREZZO	IMPORTO
			SIMILI	LUNG.	LARG.	ALT.			
	RIPORTO								44 986 958,79
	4.18163919137763*1.3								
	Tubazione:SEG-TUB-AcciaioZincatoFilettato - AFS 4 - 3wVwkW$kL6f8B8GCrnvpPl 0.085065501922491*1.3			0,111			0,111		
	Tubazione:SEG-TUB-AcciaioZincatoFilettato - AFS 4 - 0OyDBIirz9_xBzjfK5Rrfd 1.90299997211473*1.3			2,474			2,474		
	Tubazione:SEG-TUB-AcciaioZincatoFilettato - AFS 4 - 0OyDBIirz9_xBzjfK5RrfW 3.98855709311213*1.3			5,185			5,185		
	Tubazione:SEG-TUB-AcciaioZincatoFilettato - AFS 4 - 0OyDBIirz9_xBzjfK5RrfA 0.0689263800681704*1.3			0,090			0,090		
	Tubazione:SEG-TUB-AcciaioZincatoFilettato - AFS 4 - 3t2ui_iSnDUhbe0b7xcsFq 0.305564161249005*1.3			0,397			0,397		
	Tubazione:SEG-TUB-AcciaioZincatoFilettato - AFS 4 - 1o78DufQf0Ygt19oVkrACx 1.08099941839189*1.3			1,405			1,405		
	Tubazione:SEG-TUB-AcciaioZincatoFilettato - AFS 4 - 02WMd4m_fCpxVNXFhbVqSK 4.96434668513023*1.3			6,454			6,454		
	Tubazione:SEG-TUB-AcciaioZincatoFilettato - AFS 4 - 31jyAA$0bFOgXko_dqUqGE 1.30685591944723*1.3			1,699			1,699		
	Totale	m					106,192	38,28143	4 065,18
7320 CAL25_06.I01.046.008	Diametro nominale 2"1/2								
	Tubazione:SEG-TUB-AcciaioZincatoFilettato - AFS 4 - 2GbLwNgrP85ReNJiEL3gWG 1.04622947845655*1.3			1,360			1,360		
	Tubazione:SEG-TUB-AcciaioZincatoFilettato - AFS 4 - 2GbLwNgrP85ReNJiEL3gZq 6.06742252265502*1.3			7,888			7,888		
	Tubazione:SEG-TUB-AcciaioZincatoFilettato - AFS 4 - 0irGfQraT75PiaHUIo$azk 8.98081338651938*1.3			11,675			11,675		
	Totale	m					20,923	55,49935	1 161,21
7440 CAL25_06.I01.046.009	Diametro nominale 3"								
	A RIPORTARE IMPIANTI MECCANICI								**255 000,27**
	A RIPORTARE UFFICI PERSONALE & SERVIZI AL PUBBLICO								**1 691 170,64**
	A RIPORTARE TERMINAL PARTENZE								***44 738 728,5***
	A RIPORTARE								44 992 185,18

COMPUTO METRICO ESTIMATIVO

L1 - TERMINAL

01 - TERMINAL PARTENZE

005 - UFFICI PERSONALE & SERVIZI AL PUBBLICO

MEC - IMPIANTI MECCANICI

N. ARTICOLO	INDICAZIONE DEI LAVORI E DELLE PROVVISTE	U.M.	DIMENSIONI				QUANTITA'	PREZZO	IMPORTO
			SIMILI	LUNG.	LARG.	ALT.			
	RIPORTO								44 992 185,18
	Tubazione:SEG-TUB-AcciaioZincatoFilettato - AFS 4 - 3lyURJO7b9ReDdQg5G8Agy 0.0732215182958386*1.3			0,095			0,095		
	Tubazione:SEG-TUB-AcciaioZincatoFilettato - AFS 4 - 0OA5ku3XD8beqP_750gRbX 0.0932741699799628*1.3			0,121			0,121		
	Totale	m					0,216	79,87495	17,25
76780 CAL25_06.I08.006.006	Microschematura idrica per apparecchio sanitario in tubo multistrato PN 10 Ø 16, spessore 2,25 mm, (distribuzione a ragno) interna ai locali servizi igienici per l'adduzione dell'acqua fredda e calda dai collettori di distribuzione a quelli dei singo								
	TER-SAN-AttaccoGenerico:TER-SAN-AttaccoGenerico_CF - 0SEPRT_SXFnRud$WV5Itn1 1		1,000				1,000		
	TER-SAN-AttaccoGenerico:TER-SAN-AttaccoGenerico_CF - 0SEPRT_SXFnRud$WV5ItsR 1		1,000				1,000		
	TER-SAN-AttaccoGenerico:TER-SAN-AttaccoGenerico_CF - 0SEPRT_SXFnRud$WV5Itt2 1		1,000				1,000		
	TER-SAN-AttaccoGenerico:TER-SAN-AttaccoGenerico_CF - 0SEPRT_SXFnRud$WV5IqYU 1		1,000				1,000		
	TER-SAN-AttaccoGenerico:TER-SAN-AttaccoGenerico_CF - 0SEPRT_SXFnRud$WV5IqZK 1		1,000				1,000		
	TER-SAN-AttaccoGenerico:TER-SAN-AttaccoGenerico_CF - 0SEPRT_SXFnRud$WV5IqWu 1		1,000				1,000		
	TER-SAN-AttaccoGenerico:TER-SAN-AttaccoGenerico_CF - 0BsyuHHsn1Pgj6u_GeZGdN 1		1,000				1,000		
	TER-SAN-AttaccoGenerico:TER-SAN-AttaccoGenerico_CF - 0BsyuHHsn1Pgj6u_GeZGcK 1		1,000				1,000		
	TER-SAN-AttaccoGenerico:TER-SAN-AttaccoGenerico_CF - 0BsyuHHsn1Pgj6u_GeZGfm 1		1,000				1,000		
	TER-SAN-AttaccoGenerico:TER-SAN-AttaccoGenerico_CF - 2Cypu813X9AwsWZ2cRcGT4 1		1,000				1,000		
	TER-SAN-AttaccoGenerico:TER-SAN-AttaccoGenerico_CF -		1,000				1,000		
	A RIPORTARE IMPIANTI MECCANICI								**255 017,52**
	A RIPORTARE UFFICI PERSONALE & SERVIZI AL PUBBLICO								**1 691 187,89**
	A RIPORTARE TERMINAL PARTENZE								***44 738 745,8***
	A RIPORTARE								44 992 202,43

COMPUTO METRICO ESTIMATIVO

L1 - TERMINAL

01 - TERMINAL PARTENZE

005 - UFFICI PERSONALE & SERVIZI AL PUBBLICO

MEC - IMPIANTI MECCANICI

N. ARTICOLO	INDICAZIONE DEI LAVORI E DELLE PROVVISTE	U.M.	DIMENSIONI				QUANTITA'	PREZZO	IMPORTO
			SIMILI	LUNG.	LARG.	ALT.			
	RIPORTO								44 992 202,43
	2Cypu813X9AwsWZ2cRcGSp 1								
	TER-SAN-AttaccoGenerico:TER-SAN-AttaccoGenerico_CF - 2Cypu813X9AwsWZ2cRcGVl 1		1,000				1,000		
	TER-SAN-AttaccoGenerico:TER-SAN-AttaccoGenerico_CF - 1GzoQRdP90hRD38yVnQXTH 1		1,000				1,000		
	TER-SAN-AttaccoGenerico:TER-SAN-AttaccoGenerico_CF - 1GzoQRdP90hRD38yVnQXUz 1		1,000				1,000		
	TER-SAN-AttaccoGenerico:TER-SAN-AttaccoGenerico_CF - 1GzoQRdP90hRD38yVnQXVE 1		1,000				1,000		
	TER-SAN-AttaccoGenerico:TER-SAN-AttaccoGenerico_CF - 31jyAA$0bFOgXko_dqUqxS 1		1,000				1,000		
	TER-SAN-AttaccoGenerico:TER-SAN-AttaccoGenerico_CF - 31jyAA$0bFOgXko_dqUqy4 1		1,000				1,000		
	TER-SAN-AttaccoGenerico:TER-SAN-AttaccoGenerico_CF - 31jyAA$0bFOgXko_dqUqzu 1		1,000				1,000		
	TER-SAN-AttaccoGenerico:TER-SAN-AttaccoGenerico_CF - 1UDUVS8jv8PBAMPAESTCB7 1		1,000				1,000		
	TER-SAN-AttaccoGenerico:TER-SAN-AttaccoGenerico_CF - 1UDUVS8jv8PBAMPAESTCAP 1		1,000				1,000		
	TER-SAN-AttaccoGenerico:TER-SAN-AttaccoGenerico_CF - 1UDUVS8jv8PBAMPAESTC5z 1		1,000				1,000		
	TER-SAN-AttaccoGenerico:TER-SAN-AttaccoGenerico_CF - 1UDUVS8jv8PBAMPAESTC4X 1		1,000				1,000		
	TER-SAN-AttaccoGenerico:TER-SAN-AttaccoGenerico_CF - 2U6QS2c_9BvhGe$XXXT10w 1		1,000				1,000		
	TER-SAN-AttaccoGenerico:TER-SAN-AttaccoGenerico_CF - 2U6QS2c_9BvhGe$XXXT16V 1		1,000				1,000		
	TER-SAN-AttaccoGenerico:TER-SAN-AttaccoGenerico_CF - 2U6QS2c_9BvhGe$XXXT1O2 1		1,000				1,000		
	TER-SAN-AttaccoGenerico:TER-SAN-AttaccoGenerico_CF -		1,000				1,000		
	A RIPORTARE IMPIANTI MECCANICI								**255 017,52**
	A RIPORTARE UFFICI PERSONALE & SERVIZI AL PUBBLICO								**1 691 187,89**
	A RIPORTARE TERMINAL PARTENZE								***44 738 745,8***
	A RIPORTARE								44 992 202,43

COMPUTO METRICO ESTIMATIVO

L1 - TERMINAL

01 - TERMINAL PARTENZE

005 - UFFICI PERSONALE & SERVIZI AL PUBBLICO

MEC - IMPIANTI MECCANICI

N. ARTICOLO	INDICAZIONE DEI LAVORI E DELLE PROVVISTE	U.M.	DIMENSIONI				QUANTITA'	PREZZO	IMPORTO
			SIMILI	LUNG.	LARG.	ALT.			
	RIPORTO								44 992 202,43
	2RCjBTFfT7WOGrZVuUloMU 1								
	TER-SAN-AttaccoGenerico:TER-SAN-AttaccoGenerico_CF - 2RCjBTFfT7WOGrZVuUloG3 1		1,000				1,000		
	TER-SAN-AttaccoGenerico:TER-SAN-AttaccoGenerico_CF - 2RCjBTFfT7WOGrZVuUloGd 1		1,000				1,000		
	TER-SAN-AttaccoGenerico:TER-SAN-AttaccoGenerico_CF - 2RCjBTFfT7WOGrZVuUloHB 1		1,000				1,000		
	TER-SAN-AttaccoGenerico:TER-SAN-AttaccoGenerico_CF - 3XDjV4$Cr4kucFTuWMgY6q 1		1,000				1,000		
	TER-SAN-AttaccoGenerico:TER-SAN-AttaccoGenerico_CF - 3XDjV4$Cr4kucFTuWMgY7c 1		1,000				1,000		
	TER-SAN-AttaccoGenerico:TER-SAN-AttaccoGenerico_CF - 3XDjV4$Cr4kucFTuWMgY72 1		1,000				1,000		
	TER-SAN-AttaccoGenerico:TER-SAN-AttaccoGenerico_CF - 3XDjV4$Cr4kucFTuWMgY0k 1		1,000				1,000		
	TER-SAN-AttaccoGenerico:TER-SAN-AttaccoGenerico_CF - 3XDjV4$Cr4kucFTuWMgY0A 1		1,000				1,000		
	TER-SAN-AttaccoGenerico:TER-SAN-AttaccoGenerico_CF - 3XDjV4$Cr4kucFTuWMgYJq 1		1,000				1,000		
	TER-SAN-AttaccoGenerico:TER-SAN-AttaccoGenerico_CF - 3XDjV4$Cr4kucFTuWMgZmB 1		1,000				1,000		
	TER-SAN-AttaccoGenerico:TER-SAN-AttaccoGenerico_CF - 3XDjV4$Cr4kucFTuWMgZom 1		1,000				1,000		
	TER-SAN-AttaccoGenerico:TER-SAN-AttaccoGenerico_CF - 3XDjV4$Cr4kucFTuWMgZoQ 1		1,000				1,000		
	TER-SAN-AttaccoGenerico:TER-SAN-AttaccoGenerico_CF - 3XDjV4$Cr4kucFTuWMgZp4 1		1,000				1,000		
	TER-SAN-AttaccoGenerico:TER-SAN-AttaccoGenerico_CF - 3XDjV4$Cr4kucFTuWMgZyk 1		1,000				1,000		
	TER-SAN-AttaccoGenerico:TER-SAN-AttaccoGenerico_CF -		1,000				1,000		
	A RIPORTARE IMPIANTI MECCANICI								**255 017,52**
	A RIPORTARE UFFICI PERSONALE & SERVIZI AL PUBBLICO								**1 691 187,89**
	A RIPORTARE TERMINAL PARTENZE								***44 738 745,8***
	A RIPORTARE								44 992 202,43

COMPUTO METRICO ESTIMATIVO

L1 - TERMINAL

01 - TERMINAL PARTENZE

005 - UFFICI PERSONALE & SERVIZI AL PUBBLICO

MEC - IMPIANTI MECCANICI

N. ARTICOLO	INDICAZIONE DEI LAVORI E DELLE PROVVISTE	U.M.	DIMENSIONI				QUANTITA'	PREZZO	IMPORTO
			SIMILI	LUNG.	LARG.	ALT.			
	RIPORTO								44 992 202,43
	3XDjV4$Cr4kucFTuWMgZy8 1								
	TER-SAN-AttaccoGenerico:TER-SAN-AttaccoGenerico_CF - 3XDjV4$Cr4kucFTuWMgZx4 1		1,000				1,000		
	TER-SAN-AttaccoGenerico:TER-SAN-AttaccoGenerico_CF - 0T8gS4Wvv2EByH7tjZo8A8 1		1,000				1,000		
	TER-SAN-AttaccoGenerico:TER-SAN-AttaccoGenerico_CF - 0T8gS4Wvv2EByH7tjZo8BM 1		1,000				1,000		
	TER-SAN-AttaccoGenerico:TER-SAN-AttaccoGenerico_CF - 0T8gS4Wvv2EByH7tjZo88y 1		1,000				1,000		
	TER-SAN-AttaccoGenerico:TER-SAN-AttaccoGenerico_CF - 0T8gS4Wvv2EByH7tjZo884 1		1,000				1,000		
	TER-SAN-AttaccoGenerico:TER-SAN-AttaccoGenerico_CF - 0T8gS4Wvv2EByH7tjZo87L 1		1,000				1,000		
	TER-SAN-AttaccoGenerico:TER-SAN-AttaccoGenerico_CF - 22UHv6Ejf6rgNeVhcPvoQR 1		1,000				1,000		
	TER-SAN-AttaccoGenerico:TER-SAN-AttaccoGenerico_CF - 22UHv6Ejf6rgNeVhcPvoOE 1		1,000				1,000		
	TER-SAN-AttaccoGenerico:TER-SAN-AttaccoGenerico_CF - 22UHv6Ejf6rgNeVhcPvoOY 1		1,000				1,000		
	TER-SAN-AttaccoGenerico:TER-SAN-AttaccoGenerico_CF - 22UHv6Ejf6rgNeVhcPvoVL 1		1,000				1,000		
	TER-SAN-AttaccoGenerico:TER-SAN-AttaccoGenerico_CF - 32KjxPVFPBbQQBArnqo$9U 1		1,000				1,000		
	TER-SAN-AttaccoGenerico:TER-SAN-AttaccoGenerico_CF - 32KjxPVFPBbQQBArnqo$93 1		1,000				1,000		
	TER-SAN-AttaccoGenerico:TER-SAN-AttaccoGenerico_CF - 32KjxPVFPBbQQBArnqo$9q 1		1,000				1,000		
	TER-SAN-AttaccoGenerico:TER-SAN-AttaccoGenerico_CF - 32KjxPVFPBbQQBArnqo$FQ 1		1,000				1,000		
	TER-SAN-AttaccoGenerico:TER-SAN-AttaccoGenerico_CF -		1,000				1,000		
	A RIPORTARE IMPIANTI MECCANICI								**255 017,52**
	A RIPORTARE UFFICI PERSONALE & SERVIZI AL PUBBLICO								**1 691 187,89**
	A RIPORTARE TERMINAL PARTENZE								***44 738 745,8***
	A RIPORTARE								44 992 202,43

COMPUTO METRICO ESTIMATIVO

L1 - TERMINAL

01 - TERMINAL PARTENZE

005 - UFFICI PERSONALE & SERVIZI AL PUBBLICO

MEC - IMPIANTI MECCANICI

N. ARTICOLO	INDICAZIONE DEI LAVORI E DELLE PROVVISTE	U.M.	DIMENSIONI				QUANTITA'	PREZZO	IMPORTO
			SIMILI	LUNG.	LARG.	ALT.			
	RIPORTO								44 992 202,43
	32KjxPVFPBbQQBArnqo$Fq 1								
	Totale	cad					56,000	98,51511	5 516,85
76800 CAL25_06.I08.006.003	Microschematura idrica per vaso wc in tubo multistrato PN 10 Ø 16, spessore 2,25 mm, (distribuzione a ragno) interna ai locali servizi igienici per l'adduzione dell'acqua fredda dai collettori di distribuzione a quelli dei singoli apparecchi, compres								
	TER-SAN-AttaccoGenerico:TER-SAN-AttaccoGenerico_F - 0SEPRT_SXFnRud$WV5Itqy 1		1,000				1,000		
	TER-SAN-AttaccoGenerico:TER-SAN-AttaccoGenerico_F - 0SEPRT_SXFnRud$WV5ItB5 1		1,000				1,000		
	TER-SAN-AttaccoGenerico:TER-SAN-AttaccoGenerico_F - 0SEPRT_SXFnRud$WV5ItBO 1		1,000				1,000		
	TER-SAN-AttaccoGenerico:TER-SAN-AttaccoGenerico_F - 0SEPRT_SXFnRud$WV5It8o 1		1,000				1,000		
	TER-SAN-AttaccoGenerico:TER-SAN-AttaccoGenerico_F - 0SEPRT_SXFnRud$WV5It8U 1		1,000				1,000		
	TER-SAN-AttaccoGenerico:TER-SAN-AttaccoGenerico_F - 0SEPRT_SXFnRud$WV5It9s 1		1,000				1,000		
	TER-SAN-AttaccoGenerico:TER-SAN-AttaccoGenerico_F - 0SEPRT_SXFnRud$WV5It98 1		1,000				1,000		
	TER-SAN-AttaccoGenerico:TER-SAN-AttaccoGenerico_F - 0SEPRT_SXFnRud$WV5IqX3 1		1,000				1,000		
	TER-SAN-AttaccoGenerico:TER-SAN-AttaccoGenerico_F - 0SEPRT_SXFnRud$WV5IqXL 1		1,000				1,000		
	TER-SAN-AttaccoGenerico:TER-SAN-AttaccoGenerico_F - 02WMd4m_fCpxVNXFhbVryr 1		1,000				1,000		
	TER-SAN-AttaccoGenerico:TER-SAN-AttaccoGenerico_F - 02WMd4m_fCpxVNXFhbVr$L 1		1,000				1,000		
	TER-SAN-AttaccoGenerico:TER-SAN-AttaccoGenerico_F - 02WMd4m_fCpxVNXFhbVr$n 1		1,000				1,000		
	A RIPORTARE IMPIANTI MECCANICI								**260 534,37**
	A RIPORTARE UFFICI PERSONALE & SERVIZI AL PUBBLICO								**1 696 704,74**
	A RIPORTARE TERMINAL PARTENZE								***44 744 262,6***
	A RIPORTARE								44 997 719,28

COMPUTO METRICO ESTIMATIVO

L1 - TERMINAL

01 - TERMINAL PARTENZE

005 - UFFICI PERSONALE & SERVIZI AL PUBBLICO

MEC - IMPIANTI MECCANICI

N. ARTICOLO	INDICAZIONE DEI LAVORI E DELLE PROVVISTE	U.M.	DIMENSIONI				QUANTITA'	PREZZO	IMPORTO
			SIMILI	LUNG.	LARG.	ALT.			
	RIPORTO								44 997 719,28
	TER-SAN-AttaccoGenerico:TER-SAN-AttaccoGenerico_F - 02WMd4m_fCpxVNXFhbVr_6 1		1,000				1,000		
	TER-SAN-AttaccoGenerico:TER-SAN-AttaccoGenerico_F - 02WMd4m_fCpxVNXFhbVr_W 1		1,000				1,000		
	TER-SAN-AttaccoGenerico:TER-SAN-AttaccoGenerico_F - 02WMd4m_fCpxVNXFhbVrv0 1		1,000				1,000		
	TER-SAN-AttaccoGenerico:TER-SAN-AttaccoGenerico_F - 2Cypu813X9AwsWZ2cRcGYJ 1		1,000				1,000		
	TER-SAN-AttaccoGenerico:TER-SAN-AttaccoGenerico_F - 2Cypu813X9AwsWZ2cRcGbz 1		1,000				1,000		
	TER-SAN-AttaccoGenerico:TER-SAN-AttaccoGenerico_F - 2Cypu813X9AwsWZ2cRcGb5 1		1,000				1,000		
	TER-SAN-AttaccoGenerico:TER-SAN-AttaccoGenerico_F - 2Cypu813X9AwsWZ2cRcGal 1		1,000				1,000		
	TER-SAN-AttaccoGenerico:TER-SAN-AttaccoGenerico_F - 2Cypu813X9AwsWZ2cRcGaM 1		1,000				1,000		
	TER-SAN-AttaccoGenerico:TER-SAN-AttaccoGenerico_F - 2Cypu813X9AwsWZ2cRcGdq 1		1,000				1,000		
	TER-SAN-AttaccoGenerico:TER-SAN-AttaccoGenerico_F - 2Cypu813X9AwsWZ2cRcGdM 1		1,000				1,000		
	TER-SAN-AttaccoGenerico:TER-SAN-AttaccoGenerico_F - 2Cypu813X9AwsWZ2cRcGcs 1		1,000				1,000		
	TER-SAN-AttaccoGenerico:TER-SAN-AttaccoGenerico_F - 2Cypu813X9AwsWZ2cRcGcM 1		1,000				1,000		
	TER-SAN-AttaccoGenerico:TER-SAN-AttaccoGenerico_F - 2Cypu813X9AwsWZ2cRcGPs 1		1,000				1,000		
	TER-SAN-AttaccoGenerico:TER-SAN-AttaccoGenerico_F - 1GzoQRdP90hRD38yVnQXU1 1		1,000				1,000		
	TER-SAN-AttaccoGenerico:TER-SAN-AttaccoGenerico_F - 1GzoQRdP90hRD38yVnQXV$ 1		1,000				1,000		
	A RIPORTARE IMPIANTI MECCANICI								**260 534,37**
	A RIPORTARE UFFICI PERSONALE & SERVIZI AL PUBBLICO								**1 696 704,74**
	A RIPORTARE TERMINAL PARTENZE								***44 744 262,6***
	A RIPORTARE								44 997 719,28

COMPUTO METRICO ESTIMATIVO

L1 - TERMINAL

01 - TERMINAL PARTENZE

005 - UFFICI PERSONALE & SERVIZI AL PUBBLICO

MEC - IMPIANTI MECCANICI

N. ARTICOLO	INDICAZIONE DEI LAVORI E DELLE PROVVISTE	U.M.	DIMENSIONI				QUANTITA'	PREZZO	IMPORTO
			SIMILI	LUNG.	LARG.	ALT.			
	RIPORTO								44 997 719,28
	TER-SAN-AttaccoGenerico:TER-SAN-AttaccoGenerico_F - 31jyAA$0bFOgXko_dqUqw9 1		1,000				1,000		
	TER-SAN-AttaccoGenerico:TER-SAN-AttaccoGenerico_F - 31jyAA$0bFOgXko_dqUqwH 1		1,000				1,000		
	TER-SAN-AttaccoGenerico:TER-SAN-AttaccoGenerico_F - 31jyAA$0bFOgXko_dqUqxd 1		1,000				1,000		
	TER-SAN-AttaccoGenerico:TER-SAN-AttaccoGenerico_F - 1UDUVS8jv8PBAMPAESTC4J 1		1,000				1,000		
	TER-SAN-AttaccoGenerico:TER-SAN-AttaccoGenerico_F - 2U6QS2c_9BvhGe$XXXT11Q 1		1,000				1,000		
	TER-SAN-AttaccoGenerico:TER-SAN-AttaccoGenerico_F - 2U6QS2c_9BvhGe$XXXT11m 1		1,000				1,000		
	TER-SAN-AttaccoGenerico:TER-SAN-AttaccoGenerico_F - 2U6QS2c_9BvhGe$XXXT106 1		1,000				1,000		
	TER-SAN-AttaccoGenerico:TER-SAN-AttaccoGenerico_F - 2U6QS2c_9BvhGe$XXXT10S 1		1,000				1,000		
	TER-SAN-AttaccoGenerico:TER-SAN-AttaccoGenerico_F - 2U6QS2c_9BvhGe$XXXT14R 1		1,000				1,000		
	TER-SAN-AttaccoGenerico:TER-SAN-AttaccoGenerico_F - 2U6QS2c_9BvhGe$XXXT1QA 1		1,000				1,000		
	TER-SAN-AttaccoGenerico:TER-SAN-AttaccoGenerico_F - 2U6QS2c_9BvhGe$XXXT1QW 1		1,000				1,000		
	TER-SAN-AttaccoGenerico:TER-SAN-AttaccoGenerico_F - 2U6QS2c_9BvhGe$XXXT1Qu 1		1,000				1,000		
	TER-SAN-AttaccoGenerico:TER-SAN-AttaccoGenerico_F - 2U6QS2c_9BvhGe$XXXT1PE 1		1,000				1,000		
	TER-SAN-AttaccoGenerico:TER-SAN-AttaccoGenerico_F - 3XDjV4$Cr4kucFTuWMgYTf 1		1,000				1,000		
	TER-SAN-AttaccoGenerico:TER-SAN-AttaccoGenerico_F - 3XDjV4$Cr4kucFTuWMgYU4 1		1,000				1,000		
	A RIPORTARE IMPIANTI MECCANICI								**260 534,37**
	A RIPORTARE UFFICI PERSONALE & SERVIZI AL PUBBLICO								**1 696 704,74**
	A RIPORTARE TERMINAL PARTENZE								***44 744 262,6***
	A RIPORTARE								44 997 719,28

COMPUTO METRICO ESTIMATIVO

L1 - TERMINAL

01 - TERMINAL PARTENZE

005 - UFFICI PERSONALE & SERVIZI AL PUBBLICO

MEC - IMPIANTI MECCANICI

N. ARTICOLO	INDICAZIONE DEI LAVORI E DELLE PROVVISTE	U.M.	DIMENSIONI				QUANTITA'	PREZZO	IMPORTO
			SIMILI	LUNG.	LARG.	ALT.			
	RIPORTO								44 997 719,28
	TER-SAN-AttaccoGenerico:TER-SAN-AttaccoGenerico_F - 3XDjV4$Cr4kucFTuWMgYUU 1		1,000				1,000		
	TER-SAN-AttaccoGenerico:TER-SAN-AttaccoGenerico_F - 3XDjV4$Cr4kucFTuWMgYVe 1		1,000				1,000		
	TER-SAN-AttaccoGenerico:TER-SAN-AttaccoGenerico_F - 3XDjV4$Cr4kucFTuWMgYV2 1		1,000				1,000		
	TER-SAN-AttaccoGenerico:TER-SAN-AttaccoGenerico_F - 3XDjV4$Cr4kucFTuWMgYVQ 1		1,000				1,000		
	TER-SAN-AttaccoGenerico:TER-SAN-AttaccoGenerico_F - 3XDjV4$Cr4kucFTuWMgZ_5 1		1,000				1,000		
	TER-SAN-AttaccoGenerico:TER-SAN-AttaccoGenerico_F - 3XDjV4$Cr4kucFTuWMgZ$k 1		1,000				1,000		
	TER-SAN-AttaccoGenerico:TER-SAN-AttaccoGenerico_F - 3XDjV4$Cr4kucFTuWMgZ$6 1		1,000				1,000		
	TER-SAN-AttaccoGenerico:TER-SAN-AttaccoGenerico_F - 3XDjV4$Cr4kucFTuWMgZ$G 1		1,000				1,000		
	TER-SAN-AttaccoGenerico:TER-SAN-AttaccoGenerico_F - 3XDjV4$Cr4kucFTuWMgZue 1		1,000				1,000		
	TER-SAN-AttaccoGenerico:TER-SAN-AttaccoGenerico_F - 3XDjV4$Cr4kucFTuWMgZ42 1		1,000				1,000		
	TER-SAN-AttaccoGenerico:TER-SAN-AttaccoGenerico_F - 0T8gS4Wvv2EByH7tjZo86n 1		1,000				1,000		
	TER-SAN-AttaccoGenerico:TER-SAN-AttaccoGenerico_F - 0T8gS4Wvv2EByH7tjZo87q 1		1,000				1,000		
	TER-SAN-AttaccoGenerico:TER-SAN-AttaccoGenerico_F - 22UHv6Ejf6rgNeVhcPvoLc 1		1,000				1,000		
	TER-SAN-AttaccoGenerico:TER-SAN-AttaccoGenerico_F - 22UHv6Ejf6rgNeVhcPvog$ 1		1,000				1,000		
	TER-SAN-AttaccoGenerico:TER-SAN-AttaccoGenerico_F - 22UHv6Ejf6rgNeVhcPvoh5 1		1,000				1,000		
	A RIPORTARE IMPIANTI MECCANICI								**260 534,37**
	A RIPORTARE UFFICI PERSONALE & SERVIZI AL PUBBLICO								**1 696 704,74**
	A RIPORTARE TERMINAL PARTENZE								***44 744 262,6***
	A RIPORTARE								44 997 719,28

COMPUTO METRICO ESTIMATIVO

L1 - TERMINAL

01 - TERMINAL PARTENZE

005 - UFFICI PERSONALE & SERVIZI AL PUBBLICO

MEC - IMPIANTI MECCANICI

N. ARTICOLO	INDICAZIONE DEI LAVORI E DELLE PROVVISTE	U.M.	DIMENSIONI				QUANTITA'	PREZZO	IMPORTO
			SIMILI	LUNG.	LARG.	ALT.			
	RIPORTO								44 997 719,28
	TER-SAN-AttaccoGenerico:TER-SAN-AttaccoGenerico_F - 22UHv6Ejf6rgNeVhcPvohh 1		1,000				1,000		
	TER-SAN-AttaccoGenerico:TER-SAN-AttaccoGenerico_F - 32KjxPVFPBbQQBArnqo$BF 1		1,000				1,000		
	TER-SAN-AttaccoGenerico:TER-SAN-AttaccoGenerico_F - 32KjxPVFPBbQQBArnqo$B6 1		1,000				1,000		
	TER-SAN-AttaccoGenerico:TER-SAN-AttaccoGenerico_F - 32KjxPVFPBbQQBArnqo$Bn 1		1,000				1,000		
	TER-SAN-AttaccoGenerico:TER-SAN-AttaccoGenerico_F - 32KjxPVFPBbQQBArnqo$Be 1		1,000				1,000		
	Totale	cad					62,000	62,15063	3 853,34
76900 CAL25_06.I01.038.002	Diametro esterno 16 mm, spessore 2,25 mm								
	Tubazione:Multistrato - AFS 1 - 0SEPRT_SXFnRud$WV5Itn0 0.0182500000001179*1.3			0,024			0,024		
	Tubazione:Multistrato - AFS 1 - 0SEPRT_SXFnRud$WV5Itn6 2.26729670128245*1.3			2,947			2,947		
	Tubazione:Multistrato - AFS 1 - 0SEPRT_SXFnRud$WV5ItnA 0.43610129644259*1.3			0,567			0,567		
	Tubazione:Multistrato - AFS 5 - 0SEPRT_SXFnRud$WV5ItsQ 0.0182500000001179*1.3			0,024			0,024		
	Tubazione:Multistrato - AFS 5 - 0SEPRT_SXFnRud$WV5ItsO 2.26729670128245*1.3			2,947			2,947		
	Tubazione:Multistrato - AFS 5 - 0SEPRT_SXFnRud$WV5ItsS 0.401101861809684*1.3			0,521			0,521		
	Tubazione:Multistrato - AFS 6 - 0SEPRT_SXFnRud$WV5Itt1 0.0182500000001179*1.3			0,024			0,024		
	Tubazione:Multistrato - AFS 6 - 0SEPRT_SXFnRud$WV5Itt7 2.26729670128245*1.3			2,947			2,947		
	Tubazione:Multistrato - AFS 6 - 0SEPRT_SXFnRud$WV5IttB 0.602394475507728*1.3			0,783			0,783		
	Tubazione:Multistrato - AFS 11 - 0SEPRT_SXFnRud$WV5Itq3 0.0282499999994207*1.3			0,037			0,037		
	A RIPORTARE IMPIANTI MECCANICI								**264 387,71**
	A RIPORTARE UFFICI PERSONALE & SERVIZI AL PUBBLICO								**1 700 558,08**
	A RIPORTARE TERMINAL PARTENZE								***44 748 116,0***
	A RIPORTARE								45 001 572,62

COMPUTO METRICO ESTIMATIVO

L1 - TERMINAL

01 - TERMINAL PARTENZE

005 - UFFICI PERSONALE & SERVIZI AL PUBBLICO

MEC - IMPIANTI MECCANICI

N. ARTICOLO	INDICAZIONE DEI LAVORI E DELLE PROVVISTE	U.M.	DIMENSIONI				QUANTITA'	PREZZO	IMPORTO
			SIMILI	LUNG.	LARG.	ALT.			
	RIPORTO								45 001 572,62
	Tubazione:Multistrato - AFS 11 - 0SEPRT_SXFnRud$WV5Itq1 1.97042138737834*1.3			2,562			2,562		
	Tubazione:Multistrato - AFS 11 - 0SEPRT_SXFnRud$WV5Itq5 4.13956964068226*1.3			5,381			5,381		
	Tubazione:Multistrato - AFS 6 - 0SEPRT_SXFnRud$WV5ItwF 0.328596528198998*1.3			0,427			0,427		
	Tubazione:Multistrato - AFS 14 - 0SEPRT_SXFnRud$WV5ItB4 0.0282499999994207*1.3			0,037			0,037		
	Tubazione:Multistrato - AFS 14 - 0SEPRT_SXFnRud$WV5ItBA 1.97042138737834*1.3			2,562			2,562		
	Tubazione:Multistrato - AFS 14 - 0SEPRT_SXFnRud$WV5ItBE 4.10456964068256*1.3			5,336			5,336		
	Tubazione:Multistrato - AFS 15 - 0SEPRT_SXFnRud$WV5ItBV 0.0282499999994207*1.3			0,037			0,037		
	Tubazione:Multistrato - AFS 15 - 0SEPRT_SXFnRud$WV5ItBT 1.97042138737834*1.3			2,562			2,562		
	Tubazione:Multistrato - AFS 15 - 0SEPRT_SXFnRud$WV5It8X 4.06956964068235*1.3			5,290			5,290		
	Tubazione:Multistrato - AFS 16 - 0SEPRT_SXFnRud$WV5It8n 0.0282499999994207*1.3			0,037			0,037		
	Tubazione:Multistrato - AFS 16 - 0SEPRT_SXFnRud$WV5It8t 1.85400000000001*1.3			2,410			2,410		
	Tubazione:Multistrato - AFS 16 - 0SEPRT_SXFnRud$WV5It8x 0.917032394930122*1.3			1,192			1,192		
	Tubazione:Multistrato - AFS 17 - 0SEPRT_SXFnRud$WV5It8T 0.0282499999994207*1.3			0,037			0,037		
	Tubazione:Multistrato - AFS 17 - 0SEPRT_SXFnRud$WV5It9Z 1.85400000000001*1.3			2,410			2,410		
	Tubazione:Multistrato - AFS 17 - 0SEPRT_SXFnRud$WV5It9d 0.882032394930481*1.3			1,147			1,147		
	A RIPORTARE IMPIANTI MECCANICI								**264 387,71**
	A RIPORTARE UFFICI PERSONALE & SERVIZI AL PUBBLICO								**1 700 558,08**
	A RIPORTARE TERMINAL PARTENZE								***44 748 116,0***
	A RIPORTARE								45 001 572,62

COMPUTO METRICO ESTIMATIVO

L1 - TERMINAL

01 - TERMINAL PARTENZE

005 - UFFICI PERSONALE & SERVIZI AL PUBBLICO

MEC - IMPIANTI MECCANICI

N. ARTICOLO	INDICAZIONE DEI LAVORI E DELLE PROVVISTE	U.M.	DIMENSIONI				QUANTITA'	PREZZO	IMPORTO
			SIMILI	LUNG.	LARG.	ALT.			
	RIPORTO								45 001 572,62
	Tubazione:Multistrato - AFS 18 - 0SEPRT_SXFnRud$WV5It9r 0.0282499999994207*1.3			0,037			0,037		
	Tubazione:Multistrato - AFS 18 - 0SEPRT_SXFnRud$WV5It9x 1.85400000000001*1.3			2,410			2,410		
	Tubazione:Multistrato - AFS 18 - 0SEPRT_SXFnRud$WV5It9$ 0.847032394930283*1.3			1,101			1,101		
	Tubazione:Multistrato - AFS 19 - 0SEPRT_SXFnRud$WV5It9F 0.0282499999994207*1.3			0,037			0,037		
	Tubazione:Multistrato - AFS 19 - 0SEPRT_SXFnRud$WV5It9D 1.85400000000001*1.3			2,410			2,410		
	Tubazione:Multistrato - AFS 19 - 0SEPRT_SXFnRud$WV5It9H 0.812032394930289*1.3			1,056			1,056		
	Tubazione:Multistrato - AFS 19 - 0SEPRT_SXFnRud$WV5ItFE 2.83231650614916*1.3			3,682			3,682		
	Tubazione:Multistrato - AFS 18 - 0SEPRT_SXFnRud$WV5ItC3 3.70231654799362*1.3			4,813			4,813		
	Tubazione:Multistrato - AFS 17 - 0SEPRT_SXFnRud$WV5ItD6 4.57231654788134*1.3			5,944			5,944		
	Tubazione:Multistrato - AFS 16 - 0SEPRT_SXFnRud$WV5ItIx 5.4423165477688*1.3			7,075			7,075		
	Tubazione:Multistrato - AFS 11 - 0SEPRT_SXFnRud$WV5ItJe 5.13270429211148*1.3			6,673			6,673		
	Tubazione:Multistrato - AFS 14 - 0SEPRT_SXFnRud$WV5ItGZ 3.92092861103182*1.3			5,097			5,097		
	Tubazione:Multistrato - AFS 15 - 0SEPRT_SXFnRud$WV5ItGG 2.72417724903109*1.3			3,541			3,541		
	Tubazione:Multistrato - AFS 1 - 0SEPRT_SXFnRud$WV5ItHB 0.162303914501184*1.3			0,211			0,211		
	Tubazione:Multistrato - AFS 6 - 0SEPRT_SXFnRud$WV5ItNX 0.374560493063632*1.3			0,487			0,487		
	Tubazione:Multistrato - AFS 11 - 0SEPRT_SXFnRud$WV5ItKh			0,112			0,112		
	A RIPORTARE IMPIANTI MECCANICI								**264 387,71**
	A RIPORTARE UFFICI PERSONALE & SERVIZI AL PUBBLICO								**1 700 558,08**
	A RIPORTARE TERMINAL PARTENZE								***44 748 116,0***
	A RIPORTARE								45 001 572,62

COMPUTO METRICO ESTIMATIVO

L1 - TERMINAL

01 - TERMINAL PARTENZE

005 - UFFICI PERSONALE & SERVIZI AL PUBBLICO

MEC - IMPIANTI MECCANICI

N. ARTICOLO	INDICAZIONE DEI LAVORI E DELLE PROVVISTE	U.M.	DIMENSIONI				QUANTITA'	PREZZO	IMPORTO
			SIMILI	LUNG.	LARG.	ALT.			
	RIPORTO								45 001 572,62
	0.0860213873783128*1.3								
	Tubazione:Multistrato - AFS 14 - 0SEPRT_SXFnRud$WV5ItKm 0.0860213873783128*1.3			0,112			0,112		
	Tubazione:Multistrato - AFS 15 - 0SEPRT_SXFnRud$WV5ItKz 0.0860213873783128*1.3			0,112			0,112		
	Tubazione:Multistrato - AFS 5 - 0SEPRT_SXFnRud$WV5ItKG 0.0584131256393737*1.3			0,076			0,076		
	Tubazione:Multistrato - AFS 5 - 0SEPRT_SXFnRud$WV5ItM_ 0.12730391450117*1.3			0,165			0,165		
	Tubazione:Multistrato - AFS 1 - 0SEPRT_SXFnRud$WV5ItLI 0.902186744422148*1.3			1,173			1,173		
	Tubazione:Multistrato - AFS 8 - 0SEPRT_SXFnRud$WV5IqYT 0.0182500000001179*1.3			0,024			0,024		
	Tubazione:Multistrato - AFS 8 - 0SEPRT_SXFnRud$WV5IqZZ 2.07532265354064*1.3			2,698			2,698		
	Tubazione:Multistrato - AFS 8 - 0SEPRT_SXFnRud$WV5IqZd 0.714204471300449*1.3			0,928			0,928		
	Tubazione:Multistrato - AFS 12 - 0SEPRT_SXFnRud$WV5IqZR 0.0182500000001179*1.3			0,024			0,024		
	Tubazione:Multistrato - AFS 12 - 0SEPRT_SXFnRud$WV5IqZP 2.26729670128245*1.3			2,947			2,947		
	Tubazione:Multistrato - AFS 12 - 0SEPRT_SXFnRud$WV5IqZT 0.679198064010568*1.3			0,883			0,883		
	Tubazione:Multistrato - AFS 21 - 0SEPRT_SXFnRud$WV5IqW$ 0.0182500000001179*1.3			0,024			0,024		
	Tubazione:Multistrato - AFS 21 - 0SEPRT_SXFnRud$WV5IqWz 2.40679670140165*1.3			3,129			3,129		
	Tubazione:Multistrato - AFS 21 - 0SEPRT_SXFnRud$WV5IqW1 0.24360589359777*1.3			0,317			0,317		
	Tubazione:Multistrato - AFS 22 - 0SEPRT_SXFnRud$WV5IqX2			0,037			0,037		
	A RIPORTARE IMPIANTI MECCANICI								**264 387,71**
	A RIPORTARE UFFICI PERSONALE & SERVIZI AL PUBBLICO								**1 700 558,08**
	A RIPORTARE TERMINAL PARTENZE								***44 748 116,0***
	A RIPORTARE								45 001 572,62

COMPUTO METRICO ESTIMATIVO

L1 - TERMINAL

01 - TERMINAL PARTENZE

005 - UFFICI PERSONALE & SERVIZI AL PUBBLICO

MEC - IMPIANTI MECCANICI

N. ARTICOLO	INDICAZIONE DEI LAVORI E DELLE PROVVISTE	U.M.	DIMENSIONI				QUANTITA'	PREZZO	IMPORTO
			SIMILI	LUNG.	LARG.	ALT.			
	RIPORTO								45 001 572,62
	0.0282499999994207*1.3								
	Tubazione:Multistrato - AFS 22 - 0SEPRT_SXFnRud$WV5IqX0 1.65400000000001*1.3			2,150			2,150		
	Tubazione:Multistrato - AFS 22 - 0SEPRT_SXFnRud$WV5IqX4 1.68416853290841*1.3			2,189			2,189		
	Tubazione:Multistrato - AFS 21 - 0SEPRT_SXFnRud$WV5IqXK 0.0282499999994207*1.3			0,037			0,037		
	Tubazione:Multistrato - AFS 21 - 0SEPRT_SXFnRud$WV5IqXQ 1.85400000000001*1.3			2,410			2,410		
	Tubazione:Multistrato - AFS 21 - 0SEPRT_SXFnRud$WV5IqXU 1.63203254292737*1.3			2,122			2,122		
	Tubazione:Multistrato - AFS 12 - 0SEPRT_SXFnRud$WV5IqhJ 0.207676417103807*1.3			0,270			0,270		
	Tubazione:Multistrato - AFS 8 - 0SEPRT_SXFnRud$WV5Iqeu 2.52370081641418*1.3			3,281			3,281		
	Tubazione:Multistrato - AFS 8 - 0SEPRT_SXFnRud$WV5IqfA 0.67940805153264*1.3			0,883			0,883		
	Tubazione:Multistrato - AFS 8 - 0SEPRT_SXFnRud$WV5Iqlp 0.258902547130159*1.3			0,337			0,337		
	Tubazione:Multistrato - AFS 21 - 0SEPRT_SXFnRud$WV5Iqjj 0.343354203018868*1.3			0,446			0,446		
	Tubazione:Multistrato - AFS 21 - 0SEPRT_SXFnRud$WV5Iqjq 1.38459999994169*1.3			1,800			1,800		
	Tubazione:Multistrato - AFS 21 - 0SEPRT_SXFnRud$WV5Iqoz 2.17045812341377*1.3			2,822			2,822		
	Tubazione:Multistrato - AFS 22 - 0SEPRT_SXFnRud$WV5Iqmm 2.40335420301888*1.3			3,124			3,124		
	Tubazione:Multistrato - AFS 21 - 0SEPRT_SXFnRud$WV5IqtC 0.00908146262220087*1.3			0,012			0,012		
	Tubazione:Multistrato - AFS 21 - 0SEPRT_SXFnRud$WV5Iqqo 0.169600000000009*1.3			0,220			0,220		
	A RIPORTARE IMPIANTI MECCANICI								**264 387,71**
	A RIPORTARE UFFICI PERSONALE & SERVIZI AL PUBBLICO								**1 700 558,08**
	A RIPORTARE TERMINAL PARTENZE								***44 748 116,0***
	A RIPORTARE								45 001 572,62

COMPUTO METRICO ESTIMATIVO

L1 - TERMINAL

01 - TERMINAL PARTENZE

005 - UFFICI PERSONALE & SERVIZI AL PUBBLICO

MEC - IMPIANTI MECCANICI

N. ARTICOLO	INDICAZIONE DEI LAVORI E DELLE PROVVISTE	U.M.	DIMENSIONI				QUANTITA'	PREZZO	IMPORTO
			SIMILI	LUNG.	LARG.	ALT.			
	RIPORTO								45 001 572,62
	Tubazione:Multistrato - AFS 22 - 0SEPRT_SXFnRud$WV5Iqrq 0.169600000000033*1.3			0,220			0,220		
	Tubazione:Multistrato - AFS 20 - 0BsyuHHsn1Pgj6u_GeZGdM 0.0182500000001179*1.3			0,024			0,024		
	Tubazione:Multistrato - AFS 20 - 0BsyuHHsn1Pgj6u_GeZGdG 2.10729780667112*1.3			2,739			2,739		
	Tubazione:Multistrato - AFS 20 - 0BsyuHHsn1Pgj6u_GeZGci 0.503939257085313*1.3			0,655			0,655		
	Tubazione:Multistrato - AFS 23 - 0BsyuHHsn1Pgj6u_GeZGcN 0.0182500043930912*1.3			0,024			0,024		
	Tubazione:Multistrato - AFS 23 - 0BsyuHHsn1Pgj6u_GeZGcH 2.10729670185028*1.3			2,739			2,739		
	Tubazione:Multistrato - AFS 24 - 0BsyuHHsn1Pgj6u_GeZGfp 0.0182500000001179*1.3			0,024			0,024		
	Tubazione:Multistrato - AFS 24 - 0BsyuHHsn1Pgj6u_GeZGfD 2.10729658686815*1.3			2,739			2,739		
	Tubazione:Multistrato - AFS 24 - 0BsyuHHsn1Pgj6u_GeZGf9 0.829473109537831*1.3			1,078			1,078		
	Tubazione:Multistrato - AFS 25 - 02WMd4m_fCpxVNXFhbVryq 0.0282499999994207*1.3			0,037			0,037		
	Tubazione:Multistrato - AFS 25 - 02WMd4m_fCpxVNXFhbVrys 1.65400000000001*1.3			2,150			2,150		
	Tubazione:Multistrato - AFS 25 - 02WMd4m_fCpxVNXFhbVryo 1.36679999999996*1.3			1,777			1,777		
	Tubazione:Multistrato - AFS 26 - 02WMd4m_fCpxVNXFhbVr$K 0.0282499999994207*1.3			0,037			0,037		
	Tubazione:Multistrato - AFS 26 - 02WMd4m_fCpxVNXFhbVr$M 1.65400000000001*1.3			2,150			2,150		
	Tubazione:Multistrato - AFS 26 - 02WMd4m_fCpxVNXFhbVr$I 1.36679999999961*1.3			1,777			1,777		
	A RIPORTARE IMPIANTI MECCANICI								**264 387,71**
	A RIPORTARE UFFICI PERSONALE & SERVIZI AL PUBBLICO								**1 700 558,08**
	A RIPORTARE TERMINAL PARTENZE								***44 748 116,0***
	A RIPORTARE								45 001 572,62

COMPUTO METRICO ESTIMATIVO

L1 - TERMINAL

01 - TERMINAL PARTENZE

005 - UFFICI PERSONALE & SERVIZI AL PUBBLICO

MEC - IMPIANTI MECCANICI

N. ARTICOLO	INDICAZIONE DEI LAVORI E DELLE PROVVISTE	U.M.	DIMENSIONI				QUANTITA'	PREZZO	IMPORTO
			SIMILI	LUNG.	LARG.	ALT.			
	RIPORTO								45 001 572,62
	Tubazione:Multistrato - AFS 27 - 02WMd4m_fCpxVNXFhbVr$m 0.0282499999994207*1.3			0,037			0,037		
	Tubazione:Multistrato - AFS 27 - 02WMd4m_fCpxVNXFhbVr$o 1.65400000000001*1.3			2,150			2,150		
	Tubazione:Multistrato - AFS 27 - 02WMd4m_fCpxVNXFhbVr$k 1.38465887052824*1.3			1,800			1,800		
	Tubazione:Multistrato - AFS 20 - 02WMd4m_fCpxVNXFhbVr_1 0.0282499999994207*1.3			0,037			0,037		
	Tubazione:Multistrato - AFS 20 - 02WMd4m_fCpxVNXFhbVr_3 1.97042138737834*1.3			2,562			2,562		
	Tubazione:Multistrato - AFS 20 - 02WMd4m_fCpxVNXFhbVr_$ 3.33518362020195*1.3			4,336			4,336		
	Tubazione:Multistrato - AFS 28 - 02WMd4m_fCpxVNXFhbVr_Z 0.0282499999994207*1.3			0,037			0,037		
	Tubazione:Multistrato - AFS 28 - 02WMd4m_fCpxVNXFhbVrvT 1.97042138737834*1.3			2,562			2,562		
	Tubazione:Multistrato - AFS 28 - 02WMd4m_fCpxVNXFhbVrvP 3.30120360754026*1.3			4,292			4,292		
	Tubazione:Multistrato - AFS 29 - 02WMd4m_fCpxVNXFhbVrv3 0.0282499999994207*1.3			0,037			0,037		
	Tubazione:Multistrato - AFS 29 - 02WMd4m_fCpxVNXFhbVrvz 1.97042138737834*1.3			2,562			2,562		
	Tubazione:Multistrato - AFS 29 - 02WMd4m_fCpxVNXFhbVrvv 3.26620360751508*1.3			4,246			4,246		
	Tubazione:Multistrato - AFS 27 - 02WMd4m_fCpxVNXFhbVrxZ 2.4840429393889*1.3			3,229			3,229		
	Tubazione:Multistrato - AFS 24 - 02WMd4m_fCpxVNXFhbVrwT 3.88480000000148*1.3			5,050			5,050		
	Tubazione:Multistrato - AFS 23 - 02WMd4m_fCpxVNXFhbVrwP 4.74467370158548*1.3			6,168			6,168		
	A RIPORTARE IMPIANTI MECCANICI								**264 387,71**
	A RIPORTARE UFFICI PERSONALE & SERVIZI AL PUBBLICO								**1 700 558,08**
	A RIPORTARE TERMINAL PARTENZE								***44 748 116,0***
	A RIPORTARE								45 001 572,62

COMPUTO METRICO ESTIMATIVO

L1 - TERMINAL

01 - TERMINAL PARTENZE

005 - UFFICI PERSONALE & SERVIZI AL PUBBLICO

MEC - IMPIANTI MECCANICI

N. ARTICOLO	INDICAZIONE DEI LAVORI E DELLE PROVVISTE	U.M.	DIMENSIONI				QUANTITA'	PREZZO	IMPORTO
			SIMILI	LUNG.	LARG.	ALT.			
	RIPORTO								45 001 572,62
	Tubazione:Multistrato - AFS 20 - 02WMd4m_fCpxVNXFhbVrwR 2.33846461797327*1.3			3,040			3,040		
	Tubazione:Multistrato - AFS 28 - 02WMd4m_fCpxVNXFhbVrwL 1.30846461797171*1.3			1,701			1,701		
	Tubazione:Multistrato - AFS 29 - 02WMd4m_fCpxVNXFhbVrwN 0.278465406249242*1.3			0,362			0,362		
	Tubazione:Multistrato - AFS 20 - 02WMd4m_fCpxVNXFhbVra3 0.982189296212565*1.3			1,277			1,277		
	Tubazione:Multistrato - AFS 24 - 02WMd4m_fCpxVNXFhbVrc2 0.980079591153791*1.3			1,274			1,274		
	Tubazione:Multistrato - AFS 20 - 02WMd4m_fCpxVNXFhbVqLU 4.21033383655861*1.3			5,473			5,473		
	Tubazione:Multistrato - AFS 29 - 02WMd4m_fCpxVNXFhbVqLy 0.24602354776212*1.3			0,320			0,320		
	Tubazione:Multistrato - AFS 28 - 02WMd4m_fCpxVNXFhbVqLm 0.246024800659209*1.3			0,320			0,320		
	Tubazione:Multistrato - AFS 20 - 02WMd4m_fCpxVNXFhbVqLa 0.246024800659209*1.3			0,320			0,320		
	Tubazione:Multistrato - AFS 25 - 02WMd4m_fCpxVNXFhbVqKt 0.423801202278588*1.3			0,551			0,551		
	Tubazione:Multistrato - AFS 25 - 02WMd4m_fCpxVNXFhbVqKf 0.116354553389422*1.3			0,151			0,151		
	Tubazione:Multistrato - AFS 25 - 02WMd4m_fCpxVNXFhbVqNB 0.00959988552107928*1.3			0,012			0,012		
	Tubazione:Multistrato - AFS 26 - 02WMd4m_fCpxVNXFhbVqNe 1.45550521760869*1.3			1,892			1,892		
	Tubazione:Multistrato - AFS 26 - 02WMd4m_fCpxVNXFhbVqNW 0.151354553389668*1.3			0,197			0,197		
	Tubazione:Multistrato - AFS 26 - 02WMd4m_fCpxVNXFhbVqM1 0.00959988547458953*1.3			0,012			0,012		
	A RIPORTARE IMPIANTI MECCANICI								**264 387,71**
	A RIPORTARE UFFICI PERSONALE & SERVIZI AL PUBBLICO								**1 700 558,08**
	A RIPORTARE TERMINAL PARTENZE								***44 748 116,0***
	A RIPORTARE								45 001 572,62

COMPUTO METRICO ESTIMATIVO

L1 - TERMINAL

01 - TERMINAL PARTENZE

005 - UFFICI PERSONALE & SERVIZI AL PUBBLICO

MEC - IMPIANTI MECCANICI

N. ARTICOLO	INDICAZIONE DEI LAVORI E DELLE PROVVISTE	U.M.	DIMENSIONI				QUANTITA'	PREZZO	IMPORTO
			SIMILI	LUNG.	LARG.	ALT.			
	RIPORTO								45 001 572,62
	Tubazione:Multistrato - AFS 27 - 02WMd4m_fCpxVNXFhbVqH7 0.186357538751207*1.3			0,242			0,242		
	Tubazione:Multistrato - AFS 27 - 02WMd4m_fCpxVNXFhbVqHb 0.00959551988457952*1.3			0,012			0,012		
	Tubazione:Multistrato - AFS 31 - 2Cypu813X9AwsWZ2cRcGrK 0.0882230414703853*1.3			0,115			0,115		
	Tubazione:Multistrato - AFS 38 - 2Cypu813X9AwsWZ2cRcGrI 0.958223041358134*1.3			1,246			1,246		
	Tubazione:Multistrato - AFS 37 - 2Cypu813X9AwsWZ2cRcGrG 1.82822304124531*1.3			2,377			2,377		
	Tubazione:Multistrato - AFS 36 - 2Cypu813X9AwsWZ2cRcGqk 2.6982229991654*1.3			3,508			3,508		
	Tubazione:Multistrato - AFS 35 - 2Cypu813X9AwsWZ2cRcGqi 5.50254339126581*1.3			7,153			7,153		
	Tubazione:Multistrato - AFS 32 - 2Cypu813X9AwsWZ2cRcGqg 5.2721936816882*1.3			6,854			6,854		
	Tubazione:Multistrato - AFS 33 - 2Cypu813X9AwsWZ2cRcGqe 5.2261967474945*1.3			6,794			6,794		
	Tubazione:Multistrato - AFS 34 - 2Cypu813X9AwsWZ2cRcGqc 2.48591574276303*1.3			3,232			3,232		
	Tubazione:Multistrato - AFS 13 - 2Cypu813X9AwsWZ2cRcGqa 1.29460770683229*1.3			1,683			1,683		
	Tubazione:Multistrato - AFS 30 - 2Cypu813X9AwsWZ2cRcGqY 0.0803699411541043*1.3			0,104			0,104		
	Tubazione:Multistrato - AFS 31 - 2Cypu813X9AwsWZ2cRcGYG 0.0282499999994207*1.3			0,037			0,037		
	Tubazione:Multistrato - AFS 31 - 2Cypu813X9AwsWZ2cRcGbk 2.09900000000001*1.3			2,729			2,729		
	Tubazione:Multistrato - AFS 31 - 2Cypu813X9AwsWZ2cRcGbg 0.0922999999999595*1.3			0,120			0,120		
	A RIPORTARE IMPIANTI MECCANICI								**264 387,71**
	A RIPORTARE UFFICI PERSONALE & SERVIZI AL PUBBLICO								**1 700 558,08**
	A RIPORTARE TERMINAL PARTENZE								***44 748 116,0***
	A RIPORTARE								45 001 572,62

COMPUTO METRICO ESTIMATIVO

L1 - TERMINAL

01 - TERMINAL PARTENZE

005 - UFFICI PERSONALE & SERVIZI AL PUBBLICO

MEC - IMPIANTI MECCANICI

N. ARTICOLO	INDICAZIONE DEI LAVORI E DELLE PROVVISTE	U.M.	DIMENSIONI				QUANTITA'	PREZZO	IMPORTO
			SIMILI	LUNG.	LARG.	ALT.			
	RIPORTO								45 001 572,62
	Tubazione:Multistrato - AFS 38 - 2Cypu813X9AwsWZ2cRcGbw 0.0282499999994207*1.3			0,037			0,037		
	Tubazione:Multistrato - AFS 38 - 2Cypu813X9AwsWZ2cRcGbu 2.09899999999999*1.3			2,729			2,729		
	Tubazione:Multistrato - AFS 38 - 2Cypu813X9AwsWZ2cRcGbq 0.0975014576015972*1.3			0,127			0,127		
	Tubazione:Multistrato - AFS 37 - 2Cypu813X9AwsWZ2cRcGb2 0.0282499999994207*1.3			0,037			0,037		
	Tubazione:Multistrato - AFS 37 - 2Cypu813X9AwsWZ2cRcGb0 2.09900000000001*1.3			2,729			2,729		
	Tubazione:Multistrato - AFS 37 - 2Cypu813X9AwsWZ2cRcGbS 0.112300000000006*1.3			0,146			0,146		
	Tubazione:Multistrato - AFS 36 - 2Cypu813X9AwsWZ2cRcGai 0.0282499999994207*1.3			0,037			0,037		
	Tubazione:Multistrato - AFS 36 - 2Cypu813X9AwsWZ2cRcGag 2.09900000000001*1.3			2,729			2,729		
	Tubazione:Multistrato - AFS 36 - 2Cypu813X9AwsWZ2cRcGac 0.152300000000063*1.3			0,198			0,198		
	Tubazione:Multistrato - AFS 30 - 2Cypu813X9AwsWZ2cRcGaN 0.0282499999994207*1.3			0,037			0,037		
	Tubazione:Multistrato - AFS 30 - 2Cypu813X9AwsWZ2cRcGaL 1.97899999999999*1.3			2,573			2,573		
	Tubazione:Multistrato - AFS 30 - 2Cypu813X9AwsWZ2cRcGaH 4.00058962802085*1.3			5,201			5,201		
	Tubazione:Multistrato - AFS 13 - 2Cypu813X9AwsWZ2cRcGdr 0.0282499999994207*1.3			0,037			0,037		
	Tubazione:Multistrato - AFS 13 - 2Cypu813X9AwsWZ2cRcGdp 1.97899999999999*1.3			2,573			2,573		
	Tubazione:Multistrato - AFS 13 - 2Cypu813X9AwsWZ2cRcGdF 4.03558962802222*1.3			5,246			5,246		
	A RIPORTARE IMPIANTI MECCANICI								**264 387,71**
	A RIPORTARE UFFICI PERSONALE & SERVIZI AL PUBBLICO								**1 700 558,08**
	A RIPORTARE TERMINAL PARTENZE								***44 748 116,0***
	A RIPORTARE								45 001 572,62

COMPUTO METRICO ESTIMATIVO

L1 - TERMINAL

01 - TERMINAL PARTENZE

005 - UFFICI PERSONALE & SERVIZI AL PUBBLICO

MEC - IMPIANTI MECCANICI

N. ARTICOLO	INDICAZIONE DEI LAVORI E DELLE PROVVISTE	U.M.	DIMENSIONI				QUANTITA'	PREZZO	IMPORTO
			SIMILI	LUNG.	LARG.	ALT.			
	RIPORTO								45 001 572,62
	Tubazione:Multistrato - AFS 34 - 2Cypu813X9AwsWZ2cRcGdN 0.0282499999994207*1.3			0,037			0,037		
	Tubazione:Multistrato - AFS 34 - 2Cypu813X9AwsWZ2cRcGdL 1.97899999999998*1.3			2,573			2,573		
	Tubazione:Multistrato - AFS 34 - 2Cypu813X9AwsWZ2cRcGdH 4.07058962802366*1.3			5,292			5,292		
	Tubazione:Multistrato - AFS 43 - 2Cypu813X9AwsWZ2cRcGct 0.0282499999994207*1.3			0,037			0,037		
	Tubazione:Multistrato - AFS 43 - 2Cypu813X9AwsWZ2cRcGcr 2.01042138737834*1.3			2,614			2,614		
	Tubazione:Multistrato - AFS 43 - 2Cypu813X9AwsWZ2cRcGcn 3.08314255610913*1.3			4,008			4,008		
	Tubazione:Multistrato - AFS 44 - 2Cypu813X9AwsWZ2cRcGcN 0.0282499999994207*1.3			0,037			0,037		
	Tubazione:Multistrato - AFS 44 - 2Cypu813X9AwsWZ2cRcGcL 2.01042138737834*1.3			2,614			2,614		
	Tubazione:Multistrato - AFS 44 - 2Cypu813X9AwsWZ2cRcGcH 3.08314255611039*1.3			4,008			4,008		
	Tubazione:Multistrato - AFS 45 - 2Cypu813X9AwsWZ2cRcGPt 0.0282499999994207*1.3			0,037			0,037		
	Tubazione:Multistrato - AFS 45 - 2Cypu813X9AwsWZ2cRcGPr 2.01042138737834*1.3			2,614			2,614		
	Tubazione:Multistrato - AFS 45 - 2Cypu813X9AwsWZ2cRcGPn 3.07800299619041*1.3			4,001			4,001		
	Tubazione:Multistrato - AFS 35 - 2Cypu813X9AwsWZ2cRcGT5 0.0182500000001179*1.3			0,024			0,024		
	Tubazione:Multistrato - AFS 35 - 2Cypu813X9AwsWZ2cRcGT3 2.31729929975456*1.3			3,012			3,012		
	Tubazione:Multistrato - AFS 35 - 2Cypu813X9AwsWZ2cRcGTV 0.140533633801754*1.3			0,183			0,183		
	A RIPORTARE IMPIANTI MECCANICI								**264 387,71**
	A RIPORTARE UFFICI PERSONALE & SERVIZI AL PUBBLICO								**1 700 558,08**
	A RIPORTARE TERMINAL PARTENZE								***44 748 116,0***
	A RIPORTARE								45 001 572,62

COMPUTO METRICO ESTIMATIVO

L1 - TERMINAL

01 - TERMINAL PARTENZE

005 - UFFICI PERSONALE & SERVIZI AL PUBBLICO

MEC - IMPIANTI MECCANICI

N. ARTICOLO	INDICAZIONE DEI LAVORI E DELLE PROVVISTE	U.M.	DIMENSIONI				QUANTITA'	PREZZO	IMPORTO
			SIMILI	LUNG.	LARG.	ALT.			
	RIPORTO								45 001 572,62
	Tubazione:Multistrato - AFS 32 - 2Cypu813X9AwsWZ2cRcGSm 0.0182500000001179*1.3			0,024			0,024		
	Tubazione:Multistrato - AFS 32 - 2Cypu813X9AwsWZ2cRcGSE 2.39229848868234*1.3			3,110			3,110		
	Tubazione:Multistrato - AFS 32 - 2Cypu813X9AwsWZ2cRcGSA 0.370883606721715*1.3			0,482			0,482		
	Tubazione:Multistrato - AFS 33 - 2Cypu813X9AwsWZ2cRcGVi 0.0182500000001179*1.3			0,024			0,024		
	Tubazione:Multistrato - AFS 33 - 2Cypu813X9AwsWZ2cRcGVg 2.39229825259212*1.3			3,110			3,110		
	Tubazione:Multistrato - AFS 33 - 2Cypu813X9AwsWZ2cRcGVc 0.416880540899181*1.3			0,542			0,542		
	Tubazione:Multistrato - AFS 33 - 2Cypu813X9AwsWZ2cRcGV6 1.12386214364395*1.3			1,461			1,461		
	Tubazione:Multistrato - AFS 32 - 2Cypu813X9AwsWZ2cRcGVI 0.338506428503331*1.3			0,440			0,440		
	Tubazione:Multistrato - AFS 35 - 2Cypu813X9AwsWZ2cRcGUU 0.365693570681176*1.3			0,475			0,475		
	Tubazione:Multistrato - AFS 39 - 1GzoQRdP90hRD38yVnQXTI 0.0182500000001179*1.3			0,024			0,024		
	Tubazione:Multistrato - AFS 39 - 1GzoQRdP90hRD38yVnQXTS 2.11732423244865*1.3			2,753			2,753		
	Tubazione:Multistrato - AFS 39 - 1GzoQRdP90hRD38yVnQXTO 0.679203069588593*1.3			0,883			0,883		
	Tubazione:Multistrato - AFS 40 - 1GzoQRdP90hRD38yVnQXU_ 0.0182500000001179*1.3			0,024			0,024		
	Tubazione:Multistrato - AFS 40 - 1GzoQRdP90hRD38yVnQXUu 2.11732423118008*1.3			2,753			2,753		
	Tubazione:Multistrato - AFS 40 - 1GzoQRdP90hRD38yVnQXUa 0.714203068417006*1.3			0,928			0,928		
	A RIPORTARE IMPIANTI MECCANICI								**264 387,71**
	A RIPORTARE UFFICI PERSONALE & SERVIZI AL PUBBLICO								**1 700 558,08**
	A RIPORTARE TERMINAL PARTENZE								***44 748 116,0***
	A RIPORTARE								45 001 572,62

COMPUTO METRICO ESTIMATIVO

L1 - TERMINAL

01 - TERMINAL PARTENZE

005 - UFFICI PERSONALE & SERVIZI AL PUBBLICO

MEC - IMPIANTI MECCANICI

N. ARTICOLO	INDICAZIONE DEI LAVORI E DELLE PROVVISTE	U.M.	DIMENSIONI				QUANTITA'	PREZZO	IMPORTO
			SIMILI	LUNG.	LARG.	ALT.			
	RIPORTO								45 001 572,62
	Tubazione:Multistrato - AFS 41 - 1GzoQRdP90hRD38yVnQXU2 0.0282499999994207*1.3			0,037			0,037		
	Tubazione:Multistrato - AFS 41 - 1GzoQRdP90hRD38yVnQXUC 1.70402752958877*1.3			2,215			2,215		
	Tubazione:Multistrato - AFS 41 - 1GzoQRdP90hRD38yVnQXU8 1.632032542927*1.3			2,122			2,122		
	Tubazione:Multistrato - AFS 42 - 1GzoQRdP90hRD38yVnQXVu 0.0282499999994207*1.3			0,037			0,037		
	Tubazione:Multistrato - AFS 42 - 1GzoQRdP90hRD38yVnQXVw 1.70402752958877*1.3			2,215			2,215		
	Tubazione:Multistrato - AFS 42 - 1GzoQRdP90hRD38yVnQXVc 1.70203254292739*1.3			2,213			2,213		
	Tubazione:Multistrato - AFS 46 - 1GzoQRdP90hRD38yVnQXVF 0.0182500000001179*1.3			0,024			0,024		
	Tubazione:Multistrato - AFS 46 - 1GzoQRdP90hRD38yVnQXV9 2.11732423105205*1.3			2,753			2,753		
	Tubazione:Multistrato - AFS 46 - 1GzoQRdP90hRD38yVnQX0r 0.212049986563635*1.3			0,276			0,276		
	Tubazione:Multistrato - AFS 39 - 1GzoQRdP90hRD38yVnQX5b 0.277662856451524*1.3			0,361			0,361		
	Tubazione:Multistrato - AFS 40 - 1GzoQRdP90hRD38yVnQX5d 3.47767641527105*1.3			4,521			4,521		
	Tubazione:Multistrato - AFS 41 - 1GzoQRdP90hRD38yVnQX5Z 1.59664328509413*1.3			2,076			2,076		
	Tubazione:Multistrato - AFS 46 - 1GzoQRdP90hRD38yVnQX5j 1.72664328509411*1.3			2,245			2,245		
	Tubazione:Multistrato - AFS 42 - 1GzoQRdP90hRD38yVnQX5l 3.65195028980963*1.3			4,748			4,748		
	Tubazione:Multistrato - AFS 46 - 1GzoQRdP90hRD38yVnQX6S 1.36349532109837*1.3			1,773			1,773		
	Tubazione:Multistrato - AFS 47 - 31jyAA$0bFOgXko_dqUqwA			0,037			0,037		
	A RIPORTARE IMPIANTI MECCANICI								**264 387,71**
	A RIPORTARE UFFICI PERSONALE & SERVIZI AL PUBBLICO								**1 700 558,08**
	A RIPORTARE TERMINAL PARTENZE								***44 748 116,0***
	A RIPORTARE								45 001 572,62

COMPUTO METRICO ESTIMATIVO

L1 - TERMINAL

01 - TERMINAL PARTENZE

005 - UFFICI PERSONALE & SERVIZI AL PUBBLICO

MEC - IMPIANTI MECCANICI

N. ARTICOLO	INDICAZIONE DEI LAVORI E DELLE PROVVISTE	U.M.	DIMENSIONI				QUANTITA'	PREZZO	IMPORTO
			SIMILI	LUNG.	LARG.	ALT.			
	RIPORTO								45 001 572,62
	0.0282499999994207*1.3								
	Tubazione:Multistrato - AFS 47 - 31jyAA$0bFOgXko_dqUqwC 1.65400000000001*1.3			2,150			2,150		
	Tubazione:Multistrato - AFS 47 - 31jyAA$0bFOgXko_dqUqw0 1.48175516473882*1.3			1,926			1,926		
	Tubazione:Multistrato - AFS 47 - 31jyAA$0bFOgXko_dqUqwI 0.0282499999994207*1.3			0,037			0,037		
	Tubazione:Multistrato - AFS 47 - 31jyAA$0bFOgXko_dqUqwK 1.65400000000001*1.3			2,150			2,150		
	Tubazione:Multistrato - AFS 47 - 31jyAA$0bFOgXko_dqUqxe 1.44675516473741*1.3			1,881			1,881		
	Tubazione:Multistrato - AFS 48 - 31jyAA$0bFOgXko_dqUqxu 0.0282499999994207*1.3			0,037			0,037		
	Tubazione:Multistrato - AFS 48 - 31jyAA$0bFOgXko_dqUqxw 1.65400000000001*1.3			2,150			2,150		
	Tubazione:Multistrato - AFS 48 - 31jyAA$0bFOgXko_dqUqx_ 1.41175516471919*1.3			1,835			1,835		
	Tubazione:Multistrato - AFS 50 - 31jyAA$0bFOgXko_dqUqxT 0.0182500000001179*1.3			0,024			0,024		
	Tubazione:Multistrato - AFS 50 - 31jyAA$0bFOgXko_dqUqxV 2.11730232383976*1.3			2,752			2,752		
	Tubazione:Multistrato - AFS 50 - 31jyAA$0bFOgXko_dqUqxJ 0.482190320296653*1.3			0,627			0,627		
	Tubazione:Multistrato - AFS 51 - 31jyAA$0bFOgXko_dqUqy5 0.0182500000001179*1.3			0,024			0,024		
	Tubazione:Multistrato - AFS 51 - 31jyAA$0bFOgXko_dqUqy7 2.11729670141045*1.3			2,752			2,752		
	Tubazione:Multistrato - AFS 51 - 31jyAA$0bFOgXko_dqUqyR 0.74919771525775*1.3			0,974			0,974		
	Tubazione:Multistrato - AFS 52 - 31jyAA$0bFOgXko_dqUqzv			0,024			0,024		
	A RIPORTARE IMPIANTI MECCANICI								**264 387,71**
	A RIPORTARE UFFICI PERSONALE & SERVIZI AL PUBBLICO								**1 700 558,08**
	A RIPORTARE TERMINAL PARTENZE								***44 748 116,0***
	A RIPORTARE								45 001 572,62

COMPUTO METRICO ESTIMATIVO

L1 - TERMINAL

01 - TERMINAL PARTENZE

005 - UFFICI PERSONALE & SERVIZI AL PUBBLICO

MEC - IMPIANTI MECCANICI

N. ARTICOLO	INDICAZIONE DEI LAVORI E DELLE PROVVISTE	U.M.	DIMENSIONI				QUANTITA'	PREZZO	IMPORTO
			SIMILI	LUNG.	LARG.	ALT.			
	RIPORTO								45 001 572,62
	0.0182500000001179*1.3								
	Tubazione:Multistrato - AFS 52 - 31jyAA$0bFOgXko_dqUqzx 2.11729670141049*1.3			2,752			2,752		
	Tubazione:Multistrato - AFS 52 - 31jyAA$0bFOgXko_dqUqz$ 0.742585645275247*1.3			0,965			0,965		
	Tubazione:Multistrato - AFS 44 - 31jyAA$0bFOgXko_dqUq_T 1.40101958802399*1.3			1,821			1,821		
	Tubazione:Multistrato - AFS 43 - 31jyAA$0bFOgXko_dqUq_V 2.43101958815693*1.3			3,160			3,160		
	Tubazione:Multistrato - AFS 51 - 31jyAA$0bFOgXko_dqUq_H 3.89911654776934*1.3			5,069			5,069		
	Tubazione:Multistrato - AFS 52 - 31jyAA$0bFOgXko_dqUq_L 3.90572861103185*1.3			5,077			5,077		
	Tubazione:Multistrato - AFS 47 - 31jyAA$0bFOgXko_dqUq_N 2.28568131311537*1.3			2,971			2,971		
	Tubazione:Multistrato - AFS 47 - 31jyAA$0bFOgXko_dqUq$f 1.25568191950066*1.3			1,632			1,632		
	Tubazione:Multistrato - AFS 48 - 31jyAA$0bFOgXko_dqUq$h 0.226931312852295*1.3			0,295			0,295		
	Tubazione:Multistrato - AFS 48 - 31jyAA$0bFOgXko_dqUqm0 0.0196000000000302*1.3			0,025			0,025		
	Tubazione:Multistrato - AFS 47 - 31jyAA$0bFOgXko_dqUqmR 0.0196056496964732*1.3			0,025			0,025		
	Tubazione:Multistrato - AFS 47 - 31jyAA$0bFOgXko_dqUqmN 0.0196000000000324*1.3			0,025			0,025		
	Tubazione:Multistrato - AFS 52 - 31jyAA$0bFOgXko_dqUqrP 1.02701783906332*1.3			1,335			1,335		
	Tubazione:Multistrato - AFS 45 - 31jyAA$0bFOgXko_dqUq_R 0.372269587891123*1.3			0,484			0,484		
	Tubazione:Multistrato - AFS 50 - 31jyAA$0bFOgXko_dqUqiw 3.9386701724235*1.3			5,120			5,120		
	Tubazione:Multistrato - AFS 51 - 31jyAA$0bFOgXko_dqUqio 0.9370180625161*1.3			1,218			1,218		
	A RIPORTARE IMPIANTI MECCANICI								**264 387,71**
	A RIPORTARE UFFICI PERSONALE & SERVIZI AL PUBBLICO								**1 700 558,08**
	A RIPORTARE TERMINAL PARTENZE								***44 748 116,0***
	A RIPORTARE								45 001 572,62

COMPUTO METRICO ESTIMATIVO

L1 - TERMINAL

01 - TERMINAL PARTENZE

005 - UFFICI PERSONALE & SERVIZI AL PUBBLICO

MEC - IMPIANTI MECCANICI

N. ARTICOLO	INDICAZIONE DEI LAVORI E DELLE PROVVISTE	U.M.	DIMENSIONI				QUANTITA'	PREZZO	IMPORTO
			SIMILI	LUNG.	LARG.	ALT.			
	RIPORTO								45 001 572,62
	Tubazione:Multistrato - AFS 45 - 31jyAA$0bFOgXko_dqUqjS 0.259599999999946*1.3			0,337			0,337		
	Tubazione:Multistrato - AFS 44 - 31jyAA$0bFOgXko_dqUqkm 0.289460440079341*1.3			0,376			0,376		
	Tubazione:Multistrato - AFS 43 - 31jyAA$0bFOgXko_dqUqkR 0.324460440079419*1.3			0,422			0,422		
	Tubazione:Multistrato - AFS 45 - 31jyAA$0bFOgXko_dqUqlw 0.276021387378316*1.3			0,359			0,359		
	Tubazione:Multistrato - AFS 44 - 31jyAA$0bFOgXko_dqUqlU 0.276021387378316*1.3			0,359			0,359		
	Tubazione:Multistrato - AFS 43 - 31jyAA$0bFOgXko_dqUqWo 0.276021387378316*1.3			0,359			0,359		
	Tubazione:Multistrato - AFS 50 - 31jyAA$0bFOgXko_dqUqbl 0.256476398715458*1.3			0,333			0,333		
	Tubazione:Multistrato - AFS 49 - 1UDUVS8jv8PBAMPAESTCB6 0.0182500000001179*1.3			0,024			0,024		
	Tubazione:Multistrato - AFS 49 - 1UDUVS8jv8PBAMPAESTCB4 2.11730232383976*1.3			2,752			2,752		
	Tubazione:Multistrato - AFS 49 - 1UDUVS8jv8PBAMPAESTCB8 1.28728565890641*1.3			1,673			1,673		
	Tubazione:Multistrato - AFS 49 - 1UDUVS8jv8PBAMPAESTCAO 0.0182500000001179*1.3			0,024			0,024		
	Tubazione:Multistrato - AFS 49 - 1UDUVS8jv8PBAMPAESTCAU 2.11730232383976*1.3			2,752			2,752		
	Tubazione:Multistrato - AFS 49 - 1UDUVS8jv8PBAMPAESTC5Y 1.25228565888676*1.3			1,628			1,628		
	Tubazione:Multistrato - AFS 54 - 1UDUVS8jv8PBAMPAESTC5y 0.0182500000001179*1.3			0,024			0,024		
	Tubazione:Multistrato - AFS 54 - 1UDUVS8jv8PBAMPAESTC52 2.11730232383976*1.3			2,752			2,752		
	A RIPORTARE IMPIANTI MECCANICI								**264 387,71**
	A RIPORTARE UFFICI PERSONALE & SERVIZI AL PUBBLICO								**1 700 558,08**
	A RIPORTARE TERMINAL PARTENZE								***44 748 116,0***
	A RIPORTARE								45 001 572,62

COMPUTO METRICO ESTIMATIVO

L1 - TERMINAL

01 - TERMINAL PARTENZE

005 - UFFICI PERSONALE & SERVIZI AL PUBBLICO

MEC - IMPIANTI MECCANICI

N. ARTICOLO	INDICAZIONE DEI LAVORI E DELLE PROVVISTE	U.M.	DIMENSIONI				QUANTITA'	PREZZO	IMPORTO
			SIMILI	LUNG.	LARG.	ALT.			
	RIPORTO								45 001 572,62
	Tubazione:Multistrato - AFS 54 - 1UDUVS8jv8PBAMPAESTC56 1.21728565886749*1.3			1,582			1,582		
	Tubazione:Multistrato - AFS 55 - 1UDUVS8jv8PBAMPAESTC4W 0.0182500000001179*1.3			0,024			0,024		
	Tubazione:Multistrato - AFS 55 - 1UDUVS8jv8PBAMPAESTC4c 2.11730232383976*1.3			2,752			2,752		
	Tubazione:Multistrato - AFS 55 - 1UDUVS8jv8PBAMPAESTC4g 1.18228565884808*1.3			1,537			1,537		
	Tubazione:Multistrato - AFS 56 - 1UDUVS8jv8PBAMPAESTC4I 0.0282496235346591*1.3			0,037			0,037		
	Tubazione:Multistrato - AFS 56 - 1UDUVS8jv8PBAMPAESTC4G 1.65400000000001*1.3			2,150			2,150		
	Tubazione:Multistrato - AFS 56 - 1UDUVS8jv8PBAMPAESTC4K 2.64736074346824*1.3			3,442			3,442		
	Tubazione:Multistrato - AFS 57 - 2U6QS2c_9BvhGe$XXXT11R 0.0282496235346591*1.3			0,037			0,037		
	Tubazione:Multistrato - AFS 57 - 2U6QS2c_9BvhGe$XXXT11T 1.65400000000001*1.3			2,150			2,150		
	Tubazione:Multistrato - AFS 57 - 2U6QS2c_9BvhGe$XXXT11X 2.61236074346818*1.3			3,396			3,396		
	Tubazione:Multistrato - AFS 58 - 2U6QS2c_9BvhGe$XXXT11n 0.0282496235346591*1.3			0,037			0,037		
	Tubazione:Multistrato - AFS 58 - 2U6QS2c_9BvhGe$XXXT11p 1.65400000000001*1.3			2,150			2,150		
	Tubazione:Multistrato - AFS 58 - 2U6QS2c_9BvhGe$XXXT11t 2.57736074346824*1.3			3,351			3,351		
	Tubazione:Multistrato - AFS 59 - 2U6QS2c_9BvhGe$XXXT107 0.0282496235346591*1.3			0,037			0,037		
	Tubazione:Multistrato - AFS 59 - 2U6QS2c_9BvhGe$XXXT109 1.65400000000001*1.3			2,150			2,150		
	A RIPORTARE IMPIANTI MECCANICI								**264 387,71**
	A RIPORTARE UFFICI PERSONALE & SERVIZI AL PUBBLICO								**1 700 558,08**
	A RIPORTARE TERMINAL PARTENZE								***44 748 116,0***
	A RIPORTARE								45 001 572,62

COMPUTO METRICO ESTIMATIVO

L1 - TERMINAL

01 - TERMINAL PARTENZE

005 - UFFICI PERSONALE & SERVIZI AL PUBBLICO

MEC - IMPIANTI MECCANICI

N. ARTICOLO	INDICAZIONE DEI LAVORI E DELLE PROVVISTE	U.M.	DIMENSIONI				QUANTITA'	PREZZO	IMPORTO
			SIMILI	LUNG.	LARG.	ALT.			
	RIPORTO								45 001 572,62
	Tubazione:Multistrato - AFS 59 - 2U6QS2c_9BvhGe$XXXT10D 2.54236074346825*1.3			3,305			3,305		
	Tubazione:Multistrato - AFS 60 - 2U6QS2c_9BvhGe$XXXT10T 0.0282496235346591*1.3			0,037			0,037		
	Tubazione:Multistrato - AFS 60 - 2U6QS2c_9BvhGe$XXXT10V 2.286*1.3			2,972			2,972		
	Tubazione:Multistrato - AFS 60 - 2U6QS2c_9BvhGe$XXXT10Z 2.47236074346826*1.3			3,214			3,214		
	Tubazione:Multistrato - AFS 61 - 2U6QS2c_9BvhGe$XXXT10x 0.0207499668374786*1.3			0,027			0,027		
	Tubazione:Multistrato - AFS 61 - 2U6QS2c_9BvhGe$XXXT10z 2.69989349269929*1.3			3,510			3,510		
	Tubazione:Multistrato - AFS 61 - 2U6QS2c_9BvhGe$XXXT171 0.6428122903175*1.3			0,836			0,836		
	Tubazione:Multistrato - AFS 62 - 2U6QS2c_9BvhGe$XXXT16W 0.0182500000001179*1.3			0,024			0,024		
	Tubazione:Multistrato - AFS 62 - 2U6QS2c_9BvhGe$XXXT16Y 2.69930050762631*1.3			3,509			3,509		
	Tubazione:Multistrato - AFS 62 - 2U6QS2c_9BvhGe$XXXT16c 0.510328416603101*1.3			0,663			0,663		
	Tubazione:Multistrato - AFS 63 - 2U6QS2c_9BvhGe$XXXT14S 0.0282496235346591*1.3			0,037			0,037		
	Tubazione:Multistrato - AFS 63 - 2U6QS2c_9BvhGe$XXXT14U 2.286*1.3			2,972			2,972		
	Tubazione:Multistrato - AFS 63 - 2U6QS2c_9BvhGe$XXXT14Y 2.65752563395393*1.3			3,455			3,455		
	Tubazione:Multistrato - AFS 64 - 2U6QS2c_9BvhGe$XXXT1QB 0.0282491414784554*1.3			0,037			0,037		
	Tubazione:Multistrato - AFS 64 - 2U6QS2c_9BvhGe$XXXT1QD 1.83380000000002*1.3			2,384			2,384		
	Tubazione:Multistrato - AFS 64 - 2U6QS2c_9BvhGe$XXXT1QH 2.03583585606836*1.3			2,647			2,647		
	A RIPORTARE IMPIANTI MECCANICI								**264 387,71**
	A RIPORTARE UFFICI PERSONALE & SERVIZI AL PUBBLICO								**1 700 558,08**
	A RIPORTARE TERMINAL PARTENZE								***44 748 116,0***
	A RIPORTARE								45 001 572,62

COMPUTO METRICO ESTIMATIVO

L1 - TERMINAL

01 - TERMINAL PARTENZE

005 - UFFICI PERSONALE & SERVIZI AL PUBBLICO

MEC - IMPIANTI MECCANICI

N. ARTICOLO	INDICAZIONE DEI LAVORI E DELLE PROVVISTE	U.M.	DIMENSIONI				QUANTITA'	PREZZO	IMPORTO
			SIMILI	LUNG.	LARG.	ALT.			
	RIPORTO								45 001 572,62
	Tubazione:Multistrato - AFS 65 - 2U6QS2c_9BvhGe$XXXT1QX 0.0282496235346591*1.3			0,037			0,037		
	Tubazione:Multistrato - AFS 65 - 2U6QS2c_9BvhGe$XXXT1QZ 2.286*1.3			2,972			2,972		
	Tubazione:Multistrato - AFS 65 - 2U6QS2c_9BvhGe$XXXT1Qd 2.58752563395392*1.3			3,364			3,364		
	Tubazione:Multistrato - AFS 66 - 2U6QS2c_9BvhGe$XXXT1Qv 0.0282496235346591*1.3			0,037			0,037		
	Tubazione:Multistrato - AFS 66 - 2U6QS2c_9BvhGe$XXXT1Qx 2.286*1.3			2,972			2,972		
	Tubazione:Multistrato - AFS 66 - 2U6QS2c_9BvhGe$XXXT1Q$ 2.55252563395391*1.3			3,318			3,318		
	Tubazione:Multistrato - AFS 67 - 2U6QS2c_9BvhGe$XXXT1PF 0.0282496235346591*1.3			0,037			0,037		
	Tubazione:Multistrato - AFS 67 - 2U6QS2c_9BvhGe$XXXT1PH 2.286*1.3			2,972			2,972		
	Tubazione:Multistrato - AFS 67 - 2U6QS2c_9BvhGe$XXXT1PL 1.44045911857127*1.3			1,873			1,873		
	Tubazione:Multistrato - AFS 68 - 2U6QS2c_9BvhGe$XXXT1O3 0.0182500000001179*1.3			0,024			0,024		
	Tubazione:Multistrato - AFS 68 - 2U6QS2c_9BvhGe$XXXT1O5 2.69930050762631*1.3			3,509			3,509		
	Tubazione:Multistrato - AFS 68 - 2U6QS2c_9BvhGe$XXXT1O9 0.426990827484768*1.3			0,555			0,555		
	Tubazione:Multistrato - AFS 60 - 2U6QS2c_9BvhGe$XXXT1Jw 0.759007606441248*1.3			0,987			0,987		
	Tubazione:Multistrato - AFS 61 - 2U6QS2c_9BvhGe$XXXT1H_ 0.867129533324965*1.3			1,127			1,127		
	Tubazione:Multistrato - AFS 59 - 2U6QS2c_9BvhGe$XXXT1N7 1.77827831691079*1.3			2,312			2,312		
	Tubazione:Multistrato - AFS 58 - 2U6QS2c_9BvhGe$XXXT1N$ 2.68820987425543*1.3			3,495			3,495		
	Tubazione:Multistrato - AFS 57 - 2U6QS2c_9BvhGe$XXXT1Ms			4,678			4,678		
	A RIPORTARE IMPIANTI MECCANICI								**264 387,71**
	A RIPORTARE UFFICI PERSONALE & SERVIZI AL PUBBLICO								**1 700 558,08**
	A RIPORTARE TERMINAL PARTENZE								***44 748 116,0***
	A RIPORTARE								45 001 572,62

COMPUTO METRICO ESTIMATIVO

L1 - TERMINAL

01 - TERMINAL PARTENZE

005 - UFFICI PERSONALE & SERVIZI AL PUBBLICO

MEC - IMPIANTI MECCANICI

N. ARTICOLO	INDICAZIONE DEI LAVORI E DELLE PROVVISTE	U.M.	DIMENSIONI				QUANTITA'	PREZZO	IMPORTO
			SIMILI	LUNG.	LARG.	ALT.			
	RIPORTO								45 001 572,62
	3.59814143160015*1.3								
	Tubazione:Multistrato - AFS 59 - 2U6QS2c_9BvhGe$XXXT1l5 0.601600000001174*1.3			0,782			0,782		
	Tubazione:Multistrato - AFS 58 - 2U6QS2c_9BvhGe$XXXT1lI 0.601600000001174*1.3			0,782			0,782		
	Tubazione:Multistrato - AFS 57 - 2U6QS2c_9BvhGe$XXXT1lV 0.601600000001174*1.3			0,782			0,782		
	Tubazione:Multistrato - AFS 56 - 2U6QS2c_9BvhGe$XXXT1ks 4.50807298894506*1.3			5,860			5,860		
	Tubazione:Multistrato - AFS 49 - 2U6QS2c_9BvhGe$XXXT1i0 4.65571584365838*1.3			6,052			6,052		
	Tubazione:Multistrato - AFS 49 - 2U6QS2c_9BvhGe$XXXT1iu 3.75328428631353*1.3			4,879			4,879		
	Tubazione:Multistrato - AFS 54 - 2U6QS2c_9BvhGe$XXXT1Zl 2.85085272896874*1.3			3,706			3,706		
	Tubazione:Multistrato - AFS 55 - 2U6QS2c_9BvhGe$XXXT1Yd 1.94842117162343*1.3			2,533			2,533		
	Tubazione:Multistrato - AFS 56 - 2RCjBTFfT7WOGrZVuUlo6c 0.601600000001174*1.3			0,782			0,782		
	Tubazione:Multistrato - AFS 49 - 2RCjBTFfT7WOGrZVuUlo7M 0.551640652755405*1.3			0,717			0,717		
	Tubazione:Multistrato - AFS 49 - 2RCjBTFfT7WOGrZVuUlo7Z 0.551639484269723*1.3			0,717			0,717		
	Tubazione:Multistrato - AFS 54 - 2RCjBTFfT7WOGrZVuUlo7k 0.551638315784048*1.3			0,717			0,717		
	Tubazione:Multistrato - AFS 55 - 2RCjBTFfT7WOGrZVuUlo7_ 0.551637147298372*1.3			0,717			0,717		
	Tubazione:Multistrato - AFS 67 - 2RCjBTFfT7WOGrZVuUlo2t 0.190543063011661*1.3			0,248			0,248		
	Tubazione:Multistrato - AFS 62 - 2RCjBTFfT7WOGrZVuUlo2v			1,019			1,019		
	A RIPORTARE IMPIANTI MECCANICI								**264 387,71**
	A RIPORTARE UFFICI PERSONALE & SERVIZI AL PUBBLICO								**1 700 558,08**
	A RIPORTARE TERMINAL PARTENZE								***44 748 116,0***
	A RIPORTARE								45 001 572,62

COMPUTO METRICO ESTIMATIVO

L1 - TERMINAL

01 - TERMINAL PARTENZE

005 - UFFICI PERSONALE & SERVIZI AL PUBBLICO

MEC - IMPIANTI MECCANICI

N. ARTICOLO	INDICAZIONE DEI LAVORI E DELLE PROVVISTE	U.M.	DIMENSIONI				QUANTITA'	PREZZO	IMPORTO
			SIMILI	LUNG.	LARG.	ALT.			
	RIPORTO								45 001 572,62
	0.78357357063025*1.3								
	Tubazione:Multistrato - AFS 66 - 2RCjBTFfT7WOGrZVuUlo2x 1.92815012014552*1.3			2,507			2,507		
	Tubazione:Multistrato - AFS 65 - 2RCjBTFfT7WOGrZVuUlo2z 2.8380816774903*1.3			3,690			3,690		
	Tubazione:Multistrato - AFS 64 - 2RCjBTFfT7WOGrZVuUlo2$ 3.76282188914566*1.3			4,892			4,892		
	Tubazione:Multistrato - AFS 63 - 2RCjBTFfT7WOGrZVuUlo3B 4.65794479217958*1.3			6,055			6,055		
	Tubazione:Multistrato - AFS 80 - 2RCjBTFfT7WOGrZVuUlo3D 4.50475102399204*1.3			5,856			5,856		
	Tubazione:Multistrato - AFS 80 - 2RCjBTFfT7WOGrZVuUlo3F 3.60231946719604*1.3			4,683			4,683		
	Tubazione:Multistrato - AFS 81 - 2RCjBTFfT7WOGrZVuUlo3H 2.69988791042464*1.3			3,510			3,510		
	Tubazione:Multistrato - AFS 82 - 2RCjBTFfT7WOGrZVuUlo3J 1.79745635330269*1.3			2,337			2,337		
	Tubazione:Multistrato - AFS 68 - 2RCjBTFfT7WOGrZVuUloLX 0.138470319493581*1.3			0,180			0,180		
	Tubazione:Multistrato - AFS 80 - 2RCjBTFfT7WOGrZVuUloMV 0.0182500000001179*1.3			0,024			0,024		
	Tubazione:Multistrato - AFS 80 - 2RCjBTFfT7WOGrZVuUloMX 2.69929996433828*1.3			3,509			3,509		
	Tubazione:Multistrato - AFS 80 - 2RCjBTFfT7WOGrZVuUloMb 1.24632078518877*1.3			1,620			1,620		
	Tubazione:Multistrato - AFS 80 - 2RCjBTFfT7WOGrZVuUloG4 0.0182500000001179*1.3			0,024			0,024		
	Tubazione:Multistrato - AFS 80 - 2RCjBTFfT7WOGrZVuUloG6 2.69929996433828*1.3			3,509			3,509		
	Tubazione:Multistrato - AFS 80 - 2RCjBTFfT7WOGrZVuUloGA 1.21132078516911*1.3			1,575			1,575		
	A RIPORTARE IMPIANTI MECCANICI								**264 387,71**
	A RIPORTARE UFFICI PERSONALE & SERVIZI AL PUBBLICO								**1 700 558,08**
	A RIPORTARE TERMINAL PARTENZE								***44 748 116,0***
	A RIPORTARE								45 001 572,62

COMPUTO METRICO ESTIMATIVO

L1 - TERMINAL

01 - TERMINAL PARTENZE

005 - UFFICI PERSONALE & SERVIZI AL PUBBLICO

MEC - IMPIANTI MECCANICI

N. ARTICOLO	INDICAZIONE DEI LAVORI E DELLE PROVVISTE	U.M.	DIMENSIONI				QUANTITA'	PREZZO	IMPORTO
			SIMILI	LUNG.	LARG.	ALT.			
	RIPORTO								45 001 572,62
	Tubazione:Multistrato - AFS 81 - 2RCjBTFfT7WOGrZVuUloGe 0.0182500000001179*1.3			0,024			0,024		
	Tubazione:Multistrato - AFS 81 - 2RCjBTFfT7WOGrZVuUloGg 2.69929996433828*1.3			3,509			3,509		
	Tubazione:Multistrato - AFS 81 - 2RCjBTFfT7WOGrZVuUloGk 1.17632078514985*1.3			1,529			1,529		
	Tubazione:Multistrato - AFS 82 - 2RCjBTFfT7WOGrZVuUloHC 0.0182500000001179*1.3			0,024			0,024		
	Tubazione:Multistrato - AFS 82 - 2RCjBTFfT7WOGrZVuUloHE 2.69929996433115*1.3			3,509			3,509		
	Tubazione:Multistrato - AFS 82 - 2RCjBTFfT7WOGrZVuUloHI 1.14132128527405*1.3			1,484			1,484		
	Tubazione:Multistrato - AFS 68 - 2RCjBTFfT7WOGrZVuUlneV 0.606022897496189*1.3			0,788			0,788		
	Tubazione:Multistrato - AFS 67 - 2RCjBTFfT7WOGrZVuUlnfQ 0.68781076961721*1.3			0,894			0,894		
	Tubazione:Multistrato - AFS 67 - 2RCjBTFfT7WOGrZVuUlnbP 0.470593280210568*1.3			0,612			0,612		
	Tubazione:Multistrato - AFS 68 - 2RCjBTFfT7WOGrZVuUlnbh 1.20754900941235*1.3			1,570			1,570		
	Tubazione:Multistrato - AFS 68 - 2RCjBTFfT7WOGrZVuUlnbn 0.494334916647673*1.3			0,643			0,643		
	Tubazione:Multistrato - AFS 64 - 2RCjBTFfT7WOGrZVuUlnXn 0.424600000000016*1.3			0,552			0,552		
	Tubazione:Multistrato - AFS 64 - 2RCjBTFfT7WOGrZVuUlnY1 0.559089245090515*1.3			0,727			0,727		
	Tubazione:Multistrato - AFS 77 - 3XDjV4$Cr4kucFTuWMgYoq 2.04167333533264*1.3			2,654			2,654		
	Tubazione:Multistrato - AFS 78 - 3XDjV4$Cr4kucFTuWMgYoo 3.01067333543407*1.3			3,914			3,914		
	A RIPORTARE IMPIANTI MECCANICI								**264 387,71**
	A RIPORTARE UFFICI PERSONALE & SERVIZI AL PUBBLICO								**1 700 558,08**
	A RIPORTARE TERMINAL PARTENZE								***44 748 116,0***
	A RIPORTARE								45 001 572,62

COMPUTO METRICO ESTIMATIVO

L1 - TERMINAL

01 - TERMINAL PARTENZE

005 - UFFICI PERSONALE & SERVIZI AL PUBBLICO

MEC - IMPIANTI MECCANICI

N. ARTICOLO	INDICAZIONE DEI LAVORI E DELLE PROVVISTE	U.M.	DIMENSIONI				QUANTITA'	PREZZO	IMPORTO
			SIMILI	LUNG.	LARG.	ALT.			
	RIPORTO								45 001 572,62
	Tubazione:Multistrato - AFS 76 - 3XDjV4$Cr4kucFTuWMgYom 3.97967333554678*1.3			5,174			5,174		
	Tubazione:Multistrato - AFS 69 - 3XDjV4$Cr4kucFTuWMgYo8 3.17479458843034*1.3			4,127			4,127		
	Tubazione:Multistrato - AFS 69 - 3XDjV4$Cr4kucFTuWMgYoM 2.19979458830466*1.3			2,860			2,860		
	Tubazione:Multistrato - AFS 72 - 3XDjV4$Cr4kucFTuWMgYoI 0.249794588052923*1.3			0,325			0,325		
	Tubazione:Multistrato - AFS 79 - 3XDjV4$Cr4kucFTuWMgY6p 0.0182500000001179*1.3			0,024			0,024		
	Tubazione:Multistrato - AFS 79 - 3XDjV4$Cr4kucFTuWMgY6n 2.21432946608447*1.3			2,879			2,879		
	Tubazione:Multistrato - AFS 88 - 3XDjV4$Cr4kucFTuWMgY6z 0.758474686281192*1.3			0,986			0,986		
	Tubazione:Multistrato - AFS 83 - 3XDjV4$Cr4kucFTuWMgY7b 0.0182500000001179*1.3			0,024			0,024		
	Tubazione:Multistrato - AFS 83 - 3XDjV4$Cr4kucFTuWMgY7Z 2.21734294076368*1.3			2,883			2,883		
	Tubazione:Multistrato - AFS 83 - 3XDjV4$Cr4kucFTuWMgY7l 0.793477926581585*1.3			1,032			1,032		
	Tubazione:Multistrato - AFS 77 - 3XDjV4$Cr4kucFTuWMgY71 0.0182500000001179*1.3			0,024			0,024		
	Tubazione:Multistrato - AFS 77 - 3XDjV4$Cr4kucFTuWMgY7F 2.21734294076368*1.3			2,883			2,883		
	Tubazione:Multistrato - AFS 77 - 3XDjV4$Cr4kucFTuWMgY7B 0.82847792659514*1.3			1,077			1,077		
	Tubazione:Multistrato - AFS 78 - 3XDjV4$Cr4kucFTuWMgY0j 0.0182500000001179*1.3			0,024			0,024		
	Tubazione:Multistrato - AFS 78 - 3XDjV4$Cr4kucFTuWMgY0h 2.21734294076368*1.3			2,883			2,883		
	A RIPORTARE IMPIANTI MECCANICI								**264 387,71**
	A RIPORTARE UFFICI PERSONALE & SERVIZI AL PUBBLICO								**1 700 558,08**
	A RIPORTARE TERMINAL PARTENZE								***44 748 116,0***
	A RIPORTARE								45 001 572,62

COMPUTO METRICO ESTIMATIVO

L1 - TERMINAL

01 - TERMINAL PARTENZE

005 - UFFICI PERSONALE & SERVIZI AL PUBBLICO

MEC - IMPIANTI MECCANICI

N. ARTICOLO	INDICAZIONE DEI LAVORI E DELLE PROVVISTE	U.M.	DIMENSIONI				QUANTITA'	PREZZO	IMPORTO
			SIMILI	LUNG.	LARG.	ALT.			
	RIPORTO								45 001 572,62
	Tubazione:Multistrato - AFS 78 - 3XDjV4$Cr4kucFTuWMgY0t 0.863477926608857*1.3			1,123			1,123		
	Tubazione:Multistrato - AFS 76 - 3XDjV4$Cr4kucFTuWMgY09 0.0182500000001179*1.3			0,024			0,024		
	Tubazione:Multistrato - AFS 76 - 3XDjV4$Cr4kucFTuWMgY0N 2.21734294076368*1.3			2,883			2,883		
	Tubazione:Multistrato - AFS 76 - 3XDjV4$Cr4kucFTuWMgY0J 0.898477926622296*1.3			1,168			1,168		
	Tubazione:Multistrato - AFS 88 - 3XDjV4$Cr4kucFTuWMgYAa 0.103673335031937*1.3			0,135			0,135		
	Tubazione:Multistrato - AFS 83 - 3XDjV4$Cr4kucFTuWMgYBd 1.07267333527226*1.3			1,394			1,394		
	Tubazione:Multistrato - AFS 84 - 3XDjV4$Cr4kucFTuWMgYJp 0.0182500000001179*1.3			0,024			0,024		
	Tubazione:Multistrato - AFS 84 - 3XDjV4$Cr4kucFTuWMgYJn 2.21734294076368*1.3			2,883			2,883		
	Tubazione:Multistrato - AFS 74 - 3XDjV4$Cr4kucFTuWMgYJz 0.655746056579003*1.3			0,852			0,852		
	Tubazione:Multistrato - AFS 72 - 3XDjV4$Cr4kucFTuWMgYTe 0.0282496235346591*1.3			0,037			0,037		
	Tubazione:Multistrato - AFS 72 - 3XDjV4$Cr4kucFTuWMgYTs 1.80400000000001*1.3			2,345			2,345		
	Tubazione:Multistrato - AFS 72 - 3XDjV4$Cr4kucFTuWMgYTo 2.70803477433831*1.3			3,520			3,520		
	Tubazione:Multistrato - AFS 70 - 3XDjV4$Cr4kucFTuWMgYU3 0.0282496235346591*1.3			0,037			0,037		
	Tubazione:Multistrato - AFS 70 - 3XDjV4$Cr4kucFTuWMgYU1 1.80400000000001*1.3			2,345			2,345		
	Tubazione:Multistrato - AFS 70 - 3XDjV4$Cr4kucFTuWMgYUD 2.74303477433826*1.3			3,566			3,566		
	A RIPORTARE IMPIANTI MECCANICI								**264 387,71**
	A RIPORTARE UFFICI PERSONALE & SERVIZI AL PUBBLICO								**1 700 558,08**
	A RIPORTARE TERMINAL PARTENZE								***44 748 116,0***
	A RIPORTARE								45 001 572,62

COMPUTO METRICO ESTIMATIVO

L1 - TERMINAL

01 - TERMINAL PARTENZE

005 - UFFICI PERSONALE & SERVIZI AL PUBBLICO

MEC - IMPIANTI MECCANICI

N. ARTICOLO	INDICAZIONE DEI LAVORI E DELLE PROVVISTE	U.M.	DIMENSIONI				QUANTITA'	PREZZO	IMPORTO
			SIMILI	LUNG.	LARG.	ALT.			
	RIPORTO								45 001 572,62
	Tubazione:Multistrato - AFS 69 - 3XDjV4$Cr4kucFTuWMgYUT 0.0282496235346591*1.3			0,037			0,037		
	Tubazione:Multistrato - AFS 69 - 3XDjV4$Cr4kucFTuWMgYUR 1.80400000000001*1.3			2,345			2,345		
	Tubazione:Multistrato - AFS 69 - 3XDjV4$Cr4kucFTuWMgYVd 2.77803477433802*1.3			3,611			3,611		
	Tubazione:Multistrato - AFS 69 - 3XDjV4$Cr4kucFTuWMgYVt 0.0282496235346591*1.3			0,037			0,037		
	Tubazione:Multistrato - AFS 69 - 3XDjV4$Cr4kucFTuWMgYVr 1.80400000000001*1.3			2,345			2,345		
	Tubazione:Multistrato - AFS 69 - 3XDjV4$Cr4kucFTuWMgYVn 2.81303477433789*1.3			3,657			3,657		
	Tubazione:Multistrato - AFS 73 - 3XDjV4$Cr4kucFTuWMgYV1 0.0282496235346591*1.3			0,037			0,037		
	Tubazione:Multistrato - AFS 73 - 3XDjV4$Cr4kucFTuWMgYVF 1.80400000000001*1.3			2,345			2,345		
	Tubazione:Multistrato - AFS 73 - 3XDjV4$Cr4kucFTuWMgYVB 2.84803477433774*1.3			3,702			3,702		
	Tubazione:Multistrato - AFS 75 - 3XDjV4$Cr4kucFTuWMgYVP 0.0282496235346591*1.3			0,037			0,037		
	Tubazione:Multistrato - AFS 75 - 3XDjV4$Cr4kucFTuWMgYOd 1.80400000000001*1.3			2,345			2,345		
	Tubazione:Multistrato - AFS 75 - 3XDjV4$Cr4kucFTuWMgYOZ 2.91803477433822*1.3			3,793			3,793		
	Tubazione:Multistrato - AFS 75 - 3XDjV4$Cr4kucFTuWMgYOs 5.18056680239459*1.3			6,735			6,735		
	Tubazione:Multistrato - AFS 70 - 3XDjV4$Cr4kucFTuWMgYoK 1.22479458817859*1.3			1,592			1,592		
	Tubazione:Multistrato - AFS 73 - 3XDjV4$Cr4kucFTuWMgYoA 4.14979458855635*1.3			5,395			5,395		
	A RIPORTARE IMPIANTI MECCANICI								**264 387,71**
	A RIPORTARE UFFICI PERSONALE & SERVIZI AL PUBBLICO								**1 700 558,08**
	A RIPORTARE TERMINAL PARTENZE								***44 748 116,0***
	A RIPORTARE								45 001 572,62

COMPUTO METRICO ESTIMATIVO

L1 - TERMINAL

01 - TERMINAL PARTENZE

005 - UFFICI PERSONALE & SERVIZI AL PUBBLICO

MEC - IMPIANTI MECCANICI

N. ARTICOLO	INDICAZIONE DEI LAVORI E DELLE PROVVISTE	U.M.	DIMENSIONI				QUANTITA'	PREZZO	IMPORTO
			SIMILI	LUNG.	LARG.	ALT.			
	RIPORTO								45 001 572,62
	Tubazione:Multistrato - AFS 74 - 3XDjV4$Cr4kucFTuWMgYoy 4.93438458291848*1.3			6,415			6,415		
	Tubazione:Multistrato - AFS 93 - 3XDjV4$Cr4kucFTuWMgZk2 3.01673184455697*1.3			3,922			3,922		
	Tubazione:Multistrato - AFS 94 - 3XDjV4$Cr4kucFTuWMgZk0 3.99173184468324*1.3			5,189			5,189		
	Tubazione:Multistrato - AFS 92 - 3XDjV4$Cr4kucFTuWMgZkE 5.09308704223136*1.3			6,621			6,621		
	Tubazione:Multistrato - AFS 85 - 3XDjV4$Cr4kucFTuWMgZkI 3.16338675278528*1.3			4,112			4,112		
	Tubazione:Multistrato - AFS 85 - 3XDjV4$Cr4kucFTuWMgZkG 2.194386752659*1.3			2,853			2,853		
	Tubazione:Multistrato - AFS 87 - 3XDjV4$Cr4kucFTuWMgZkU 0.25638675240643*1.3			0,333			0,333		
	Tubazione:Multistrato - AFS 96 - 3XDjV4$Cr4kucFTuWMgZkS 1.06673184430504*1.3			1,387			1,387		
	Tubazione:Multistrato - AFS 95 - 3XDjV4$Cr4kucFTuWMgZkQ 2.04173184443117*1.3			2,654			2,654		
	Tubazione:Multistrato - AFS 91 - 3XDjV4$Cr4kucFTuWMgZkO 5.17308704222908*1.3			6,725			6,725		
	Tubazione:Multistrato - AFS 86 - 3XDjV4$Cr4kucFTuWMgZlc 1.22538675253261*1.3			1,593			1,593		
	Tubazione:Multistrato - AFS 89 - 3XDjV4$Cr4kucFTuWMgZla 4.13238675291163*1.3			5,372			5,372		
	Tubazione:Multistrato - AFS 90 - 3XDjV4$Cr4kucFTuWMgZlY 5.2329155606875*1.3			6,803			6,803		
	Tubazione:Multistrato - AFS 97 - 3XDjV4$Cr4kucFTuWMgZmA 0.0182500000001179*1.3			0,024			0,024		
	Tubazione:Multistrato - AFS 97 - 3XDjV4$Cr4kucFTuWMgZm8 2.21432946608447*1.3			2,879			2,879		
	Tubazione:Multistrato - AFS 87 - 3XDjV4$Cr4kucFTuWMgZmK 1.21455236883513*1.3			1,579			1,579		
	A RIPORTARE IMPIANTI MECCANICI								**264 387,71**
	A RIPORTARE UFFICI PERSONALE & SERVIZI AL PUBBLICO								**1 700 558,08**
	A RIPORTARE TERMINAL PARTENZE								***44 748 116,0***
	A RIPORTARE								45 001 572,62

COMPUTO METRICO ESTIMATIVO

L1 - TERMINAL

01 - TERMINAL PARTENZE

005 - UFFICI PERSONALE & SERVIZI AL PUBBLICO

MEC - IMPIANTI MECCANICI

N. ARTICOLO	INDICAZIONE DEI LAVORI E DELLE PROVVISTE	U.M.	DIMENSIONI				QUANTITA'	PREZZO	IMPORTO
			SIMILI	LUNG.	LARG.	ALT.			
	RIPORTO								45 001 572,62
	Tubazione:Multistrato - AFS 99 - 3XDjV4$Cr4kucFTuWMgZo$ 0.0182500000001179*1.3			0,024			0,024		
	Tubazione:Multistrato - AFS 99 - 3XDjV4$Cr4kucFTuWMgZoz 2.21432946608447*1.3			2,879			2,879		
	Tubazione:Multistrato - AFS 86 - 3XDjV4$Cr4kucFTuWMgZov 1.2495523688351*1.3			1,624			1,624		
	Tubazione:Multistrato - AFS 101 - 3XDjV4$Cr4kucFTuWMgZoP 0.0182500000001179*1.3			0,024			0,024		
	Tubazione:Multistrato - AFS 101 - 3XDjV4$Cr4kucFTuWMgZpd 2.21432946608447*1.3			2,879			2,879		
	Tubazione:Multistrato - AFS 85 - 3XDjV4$Cr4kucFTuWMgZpZ 1.28455236883467*1.3			1,670			1,670		
	Tubazione:Multistrato - AFS 103 - 3XDjV4$Cr4kucFTuWMgZp3 0.0182500000001179*1.3			0,024			0,024		
	Tubazione:Multistrato - AFS 103 - 3XDjV4$Cr4kucFTuWMgZp1 2.21432946608447*1.3			2,879			2,879		
	Tubazione:Multistrato - AFS 85 - 3XDjV4$Cr4kucFTuWMgZpD 1.31955236883419*1.3			1,715			1,715		
	Tubazione:Multistrato - AFS 105 - 3XDjV4$Cr4kucFTuWMgZyj 0.0182500000001179*1.3			0,024			0,024		
	Tubazione:Multistrato - AFS 105 - 3XDjV4$Cr4kucFTuWMgZyh 2.21432946608447*1.3			2,879			2,879		
	Tubazione:Multistrato - AFS 89 - 3XDjV4$Cr4kucFTuWMgZyt 1.35455236883462*1.3			1,761			1,761		
	Tubazione:Multistrato - AFS 107 - 3XDjV4$Cr4kucFTuWMgZyN 0.0182500000001179*1.3			0,024			0,024		
	Tubazione:Multistrato - AFS 107 - 3XDjV4$Cr4kucFTuWMgZyL 2.21432946608447*1.3			2,879			2,879		
	Tubazione:Multistrato - AFS 92 - 3XDjV4$Cr4kucFTuWMgZyH 0.182829288445364*1.3			0,238			0,238		
	Tubazione:Multistrato - AFS 109 - 3XDjV4$Cr4kucFTuWMgZ_4			0,037			0,037		
	A RIPORTARE IMPIANTI MECCANICI								**264 387,71**
	A RIPORTARE UFFICI PERSONALE & SERVIZI AL PUBBLICO								**1 700 558,08**
	A RIPORTARE TERMINAL PARTENZE								***44 748 116,0***
	A RIPORTARE								45 001 572,62

COMPUTO METRICO ESTIMATIVO

L1 - TERMINAL

01 - TERMINAL PARTENZE

005 - UFFICI PERSONALE & SERVIZI AL PUBBLICO

MEC - IMPIANTI MECCANICI

N. ARTICOLO	INDICAZIONE DEI LAVORI E DELLE PROVVISTE	U.M.	DIMENSIONI				QUANTITA'	PREZZO	IMPORTO
			SIMILI	LUNG.	LARG.	ALT.			
	RIPORTO								45 001 572,62
	0.0282496235346591*1.3								
	Tubazione:Multistrato - AFS 109 - 3XDjV4$Cr4kucFTuWMgZ_2 1.80400000000001*1.3			2,345			2,345		
	Tubazione:Multistrato - AFS 109 - 3XDjV4$Cr4kucFTuWMgZ_E 1.9876300474503*1.3			2,584			2,584		
	Tubazione:Multistrato - AFS 96 - 3XDjV4$Cr4kucFTuWMgZ$j 0.0282496235346591*1.3			0,037			0,037		
	Tubazione:Multistrato - AFS 96 - 3XDjV4$Cr4kucFTuWMgZ$h 1.80400000000001*1.3			2,345			2,345		
	Tubazione:Multistrato - AFS 96 - 3XDjV4$Cr4kucFTuWMgZ$t 2.02263004748745*1.3			2,629			2,629		
	Tubazione:Multistrato - AFS 95 - 3XDjV4$Cr4kucFTuWMgZ$5 0.0282496235346591*1.3			0,037			0,037		
	Tubazione:Multistrato - AFS 95 - 3XDjV4$Cr4kucFTuWMgZ$3 1.80400000000001*1.3			2,345			2,345		
	Tubazione:Multistrato - AFS 95 - 3XDjV4$Cr4kucFTuWMgZ$F 2.05763004881477*1.3			2,675			2,675		
	Tubazione:Multistrato - AFS 93 - 3XDjV4$Cr4kucFTuWMgZ$V 0.0282496235346591*1.3			0,037			0,037		
	Tubazione:Multistrato - AFS 93 - 3XDjV4$Cr4kucFTuWMgZ$T 1.80400000000001*1.3			2,345			2,345		
	Tubazione:Multistrato - AFS 93 - 3XDjV4$Cr4kucFTuWMgZ$P 2.09263004840402*1.3			2,720			2,720		
	Tubazione:Multistrato - AFS 94 - 3XDjV4$Cr4kucFTuWMgZut 0.0282496235346591*1.3			0,037			0,037		
	Tubazione:Multistrato - AFS 94 - 3XDjV4$Cr4kucFTuWMgZur 1.80400000000001*1.3			2,345			2,345		
	Tubazione:Multistrato - AFS 94 - 3XDjV4$Cr4kucFTuWMgZun 2.12763004825537*1.3			2,766			2,766		
	Tubazione:Multistrato - AFS 114 - 3XDjV4$Cr4kucFTuWMgZx3			0,024			0,024		
	A RIPORTARE IMPIANTI MECCANICI								**264 387,71**
	A RIPORTARE UFFICI PERSONALE & SERVIZI AL PUBBLICO								**1 700 558,08**
	A RIPORTARE TERMINAL PARTENZE								***44 748 116,0***
	A RIPORTARE								45 001 572,62

COMPUTO METRICO ESTIMATIVO

L1 - TERMINAL

01 - TERMINAL PARTENZE

005 - UFFICI PERSONALE & SERVIZI AL PUBBLICO

MEC - IMPIANTI MECCANICI

N. ARTICOLO	INDICAZIONE DEI LAVORI E DELLE PROVVISTE	U.M.	DIMENSIONI				QUANTITA'	PREZZO	IMPORTO
			SIMILI	LUNG.	LARG.	ALT.			
	RIPORTO								45 001 572,62
	0.0182500000001179*1.3								
	Tubazione:Multistrato - AFS 114 - 3XDjV4$Cr4kucFTuWMgZx1 2.21432946608447*1.3			2,879			2,879		
	Tubazione:Multistrato - AFS 91 - 3XDjV4$Cr4kucFTuWMgZ41 0.0282496235346591*1.3			0,037			0,037		
	Tubazione:Multistrato - AFS 91 - 3XDjV4$Cr4kucFTuWMgZ4F 1.80400000000001*1.3			2,345			2,345		
	Tubazione:Multistrato - AFS 91 - 3XDjV4$Cr4kucFTuWMgZ4B 0.126799999998247*1.3			0,165			0,165		
	Tubazione:Multistrato - AFS 90 - 3XDjV4$Cr4kucFTuWMgZ0s 1.25697864013304*1.3			1,634			1,634		
	Tubazione:Multistrato - AFS 90 - 3XDjV4$Cr4kucFTuWMgZ0_ 2.01465006812184*1.3			2,619			2,619		
	Tubazione:Multistrato - AFS 91 - 3XDjV4$Cr4kucFTuWMgZ0H 0.790558740247717*1.3			1,028			1,028		
	Tubazione:Multistrato - AFS 91 - 3XDjV4$Cr4kucFTuWMgZ1c 2.04043004745098*1.3			2,653			2,653		
	Tubazione:Multistrato - AFS 109 - 2hDFSoA7X8iRmAKJ2Jb$eL 0.0917318441791524*1.3			0,119			0,119		
	Tubazione:Multistrato - AFS 53 - 0T8gS4Wvv2EByH7tjZo8AB 0.0182500000001179*1.3			0,024			0,024		
	Tubazione:Multistrato - AFS 53 - 0T8gS4Wvv2EByH7tjZo8AD 2.21432946608447*1.3			2,879			2,879		
	Tubazione:Multistrato - AFS 123 - 0T8gS4Wvv2EByH7tjZo8Bn 1.48276954438154*1.3			1,928			1,928		
	Tubazione:Multistrato - AFS 100 - 0T8gS4Wvv2EByH7tjZo8BP 0.0182500000001179*1.3			0,024			0,024		
	Tubazione:Multistrato - AFS 100 - 0T8gS4Wvv2EByH7tjZo8BR 2.21432946608447*1.3			2,879			2,879		
	Tubazione:Multistrato - AFS 122 - 0T8gS4Wvv2EByH7tjZo8BV			1,973			1,973		
	A RIPORTARE IMPIANTI MECCANICI								**264 387,71**
	A RIPORTARE UFFICI PERSONALE & SERVIZI AL PUBBLICO								**1 700 558,08**
	A RIPORTARE TERMINAL PARTENZE								***44 748 116,0***
	A RIPORTARE								45 001 572,62

COMPUTO METRICO ESTIMATIVO

L1 - TERMINAL

01 - TERMINAL PARTENZE

005 - UFFICI PERSONALE & SERVIZI AL PUBBLICO

MEC - IMPIANTI MECCANICI

N. ARTICOLO	INDICAZIONE DEI LAVORI E DELLE PROVVISTE	U.M.	DIMENSIONI				QUANTITA'	PREZZO	IMPORTO
			SIMILI	LUNG.	LARG.	ALT.			
	RIPORTO								45 001 572,62
	1.51776954441214*1.3								
	Tubazione:Multistrato - AFS 104 - 0T8gS4Wvv2EByH7tjZo88$ 0.0182500000001179*1.3			0,024			0,024		
	Tubazione:Multistrato - AFS 104 - 0T8gS4Wvv2EByH7tjZo88X 2.21432946608447*1.3			2,879			2,879		
	Tubazione:Multistrato - AFS 121 - 0T8gS4Wvv2EByH7tjZo88b 1.55276954444282*1.3			2,019			2,019		
	Tubazione:Multistrato - AFS 108 - 0T8gS4Wvv2EByH7tjZo887 0.0182500000001179*1.3			0,024			0,024		
	Tubazione:Multistrato - AFS 108 - 0T8gS4Wvv2EByH7tjZo889 2.21432946608447*1.3			2,879			2,879		
	Tubazione:Multistrato - AFS 120 - 0T8gS4Wvv2EByH7tjZo88D 0.110814846111854*1.3			0,144			0,144		
	Tubazione:Multistrato - AFS 111 - 0T8gS4Wvv2EByH7tjZo86m 0.0282496235346591*1.3			0,037			0,037		
	Tubazione:Multistrato - AFS 111 - 0T8gS4Wvv2EByH7tjZo86o 1.80400000000001*1.3			2,345			2,345		
	Tubazione:Multistrato - AFS 111 - 0T8gS4Wvv2EByH7tjZo86s 0.909767960999345*1.3			1,183			1,183		
	Tubazione:Multistrato - AFS 112 - 0T8gS4Wvv2EByH7tjZo87t 0.0282496235346591*1.3			0,037			0,037		
	Tubazione:Multistrato - AFS 112 - 0T8gS4Wvv2EByH7tjZo87v 1.80400000000001*1.3			2,345			2,345		
	Tubazione:Multistrato - AFS 112 - 0T8gS4Wvv2EByH7tjZo87z 2.16154514935428*1.3			2,810			2,810		
	Tubazione:Multistrato - AFS 113 - 0T8gS4Wvv2EByH7tjZo87K 0.0182500000001179*1.3			0,024			0,024		
	Tubazione:Multistrato - AFS 113 - 0T8gS4Wvv2EByH7tjZo87M 2.21432946608447*1.3			2,879			2,879		
	Tubazione:Multistrato - AFS 118 - 0T8gS4Wvv2EByH7tjZo87Q			0,321			0,321		
	A RIPORTARE IMPIANTI MECCANICI								**264 387,71**
	A RIPORTARE UFFICI PERSONALE & SERVIZI AL PUBBLICO								**1 700 558,08**
	A RIPORTARE TERMINAL PARTENZE								***44 748 116,0***
	A RIPORTARE								45 001 572,62

COMPUTO METRICO ESTIMATIVO

L1 - TERMINAL

01 - TERMINAL PARTENZE

005 - UFFICI PERSONALE & SERVIZI AL PUBBLICO

MEC - IMPIANTI MECCANICI

N. ARTICOLO	INDICAZIONE DEI LAVORI E DELLE PROVVISTE	U.M.	DIMENSIONI				QUANTITA'	PREZZO	IMPORTO
			SIMILI	LUNG.	LARG.	ALT.			
	RIPORTO								45 001 572,62
	0.247235178903343*1.3								
	Tubazione:Multistrato - AFS 118 - 0T8gS4Wvv2EByH7tjZo85m 0.639582000802816*1.3			0,831			0,831		
	Tubazione:Multistrato - AFS 120 - 0T8gS4Wvv2EByH7tjZo85C 0.829600000000011*1.3			1,078			1,078		
	Tubazione:Multistrato - AFS 120 - 0T8gS4Wvv2EByH7tjZo82s 0.250307787160941*1.3			0,325			0,325		
	Tubazione:Multistrato - AFS 112 - 0T8gS4Wvv2EByH7tjZoFqC 2.36548419993756*1.3			3,075			3,075		
	Tubazione:Multistrato - AFS 118 - 0T8gS4Wvv2EByH7tjZoFo2 3.45172893202508*1.3			4,487			4,487		
	Tubazione:Multistrato - AFS 111 - 0T8gS4Wvv2EByH7tjZoFpq 3.49973057182314*1.3			4,550			4,550		
	Tubazione:Multistrato - AFS 120 - 0T8gS4Wvv2EByH7tjZoFpc 2.17343301140534*1.3			2,825			2,825		
	Tubazione:Multistrato - AFS 121 - 0T8gS4Wvv2EByH7tjZoFpO 1.88999338414126*1.3			2,457			2,457		
	Tubazione:Multistrato - AFS 122 - 0T8gS4Wvv2EByH7tjZoFpA 0.99675292572327*1.3			1,296			1,296		
	Tubazione:Multistrato - AFS 123 - 0T8gS4Wvv2EByH7tjZoFmy 0.103512467304928*1.3			0,135			0,135		
	Tubazione:Multistrato - AFS 120 - 0T8gS4Wvv2EByH7tjZoFRj 0.182701177921479*1.3			0,238			0,238		
	Tubazione:Multistrato - AFS 111 - 0T8gS4Wvv2EByH7tjZoFMp 0.145001695212264*1.3			0,189			0,189		
	Tubazione:Multistrato - AFS 118 - 0T8gS4Wvv2EByH7tjZoFNr 0.323171317780783*1.3			0,420			0,420		
	Tubazione:Multistrato - AFS 112 - 0T8gS4Wvv2EByH7tjZoFKU 0.94602155056232*1.3			1,230			1,230		
	Tubazione:Multistrato - AFS 125 - 22UHv6Ejf6rgNeVhcPvoBh			0,432			0,432		
	A RIPORTARE IMPIANTI MECCANICI								**264 387,71**
	A RIPORTARE UFFICI PERSONALE & SERVIZI AL PUBBLICO								**1 700 558,08**
	A RIPORTARE TERMINAL PARTENZE								***44 748 116,0***
	A RIPORTARE								45 001 572,62

COMPUTO METRICO ESTIMATIVO

L1 - TERMINAL

01 - TERMINAL PARTENZE

005 - UFFICI PERSONALE & SERVIZI AL PUBBLICO

MEC - IMPIANTI MECCANICI

N. ARTICOLO	INDICAZIONE DEI LAVORI E DELLE PROVVISTE	U.M.	DIMENSIONI				QUANTITA'	PREZZO	IMPORTO
			SIMILI	LUNG.	LARG.	ALT.			
	RIPORTO								45 001 572,62
	0.332594394752258*1.3								
	Tubazione:Multistrato - AFS 127 - 22UHv6Ejf6rgNeVhcPvoQQ 0.0182516871801832*1.3			0,024			0,024		
	Tubazione:Multistrato - AFS 127 - 22UHv6Ejf6rgNeVhcPvoQS 2.21729991572495*1.3			2,882			2,882		
	Tubazione:Multistrato - AFS 127 - 22UHv6Ejf6rgNeVhcPvoQi 0.833913270545055*1.3			1,084			1,084		
	Tubazione:Multistrato - AFS 125 - 22UHv6Ejf6rgNeVhcPvoO1 0.0182516871801832*1.3			0,024			0,024		
	Tubazione:Multistrato - AFS 125 - 22UHv6Ejf6rgNeVhcPvoO3 2.21729991572495*1.3			2,882			2,882		
	Tubazione:Multistrato - AFS 125 - 22UHv6Ejf6rgNeVhcPvoOJ 0.776434657520889*1.3			1,009			1,009		
	Tubazione:Multistrato - AFS 98 - 22UHv6Ejf6rgNeVhcPvoOb 0.0182516871801832*1.3			0,024			0,024		
	Tubazione:Multistrato - AFS 98 - 22UHv6Ejf6rgNeVhcPvoOd 2.21729991572495*1.3			2,882			2,882		
	Tubazione:Multistrato - AFS 98 - 22UHv6Ejf6rgNeVhcPvoOt 0.712080089243597*1.3			0,926			0,926		
	Tubazione:Multistrato - AFS 129 - 22UHv6Ejf6rgNeVhcPvoVK 0.0195016731160512*1.3			0,025			0,025		
	Tubazione:Multistrato - AFS 129 - 22UHv6Ejf6rgNeVhcPvoVM 2.21729991572495*1.3			2,882			2,882		
	Tubazione:Multistrato - AFS 129 - 22UHv6Ejf6rgNeVhcPvoVY 0.179969054865371*1.3			0,234			0,234		
	Tubazione:Multistrato - AFS 98 - 22UHv6Ejf6rgNeVhcPvoJi 0.26823982647545*1.3			0,349			0,349		
	Tubazione:Multistrato - AFS 98 - 22UHv6Ejf6rgNeVhcPvoJa 1.10217838818997*1.3			1,433			1,433		
	Tubazione:Multistrato - AFS 125 - 22UHv6Ejf6rgNeVhcPvoHG 2.10756582984714*1.3			2,740			2,740		
	Tubazione:Multistrato - AFS 127 - 22UHv6Ejf6rgNeVhcPvoM0 0.390073007776505*1.3			0,507			0,507		
	A RIPORTARE IMPIANTI MECCANICI								**264 387,71**
	A RIPORTARE UFFICI PERSONALE & SERVIZI AL PUBBLICO								**1 700 558,08**
	A RIPORTARE TERMINAL PARTENZE								***44 748 116,0***
	A RIPORTARE								45 001 572,62

COMPUTO METRICO ESTIMATIVO

L1 - TERMINAL

01 - TERMINAL PARTENZE

005 - UFFICI PERSONALE & SERVIZI AL PUBBLICO

MEC - IMPIANTI MECCANICI

N. ARTICOLO	INDICAZIONE DEI LAVORI E DELLE PROVVISTE	U.M.	DIMENSIONI				QUANTITA'	PREZZO	IMPORTO
			SIMILI	LUNG.	LARG.	ALT.			
	RIPORTO								45 001 572,62
	Tubazione:Multistrato - AFS 127 - 22UHv6Ejf6rgNeVhcPvoMO 3.11295327031743*1.3			4,047			4,047		
	Tubazione:Multistrato - AFS 129 - 22UHv6Ejf6rgNeVhcPvoKn 0.460256642199152*1.3			0,598			0,598		
	Tubazione:Multistrato - AFS 129 - 22UHv6Ejf6rgNeVhcPvoL9 0.49239339195752*1.3			0,640			0,640		
	Tubazione:Multistrato - AFS 129 - 22UHv6Ejf6rgNeVhcPvoLv 0.0282496235346591*1.3			0,037			0,037		
	Tubazione:Multistrato - AFS 129 - 22UHv6Ejf6rgNeVhcPvoLx 1.80400000000001*1.3			2,345			2,345		
	Tubazione:Multistrato - AFS 131 - 22UHv6Ejf6rgNeVhcPvog_ 0.0282496235346591*1.3			0,037			0,037		
	Tubazione:Multistrato - AFS 131 - 22UHv6Ejf6rgNeVhcPvogm 1.80400000000001*1.3			2,345			2,345		
	Tubazione:Multistrato - AFS 132 - 22UHv6Ejf6rgNeVhcPvoh4 0.0282496235346591*1.3			0,037			0,037		
	Tubazione:Multistrato - AFS 132 - 22UHv6Ejf6rgNeVhcPvoh6 1.80400000000001*1.3			2,345			2,345		
	Tubazione:Multistrato - AFS 133 - 22UHv6Ejf6rgNeVhcPvohg 0.0282496235346591*1.3			0,037			0,037		
	Tubazione:Multistrato - AFS 133 - 22UHv6Ejf6rgNeVhcPvohi 1.80400000000001*1.3			2,345			2,345		
	Tubazione:Multistrato - AFS 129 - 22UHv6Ejf6rgNeVhcPvohq 2.73179999999998*1.3			3,551			3,551		
	Tubazione:Multistrato - AFS 129 - 22UHv6Ejf6rgNeVhcPvoeC 3.46786333676997*1.3			4,508			4,508		
	Tubazione:Multistrato - AFS 131 - 22UHv6Ejf6rgNeVhcPvoeP 0.505256642199099*1.3			0,657			0,657		
	Tubazione:Multistrato - AFS 131 - 22UHv6Ejf6rgNeVhcPvoej 2.68679999999996*1.3			3,493			3,493		
	Tubazione:Multistrato - AFS 131 - 22UHv6Ejf6rgNeVhcPvoeb 2.43169836546845*1.3			3,161			3,161		
	A RIPORTARE IMPIANTI MECCANICI								**264 387,71**
	A RIPORTARE UFFICI PERSONALE & SERVIZI AL PUBBLICO								**1 700 558,08**
	A RIPORTARE TERMINAL PARTENZE								***44 748 116,0***
	A RIPORTARE								45 001 572,62

COMPUTO METRICO ESTIMATIVO

L1 - TERMINAL

01 - TERMINAL PARTENZE

005 - UFFICI PERSONALE & SERVIZI AL PUBBLICO

MEC - IMPIANTI MECCANICI

N. ARTICOLO	INDICAZIONE DEI LAVORI E DELLE PROVVISTE	U.M.	DIMENSIONI				QUANTITA'	PREZZO	IMPORTO
			SIMILI	LUNG.	LARG.	ALT.			
	RIPORTO								45 001 572,62
	Tubazione:Multistrato - AFS 132 - 22UHv6Ejf6rgNeVhcPvoey 0.54525664219915*1.3			0,709			0,709		
	Tubazione:Multistrato - AFS 132 - 22UHv6Ejf6rgNeVhcPvofS 2.64679999999998*1.3			3,441			3,441		
	Tubazione:Multistrato - AFS 132 - 22UHv6Ejf6rgNeVhcPvofK 1.43670220412018*1.3			1,868			1,868		
	Tubazione:Multistrato - AFS 133 - 22UHv6Ejf6rgNeVhcPvofl 0.58525664219928*1.3			0,761			0,761		
	Tubazione:Multistrato - AFS 133 - 22UHv6Ejf6rgNeVhcPvok7 2.60680000000002*1.3			3,389			3,389		
	Tubazione:Multistrato - AFS 133 - 22UHv6Ejf6rgNeVhcPvokV 0.44045220398767*1.3			0,573			0,573		
	Tubazione:Multistrato - AFS 129 - 22UHv6Ejf6rgNeVhcPvokM 0.681507679014648*1.3			0,886			0,886		
	Tubazione:Multistrato - AFS 135 - 32KjxPVFPBbQQBArnqo$BE 0.0282300797841483*1.3			0,037			0,037		
	Tubazione:Multistrato - AFS 135 - 32KjxPVFPBbQQBArnqo$B0 1.80400000000001*1.3			2,345			2,345		
	Tubazione:Multistrato - AFS 136 - 32KjxPVFPBbQQBArnqo$Bv 0.0282461964342127*1.3			0,037			0,037		
	Tubazione:Multistrato - AFS 136 - 32KjxPVFPBbQQBArnqo$Bx 1.80400000000001*1.3			2,345			2,345		
	Tubazione:Multistrato - AFS 136 - 32KjxPVFPBbQQBArnqo$Bm 0.028249557473113*1.3			0,037			0,037		
	Tubazione:Multistrato - AFS 136 - 32KjxPVFPBbQQBArnqo$Bo 1.80400000000001*1.3			2,345			2,345		
	Tubazione:Multistrato - AFS 137 - 32KjxPVFPBbQQBArnqo$Bh 0.0282496235346591*1.3			0,037			0,037		
	Tubazione:Multistrato - AFS 137 - 32KjxPVFPBbQQBArnqo$Bj 1.80400000000001*1.3			2,345			2,345		
	Tubazione:Multistrato - AFS 135 - 32KjxPVFPBbQQBArnqo$BZ			3,802			3,802		
	A RIPORTARE IMPIANTI MECCANICI								**264 387,71**
	A RIPORTARE UFFICI PERSONALE & SERVIZI AL PUBBLICO								**1 700 558,08**
	A RIPORTARE TERMINAL PARTENZE								***44 748 116,0***
	A RIPORTARE								45 001 572,62

COMPUTO METRICO ESTIMATIVO

L1 - TERMINAL

01 - TERMINAL PARTENZE

005 - UFFICI PERSONALE & SERVIZI AL PUBBLICO

MEC - IMPIANTI MECCANICI

N. ARTICOLO	INDICAZIONE DEI LAVORI E DELLE PROVVISTE	U.M.	DIMENSIONI				QUANTITA'	PREZZO	IMPORTO
			SIMILI	LUNG.	LARG.	ALT.			
	RIPORTO								45 001 572,62
	2.92475664221152*1.3								
	Tubazione:Multistrato - AFS 136 - 32KjxPVFPBbQQBArnqo$Bd 2.68507370709611*1.3			3,491			3,491		
	Tubazione:Multistrato - AFS 137 - 32KjxPVFPBbQQBArnqo$8P 2.7216000000004*1.3			3,538			3,538		
	Tubazione:Multistrato - AFS 139 - 32KjxPVFPBbQQBArnqo$9H 0.0182516871801832*1.3			0,024			0,024		
	Tubazione:Multistrato - AFS 139 - 32KjxPVFPBbQQBArnqo$9J 2.21729991572495*1.3			2,882			2,882		
	Tubazione:Multistrato - AFS 139 - 32KjxPVFPBbQQBArnqo$91 0.758713270544995*1.3			0,986			0,986		
	Tubazione:Multistrato - AFS 141 - 32KjxPVFPBbQQBArnqo$92 0.0182516871801832*1.3			0,024			0,024		
	Tubazione:Multistrato - AFS 141 - 32KjxPVFPBbQQBArnqo$94 2.21729991572495*1.3			2,882			2,882		
	Tubazione:Multistrato - AFS 143 - 32KjxPVFPBbQQBArnqo$9t 0.0182516871801832*1.3			0,024			0,024		
	Tubazione:Multistrato - AFS 143 - 32KjxPVFPBbQQBArnqo$9f 2.21729991572495*1.3			2,882			2,882		
	Tubazione:Multistrato - AFS 140 - 32KjxPVFPBbQQBArnqo$FT 0.0195016731160512*1.3			0,025			0,025		
	Tubazione:Multistrato - AFS 140 - 32KjxPVFPBbQQBArnqo$FV 2.21729991572495*1.3			2,882			2,882		
	Tubazione:Multistrato - AFS 140 - 32KjxPVFPBbQQBArnqo$F9 0.100545314477926*1.3			0,131			0,131		
	Tubazione:Multistrato - AFS 142 - 32KjxPVFPBbQQBArnqo$Ft 0.0182516871801832*1.3			0,024			0,024		
	Tubazione:Multistrato - AFS 142 - 32KjxPVFPBbQQBArnqo$Ff 2.21729991572495*1.3			2,882			2,882		
	Tubazione:Multistrato - AFS 142 - 32KjxPVFPBbQQBArnqo$CP			1,249			1,249		
	A RIPORTARE IMPIANTI MECCANICI								**264 387,71**
	A RIPORTARE UFFICI PERSONALE & SERVIZI AL PUBBLICO								**1 700 558,08**
	A RIPORTARE TERMINAL PARTENZE								***44 748 116,0***
	A RIPORTARE								45 001 572,62

COMPUTO METRICO ESTIMATIVO

L1 - TERMINAL

01 - TERMINAL PARTENZE

005 - UFFICI PERSONALE & SERVIZI AL PUBBLICO

MEC - IMPIANTI MECCANICI

N. ARTICOLO	INDICAZIONE DEI LAVORI E DELLE PROVVISTE	U.M.	DIMENSIONI				QUANTITA'	PREZZO	IMPORTO
			SIMILI	LUNG.	LARG.	ALT.			
	RIPORTO								45 001 572,62
	0.960859858012966*1.3								
	Tubazione:Multistrato - AFS 139 - 32KjxPVFPBbQQBArnqo$PX 0.316136087799712*1.3			0,411			0,411		
	Tubazione:Multistrato - AFS 141 - 32KjxPVFPBbQQBArnqo$PZ 0.378657474775608*1.3			0,492			0,492		
	Tubazione:Multistrato - AFS 143 - 32KjxPVFPBbQQBArnqo$Pb 0.440456642213878*1.3			0,573			0,573		
	Tubazione:Multistrato - AFS 137 - 32KjxPVFPBbQQBArnqo$Pd 0.470456642210819*1.3			0,612			0,612		
	Tubazione:Multistrato - AFS 136 - 32KjxPVFPBbQQBArnqo$UP 0.506982935115252*1.3			0,659			0,659		
	Tubazione:Multistrato - AFS 140 - 32KjxPVFPBbQQBArnqo$UT 0.644200207296389*1.3			0,837			0,837		
	Tubazione:Multistrato - AFS 142 - 32KjxPVFPBbQQBArnqo$UV 2.71834640651321*1.3			3,534			3,534		
	Tubazione:Multistrato - AFS 139 - 32KjxPVFPBbQQBArnqo_YN 1.17195702969832*1.3			1,524			1,524		
	Tubazione:Multistrato - AFS 141 - 32KjxPVFPBbQQBArnqo_Z6 0.82123465752084*1.3			1,068			1,068		
	Tubazione:Multistrato - AFS 141 - 32KjxPVFPBbQQBArnqo_Z_ 1.96221044933046*1.3			2,551			2,551		
	Tubazione:Multistrato - AFS 143 - 32KjxPVFPBbQQBArnqo_W$ 0.883033824959189*1.3			1,148			1,148		
	Tubazione:Multistrato - AFS 143 - 32KjxPVFPBbQQBArnqo_Wt 2.74759789000274*1.3			3,572			3,572		
	Tubazione:Multistrato - AFS 137 - 32KjxPVFPBbQQBArnqo_X3 3.56329459039229*1.3			4,632			4,632		
	Tubazione:Multistrato - AFS 136 - 32KjxPVFPBbQQBArnqo_cP 2.65055263551061*1.3			3,446			3,446		
	Tubazione:Multistrato - AFS 136 - 32KjxPVFPBbQQBArnqo_cH			3,215			3,215		
	A RIPORTARE IMPIANTI MECCANICI								**264 387,71**
	A RIPORTARE UFFICI PERSONALE & SERVIZI AL PUBBLICO								**1 700 558,08**
	A RIPORTARE TERMINAL PARTENZE								***44 748 116,0***
	A RIPORTARE								45 001 572,62

COMPUTO METRICO ESTIMATIVO

L1 - TERMINAL

01 - TERMINAL PARTENZE

005 - UFFICI PERSONALE & SERVIZI AL PUBBLICO

MEC - IMPIANTI MECCANICI

N. ARTICOLO	INDICAZIONE DEI LAVORI E DELLE PROVVISTE	U.M.	DIMENSIONI				QUANTITA'	PREZZO	IMPORTO
			SIMILI	LUNG.	LARG.	ALT.			
	RIPORTO								45 001 572,62
	2.47293333343503*1.3								
	Tubazione:Multistrato - AFS 135 - 32KjxPVFPBbQQBArnqo_as 0.267299999999964*1.3			0,347			0,347		
	Tubazione:Multistrato - AFS 135 - 32KjxPVFPBbQQBArnqo_aW 0.549600000000469*1.3			0,714			0,714		
	Tubazione:Multistrato - AFS 140 - 32KjxPVFPBbQQBArnqo_hK 0.700562416903817*1.3			0,911			0,911		
	Tubazione:Multistrato - AFS 136 - 32KjxPVFPBbQQBArnqo_eZ 0.541504006806401*1.3			0,704			0,704		
	Tubazione:Multistrato - AFS 136 - 32KjxPVFPBbQQBArnqo_fR 1.35876666170224*1.3			1,766			1,766		
	Tubazione:Multistrato - AFS 38 - 2aaD155j1Ar8KFP9WPQEMF 0.684130937328801*1.3			0,889			0,889		
	Tubazione:Multistrato - AFS 38 - 2aaD155j1Ar8KFP9WPQEMJ 0.0896000000000164*1.3			0,116			0,116		
	Tubazione:Multistrato - AFS 31 - 2aaD155j1Ar8KFP9WPQEKg 0.654332394930468*1.3			0,851			0,851		
	Tubazione:Multistrato - AFS 37 - 2aaD155j1Ar8KFP9WPQEKv 0.704332394930296*1.3			0,916			0,916		
	Tubazione:Multistrato - AFS 36 - 2aaD155j1Ar8KFP9WPQELS 0.699332394930397*1.3			0,909			0,909		
	Tubazione:Multistrato - AFS 31 - 2aaD155j1Ar8KFP9WPQELy 0.0896000000000424*1.3			0,116			0,116		
	Tubazione:Multistrato - AFS 37 - 2aaD155j1Ar8KFP9WPQEIP 0.0896000000000381*1.3			0,116			0,116		
	Tubazione:Multistrato - AFS 36 - 2aaD155j1Ar8KFP9WPQEJ6 0.0896000000000403*1.3			0,116			0,116		
	Tubazione:Multistrato - AFS 35 - 2aaD155j1Ar8KFP9WPQEHe 0.0445999999999899*1.3			0,058			0,058		
	Totale	m					978,526	16,40627	16 053,96
	A RIPORTARE UFFICI PERSONALE & SERVIZI AL PUBBLICO								**1 716 612,04**
	A RIPORTARE TERMINAL PARTENZE								***44 764 169,9***
	A RIPORTARE								45 017 626,58

COMPUTO METRICO ESTIMATIVO

L1 - TERMINAL

01 - TERMINAL PARTENZE

005 - UFFICI PERSONALE & SERVIZI AL PUBBLICO

MEC - IMPIANTI MECCANICI

N. ARTICOLO	INDICAZIONE DEI LAVORI E DELLE PROVVISTE	U.M.	DIMENSIONI				QUANTITA'	PREZZO	IMPORTO
			SIMILI	LUNG.	LARG.	ALT.			
	RIPORTO								45 017 626,58
	Totale 143 - IMP. IDRICO SANITARIO Euro								**57 978,36**
	Totale MEC - IMPIANTI MECCANICI Euro								**280 441,67**
	A RIPORTARE UFFICI PERSONALE & SERVIZI AL PUBBLICO								**1 716 612,04**
	A RIPORTARE TERMINAL PARTENZE								***44 764 169,9***
	A RIPORTARE								45 017 626,58

COMPUTO METRICO ESTIMATIVO

L1 - TERMINAL

01 - TERMINAL PARTENZE

005 - UFFICI PERSONALE & SERVIZI AL PUBBLICO

SPE - IMPIANTI SPECIALI

N. ARTICOLO	INDICAZIONE DEI LAVORI E DELLE PROVVISTE	U.M.	DIMENSIONI				QUANTITA'	PREZZO	IMPORTO
			SIMILI	LUNG.	LARG.	ALT.			
	RIPORTO								45 017 626,58
	103 - IMPIANTO DI ILLUMINAZIONE								
70140 AP-E.IEL.050	Fornitura e posa in opera di KNX Argus Pres.Lumin.IR bianco								
	CFL-PDE_ComandiIlluminazione:CFL-PDE_ComandiIlluminazione-RilevatoreOnOffN - 1ENBCMEFn6budLy2OHyneL 1		1,000				1,000		
	CFL-PDE_ComandiIlluminazione:CFL-PDE_ComandiIlluminazione-RilevatoreOnOffN - 1ENBCMEFn6budLy2OHynmk 1		1,000				1,000		
	CFL-PDE_ComandiIlluminazione:CFL-PDE_ComandiIlluminazione-RilevatoreOnOffN - 2w87FkRv5A9PqyHVPo1v8j 1		1,000				1,000		
	CFL-PDE_ComandiIlluminazione:CFL-PDE_ComandiIlluminazione-RilevatoreOnOffN - 2w87FkRv5A9PqyHVPo1vfA 1		1,000				1,000		
	CFL-PDE_ComandiIlluminazione:CFL-PDE_ComandiIlluminazione-RilevatoreOnOffN - 3SgEvXa_X4HwMLMeYtDn71 1		1,000				1,000		
	CFL-PDE_ComandiIlluminazione:CFL-PDE_ComandiIlluminazione-RilevatoreOnOffN - 2VbFS2pLLBfAlBDQndFE4V 1		1,000				1,000		
	CFL-PDE_ComandiIlluminazione:CFL-PDE_ComandiIlluminazione-RilevatoreOnOffN - 1QFOFrl696T9RX3Ms0auQ8 1		1,000				1,000		
	CFL-PDE_ComandiIlluminazione:CFL-PDE_ComandiIlluminazione-RilevatoreOnOffN - 2TftaHTAn2gfqpdQDrCFMi 1		1,000				1,000		
	CFL-PDE_ComandiIlluminazione:CFL-PDE_ComandiIlluminazione-RilevatoreOnOffN - 0gTFoktPrDnhzrQZYgje7n 1		1,000				1,000		
	CFL-PDE_ComandiIlluminazione:CFL-PDE_ComandiIlluminazione-RilevatoreOnOffN - 0gTFoktPrDnhzrQZYgje6d 1		1,000				1,000		
	CFL-PDE_ComandiIlluminazione:CFL-PDE_ComandiIlluminazione-RilevatoreOnOffN - 0tA_Qkr0HCfuvE4EZXwUmP 1		1,000				1,000		
	CFL-PDE_ComandiIlluminazione:CFL-PDE_ComandiIlluminazione-RilevatoreOnOffN - 0tA_Qkr0HCfuvE4EZXwUmU 1		1,000				1,000		
	Totale	cad					12,000	648,12000	7 777,44
70180	Fornitura e posa in opera di KNX Argus Pres.Lumin.IR bianco								
	A RIPORTARE IMPIANTI SPECIALI								**7 777,44**
	A RIPORTARE UFFICI PERSONALE & SERVIZI AL PUBBLICO								**1 724 389,48**
	A RIPORTARE TERMINAL PARTENZE								***44 771 947,4***
	A RIPORTARE								45 025 404,02

COMPUTO METRICO ESTIMATIVO

L1 - TERMINAL

01 - TERMINAL PARTENZE

005 - UFFICI PERSONALE & SERVIZI AL PUBBLICO

SPE - IMPIANTI SPECIALI

N. ARTICOLO	INDICAZIONE DEI LAVORI E DELLE PROVVISTE	U.M.	DIMENSIONI				QUANTITA'	PREZZO	IMPORTO
			SIMILI	LUNG.	LARG.	ALT.			
	RIPORTO								45 025 404,02
AP-E.IEL.050									
	CFL-PDE_RilevatoreIlluminazioneIncassoN:CFL-PDE_RilevatoreIlluminazioneIncasso-PresenzaLuminositàStandAloneN - 0EqUfqugbFSxR_aTDHdqhd 1		1,000				1,000		
	Totale	cad					1,000	648,12000	648,12
70190	Fornitura e posa in opera di KNX Argus Pres.Lumin.IR bianco								
AP-E.IEL.050									
	CFL-PDE_RilevatoreIlluminazioneIncassoN:CFL-PDE_RilevatoreIlluminazioneIncasso-PresenzaStandAloneN - 2TftaHTAn2gfqpdQDrCFOk 1		1,000				1,000		
	Totale	cad					1,000	648,12000	648,12
70200	Fornitura e posa in opera di KNX Argus Pres.Lumin.IR bianco								
AP-E.IEL.050									
	CFL-PDE_RilevatoreIlluminazioneIncassoP:CFL-PDE_RilevatoreIlluminazioneIncasso-PresenzaLuminositàStandAloneP - 0Zyf_Md6v2MwcQhN2rHq0b 1		1,000				1,000		
	CFL-PDE_RilevatoreIlluminazioneIncassoP:CFL-PDE_RilevatoreIlluminazioneIncasso-PresenzaLuminositàStandAloneP - 26Ucb337f7cQStj_1pEblV 1		1,000				1,000		
	CFL-PDE_RilevatoreIlluminazioneIncassoP:CFL-PDE_RilevatoreIlluminazioneIncasso-PresenzaLuminositàStandAloneP - 3I4pDRiqX2$wZEUH$k6BI1 1		1,000				1,000		
	CFL-PDE_RilevatoreIlluminazioneIncassoP:CFL-PDE_RilevatoreIlluminazioneIncasso-PresenzaLuminositàStandAloneP - 1iKci1xvjENAxjfbh8LZi4 1		1,000				1,000		
	CFL-PDE_RilevatoreIlluminazioneIncassoP:CFL-PDE_RilevatoreIlluminazioneIncasso-PresenzaLuminositàStandAloneP - 3z8n$V96H19fRrOvKXVGWC 1		1,000				1,000		
	CFL-PDE_RilevatoreIlluminazioneIncassoP:CFL-PDE_RilevatoreIlluminazioneIncasso-PresenzaLuminositàStandAloneP - 2wc7j6uuPD4PTSKCKvBten 1		1,000				1,000		
	CFL-PDE_RilevatoreIlluminazioneIncassoP:CFL-PDE_RilevatoreIlluminazioneIncasso-PresenzaLuminositàStandAloneP - 0tA_Qkr0HCfuvE4EZXwUDb 1		1,000				1,000		
	CFL-PDE_RilevatoreIlluminazioneIncassoP:CFL-PDE_RilevatoreIlluminazioneIncasso-PresenzaLuminositàStandAloneP - 2eBweXEGf2gx_csaJdWXom 1		1,000				1,000		
	CFL-PDE_RilevatoreIlluminazioneIncassoP:CFL-PDE_RilevatoreIlluminazioneIncasso-		1,000				1,000		
	A RIPORTARE IMPIANTI SPECIALI								**9 073,68**
	A RIPORTARE UFFICI PERSONALE & SERVIZI AL PUBBLICO								**1 725 685,72**
	A RIPORTARE TERMINAL PARTENZE								***44 773 243,6***
	A RIPORTARE								45 026 700,26

COMPUTO METRICO ESTIMATIVO

L1 - TERMINAL

01 - TERMINAL PARTENZE

005 - UFFICI PERSONALE & SERVIZI AL PUBBLICO

SPE - IMPIANTI SPECIALI

N. ARTICOLO	INDICAZIONE DEI LAVORI E DELLE PROVVISTE	U.M.	DIMENSIONI				QUANTITA'	PREZZO	IMPORTO
			SIMILI	LUNG.	LARG.	ALT.			
	RIPORTO								45 026 700,26
	PresenzaLuminositàStandAloneP - 0EqUfqugbFSxR_aTDHdt7e 1								
	CFL-PDE_RilevatoreIlluminazioneIncassoP:CFL-PDE_RilevatoreIlluminazioneIncasso-PresenzaLuminositàStandAloneP - 3VYRxL5uH3YxvnxnYhJiL9 1		1,000				1,000		
	CFL-PDE_RilevatoreIlluminazioneIncassoP:CFL-PDE_RilevatoreIlluminazioneIncasso-PresenzaLuminositàStandAloneP - 2Pb3FMXbXFeQxtHP4mV2ny 1		1,000				1,000		
	CFL-PDE_RilevatoreIlluminazioneIncassoP:CFL-PDE_RilevatoreIlluminazioneIncasso-PresenzaLuminositàStandAloneP - 2Pb3FMXbXFeQxtHP4mV2jm 1		1,000				1,000		
	Totale	cad					12,000	648,12000	7 777,44
71590 NP.DEI.225016.a	Sensore KNX di movimento/presenza ad incasso, in grado di individuare la presenza di persone anche in caso di piccoli movi..... altezza di montaggio 4 ÷ 14 m, impostazione ora 60 ÷ 255 m, installabile: a parete con tecnologia IR, scatola rettangolare								
	CFL-PDE_RilevatoreIlluminazioneEsternoP:CFL-PDE_RilevatoreIlluminazioneEsterno-PresenzaStandAloneP - 3nUsbOV6H6fgCCGc9BUNeq 1		1,000				1,000		
	CFL-PDE_RilevatoreIlluminazioneEsternoP:CFL-PDE_RilevatoreIlluminazioneEsterno-PresenzaStandAloneP - 0lnjn7DcHEMwMgG7UqrYct 1		1,000				1,000		
	CFL-PDE_RilevatoreIlluminazioneEsternoP:CFL-PDE_RilevatoreIlluminazioneEsterno-PresenzaStandAloneP - 0lnjn7DcHEMwMgG7UqrZGT 1		1,000				1,000		
	CFL-PDE_RilevatoreIlluminazioneEsternoP:CFL-PDE_RilevatoreIlluminazioneEsterno-PresenzaStandAloneP - 0lnjn7DcHEMwMgG7UqrZLA 1		1,000				1,000		
	Totale	cad					4,000	244,45000	977,80
71600 NP.DEI.225016.a	Sensore KNX di movimento/presenza ad incasso, in grado di individuare la presenza di persone anche in caso di piccoli movi..... altezza di montaggio 4 ÷ 14 m, impostazione ora 60 ÷ 255 m, installabile: a parete con tecnologia IR, scatola rettangolare								
	CFL-PDE_RilevatoreIlluminazioneIncassoN:CFL-PDE_RilevatoreIlluminazioneIncasso-PresenzaKonnexN - 2quS3r4lb2NQ2o9NnihdMp 1		1,000				1,000		
	CFL-PDE_RilevatoreIlluminazioneIncassoN:CFL-PDE_RilevatoreIlluminazioneIncasso-PresenzaKonnexN - 28L49S$dHF1w75SS_eyZuy 1		1,000				1,000		
	A RIPORTARE IMPIANTI SPECIALI								**17 828,92**
	A RIPORTARE UFFICI PERSONALE & SERVIZI AL PUBBLICO								**1 734 440,96**
	A RIPORTARE TERMINAL PARTENZE								***44 781 998,8***
	A RIPORTARE								45 035 455,50

COMPUTO METRICO ESTIMATIVO

L1 - TERMINAL

01 - TERMINAL PARTENZE

005 - UFFICI PERSONALE & SERVIZI AL PUBBLICO

SPE - IMPIANTI SPECIALI

N. ARTICOLO	INDICAZIONE DEI LAVORI E DELLE PROVVISTE	U.M.	DIMENSIONI				QUANTITA'	PREZZO	IMPORTO
			SIMILI	LUNG.	LARG.	ALT.			
	RIPORTO								45 035 455,50
	CFL-PDE_RilevatoreIlluminazioneIncassoN:CFL-PDE_RilevatoreIlluminazioneIncasso-PresenzaKonnexN - 28L49S$dHF1w75SS_eyZv$ 1		1,000				1,000		
	CFL-PDE_RilevatoreIlluminazioneIncassoN:CFL-PDE_RilevatoreIlluminazioneIncasso-PresenzaKonnexN - 2w87FkRv5A9PqyHVPo1vJS 1		1,000				1,000		
	CFL-PDE_RilevatoreIlluminazioneIncassoN:CFL-PDE_RilevatoreIlluminazioneIncasso-PresenzaKonnexN - 2w87FkRv5A9PqyHVPo1vHF 1		1,000				1,000		
	CFL-PDE_RilevatoreIlluminazioneIncassoN:CFL-PDE_RilevatoreIlluminazioneIncasso-PresenzaKonnexN - 2w87FkRv5A9PqyHVPo1vDa 1		1,000				1,000		
	CFL-PDE_RilevatoreIlluminazioneIncassoN:CFL-PDE_RilevatoreIlluminazioneIncasso-PresenzaKonnexN - 3SgEvXa_X4HwMLMeYtDn6R 1		1,000				1,000		
	CFL-PDE_RilevatoreIlluminazioneIncassoN:CFL-PDE_RilevatoreIlluminazioneIncasso-PresenzaKonnexN - 2VbFS2pLLBfAlBDQndFE82 1		1,000				1,000		
	CFL-PDE_RilevatoreIlluminazioneIncassoN:CFL-PDE_RilevatoreIlluminazioneIncasso-PresenzaKonnexN - 1QFOFrl696T9RX3Ms0auNd 1		1,000				1,000		
	CFL-PDE_RilevatoreIlluminazioneIncassoN:CFL-PDE_RilevatoreIlluminazioneIncasso-PresenzaKonnexN - 2sHkVR53P24BtpKDRPGrvF 1		1,000				1,000		
	CFL-PDE_RilevatoreIlluminazioneIncassoN:CFL-PDE_RilevatoreIlluminazioneIncasso-PresenzaKonnexN - 0gTFoktPrDnhzrQZYgjezz 1		1,000				1,000		
	CFL-PDE_RilevatoreIlluminazioneIncassoN:CFL-PDE_RilevatoreIlluminazioneIncasso-PresenzaKonnexN - 0gTFoktPrDnhzrQZYgjezs 1		1,000				1,000		
	CFL-PDE_RilevatoreIlluminazioneIncassoN:CFL-PDE_RilevatoreIlluminazioneIncasso-PresenzaKonnexN - 0gTFoktPrDnhzrQZYgjeo6 1		1,000				1,000		
	CFL-PDE_RilevatoreIlluminazioneIncassoN:CFL-PDE_RilevatoreIlluminazioneIncasso-PresenzaKonnexN - 0tA_Qkr0HCfuvE4EZXwUpB 1		1,000				1,000		
	CFL-PDE_RilevatoreIlluminazioneIncassoN:CFL-PDE_RilevatoreIlluminazioneIncasso-PresenzaKonnexN - 0tA_Qkr0HCfuvE4EZXwUso 1		1,000				1,000		
	CFL-PDE_RilevatoreIlluminazioneIncassoN:CFL-PDE_RilevatoreIlluminazioneIncasso-PresenzaKonnexN - 0tA_Qkr0HCfuvE4EZXwUsH 1		1,000				1,000		
	CFL-PDE_RilevatoreIlluminazioneIncassoN:CFL-PDE_RilevatoreIlluminazioneIncasso-PresenzaKonnexN - 0tA_Qkr0HCfuvE4EZXwUt0 1		1,000				1,000		
	A RIPORTARE IMPIANTI SPECIALI								**17 828,92**
	A RIPORTARE UFFICI PERSONALE & SERVIZI AL PUBBLICO								**1 734 440,96**
	A RIPORTARE TERMINAL PARTENZE								***44 781 998,8***
	A RIPORTARE								45 035 455,50

COMPUTO METRICO ESTIMATIVO

L1 - TERMINAL

01 - TERMINAL PARTENZE

005 - UFFICI PERSONALE & SERVIZI AL PUBBLICO

SPE - IMPIANTI SPECIALI

N. ARTICOLO	INDICAZIONE DEI LAVORI E DELLE PROVVISTE	U.M.	DIMENSIONI SIMILI	LUNG.	LARG.	ALT.	QUANTITA'	PREZZO	IMPORTO
	RIPORTO								45 035 455,50
	Totale	cad					17,000	244,45000	4 155,65
71650 NP.DEI.225016.a	Sensore KNX di movimento/presenza ad incasso, in grado di individuare la presenza di persone anche in caso di piccoli movi..... altezza di montaggio 4 ÷ 14 m, impostazione ora 60 ÷ 255 m, installabile: a parete con tecnologia IR, scatola rettangolare								
	CFL-PDE_RilevatoreIlluminazioneIncassoN:CFL-PDE_RilevatoreIlluminazioneIncasso-PresenzaLuminositàKonnexN - 3ssQCbg6D1tfswYA48j1xc 1		1,000				1,000		
	Totale	cad					1,000	244,45000	244,45
	Totale 103 - IMPIANTO DI ILLUMINAZIONE Euro								**22 229,02**
	127 - IMP. DIFFUSIONE SONORA								
42335 AP-E.IEL.072e	Fornitura e posa in opera di Diffusore a sospensione a 2 vie. Potenza RMS 15W, potenza di picco 23W, 70V/100V, risposta in.....materiale in resina HIPS, colore bianco. Dimensioni e peso: 186(diam)x251(H)mm, 2,1kg. Certificato a norma EN54 -24. Set 10W								
	CFL-PDE_ProiettoreSuonoPendinato:CFL-PDE_ProiettoreSuonoPendinato-10W - 1T3S$8Q8L6jRybWTKWr7cl 1		1,000				1,000		
	CFL-PDE_ProiettoreSuonoPendinato:CFL-PDE_ProiettoreSuonoPendinato-10W - 3Yzlg8sMTBvfnsb9tsNNUe 1		1,000				1,000		
	CFL-PDE_ProiettoreSuonoPendinato:CFL-PDE_ProiettoreSuonoPendinato-10W - 3Yzlg8sMTBvfnsb9tsNNMo 1		1,000				1,000		
	CFL-PDE_ProiettoreSuonoPendinato:CFL-PDE_ProiettoreSuonoPendinato-10W - 1umQY6OYv2KOnqj3jSve8G 1		1,000				1,000		
	Totale	cad					4,000	295,22000	1 180,88
64400 AP-E.IEL.072b	Fornitura e posa in opera di Diffusore da incasso/controsoffitto con calotta tagliafuoco. Potenza RMS 6W, potenza di picco.....vite con messa a terra. Frontale in acciaio. Dimensioni e peso: 180(•)x95,6(H)mm, 860g. Certificato a norma EN54-24. Set 3W								
	A RIPORTARE IMPIANTI SPECIALI								**23 409,90**
	A RIPORTARE UFFICI PERSONALE & SERVIZI AL PUBBLICO								**1 740 021,94**
	A RIPORTARE TERMINAL PARTENZE								***44 787 579,8***
	A RIPORTARE								45 041 036,48

COMPUTO METRICO ESTIMATIVO

L1 - TERMINAL

01 - TERMINAL PARTENZE

005 - UFFICI PERSONALE & SERVIZI AL PUBBLICO

SPE - IMPIANTI SPECIALI

N. ARTICOLO	INDICAZIONE DEI LAVORI E DELLE PROVVISTE	U.M.	DIMENSIONI				QUANTITA'	PREZZO	IMPORTO
			SIMILI	LUNG.	LARG.	ALT.			
	RIPORTO								45 041 036,48
	CFL-PDE_DiffusoreEvacIncasso:CFL-PDE_DiffusoreEvacIncasso-3W - 34i2SbY0n639YoWWlD5hBM 1		1,000				1,000		
	CFL-PDE_DiffusoreEvacIncasso:CFL-PDE_DiffusoreEvacIncasso-3W - 3qS83XLBL1XQsVGY9u9UKw 1		1,000				1,000		
	CFL-PDE_DiffusoreEvacIncasso:CFL-PDE_DiffusoreEvacIncasso-3W - 3qS83XLBL1XQsVGY9u9UKT 1		1,000				1,000		
	CFL-PDE_DiffusoreEvacIncasso:CFL-PDE_DiffusoreEvacIncasso-3W - 2VjeZiMKbFCASpoyn3duS3 1		1,000				1,000		
	CFL-PDE_DiffusoreEvacIncasso:CFL-PDE_DiffusoreEvacIncasso-3W - 3oUmCQNUHA_PgbUm6Kzodt 1		1,000				1,000		
	CFL-PDE_DiffusoreEvacIncasso:CFL-PDE_DiffusoreEvacIncasso-3W - 3oUmCQNUHA_PgbUm6KzobT 1		1,000				1,000		
	CFL-PDE_DiffusoreEvacIncasso:CFL-PDE_DiffusoreEvacIncasso-3W - 3oUmCQNUHA_PgbUm6KzppS 1		1,000				1,000		
	CFL-PDE_DiffusoreEvacIncasso:CFL-PDE_DiffusoreEvacIncasso-3W - 3oUmCQNUHA_PgbUm6KzpmB 1		1,000				1,000		
	CFL-PDE_DiffusoreEvacIncasso:CFL-PDE_DiffusoreEvacIncasso-3W - 31WPMLl9HB$htqahoz_X1x 1		1,000				1,000		
	CFL-PDE_DiffusoreEvacIncasso:CFL-PDE_DiffusoreEvacIncasso-3W - 2AQrDdzZf5du5Lo_wFsG9r 1		1,000				1,000		
	CFL-PDE_DiffusoreEvacIncasso:CFL-PDE_DiffusoreEvacIncasso-3W - 2vbkqMR4D32x$2mL46Gkr_ 1		1,000				1,000		
	CFL-PDE_DiffusoreEvacIncasso:CFL-PDE_DiffusoreEvacIncasso-3W - 2vbkqMR4D32x$2mL46GkqZ 1		1,000				1,000		
	CFL-PDE_DiffusoreEvacIncasso:CFL-PDE_DiffusoreEvacIncasso-3W - 38HZco7856zO5mOBUdIVWl 1		1,000				1,000		
	CFL-PDE_DiffusoreEvacIncasso:CFL-PDE_DiffusoreEvacIncasso-3W - 38HZco7856zO5mOBUdIV8N 1		1,000				1,000		
	CFL-PDE_DiffusoreEvacIncasso:CFL-PDE_DiffusoreEvacIncasso-3W - 38HZco7856zO5mOBUdIVFh 1		1,000				1,000		
	A RIPORTARE IMPIANTI SPECIALI								**23 409,90**
	A RIPORTARE UFFICI PERSONALE & SERVIZI AL PUBBLICO								**1 740 021,94**
	A RIPORTARE TERMINAL PARTENZE								***44 787 579,8***
	A RIPORTARE								45 041 036,48

COMPUTO METRICO ESTIMATIVO

L1 - TERMINAL

01 - TERMINAL PARTENZE

005 - UFFICI PERSONALE & SERVIZI AL PUBBLICO

SPE - IMPIANTI SPECIALI

N. ARTICOLO	INDICAZIONE DEI LAVORI E DELLE PROVVISTE	U.M.	DIMENSIONI				QUANTITA'	PREZZO	IMPORTO
			SIMILI	LUNG.	LARG.	ALT.			
	RIPORTO								45 041 036,48
	CFL-PDE_DiffusoreEvacIncasso:CFL-PDE_DiffusoreEvacIncasso-3W - 38HZco7856zO5mOBUdIUyR 1		1,000				1,000		
	CFL-PDE_DiffusoreEvacIncasso:CFL-PDE_DiffusoreEvacIncasso-3W - 1$8psbp_DFAOG1oho09L33 1		1,000				1,000		
	CFL-PDE_DiffusoreEvacIncasso:CFL-PDE_DiffusoreEvacIncasso-3W - 1$8psbp_DFAOG1oho09LUm 1		1,000				1,000		
	CFL-PDE_DiffusoreEvacIncasso:CFL-PDE_DiffusoreEvacIncasso-3W - 1$8psbp_DFAOG1oho09Lfr 1		1,000				1,000		
	CFL-PDE_DiffusoreEvacIncasso:CFL-PDE_DiffusoreEvacIncasso-3W - 1$8psbp_DFAOG1oho09Lz4 1		1,000				1,000		
	CFL-PDE_DiffusoreEvacIncasso:CFL-PDE_DiffusoreEvacIncasso-3W - 2W6VOy319COgbAmLaoU9s5 1		1,000				1,000		
	CFL-PDE_DiffusoreEvacIncasso:CFL-PDE_DiffusoreEvacIncasso-3W - 2W6VOy319COgbAmLaoUA3a 1		1,000				1,000		
	CFL-PDE_DiffusoreEvacIncasso:CFL-PDE_DiffusoreEvacIncasso-3W - 2W6VOy319COgbAmLaoUA4w 1		1,000				1,000		
	CFL-PDE_DiffusoreEvacIncasso:CFL-PDE_DiffusoreEvacIncasso-3W - 2W6VOy319COgbAmLaoUA5u 1		1,000				1,000		
	CFL-PDE_DiffusoreEvacIncasso:CFL-PDE_DiffusoreEvacIncasso-3W - 2W6VOy319COgbAmLaoUAQg 1		1,000				1,000		
	CFL-PDE_DiffusoreEvacIncasso:CFL-PDE_DiffusoreEvacIncasso-3W - 2W6VOy319COgbAmLaoUAGR 1		1,000				1,000		
	CFL-PDE_DiffusoreEvacIncasso:CFL-PDE_DiffusoreEvacIncasso-3W - 2W6VOy319COgbAmLaoUAGQ 1		1,000				1,000		
	CFL-PDE_DiffusoreEvacIncasso:CFL-PDE_DiffusoreEvacIncasso-3W - 2W6VOy319COgbAmLaoUAHx 1		1,000				1,000		
	CFL-PDE_DiffusoreEvacIncasso:CFL-PDE_DiffusoreEvacIncasso-3W - 2W6VOy319COgbAmLaoUAHw 1		1,000				1,000		
	CFL-PDE_DiffusoreEvacIncasso:CFL-PDE_DiffusoreEvacIncasso-3W - 2W6VOy319COgbAmLaoUANM 1		1,000				1,000		
	A RIPORTARE IMPIANTI SPECIALI								**23 409,90**
	A RIPORTARE UFFICI PERSONALE & SERVIZI AL PUBBLICO								**1 740 021,94**
	A RIPORTARE TERMINAL PARTENZE								***44 787 579,8***
	A RIPORTARE								45 041 036,48

COMPUTO METRICO ESTIMATIVO

L1 - TERMINAL

01 - TERMINAL PARTENZE

005 - UFFICI PERSONALE & SERVIZI AL PUBBLICO

SPE - IMPIANTI SPECIALI

N. ARTICOLO	INDICAZIONE DEI LAVORI E DELLE PROVVISTE	U.M.	DIMENSIONI				QUANTITA'	PREZZO	IMPORTO
			SIMILI	LUNG.	LARG.	ALT.			
	RIPORTO								45 041 036,48
	CFL-PDE_DiffusoreEvacIncasso:CFL-PDE_DiffusoreEvacIncasso-3W - 3lJ7my1VX7LO$HuRhq_ss7 1		1,000				1,000		
	CFL-PDE_DiffusoreEvacIncasso:CFL-PDE_DiffusoreEvacIncasso-3W - 3lJ7my1VX7LO$HuRhq_sq5 1		1,000				1,000		
	CFL-PDE_DiffusoreEvacIncasso:CFL-PDE_DiffusoreEvacIncasso-3W - 3lJ7my1VX7LO$HuRhq_sua 1		1,000				1,000		
	CFL-PDE_DiffusoreEvacIncasso:CFL-PDE_DiffusoreEvacIncasso-3W - 3TTkAkTQ5EOOmTGCcPm9mP 1		1,000				1,000		
	CFL-PDE_DiffusoreEvacIncasso:CFL-PDE_DiffusoreEvacIncasso-3W - 0y5CYaF4H1jxoalLv5WCel 1		1,000				1,000		
	CFL-PDE_DiffusoreEvacIncasso:CFL-PDE_DiffusoreEvacIncasso-3W - 0y5CYaF4H1jxoalLv5WCgM 1		1,000				1,000		
	CFL-PDE_DiffusoreEvacIncasso:CFL-PDE_DiffusoreEvacIncasso-3W - 25TFRMvSfB485L3Nx8fM1V 1		1,000				1,000		
	CFL-PDE_DiffusoreEvacIncasso:CFL-PDE_DiffusoreEvacIncasso-3W - 3mtaXuaoH0_OpsaaOOxhvc 1		1,000				1,000		
	CFL-PDE_DiffusoreEvacIncasso:CFL-PDE_DiffusoreEvacIncasso-3W - 1EqiNc9U56_gbux0TUqzIm 1		1,000				1,000		
	Totale	cad					39,000	146,40000	5 709,60
64430 AP-E.IEL.072a	Fornitura e posa in opera di Diffusore da incasso/controsoffitto con calotta tagliafuoco. Potenza RMS 6W, potenza di picco.....vite con messa a terra. Frontale in acciaio. Dimensioni e peso: 180(•)x95,6(H)mm, 860g. Certificato a norma EN54-24. Set 6W								
	CFL-PDE_DiffusoreEvacIncasso:CFL-PDE_DiffusoreEvacIncasso-6W - 34i2SbY0n639YoWWlD5h4h 1		1,000				1,000		
	CFL-PDE_DiffusoreEvacIncasso:CFL-PDE_DiffusoreEvacIncasso-6W - 34i2SbY0n639YoWWlD5hxE 1		1,000				1,000		
	CFL-PDE_DiffusoreEvacIncasso:CFL-PDE_DiffusoreEvacIncasso-6W - 36i33q5q5D3OwEQZJq1RTS 1		1,000				1,000		
	CFL-PDE_DiffusoreEvacIncasso:CFL-PDE_DiffusoreEvacIncasso-6W -		1,000				1,000		
	A RIPORTARE IMPIANTI SPECIALI								**29 119,50**
	A RIPORTARE UFFICI PERSONALE & SERVIZI AL PUBBLICO								**1 745 731,54**
	A RIPORTARE TERMINAL PARTENZE								***44 793 289,4***
	A RIPORTARE								45 046 746,08

COMPUTO METRICO ESTIMATIVO

L1 - TERMINAL

01 - TERMINAL PARTENZE

005 - UFFICI PERSONALE & SERVIZI AL PUBBLICO

SPE - IMPIANTI SPECIALI

N. ARTICOLO	INDICAZIONE DEI LAVORI E DELLE PROVVISTE	U.M.	DIMENSIONI				QUANTITA'	PREZZO	IMPORTO
			SIMILI	LUNG.	LARG.	ALT.			
	RIPORTO								45 046 746,08
	3qS83XLBL1XQsVGY9u9UIA 1								
	CFL-PDE_DiffusoreEvacIncasso:CFL-PDE_DiffusoreEvacIncasso-6W - 2Ouybywm1Elgcz1NcQlObb 1		1,000				1,000		
	CFL-PDE_DiffusoreEvacIncasso:CFL-PDE_DiffusoreEvacIncasso-6W - 2Ouybywm1Elgcz1NcQlROg 1		1,000				1,000		
	CFL-PDE_DiffusoreEvacIncasso:CFL-PDE_DiffusoreEvacIncasso-6W - 27nfdFMA92qgRo$mMsbgx6 1		1,000				1,000		
	CFL-PDE_DiffusoreEvacIncasso:CFL-PDE_DiffusoreEvacIncasso-6W - 38HZco7856zO5mOBUdIV0q 1		1,000				1,000		
	CFL-PDE_DiffusoreEvacIncasso:CFL-PDE_DiffusoreEvacIncasso-6W - 38HZco7856zO5mOBUdIV4d 1		1,000				1,000		
	CFL-PDE_DiffusoreEvacIncasso:CFL-PDE_DiffusoreEvacIncasso-6W - 38HZco7856zO5mOBUdIUx8 1		1,000				1,000		
	CFL-PDE_DiffusoreEvacIncasso:CFL-PDE_DiffusoreEvacIncasso-6W - 1$8psbp_DFAOG1oho09LLP 1		1,000				1,000		
	CFL-PDE_DiffusoreEvacIncasso:CFL-PDE_DiffusoreEvacIncasso-6W - 1$8psbp_DFAOG1oho09LJb 1		1,000				1,000		
	CFL-PDE_DiffusoreEvacIncasso:CFL-PDE_DiffusoreEvacIncasso-6W - 1$8psbp_DFAOG1oho09LIT 1		1,000				1,000		
	CFL-PDE_DiffusoreEvacIncasso:CFL-PDE_DiffusoreEvacIncasso-6W - 3lJ7my1VX7LO$HuRhq_smm 1		1,000				1,000		
	CFL-PDE_DiffusoreEvacIncasso:CFL-PDE_DiffusoreEvacIncasso-6W - 3lJ7my1VX7LO$HuRhq_s_S 1		1,000				1,000		
	CFL-PDE_DiffusoreEvacIncasso:CFL-PDE_DiffusoreEvacIncasso-6W - 3lJ7my1VX7LO$HuRhq_s_Q 1		1,000				1,000		
	CFL-PDE_DiffusoreEvacIncasso:CFL-PDE_DiffusoreEvacIncasso-6W - 3TTkAkTQ5EOOmTGCcPm9qo 1		1,000				1,000		
	CFL-PDE_DiffusoreEvacIncasso:CFL-PDE_DiffusoreEvacIncasso-6W - 3TTkAkTQ5EOOmTGCcPm9rZ 1		1,000				1,000		
	CFL-PDE_DiffusoreEvacIncasso:CFL-PDE_DiffusoreEvacIncasso-6W -		1,000				1,000		
	A RIPORTARE IMPIANTI SPECIALI								**29 119,50**
	A RIPORTARE UFFICI PERSONALE & SERVIZI AL PUBBLICO								**1 745 731,54**
	A RIPORTARE TERMINAL PARTENZE								***44 793 289,4***
	A RIPORTARE								45 046 746,08

COMPUTO METRICO ESTIMATIVO

L1 - TERMINAL

01 - TERMINAL PARTENZE

005 - UFFICI PERSONALE & SERVIZI AL PUBBLICO

SPE - IMPIANTI SPECIALI

N. ARTICOLO	INDICAZIONE DEI LAVORI E DELLE PROVVISTE	U.M.	DIMENSIONI				QUANTITA'	PREZZO	IMPORTO
			SIMILI	LUNG.	LARG.	ALT.			
	RIPORTO								45 046 746,08
	3TTkAkTQ5EOOmTGCcPm9xt 1								
	Totale	cad					19,000	146,40000	2 781,60
64470 AP-E.IEL.072c	Fornitura e posa in opera di Diffusore box a parete. Potenza 6W, 70/100V, risposta in frequenza: 150 - 18.000Hz, sensibili.....eriale in resina HIPS, colore bianco. Dimensioni e peso: 250(W)x190(H)x110(D)mm, 1,7kg. Certificato a norma EN54-24. Set 6W								
	CFL-PDE_DiffusoreEvacParete:CFL-PDE_DiffusoreEvacParete-6W - 3qS83XLBL1XQsVGY9u9OFz 1		1,000				1,000		
	CFL-PDE_DiffusoreEvacParete:CFL-PDE_DiffusoreEvacParete-6W - 3qS83XLBL1XQsVGY9u9OMD 1		1,000				1,000		
	CFL-PDE_DiffusoreEvacParete:CFL-PDE_DiffusoreEvacParete-6W - 3qS83XLBL1XQsVGY9u9OLY 1		1,000				1,000		
	CFL-PDE_DiffusoreEvacParete:CFL-PDE_DiffusoreEvacParete-6W - 3qS83XLBL1XQsVGY9u9OKw 1		1,000				1,000		
	CFL-PDE_DiffusoreEvacParete:CFL-PDE_DiffusoreEvacParete-6W - 0HczbJciPFdez_SP$eH84n 1		1,000				1,000		
	CFL-PDE_DiffusoreEvacParete:CFL-PDE_DiffusoreEvacParete-6W - 0fl7jv7NbC7RVCmGAag4pw 1		1,000				1,000		
	CFL-PDE_DiffusoreEvacParete:CFL-PDE_DiffusoreEvacParete-6W - 1aEnhGnkDAV9E8kO$IByLd 1		1,000				1,000		
	CFL-PDE_DiffusoreEvacParete:CFL-PDE_DiffusoreEvacParete-6W - 1aEnhGnkDAV9E8kO$IByUC 1		1,000				1,000		
	CFL-PDE_DiffusoreEvacParete:CFL-PDE_DiffusoreEvacParete-6W - 2AQrDdzZf5du5Lo_wFsG53 1		1,000				1,000		
	CFL-PDE_DiffusoreEvacParete:CFL-PDE_DiffusoreEvacParete-6W - 38HZco7856zO5mOBUdIVjE 1		1,000				1,000		
	CFL-PDE_DiffusoreEvacParete:CFL-PDE_DiffusoreEvacParete-6W - 38HZco7856zO5mOBUdIUv5 1		1,000				1,000		
	CFL-PDE_DiffusoreEvacParete:CFL-PDE_DiffusoreEvacParete-6W - 1$8psbp_DFAOG1oho09Lg1 1		1,000				1,000		
	A RIPORTARE IMPIANTI SPECIALI								**31 901,10**
	A RIPORTARE UFFICI PERSONALE & SERVIZI AL PUBBLICO								**1 748 513,14**
	A RIPORTARE TERMINAL PARTENZE								***44 796 071,0***
	A RIPORTARE								45 049 527,68

COMPUTO METRICO ESTIMATIVO

L1 - TERMINAL

01 - TERMINAL PARTENZE

005 - UFFICI PERSONALE & SERVIZI AL PUBBLICO

SPE - IMPIANTI SPECIALI

N. ARTICOLO	INDICAZIONE DEI LAVORI E DELLE PROVVISTE	U.M.	DIMENSIONI				QUANTITA'	PREZZO	IMPORTO
			SIMILI	LUNG.	LARG.	ALT.			
	RIPORTO								45 049 527,68
	CFL-PDE_DiffusoreEvacParete:CFL-PDE_DiffusoreEvacParete-6W - 2W6VOy319COgbAmLaoUAHT 1		1,000				1,000		
	CFL-PDE_DiffusoreEvacParete:CFL-PDE_DiffusoreEvacParete-6W - 3lJ7my1VX7LO$HuRhq_st0 1		1,000				1,000		
	CFL-PDE_DiffusoreEvacParete:CFL-PDE_DiffusoreEvacParete-6W - 0y5CYaF4H1jxoalLv5WCkP 1		1,000				1,000		
	CFL-PDE_DiffusoreEvacParete:CFL-PDE_DiffusoreEvacParete-6W - 2aeLoF$5HFVh2T8P2h$tGf 1		1,000				1,000		
	CFL-PDE_DiffusoreEvacParete:CFL-PDE_DiffusoreEvacParete-6W - 2aeLoF$5HFVh2T8P2h$t3C 1		1,000				1,000		
	CFL-PDE_DiffusoreEvacParete:CFL-PDE_DiffusoreEvacParete-6W - 2aeLoF$5HFVh2T8P2h$t2S 1		1,000				1,000		
	CFL-PDE_DiffusoreEvacParete:CFL-PDE_DiffusoreEvacParete-6W - 2aeLoF$5HFVh2T8P2h$t1w 1		1,000				1,000		
	CFL-PDE_DiffusoreEvacParete:CFL-PDE_DiffusoreEvacParete-6W - 1$i3msb5z1Wxn3R66z5khC 1		1,000				1,000		
	CFL-PDE_DiffusoreEvacParete:CFL-PDE_DiffusoreEvacParete-6W - 1$i3msb5z1Wxn3R66z5kg3 1		1,000				1,000		
	CFL-PDE_DiffusoreEvacParete:CFL-PDE_DiffusoreEvacParete-6W - 1$i3msb5z1Wxn3R66z5kgy 1		1,000				1,000		
	CFL-PDE_DiffusoreEvacParete:CFL-PDE_DiffusoreEvacParete-6W - 1$i3msb5z1Wxn3R66z5kqg 1		1,000				1,000		
	CFL-PDE_DiffusoreEvacParete:CFL-PDE_DiffusoreEvacParete-6W - 1$i3msb5z1Wxn3R66z5kqe 1		1,000				1,000		
	CFL-PDE_DiffusoreEvacParete:CFL-PDE_DiffusoreEvacParete-6W - 1$i3msb5z1Wxn3R66z5kqk 1		1,000				1,000		
	CFL-PDE_DiffusoreEvacParete:CFL-PDE_DiffusoreEvacParete-6W - 0NDHqFG_vEfujW$wBBkfzv 1		1,000				1,000		
	CFL-PDE_DiffusoreEvacParete:CFL-PDE_DiffusoreEvacParete-6W - 27L6TVRk1FGOD8jkGXMiU2 1		1,000				1,000		
	A RIPORTARE IMPIANTI SPECIALI								**31 901,10**
	A RIPORTARE UFFICI PERSONALE & SERVIZI AL PUBBLICO								**1 748 513,14**
	A RIPORTARE TERMINAL PARTENZE								***44 796 071,0***
	A RIPORTARE								45 049 527,68

COMPUTO METRICO ESTIMATIVO

L1 - TERMINAL

01 - TERMINAL PARTENZE

005 - UFFICI PERSONALE & SERVIZI AL PUBBLICO

SPE - IMPIANTI SPECIALI

N. ARTICOLO	INDICAZIONE DEI LAVORI E DELLE PROVVISTE	U.M.	DIMENSIONI				QUANTITA'	PREZZO	IMPORTO
			SIMILI	LUNG.	LARG.	ALT.			
	RIPORTO								45 049 527,68
	CFL-PDE_DiffusoreEvacParete:CFL-PDE_DiffusoreEvacParete-6W - 27L6TVRk1FGOD8jkGXMiVk 1		1,000				1,000		
	CFL-PDE_DiffusoreEvacParete:CFL-PDE_DiffusoreEvacParete-6W - 3e5ZRWgEL8ggZgbtTu9O_d 1		1,000				1,000		
	CFL-PDE_DiffusoreEvacParete:CFL-PDE_DiffusoreEvacParete-6W - 0PCpZ3SPH9ogdsQjSeQNye 1		1,000				1,000		
	CFL-PDE_DiffusoreEvacParete:CFL-PDE_DiffusoreEvacParete-6W - 33Qm8otVb2bQlHRbK$O1Rn 1		1,000				1,000		
	CFL-PDE_DiffusoreEvacParete:CFL-PDE_DiffusoreEvacParete-6W - 0HR9dLGBX0ZxudXz_$iU57 1		1,000				1,000		
	CFL-PDE_DiffusoreEvacParete:CFL-PDE_DiffusoreEvacParete-6W - 1wRdcvj4z8hPaZj53MFnm1 1		1,000				1,000		
	CFL-PDE_DiffusoreEvacParete:CFL-PDE_DiffusoreEvacParete-6W - 2VXAk5jLPEh9V73HBqcMp4 1		1,000				1,000		
	CFL-PDE_DiffusoreEvacParete:CFL-PDE_DiffusoreEvacParete-6W - 2VXAk5jLPEh9V73HBqcMp7 1		1,000				1,000		
	CFL-PDE_DiffusoreEvacParete:CFL-PDE_DiffusoreEvacParete-6W - 1qjFAxX3X3ZRWU2g7gwDFw 1		1,000				1,000		
	CFL-PDE_DiffusoreEvacParete:CFL-PDE_DiffusoreEvacParete-6W - 1qjFAxX3X3ZRWU2g7gwDFx 1		1,000				1,000		
	CFL-PDE_DiffusoreEvacParete:CFL-PDE_DiffusoreEvacParete-6W - 1qjFAxX3X3ZRWU2g7gwDPX 1		1,000				1,000		
	CFL-PDE_DiffusoreEvacParete:CFL-PDE_DiffusoreEvacParete-6W - 1qjFAxX3X3ZRWU2g7gwDPY 1		1,000				1,000		
	CFL-PDE_DiffusoreEvacParete:CFL-PDE_DiffusoreEvacParete-6W - 1qjFAxX3X3ZRWU2g7gwDMl 1		1,000				1,000		
	CFL-PDE_DiffusoreEvacParete:CFL-PDE_DiffusoreEvacParete-6W - 1qjFAxX3X3ZRWU2g7gwDMe 1		1,000				1,000		
	CFL-PDE_DiffusoreEvacParete:CFL-PDE_DiffusoreEvacParete-6W - 1qjFAxX3X3ZRWU2g7gwDKR 1		1,000				1,000		
	A RIPORTARE IMPIANTI SPECIALI								**31 901,10**
	A RIPORTARE UFFICI PERSONALE & SERVIZI AL PUBBLICO								**1 748 513,14**
	A RIPORTARE TERMINAL PARTENZE								***44 796 071,0***
	A RIPORTARE								45 049 527,68

COMPUTO METRICO ESTIMATIVO

L1 - TERMINAL

01 - TERMINAL PARTENZE

005 - UFFICI PERSONALE & SERVIZI AL PUBBLICO

SPE - IMPIANTI SPECIALI

N. ARTICOLO	INDICAZIONE DEI LAVORI E DELLE PROVVISTE	U.M.	DIMENSIONI				QUANTITA'	PREZZO	IMPORTO
			SIMILI	LUNG.	LARG.	ALT.			
	RIPORTO								45 049 527,68
	CFL-PDE_DiffusoreEvacParete:CFL-PDE_DiffusoreEvacParete-6W - 1qjFAxX3X3ZRWU2g7gwDKK 1		1,000				1,000		
	CFL-PDE_DiffusoreEvacParete:CFL-PDE_DiffusoreEvacParete-6W - 1qjFAxX3X3ZRWU2g7gwDKu 1		1,000				1,000		
	CFL-PDE_DiffusoreEvacParete:CFL-PDE_DiffusoreEvacParete-6W - 1qjFAxX3X3ZRWU2g7gwDKv 1		1,000				1,000		
	CFL-PDE_DiffusoreEvacParete:CFL-PDE_DiffusoreEvacParete-6W - 0hu5ufe21FnvdgH5qPzT5G 1		1,000				1,000		
	CFL-PDE_DiffusoreEvacParete:CFL-PDE_DiffusoreEvacParete-6W - 0hu5ufe21FnvdgH5qPzT5f 1		1,000				1,000		
	CFL-PDE_DiffusoreEvacParete:CFL-PDE_DiffusoreEvacParete-6W - 0hu5ufe21FnvdgH5qPzT2l 1		1,000				1,000		
	CFL-PDE_DiffusoreEvacParete:CFL-PDE_DiffusoreEvacParete-6W - 0hu5ufe21FnvdgH5qPzT2k 1		1,000				1,000		
	CFL-PDE_DiffusoreEvacParete:CFL-PDE_DiffusoreEvacParete-6W - 0hu5ufe21FnvdgH5qPzT0Q 1		1,000				1,000		
	CFL-PDE_DiffusoreEvacParete:CFL-PDE_DiffusoreEvacParete-6W - 0hu5ufe21FnvdgH5qPzT0T 1		1,000				1,000		
	CFL-PDE_DiffusoreEvacParete:CFL-PDE_DiffusoreEvacParete-6W - 0hu5ufe21FnvdgH5qPzT0U 1		1,000				1,000		
	CFL-PDE_DiffusoreEvacParete:CFL-PDE_DiffusoreEvacParete-6W - 0hu5ufe21FnvdgH5qPzT01 1		1,000				1,000		
	CFL-PDE_DiffusoreEvacParete:CFL-PDE_DiffusoreEvacParete-6W - 0hu5ufe21FnvdgH5qPzT00 1		1,000				1,000		
	CFL-PDE_DiffusoreEvacParete:CFL-PDE_DiffusoreEvacParete-6W - 0hu5ufe21FnvdgH5qPzT03 1		1,000				1,000		
	CFL-PDE_DiffusoreEvacParete:CFL-PDE_DiffusoreEvacParete-6W - 0hu5ufe21FnvdgH5qPzT04 1		1,000				1,000		
	CFL-PDE_DiffusoreEvacParete:CFL-PDE_DiffusoreEvacParete-6W - 0hu5ufe21FnvdgH5qPzT07 1		1,000				1,000		
	A RIPORTARE IMPIANTI SPECIALI								**31 901,10**
	A RIPORTARE UFFICI PERSONALE & SERVIZI AL PUBBLICO								**1 748 513,14**
	A RIPORTARE TERMINAL PARTENZE								***44 796 071,0***
	A RIPORTARE								45 049 527,68

COMPUTO METRICO ESTIMATIVO

L1 - TERMINAL

01 - TERMINAL PARTENZE

005 - UFFICI PERSONALE & SERVIZI AL PUBBLICO

SPE - IMPIANTI SPECIALI

N. ARTICOLO	INDICAZIONE DEI LAVORI E DELLE PROVVISTE	U.M.	DIMENSIONI				QUANTITA'	PREZZO	IMPORTO
			SIMILI	LUNG.	LARG.	ALT.			
	RIPORTO								45 049 527,68
	CFL-PDE_DiffusoreEvacParete:CFL-PDE_DiffusoreEvacParete-6W - 0hu5ufe21FnvdgH5qPzT0i 1		1,000				1,000		
	CFL-PDE_DiffusoreEvacParete:CFL-PDE_DiffusoreEvacParete-6W - 0hu5ufe21FnvdgH5qPzT0k 1		1,000				1,000		
	Totale	cad					59,000	168,08000	9 916,72
64490 AP-E.IEL.069b	Fornitura e posa in opera di posti operatore postazioni microfoniche - sorgenti BGM composto da: - Microfono da tavolo con.....LR bilanciato per microfono con alimentazione Phantom. - Placca di copertura moduli RDL - Alimentatore 24Vdc per moduli RDL								
	CFL-PDE_MicrofonoEvac-Servizio:CFL-PDE_MicrofonoEvac-Servizio - 1ecR0Vn3T1oRov3HYodFm4 1		1,000				1,000		
	CFL-PDE_MicrofonoEvac-Servizio:CFL-PDE_MicrofonoEvac-Servizio - 0Ve3quoEXDuxmuho9C4cLq 1		1,000				1,000		
	CFL-PDE_MicrofonoEvac-Servizio:CFL-PDE_MicrofonoEvac-Servizio - 0Ve3quoEXDuxmuho9C4cKg 1		1,000				1,000		
	CFL-PDE_MicrofonoEvac-Servizio:CFL-PDE_MicrofonoEvac-Servizio - 0Ve3quoEXDuxmuho9C4cM7 1		1,000				1,000		
	CFL-PDE_MicrofonoEvac-Servizio:CFL-PDE_MicrofonoEvac-Servizio - 0Ve3quoEXDuxmuho9C4cMy 1		1,000				1,000		
	CFL-PDE_MicrofonoEvac-Servizio:CFL-PDE_MicrofonoEvac-Servizio - 0Ve3quoEXDuxmuho9C4c9n 1		1,000				1,000		
	CFL-PDE_MicrofonoEvac-Servizio:CFL-PDE_MicrofonoEvac-Servizio - 0Ve3quoEXDuxmuho9C4c8t 1		1,000				1,000		
	CFL-PDE_MicrofonoEvac-Servizio:CFL-PDE_MicrofonoEvac-Servizio - 0Ve3quoEXDuxmuho9C4cBh 1		1,000				1,000		
	CFL-PDE_MicrofonoEvac-Servizio:CFL-PDE_MicrofonoEvac-Servizio - 0Ve3quoEXDuxmuho9C4cAP 1		1,000				1,000		
	CFL-PDE_MicrofonoEvac-Servizio:CFL-PDE_MicrofonoEvac-Servizio - 0Ve3quoEXDuxmuho9C4cDQ 1		1,000				1,000		
	CFL-PDE_MicrofonoEvac-Servizio:CFL-PDE_MicrofonoEvac-Servizio -		1,000				1,000		
	A RIPORTARE IMPIANTI SPECIALI								**41 817,82**
	A RIPORTARE UFFICI PERSONALE & SERVIZI AL PUBBLICO								**1 758 429,86**
	A RIPORTARE TERMINAL PARTENZE								***44 805 987,7***
	A RIPORTARE								45 059 444,40

COMPUTO METRICO ESTIMATIVO

L1 - TERMINAL

01 - TERMINAL PARTENZE

005 - UFFICI PERSONALE & SERVIZI AL PUBBLICO

SPE - IMPIANTI SPECIALI

N. ARTICOLO	INDICAZIONE DEI LAVORI E DELLE PROVVISTE	U.M.	DIMENSIONI				QUANTITA'	PREZZO	IMPORTO
			SIMILI	LUNG.	LARG.	ALT.			
	RIPORTO								45 059 444,40
	0Ve3quoEXDuxmuho9C4cCE 1								
	Totale	cad					11,000	1 041,32000	11 454,52
64500 AP-E.IEL.069a	Fornitura e posa in opera di Consolle microfonica digitale di emergenza per sistema VX-3000. Postazione con con microfono .....a capsula microfonica). Alimentazione 24Vdc. Dimensioni e peso: 190(W)x76,5(H)x215(D)mm, 850g. Certificato a norma EN54-16.								
	CFL-PDE_MicrofonoEvac-VVF:CFL-PDE_MicrofonoEvac-VVF - 1ecR0Vn3T1oRov3HYodFm3 1		1,000				1,000		
	Totale	cad					1,000	1 959,93000	1 959,93
75000 AP-E.IEL.166	Derivazione da incasso per impianti di segnalazione o di comunicazione realizzate con tubo protettivo flessibile o rigido .....ntrollo:- attacco per apparecchiature di segnalazione incendio o EVAC, comprensiva di linea di alimentazione e segnalazione								
	CFL-PDE_DiffusoreEvacIncasso:CFL-PDE_DiffusoreEvacIncasso-6W - 34i2SbY0n639YoWWlD5h4h 1		1,000				1,000		
	CFL-PDE_DiffusoreEvacIncasso:CFL-PDE_DiffusoreEvacIncasso-6W - 34i2SbY0n639YoWWlD5hxE 1		1,000				1,000		
	CFL-PDE_DiffusoreEvacIncasso:CFL-PDE_DiffusoreEvacIncasso-6W - 36i33q5q5D3OwEQZJq1RTS 1		1,000				1,000		
	CFL-PDE_DiffusoreEvacIncasso:CFL-PDE_DiffusoreEvacIncasso-6W - 3qS83XLBL1XQsVGY9u9UIA 1		1,000				1,000		
	CFL-PDE_DiffusoreEvacIncasso:CFL-PDE_DiffusoreEvacIncasso-6W - 2Ouybywm1Elgcz1NcQlObb 1		1,000				1,000		
	CFL-PDE_DiffusoreEvacIncasso:CFL-PDE_DiffusoreEvacIncasso-6W - 2Ouybywm1Elgcz1NcQlROg 1		1,000				1,000		
	CFL-PDE_DiffusoreEvacIncasso:CFL-PDE_DiffusoreEvacIncasso-6W - 27nfdFMA92qgRo$mMsbgx6 1		1,000				1,000		
	CFL-PDE_DiffusoreEvacIncasso:CFL-PDE_DiffusoreEvacIncasso-6W - 38HZco7856zO5mOBUdIV0q 1		1,000				1,000		
	A RIPORTARE IMPIANTI SPECIALI								**55 232,27**
	A RIPORTARE UFFICI PERSONALE & SERVIZI AL PUBBLICO								**1 771 844,31**
	A RIPORTARE TERMINAL PARTENZE								***44 819 402,2***
	A RIPORTARE								45 072 858,85

COMPUTO METRICO ESTIMATIVO

L1 - TERMINAL

01 - TERMINAL PARTENZE

005 - UFFICI PERSONALE & SERVIZI AL PUBBLICO

SPE - IMPIANTI SPECIALI

N. ARTICOLO	INDICAZIONE DEI LAVORI E DELLE PROVVISTE	U.M.	DIMENSIONI				QUANTITA'	PREZZO	IMPORTO
			SIMILI	LUNG.	LARG.	ALT.			
	RIPORTO								45 072 858,85
	CFL-PDE_DiffusoreEvacIncasso:CFL-PDE_DiffusoreEvacIncasso-6W - 38HZco7856zO5mOBUdIV4d 1		1,000				1,000		
	CFL-PDE_DiffusoreEvacIncasso:CFL-PDE_DiffusoreEvacIncasso-6W - 38HZco7856zO5mOBUdIUx8 1		1,000				1,000		
	CFL-PDE_DiffusoreEvacIncasso:CFL-PDE_DiffusoreEvacIncasso-6W - 1$8psbp_DFAOG1oho09LLP 1		1,000				1,000		
	CFL-PDE_DiffusoreEvacIncasso:CFL-PDE_DiffusoreEvacIncasso-6W - 1$8psbp_DFAOG1oho09LJb 1		1,000				1,000		
	CFL-PDE_DiffusoreEvacIncasso:CFL-PDE_DiffusoreEvacIncasso-6W - 1$8psbp_DFAOG1oho09LIT 1		1,000				1,000		
	CFL-PDE_DiffusoreEvacIncasso:CFL-PDE_DiffusoreEvacIncasso-6W - 3lJ7my1VX7LO$HuRhq_smm 1		1,000				1,000		
	CFL-PDE_DiffusoreEvacIncasso:CFL-PDE_DiffusoreEvacIncasso-6W - 3lJ7my1VX7LO$HuRhq_s_S 1		1,000				1,000		
	CFL-PDE_DiffusoreEvacIncasso:CFL-PDE_DiffusoreEvacIncasso-6W - 3lJ7my1VX7LO$HuRhq_s_Q 1		1,000				1,000		
	CFL-PDE_DiffusoreEvacIncasso:CFL-PDE_DiffusoreEvacIncasso-6W - 3TTkAkTQ5EOOmTGCcPm9qo 1		1,000				1,000		
	CFL-PDE_DiffusoreEvacIncasso:CFL-PDE_DiffusoreEvacIncasso-6W - 3TTkAkTQ5EOOmTGCcPm9rZ 1		1,000				1,000		
	CFL-PDE_DiffusoreEvacIncasso:CFL-PDE_DiffusoreEvacIncasso-6W - 3TTkAkTQ5EOOmTGCcPm9xt 1		1,000				1,000		
	Totale	cad					19,000	42,03000	798,57
75040 AP-E.IEL.166	Derivazione da incasso per impianti di segnalazione o di comunicazione realizzate con tubo protettivo flessibile o rigido .....ntrollo:- attacco per apparecchiature di segnalazione incendio o EVAC, comprensiva di linea di alimentazione e segnalazione								
	CFL-PDE_DiffusoreEvacIncasso:CFL-PDE_DiffusoreEvacIncasso-3W - 34i2SbY0n639YoWWlD5hBM 1		1,000				1,000		
	CFL-PDE_DiffusoreEvacIncasso:CFL-PDE_DiffusoreEvacIncasso-3W -		1,000				1,000		
	A RIPORTARE IMPIANTI SPECIALI								**56 030,84**
	A RIPORTARE UFFICI PERSONALE & SERVIZI AL PUBBLICO								**1 772 642,88**
	A RIPORTARE TERMINAL PARTENZE								***44 820 200,8***
	A RIPORTARE								45 073 657,42

COMPUTO METRICO ESTIMATIVO

L1 - TERMINAL

01 - TERMINAL PARTENZE

005 - UFFICI PERSONALE & SERVIZI AL PUBBLICO

SPE - IMPIANTI SPECIALI

N. ARTICOLO	INDICAZIONE DEI LAVORI E DELLE PROVVISTE	U.M.	DIMENSIONI				QUANTITA'	PREZZO	IMPORTO
			SIMILI	LUNG.	LARG.	ALT.			
	RIPORTO								45 073 657,42
	3qS83XLBL1XQsVGY9u9UKw 1								
	CFL-PDE_DiffusoreEvacIncasso:CFL-PDE_DiffusoreEvacIncasso-3W - 3qS83XLBL1XQsVGY9u9UKT 1		1,000				1,000		
	CFL-PDE_DiffusoreEvacIncasso:CFL-PDE_DiffusoreEvacIncasso-3W - 2VjeZiMKbFCASpoyn3duS3 1		1,000				1,000		
	CFL-PDE_DiffusoreEvacIncasso:CFL-PDE_DiffusoreEvacIncasso-3W - 3oUmCQNUHA_PgbUm6Kzodt 1		1,000				1,000		
	CFL-PDE_DiffusoreEvacIncasso:CFL-PDE_DiffusoreEvacIncasso-3W - 3oUmCQNUHA_PgbUm6KzobT 1		1,000				1,000		
	CFL-PDE_DiffusoreEvacIncasso:CFL-PDE_DiffusoreEvacIncasso-3W - 3oUmCQNUHA_PgbUm6KzppS 1		1,000				1,000		
	CFL-PDE_DiffusoreEvacIncasso:CFL-PDE_DiffusoreEvacIncasso-3W - 3oUmCQNUHA_PgbUm6KzpmB 1		1,000				1,000		
	CFL-PDE_DiffusoreEvacIncasso:CFL-PDE_DiffusoreEvacIncasso-3W - 31WPMLl9HB$htqahoz_X1x 1		1,000				1,000		
	CFL-PDE_DiffusoreEvacIncasso:CFL-PDE_DiffusoreEvacIncasso-3W - 2AQrDdzZf5du5Lo_wFsG9r 1		1,000				1,000		
	CFL-PDE_DiffusoreEvacIncasso:CFL-PDE_DiffusoreEvacIncasso-3W - 2vbkqMR4D32x$2mL46Gkr_ 1		1,000				1,000		
	CFL-PDE_DiffusoreEvacIncasso:CFL-PDE_DiffusoreEvacIncasso-3W - 2vbkqMR4D32x$2mL46GkqZ 1		1,000				1,000		
	CFL-PDE_DiffusoreEvacIncasso:CFL-PDE_DiffusoreEvacIncasso-3W - 38HZco7856zO5mOBUdIVWl 1		1,000				1,000		
	CFL-PDE_DiffusoreEvacIncasso:CFL-PDE_DiffusoreEvacIncasso-3W - 38HZco7856zO5mOBUdIV8N 1		1,000				1,000		
	CFL-PDE_DiffusoreEvacIncasso:CFL-PDE_DiffusoreEvacIncasso-3W - 38HZco7856zO5mOBUdIVFh 1		1,000				1,000		
	CFL-PDE_DiffusoreEvacIncasso:CFL-PDE_DiffusoreEvacIncasso-3W - 38HZco7856zO5mOBUdIUyR 1		1,000				1,000		
	CFL-PDE_DiffusoreEvacIncasso:CFL-PDE_DiffusoreEvacIncasso-3W -		1,000				1,000		
	A RIPORTARE IMPIANTI SPECIALI								**56 030,84**
	A RIPORTARE UFFICI PERSONALE & SERVIZI AL PUBBLICO								**1 772 642,88**
	A RIPORTARE TERMINAL PARTENZE								***44 820 200,8***
	A RIPORTARE								45 073 657,42

COMPUTO METRICO ESTIMATIVO

L1 - TERMINAL

01 - TERMINAL PARTENZE

005 - UFFICI PERSONALE & SERVIZI AL PUBBLICO

SPE - IMPIANTI SPECIALI

N. ARTICOLO	INDICAZIONE DEI LAVORI E DELLE PROVVISTE	U.M.	DIMENSIONI				QUANTITA'	PREZZO	IMPORTO
			SIMILI	LUNG.	LARG.	ALT.			
	RIPORTO								45 073 657,42
	1$8psbp_DFAOG1oho09L33 1								
	CFL-PDE_DiffusoreEvacIncasso:CFL-PDE_DiffusoreEvacIncasso-3W - 1$8psbp_DFAOG1oho09LUm 1		1,000				1,000		
	CFL-PDE_DiffusoreEvacIncasso:CFL-PDE_DiffusoreEvacIncasso-3W - 1$8psbp_DFAOG1oho09Lfr 1		1,000				1,000		
	CFL-PDE_DiffusoreEvacIncasso:CFL-PDE_DiffusoreEvacIncasso-3W - 1$8psbp_DFAOG1oho09Lz4 1		1,000				1,000		
	CFL-PDE_DiffusoreEvacIncasso:CFL-PDE_DiffusoreEvacIncasso-3W - 2W6VOy319COgbAmLaoU9s5 1		1,000				1,000		
	CFL-PDE_DiffusoreEvacIncasso:CFL-PDE_DiffusoreEvacIncasso-3W - 2W6VOy319COgbAmLaoUA3a 1		1,000				1,000		
	CFL-PDE_DiffusoreEvacIncasso:CFL-PDE_DiffusoreEvacIncasso-3W - 2W6VOy319COgbAmLaoUA4w 1		1,000				1,000		
	CFL-PDE_DiffusoreEvacIncasso:CFL-PDE_DiffusoreEvacIncasso-3W - 2W6VOy319COgbAmLaoUA5u 1		1,000				1,000		
	CFL-PDE_DiffusoreEvacIncasso:CFL-PDE_DiffusoreEvacIncasso-3W - 2W6VOy319COgbAmLaoUAQg 1		1,000				1,000		
	CFL-PDE_DiffusoreEvacIncasso:CFL-PDE_DiffusoreEvacIncasso-3W - 2W6VOy319COgbAmLaoUAGR 1		1,000				1,000		
	CFL-PDE_DiffusoreEvacIncasso:CFL-PDE_DiffusoreEvacIncasso-3W - 2W6VOy319COgbAmLaoUAGQ 1		1,000				1,000		
	CFL-PDE_DiffusoreEvacIncasso:CFL-PDE_DiffusoreEvacIncasso-3W - 2W6VOy319COgbAmLaoUAHx 1		1,000				1,000		
	CFL-PDE_DiffusoreEvacIncasso:CFL-PDE_DiffusoreEvacIncasso-3W - 2W6VOy319COgbAmLaoUAHw 1		1,000				1,000		
	CFL-PDE_DiffusoreEvacIncasso:CFL-PDE_DiffusoreEvacIncasso-3W - 2W6VOy319COgbAmLaoUANM 1		1,000				1,000		
	CFL-PDE_DiffusoreEvacIncasso:CFL-PDE_DiffusoreEvacIncasso-3W - 3lJ7my1VX7LO$HuRhq_ss7 1		1,000				1,000		
	CFL-PDE_DiffusoreEvacIncasso:CFL-PDE_DiffusoreEvacIncasso-3W -		1,000				1,000		
	A RIPORTARE IMPIANTI SPECIALI								**56 030,84**
	A RIPORTARE UFFICI PERSONALE & SERVIZI AL PUBBLICO								**1 772 642,88**
	A RIPORTARE TERMINAL PARTENZE								***44 820 200,8***
	A RIPORTARE								45 073 657,42

COMPUTO METRICO ESTIMATIVO

L1 - TERMINAL

01 - TERMINAL PARTENZE

005 - UFFICI PERSONALE & SERVIZI AL PUBBLICO

SPE - IMPIANTI SPECIALI

N. ARTICOLO	INDICAZIONE DEI LAVORI E DELLE PROVVISTE	U.M.	DIMENSIONI				QUANTITA'	PREZZO	IMPORTO
			SIMILI	LUNG.	LARG.	ALT.			
	RIPORTO								45 073 657,42
	3lJ7my1VX7LO$HuRhq_sq5 1								
	CFL-PDE_DiffusoreEvacIncasso:CFL-PDE_DiffusoreEvacIncasso-3W - 3lJ7my1VX7LO$HuRhq_sua 1		1,000				1,000		
	CFL-PDE_DiffusoreEvacIncasso:CFL-PDE_DiffusoreEvacIncasso-3W - 3TTkAkTQ5EOOmTGCcPm9mP 1		1,000				1,000		
	CFL-PDE_DiffusoreEvacIncasso:CFL-PDE_DiffusoreEvacIncasso-3W - 0y5CYaF4H1jxoalLv5WCel 1		1,000				1,000		
	CFL-PDE_DiffusoreEvacIncasso:CFL-PDE_DiffusoreEvacIncasso-3W - 0y5CYaF4H1jxoalLv5WCgM 1		1,000				1,000		
	CFL-PDE_DiffusoreEvacIncasso:CFL-PDE_DiffusoreEvacIncasso-3W - 25TFRMvSfB485L3Nx8fM1V 1		1,000				1,000		
	CFL-PDE_DiffusoreEvacIncasso:CFL-PDE_DiffusoreEvacIncasso-3W - 3mtaXuaoH0_OpsaaOOxhvc 1		1,000				1,000		
	CFL-PDE_DiffusoreEvacIncasso:CFL-PDE_DiffusoreEvacIncasso-3W - 1EqiNc9U56_gbux0TUqzIm 1		1,000				1,000		
	Totale	cad					39,000	42,03000	1 639,17
75070 AP-E.IEL.166	Derivazione da incasso per impianti di segnalazione o di comunicazione realizzate con tubo protettivo flessibile o rigido .....ntrollo:- attacco per apparecchiature di segnalazione incendio o EVAC, comprensiva di linea di alimentazione e segnalazione								
	CFL-PDE_DiffusoreEvacParete:CFL-PDE_DiffusoreEvacParete-6W - 3qS83XLBL1XQsVGY9u9OFz 1		1,000				1,000		
	CFL-PDE_DiffusoreEvacParete:CFL-PDE_DiffusoreEvacParete-6W - 3qS83XLBL1XQsVGY9u9OMD 1		1,000				1,000		
	CFL-PDE_DiffusoreEvacParete:CFL-PDE_DiffusoreEvacParete-6W - 3qS83XLBL1XQsVGY9u9OLY 1		1,000				1,000		
	CFL-PDE_DiffusoreEvacParete:CFL-PDE_DiffusoreEvacParete-6W - 3qS83XLBL1XQsVGY9u9OKw 1		1,000				1,000		
	CFL-PDE_DiffusoreEvacParete:CFL-PDE_DiffusoreEvacParete-6W - 0HczbJciPFdez_SP$eH84n 1		1,000				1,000		
	A RIPORTARE IMPIANTI SPECIALI								**57 670,01**
	A RIPORTARE UFFICI PERSONALE & SERVIZI AL PUBBLICO								**1 774 282,05**
	A RIPORTARE TERMINAL PARTENZE								***44 821 839,9***
	A RIPORTARE								45 075 296,59

COMPUTO METRICO ESTIMATIVO

L1 - TERMINAL

01 - TERMINAL PARTENZE

005 - UFFICI PERSONALE & SERVIZI AL PUBBLICO

SPE - IMPIANTI SPECIALI

N. ARTICOLO	INDICAZIONE DEI LAVORI E DELLE PROVVISTE	U.M.	DIMENSIONI				QUANTITA'	PREZZO	IMPORTO
			SIMILI	LUNG.	LARG.	ALT.			
	RIPORTO								45 075 296,59
	CFL-PDE_DiffusoreEvacParete:CFL-PDE_DiffusoreEvacParete-6W - 0fl7jv7NbC7RVCmGAag4pw 1		1,000				1,000		
	CFL-PDE_DiffusoreEvacParete:CFL-PDE_DiffusoreEvacParete-6W - 1aEnhGnkDAV9E8kO$IByLd 1		1,000				1,000		
	CFL-PDE_DiffusoreEvacParete:CFL-PDE_DiffusoreEvacParete-6W - 1aEnhGnkDAV9E8kO$IByUC 1		1,000				1,000		
	CFL-PDE_DiffusoreEvacParete:CFL-PDE_DiffusoreEvacParete-6W - 2AQrDdzZf5du5Lo_wFsG53 1		1,000				1,000		
	CFL-PDE_DiffusoreEvacParete:CFL-PDE_DiffusoreEvacParete-6W - 38HZco7856zO5mOBUdIVjE 1		1,000				1,000		
	CFL-PDE_DiffusoreEvacParete:CFL-PDE_DiffusoreEvacParete-6W - 38HZco7856zO5mOBUdIUv5 1		1,000				1,000		
	CFL-PDE_DiffusoreEvacParete:CFL-PDE_DiffusoreEvacParete-6W - 1$8psbp_DFAOG1oho09Lg1 1		1,000				1,000		
	CFL-PDE_DiffusoreEvacParete:CFL-PDE_DiffusoreEvacParete-6W - 2W6VOy319COgbAmLaoUAHT 1		1,000				1,000		
	CFL-PDE_DiffusoreEvacParete:CFL-PDE_DiffusoreEvacParete-6W - 3lJ7my1VX7LO$HuRhq_st0 1		1,000				1,000		
	CFL-PDE_DiffusoreEvacParete:CFL-PDE_DiffusoreEvacParete-6W - 0y5CYaF4H1jxoalLv5WCkP 1		1,000				1,000		
	CFL-PDE_DiffusoreEvacParete:CFL-PDE_DiffusoreEvacParete-6W - 2aeLoF$5HFVh2T8P2h$tGf 1		1,000				1,000		
	CFL-PDE_DiffusoreEvacParete:CFL-PDE_DiffusoreEvacParete-6W - 2aeLoF$5HFVh2T8P2h$t3C 1		1,000				1,000		
	CFL-PDE_DiffusoreEvacParete:CFL-PDE_DiffusoreEvacParete-6W - 2aeLoF$5HFVh2T8P2h$t2S 1		1,000				1,000		
	CFL-PDE_DiffusoreEvacParete:CFL-PDE_DiffusoreEvacParete-6W - 2aeLoF$5HFVh2T8P2h$t1w 1		1,000				1,000		
	CFL-PDE_DiffusoreEvacParete:CFL-PDE_DiffusoreEvacParete-6W - 1$i3msb5z1Wxn3R66z5khC 1		1,000				1,000		
	A RIPORTARE IMPIANTI SPECIALI								**57 670,01**
	A RIPORTARE UFFICI PERSONALE & SERVIZI AL PUBBLICO								**1 774 282,05**
	A RIPORTARE TERMINAL PARTENZE								***44 821 839,9***
	A RIPORTARE								45 075 296,59

COMPUTO METRICO ESTIMATIVO

L1 - TERMINAL

01 - TERMINAL PARTENZE

005 - UFFICI PERSONALE & SERVIZI AL PUBBLICO

SPE - IMPIANTI SPECIALI

N. ARTICOLO	INDICAZIONE DEI LAVORI E DELLE PROVVISTE	U.M.	DIMENSIONI				QUANTITA'	PREZZO	IMPORTO
			SIMILI	LUNG.	LARG.	ALT.			
	RIPORTO								45 075 296,59
	CFL-PDE_DiffusoreEvacParete:CFL-PDE_DiffusoreEvacParete-6W - 1$i3msb5z1Wxn3R66z5kg3 1		1,000				1,000		
	CFL-PDE_DiffusoreEvacParete:CFL-PDE_DiffusoreEvacParete-6W - 1$i3msb5z1Wxn3R66z5kgy 1		1,000				1,000		
	CFL-PDE_DiffusoreEvacParete:CFL-PDE_DiffusoreEvacParete-6W - 1$i3msb5z1Wxn3R66z5kqg 1		1,000				1,000		
	CFL-PDE_DiffusoreEvacParete:CFL-PDE_DiffusoreEvacParete-6W - 1$i3msb5z1Wxn3R66z5kqe 1		1,000				1,000		
	CFL-PDE_DiffusoreEvacParete:CFL-PDE_DiffusoreEvacParete-6W - 1$i3msb5z1Wxn3R66z5kqk 1		1,000				1,000		
	CFL-PDE_DiffusoreEvacParete:CFL-PDE_DiffusoreEvacParete-6W - 0NDHqFG_vEfujW$wBBkfzv 1		1,000				1,000		
	CFL-PDE_DiffusoreEvacParete:CFL-PDE_DiffusoreEvacParete-6W - 27L6TVRk1FGOD8jkGXMiU2 1		1,000				1,000		
	CFL-PDE_DiffusoreEvacParete:CFL-PDE_DiffusoreEvacParete-6W - 27L6TVRk1FGOD8jkGXMiVk 1		1,000				1,000		
	CFL-PDE_DiffusoreEvacParete:CFL-PDE_DiffusoreEvacParete-6W - 3e5ZRWgEL8ggZgbtTu9O_d 1		1,000				1,000		
	CFL-PDE_DiffusoreEvacParete:CFL-PDE_DiffusoreEvacParete-6W - 0PCpZ3SPH9ogdsQjSeQNye 1		1,000				1,000		
	CFL-PDE_DiffusoreEvacParete:CFL-PDE_DiffusoreEvacParete-6W - 33Qm8otVb2bQlHRbK$O1Rn 1		1,000				1,000		
	CFL-PDE_DiffusoreEvacParete:CFL-PDE_DiffusoreEvacParete-6W - 0HR9dLGBX0ZxudXz_$iU57 1		1,000				1,000		
	CFL-PDE_DiffusoreEvacParete:CFL-PDE_DiffusoreEvacParete-6W - 1wRdcvj4z8hPaZj53MFnm1 1		1,000				1,000		
	CFL-PDE_DiffusoreEvacParete:CFL-PDE_DiffusoreEvacParete-6W - 2VXAk5jLPEh9V73HBqcMp4 1		1,000				1,000		
	CFL-PDE_DiffusoreEvacParete:CFL-PDE_DiffusoreEvacParete-6W - 2VXAk5jLPEh9V73HBqcMp7 1		1,000				1,000		
	A RIPORTARE IMPIANTI SPECIALI								**57 670,01**
	A RIPORTARE UFFICI PERSONALE & SERVIZI AL PUBBLICO								**1 774 282,05**
	A RIPORTARE TERMINAL PARTENZE								***44 821 839,9***
	A RIPORTARE								45 075 296,59

COMPUTO METRICO ESTIMATIVO

L1 - TERMINAL

01 - TERMINAL PARTENZE

005 - UFFICI PERSONALE & SERVIZI AL PUBBLICO

SPE - IMPIANTI SPECIALI

N. ARTICOLO	INDICAZIONE DEI LAVORI E DELLE PROVVISTE	U.M.	DIMENSIONI				QUANTITA'	PREZZO	IMPORTO
			SIMILI	LUNG.	LARG.	ALT.			
	RIPORTO								45 075 296,59
	CFL-PDE_DiffusoreEvacParete:CFL-PDE_DiffusoreEvacParete-6W - 1qjFAxX3X3ZRWU2g7gwDFw 1		1,000				1,000		
	CFL-PDE_DiffusoreEvacParete:CFL-PDE_DiffusoreEvacParete-6W - 1qjFAxX3X3ZRWU2g7gwDFx 1		1,000				1,000		
	CFL-PDE_DiffusoreEvacParete:CFL-PDE_DiffusoreEvacParete-6W - 1qjFAxX3X3ZRWU2g7gwDPX 1		1,000				1,000		
	CFL-PDE_DiffusoreEvacParete:CFL-PDE_DiffusoreEvacParete-6W - 1qjFAxX3X3ZRWU2g7gwDPY 1		1,000				1,000		
	CFL-PDE_DiffusoreEvacParete:CFL-PDE_DiffusoreEvacParete-6W - 1qjFAxX3X3ZRWU2g7gwDMl 1		1,000				1,000		
	CFL-PDE_DiffusoreEvacParete:CFL-PDE_DiffusoreEvacParete-6W - 1qjFAxX3X3ZRWU2g7gwDMe 1		1,000				1,000		
	CFL-PDE_DiffusoreEvacParete:CFL-PDE_DiffusoreEvacParete-6W - 1qjFAxX3X3ZRWU2g7gwDKR 1		1,000				1,000		
	CFL-PDE_DiffusoreEvacParete:CFL-PDE_DiffusoreEvacParete-6W - 1qjFAxX3X3ZRWU2g7gwDKK 1		1,000				1,000		
	CFL-PDE_DiffusoreEvacParete:CFL-PDE_DiffusoreEvacParete-6W - 1qjFAxX3X3ZRWU2g7gwDKu 1		1,000				1,000		
	CFL-PDE_DiffusoreEvacParete:CFL-PDE_DiffusoreEvacParete-6W - 1qjFAxX3X3ZRWU2g7gwDKv 1		1,000				1,000		
	CFL-PDE_DiffusoreEvacParete:CFL-PDE_DiffusoreEvacParete-6W - 0hu5ufe21FnvdgH5qPzT5G 1		1,000				1,000		
	CFL-PDE_DiffusoreEvacParete:CFL-PDE_DiffusoreEvacParete-6W - 0hu5ufe21FnvdgH5qPzT5f 1		1,000				1,000		
	CFL-PDE_DiffusoreEvacParete:CFL-PDE_DiffusoreEvacParete-6W - 0hu5ufe21FnvdgH5qPzT2l 1		1,000				1,000		
	CFL-PDE_DiffusoreEvacParete:CFL-PDE_DiffusoreEvacParete-6W - 0hu5ufe21FnvdgH5qPzT2k 1		1,000				1,000		
	CFL-PDE_DiffusoreEvacParete:CFL-PDE_DiffusoreEvacParete-6W - 0hu5ufe21FnvdgH5qPzT0Q 1		1,000				1,000		
	A RIPORTARE IMPIANTI SPECIALI								**57 670,01**
	A RIPORTARE UFFICI PERSONALE & SERVIZI AL PUBBLICO								**1 774 282,05**
	A RIPORTARE TERMINAL PARTENZE								***44 821 839,9***
	A RIPORTARE								45 075 296,59

COMPUTO METRICO ESTIMATIVO

L1 - TERMINAL

01 - TERMINAL PARTENZE

005 - UFFICI PERSONALE & SERVIZI AL PUBBLICO

SPE - IMPIANTI SPECIALI

N. ARTICOLO	INDICAZIONE DEI LAVORI E DELLE PROVVISTE	U.M.	DIMENSIONI				QUANTITA'	PREZZO	IMPORTO
			SIMILI	LUNG.	LARG.	ALT.			
	RIPORTO								45 075 296,59
	CFL-PDE_DiffusoreEvacParete:CFL-PDE_DiffusoreEvacParete-6W - 0hu5ufe21FnvdgH5qPzT0T 1		1,000				1,000		
	CFL-PDE_DiffusoreEvacParete:CFL-PDE_DiffusoreEvacParete-6W - 0hu5ufe21FnvdgH5qPzT0U 1		1,000				1,000		
	CFL-PDE_DiffusoreEvacParete:CFL-PDE_DiffusoreEvacParete-6W - 0hu5ufe21FnvdgH5qPzT01 1		1,000				1,000		
	CFL-PDE_DiffusoreEvacParete:CFL-PDE_DiffusoreEvacParete-6W - 0hu5ufe21FnvdgH5qPzT00 1		1,000				1,000		
	CFL-PDE_DiffusoreEvacParete:CFL-PDE_DiffusoreEvacParete-6W - 0hu5ufe21FnvdgH5qPzT03 1		1,000				1,000		
	CFL-PDE_DiffusoreEvacParete:CFL-PDE_DiffusoreEvacParete-6W - 0hu5ufe21FnvdgH5qPzT04 1		1,000				1,000		
	CFL-PDE_DiffusoreEvacParete:CFL-PDE_DiffusoreEvacParete-6W - 0hu5ufe21FnvdgH5qPzT07 1		1,000				1,000		
	CFL-PDE_DiffusoreEvacParete:CFL-PDE_DiffusoreEvacParete-6W - 0hu5ufe21FnvdgH5qPzT0i 1		1,000				1,000		
	CFL-PDE_DiffusoreEvacParete:CFL-PDE_DiffusoreEvacParete-6W - 0hu5ufe21FnvdgH5qPzT0k 1		1,000				1,000		
	Totale	cad					59,000	42,03000	2 479,77
75140 AP-E.IEL.166	Derivazione da incasso per impianti di segnalazione o di comunicazione realizzate con tubo protettivo flessibile o rigido .....ntrollo:- attacco per apparecchiature di segnalazione incendio o EVAC, comprensiva di linea di alimentazione e segnalazione								
	CFL-PDE_ProiettoreSuonoPendinato:CFL-PDE_ProiettoreSuonoPendinato-10W - 1T3S$8Q8L6jRybWTKWr7cl 1		1,000				1,000		
	CFL-PDE_ProiettoreSuonoPendinato:CFL-PDE_ProiettoreSuonoPendinato-10W - 3Yzlg8sMTBvfnsb9tsNNUe 1		1,000				1,000		
	CFL-PDE_ProiettoreSuonoPendinato:CFL-PDE_ProiettoreSuonoPendinato-10W - 3Yzlg8sMTBvfnsb9tsNNMo 1		1,000				1,000		
	CFL-PDE_ProiettoreSuonoPendinato:CFL-PDE_ProiettoreSuonoPendinato-10W -		1,000				1,000		
	A RIPORTARE IMPIANTI SPECIALI								**60 149,78**
	A RIPORTARE UFFICI PERSONALE & SERVIZI AL PUBBLICO								**1 776 761,82**
	A RIPORTARE TERMINAL PARTENZE								***44 824 319,7***
	A RIPORTARE								45 077 776,36

COMPUTO METRICO ESTIMATIVO

L1 - TERMINAL

01 - TERMINAL PARTENZE

005 - UFFICI PERSONALE & SERVIZI AL PUBBLICO

SPE - IMPIANTI SPECIALI

N. ARTICOLO	INDICAZIONE DEI LAVORI E DELLE PROVVISTE	U.M.	DIMENSIONI SIMILI	LUNG.	LARG.	ALT.	QUANTITA'	PREZZO	IMPORTO
	RIPORTO								45 077 776,36
	1umQY6OYv2KOnqj3jSve8G 1								
	Totale	cad					4,000	42,03000	168,12
	Totale 127 - IMP. DIFFUSIONE SONORA Euro								**38 088,88**
	145 - IMP.PREVENZIONE INCENDI								
40285 AP-E.IEL.085	Fornitura e posa in opera di LED di indicazione remota								
	TER-ANT_RilevatorePuntiforme:TER-ANT_RilevatorePuntiforme-FumoControsoffitto - 23$KBSCOf22OolAI9TIk$P 1		1,000				1,000		
	TER-ANT_RilevatorePuntiforme:TER-ANT_RilevatorePuntiforme-FumoControsoffitto - 23$KBSCOf22OolAI9TIkxX 1		1,000				1,000		
	TER-ANT_RilevatorePuntiforme:TER-ANT_RilevatorePuntiforme-FumoControsoffitto - 23$KBSCOf22OolAI9TIjAI 1		1,000				1,000		
	TER-ANT_RilevatorePuntiforme:TER-ANT_RilevatorePuntiforme-FumoControsoffitto - 23$KBSCOf22OolAI9TIjaO 1		1,000				1,000		
	TER-ANT_RilevatorePuntiforme:TER-ANT_RilevatorePuntiforme-FumoControsoffitto - 23$KBSCOf22OolAI9TIjXY 1		1,000				1,000		
	TER-ANT_RilevatorePuntiforme:TER-ANT_RilevatorePuntiforme-FumoControsoffitto - 23$KBSCOf22OolAI9TIjYP 1		1,000				1,000		
	TER-ANT_RilevatorePuntiforme:TER-ANT_RilevatorePuntiforme-FumoControsoffitto - 23$KBSCOf22OolAI9TIjZZ 1		1,000				1,000		
	TER-ANT_RilevatorePuntiforme:TER-ANT_RilevatorePuntiforme-FumoControsoffitto - 23$KBSCOf22OolAI9TIjZo 1		1,000				1,000		
	TER-ANT_RilevatorePuntiforme:TER-ANT_RilevatorePuntiforme-FumoControsoffitto - 23$KBSCOf22OolAI9TIjiS 1		1,000				1,000		
	TER-ANT_RilevatorePuntiforme:TER-ANT_RilevatorePuntiforme-FumoControsoffitto - 23$KBSCOf22OolAI9TIjgP 1		1,000				1,000		
	TER-ANT_RilevatorePuntiforme:TER-ANT_RilevatorePuntiforme-FumoControsoffitto		1,000				1,000		
	A RIPORTARE IMPIANTI SPECIALI								**60 317,90**
	A RIPORTARE UFFICI PERSONALE & SERVIZI AL PUBBLICO								**1 776 929,94**
	A RIPORTARE TERMINAL PARTENZE								***44 824 487,8***
	A RIPORTARE								45 077 944,48

COMPUTO METRICO ESTIMATIVO

L1 - TERMINAL

01 - TERMINAL PARTENZE

005 - UFFICI PERSONALE & SERVIZI AL PUBBLICO

SPE - IMPIANTI SPECIALI

N. ARTICOLO	INDICAZIONE DEI LAVORI E DELLE PROVVISTE	U.M.	DIMENSIONI				QUANTITA'	PREZZO	IMPORTO
			SIMILI	LUNG.	LARG.	ALT.			
	RIPORTO								45 077 944,48
	- 23$KBSCOf22OolAI9TIjqi 1								
	TER-ANT_RilevatorePuntiforme:TER-ANT_RilevatorePuntiforme-FumoControsoffitto - 23$KBSCOf22OolAI9TIjn7 1		1,000				1,000		
	TER-ANT_RilevatorePuntiforme:TER-ANT_RilevatorePuntiforme-FumoControsoffitto - 23$KBSCOf22OolAI9TIjny 1		1,000				1,000		
	TER-ANT_RilevatorePuntiforme:TER-ANT_RilevatorePuntiforme-FumoControsoffitto - 3RMLejU1b9YRC5CJZnaI1G 1		1,000				1,000		
	TER-ANT_RilevatorePuntiforme:TER-ANT_RilevatorePuntiforme-FumoControsoffitto - 3RMLejU1b9YRC5CJZnaI8n 1		1,000				1,000		
	TER-ANT_RilevatorePuntiforme:TER-ANT_RilevatorePuntiforme-FumoControsoffitto - 3RMLejU1b9YRC5CJZnaICO 1		1,000				1,000		
	TER-ANT_RilevatorePuntiforme:TER-ANT_RilevatorePuntiforme-FumoControsoffitto - 1r2eWqje1DTALX_HuzRBei 1		1,000				1,000		
	TER-ANT_RilevatorePuntiforme:TER-ANT_RilevatorePuntiforme-FumoControsoffitto - 1r2eWqje1DTALX_HuzRBf8 1		1,000				1,000		
	TER-ANT_RilevatorePuntiforme:TER-ANT_RilevatorePuntiforme-FumoControsoffitto - 1r2eWqje1DTALX_HuzRBas 1		1,000				1,000		
	TER-ANT_RilevatorePuntiforme:TER-ANT_RilevatorePuntiforme-FumoControsoffitto - 1r2eWqje1DTALX_HuzRBcU 1		1,000				1,000		
	TER-ANT_RilevatorePuntiforme:TER-ANT_RilevatorePuntiforme-FumoControsoffitto - 1r2eWqje1DTALX_HuzRBSE 1		1,000				1,000		
	TER-ANT_RilevatorePuntiforme:TER-ANT_RilevatorePuntiforme-FumoControsoffitto - 1r2eWqje1DTALX_HuzRBJf 1		1,000				1,000		
	TER-ANT_RilevatorePuntiforme:TER-ANT_RilevatorePuntiforme-FumoControsoffitto - 3oUmCQNUHA_PgbUm6KzozA 1		1,000				1,000		
	TER-ANT_RilevatorePuntiforme:TER-ANT_RilevatorePuntiforme-FumoControsoffitto - 3oUmCQNUHA_PgbUm6KzodF 1		1,000				1,000		
	TER-ANT_RilevatorePuntiforme:TER-ANT_RilevatorePuntiforme-FumoControsoffitto - 3oUmCQNUHA_PgbUm6Kzok4 1		1,000				1,000		
	TER-ANT_RilevatorePuntiforme:TER-ANT_RilevatorePuntiforme-FumoControsoffitto		1,000				1,000		
	A RIPORTARE IMPIANTI SPECIALI								**60 317,90**
	A RIPORTARE UFFICI PERSONALE & SERVIZI AL PUBBLICO								**1 776 929,94**
	A RIPORTARE TERMINAL PARTENZE								***44 824 487,8***
	A RIPORTARE								45 077 944,48

COMPUTO METRICO ESTIMATIVO

L1 - TERMINAL

01 - TERMINAL PARTENZE

005 - UFFICI PERSONALE & SERVIZI AL PUBBLICO

SPE - IMPIANTI SPECIALI

N. ARTICOLO	INDICAZIONE DEI LAVORI E DELLE PROVVISTE	U.M.	DIMENSIONI				QUANTITA'	PREZZO	IMPORTO
			SIMILI	LUNG.	LARG.	ALT.			
	RIPORTO								45 077 944,48
	- 3oUmCQNUHA_PgbUm6KzolK 1								
	TER-ANT_RilevatorePuntiforme:TER-ANT_RilevatorePuntiforme-FumoControsoffitto - 3oUmCQNUHA_PgbUm6Kzol3 1		1,000				1,000		
	TER-ANT_RilevatorePuntiforme:TER-ANT_RilevatorePuntiforme-FumoControsoffitto - 3oUmCQNUHA_PgbUm6Kzo8Y 1		1,000				1,000		
	TER-ANT_RilevatorePuntiforme:TER-ANT_RilevatorePuntiforme-FumoControsoffitto - 3oUmCQNUHA_PgbUm6Kzo98 1		1,000				1,000		
	TER-ANT_RilevatorePuntiforme:TER-ANT_RilevatorePuntiforme-FumoControsoffitto - 3oUmCQNUHA_PgbUm6Kzo9f 1		1,000				1,000		
	TER-ANT_RilevatorePuntiforme:TER-ANT_RilevatorePuntiforme-FumoControsoffitto - 3oUmCQNUHA_PgbUm6KzppU 1		1,000				1,000		
	TER-ANT_RilevatorePuntiforme:TER-ANT_RilevatorePuntiforme-FumoControsoffitto - 3oUmCQNUHA_PgbUm6Kzpm5 1		1,000				1,000		
	TER-ANT_RilevatorePuntiforme:TER-ANT_RilevatorePuntiforme-FumoControsoffitto - 0gGxWr53j239sUO$IqyVV4 1		1,000				1,000		
	TER-ANT_RilevatorePuntiforme:TER-ANT_RilevatorePuntiforme-FumoControsoffitto - 3pjdNNtqj7wx7rBUhHNw6z 1		1,000				1,000		
	TER-ANT_RilevatorePuntiforme:TER-ANT_RilevatorePuntiforme-FumoControsoffitto - 3pjdNNtqj7wx7rBUhHNw65 1		1,000				1,000		
	TER-ANT_RilevatorePuntiforme:TER-ANT_RilevatorePuntiforme-FumoControsoffitto - 3pjdNNtqj7wx7rBUhHNw8d 1		1,000				1,000		
	TER-ANT_RilevatorePuntiforme:TER-ANT_RilevatorePuntiforme-FumoControsoffitto - 3pjdNNtqj7wx7rBUhHNw9d 1		1,000				1,000		
	TER-ANT_RilevatorePuntiforme:TER-ANT_RilevatorePuntiforme-FumoControsoffitto - 1dwNf4bin6HwWpoQG81RMR 1		1,000				1,000		
	TER-ANT_RilevatorePuntiforme:TER-ANT_RilevatorePuntiforme-FumoControsoffitto - 1dwNf4bin6HwWpoQG81RMt 1		1,000				1,000		
	TER-ANT_RilevatorePuntiforme:TER-ANT_RilevatorePuntiforme-FumoControsoffitto - 1dwNf4bin6HwWpoQG81RHD 1		1,000				1,000		
	TER-ANT_RilevatorePuntiforme:TER-ANT_RilevatorePuntiforme-FumoControsoffitto		1,000				1,000		
	A RIPORTARE IMPIANTI SPECIALI								**60 317,90**
	A RIPORTARE UFFICI PERSONALE & SERVIZI AL PUBBLICO								**1 776 929,94**
	A RIPORTARE TERMINAL PARTENZE								***44 824 487,8***
	A RIPORTARE								45 077 944,48

COMPUTO METRICO ESTIMATIVO

L1 - TERMINAL

01 - TERMINAL PARTENZE

005 - UFFICI PERSONALE & SERVIZI AL PUBBLICO

SPE - IMPIANTI SPECIALI

N. ARTICOLO	INDICAZIONE DEI LAVORI E DELLE PROVVISTE	U.M.	DIMENSIONI				QUANTITA'	PREZZO	IMPORTO
			SIMILI	LUNG.	LARG.	ALT.			
	RIPORTO								45 077 944,48
	- 1dwNf4bin6HwWpoQG81RHZ 1								
	TER-ANT_RilevatorePuntiforme:TER-ANT_RilevatorePuntiforme-FumoControsoffitto - 1dwNf4bin6HwWpoQG81K82 1		1,000				1,000		
	TER-ANT_RilevatorePuntiforme:TER-ANT_RilevatorePuntiforme-FumoControsoffitto - 2vbkqMR4D32x$2mL46Gkpt 1		1,000				1,000		
	TER-ANT_RilevatorePuntiforme:TER-ANT_RilevatorePuntiforme-FumoControsoffitto - 38HZco7856zO5mOBUdIVGv 1		1,000				1,000		
	TER-ANT_RilevatorePuntiforme:TER-ANT_RilevatorePuntiforme-FumoControsoffitto - 2qvweBnIb1bfwJp6G$2yqh 1		1,000				1,000		
	TER-ANT_RilevatorePuntiforme:TER-ANT_RilevatorePuntiforme-FumoControsoffitto - 2qvweBnIb1bfwJp6G$2y$l 1		1,000				1,000		
	TER-ANT_RilevatorePuntiforme:TER-ANT_RilevatorePuntiforme-FumoControsoffitto - 2qvweBnIb1bfwJp6G$2y$K 1		1,000				1,000		
	TER-ANT_RilevatorePuntiforme:TER-ANT_RilevatorePuntiforme-FumoControsoffitto - 25TFRMvSfB485L3Nx8fMUR 1		1,000				1,000		
	TER-ANT_RilevatorePuntiforme:TER-ANT_RilevatorePuntiforme-FumoControsoffitto - 25TFRMvSfB485L3Nx8fNXt 1		1,000				1,000		
	TER-ANT_RilevatorePuntiforme:TER-ANT_RilevatorePuntiforme-FumoControsoffitto - 27L6TVRk1FGOD8jkGXMl_3 1		1,000				1,000		
	TER-ANT_RilevatorePuntiforme:TER-ANT_RilevatorePuntiforme-FumoControsoffitto - 27L6TVRk1FGOD8jkGXMl$O 1		1,000				1,000		
	TER-ANT_RilevatorePuntiforme:TER-ANT_RilevatorePuntiforme-FumoControsoffitto - 1EqiNc9U56_gbux0TUqzIp 1		1,000				1,000		
	Totale	cad					52,000	127,14000	6 611,28
42395 AP-E.IEL.078	Fornitura e posa in opera di Modulo I/O singolo con frontalino M520. Fornisce un ingresso monitorato e un'uscita relè con .....sso per il monitoraggio dello stato di un contatto normalmente aperto e da una singola uscita relè con contatto di scambio.								
	CFL-SER_TagliafuocoCircolare:150 mm - 1kYwnDUzr6b9NRXODHuOxb 1		1,000				1,000		
	Totale	cad					1,000	418,70000	418,70
	A RIPORTARE IMPIANTI SPECIALI								**67 347,88**
	A RIPORTARE UFFICI PERSONALE & SERVIZI AL PUBBLICO								**1 783 959,92**
	A RIPORTARE TERMINAL PARTENZE								***44 831 517,8***
	A RIPORTARE								45 084 974,46

COMPUTO METRICO ESTIMATIVO

L1 - TERMINAL

01 - TERMINAL PARTENZE

005 - UFFICI PERSONALE & SERVIZI AL PUBBLICO

SPE - IMPIANTI SPECIALI

N. ARTICOLO	INDICAZIONE DEI LAVORI E DELLE PROVVISTE	U.M.	DIMENSIONI				QUANTITA'	PREZZO	IMPORTO
			SIMILI	LUNG.	LARG.	ALT.			
	RIPORTO								45 084 974,46
42405 AP-E.IEL.078	Fornitura e posa in opera di Modulo I/O singolo con frontalino M520. Fornisce un ingresso monitorato e un'uscita relè con .....sso per il monitoraggio dello stato di un contatto normalmente aperto e da una singola uscita relè con contatto di scambio.								
	CFL-SER_TagliafuocoCircolare:300 mm - 1kYwnDUzr6b9NRXODHuO6q 1		1,000				1,000		
	CFL-SER_TagliafuocoCircolare:300 mm - 1kYwnDUzr6b9NRXODHuO6B 1		1,000				1,000		
	Totale	cad					2,000	418,70000	837,40
42425 AP-E.IEL.078	Fornitura e posa in opera di Modulo I/O singolo con frontalino M520. Fornisce un ingresso monitorato e un'uscita relè con .....sso per il monitoraggio dello stato di un contatto normalmente aperto e da una singola uscita relè con contatto di scambio.								
	CFL-SER_TagliafuocoRettangolare:Standard - 1kYwnDUzr6b9NRXODHuRTo 1		1,000				1,000		
	CFL-SER_TagliafuocoRettangolare:Standard - 1kYwnDUzr6b9NRXODHuRVt 1		1,000				1,000		
	Totale	cad					2,000	418,70000	837,40
42445 AP-E.IEL.078	Fornitura e posa in opera di Modulo I/O singolo con frontalino M520. Fornisce un ingresso monitorato e un'uscita relè con .....sso per il monitoraggio dello stato di un contatto normalmente aperto e da una singola uscita relè con contatto di scambio.								
	CFL-SER_TagliafuocoRettangolare:Standard - 1kYwnDUzr6b9NRXODHuRwF 1		1,000				1,000		
	Totale	cad					1,000	418,70000	418,70
65380 NP.DEI.095190	Tastiera digitale a combinazione, codice programmabile, inclusa la scheda da inserire in centrale; in acciaio inossidabile, custodia IP 55 da esterno								
	TER-ANT_TastieraRemota:TER-ANT_TastieraRemota - 1ecR0Vn3T1oRov3HYodFm2 1		1,000				1,000		
	Totale	cad					1,000	236,57564	236,58
65720 AP-E.IEL.117	Fornitura e posa in opera di apparecchio illuminante "Greenspace Accent gridlight" GD301B 17S/PW930 PSD-E WB CP WH								
	TER-ANT_AlimentatoreIRAI:TER-ANT_AlimentatoreIRAI - 16Kj7tZjP7wwyYmtEj2zBH 1		1,000				1,000		
	TER-ANT_AlimentatoreIRAI:TER-ANT_AlimentatoreIRAI - 16Kj7tZjP7wwyYmtEj2zBE		1,000				1,000		
	A RIPORTARE IMPIANTI SPECIALI								**69 677,96**
	A RIPORTARE UFFICI PERSONALE & SERVIZI AL PUBBLICO								**1 786 290,00**
	A RIPORTARE TERMINAL PARTENZE								***44 833 847,9***
	A RIPORTARE								45 087 304,54

COMPUTO METRICO ESTIMATIVO

L1 - TERMINAL

01 - TERMINAL PARTENZE

005 - UFFICI PERSONALE & SERVIZI AL PUBBLICO

SPE - IMPIANTI SPECIALI

N. ARTICOLO	INDICAZIONE DEI LAVORI E DELLE PROVVISTE	U.M.	DIMENSIONI				QUANTITA'	PREZZO	IMPORTO
			SIMILI	LUNG.	LARG.	ALT.			
	RIPORTO								45 087 304,54
	1								
	TER-ANT_AlimentatoreIRAI:TER-ANT_AlimentatoreIRAI - 16Kj7tZjP7wwyYmtEj2zBF 1		1,000				1,000		
	TER-ANT_AlimentatoreIRAI:TER-ANT_AlimentatoreIRAI - 2Q7AcbE1D7bhqIb1gEKDt_ 1		1,000				1,000		
	TER-ANT_AlimentatoreIRAI:TER-ANT_AlimentatoreIRAI - 2Q7AcbE1D7bhqIb1gEKDnF 1		1,000				1,000		
	Totale	cad					5,000	355,94000	1 779,70
70290 AP-E.IEL.084	Fornitura e posa in opera di Rivelatore ottico di fumo indirizzabile con isolatore di linea integrato, certificato EN54-7 .....chiede il settaggio manuale di dip-switch o l'utilizzo di schede di programmazione né sui rivelatori stessi, né sulle basi.								
	TER-ANT_RilevatorePuntiforme:TER-ANT_RilevatorePuntiforme-FumoControsoffitto - 23$KBSCOf22OolAI9TIk$P 1		1,000				1,000		
	TER-ANT_RilevatorePuntiforme:TER-ANT_RilevatorePuntiforme-FumoControsoffitto - 23$KBSCOf22OolAI9TIkxX 1		1,000				1,000		
	TER-ANT_RilevatorePuntiforme:TER-ANT_RilevatorePuntiforme-FumoControsoffitto - 23$KBSCOf22OolAI9TIjAI 1		1,000				1,000		
	TER-ANT_RilevatorePuntiforme:TER-ANT_RilevatorePuntiforme-FumoControsoffitto - 23$KBSCOf22OolAI9TIjaO 1		1,000				1,000		
	TER-ANT_RilevatorePuntiforme:TER-ANT_RilevatorePuntiforme-FumoControsoffitto - 23$KBSCOf22OolAI9TIjXY 1		1,000				1,000		
	TER-ANT_RilevatorePuntiforme:TER-ANT_RilevatorePuntiforme-FumoControsoffitto - 23$KBSCOf22OolAI9TIjYP 1		1,000				1,000		
	TER-ANT_RilevatorePuntiforme:TER-ANT_RilevatorePuntiforme-FumoControsoffitto - 23$KBSCOf22OolAI9TIjZZ 1		1,000				1,000		
	TER-ANT_RilevatorePuntiforme:TER-ANT_RilevatorePuntiforme-FumoControsoffitto - 23$KBSCOf22OolAI9TIjZo 1		1,000				1,000		
	TER-ANT_RilevatorePuntiforme:TER-ANT_RilevatorePuntiforme-FumoControsoffitto - 23$KBSCOf22OolAI9TIjiS 1		1,000				1,000		
	A RIPORTARE IMPIANTI SPECIALI								**71 457,66**
	A RIPORTARE UFFICI PERSONALE & SERVIZI AL PUBBLICO								**1 788 069,70**
	A RIPORTARE TERMINAL PARTENZE								***44 835 627,6***
	A RIPORTARE								45 089 084,24

COMPUTO METRICO ESTIMATIVO

L1 - TERMINAL

01 - TERMINAL PARTENZE

005 - UFFICI PERSONALE & SERVIZI AL PUBBLICO

SPE - IMPIANTI SPECIALI

N. ARTICOLO	INDICAZIONE DEI LAVORI E DELLE PROVVISTE	U.M.	DIMENSIONI				QUANTITA'	PREZZO	IMPORTO
			SIMILI	LUNG.	LARG.	ALT.			
	RIPORTO								45 089 084,24
	TER-ANT_RilevatorePuntiforme:TER-ANT_RilevatorePuntiforme-FumoControsoffitto - 23$KBSCOf22OolAI9TIjgP 1		1,000				1,000		
	TER-ANT_RilevatorePuntiforme:TER-ANT_RilevatorePuntiforme-FumoControsoffitto - 23$KBSCOf22OolAI9TIjqi 1		1,000				1,000		
	TER-ANT_RilevatorePuntiforme:TER-ANT_RilevatorePuntiforme-FumoControsoffitto - 23$KBSCOf22OolAI9TIjn7 1		1,000				1,000		
	TER-ANT_RilevatorePuntiforme:TER-ANT_RilevatorePuntiforme-FumoControsoffitto - 23$KBSCOf22OolAI9TIjny 1		1,000				1,000		
	TER-ANT_RilevatorePuntiforme:TER-ANT_RilevatorePuntiforme-FumoControsoffitto - 3RMLejU1b9YRC5CJZnaI1G 1		1,000				1,000		
	TER-ANT_RilevatorePuntiforme:TER-ANT_RilevatorePuntiforme-FumoControsoffitto - 3RMLejU1b9YRC5CJZnaI8n 1		1,000				1,000		
	TER-ANT_RilevatorePuntiforme:TER-ANT_RilevatorePuntiforme-FumoControsoffitto - 3RMLejU1b9YRC5CJZnaICO 1		1,000				1,000		
	TER-ANT_RilevatorePuntiforme:TER-ANT_RilevatorePuntiforme-FumoControsoffitto - 1r2eWqje1DTALX_HuzRBei 1		1,000				1,000		
	TER-ANT_RilevatorePuntiforme:TER-ANT_RilevatorePuntiforme-FumoControsoffitto - 1r2eWqje1DTALX_HuzRBf8 1		1,000				1,000		
	TER-ANT_RilevatorePuntiforme:TER-ANT_RilevatorePuntiforme-FumoControsoffitto - 1r2eWqje1DTALX_HuzRBas 1		1,000				1,000		
	TER-ANT_RilevatorePuntiforme:TER-ANT_RilevatorePuntiforme-FumoControsoffitto - 1r2eWqje1DTALX_HuzRBcU 1		1,000				1,000		
	TER-ANT_RilevatorePuntiforme:TER-ANT_RilevatorePuntiforme-FumoControsoffitto - 1r2eWqje1DTALX_HuzRBSE 1		1,000				1,000		
	TER-ANT_RilevatorePuntiforme:TER-ANT_RilevatorePuntiforme-FumoControsoffitto - 1r2eWqje1DTALX_HuzRBJf 1		1,000				1,000		
	TER-ANT_RilevatorePuntiforme:TER-ANT_RilevatorePuntiforme-FumoControsoffitto - 3oUmCQNUHA_PgbUm6KzozA 1		1,000				1,000		
	TER-ANT_RilevatorePuntiforme:TER-ANT_RilevatorePuntiforme-FumoControsoffitto - 3oUmCQNUHA_PgbUm6KzodF 1		1,000				1,000		
	A RIPORTARE IMPIANTI SPECIALI								**71 457,66**
	A RIPORTARE UFFICI PERSONALE & SERVIZI AL PUBBLICO								**1 788 069,70**
	A RIPORTARE TERMINAL PARTENZE								***44 835 627,6***
	A RIPORTARE								45 089 084,24

COMPUTO METRICO ESTIMATIVO

L1 - TERMINAL

01 - TERMINAL PARTENZE

005 - UFFICI PERSONALE & SERVIZI AL PUBBLICO

SPE - IMPIANTI SPECIALI

N. ARTICOLO	INDICAZIONE DEI LAVORI E DELLE PROVVISTE	U.M.	DIMENSIONI				QUANTITA'	PREZZO	IMPORTO
			SIMILI	LUNG.	LARG.	ALT.			
	RIPORTO								45 089 084,24
	TER-ANT_RilevatorePuntiforme:TER-ANT_RilevatorePuntiforme-FumoControsoffitto - 3oUmCQNUHA_PgbUm6Kzok4 1		1,000				1,000		
	TER-ANT_RilevatorePuntiforme:TER-ANT_RilevatorePuntiforme-FumoControsoffitto - 3oUmCQNUHA_PgbUm6KzolK 1		1,000				1,000		
	TER-ANT_RilevatorePuntiforme:TER-ANT_RilevatorePuntiforme-FumoControsoffitto - 3oUmCQNUHA_PgbUm6Kzol3 1		1,000				1,000		
	TER-ANT_RilevatorePuntiforme:TER-ANT_RilevatorePuntiforme-FumoControsoffitto - 3oUmCQNUHA_PgbUm6Kzo8Y 1		1,000				1,000		
	TER-ANT_RilevatorePuntiforme:TER-ANT_RilevatorePuntiforme-FumoControsoffitto - 3oUmCQNUHA_PgbUm6Kzo98 1		1,000				1,000		
	TER-ANT_RilevatorePuntiforme:TER-ANT_RilevatorePuntiforme-FumoControsoffitto - 3oUmCQNUHA_PgbUm6Kzo9f 1		1,000				1,000		
	TER-ANT_RilevatorePuntiforme:TER-ANT_RilevatorePuntiforme-FumoControsoffitto - 3oUmCQNUHA_PgbUm6KzppU 1		1,000				1,000		
	TER-ANT_RilevatorePuntiforme:TER-ANT_RilevatorePuntiforme-FumoControsoffitto - 3oUmCQNUHA_PgbUm6Kzpm5 1		1,000				1,000		
	TER-ANT_RilevatorePuntiforme:TER-ANT_RilevatorePuntiforme-FumoControsoffitto - 0gGxWr53j239sUO$IqyVV4 1		1,000				1,000		
	TER-ANT_RilevatorePuntiforme:TER-ANT_RilevatorePuntiforme-FumoControsoffitto - 3pjdNNtqj7wx7rBUhHNw6z 1		1,000				1,000		
	TER-ANT_RilevatorePuntiforme:TER-ANT_RilevatorePuntiforme-FumoControsoffitto - 3pjdNNtqj7wx7rBUhHNw65 1		1,000				1,000		
	TER-ANT_RilevatorePuntiforme:TER-ANT_RilevatorePuntiforme-FumoControsoffitto - 3pjdNNtqj7wx7rBUhHNw8d 1		1,000				1,000		
	TER-ANT_RilevatorePuntiforme:TER-ANT_RilevatorePuntiforme-FumoControsoffitto - 3pjdNNtqj7wx7rBUhHNw9d 1		1,000				1,000		
	TER-ANT_RilevatorePuntiforme:TER-ANT_RilevatorePuntiforme-FumoControsoffitto - 1dwNf4bin6HwWpoQG81RMR 1		1,000				1,000		
	TER-ANT_RilevatorePuntiforme:TER-ANT_RilevatorePuntiforme-FumoControsoffitto - 1dwNf4bin6HwWpoQG81RMt 1		1,000				1,000		
	A RIPORTARE IMPIANTI SPECIALI								**71 457,66**
	A RIPORTARE UFFICI PERSONALE & SERVIZI AL PUBBLICO								**1 788 069,70**
	A RIPORTARE TERMINAL PARTENZE								***44 835 627,6***
	A RIPORTARE								45 089 084,24

COMPUTO METRICO ESTIMATIVO

L1 - TERMINAL

01 - TERMINAL PARTENZE

005 - UFFICI PERSONALE & SERVIZI AL PUBBLICO

SPE - IMPIANTI SPECIALI

N. ARTICOLO	INDICAZIONE DEI LAVORI E DELLE PROVVISTE	U.M.	DIMENSIONI				QUANTITA'	PREZZO	IMPORTO
			SIMILI	LUNG.	LARG.	ALT.			
	RIPORTO								45 089 084,24
	TER-ANT_RilevatorePuntiforme:TER-ANT_RilevatorePuntiforme-FumoControsoffitto - 1dwNf4bin6HwWpoQG81RHD 1		1,000				1,000		
	TER-ANT_RilevatorePuntiforme:TER-ANT_RilevatorePuntiforme-FumoControsoffitto - 1dwNf4bin6HwWpoQG81RHZ 1		1,000				1,000		
	TER-ANT_RilevatorePuntiforme:TER-ANT_RilevatorePuntiforme-FumoControsoffitto - 1dwNf4bin6HwWpoQG81K82 1		1,000				1,000		
	TER-ANT_RilevatorePuntiforme:TER-ANT_RilevatorePuntiforme-FumoControsoffitto - 2vbkqMR4D32x$2mL46Gkpt 1		1,000				1,000		
	TER-ANT_RilevatorePuntiforme:TER-ANT_RilevatorePuntiforme-FumoControsoffitto - 38HZco7856zO5mOBUdIVGv 1		1,000				1,000		
	TER-ANT_RilevatorePuntiforme:TER-ANT_RilevatorePuntiforme-FumoControsoffitto - 2qvweBnIb1bfwJp6G$2yqh 1		1,000				1,000		
	TER-ANT_RilevatorePuntiforme:TER-ANT_RilevatorePuntiforme-FumoControsoffitto - 2qvweBnIb1bfwJp6G$2y$l 1		1,000				1,000		
	TER-ANT_RilevatorePuntiforme:TER-ANT_RilevatorePuntiforme-FumoControsoffitto - 2qvweBnIb1bfwJp6G$2y$K 1		1,000				1,000		
	TER-ANT_RilevatorePuntiforme:TER-ANT_RilevatorePuntiforme-FumoControsoffitto - 25TFRMvSfB485L3Nx8fMUR 1		1,000				1,000		
	TER-ANT_RilevatorePuntiforme:TER-ANT_RilevatorePuntiforme-FumoControsoffitto - 25TFRMvSfB485L3Nx8fNXt 1		1,000				1,000		
	TER-ANT_RilevatorePuntiforme:TER-ANT_RilevatorePuntiforme-FumoControsoffitto - 27L6TVRk1FGOD8jkGXMl_3 1		1,000				1,000		
	TER-ANT_RilevatorePuntiforme:TER-ANT_RilevatorePuntiforme-FumoControsoffitto - 27L6TVRk1FGOD8jkGXMl$O 1		1,000				1,000		
	TER-ANT_RilevatorePuntiforme:TER-ANT_RilevatorePuntiforme-FumoControsoffitto - 1EqiNc9U56_gbux0TUqzIp 1		1,000				1,000		
	Totale	cad					52,000	242,20000	12 594,40
70340 AP-E.IEL.084	Fornitura e posa in opera di Rivelatore ottico di fumo indirizzabile con isolatore di linea integrato, certificato EN54-7 .....chiede il settaggio manuale di dip-switch o l'utilizzo di schede di programmazione né sui rivelatori stessi, né sulle basi.								
	A RIPORTARE IMPIANTI SPECIALI								**84 052,06**
	A RIPORTARE UFFICI PERSONALE & SERVIZI AL PUBBLICO								**1 800 664,10**
	A RIPORTARE TERMINAL PARTENZE								***44 848 222,0***
	A RIPORTARE								45 101 678,64

COMPUTO METRICO ESTIMATIVO

L1 - TERMINAL

01 - TERMINAL PARTENZE

005 - UFFICI PERSONALE & SERVIZI AL PUBBLICO

SPE - IMPIANTI SPECIALI

N. ARTICOLO	INDICAZIONE DEI LAVORI E DELLE PROVVISTE	U.M.	DIMENSIONI				QUANTITA'	PREZZO	IMPORTO
			SIMILI	LUNG.	LARG.	ALT.			
	RIPORTO								45 101 678,64
	TER-ANT_RilevatorePuntiforme:TER-ANT_RilevatorePuntiforme-FumoSoffitto - 23$KBSCOf22OolAI9TIk$Q 1		1,000				1,000		
	TER-ANT_RilevatorePuntiforme:TER-ANT_RilevatorePuntiforme-FumoSoffitto - 23$KBSCOf22OolAI9TIkxY 1		1,000				1,000		
	TER-ANT_RilevatorePuntiforme:TER-ANT_RilevatorePuntiforme-FumoSoffitto - 23$KBSCOf22OolAI9TIj42 1		1,000				1,000		
	TER-ANT_RilevatorePuntiforme:TER-ANT_RilevatorePuntiforme-FumoSoffitto - 23$KBSCOf22OolAI9TIjaP 1		1,000				1,000		
	TER-ANT_RilevatorePuntiforme:TER-ANT_RilevatorePuntiforme-FumoSoffitto - 23$KBSCOf22OolAI9TIjXZ 1		1,000				1,000		
	TER-ANT_RilevatorePuntiforme:TER-ANT_RilevatorePuntiforme-FumoSoffitto - 23$KBSCOf22OolAI9TIjjF 1		1,000				1,000		
	TER-ANT_RilevatorePuntiforme:TER-ANT_RilevatorePuntiforme-FumoSoffitto - 23$KBSCOf22OolAI9TIjkZ 1		1,000				1,000		
	TER-ANT_RilevatorePuntiforme:TER-ANT_RilevatorePuntiforme-FumoSoffitto - 23$KBSCOf22OolAI9TIjkq 1		1,000				1,000		
	TER-ANT_RilevatorePuntiforme:TER-ANT_RilevatorePuntiforme-FumoSoffitto - 23$KBSCOf22OolAI9TIjgQ 1		1,000				1,000		
	TER-ANT_RilevatorePuntiforme:TER-ANT_RilevatorePuntiforme-FumoSoffitto - 23$KBSCOf22OolAI9TIjhw 1		1,000				1,000		
	TER-ANT_RilevatorePuntiforme:TER-ANT_RilevatorePuntiforme-FumoSoffitto - 23$KBSCOf22OolAI9TIjqj 1		1,000				1,000		
	TER-ANT_RilevatorePuntiforme:TER-ANT_RilevatorePuntiforme-FumoSoffitto - 23$KBSCOf22OolAI9TIjn0 1		1,000				1,000		
	TER-ANT_RilevatorePuntiforme:TER-ANT_RilevatorePuntiforme-FumoSoffitto - 23$KBSCOf22OolAI9TIjnz 1		1,000				1,000		
	TER-ANT_RilevatorePuntiforme:TER-ANT_RilevatorePuntiforme-FumoSoffitto - 3RMLejU1b9YRC5CJZnaI1N 1		1,000				1,000		
	TER-ANT_RilevatorePuntiforme:TER-ANT_RilevatorePuntiforme-FumoSoffitto - 3RMLejU1b9YRC5CJZnaI8m 1		1,000				1,000		
	A RIPORTARE IMPIANTI SPECIALI								**84 052,06**
	A RIPORTARE UFFICI PERSONALE & SERVIZI AL PUBBLICO								**1 800 664,10**
	A RIPORTARE TERMINAL PARTENZE								***44 848 222,0***
	A RIPORTARE								45 101 678,64

COMPUTO METRICO ESTIMATIVO

L1 - TERMINAL

01 - TERMINAL PARTENZE

005 - UFFICI PERSONALE & SERVIZI AL PUBBLICO

SPE - IMPIANTI SPECIALI

N. ARTICOLO	INDICAZIONE DEI LAVORI E DELLE PROVVISTE	U.M.	DIMENSIONI				QUANTITA'	PREZZO	IMPORTO
			SIMILI	LUNG.	LARG.	ALT.			
	RIPORTO								45 101 678,64
	TER-ANT_RilevatorePuntiforme:TER-ANT_RilevatorePuntiforme-FumoSoffitto - 3RMLejU1b9YRC5CJZnaICV 1		1,000				1,000		
	TER-ANT_RilevatorePuntiforme:TER-ANT_RilevatorePuntiforme-FumoSoffitto - 1r2eWqje1DTALX_HuzRBgW 1		1,000				1,000		
	TER-ANT_RilevatorePuntiforme:TER-ANT_RilevatorePuntiforme-FumoSoffitto - 1r2eWqje1DTALX_HuzRBbo 1		1,000				1,000		
	TER-ANT_RilevatorePuntiforme:TER-ANT_RilevatorePuntiforme-FumoSoffitto - 1r2eWqje1DTALX_HuzRBcT 1		1,000				1,000		
	TER-ANT_RilevatorePuntiforme:TER-ANT_RilevatorePuntiforme-FumoSoffitto - 1r2eWqje1DTALX_HuzRBSD 1		1,000				1,000		
	TER-ANT_RilevatorePuntiforme:TER-ANT_RilevatorePuntiforme-FumoSoffitto - 1r2eWqje1DTALX_HuzRBE8 1		1,000				1,000		
	TER-ANT_RilevatorePuntiforme:TER-ANT_RilevatorePuntiforme-FumoSoffitto - 1r2eWqje1DTALX_HuzRBEr 1		1,000				1,000		
	TER-ANT_RilevatorePuntiforme:TER-ANT_RilevatorePuntiforme-FumoSoffitto - 1r2eWqje1DTALX_HuzRB3P 1		1,000				1,000		
	TER-ANT_RilevatorePuntiforme:TER-ANT_RilevatorePuntiforme-FumoSoffitto - 3oUmCQNUHA_PgbUm6KzjF5 1		1,000				1,000		
	TER-ANT_RilevatorePuntiforme:TER-ANT_RilevatorePuntiforme-FumoSoffitto - 3oUmCQNUHA_PgbUm6Kzom5 1		1,000				1,000		
	TER-ANT_RilevatorePuntiforme:TER-ANT_RilevatorePuntiforme-FumoSoffitto - 3oUmCQNUHA_PgbUm6Kzo_A 1		1,000				1,000		
	TER-ANT_RilevatorePuntiforme:TER-ANT_RilevatorePuntiforme-FumoSoffitto - 3oUmCQNUHA_PgbUm6Kzo$C 1		1,000				1,000		
	TER-ANT_RilevatorePuntiforme:TER-ANT_RilevatorePuntiforme-FumoSoffitto - 3oUmCQNUHA_PgbUm6Kzozc 1		1,000				1,000		
	TER-ANT_RilevatorePuntiforme:TER-ANT_RilevatorePuntiforme-FumoSoffitto - 3oUmCQNUHA_PgbUm6KzodC 1		1,000				1,000		
	TER-ANT_RilevatorePuntiforme:TER-ANT_RilevatorePuntiforme-FumoSoffitto - 3oUmCQNUHA_PgbUm6Kzok5 1		1,000				1,000		
	A RIPORTARE IMPIANTI SPECIALI								**84 052,06**
	A RIPORTARE UFFICI PERSONALE & SERVIZI AL PUBBLICO								**1 800 664,10**
	A RIPORTARE TERMINAL PARTENZE								***44 848 222,0***
	A RIPORTARE								45 101 678,64

COMPUTO METRICO ESTIMATIVO

L1 - TERMINAL

01 - TERMINAL PARTENZE

005 - UFFICI PERSONALE & SERVIZI AL PUBBLICO

SPE - IMPIANTI SPECIALI

N. ARTICOLO	INDICAZIONE DEI LAVORI E DELLE PROVVISTE	U.M.	DIMENSIONI				QUANTITA'	PREZZO	IMPORTO
			SIMILI	LUNG.	LARG.	ALT.			
	RIPORTO								45 101 678,64
	TER-ANT_RilevatorePuntiforme:TER-ANT_RilevatorePuntiforme-FumoSoffitto - 3oUmCQNUHA_PgbUm6KzolL 1		1,000				1,000		
	TER-ANT_RilevatorePuntiforme:TER-ANT_RilevatorePuntiforme-FumoSoffitto - 3oUmCQNUHA_PgbUm6Kzol0 1		1,000				1,000		
	TER-ANT_RilevatorePuntiforme:TER-ANT_RilevatorePuntiforme-FumoSoffitto - 3oUmCQNUHA_PgbUm6KzoTv 1		1,000				1,000		
	TER-ANT_RilevatorePuntiforme:TER-ANT_RilevatorePuntiforme-FumoSoffitto - 3oUmCQNUHA_PgbUm6Kzo9k 1		1,000				1,000		
	TER-ANT_RilevatorePuntiforme:TER-ANT_RilevatorePuntiforme-FumoSoffitto - 3oUmCQNUHA_PgbUm6KzppV 1		1,000				1,000		
	TER-ANT_RilevatorePuntiforme:TER-ANT_RilevatorePuntiforme-FumoSoffitto - 3oUmCQNUHA_PgbUm6KzpmA 1		1,000				1,000		
	TER-ANT_RilevatorePuntiforme:TER-ANT_RilevatorePuntiforme-FumoSoffitto - 0gGxWr53j239sUO$IqyVV5 1		1,000				1,000		
	TER-ANT_RilevatorePuntiforme:TER-ANT_RilevatorePuntiforme-FumoSoffitto - 3o13dFNMj1Ig$9rnS9TtXT 1		1,000				1,000		
	TER-ANT_RilevatorePuntiforme:TER-ANT_RilevatorePuntiforme-FumoSoffitto - 3o13dFNMj1Ig$9rnS9T8T3 1		1,000				1,000		
	TER-ANT_RilevatorePuntiforme:TER-ANT_RilevatorePuntiforme-FumoSoffitto - 3o13dFNMj1Ig$9rnS9T8Tq 1		1,000				1,000		
	TER-ANT_RilevatorePuntiforme:TER-ANT_RilevatorePuntiforme-FumoSoffitto - 1dwNf4bin6HwWpoQG81KFP 1		1,000				1,000		
	TER-ANT_RilevatorePuntiforme:TER-ANT_RilevatorePuntiforme-FumoSoffitto - 1ecR0Vn3T1oRov3HYodFoQ 1		1,000				1,000		
	TER-ANT_RilevatorePuntiforme:TER-ANT_RilevatorePuntiforme-FumoSoffitto - 2aeLoF$5HFVh2T8P2h$tAX 1		1,000				1,000		
	TER-ANT_RilevatorePuntiforme:TER-ANT_RilevatorePuntiforme-FumoSoffitto - 2aeLoF$5HFVh2T8P2h$tEc 1		1,000				1,000		
	TER-ANT_RilevatorePuntiforme:TER-ANT_RilevatorePuntiforme-FumoSoffitto - 2aeLoF$5HFVh2T8P2h$tE9 1		1,000				1,000		
	A RIPORTARE IMPIANTI SPECIALI								**84 052,06**
	A RIPORTARE UFFICI PERSONALE & SERVIZI AL PUBBLICO								**1 800 664,10**
	A RIPORTARE TERMINAL PARTENZE								***44 848 222,0***
	A RIPORTARE								45 101 678,64

COMPUTO METRICO ESTIMATIVO

L1 - TERMINAL

01 - TERMINAL PARTENZE

005 - UFFICI PERSONALE & SERVIZI AL PUBBLICO

SPE - IMPIANTI SPECIALI

N. ARTICOLO	INDICAZIONE DEI LAVORI E DELLE PROVVISTE	U.M.	DIMENSIONI				QUANTITA'	PREZZO	IMPORTO
			SIMILI	LUNG.	LARG.	ALT.			
	RIPORTO								45 101 678,64
	TER-ANT_RilevatorePuntiforme:TER-ANT_RilevatorePuntiforme-FumoSoffitto - 1$i3msb5z1Wxn3R66z5kja 1		1,000				1,000		
	TER-ANT_RilevatorePuntiforme:TER-ANT_RilevatorePuntiforme-FumoSoffitto - 1$i3msb5z1Wxn3R66z5kt0 1		1,000				1,000		
	TER-ANT_RilevatorePuntiforme:TER-ANT_RilevatorePuntiforme-FumoSoffitto - 1$i3msb5z1Wxn3R66z5ksd 1		1,000				1,000		
	TER-ANT_RilevatorePuntiforme:TER-ANT_RilevatorePuntiforme-FumoSoffitto - 1$i3msb5z1Wxn3R66z5ksi 1		1,000				1,000		
	TER-ANT_RilevatorePuntiforme:TER-ANT_RilevatorePuntiforme-FumoSoffitto - 1$i3msb5z1Wxn3R66z5kvR 1		1,000				1,000		
	TER-ANT_RilevatorePuntiforme:TER-ANT_RilevatorePuntiforme-FumoSoffitto - 3DSCdiGFj98PrC2ogrDs8X 1		1,000				1,000		
	TER-ANT_RilevatorePuntiforme:TER-ANT_RilevatorePuntiforme-FumoSoffitto - 3DSCdiGFj98PrC2ogrDsHz 1		1,000				1,000		
	TER-ANT_RilevatorePuntiforme:TER-ANT_RilevatorePuntiforme-FumoSoffitto - 2qvweBnIb1bfwJp6G$2ywc 1		1,000				1,000		
	TER-ANT_RilevatorePuntiforme:TER-ANT_RilevatorePuntiforme-FumoSoffitto - 2oDToUxY527QkqSD5rEu$C 1		1,000				1,000		
	TER-ANT_RilevatorePuntiforme:TER-ANT_RilevatorePuntiforme-FumoSoffitto - 25TFRMvSfB485L3Nx8fMUQ 1		1,000				1,000		
	TER-ANT_RilevatorePuntiforme:TER-ANT_RilevatorePuntiforme-FumoSoffitto - 3mtaXuaoH0_OpsaaOOxhvd 1		1,000				1,000		
	TER-ANT_RilevatorePuntiforme:TER-ANT_RilevatorePuntiforme-FumoSoffitto - 1EqiNc9U56_gbux0TUqzIo 1		1,000				1,000		
	TER-ANT_RilevatorePuntiforme:TER-ANT_RilevatorePuntiforme-FumoSoffitto - 3w7$DBrJH6Me3BhJbrVcQS 1		1,000				1,000		
	TER-ANT_RilevatorePuntiforme:TER-ANT_RilevatorePuntiforme-FumoSoffitto - 3w7$DBrJH6Me3BhJbrVcQT 1		1,000				1,000		
	TER-ANT_RilevatorePuntiforme:TER-ANT_RilevatorePuntiforme-FumoSoffitto - 3w7$DBrJH6Me3BhJbrVdeI 1		1,000				1,000		
	A RIPORTARE IMPIANTI SPECIALI								**84 052,06**
	A RIPORTARE UFFICI PERSONALE & SERVIZI AL PUBBLICO								**1 800 664,10**
	A RIPORTARE TERMINAL PARTENZE								***44 848 222,0***
	A RIPORTARE								45 101 678,64

COMPUTO METRICO ESTIMATIVO

L1 - TERMINAL

01 - TERMINAL PARTENZE

005 - UFFICI PERSONALE & SERVIZI AL PUBBLICO

SPE - IMPIANTI SPECIALI

N. ARTICOLO	INDICAZIONE DEI LAVORI E DELLE PROVVISTE	U.M.	DIMENSIONI				QUANTITA'	PREZZO	IMPORTO
			SIMILI	LUNG.	LARG.	ALT.			
	RIPORTO								45 101 678,64
	TER-ANT_RilevatorePuntiforme:TER-ANT_RilevatorePuntiforme-FumoSoffitto - 33Qm8otVb2bQlHRbK$O1O$ 1		1,000				1,000		
	TER-ANT_RilevatorePuntiforme:TER-ANT_RilevatorePuntiforme-FumoSoffitto - 33Qm8otVb2bQlHRbK$O1Ou 1		1,000				1,000		
	TER-ANT_RilevatorePuntiforme:TER-ANT_RilevatorePuntiforme-FumoSoffitto - 33Qm8otVb2bQlHRbK$O1Ow 1		1,000				1,000		
	TER-ANT_RilevatorePuntiforme:TER-ANT_RilevatorePuntiforme-FumoSoffitto - 33Qm8otVb2bQlHRbK$O1P8 1		1,000				1,000		
	TER-ANT_RilevatorePuntiforme:TER-ANT_RilevatorePuntiforme-FumoSoffitto - 33Qm8otVb2bQlHRbK$O1P9 1		1,000				1,000		
	TER-ANT_RilevatorePuntiforme:TER-ANT_RilevatorePuntiforme-FumoSoffitto - 33Qm8otVb2bQlHRbK$O1PB 1		1,000				1,000		
	TER-ANT_RilevatorePuntiforme:TER-ANT_RilevatorePuntiforme-FumoSoffitto - 33Qm8otVb2bQlHRbK$O1PV 1		1,000				1,000		
	TER-ANT_RilevatorePuntiforme:TER-ANT_RilevatorePuntiforme-FumoSoffitto - 33Qm8otVb2bQlHRbK$O1PO 1		1,000				1,000		
	TER-ANT_RilevatorePuntiforme:TER-ANT_RilevatorePuntiforme-FumoSoffitto - 33Qm8otVb2bQlHRbK$O1PQ 1		1,000				1,000		
	TER-ANT_RilevatorePuntiforme:TER-ANT_RilevatorePuntiforme-FumoSoffitto - 1wRdcvj4z8hPaZj53MFnoE 1		1,000				1,000		
	TER-ANT_RilevatorePuntiforme:TER-ANT_RilevatorePuntiforme-FumoSoffitto - 2VXAk5jLPEh9V73HBqcMo9 1		1,000				1,000		
	TER-ANT_RilevatorePuntiforme:TER-ANT_RilevatorePuntiforme-FumoSoffitto - 2VXAk5jLPEh9V73HBqcMDd 1		1,000				1,000		
	TER-ANT_RilevatorePuntiforme:TER-ANT_RilevatorePuntiforme-FumoSoffitto - 2VXAk5jLPEh9V73HBqcMAP 1		1,000				1,000		
	TER-ANT_RilevatorePuntiforme:TER-ANT_RilevatorePuntiforme-FumoSoffitto - 2VXAk5jLPEh9V73HBqcMAJ 1		1,000				1,000		
	TER-ANT_RilevatorePuntiforme:TER-ANT_RilevatorePuntiforme-FumoSoffitto - 2VXAk5jLPEh9V73HBqcM4z 1		1,000				1,000		
	A RIPORTARE IMPIANTI SPECIALI								**84 052,06**
	A RIPORTARE UFFICI PERSONALE & SERVIZI AL PUBBLICO								**1 800 664,10**
	A RIPORTARE TERMINAL PARTENZE								***44 848 222,0***
	A RIPORTARE								45 101 678,64

COMPUTO METRICO ESTIMATIVO

L1 - TERMINAL

01 - TERMINAL PARTENZE

005 - UFFICI PERSONALE & SERVIZI AL PUBBLICO

SPE - IMPIANTI SPECIALI

N. ARTICOLO	INDICAZIONE DEI LAVORI E DELLE PROVVISTE	U.M.	DIMENSIONI				QUANTITA'	PREZZO	IMPORTO
			SIMILI	LUNG.	LARG.	ALT.			
	RIPORTO								45 101 678,64
	Totale	cad					75,000	242,20000	18 165,00
70410 AP-E.IEL.086	Fornitura e posa in opera di Base di continuità per rivelatore da 4" (serie 850)								
	TER-ANT_RilevatorePuntiforme:TER-ANT_RilevatorePuntiforme-FumoControsoffitto - 23$KBSCOf22OolAI9TIk$P 1		1,000				1,000		
	TER-ANT_RilevatorePuntiforme:TER-ANT_RilevatorePuntiforme-FumoControsoffitto - 23$KBSCOf22OolAI9TIkxX 1		1,000				1,000		
	TER-ANT_RilevatorePuntiforme:TER-ANT_RilevatorePuntiforme-FumoControsoffitto - 23$KBSCOf22OolAI9TIjAI 1		1,000				1,000		
	TER-ANT_RilevatorePuntiforme:TER-ANT_RilevatorePuntiforme-FumoControsoffitto - 23$KBSCOf22OolAI9TIjaO 1		1,000				1,000		
	TER-ANT_RilevatorePuntiforme:TER-ANT_RilevatorePuntiforme-FumoControsoffitto - 23$KBSCOf22OolAI9TIjXY 1		1,000				1,000		
	TER-ANT_RilevatorePuntiforme:TER-ANT_RilevatorePuntiforme-FumoControsoffitto - 23$KBSCOf22OolAI9TIjYP 1		1,000				1,000		
	TER-ANT_RilevatorePuntiforme:TER-ANT_RilevatorePuntiforme-FumoControsoffitto - 23$KBSCOf22OolAI9TIjZZ 1		1,000				1,000		
	TER-ANT_RilevatorePuntiforme:TER-ANT_RilevatorePuntiforme-FumoControsoffitto - 23$KBSCOf22OolAI9TIjZo 1		1,000				1,000		
	TER-ANT_RilevatorePuntiforme:TER-ANT_RilevatorePuntiforme-FumoControsoffitto - 23$KBSCOf22OolAI9TIjiS 1		1,000				1,000		
	TER-ANT_RilevatorePuntiforme:TER-ANT_RilevatorePuntiforme-FumoControsoffitto - 23$KBSCOf22OolAI9TIjgP 1		1,000				1,000		
	TER-ANT_RilevatorePuntiforme:TER-ANT_RilevatorePuntiforme-FumoControsoffitto - 23$KBSCOf22OolAI9TIjqi 1		1,000				1,000		
	TER-ANT_RilevatorePuntiforme:TER-ANT_RilevatorePuntiforme-FumoControsoffitto - 23$KBSCOf22OolAI9TIjn7 1		1,000				1,000		
	TER-ANT_RilevatorePuntiforme:TER-ANT_RilevatorePuntiforme-FumoControsoffitto - 23$KBSCOf22OolAI9TIjny 1		1,000				1,000		
	A RIPORTARE IMPIANTI SPECIALI								**102 217,06**
	A RIPORTARE UFFICI PERSONALE & SERVIZI AL PUBBLICO								**1 818 829,10**
	A RIPORTARE TERMINAL PARTENZE								***44 866 387,0***
	A RIPORTARE								45 119 843,64

COMPUTO METRICO ESTIMATIVO

L1 - TERMINAL

01 - TERMINAL PARTENZE

005 - UFFICI PERSONALE & SERVIZI AL PUBBLICO

SPE - IMPIANTI SPECIALI

N. ARTICOLO	INDICAZIONE DEI LAVORI E DELLE PROVVISTE	U.M.	DIMENSIONI				QUANTITA'	PREZZO	IMPORTO
			SIMILI	LUNG.	LARG.	ALT.			
	RIPORTO								45 119 843,64
	TER-ANT_RilevatorePuntiforme:TER-ANT_RilevatorePuntiforme-FumoControsoffitto - 3RMLejU1b9YRC5CJZnaI1G 1		1,000				1,000		
	TER-ANT_RilevatorePuntiforme:TER-ANT_RilevatorePuntiforme-FumoControsoffitto - 3RMLejU1b9YRC5CJZnaI8n 1		1,000				1,000		
	TER-ANT_RilevatorePuntiforme:TER-ANT_RilevatorePuntiforme-FumoControsoffitto - 3RMLejU1b9YRC5CJZnaICO 1		1,000				1,000		
	TER-ANT_RilevatorePuntiforme:TER-ANT_RilevatorePuntiforme-FumoControsoffitto - 1r2eWqje1DTALX_HuzRBei 1		1,000				1,000		
	TER-ANT_RilevatorePuntiforme:TER-ANT_RilevatorePuntiforme-FumoControsoffitto - 1r2eWqje1DTALX_HuzRBf8 1		1,000				1,000		
	TER-ANT_RilevatorePuntiforme:TER-ANT_RilevatorePuntiforme-FumoControsoffitto - 1r2eWqje1DTALX_HuzRBas 1		1,000				1,000		
	TER-ANT_RilevatorePuntiforme:TER-ANT_RilevatorePuntiforme-FumoControsoffitto - 1r2eWqje1DTALX_HuzRBcU 1		1,000				1,000		
	TER-ANT_RilevatorePuntiforme:TER-ANT_RilevatorePuntiforme-FumoControsoffitto - 1r2eWqje1DTALX_HuzRBSE 1		1,000				1,000		
	TER-ANT_RilevatorePuntiforme:TER-ANT_RilevatorePuntiforme-FumoControsoffitto - 1r2eWqje1DTALX_HuzRBJf 1		1,000				1,000		
	TER-ANT_RilevatorePuntiforme:TER-ANT_RilevatorePuntiforme-FumoControsoffitto - 3oUmCQNUHA_PgbUm6KzozA 1		1,000				1,000		
	TER-ANT_RilevatorePuntiforme:TER-ANT_RilevatorePuntiforme-FumoControsoffitto - 3oUmCQNUHA_PgbUm6KzodF 1		1,000				1,000		
	TER-ANT_RilevatorePuntiforme:TER-ANT_RilevatorePuntiforme-FumoControsoffitto - 3oUmCQNUHA_PgbUm6Kzok4 1		1,000				1,000		
	TER-ANT_RilevatorePuntiforme:TER-ANT_RilevatorePuntiforme-FumoControsoffitto - 3oUmCQNUHA_PgbUm6KzolK 1		1,000				1,000		
	TER-ANT_RilevatorePuntiforme:TER-ANT_RilevatorePuntiforme-FumoControsoffitto - 3oUmCQNUHA_PgbUm6Kzol3 1		1,000				1,000		
	TER-ANT_RilevatorePuntiforme:TER-ANT_RilevatorePuntiforme-FumoControsoffitto - 3oUmCQNUHA_PgbUm6Kzo8Y 1		1,000				1,000		
	A RIPORTARE IMPIANTI SPECIALI								**102 217,06**
	A RIPORTARE UFFICI PERSONALE & SERVIZI AL PUBBLICO								**1 818 829,10**
	A RIPORTARE TERMINAL PARTENZE								***44 866 387,0***
	A RIPORTARE								45 119 843,64

COMPUTO METRICO ESTIMATIVO

L1 - TERMINAL

01 - TERMINAL PARTENZE

005 - UFFICI PERSONALE & SERVIZI AL PUBBLICO

SPE - IMPIANTI SPECIALI

N. ARTICOLO	INDICAZIONE DEI LAVORI E DELLE PROVVISTE	U.M.	DIMENSIONI				QUANTITA'	PREZZO	IMPORTO
			SIMILI	LUNG.	LARG.	ALT.			
	RIPORTO								45 119 843,64
	TER-ANT_RilevatorePuntiforme:TER-ANT_RilevatorePuntiforme-FumoControsoffitto - 3oUmCQNUHA_PgbUm6Kzo98 1		1,000				1,000		
	TER-ANT_RilevatorePuntiforme:TER-ANT_RilevatorePuntiforme-FumoControsoffitto - 3oUmCQNUHA_PgbUm6Kzo9f 1		1,000				1,000		
	TER-ANT_RilevatorePuntiforme:TER-ANT_RilevatorePuntiforme-FumoControsoffitto - 3oUmCQNUHA_PgbUm6KzppU 1		1,000				1,000		
	TER-ANT_RilevatorePuntiforme:TER-ANT_RilevatorePuntiforme-FumoControsoffitto - 3oUmCQNUHA_PgbUm6Kzpm5 1		1,000				1,000		
	TER-ANT_RilevatorePuntiforme:TER-ANT_RilevatorePuntiforme-FumoControsoffitto - 0gGxWr53j239sUO$IqyVV4 1		1,000				1,000		
	TER-ANT_RilevatorePuntiforme:TER-ANT_RilevatorePuntiforme-FumoControsoffitto - 3pjdNNtqj7wx7rBUhHNw6z 1		1,000				1,000		
	TER-ANT_RilevatorePuntiforme:TER-ANT_RilevatorePuntiforme-FumoControsoffitto - 3pjdNNtqj7wx7rBUhHNw65 1		1,000				1,000		
	TER-ANT_RilevatorePuntiforme:TER-ANT_RilevatorePuntiforme-FumoControsoffitto - 3pjdNNtqj7wx7rBUhHNw8d 1		1,000				1,000		
	TER-ANT_RilevatorePuntiforme:TER-ANT_RilevatorePuntiforme-FumoControsoffitto - 3pjdNNtqj7wx7rBUhHNw9d 1		1,000				1,000		
	TER-ANT_RilevatorePuntiforme:TER-ANT_RilevatorePuntiforme-FumoControsoffitto - 1dwNf4bin6HwWpoQG81RMR 1		1,000				1,000		
	TER-ANT_RilevatorePuntiforme:TER-ANT_RilevatorePuntiforme-FumoControsoffitto - 1dwNf4bin6HwWpoQG81RMt 1		1,000				1,000		
	TER-ANT_RilevatorePuntiforme:TER-ANT_RilevatorePuntiforme-FumoControsoffitto - 1dwNf4bin6HwWpoQG81RHD 1		1,000				1,000		
	TER-ANT_RilevatorePuntiforme:TER-ANT_RilevatorePuntiforme-FumoControsoffitto - 1dwNf4bin6HwWpoQG81RHZ 1		1,000				1,000		
	TER-ANT_RilevatorePuntiforme:TER-ANT_RilevatorePuntiforme-FumoControsoffitto - 1dwNf4bin6HwWpoQG81K82 1		1,000				1,000		
	TER-ANT_RilevatorePuntiforme:TER-ANT_RilevatorePuntiforme-FumoControsoffitto - 2vbkqMR4D32x$2mL46Gkpt 1		1,000				1,000		
	A RIPORTARE IMPIANTI SPECIALI								**102 217,06**
	A RIPORTARE UFFICI PERSONALE & SERVIZI AL PUBBLICO								**1 818 829,10**
	A RIPORTARE TERMINAL PARTENZE								***44 866 387,0***
	A RIPORTARE								45 119 843,64

COMPUTO METRICO ESTIMATIVO

L1 - TERMINAL

01 - TERMINAL PARTENZE

005 - UFFICI PERSONALE & SERVIZI AL PUBBLICO

SPE - IMPIANTI SPECIALI

N. ARTICOLO	INDICAZIONE DEI LAVORI E DELLE PROVVISTE	U.M.	DIMENSIONI				QUANTITA'	PREZZO	IMPORTO
			SIMILI	LUNG.	LARG.	ALT.			
	RIPORTO								45 119 843,64
	TER-ANT_RilevatorePuntiforme:TER-ANT_RilevatorePuntiforme-FumoControsoffitto - 38HZco7856zO5mOBUdIVGv 1		1,000				1,000		
	TER-ANT_RilevatorePuntiforme:TER-ANT_RilevatorePuntiforme-FumoControsoffitto - 2qvweBnIb1bfwJp6G$2yqh 1		1,000				1,000		
	TER-ANT_RilevatorePuntiforme:TER-ANT_RilevatorePuntiforme-FumoControsoffitto - 2qvweBnIb1bfwJp6G$2y$l 1		1,000				1,000		
	TER-ANT_RilevatorePuntiforme:TER-ANT_RilevatorePuntiforme-FumoControsoffitto - 2qvweBnIb1bfwJp6G$2y$K 1		1,000				1,000		
	TER-ANT_RilevatorePuntiforme:TER-ANT_RilevatorePuntiforme-FumoControsoffitto - 25TFRMvSfB485L3Nx8fMUR 1		1,000				1,000		
	TER-ANT_RilevatorePuntiforme:TER-ANT_RilevatorePuntiforme-FumoControsoffitto - 25TFRMvSfB485L3Nx8fNXt 1		1,000				1,000		
	TER-ANT_RilevatorePuntiforme:TER-ANT_RilevatorePuntiforme-FumoControsoffitto - 27L6TVRk1FGOD8jkGXMl_3 1		1,000				1,000		
	TER-ANT_RilevatorePuntiforme:TER-ANT_RilevatorePuntiforme-FumoControsoffitto - 27L6TVRk1FGOD8jkGXMl$O 1		1,000				1,000		
	TER-ANT_RilevatorePuntiforme:TER-ANT_RilevatorePuntiforme-FumoControsoffitto - 1EqiNc9U56_gbux0TUqzIp 1		1,000				1,000		
	Totale	cad					52,000	21,20000	1 102,40
70460 AP-E.IEL.086	Fornitura e posa in opera di Base di continuità per rivelatore da 4" (serie 850)								
	TER-ANT_RilevatorePuntiforme:TER-ANT_RilevatorePuntiforme-FumoSoffitto - 23$KBSCOf22OolAI9TIk$Q 1		1,000				1,000		
	TER-ANT_RilevatorePuntiforme:TER-ANT_RilevatorePuntiforme-FumoSoffitto - 23$KBSCOf22OolAI9TIkxY 1		1,000				1,000		
	TER-ANT_RilevatorePuntiforme:TER-ANT_RilevatorePuntiforme-FumoSoffitto - 23$KBSCOf22OolAI9TIj42 1		1,000				1,000		
	TER-ANT_RilevatorePuntiforme:TER-ANT_RilevatorePuntiforme-FumoSoffitto - 23$KBSCOf22OolAI9TIjaP 1		1,000				1,000		
	A RIPORTARE IMPIANTI SPECIALI								**103 319,46**
	A RIPORTARE UFFICI PERSONALE & SERVIZI AL PUBBLICO								**1 819 931,50**
	A RIPORTARE TERMINAL PARTENZE								***44 867 489,4***
	A RIPORTARE								45 120 946,04

COMPUTO METRICO ESTIMATIVO

L1 - TERMINAL

01 - TERMINAL PARTENZE

005 - UFFICI PERSONALE & SERVIZI AL PUBBLICO

SPE - IMPIANTI SPECIALI

N. ARTICOLO	INDICAZIONE DEI LAVORI E DELLE PROVVISTE	U.M.	DIMENSIONI				QUANTITA'	PREZZO	IMPORTO
			SIMILI	LUNG.	LARG.	ALT.			
	RIPORTO								45 120 946,04
	TER-ANT_RilevatorePuntiforme:TER-ANT_RilevatorePuntiforme-FumoSoffitto - 23$KBSCOf22OolAI9TIjXZ 1		1,000				1,000		
	TER-ANT_RilevatorePuntiforme:TER-ANT_RilevatorePuntiforme-FumoSoffitto - 23$KBSCOf22OolAI9TIjjF 1		1,000				1,000		
	TER-ANT_RilevatorePuntiforme:TER-ANT_RilevatorePuntiforme-FumoSoffitto - 23$KBSCOf22OolAI9TIjkZ 1		1,000				1,000		
	TER-ANT_RilevatorePuntiforme:TER-ANT_RilevatorePuntiforme-FumoSoffitto - 23$KBSCOf22OolAI9TIjkq 1		1,000				1,000		
	TER-ANT_RilevatorePuntiforme:TER-ANT_RilevatorePuntiforme-FumoSoffitto - 23$KBSCOf22OolAI9TIjgQ 1		1,000				1,000		
	TER-ANT_RilevatorePuntiforme:TER-ANT_RilevatorePuntiforme-FumoSoffitto - 23$KBSCOf22OolAI9TIjhw 1		1,000				1,000		
	TER-ANT_RilevatorePuntiforme:TER-ANT_RilevatorePuntiforme-FumoSoffitto - 23$KBSCOf22OolAI9TIjqj 1		1,000				1,000		
	TER-ANT_RilevatorePuntiforme:TER-ANT_RilevatorePuntiforme-FumoSoffitto - 23$KBSCOf22OolAI9TIjn0 1		1,000				1,000		
	TER-ANT_RilevatorePuntiforme:TER-ANT_RilevatorePuntiforme-FumoSoffitto - 23$KBSCOf22OolAI9TIjnz 1		1,000				1,000		
	TER-ANT_RilevatorePuntiforme:TER-ANT_RilevatorePuntiforme-FumoSoffitto - 3RMLejU1b9YRC5CJZnaI1N 1		1,000				1,000		
	TER-ANT_RilevatorePuntiforme:TER-ANT_RilevatorePuntiforme-FumoSoffitto - 3RMLejU1b9YRC5CJZnaI8m 1		1,000				1,000		
	TER-ANT_RilevatorePuntiforme:TER-ANT_RilevatorePuntiforme-FumoSoffitto - 3RMLejU1b9YRC5CJZnaICV 1		1,000				1,000		
	TER-ANT_RilevatorePuntiforme:TER-ANT_RilevatorePuntiforme-FumoSoffitto - 1r2eWqje1DTALX_HuzRBgW 1		1,000				1,000		
	TER-ANT_RilevatorePuntiforme:TER-ANT_RilevatorePuntiforme-FumoSoffitto - 1r2eWqje1DTALX_HuzRBbo 1		1,000				1,000		
	TER-ANT_RilevatorePuntiforme:TER-ANT_RilevatorePuntiforme-FumoSoffitto - 1r2eWqje1DTALX_HuzRBcT 1		1,000				1,000		
	A RIPORTARE IMPIANTI SPECIALI								**103 319,46**
	A RIPORTARE UFFICI PERSONALE & SERVIZI AL PUBBLICO								**1 819 931,50**
	A RIPORTARE TERMINAL PARTENZE								***44 867 489,4***
	A RIPORTARE								45 120 946,04

COMPUTO METRICO ESTIMATIVO

L1 - TERMINAL

01 - TERMINAL PARTENZE

005 - UFFICI PERSONALE & SERVIZI AL PUBBLICO

SPE - IMPIANTI SPECIALI

N. ARTICOLO	INDICAZIONE DEI LAVORI E DELLE PROVVISTE	U.M.	DIMENSIONI				QUANTITA'	PREZZO	IMPORTO
			SIMILI	LUNG.	LARG.	ALT.			
	RIPORTO								45 120 946,04
	TER-ANT_RilevatorePuntiforme:TER-ANT_RilevatorePuntiforme-FumoSoffitto - 1r2eWqje1DTALX_HuzRBSD 1		1,000				1,000		
	TER-ANT_RilevatorePuntiforme:TER-ANT_RilevatorePuntiforme-FumoSoffitto - 1r2eWqje1DTALX_HuzRBE8 1		1,000				1,000		
	TER-ANT_RilevatorePuntiforme:TER-ANT_RilevatorePuntiforme-FumoSoffitto - 1r2eWqje1DTALX_HuzRBEr 1		1,000				1,000		
	TER-ANT_RilevatorePuntiforme:TER-ANT_RilevatorePuntiforme-FumoSoffitto - 1r2eWqje1DTALX_HuzRB3P 1		1,000				1,000		
	TER-ANT_RilevatorePuntiforme:TER-ANT_RilevatorePuntiforme-FumoSoffitto - 3oUmCQNUHA_PgbUm6KzjF5 1		1,000				1,000		
	TER-ANT_RilevatorePuntiforme:TER-ANT_RilevatorePuntiforme-FumoSoffitto - 3oUmCQNUHA_PgbUm6Kzom5 1		1,000				1,000		
	TER-ANT_RilevatorePuntiforme:TER-ANT_RilevatorePuntiforme-FumoSoffitto - 3oUmCQNUHA_PgbUm6Kzo_A 1		1,000				1,000		
	TER-ANT_RilevatorePuntiforme:TER-ANT_RilevatorePuntiforme-FumoSoffitto - 3oUmCQNUHA_PgbUm6Kzo$C 1		1,000				1,000		
	TER-ANT_RilevatorePuntiforme:TER-ANT_RilevatorePuntiforme-FumoSoffitto - 3oUmCQNUHA_PgbUm6Kzozc 1		1,000				1,000		
	TER-ANT_RilevatorePuntiforme:TER-ANT_RilevatorePuntiforme-FumoSoffitto - 3oUmCQNUHA_PgbUm6KzodC 1		1,000				1,000		
	TER-ANT_RilevatorePuntiforme:TER-ANT_RilevatorePuntiforme-FumoSoffitto - 3oUmCQNUHA_PgbUm6Kzok5 1		1,000				1,000		
	TER-ANT_RilevatorePuntiforme:TER-ANT_RilevatorePuntiforme-FumoSoffitto - 3oUmCQNUHA_PgbUm6KzolL 1		1,000				1,000		
	TER-ANT_RilevatorePuntiforme:TER-ANT_RilevatorePuntiforme-FumoSoffitto - 3oUmCQNUHA_PgbUm6Kzol0 1		1,000				1,000		
	TER-ANT_RilevatorePuntiforme:TER-ANT_RilevatorePuntiforme-FumoSoffitto - 3oUmCQNUHA_PgbUm6KzoTv 1		1,000				1,000		
	TER-ANT_RilevatorePuntiforme:TER-ANT_RilevatorePuntiforme-FumoSoffitto - 3oUmCQNUHA_PgbUm6Kzo9k 1		1,000				1,000		
	A RIPORTARE IMPIANTI SPECIALI								**103 319,46**
	A RIPORTARE UFFICI PERSONALE & SERVIZI AL PUBBLICO								**1 819 931,50**
	A RIPORTARE TERMINAL PARTENZE								***44 867 489,4***
	A RIPORTARE								45 120 946,04

COMPUTO METRICO ESTIMATIVO

L1 - TERMINAL

01 - TERMINAL PARTENZE

005 - UFFICI PERSONALE & SERVIZI AL PUBBLICO

SPE - IMPIANTI SPECIALI

N. ARTICOLO	INDICAZIONE DEI LAVORI E DELLE PROVVISTE	U.M.	DIMENSIONI				QUANTITA'	PREZZO	IMPORTO
			SIMILI	LUNG.	LARG.	ALT.			
	RIPORTO								45 120 946,04
	TER-ANT_RilevatorePuntiforme:TER-ANT_RilevatorePuntiforme-FumoSoffitto - 3oUmCQNUHA_PgbUm6KzppV 1		1,000				1,000		
	TER-ANT_RilevatorePuntiforme:TER-ANT_RilevatorePuntiforme-FumoSoffitto - 3oUmCQNUHA_PgbUm6KzpmA 1		1,000				1,000		
	TER-ANT_RilevatorePuntiforme:TER-ANT_RilevatorePuntiforme-FumoSoffitto - 0gGxWr53j239sUO$IqyVV5 1		1,000				1,000		
	TER-ANT_RilevatorePuntiforme:TER-ANT_RilevatorePuntiforme-FumoSoffitto - 3o13dFNMj1Ig$9rnS9TtXT 1		1,000				1,000		
	TER-ANT_RilevatorePuntiforme:TER-ANT_RilevatorePuntiforme-FumoSoffitto - 3o13dFNMj1Ig$9rnS9T8T3 1		1,000				1,000		
	TER-ANT_RilevatorePuntiforme:TER-ANT_RilevatorePuntiforme-FumoSoffitto - 3o13dFNMj1Ig$9rnS9T8Tq 1		1,000				1,000		
	TER-ANT_RilevatorePuntiforme:TER-ANT_RilevatorePuntiforme-FumoSoffitto - 1dwNf4bin6HwWpoQG81KFP 1		1,000				1,000		
	TER-ANT_RilevatorePuntiforme:TER-ANT_RilevatorePuntiforme-FumoSoffitto - 1ecR0Vn3T1oRov3HYodFoQ 1		1,000				1,000		
	TER-ANT_RilevatorePuntiforme:TER-ANT_RilevatorePuntiforme-FumoSoffitto - 2aeLoF$5HFVh2T8P2h$tAX 1		1,000				1,000		
	TER-ANT_RilevatorePuntiforme:TER-ANT_RilevatorePuntiforme-FumoSoffitto - 2aeLoF$5HFVh2T8P2h$tEc 1		1,000				1,000		
	TER-ANT_RilevatorePuntiforme:TER-ANT_RilevatorePuntiforme-FumoSoffitto - 2aeLoF$5HFVh2T8P2h$tE9 1		1,000				1,000		
	TER-ANT_RilevatorePuntiforme:TER-ANT_RilevatorePuntiforme-FumoSoffitto - 1$i3msb5z1Wxn3R66z5kja 1		1,000				1,000		
	TER-ANT_RilevatorePuntiforme:TER-ANT_RilevatorePuntiforme-FumoSoffitto - 1$i3msb5z1Wxn3R66z5kt0 1		1,000				1,000		
	TER-ANT_RilevatorePuntiforme:TER-ANT_RilevatorePuntiforme-FumoSoffitto - 1$i3msb5z1Wxn3R66z5ksd 1		1,000				1,000		
	TER-ANT_RilevatorePuntiforme:TER-ANT_RilevatorePuntiforme-FumoSoffitto - 1$i3msb5z1Wxn3R66z5ksi 1		1,000				1,000		
	A RIPORTARE IMPIANTI SPECIALI								**103 319,46**
	A RIPORTARE UFFICI PERSONALE & SERVIZI AL PUBBLICO								**1 819 931,50**
	A RIPORTARE TERMINAL PARTENZE								***44 867 489,4***
	A RIPORTARE								45 120 946,04

COMPUTO METRICO ESTIMATIVO

L1 - TERMINAL

01 - TERMINAL PARTENZE

005 - UFFICI PERSONALE & SERVIZI AL PUBBLICO

SPE - IMPIANTI SPECIALI

N. ARTICOLO	INDICAZIONE DEI LAVORI E DELLE PROVVISTE	U.M.	DIMENSIONI				QUANTITA'	PREZZO	IMPORTO
			SIMILI	LUNG.	LARG.	ALT.			
	RIPORTO								45 120 946,04
	TER-ANT_RilevatorePuntiforme:TER-ANT_RilevatorePuntiforme-FumoSoffitto - 1$i3msb5z1Wxn3R66z5kvR 1		1,000				1,000		
	TER-ANT_RilevatorePuntiforme:TER-ANT_RilevatorePuntiforme-FumoSoffitto - 3DSCdiGFj98PrC2ogrDs8X 1		1,000				1,000		
	TER-ANT_RilevatorePuntiforme:TER-ANT_RilevatorePuntiforme-FumoSoffitto - 3DSCdiGFj98PrC2ogrDsHz 1		1,000				1,000		
	TER-ANT_RilevatorePuntiforme:TER-ANT_RilevatorePuntiforme-FumoSoffitto - 2qvweBnIb1bfwJp6G$2ywc 1		1,000				1,000		
	TER-ANT_RilevatorePuntiforme:TER-ANT_RilevatorePuntiforme-FumoSoffitto - 2oDToUxY527QkqSD5rEu$C 1		1,000				1,000		
	TER-ANT_RilevatorePuntiforme:TER-ANT_RilevatorePuntiforme-FumoSoffitto - 25TFRMvSfB485L3Nx8fMUQ 1		1,000				1,000		
	TER-ANT_RilevatorePuntiforme:TER-ANT_RilevatorePuntiforme-FumoSoffitto - 3mtaXuaoH0_OpsaaOOxhvd 1		1,000				1,000		
	TER-ANT_RilevatorePuntiforme:TER-ANT_RilevatorePuntiforme-FumoSoffitto - 1EqiNc9U56_gbux0TUqzIo 1		1,000				1,000		
	TER-ANT_RilevatorePuntiforme:TER-ANT_RilevatorePuntiforme-FumoSoffitto - 3w7$DBrJH6Me3BhJbrVcQS 1		1,000				1,000		
	TER-ANT_RilevatorePuntiforme:TER-ANT_RilevatorePuntiforme-FumoSoffitto - 3w7$DBrJH6Me3BhJbrVcQT 1		1,000				1,000		
	TER-ANT_RilevatorePuntiforme:TER-ANT_RilevatorePuntiforme-FumoSoffitto - 3w7$DBrJH6Me3BhJbrVdeI 1		1,000				1,000		
	TER-ANT_RilevatorePuntiforme:TER-ANT_RilevatorePuntiforme-FumoSoffitto - 33Qm8otVb2bQlHRbK$O1O$ 1		1,000				1,000		
	TER-ANT_RilevatorePuntiforme:TER-ANT_RilevatorePuntiforme-FumoSoffitto - 33Qm8otVb2bQlHRbK$O1Ou 1		1,000				1,000		
	TER-ANT_RilevatorePuntiforme:TER-ANT_RilevatorePuntiforme-FumoSoffitto - 33Qm8otVb2bQlHRbK$O1Ow 1		1,000				1,000		
	TER-ANT_RilevatorePuntiforme:TER-ANT_RilevatorePuntiforme-FumoSoffitto - 33Qm8otVb2bQlHRbK$O1P8 1		1,000				1,000		
	A RIPORTARE IMPIANTI SPECIALI								**103 319,46**
	A RIPORTARE UFFICI PERSONALE & SERVIZI AL PUBBLICO								**1 819 931,50**
	A RIPORTARE TERMINAL PARTENZE								***44 867 489,4***
	A RIPORTARE								45 120 946,04

COMPUTO METRICO ESTIMATIVO

L1 - TERMINAL

01 - TERMINAL PARTENZE

005 - UFFICI PERSONALE & SERVIZI AL PUBBLICO

SPE - IMPIANTI SPECIALI

N. ARTICOLO	INDICAZIONE DEI LAVORI E DELLE PROVVISTE	U.M.	DIMENSIONI				QUANTITA'	PREZZO	IMPORTO
			SIMILI	LUNG.	LARG.	ALT.			
	RIPORTO								45 120 946,04
	TER-ANT_RilevatorePuntiforme:TER-ANT_RilevatorePuntiforme-FumoSoffitto - 33Qm8otVb2bQlHRbK$O1P9 1		1,000				1,000		
	TER-ANT_RilevatorePuntiforme:TER-ANT_RilevatorePuntiforme-FumoSoffitto - 33Qm8otVb2bQlHRbK$O1PB 1		1,000				1,000		
	TER-ANT_RilevatorePuntiforme:TER-ANT_RilevatorePuntiforme-FumoSoffitto - 33Qm8otVb2bQlHRbK$O1PV 1		1,000				1,000		
	TER-ANT_RilevatorePuntiforme:TER-ANT_RilevatorePuntiforme-FumoSoffitto - 33Qm8otVb2bQlHRbK$O1PO 1		1,000				1,000		
	TER-ANT_RilevatorePuntiforme:TER-ANT_RilevatorePuntiforme-FumoSoffitto - 33Qm8otVb2bQlHRbK$O1PQ 1		1,000				1,000		
	TER-ANT_RilevatorePuntiforme:TER-ANT_RilevatorePuntiforme-FumoSoffitto - 1wRdcvj4z8hPaZj53MFnoE 1		1,000				1,000		
	TER-ANT_RilevatorePuntiforme:TER-ANT_RilevatorePuntiforme-FumoSoffitto - 2VXAk5jLPEh9V73HBqcMo9 1		1,000				1,000		
	TER-ANT_RilevatorePuntiforme:TER-ANT_RilevatorePuntiforme-FumoSoffitto - 2VXAk5jLPEh9V73HBqcMDd 1		1,000				1,000		
	TER-ANT_RilevatorePuntiforme:TER-ANT_RilevatorePuntiforme-FumoSoffitto - 2VXAk5jLPEh9V73HBqcMAP 1		1,000				1,000		
	TER-ANT_RilevatorePuntiforme:TER-ANT_RilevatorePuntiforme-FumoSoffitto - 2VXAk5jLPEh9V73HBqcMAJ 1		1,000				1,000		
	TER-ANT_RilevatorePuntiforme:TER-ANT_RilevatorePuntiforme-FumoSoffitto - 2VXAk5jLPEh9V73HBqcM4z 1		1,000				1,000		
	Totale	cad					75,000	21,20000	1 590,00
73290 NP.AV.PA.IE.002	Impianto elettrico per punto luce, alimentazione circuito ... ento e fissaggio. Punto luce singolo, apparecchi ordinari.								
	TER-ANT_AlimentatoreIRAI:TER-ANT_AlimentatoreIRAI - 16Kj7tZjP7wwyYmtEj2zBH 1		1,000				1,000		
	TER-ANT_AlimentatoreIRAI:TER-ANT_AlimentatoreIRAI - 16Kj7tZjP7wwyYmtEj2zBE 1		1,000				1,000		
	A RIPORTARE IMPIANTI SPECIALI								**104 909,46**
	A RIPORTARE UFFICI PERSONALE & SERVIZI AL PUBBLICO								**1 821 521,50**
	A RIPORTARE TERMINAL PARTENZE								***44 869 079,4***
	A RIPORTARE								45 122 536,04

COMPUTO METRICO ESTIMATIVO

L1 - TERMINAL

01 - TERMINAL PARTENZE

005 - UFFICI PERSONALE & SERVIZI AL PUBBLICO

SPE - IMPIANTI SPECIALI

N. ARTICOLO	INDICAZIONE DEI LAVORI E DELLE PROVVISTE	U.M.	DIMENSIONI				QUANTITA'	PREZZO	IMPORTO
			SIMILI	LUNG.	LARG.	ALT.			
	RIPORTO								45 122 536,04
	TER-ANT_AlimentatoreIRAI:TER-ANT_AlimentatoreIRAI - 16Kj7tZjP7wwyYmtEj2zBF 1		1,000				1,000		
	TER-ANT_AlimentatoreIRAI:TER-ANT_AlimentatoreIRAI - 2Q7AcbE1D7bhqIb1gEKDt_ 1		1,000				1,000		
	TER-ANT_AlimentatoreIRAI:TER-ANT_AlimentatoreIRAI - 2Q7AcbE1D7bhqIb1gEKDnF 1		1,000				1,000		
	Totale	cad					5,000	108,74304	543,72
73990 AP-E.IEL.166	Derivazione da incasso per impianti di segnalazione o di comunicazione realizzate con tubo protettivo flessibile o rigido .....ntrollo:- attacco per apparecchiature di segnalazione incendio o EVAC, comprensiva di linea di alimentazione e segnalazione								
	TER-ANT_RilevatorePuntiforme:TER-ANT_RilevatorePuntiforme-FumoControsoffitto - 23$KBSCOf22OolAI9TIk$P 1		1,000				1,000		
	TER-ANT_RilevatorePuntiforme:TER-ANT_RilevatorePuntiforme-FumoControsoffitto - 23$KBSCOf22OolAI9TIkxX 1		1,000				1,000		
	TER-ANT_RilevatorePuntiforme:TER-ANT_RilevatorePuntiforme-FumoControsoffitto - 23$KBSCOf22OolAI9TIjAI 1		1,000				1,000		
	TER-ANT_RilevatorePuntiforme:TER-ANT_RilevatorePuntiforme-FumoControsoffitto - 23$KBSCOf22OolAI9TIjaO 1		1,000				1,000		
	TER-ANT_RilevatorePuntiforme:TER-ANT_RilevatorePuntiforme-FumoControsoffitto - 23$KBSCOf22OolAI9TIjXY 1		1,000				1,000		
	TER-ANT_RilevatorePuntiforme:TER-ANT_RilevatorePuntiforme-FumoControsoffitto - 23$KBSCOf22OolAI9TIjYP 1		1,000				1,000		
	TER-ANT_RilevatorePuntiforme:TER-ANT_RilevatorePuntiforme-FumoControsoffitto - 23$KBSCOf22OolAI9TIjZZ 1		1,000				1,000		
	TER-ANT_RilevatorePuntiforme:TER-ANT_RilevatorePuntiforme-FumoControsoffitto - 23$KBSCOf22OolAI9TIjZo 1		1,000				1,000		
	TER-ANT_RilevatorePuntiforme:TER-ANT_RilevatorePuntiforme-FumoControsoffitto - 23$KBSCOf22OolAI9TIjiS 1		1,000				1,000		
	TER-ANT_RilevatorePuntiforme:TER-ANT_RilevatorePuntiforme-FumoControsoffitto		1,000				1,000		
	A RIPORTARE IMPIANTI SPECIALI								**105 453,18**
	A RIPORTARE UFFICI PERSONALE & SERVIZI AL PUBBLICO								**1 822 065,22**
	A RIPORTARE TERMINAL PARTENZE								***44 869 623,1***
	A RIPORTARE								45 123 079,76

COMPUTO METRICO ESTIMATIVO

L1 - TERMINAL

01 - TERMINAL PARTENZE

005 - UFFICI PERSONALE & SERVIZI AL PUBBLICO

SPE - IMPIANTI SPECIALI

N. ARTICOLO	INDICAZIONE DEI LAVORI E DELLE PROVVISTE	U.M.	DIMENSIONI				QUANTITA'	PREZZO	IMPORTO
			SIMILI	LUNG.	LARG.	ALT.			
	RIPORTO								45 123 079,76
	- 23$KBSCOf22OolAI9TIjgP 1								
	TER-ANT_RilevatorePuntiforme:TER-ANT_RilevatorePuntiforme-FumoControsoffitto - 23$KBSCOf22OolAI9TIjqi 1		1,000				1,000		
	TER-ANT_RilevatorePuntiforme:TER-ANT_RilevatorePuntiforme-FumoControsoffitto - 23$KBSCOf22OolAI9TIjn7 1		1,000				1,000		
	TER-ANT_RilevatorePuntiforme:TER-ANT_RilevatorePuntiforme-FumoControsoffitto - 23$KBSCOf22OolAI9TIjny 1		1,000				1,000		
	TER-ANT_RilevatorePuntiforme:TER-ANT_RilevatorePuntiforme-FumoControsoffitto - 3RMLejU1b9YRC5CJZnaI1G 1		1,000				1,000		
	TER-ANT_RilevatorePuntiforme:TER-ANT_RilevatorePuntiforme-FumoControsoffitto - 3RMLejU1b9YRC5CJZnaI8n 1		1,000				1,000		
	TER-ANT_RilevatorePuntiforme:TER-ANT_RilevatorePuntiforme-FumoControsoffitto - 3RMLejU1b9YRC5CJZnaICO 1		1,000				1,000		
	TER-ANT_RilevatorePuntiforme:TER-ANT_RilevatorePuntiforme-FumoControsoffitto - 1r2eWqje1DTALX_HuzRBei 1		1,000				1,000		
	TER-ANT_RilevatorePuntiforme:TER-ANT_RilevatorePuntiforme-FumoControsoffitto - 1r2eWqje1DTALX_HuzRBf8 1		1,000				1,000		
	TER-ANT_RilevatorePuntiforme:TER-ANT_RilevatorePuntiforme-FumoControsoffitto - 1r2eWqje1DTALX_HuzRBas 1		1,000				1,000		
	TER-ANT_RilevatorePuntiforme:TER-ANT_RilevatorePuntiforme-FumoControsoffitto - 1r2eWqje1DTALX_HuzRBcU 1		1,000				1,000		
	TER-ANT_RilevatorePuntiforme:TER-ANT_RilevatorePuntiforme-FumoControsoffitto - 1r2eWqje1DTALX_HuzRBSE 1		1,000				1,000		
	TER-ANT_RilevatorePuntiforme:TER-ANT_RilevatorePuntiforme-FumoControsoffitto - 1r2eWqje1DTALX_HuzRBJf 1		1,000				1,000		
	TER-ANT_RilevatorePuntiforme:TER-ANT_RilevatorePuntiforme-FumoControsoffitto - 3oUmCQNUHA_PgbUm6KzozA 1		1,000				1,000		
	TER-ANT_RilevatorePuntiforme:TER-ANT_RilevatorePuntiforme-FumoControsoffitto - 3oUmCQNUHA_PgbUm6KzodF 1		1,000				1,000		
	TER-ANT_RilevatorePuntiforme:TER-ANT_RilevatorePuntiforme-FumoControsoffitto		1,000				1,000		
	A RIPORTARE IMPIANTI SPECIALI								**105 453,18**
	A RIPORTARE UFFICI PERSONALE & SERVIZI AL PUBBLICO								**1 822 065,22**
	A RIPORTARE TERMINAL PARTENZE								***44 869 623,1***
	A RIPORTARE								45 123 079,76

COMPUTO METRICO ESTIMATIVO

L1 - TERMINAL

01 - TERMINAL PARTENZE

005 - UFFICI PERSONALE & SERVIZI AL PUBBLICO

SPE - IMPIANTI SPECIALI

N. ARTICOLO	INDICAZIONE DEI LAVORI E DELLE PROVVISTE	U.M.	DIMENSIONI				QUANTITA'	PREZZO	IMPORTO
			SIMILI	LUNG.	LARG.	ALT.			
	RIPORTO								45 123 079,76
	- 3oUmCQNUHA_PgbUm6Kzok4 1								
	TER-ANT_RilevatorePuntiforme:TER-ANT_RilevatorePuntiforme-FumoControsoffitto - 3oUmCQNUHA_PgbUm6KzolK 1		1,000				1,000		
	TER-ANT_RilevatorePuntiforme:TER-ANT_RilevatorePuntiforme-FumoControsoffitto - 3oUmCQNUHA_PgbUm6Kzol3 1		1,000				1,000		
	TER-ANT_RilevatorePuntiforme:TER-ANT_RilevatorePuntiforme-FumoControsoffitto - 3oUmCQNUHA_PgbUm6Kzo8Y 1		1,000				1,000		
	TER-ANT_RilevatorePuntiforme:TER-ANT_RilevatorePuntiforme-FumoControsoffitto - 3oUmCQNUHA_PgbUm6Kzo98 1		1,000				1,000		
	TER-ANT_RilevatorePuntiforme:TER-ANT_RilevatorePuntiforme-FumoControsoffitto - 3oUmCQNUHA_PgbUm6Kzo9f 1		1,000				1,000		
	TER-ANT_RilevatorePuntiforme:TER-ANT_RilevatorePuntiforme-FumoControsoffitto - 3oUmCQNUHA_PgbUm6KzppU 1		1,000				1,000		
	TER-ANT_RilevatorePuntiforme:TER-ANT_RilevatorePuntiforme-FumoControsoffitto - 3oUmCQNUHA_PgbUm6Kzpm5 1		1,000				1,000		
	TER-ANT_RilevatorePuntiforme:TER-ANT_RilevatorePuntiforme-FumoControsoffitto - 0gGxWr53j239sUO$IqyVV4 1		1,000				1,000		
	TER-ANT_RilevatorePuntiforme:TER-ANT_RilevatorePuntiforme-FumoControsoffitto - 3pjdNNtqj7wx7rBUhHNw6z 1		1,000				1,000		
	TER-ANT_RilevatorePuntiforme:TER-ANT_RilevatorePuntiforme-FumoControsoffitto - 3pjdNNtqj7wx7rBUhHNw65 1		1,000				1,000		
	TER-ANT_RilevatorePuntiforme:TER-ANT_RilevatorePuntiforme-FumoControsoffitto - 3pjdNNtqj7wx7rBUhHNw8d 1		1,000				1,000		
	TER-ANT_RilevatorePuntiforme:TER-ANT_RilevatorePuntiforme-FumoControsoffitto - 3pjdNNtqj7wx7rBUhHNw9d 1		1,000				1,000		
	TER-ANT_RilevatorePuntiforme:TER-ANT_RilevatorePuntiforme-FumoControsoffitto - 1dwNf4bin6HwWpoQG81RMR 1		1,000				1,000		
	TER-ANT_RilevatorePuntiforme:TER-ANT_RilevatorePuntiforme-FumoControsoffitto - 1dwNf4bin6HwWpoQG81RMt 1		1,000				1,000		
	TER-ANT_RilevatorePuntiforme:TER-ANT_RilevatorePuntiforme-FumoControsoffitto		1,000				1,000		
	A RIPORTARE IMPIANTI SPECIALI								**105 453,18**
	A RIPORTARE UFFICI PERSONALE & SERVIZI AL PUBBLICO								**1 822 065,22**
	A RIPORTARE TERMINAL PARTENZE								***44 869 623,1***
	A RIPORTARE								45 123 079,76

COMPUTO METRICO ESTIMATIVO

L1 - TERMINAL

01 - TERMINAL PARTENZE

005 - UFFICI PERSONALE & SERVIZI AL PUBBLICO

SPE - IMPIANTI SPECIALI

N. ARTICOLO	INDICAZIONE DEI LAVORI E DELLE PROVVISTE	U.M.	DIMENSIONI				QUANTITA'	PREZZO	IMPORTO
			SIMILI	LUNG.	LARG.	ALT.			
	RIPORTO								45 123 079,76
	- 1dwNf4bin6HwWpoQG81RHD 1								
	TER-ANT_RilevatorePuntiforme:TER-ANT_RilevatorePuntiforme-FumoControsoffitto - 1dwNf4bin6HwWpoQG81RHZ 1		1,000				1,000		
	TER-ANT_RilevatorePuntiforme:TER-ANT_RilevatorePuntiforme-FumoControsoffitto - 1dwNf4bin6HwWpoQG81K82 1		1,000				1,000		
	TER-ANT_RilevatorePuntiforme:TER-ANT_RilevatorePuntiforme-FumoControsoffitto - 2vbkqMR4D32x$2mL46Gkpt 1		1,000				1,000		
	TER-ANT_RilevatorePuntiforme:TER-ANT_RilevatorePuntiforme-FumoControsoffitto - 38HZco7856zO5mOBUdIVGv 1		1,000				1,000		
	TER-ANT_RilevatorePuntiforme:TER-ANT_RilevatorePuntiforme-FumoControsoffitto - 2qvweBnIb1bfwJp6G$2yqh 1		1,000				1,000		
	TER-ANT_RilevatorePuntiforme:TER-ANT_RilevatorePuntiforme-FumoControsoffitto - 2qvweBnIb1bfwJp6G$2y$l 1		1,000				1,000		
	TER-ANT_RilevatorePuntiforme:TER-ANT_RilevatorePuntiforme-FumoControsoffitto - 2qvweBnIb1bfwJp6G$2y$K 1		1,000				1,000		
	TER-ANT_RilevatorePuntiforme:TER-ANT_RilevatorePuntiforme-FumoControsoffitto - 25TFRMvSfB485L3Nx8fMUR 1		1,000				1,000		
	TER-ANT_RilevatorePuntiforme:TER-ANT_RilevatorePuntiforme-FumoControsoffitto - 25TFRMvSfB485L3Nx8fNXt 1		1,000				1,000		
	TER-ANT_RilevatorePuntiforme:TER-ANT_RilevatorePuntiforme-FumoControsoffitto - 27L6TVRk1FGOD8jkGXMl_3 1		1,000				1,000		
	TER-ANT_RilevatorePuntiforme:TER-ANT_RilevatorePuntiforme-FumoControsoffitto - 27L6TVRk1FGOD8jkGXMl$O 1		1,000				1,000		
	TER-ANT_RilevatorePuntiforme:TER-ANT_RilevatorePuntiforme-FumoControsoffitto - 1EqiNc9U56_gbux0TUqzIp 1		1,000				1,000		
	Totale	cad					52,000	42,03000	2 185,56
74040 AP-E.IEL.166	Derivazione da incasso per impianti di segnalazione o di comunicazione realizzate con tubo protettivo flessibile o rigido .....ntrollo:- attacco per apparecchiature di segnalazione incendio o EVAC, comprensiva di linea di alimentazione e segnalazione								
	A RIPORTARE IMPIANTI SPECIALI								**107 638,74**
	A RIPORTARE UFFICI PERSONALE & SERVIZI AL PUBBLICO								**1 824 250,78**
	A RIPORTARE TERMINAL PARTENZE								***44 871 808,7***
	A RIPORTARE								45 125 265,32

COMPUTO METRICO ESTIMATIVO

L1 - TERMINAL

01 - TERMINAL PARTENZE

005 - UFFICI PERSONALE & SERVIZI AL PUBBLICO

SPE - IMPIANTI SPECIALI

N. ARTICOLO	INDICAZIONE DEI LAVORI E DELLE PROVVISTE	U.M.	DIMENSIONI				QUANTITA'	PREZZO	IMPORTO
			SIMILI	LUNG.	LARG.	ALT.			
	RIPORTO								45 125 265,32
	TER-ANT_RilevatorePuntiforme:TER-ANT_RilevatorePuntiforme-FumoSoffitto - 23$KBSCOf22OolAI9TIk$Q 1		1,000				1,000		
	TER-ANT_RilevatorePuntiforme:TER-ANT_RilevatorePuntiforme-FumoSoffitto - 23$KBSCOf22OolAI9TIkxY 1		1,000				1,000		
	TER-ANT_RilevatorePuntiforme:TER-ANT_RilevatorePuntiforme-FumoSoffitto - 23$KBSCOf22OolAI9TIj42 1		1,000				1,000		
	TER-ANT_RilevatorePuntiforme:TER-ANT_RilevatorePuntiforme-FumoSoffitto - 23$KBSCOf22OolAI9TIjaP 1		1,000				1,000		
	TER-ANT_RilevatorePuntiforme:TER-ANT_RilevatorePuntiforme-FumoSoffitto - 23$KBSCOf22OolAI9TIjXZ 1		1,000				1,000		
	TER-ANT_RilevatorePuntiforme:TER-ANT_RilevatorePuntiforme-FumoSoffitto - 23$KBSCOf22OolAI9TIjjF 1		1,000				1,000		
	TER-ANT_RilevatorePuntiforme:TER-ANT_RilevatorePuntiforme-FumoSoffitto - 23$KBSCOf22OolAI9TIjkZ 1		1,000				1,000		
	TER-ANT_RilevatorePuntiforme:TER-ANT_RilevatorePuntiforme-FumoSoffitto - 23$KBSCOf22OolAI9TIjkq 1		1,000				1,000		
	TER-ANT_RilevatorePuntiforme:TER-ANT_RilevatorePuntiforme-FumoSoffitto - 23$KBSCOf22OolAI9TIjgQ 1		1,000				1,000		
	TER-ANT_RilevatorePuntiforme:TER-ANT_RilevatorePuntiforme-FumoSoffitto - 23$KBSCOf22OolAI9TIjhw 1		1,000				1,000		
	TER-ANT_RilevatorePuntiforme:TER-ANT_RilevatorePuntiforme-FumoSoffitto - 23$KBSCOf22OolAI9TIjqj 1		1,000				1,000		
	TER-ANT_RilevatorePuntiforme:TER-ANT_RilevatorePuntiforme-FumoSoffitto - 23$KBSCOf22OolAI9TIjn0 1		1,000				1,000		
	TER-ANT_RilevatorePuntiforme:TER-ANT_RilevatorePuntiforme-FumoSoffitto - 23$KBSCOf22OolAI9TIjnz 1		1,000				1,000		
	TER-ANT_RilevatorePuntiforme:TER-ANT_RilevatorePuntiforme-FumoSoffitto - 3RMLejU1b9YRC5CJZnaI1N 1		1,000				1,000		
	TER-ANT_RilevatorePuntiforme:TER-ANT_RilevatorePuntiforme-FumoSoffitto - 3RMLejU1b9YRC5CJZnaI8m 1		1,000				1,000		
	A RIPORTARE IMPIANTI SPECIALI								**107 638,74**
	A RIPORTARE UFFICI PERSONALE & SERVIZI AL PUBBLICO								**1 824 250,78**
	A RIPORTARE TERMINAL PARTENZE								***44 871 808,7***
	A RIPORTARE								45 125 265,32

COMPUTO METRICO ESTIMATIVO

L1 - TERMINAL

01 - TERMINAL PARTENZE

005 - UFFICI PERSONALE & SERVIZI AL PUBBLICO

SPE - IMPIANTI SPECIALI

N. ARTICOLO	INDICAZIONE DEI LAVORI E DELLE PROVVISTE	U.M.	DIMENSIONI				QUANTITA'	PREZZO	IMPORTO
			SIMILI	LUNG.	LARG.	ALT.			
	RIPORTO								45 125 265,32
	TER-ANT_RilevatorePuntiforme:TER-ANT_RilevatorePuntiforme-FumoSoffitto - 3RMLejU1b9YRC5CJZnaICV 1		1,000				1,000		
	TER-ANT_RilevatorePuntiforme:TER-ANT_RilevatorePuntiforme-FumoSoffitto - 1r2eWqje1DTALX_HuzRBgW 1		1,000				1,000		
	TER-ANT_RilevatorePuntiforme:TER-ANT_RilevatorePuntiforme-FumoSoffitto - 1r2eWqje1DTALX_HuzRBbo 1		1,000				1,000		
	TER-ANT_RilevatorePuntiforme:TER-ANT_RilevatorePuntiforme-FumoSoffitto - 1r2eWqje1DTALX_HuzRBcT 1		1,000				1,000		
	TER-ANT_RilevatorePuntiforme:TER-ANT_RilevatorePuntiforme-FumoSoffitto - 1r2eWqje1DTALX_HuzRBSD 1		1,000				1,000		
	TER-ANT_RilevatorePuntiforme:TER-ANT_RilevatorePuntiforme-FumoSoffitto - 1r2eWqje1DTALX_HuzRBE8 1		1,000				1,000		
	TER-ANT_RilevatorePuntiforme:TER-ANT_RilevatorePuntiforme-FumoSoffitto - 1r2eWqje1DTALX_HuzRBEr 1		1,000				1,000		
	TER-ANT_RilevatorePuntiforme:TER-ANT_RilevatorePuntiforme-FumoSoffitto - 1r2eWqje1DTALX_HuzRB3P 1		1,000				1,000		
	TER-ANT_RilevatorePuntiforme:TER-ANT_RilevatorePuntiforme-FumoSoffitto - 3oUmCQNUHA_PgbUm6KzjF5 1		1,000				1,000		
	TER-ANT_RilevatorePuntiforme:TER-ANT_RilevatorePuntiforme-FumoSoffitto - 3oUmCQNUHA_PgbUm6Kzom5 1		1,000				1,000		
	TER-ANT_RilevatorePuntiforme:TER-ANT_RilevatorePuntiforme-FumoSoffitto - 3oUmCQNUHA_PgbUm6Kzo_A 1		1,000				1,000		
	TER-ANT_RilevatorePuntiforme:TER-ANT_RilevatorePuntiforme-FumoSoffitto - 3oUmCQNUHA_PgbUm6Kzo$C 1		1,000				1,000		
	TER-ANT_RilevatorePuntiforme:TER-ANT_RilevatorePuntiforme-FumoSoffitto - 3oUmCQNUHA_PgbUm6Kzozc 1		1,000				1,000		
	TER-ANT_RilevatorePuntiforme:TER-ANT_RilevatorePuntiforme-FumoSoffitto - 3oUmCQNUHA_PgbUm6KzodC 1		1,000				1,000		
	TER-ANT_RilevatorePuntiforme:TER-ANT_RilevatorePuntiforme-FumoSoffitto - 3oUmCQNUHA_PgbUm6Kzok5 1		1,000				1,000		
	A RIPORTARE IMPIANTI SPECIALI								**107 638,74**
	A RIPORTARE UFFICI PERSONALE & SERVIZI AL PUBBLICO								**1 824 250,78**
	A RIPORTARE TERMINAL PARTENZE								***44 871 808,7***
	A RIPORTARE								45 125 265,32

COMPUTO METRICO ESTIMATIVO

L1 - TERMINAL

01 - TERMINAL PARTENZE

005 - UFFICI PERSONALE & SERVIZI AL PUBBLICO

SPE - IMPIANTI SPECIALI

N. ARTICOLO	INDICAZIONE DEI LAVORI E DELLE PROVVISTE	U.M.	DIMENSIONI				QUANTITA'	PREZZO	IMPORTO
			SIMILI	LUNG.	LARG.	ALT.			
	RIPORTO								45 125 265,32
	TER-ANT_RilevatorePuntiforme:TER-ANT_RilevatorePuntiforme-FumoSoffitto - 3oUmCQNUHA_PgbUm6KzolL 1		1,000				1,000		
	TER-ANT_RilevatorePuntiforme:TER-ANT_RilevatorePuntiforme-FumoSoffitto - 3oUmCQNUHA_PgbUm6Kzol0 1		1,000				1,000		
	TER-ANT_RilevatorePuntiforme:TER-ANT_RilevatorePuntiforme-FumoSoffitto - 3oUmCQNUHA_PgbUm6KzoTv 1		1,000				1,000		
	TER-ANT_RilevatorePuntiforme:TER-ANT_RilevatorePuntiforme-FumoSoffitto - 3oUmCQNUHA_PgbUm6Kzo9k 1		1,000				1,000		
	TER-ANT_RilevatorePuntiforme:TER-ANT_RilevatorePuntiforme-FumoSoffitto - 3oUmCQNUHA_PgbUm6KzppV 1		1,000				1,000		
	TER-ANT_RilevatorePuntiforme:TER-ANT_RilevatorePuntiforme-FumoSoffitto - 3oUmCQNUHA_PgbUm6KzpmA 1		1,000				1,000		
	TER-ANT_RilevatorePuntiforme:TER-ANT_RilevatorePuntiforme-FumoSoffitto - 0gGxWr53j239sUO$IqyVV5 1		1,000				1,000		
	TER-ANT_RilevatorePuntiforme:TER-ANT_RilevatorePuntiforme-FumoSoffitto - 3o13dFNMj1Ig$9rnS9TtXT 1		1,000				1,000		
	TER-ANT_RilevatorePuntiforme:TER-ANT_RilevatorePuntiforme-FumoSoffitto - 3o13dFNMj1Ig$9rnS9T8T3 1		1,000				1,000		
	TER-ANT_RilevatorePuntiforme:TER-ANT_RilevatorePuntiforme-FumoSoffitto - 3o13dFNMj1Ig$9rnS9T8Tq 1		1,000				1,000		
	TER-ANT_RilevatorePuntiforme:TER-ANT_RilevatorePuntiforme-FumoSoffitto - 1dwNf4bin6HwWpoQG81KFP 1		1,000				1,000		
	TER-ANT_RilevatorePuntiforme:TER-ANT_RilevatorePuntiforme-FumoSoffitto - 1ecR0Vn3T1oRov3HYodFoQ 1		1,000				1,000		
	TER-ANT_RilevatorePuntiforme:TER-ANT_RilevatorePuntiforme-FumoSoffitto - 2aeLoF$5HFVh2T8P2h$tAX 1		1,000				1,000		
	TER-ANT_RilevatorePuntiforme:TER-ANT_RilevatorePuntiforme-FumoSoffitto - 2aeLoF$5HFVh2T8P2h$tEc 1		1,000				1,000		
	TER-ANT_RilevatorePuntiforme:TER-ANT_RilevatorePuntiforme-FumoSoffitto - 2aeLoF$5HFVh2T8P2h$tE9 1		1,000				1,000		
	A RIPORTARE IMPIANTI SPECIALI								**107 638,74**
	A RIPORTARE UFFICI PERSONALE & SERVIZI AL PUBBLICO								**1 824 250,78**
	A RIPORTARE TERMINAL PARTENZE								***44 871 808,7***
	A RIPORTARE								45 125 265,32

COMPUTO METRICO ESTIMATIVO

L1 - TERMINAL

01 - TERMINAL PARTENZE

005 - UFFICI PERSONALE & SERVIZI AL PUBBLICO

SPE - IMPIANTI SPECIALI

N. ARTICOLO	INDICAZIONE DEI LAVORI E DELLE PROVVISTE	U.M.	DIMENSIONI				QUANTITA'	PREZZO	IMPORTO
			SIMILI	LUNG.	LARG.	ALT.			
	RIPORTO								45 125 265,32
	TER-ANT_RilevatorePuntiforme:TER-ANT_RilevatorePuntiforme-FumoSoffitto - 1$i3msb5z1Wxn3R66z5kja 1		1,000				1,000		
	TER-ANT_RilevatorePuntiforme:TER-ANT_RilevatorePuntiforme-FumoSoffitto - 1$i3msb5z1Wxn3R66z5kt0 1		1,000				1,000		
	TER-ANT_RilevatorePuntiforme:TER-ANT_RilevatorePuntiforme-FumoSoffitto - 1$i3msb5z1Wxn3R66z5ksd 1		1,000				1,000		
	TER-ANT_RilevatorePuntiforme:TER-ANT_RilevatorePuntiforme-FumoSoffitto - 1$i3msb5z1Wxn3R66z5ksi 1		1,000				1,000		
	TER-ANT_RilevatorePuntiforme:TER-ANT_RilevatorePuntiforme-FumoSoffitto - 1$i3msb5z1Wxn3R66z5kvR 1		1,000				1,000		
	TER-ANT_RilevatorePuntiforme:TER-ANT_RilevatorePuntiforme-FumoSoffitto - 3DSCdiGFj98PrC2ogrDs8X 1		1,000				1,000		
	TER-ANT_RilevatorePuntiforme:TER-ANT_RilevatorePuntiforme-FumoSoffitto - 3DSCdiGFj98PrC2ogrDsHz 1		1,000				1,000		
	TER-ANT_RilevatorePuntiforme:TER-ANT_RilevatorePuntiforme-FumoSoffitto - 2qvweBnIb1bfwJp6G$2ywc 1		1,000				1,000		
	TER-ANT_RilevatorePuntiforme:TER-ANT_RilevatorePuntiforme-FumoSoffitto - 2oDToUxY527QkqSD5rEu$C 1		1,000				1,000		
	TER-ANT_RilevatorePuntiforme:TER-ANT_RilevatorePuntiforme-FumoSoffitto - 25TFRMvSfB485L3Nx8fMUQ 1		1,000				1,000		
	TER-ANT_RilevatorePuntiforme:TER-ANT_RilevatorePuntiforme-FumoSoffitto - 3mtaXuaoH0_OpsaaOOxhvd 1		1,000				1,000		
	TER-ANT_RilevatorePuntiforme:TER-ANT_RilevatorePuntiforme-FumoSoffitto - 1EqiNc9U56_gbux0TUqzIo 1		1,000				1,000		
	TER-ANT_RilevatorePuntiforme:TER-ANT_RilevatorePuntiforme-FumoSoffitto - 3w7$DBrJH6Me3BhJbrVcQS 1		1,000				1,000		
	TER-ANT_RilevatorePuntiforme:TER-ANT_RilevatorePuntiforme-FumoSoffitto - 3w7$DBrJH6Me3BhJbrVcQT 1		1,000				1,000		
	TER-ANT_RilevatorePuntiforme:TER-ANT_RilevatorePuntiforme-FumoSoffitto - 3w7$DBrJH6Me3BhJbrVdeI 1		1,000				1,000		
	A RIPORTARE IMPIANTI SPECIALI								**107 638,74**
	A RIPORTARE UFFICI PERSONALE & SERVIZI AL PUBBLICO								**1 824 250,78**
	A RIPORTARE TERMINAL PARTENZE								***44 871 808,7***
	A RIPORTARE								45 125 265,32

COMPUTO METRICO ESTIMATIVO

L1 - TERMINAL

01 - TERMINAL PARTENZE

005 - UFFICI PERSONALE & SERVIZI AL PUBBLICO

SPE - IMPIANTI SPECIALI

N. ARTICOLO	INDICAZIONE DEI LAVORI E DELLE PROVVISTE	U.M.	DIMENSIONI				QUANTITA'	PREZZO	IMPORTO
			SIMILI	LUNG.	LARG.	ALT.			
	RIPORTO								45 125 265,32
	TER-ANT_RilevatorePuntiforme:TER-ANT_RilevatorePuntiforme-FumoSoffitto - 33Qm8otVb2bQlHRbK$O1O$ 1		1,000				1,000		
	TER-ANT_RilevatorePuntiforme:TER-ANT_RilevatorePuntiforme-FumoSoffitto - 33Qm8otVb2bQlHRbK$O1Ou 1		1,000				1,000		
	TER-ANT_RilevatorePuntiforme:TER-ANT_RilevatorePuntiforme-FumoSoffitto - 33Qm8otVb2bQlHRbK$O1Ow 1		1,000				1,000		
	TER-ANT_RilevatorePuntiforme:TER-ANT_RilevatorePuntiforme-FumoSoffitto - 33Qm8otVb2bQlHRbK$O1P8 1		1,000				1,000		
	TER-ANT_RilevatorePuntiforme:TER-ANT_RilevatorePuntiforme-FumoSoffitto - 33Qm8otVb2bQlHRbK$O1P9 1		1,000				1,000		
	TER-ANT_RilevatorePuntiforme:TER-ANT_RilevatorePuntiforme-FumoSoffitto - 33Qm8otVb2bQlHRbK$O1PB 1		1,000				1,000		
	TER-ANT_RilevatorePuntiforme:TER-ANT_RilevatorePuntiforme-FumoSoffitto - 33Qm8otVb2bQlHRbK$O1PV 1		1,000				1,000		
	TER-ANT_RilevatorePuntiforme:TER-ANT_RilevatorePuntiforme-FumoSoffitto - 33Qm8otVb2bQlHRbK$O1PO 1		1,000				1,000		
	TER-ANT_RilevatorePuntiforme:TER-ANT_RilevatorePuntiforme-FumoSoffitto - 33Qm8otVb2bQlHRbK$O1PQ 1		1,000				1,000		
	TER-ANT_RilevatorePuntiforme:TER-ANT_RilevatorePuntiforme-FumoSoffitto - 1wRdcvj4z8hPaZj53MFnoE 1		1,000				1,000		
	TER-ANT_RilevatorePuntiforme:TER-ANT_RilevatorePuntiforme-FumoSoffitto - 2VXAk5jLPEh9V73HBqcMo9 1		1,000				1,000		
	TER-ANT_RilevatorePuntiforme:TER-ANT_RilevatorePuntiforme-FumoSoffitto - 2VXAk5jLPEh9V73HBqcMDd 1		1,000				1,000		
	TER-ANT_RilevatorePuntiforme:TER-ANT_RilevatorePuntiforme-FumoSoffitto - 2VXAk5jLPEh9V73HBqcMAP 1		1,000				1,000		
	TER-ANT_RilevatorePuntiforme:TER-ANT_RilevatorePuntiforme-FumoSoffitto - 2VXAk5jLPEh9V73HBqcMAJ 1		1,000				1,000		
	TER-ANT_RilevatorePuntiforme:TER-ANT_RilevatorePuntiforme-FumoSoffitto - 2VXAk5jLPEh9V73HBqcM4z 1		1,000				1,000		
	A RIPORTARE IMPIANTI SPECIALI								**107 638,74**
	A RIPORTARE UFFICI PERSONALE & SERVIZI AL PUBBLICO								**1 824 250,78**
	A RIPORTARE TERMINAL PARTENZE								***44 871 808,7***
	A RIPORTARE								45 125 265,32

COMPUTO METRICO ESTIMATIVO

L1 - TERMINAL

01 - TERMINAL PARTENZE

005 - UFFICI PERSONALE & SERVIZI AL PUBBLICO

SPE - IMPIANTI SPECIALI

N. ARTICOLO	INDICAZIONE DEI LAVORI E DELLE PROVVISTE	U.M.	DIMENSIONI				QUANTITA'	PREZZO	IMPORTO
			SIMILI	LUNG.	LARG.	ALT.			
	RIPORTO								45 125 265,32
	Totale	cad					75,000	42,03000	3 152,25
74130 AP-E.IEL.166	Derivazione da incasso per impianti di segnalazione o di comunicazione realizzate con tubo protettivo flessibile o rigido .....ntrollo:- attacco per apparecchiature di segnalazione incendio o EVAC, comprensiva di linea di alimentazione e segnalazione								
	TER-ANT_RilevatorePuntiforme:TER-ANT_RilevatorePuntiforme-FumoControsoffitto - 23$KBSCOf22OolAI9TIk$P 1		1,000				1,000		
	TER-ANT_RilevatorePuntiforme:TER-ANT_RilevatorePuntiforme-FumoControsoffitto - 23$KBSCOf22OolAI9TIkxX 1		1,000				1,000		
	TER-ANT_RilevatorePuntiforme:TER-ANT_RilevatorePuntiforme-FumoControsoffitto - 23$KBSCOf22OolAI9TIjAI 1		1,000				1,000		
	TER-ANT_RilevatorePuntiforme:TER-ANT_RilevatorePuntiforme-FumoControsoffitto - 23$KBSCOf22OolAI9TIjaO 1		1,000				1,000		
	TER-ANT_RilevatorePuntiforme:TER-ANT_RilevatorePuntiforme-FumoControsoffitto - 23$KBSCOf22OolAI9TIjXY 1		1,000				1,000		
	TER-ANT_RilevatorePuntiforme:TER-ANT_RilevatorePuntiforme-FumoControsoffitto - 23$KBSCOf22OolAI9TIjYP 1		1,000				1,000		
	TER-ANT_RilevatorePuntiforme:TER-ANT_RilevatorePuntiforme-FumoControsoffitto - 23$KBSCOf22OolAI9TIjZZ 1		1,000				1,000		
	TER-ANT_RilevatorePuntiforme:TER-ANT_RilevatorePuntiforme-FumoControsoffitto - 23$KBSCOf22OolAI9TIjZo 1		1,000				1,000		
	TER-ANT_RilevatorePuntiforme:TER-ANT_RilevatorePuntiforme-FumoControsoffitto - 23$KBSCOf22OolAI9TIjiS 1		1,000				1,000		
	TER-ANT_RilevatorePuntiforme:TER-ANT_RilevatorePuntiforme-FumoControsoffitto - 23$KBSCOf22OolAI9TIjgP 1		1,000				1,000		
	TER-ANT_RilevatorePuntiforme:TER-ANT_RilevatorePuntiforme-FumoControsoffitto - 23$KBSCOf22OolAI9TIjqi 1		1,000				1,000		
	TER-ANT_RilevatorePuntiforme:TER-ANT_RilevatorePuntiforme-FumoControsoffitto - 23$KBSCOf22OolAI9TIjn7 1		1,000				1,000		
	TER-ANT_RilevatorePuntiforme:TER-ANT_RilevatorePuntiforme-FumoControsoffitto		1,000				1,000		
	A RIPORTARE IMPIANTI SPECIALI								**110 790,99**
	A RIPORTARE UFFICI PERSONALE & SERVIZI AL PUBBLICO								**1 827 403,03**
	A RIPORTARE TERMINAL PARTENZE								***44 874 960,9***
	A RIPORTARE								45 128 417,57

COMPUTO METRICO ESTIMATIVO

L1 - TERMINAL

01 - TERMINAL PARTENZE

005 - UFFICI PERSONALE & SERVIZI AL PUBBLICO

SPE - IMPIANTI SPECIALI

N. ARTICOLO	INDICAZIONE DEI LAVORI E DELLE PROVVISTE	U.M.	DIMENSIONI				QUANTITA'	PREZZO	IMPORTO
			SIMILI	LUNG.	LARG.	ALT.			
	RIPORTO								45 128 417,57
	- 23$KBSCOf22OolAI9TIjny 1								
	TER-ANT_RilevatorePuntiforme:TER-ANT_RilevatorePuntiforme-FumoControsoffitto - 3RMLejU1b9YRC5CJZnaI1G 1		1,000				1,000		
	TER-ANT_RilevatorePuntiforme:TER-ANT_RilevatorePuntiforme-FumoControsoffitto - 3RMLejU1b9YRC5CJZnaI8n 1		1,000				1,000		
	TER-ANT_RilevatorePuntiforme:TER-ANT_RilevatorePuntiforme-FumoControsoffitto - 3RMLejU1b9YRC5CJZnaICO 1		1,000				1,000		
	TER-ANT_RilevatorePuntiforme:TER-ANT_RilevatorePuntiforme-FumoControsoffitto - 1r2eWqje1DTALX_HuzRBei 1		1,000				1,000		
	TER-ANT_RilevatorePuntiforme:TER-ANT_RilevatorePuntiforme-FumoControsoffitto - 1r2eWqje1DTALX_HuzRBf8 1		1,000				1,000		
	TER-ANT_RilevatorePuntiforme:TER-ANT_RilevatorePuntiforme-FumoControsoffitto - 1r2eWqje1DTALX_HuzRBas 1		1,000				1,000		
	TER-ANT_RilevatorePuntiforme:TER-ANT_RilevatorePuntiforme-FumoControsoffitto - 1r2eWqje1DTALX_HuzRBcU 1		1,000				1,000		
	TER-ANT_RilevatorePuntiforme:TER-ANT_RilevatorePuntiforme-FumoControsoffitto - 1r2eWqje1DTALX_HuzRBSE 1		1,000				1,000		
	TER-ANT_RilevatorePuntiforme:TER-ANT_RilevatorePuntiforme-FumoControsoffitto - 1r2eWqje1DTALX_HuzRBJf 1		1,000				1,000		
	TER-ANT_RilevatorePuntiforme:TER-ANT_RilevatorePuntiforme-FumoControsoffitto - 3oUmCQNUHA_PgbUm6KzozA 1		1,000				1,000		
	TER-ANT_RilevatorePuntiforme:TER-ANT_RilevatorePuntiforme-FumoControsoffitto - 3oUmCQNUHA_PgbUm6KzodF 1		1,000				1,000		
	TER-ANT_RilevatorePuntiforme:TER-ANT_RilevatorePuntiforme-FumoControsoffitto - 3oUmCQNUHA_PgbUm6Kzok4 1		1,000				1,000		
	TER-ANT_RilevatorePuntiforme:TER-ANT_RilevatorePuntiforme-FumoControsoffitto - 3oUmCQNUHA_PgbUm6KzolK 1		1,000				1,000		
	TER-ANT_RilevatorePuntiforme:TER-ANT_RilevatorePuntiforme-FumoControsoffitto - 3oUmCQNUHA_PgbUm6Kzol3 1		1,000				1,000		
	TER-ANT_RilevatorePuntiforme:TER-ANT_RilevatorePuntiforme-FumoControsoffitto		1,000				1,000		
	A RIPORTARE IMPIANTI SPECIALI								**110 790,99**
	A RIPORTARE UFFICI PERSONALE & SERVIZI AL PUBBLICO								**1 827 403,03**
	A RIPORTARE TERMINAL PARTENZE								***44 874 960,9***
	A RIPORTARE								45 128 417,57

COMPUTO METRICO ESTIMATIVO

L1 - TERMINAL

01 - TERMINAL PARTENZE

005 - UFFICI PERSONALE & SERVIZI AL PUBBLICO

SPE - IMPIANTI SPECIALI

N. ARTICOLO	INDICAZIONE DEI LAVORI E DELLE PROVVISTE	U.M.	DIMENSIONI				QUANTITA'	PREZZO	IMPORTO
			SIMILI	LUNG.	LARG.	ALT.			
	RIPORTO								45 128 417,57
	- 3oUmCQNUHA_PgbUm6Kzo8Y 1								
	TER-ANT_RilevatorePuntiforme:TER-ANT_RilevatorePuntiforme-FumoControsoffitto - 3oUmCQNUHA_PgbUm6Kzo98 1		1,000				1,000		
	TER-ANT_RilevatorePuntiforme:TER-ANT_RilevatorePuntiforme-FumoControsoffitto - 3oUmCQNUHA_PgbUm6Kzo9f 1		1,000				1,000		
	TER-ANT_RilevatorePuntiforme:TER-ANT_RilevatorePuntiforme-FumoControsoffitto - 3oUmCQNUHA_PgbUm6KzppU 1		1,000				1,000		
	TER-ANT_RilevatorePuntiforme:TER-ANT_RilevatorePuntiforme-FumoControsoffitto - 3oUmCQNUHA_PgbUm6Kzpm5 1		1,000				1,000		
	TER-ANT_RilevatorePuntiforme:TER-ANT_RilevatorePuntiforme-FumoControsoffitto - 0gGxWr53j239sUO$IqyVV4 1		1,000				1,000		
	TER-ANT_RilevatorePuntiforme:TER-ANT_RilevatorePuntiforme-FumoControsoffitto - 3pjdNNtqj7wx7rBUhHNw6z 1		1,000				1,000		
	TER-ANT_RilevatorePuntiforme:TER-ANT_RilevatorePuntiforme-FumoControsoffitto - 3pjdNNtqj7wx7rBUhHNw65 1		1,000				1,000		
	TER-ANT_RilevatorePuntiforme:TER-ANT_RilevatorePuntiforme-FumoControsoffitto - 3pjdNNtqj7wx7rBUhHNw8d 1		1,000				1,000		
	TER-ANT_RilevatorePuntiforme:TER-ANT_RilevatorePuntiforme-FumoControsoffitto - 3pjdNNtqj7wx7rBUhHNw9d 1		1,000				1,000		
	TER-ANT_RilevatorePuntiforme:TER-ANT_RilevatorePuntiforme-FumoControsoffitto - 1dwNf4bin6HwWpoQG81RMR 1		1,000				1,000		
	TER-ANT_RilevatorePuntiforme:TER-ANT_RilevatorePuntiforme-FumoControsoffitto - 1dwNf4bin6HwWpoQG81RMt 1		1,000				1,000		
	TER-ANT_RilevatorePuntiforme:TER-ANT_RilevatorePuntiforme-FumoControsoffitto - 1dwNf4bin6HwWpoQG81RHD 1		1,000				1,000		
	TER-ANT_RilevatorePuntiforme:TER-ANT_RilevatorePuntiforme-FumoControsoffitto - 1dwNf4bin6HwWpoQG81RHZ 1		1,000				1,000		
	TER-ANT_RilevatorePuntiforme:TER-ANT_RilevatorePuntiforme-FumoControsoffitto - 1dwNf4bin6HwWpoQG81K82 1		1,000				1,000		
	TER-ANT_RilevatorePuntiforme:TER-ANT_RilevatorePuntiforme-FumoControsoffitto		1,000				1,000		
	A RIPORTARE IMPIANTI SPECIALI								**110 790,99**
	A RIPORTARE UFFICI PERSONALE & SERVIZI AL PUBBLICO								**1 827 403,03**
	A RIPORTARE TERMINAL PARTENZE								***44 874 960,9***
	A RIPORTARE								45 128 417,57

COMPUTO METRICO ESTIMATIVO

L1 - TERMINAL

01 - TERMINAL PARTENZE

005 - UFFICI PERSONALE & SERVIZI AL PUBBLICO

SPE - IMPIANTI SPECIALI

N. ARTICOLO	INDICAZIONE DEI LAVORI E DELLE PROVVISTE	U.M.	DIMENSIONI				QUANTITA'	PREZZO	IMPORTO
			SIMILI	LUNG.	LARG.	ALT.			
	RIPORTO								45 128 417,57
	- 2vbkqMR4D32x$2mL46Gkpt 1								
	TER-ANT_RilevatorePuntiforme:TER-ANT_RilevatorePuntiforme-FumoControsoffitto - 38HZco7856zO5mOBUdIVGv 1		1,000				1,000		
	TER-ANT_RilevatorePuntiforme:TER-ANT_RilevatorePuntiforme-FumoControsoffitto - 2qvweBnIb1bfwJp6G$2yqh 1		1,000				1,000		
	TER-ANT_RilevatorePuntiforme:TER-ANT_RilevatorePuntiforme-FumoControsoffitto - 2qvweBnIb1bfwJp6G$2y$l 1		1,000				1,000		
	TER-ANT_RilevatorePuntiforme:TER-ANT_RilevatorePuntiforme-FumoControsoffitto - 2qvweBnIb1bfwJp6G$2y$K 1		1,000				1,000		
	TER-ANT_RilevatorePuntiforme:TER-ANT_RilevatorePuntiforme-FumoControsoffitto - 25TFRMvSfB485L3Nx8fMUR 1		1,000				1,000		
	TER-ANT_RilevatorePuntiforme:TER-ANT_RilevatorePuntiforme-FumoControsoffitto - 25TFRMvSfB485L3Nx8fNXt 1		1,000				1,000		
	TER-ANT_RilevatorePuntiforme:TER-ANT_RilevatorePuntiforme-FumoControsoffitto - 27L6TVRk1FGOD8jkGXMl_3 1		1,000				1,000		
	TER-ANT_RilevatorePuntiforme:TER-ANT_RilevatorePuntiforme-FumoControsoffitto - 27L6TVRk1FGOD8jkGXMl$O 1		1,000				1,000		
	TER-ANT_RilevatorePuntiforme:TER-ANT_RilevatorePuntiforme-FumoControsoffitto - 1EqiNc9U56_gbux0TUqzIp 1		1,000				1,000		
	Totale	cad					52,000	42,03000	2 185,56
74380 AP-E.IEL.166	Derivazione da incasso per impianti di segnalazione o di comunicazione realizzate con tubo protettivo flessibile o rigido .....ntrollo:- attacco per apparecchiature di segnalazione incendio o EVAC, comprensiva di linea di alimentazione e segnalazione								
	TER-ANT_RilevatorePuntiforme:TER-ANT_RilevatorePuntiforme-FumoControsoffitto - 23$KBSCOf22OolAI9TIk$P 1		1,000				1,000		
	TER-ANT_RilevatorePuntiforme:TER-ANT_RilevatorePuntiforme-FumoControsoffitto - 23$KBSCOf22OolAI9TIkxX 1		1,000				1,000		
	TER-ANT_RilevatorePuntiforme:TER-ANT_RilevatorePuntiforme-FumoControsoffitto - 23$KBSCOf22OolAI9TIjAI 1		1,000				1,000		
	A RIPORTARE IMPIANTI SPECIALI								**112 976,55**
	A RIPORTARE UFFICI PERSONALE & SERVIZI AL PUBBLICO								**1 829 588,59**
	A RIPORTARE TERMINAL PARTENZE								***44 877 146,5***
	A RIPORTARE								45 130 603,13

COMPUTO METRICO ESTIMATIVO

L1 - TERMINAL

01 - TERMINAL PARTENZE

005 - UFFICI PERSONALE & SERVIZI AL PUBBLICO

SPE - IMPIANTI SPECIALI

N. ARTICOLO	INDICAZIONE DEI LAVORI E DELLE PROVVISTE	U.M.	DIMENSIONI				QUANTITA'	PREZZO	IMPORTO
			SIMILI	LUNG.	LARG.	ALT.			
	RIPORTO								45 130 603,13
	TER-ANT_RilevatorePuntiforme:TER-ANT_RilevatorePuntiforme-FumoControsoffitto - 23$KBSCOf22OolAI9TIjaO 1		1,000				1,000		
	TER-ANT_RilevatorePuntiforme:TER-ANT_RilevatorePuntiforme-FumoControsoffitto - 23$KBSCOf22OolAI9TIjXY 1		1,000				1,000		
	TER-ANT_RilevatorePuntiforme:TER-ANT_RilevatorePuntiforme-FumoControsoffitto - 23$KBSCOf22OolAI9TIjYP 1		1,000				1,000		
	TER-ANT_RilevatorePuntiforme:TER-ANT_RilevatorePuntiforme-FumoControsoffitto - 23$KBSCOf22OolAI9TIjZZ 1		1,000				1,000		
	TER-ANT_RilevatorePuntiforme:TER-ANT_RilevatorePuntiforme-FumoControsoffitto - 23$KBSCOf22OolAI9TIjZo 1		1,000				1,000		
	TER-ANT_RilevatorePuntiforme:TER-ANT_RilevatorePuntiforme-FumoControsoffitto - 23$KBSCOf22OolAI9TIjiS 1		1,000				1,000		
	TER-ANT_RilevatorePuntiforme:TER-ANT_RilevatorePuntiforme-FumoControsoffitto - 23$KBSCOf22OolAI9TIjgP 1		1,000				1,000		
	TER-ANT_RilevatorePuntiforme:TER-ANT_RilevatorePuntiforme-FumoControsoffitto - 23$KBSCOf22OolAI9TIjqi 1		1,000				1,000		
	TER-ANT_RilevatorePuntiforme:TER-ANT_RilevatorePuntiforme-FumoControsoffitto - 23$KBSCOf22OolAI9TIjn7 1		1,000				1,000		
	TER-ANT_RilevatorePuntiforme:TER-ANT_RilevatorePuntiforme-FumoControsoffitto - 23$KBSCOf22OolAI9TIjny 1		1,000				1,000		
	TER-ANT_RilevatorePuntiforme:TER-ANT_RilevatorePuntiforme-FumoControsoffitto - 3RMLejU1b9YRC5CJZnaI1G 1		1,000				1,000		
	TER-ANT_RilevatorePuntiforme:TER-ANT_RilevatorePuntiforme-FumoControsoffitto - 3RMLejU1b9YRC5CJZnaI8n 1		1,000				1,000		
	TER-ANT_RilevatorePuntiforme:TER-ANT_RilevatorePuntiforme-FumoControsoffitto - 3RMLejU1b9YRC5CJZnaICO 1		1,000				1,000		
	TER-ANT_RilevatorePuntiforme:TER-ANT_RilevatorePuntiforme-FumoControsoffitto - 1r2eWqje1DTALX_HuzRBei 1		1,000				1,000		
	TER-ANT_RilevatorePuntiforme:TER-ANT_RilevatorePuntiforme-FumoControsoffitto - 1r2eWqje1DTALX_HuzRBf8 1		1,000				1,000		
	A RIPORTARE IMPIANTI SPECIALI								**112 976,55**
	A RIPORTARE UFFICI PERSONALE & SERVIZI AL PUBBLICO								**1 829 588,59**
	A RIPORTARE TERMINAL PARTENZE								***44 877 146,5***
	A RIPORTARE								45 130 603,13

COMPUTO METRICO ESTIMATIVO

L1 - TERMINAL

01 - TERMINAL PARTENZE

005 - UFFICI PERSONALE & SERVIZI AL PUBBLICO

SPE - IMPIANTI SPECIALI

N. ARTICOLO	INDICAZIONE DEI LAVORI E DELLE PROVVISTE	U.M.	DIMENSIONI				QUANTITA'	PREZZO	IMPORTO
			SIMILI	LUNG.	LARG.	ALT.			
	RIPORTO								45 130 603,13
	TER-ANT_RilevatorePuntiforme:TER-ANT_RilevatorePuntiforme-FumoControsoffitto - 1r2eWqje1DTALX_HuzRBas 1		1,000				1,000		
	TER-ANT_RilevatorePuntiforme:TER-ANT_RilevatorePuntiforme-FumoControsoffitto - 1r2eWqje1DTALX_HuzRBcU 1		1,000				1,000		
	TER-ANT_RilevatorePuntiforme:TER-ANT_RilevatorePuntiforme-FumoControsoffitto - 1r2eWqje1DTALX_HuzRBSE 1		1,000				1,000		
	TER-ANT_RilevatorePuntiforme:TER-ANT_RilevatorePuntiforme-FumoControsoffitto - 1r2eWqje1DTALX_HuzRBJf 1		1,000				1,000		
	TER-ANT_RilevatorePuntiforme:TER-ANT_RilevatorePuntiforme-FumoControsoffitto - 3oUmCQNUHA_PgbUm6KzozA 1		1,000				1,000		
	TER-ANT_RilevatorePuntiforme:TER-ANT_RilevatorePuntiforme-FumoControsoffitto - 3oUmCQNUHA_PgbUm6KzodF 1		1,000				1,000		
	TER-ANT_RilevatorePuntiforme:TER-ANT_RilevatorePuntiforme-FumoControsoffitto - 3oUmCQNUHA_PgbUm6Kzok4 1		1,000				1,000		
	TER-ANT_RilevatorePuntiforme:TER-ANT_RilevatorePuntiforme-FumoControsoffitto - 3oUmCQNUHA_PgbUm6KzolK 1		1,000				1,000		
	TER-ANT_RilevatorePuntiforme:TER-ANT_RilevatorePuntiforme-FumoControsoffitto - 3oUmCQNUHA_PgbUm6Kzol3 1		1,000				1,000		
	TER-ANT_RilevatorePuntiforme:TER-ANT_RilevatorePuntiforme-FumoControsoffitto - 3oUmCQNUHA_PgbUm6Kzo8Y 1		1,000				1,000		
	TER-ANT_RilevatorePuntiforme:TER-ANT_RilevatorePuntiforme-FumoControsoffitto - 3oUmCQNUHA_PgbUm6Kzo98 1		1,000				1,000		
	TER-ANT_RilevatorePuntiforme:TER-ANT_RilevatorePuntiforme-FumoControsoffitto - 3oUmCQNUHA_PgbUm6Kzo9f 1		1,000				1,000		
	TER-ANT_RilevatorePuntiforme:TER-ANT_RilevatorePuntiforme-FumoControsoffitto - 3oUmCQNUHA_PgbUm6KzppU 1		1,000				1,000		
	TER-ANT_RilevatorePuntiforme:TER-ANT_RilevatorePuntiforme-FumoControsoffitto - 3oUmCQNUHA_PgbUm6Kzpm5 1		1,000				1,000		
	TER-ANT_RilevatorePuntiforme:TER-ANT_RilevatorePuntiforme-FumoControsoffitto - 0gGxWr53j239sUO$IqyVV4 1		1,000				1,000		
	A RIPORTARE IMPIANTI SPECIALI								**112 976,55**
	A RIPORTARE UFFICI PERSONALE & SERVIZI AL PUBBLICO								**1 829 588,59**
	A RIPORTARE TERMINAL PARTENZE								***44 877 146,5***
	A RIPORTARE								45 130 603,13

COMPUTO METRICO ESTIMATIVO

L1 - TERMINAL

01 - TERMINAL PARTENZE

005 - UFFICI PERSONALE & SERVIZI AL PUBBLICO

SPE - IMPIANTI SPECIALI

N. ARTICOLO	INDICAZIONE DEI LAVORI E DELLE PROVVISTE	U.M.	DIMENSIONI				QUANTITA'	PREZZO	IMPORTO
			SIMILI	LUNG.	LARG.	ALT.			
	RIPORTO								45 130 603,13
	TER-ANT_RilevatorePuntiforme:TER-ANT_RilevatorePuntiforme-FumoControsoffitto - 3pjdNNtqj7wx7rBUhHNw6z 1		1,000				1,000		
	TER-ANT_RilevatorePuntiforme:TER-ANT_RilevatorePuntiforme-FumoControsoffitto - 3pjdNNtqj7wx7rBUhHNw65 1		1,000				1,000		
	TER-ANT_RilevatorePuntiforme:TER-ANT_RilevatorePuntiforme-FumoControsoffitto - 3pjdNNtqj7wx7rBUhHNw8d 1		1,000				1,000		
	TER-ANT_RilevatorePuntiforme:TER-ANT_RilevatorePuntiforme-FumoControsoffitto - 3pjdNNtqj7wx7rBUhHNw9d 1		1,000				1,000		
	TER-ANT_RilevatorePuntiforme:TER-ANT_RilevatorePuntiforme-FumoControsoffitto - 1dwNf4bin6HwWpoQG81RMR 1		1,000				1,000		
	TER-ANT_RilevatorePuntiforme:TER-ANT_RilevatorePuntiforme-FumoControsoffitto - 1dwNf4bin6HwWpoQG81RMt 1		1,000				1,000		
	TER-ANT_RilevatorePuntiforme:TER-ANT_RilevatorePuntiforme-FumoControsoffitto - 1dwNf4bin6HwWpoQG81RHD 1		1,000				1,000		
	TER-ANT_RilevatorePuntiforme:TER-ANT_RilevatorePuntiforme-FumoControsoffitto - 1dwNf4bin6HwWpoQG81RHZ 1		1,000				1,000		
	TER-ANT_RilevatorePuntiforme:TER-ANT_RilevatorePuntiforme-FumoControsoffitto - 1dwNf4bin6HwWpoQG81K82 1		1,000				1,000		
	TER-ANT_RilevatorePuntiforme:TER-ANT_RilevatorePuntiforme-FumoControsoffitto - 2vbkqMR4D32x$2mL46Gkpt 1		1,000				1,000		
	TER-ANT_RilevatorePuntiforme:TER-ANT_RilevatorePuntiforme-FumoControsoffitto - 38HZco7856zO5mOBUdIVGv 1		1,000				1,000		
	TER-ANT_RilevatorePuntiforme:TER-ANT_RilevatorePuntiforme-FumoControsoffitto - 2qvweBnIb1bfwJp6G$2yqh 1		1,000				1,000		
	TER-ANT_RilevatorePuntiforme:TER-ANT_RilevatorePuntiforme-FumoControsoffitto - 2qvweBnIb1bfwJp6G$2y$l 1		1,000				1,000		
	TER-ANT_RilevatorePuntiforme:TER-ANT_RilevatorePuntiforme-FumoControsoffitto - 2qvweBnIb1bfwJp6G$2y$K 1		1,000				1,000		
	TER-ANT_RilevatorePuntiforme:TER-ANT_RilevatorePuntiforme-FumoControsoffitto - 25TFRMvSfB485L3Nx8fMUR 1		1,000				1,000		
	A RIPORTARE IMPIANTI SPECIALI								**112 976,55**
	A RIPORTARE UFFICI PERSONALE & SERVIZI AL PUBBLICO								**1 829 588,59**
	A RIPORTARE TERMINAL PARTENZE								***44 877 146,5***
	A RIPORTARE								45 130 603,13

COMPUTO METRICO ESTIMATIVO

L1 - TERMINAL

01 - TERMINAL PARTENZE

005 - UFFICI PERSONALE & SERVIZI AL PUBBLICO

SPE - IMPIANTI SPECIALI

N. ARTICOLO	INDICAZIONE DEI LAVORI E DELLE PROVVISTE	U.M.	DIMENSIONI				QUANTITA'	PREZZO	IMPORTO
			SIMILI	LUNG.	LARG.	ALT.			
	RIPORTO								45 130 603,13
	TER-ANT_RilevatorePuntiforme:TER-ANT_RilevatorePuntiforme-FumoControsoffitto - 25TFRMvSfB485L3Nx8fNXt 1		1,000				1,000		
	TER-ANT_RilevatorePuntiforme:TER-ANT_RilevatorePuntiforme-FumoControsoffitto - 27L6TVRk1FGOD8jkGXMl_3 1		1,000				1,000		
	TER-ANT_RilevatorePuntiforme:TER-ANT_RilevatorePuntiforme-FumoControsoffitto - 27L6TVRk1FGOD8jkGXMl$O 1		1,000				1,000		
	TER-ANT_RilevatorePuntiforme:TER-ANT_RilevatorePuntiforme-FumoControsoffitto - 1EqiNc9U56_gbux0TUqzIp 1		1,000				1,000		
	Totale	cad					52,000	42,03000	2 185,56
74430 AP-E.IEL.166	Derivazione da incasso per impianti di segnalazione o di comunicazione realizzate con tubo protettivo flessibile o rigido .....ntrollo:- attacco per apparecchiature di segnalazione incendio o EVAC, comprensiva di linea di alimentazione e segnalazione								
	TER-ANT_RilevatorePuntiforme:TER-ANT_RilevatorePuntiforme-FumoSoffitto - 23$KBSCOf22OolAI9TIk$Q 1		1,000				1,000		
	TER-ANT_RilevatorePuntiforme:TER-ANT_RilevatorePuntiforme-FumoSoffitto - 23$KBSCOf22OolAI9TIkxY 1		1,000				1,000		
	TER-ANT_RilevatorePuntiforme:TER-ANT_RilevatorePuntiforme-FumoSoffitto - 23$KBSCOf22OolAI9TIj42 1		1,000				1,000		
	TER-ANT_RilevatorePuntiforme:TER-ANT_RilevatorePuntiforme-FumoSoffitto - 23$KBSCOf22OolAI9TIjaP 1		1,000				1,000		
	TER-ANT_RilevatorePuntiforme:TER-ANT_RilevatorePuntiforme-FumoSoffitto - 23$KBSCOf22OolAI9TIjXZ 1		1,000				1,000		
	TER-ANT_RilevatorePuntiforme:TER-ANT_RilevatorePuntiforme-FumoSoffitto - 23$KBSCOf22OolAI9TIjjF 1		1,000				1,000		
	TER-ANT_RilevatorePuntiforme:TER-ANT_RilevatorePuntiforme-FumoSoffitto - 23$KBSCOf22OolAI9TIjkZ 1		1,000				1,000		
	TER-ANT_RilevatorePuntiforme:TER-ANT_RilevatorePuntiforme-FumoSoffitto - 23$KBSCOf22OolAI9TIjkq 1		1,000				1,000		
	TER-ANT_RilevatorePuntiforme:TER-ANT_RilevatorePuntiforme-FumoSoffitto -		1,000				1,000		
	A RIPORTARE IMPIANTI SPECIALI								**115 162,11**
	A RIPORTARE UFFICI PERSONALE & SERVIZI AL PUBBLICO								**1 831 774,15**
	A RIPORTARE TERMINAL PARTENZE								***44 879 332,0***
	A RIPORTARE								45 132 788,69

COMPUTO METRICO ESTIMATIVO

L1 - TERMINAL

01 - TERMINAL PARTENZE

005 - UFFICI PERSONALE & SERVIZI AL PUBBLICO

SPE - IMPIANTI SPECIALI

N. ARTICOLO	INDICAZIONE DEI LAVORI E DELLE PROVVISTE	U.M.	DIMENSIONI				QUANTITA'	PREZZO	IMPORTO
			SIMILI	LUNG.	LARG.	ALT.			
	RIPORTO								45 132 788,69
	23$KBSCOf22OolAI9TIjgQ 1								
	TER-ANT_RilevatorePuntiforme:TER-ANT_RilevatorePuntiforme-FumoSoffitto - 23$KBSCOf22OolAI9TIjhw 1		1,000				1,000		
	TER-ANT_RilevatorePuntiforme:TER-ANT_RilevatorePuntiforme-FumoSoffitto - 23$KBSCOf22OolAI9TIjqj 1		1,000				1,000		
	TER-ANT_RilevatorePuntiforme:TER-ANT_RilevatorePuntiforme-FumoSoffitto - 23$KBSCOf22OolAI9TIjn0 1		1,000				1,000		
	TER-ANT_RilevatorePuntiforme:TER-ANT_RilevatorePuntiforme-FumoSoffitto - 23$KBSCOf22OolAI9TIjnz 1		1,000				1,000		
	TER-ANT_RilevatorePuntiforme:TER-ANT_RilevatorePuntiforme-FumoSoffitto - 3RMLejU1b9YRC5CJZnaI1N 1		1,000				1,000		
	TER-ANT_RilevatorePuntiforme:TER-ANT_RilevatorePuntiforme-FumoSoffitto - 3RMLejU1b9YRC5CJZnaI8m 1		1,000				1,000		
	TER-ANT_RilevatorePuntiforme:TER-ANT_RilevatorePuntiforme-FumoSoffitto - 3RMLejU1b9YRC5CJZnaICV 1		1,000				1,000		
	TER-ANT_RilevatorePuntiforme:TER-ANT_RilevatorePuntiforme-FumoSoffitto - 1r2eWqje1DTALX_HuzRBgW 1		1,000				1,000		
	TER-ANT_RilevatorePuntiforme:TER-ANT_RilevatorePuntiforme-FumoSoffitto - 1r2eWqje1DTALX_HuzRBbo 1		1,000				1,000		
	TER-ANT_RilevatorePuntiforme:TER-ANT_RilevatorePuntiforme-FumoSoffitto - 1r2eWqje1DTALX_HuzRBcT 1		1,000				1,000		
	TER-ANT_RilevatorePuntiforme:TER-ANT_RilevatorePuntiforme-FumoSoffitto - 1r2eWqje1DTALX_HuzRBSD 1		1,000				1,000		
	TER-ANT_RilevatorePuntiforme:TER-ANT_RilevatorePuntiforme-FumoSoffitto - 1r2eWqje1DTALX_HuzRBE8 1		1,000				1,000		
	TER-ANT_RilevatorePuntiforme:TER-ANT_RilevatorePuntiforme-FumoSoffitto - 1r2eWqje1DTALX_HuzRBEr 1		1,000				1,000		
	TER-ANT_RilevatorePuntiforme:TER-ANT_RilevatorePuntiforme-FumoSoffitto - 1r2eWqje1DTALX_HuzRB3P 1		1,000				1,000		
	TER-ANT_RilevatorePuntiforme:TER-ANT_RilevatorePuntiforme-FumoSoffitto -		1,000				1,000		
	A RIPORTARE IMPIANTI SPECIALI								**115 162,11**
	A RIPORTARE UFFICI PERSONALE & SERVIZI AL PUBBLICO								**1 831 774,15**
	A RIPORTARE TERMINAL PARTENZE								***44 879 332,0***
	A RIPORTARE								45 132 788,69

COMPUTO METRICO ESTIMATIVO

L1 - TERMINAL

01 - TERMINAL PARTENZE

005 - UFFICI PERSONALE & SERVIZI AL PUBBLICO

SPE - IMPIANTI SPECIALI

N. ARTICOLO	INDICAZIONE DEI LAVORI E DELLE PROVVISTE	U.M.	DIMENSIONI				QUANTITA'	PREZZO	IMPORTO
			SIMILI	LUNG.	LARG.	ALT.			
	RIPORTO								45 132 788,69
	3oUmCQNUHA_PgbUm6KzjF5 1								
	TER-ANT_RilevatorePuntiforme:TER-ANT_RilevatorePuntiforme-FumoSoffitto - 3oUmCQNUHA_PgbUm6Kzom5 1		1,000				1,000		
	TER-ANT_RilevatorePuntiforme:TER-ANT_RilevatorePuntiforme-FumoSoffitto - 3oUmCQNUHA_PgbUm6Kzo_A 1		1,000				1,000		
	TER-ANT_RilevatorePuntiforme:TER-ANT_RilevatorePuntiforme-FumoSoffitto - 3oUmCQNUHA_PgbUm6Kzo$C 1		1,000				1,000		
	TER-ANT_RilevatorePuntiforme:TER-ANT_RilevatorePuntiforme-FumoSoffitto - 3oUmCQNUHA_PgbUm6Kzozc 1		1,000				1,000		
	TER-ANT_RilevatorePuntiforme:TER-ANT_RilevatorePuntiforme-FumoSoffitto - 3oUmCQNUHA_PgbUm6KzodC 1		1,000				1,000		
	TER-ANT_RilevatorePuntiforme:TER-ANT_RilevatorePuntiforme-FumoSoffitto - 3oUmCQNUHA_PgbUm6Kzok5 1		1,000				1,000		
	TER-ANT_RilevatorePuntiforme:TER-ANT_RilevatorePuntiforme-FumoSoffitto - 3oUmCQNUHA_PgbUm6KzolL 1		1,000				1,000		
	TER-ANT_RilevatorePuntiforme:TER-ANT_RilevatorePuntiforme-FumoSoffitto - 3oUmCQNUHA_PgbUm6Kzol0 1		1,000				1,000		
	TER-ANT_RilevatorePuntiforme:TER-ANT_RilevatorePuntiforme-FumoSoffitto - 3oUmCQNUHA_PgbUm6KzoTv 1		1,000				1,000		
	TER-ANT_RilevatorePuntiforme:TER-ANT_RilevatorePuntiforme-FumoSoffitto - 3oUmCQNUHA_PgbUm6Kzo9k 1		1,000				1,000		
	TER-ANT_RilevatorePuntiforme:TER-ANT_RilevatorePuntiforme-FumoSoffitto - 3oUmCQNUHA_PgbUm6KzppV 1		1,000				1,000		
	TER-ANT_RilevatorePuntiforme:TER-ANT_RilevatorePuntiforme-FumoSoffitto - 3oUmCQNUHA_PgbUm6KzpmA 1		1,000				1,000		
	TER-ANT_RilevatorePuntiforme:TER-ANT_RilevatorePuntiforme-FumoSoffitto - 0gGxWr53j239sUO$IqyVV5 1		1,000				1,000		
	TER-ANT_RilevatorePuntiforme:TER-ANT_RilevatorePuntiforme-FumoSoffitto - 3o13dFNMj1Ig$9rnS9TtXT 1		1,000				1,000		
	TER-ANT_RilevatorePuntiforme:TER-ANT_RilevatorePuntiforme-FumoSoffitto -		1,000				1,000		
	A RIPORTARE IMPIANTI SPECIALI								**115 162,11**
	A RIPORTARE UFFICI PERSONALE & SERVIZI AL PUBBLICO								**1 831 774,15**
	A RIPORTARE TERMINAL PARTENZE								***44 879 332,0***
	A RIPORTARE								45 132 788,69

COMPUTO METRICO ESTIMATIVO

L1 - TERMINAL

01 - TERMINAL PARTENZE

005 - UFFICI PERSONALE & SERVIZI AL PUBBLICO

SPE - IMPIANTI SPECIALI

N. ARTICOLO	INDICAZIONE DEI LAVORI E DELLE PROVVISTE	U.M.	DIMENSIONI				QUANTITA'	PREZZO	IMPORTO
			SIMILI	LUNG.	LARG.	ALT.			
	RIPORTO								45 132 788,69
	3o13dFNMj1Ig$9rnS9T8T3 1								
	TER-ANT_RilevatorePuntiforme:TER-ANT_RilevatorePuntiforme-FumoSoffitto - 3o13dFNMj1Ig$9rnS9T8Tq 1		1,000				1,000		
	TER-ANT_RilevatorePuntiforme:TER-ANT_RilevatorePuntiforme-FumoSoffitto - 1dwNf4bin6HwWpoQG81KFP 1		1,000				1,000		
	TER-ANT_RilevatorePuntiforme:TER-ANT_RilevatorePuntiforme-FumoSoffitto - 1ecR0Vn3T1oRov3HYodFoQ 1		1,000				1,000		
	TER-ANT_RilevatorePuntiforme:TER-ANT_RilevatorePuntiforme-FumoSoffitto - 2aeLoF$5HFVh2T8P2h$tAX 1		1,000				1,000		
	TER-ANT_RilevatorePuntiforme:TER-ANT_RilevatorePuntiforme-FumoSoffitto - 2aeLoF$5HFVh2T8P2h$tEc 1		1,000				1,000		
	TER-ANT_RilevatorePuntiforme:TER-ANT_RilevatorePuntiforme-FumoSoffitto - 2aeLoF$5HFVh2T8P2h$tE9 1		1,000				1,000		
	TER-ANT_RilevatorePuntiforme:TER-ANT_RilevatorePuntiforme-FumoSoffitto - 1$i3msb5z1Wxn3R66z5kja 1		1,000				1,000		
	TER-ANT_RilevatorePuntiforme:TER-ANT_RilevatorePuntiforme-FumoSoffitto - 1$i3msb5z1Wxn3R66z5kt0 1		1,000				1,000		
	TER-ANT_RilevatorePuntiforme:TER-ANT_RilevatorePuntiforme-FumoSoffitto - 1$i3msb5z1Wxn3R66z5ksd 1		1,000				1,000		
	TER-ANT_RilevatorePuntiforme:TER-ANT_RilevatorePuntiforme-FumoSoffitto - 1$i3msb5z1Wxn3R66z5ksi 1		1,000				1,000		
	TER-ANT_RilevatorePuntiforme:TER-ANT_RilevatorePuntiforme-FumoSoffitto - 1$i3msb5z1Wxn3R66z5kvR 1		1,000				1,000		
	TER-ANT_RilevatorePuntiforme:TER-ANT_RilevatorePuntiforme-FumoSoffitto - 3DSCdiGFj98PrC2ogrDs8X 1		1,000				1,000		
	TER-ANT_RilevatorePuntiforme:TER-ANT_RilevatorePuntiforme-FumoSoffitto - 3DSCdiGFj98PrC2ogrDsHz 1		1,000				1,000		
	TER-ANT_RilevatorePuntiforme:TER-ANT_RilevatorePuntiforme-FumoSoffitto - 2qvweBnIb1bfwJp6G$2ywc 1		1,000				1,000		
	TER-ANT_RilevatorePuntiforme:TER-ANT_RilevatorePuntiforme-FumoSoffitto -		1,000				1,000		
	A RIPORTARE IMPIANTI SPECIALI								**115 162,11**
	A RIPORTARE UFFICI PERSONALE & SERVIZI AL PUBBLICO								**1 831 774,15**
	A RIPORTARE TERMINAL PARTENZE								***44 879 332,0***
	A RIPORTARE								45 132 788,69

COMPUTO METRICO ESTIMATIVO

L1 - TERMINAL

01 - TERMINAL PARTENZE

005 - UFFICI PERSONALE & SERVIZI AL PUBBLICO

SPE - IMPIANTI SPECIALI

N. ARTICOLO	INDICAZIONE DEI LAVORI E DELLE PROVVISTE	U.M.	DIMENSIONI				QUANTITA'	PREZZO	IMPORTO
			SIMILI	LUNG.	LARG.	ALT.			
	RIPORTO								45 132 788,69
	2oDToUxY527QkqSD5rEu$C 1								
	TER-ANT_RilevatorePuntiforme:TER-ANT_RilevatorePuntiforme-FumoSoffitto - 25TFRMvSfB485L3Nx8fMUQ 1		1,000				1,000		
	TER-ANT_RilevatorePuntiforme:TER-ANT_RilevatorePuntiforme-FumoSoffitto - 3mtaXuaoH0_OpsaaOOxhvd 1		1,000				1,000		
	TER-ANT_RilevatorePuntiforme:TER-ANT_RilevatorePuntiforme-FumoSoffitto - 1EqiNc9U56_gbux0TUqzIo 1		1,000				1,000		
	TER-ANT_RilevatorePuntiforme:TER-ANT_RilevatorePuntiforme-FumoSoffitto - 3w7$DBrJH6Me3BhJbrVcQS 1		1,000				1,000		
	TER-ANT_RilevatorePuntiforme:TER-ANT_RilevatorePuntiforme-FumoSoffitto - 3w7$DBrJH6Me3BhJbrVcQT 1		1,000				1,000		
	TER-ANT_RilevatorePuntiforme:TER-ANT_RilevatorePuntiforme-FumoSoffitto - 3w7$DBrJH6Me3BhJbrVdeI 1		1,000				1,000		
	TER-ANT_RilevatorePuntiforme:TER-ANT_RilevatorePuntiforme-FumoSoffitto - 33Qm8otVb2bQlHRbK$O1O$ 1		1,000				1,000		
	TER-ANT_RilevatorePuntiforme:TER-ANT_RilevatorePuntiforme-FumoSoffitto - 33Qm8otVb2bQlHRbK$O1Ou 1		1,000				1,000		
	TER-ANT_RilevatorePuntiforme:TER-ANT_RilevatorePuntiforme-FumoSoffitto - 33Qm8otVb2bQlHRbK$O1Ow 1		1,000				1,000		
	TER-ANT_RilevatorePuntiforme:TER-ANT_RilevatorePuntiforme-FumoSoffitto - 33Qm8otVb2bQlHRbK$O1P8 1		1,000				1,000		
	TER-ANT_RilevatorePuntiforme:TER-ANT_RilevatorePuntiforme-FumoSoffitto - 33Qm8otVb2bQlHRbK$O1P9 1		1,000				1,000		
	TER-ANT_RilevatorePuntiforme:TER-ANT_RilevatorePuntiforme-FumoSoffitto - 33Qm8otVb2bQlHRbK$O1PB 1		1,000				1,000		
	TER-ANT_RilevatorePuntiforme:TER-ANT_RilevatorePuntiforme-FumoSoffitto - 33Qm8otVb2bQlHRbK$O1PV 1		1,000				1,000		
	TER-ANT_RilevatorePuntiforme:TER-ANT_RilevatorePuntiforme-FumoSoffitto - 33Qm8otVb2bQlHRbK$O1PO 1		1,000				1,000		
	TER-ANT_RilevatorePuntiforme:TER-ANT_RilevatorePuntiforme-FumoSoffitto -		1,000				1,000		
	A RIPORTARE IMPIANTI SPECIALI								**115 162,11**
	A RIPORTARE UFFICI PERSONALE & SERVIZI AL PUBBLICO								**1 831 774,15**
	A RIPORTARE TERMINAL PARTENZE								***44 879 332,0***
	A RIPORTARE								45 132 788,69

COMPUTO METRICO ESTIMATIVO

L1 - TERMINAL

01 - TERMINAL PARTENZE

005 - UFFICI PERSONALE & SERVIZI AL PUBBLICO

SPE - IMPIANTI SPECIALI

N. ARTICOLO	INDICAZIONE DEI LAVORI E DELLE PROVVISTE	U.M.	DIMENSIONI				QUANTITA'	PREZZO	IMPORTO
			SIMILI	LUNG.	LARG.	ALT.			
	RIPORTO								45 132 788,69
	33Qm8otVb2bQlHRbK$O1PQ 1								
	TER-ANT_RilevatorePuntiforme:TER-ANT_RilevatorePuntiforme-FumoSoffitto - 1wRdcvj4z8hPaZj53MFnoE 1		1,000				1,000		
	TER-ANT_RilevatorePuntiforme:TER-ANT_RilevatorePuntiforme-FumoSoffitto - 2VXAk5jLPEh9V73HBqcMo9 1		1,000				1,000		
	TER-ANT_RilevatorePuntiforme:TER-ANT_RilevatorePuntiforme-FumoSoffitto - 2VXAk5jLPEh9V73HBqcMDd 1		1,000				1,000		
	TER-ANT_RilevatorePuntiforme:TER-ANT_RilevatorePuntiforme-FumoSoffitto - 2VXAk5jLPEh9V73HBqcMAP 1		1,000				1,000		
	TER-ANT_RilevatorePuntiforme:TER-ANT_RilevatorePuntiforme-FumoSoffitto - 2VXAk5jLPEh9V73HBqcMAJ 1		1,000				1,000		
	TER-ANT_RilevatorePuntiforme:TER-ANT_RilevatorePuntiforme-FumoSoffitto - 2VXAk5jLPEh9V73HBqcM4z 1		1,000				1,000		
	Totale	cad					75,000	42,03000	3 152,25
	Totale 145 - IMP.PREVENZIONE INCENDI Euro								**57 996,46**
	Totale SPE - IMPIANTI SPECIALI Euro								**118 314,36**
	A RIPORTARE UFFICI PERSONALE & SERVIZI AL PUBBLICO								**1 834 926,40**
	A RIPORTARE TERMINAL PARTENZE								***44 882 484,3***
	A RIPORTARE								45 135 940,94

COMPUTO METRICO ESTIMATIVO

L1 - TERMINAL

01 - TERMINAL PARTENZE

005 - UFFICI PERSONALE & SERVIZI AL PUBBLICO

TRA - IMPIANTI DI TRASLAZIONE

N. ARTICOLO	INDICAZIONE DEI LAVORI E DELLE PROVVISTE	U.M.	DIMENSIONI				QUANTITA'	PREZZO	IMPORTO
			SIMILI	LUNG.	LARG.	ALT.			
	RIPORTO								45 135 940,94
	080 - ASCENSORE								
630 AP-E.TRA.001	Fornitura e posa sistema di Ascensore per merci e passeggeri con Macchinario posto all'interno del vano di corsa ed ancora.....nsione Cabina e porte Dimensioni della cabina (lxpxa) (mm) 1500 x 2700 x 2300 Dimensioni delle porte (lxa) (mm) 1200 x 2200								
	1		1,000				1,000		
	Totale	cad					1,000	113 115,99000	113 115,99
75240 AP-E.TRA.002	Fornitura e posa sistema di Ascensore per merci e passeggeri con Macchinario posto all'interno del vano di corsa ed ancora.....nsione Cabina e porte Dimensioni della cabina (lxpxa) (mm) 2600 x 3250 x 2700 Dimensioni delle porte (lxa) (mm) 2200 x 2500								
	1		1,000				1,000		
	Totale	cad					1,000	205 708,79000	205 708,79
	Totale 080 - ASCENSORE Euro								**318 824,78**
	Totale TRA - IMPIANTI DI TRASLAZIONE Euro								**318 824,78**
	Totale 005 - UFFICI PERSONALE & SERVIZI AL PUBBLICO Euro								**2 153 751,18**
	A RIPORTARE TERMINAL PARTENZE								***45 201 309,1***
	A RIPORTARE								45 454 765,72

COMPUTO METRICO ESTIMATIVO

L1 - TERMINAL

01 - TERMINAL PARTENZE

006 - LOCALI TECNICI

ARC - OPERE ARCHITETTONICHE

N. ARTICOLO	INDICAZIONE DEI LAVORI E DELLE PROVVISTE	U.M.	DIMENSIONI				QUANTITA'	PREZZO	IMPORTO
			SIMILI	LUNG.	LARG.	ALT.			
	RIPORTO								45 454 765,72
	022 - PARTIZIONI INTERNE								
30970 AP-E.ARC.033	1.MI.01A_Parete in pannelli di cls vibrocompresso e doppia lastra di fibrogesso con interposto isolante - sp. tot. 25 cm								
	01_TERMINAL PARTENZE_LOCALI TECNICI								
	1.MI.01A_Parete interna divisoria in pannelli ALFA								
	R-01_Piano Mezzanino-Rustico 1 * (40.12)		1,000			40,120	40,120		
	R-01_Piano Mezzanino-Rustico 1 * (30.30)		1,000			30,300	30,300		
	R-01_Piano Mezzanino-Rustico 1 * (2.52)		1,000			2,520	2,520		
	R-01_Piano Mezzanino-Rustico 1 * (2.45)		1,000			2,450	2,450		
	R-01_Piano Mezzanino-Rustico 1 * (31.17)		1,000			31,170	31,170		
	R-01_Piano Mezzanino-Rustico 1 * (2.52)		1,000			2,520	2,520		
	R-01_Piano Mezzanino-Rustico 1 * (0.52)		1,000			0,520	0,520		
	R-01_Piano Mezzanino-Rustico 1 * (2.52)		1,000			2,520	2,520		
	R-01_Piano Mezzanino-Rustico 1 * (3.24)		1,000			3,240	3,240		
	R-01_Piano Mezzanino-Rustico 1 * (3.16)		1,000			3,160	3,160		
	R-01_Piano Mezzanino-Rustico 1 * (3.24)		1,000			3,240	3,240		
	R-01_Piano Mezzanino-Rustico 1 * (2.03)		1,000			2,030	2,030		
	R-01_Piano Mezzanino-Rustico 1 * (3.24)		1,000			3,240	3,240		
	R-01_Piano Mezzanino-Rustico 1 * (39.02)		1,000			39,020	39,020		
	R-01_Piano Mezzanino-Rustico 1 * (19.87)		1,000			19,870	19,870		
	R-01_Piano Mezzanino-Rustico 1 * (31.17)		1,000			31,170	31,170		
	F-01_Piano Mezzanino-Finito 1 * (3.24)		1,000			3,240	3,240		
	F-01_Piano Mezzanino-Finito 1 * (2.02)		1,000			2,020	2,020		
	F-01_Piano Mezzanino-Finito 1 * (3.24)		1,000			3,240	3,240		
	F-01_Piano Mezzanino-Finito 1 * (3.13)		1,000			3,130	3,130		
	F-01_Piano Mezzanino-Finito 1 * (3.24)		1,000			3,240	3,240		
	A RIPORTARE TERMINAL PARTENZE								***45 201 309,1***
	A RIPORTARE								45 454 765,72

COMPUTO METRICO ESTIMATIVO

L1 - TERMINAL

01 - TERMINAL PARTENZE

006 - LOCALI TECNICI

ARC - OPERE ARCHITETTONICHE

N. ARTICOLO	INDICAZIONE DEI LAVORI E DELLE PROVVISTE	U.M.	DIMENSIONI				QUANTITA'	PREZZO	IMPORTO
			SIMILI	LUNG.	LARG.	ALT.			
	RIPORTO								45 454 765,72
	F-01_Piano Mezzanino-Finito 1 * (2.52)		1,000			2,520	2,520		
	F-01_Piano Mezzanino-Finito 1 * (2.45)		1,000			2,450	2,450		
	F-01_Piano Mezzanino-Finito 1 * (2.52)		1,000			2,520	2,520		
	R-00_Piano Terra-Rustico 1 * (14.72)		1,000			14,720	14,720		
	R-01_Piano Mezzanino-Rustico 1 * (39.00)		1,000			39,000	39,000		
	R-01_Piano Mezzanino-Rustico 1 * (1.31)		1,000			1,310	1,310		
	R-01_Piano Mezzanino-Rustico 1 * (1.31)		1,000			1,310	1,310		
	R-01_Piano Mezzanino-Rustico 1 * (38.64)		1,000			38,640	38,640		
	Totale	m²					334,430	169,87000	56 809,62
31010 AP-E.ARC.034	1.MI.01B_Parete in pannelli di cls vibrocompresso, lastra di fibrogesso e rivestimento in gres - sp. tot. 25,3 cm								
	01_TERMINAL PARTENZE_LOCALI TECNICI								
	1.MI.01B_Parete interna divisoria in pannelli ALFA + controparete + riv. ceramico								
	R-00_Piano Terra-Rustico 1 * (13.60)		1,000			13,600	13,600		
	R-00_Piano Terra-Rustico 1 * (13.64)		1,000			13,640	13,640		
	Totale	m²					27,240	222,49000	6 060,63
31110 AP-E.ARC.036	1.MI.02A_Parete con doppie lastre di cartongesso su entrambi i lati e doppio isolante interno - sp. tot 16,5 cm								
	01_TERMINAL PARTENZE_LOCALI TECNICI								
	1.MI.02A_Parete interna divisoria in cartongesso senza finitura_1 lato								
	F-00_Piano Terra-Finito 1 * (5.09)		1,000			5,090	5,090		
	R-00_Piano Terra-Rustico 1 * (9.30)		1,000			9,300	9,300		
	F-01_Piano Mezzanino-Finito 1 * (12.19)		1,000			12,190	12,190		
	F-01_Piano Mezzanino-Finito 1 * (25.41)		1,000			25,410	25,410		
	A RIPORTARE OPERE ARCHITETTONICHE								**62 870,25**
	A RIPORTARE LOCALI TECNICI								**62 870,25**
	A RIPORTARE TERMINAL PARTENZE								***45 264 179,3***
	A RIPORTARE								45 517 635,97

COMPUTO METRICO ESTIMATIVO

L1 - TERMINAL

01 - TERMINAL PARTENZE

006 - LOCALI TECNICI

ARC - OPERE ARCHITETTONICHE

N. ARTICOLO	INDICAZIONE DEI LAVORI E DELLE PROVVISTE	U.M.	DIMENSIONI				QUANTITA'	PREZZO	IMPORTO
			SIMILI	LUNG.	LARG.	ALT.			
	RIPORTO								45 517 635,97
	Totale	m²					51,990	175,31000	9 114,37
31360 AP-E.ARC.047	1.MI.06A_Controparete con doppia lastra di cartongesso e strato di isolante - sp. tot. 7,8 cm								
	01_TERMINAL PARTENZE_LOCALI TECNICI								
	1.MI.06A_Controparete verticale per setto portante corpo scala								
	F-00_Piano Terra-Finito 1 * (27.74)		1,000			27,740	27,740		
	F-00_Piano Terra-Finito 1 * (22.08)		1,000			22,080	22,080		
	Totale	m²					49,820	104,73000	5 217,65
31450 AP-E.ARC.049	1.MI.08A_Controparete con doppia lastra di cartongesso su entrambi i lati, sottostruttura in acciaio zincato e strato di isolante interposti - sp. tot. 20,3 cm								
	01_TERMINAL PARTENZE_LOCALI TECNICI								
	1.MI.08A_Controparete in cartongesso + pittura								
	R-01_Piano Mezzanino-Rustico 1 * (1.88)		1,000			1,880	1,880		
	Totale	m²					1,880	186,59000	350,79
31550 AP-E.ARC.052	1.MI.09_Controparete con doppia lastra di cartongesso e strato isolante sul lato esterno, muratura in cls vibrocompresso su quello esterno- sp. tot. 19,8 cm								
	01_TERMINAL PARTENZE_LOCALI TECNICI								
	1.MI.09_Controparete in pannelli ALFA + pittura								
	F-00_Piano Terra-Finito 1 * (16.86)		1,000			16,860	16,860		
	F-00_Piano Terra-Finito 1 * (16.99)		1,000			16,990	16,990		
	F-00_Piano Terra-Finito 1 * (15.71)		1,000			15,710	15,710		
	F-00_Piano Terra-Finito 1 * (2.51)		1,000			2,510	2,510		
	F-00_Piano Terra-Finito 1 * (5.44)		1,000			5,440	5,440		
	F-00_Piano Terra-Finito 1 * (3.28)		1,000			3,280	3,280		
	F-00_Piano Terra-Finito 1 * (5.54)		1,000			5,540	5,540		
	A RIPORTARE OPERE ARCHITETTONICHE								**77 553,06**
	A RIPORTARE LOCALI TECNICI								**77 553,06**
	A RIPORTARE TERMINAL PARTENZE								***45 278 862,1***
	A RIPORTARE								45 532 318,78

COMPUTO METRICO ESTIMATIVO

L1 - TERMINAL

01 - TERMINAL PARTENZE

006 - LOCALI TECNICI

ARC - OPERE ARCHITETTONICHE

N. ARTICOLO	INDICAZIONE DEI LAVORI E DELLE PROVVISTE	U.M.	DIMENSIONI				QUANTITA'	PREZZO	IMPORTO
			SIMILI	LUNG.	LARG.	ALT.			
	RIPORTO								45 532 318,78
	F-00_Piano Terra-Finito 1 * (4.58)		1,000			4,580	4,580		
	F-00_Piano Terra-Finito 1 * (0.37)		1,000			0,370	0,370		
	F-00_Piano Terra-Finito 1 * (0.80)		1,000			0,800	0,800		
	F-00_Piano Terra-Finito 1 * (7.35)		1,000			7,350	7,350		
	F-00_Piano Terra-Finito 1 * (0.80)		1,000			0,800	0,800		
	F-00_Piano Terra-Finito 1 * (0.80)		1,000			0,800	0,800		
	F-00_Piano Terra-Finito 1 * (0.37)		1,000			0,370	0,370		
	R-01_Piano Mezzanino-Rustico 1 * (4.21)		1,000			4,210	4,210		
	R-01_Piano Mezzanino-Rustico 1 * (25.23)		1,000			25,230	25,230		
	F-01_Piano Mezzanino-Finito 1 * (20.31)		1,000			20,310	20,310		
	F-01_Piano Mezzanino-Finito 1 * (11.63)		1,000			11,630	11,630		
	F-01_Piano Mezzanino-Finito 1 * (6.76)		1,000			6,760	6,760		
	F-01_Piano Mezzanino-Finito 1 * (39.91)		1,000			39,910	39,910		
	F-01_Piano Mezzanino-Finito 1 * (24.76)		1,000			24,760	24,760		
	F-01_Piano Mezzanino-Finito 1 * (8.77)		1,000			8,770	8,770		
	F-01_Piano Mezzanino-Finito 1 * (1.38)		1,000			1,380	1,380		
	F-01_Piano Mezzanino-Finito 1 * (1.38)		1,000			1,380	1,380		
	Totale	m²					225,740	165,06000	37 260,64
31611 AP-E.ARC.054	1.MI.12A_Parete con doppia lastra di cartongesso sul lato interno e muratura in blocchi armati di cls sul lato esterno con interposto strato di isolante - sp. tot. 33,0 cm								
	01_TERMINAL PARTENZE_LOCALI TECNICI								
	1.MI.12A_Parete interna divisoria in pannelli BLOX + controparete								
	R-00_Piano Terra-Rustico 1 * (37.48)		1,000			37,480	37,480		
	F-00_Piano Terra-Finito 1 * (23.04)		1,000			23,040	23,040		
	F-00_Piano Terra-Finito 1 * (11.86)		1,000			11,860	11,860		
	A RIPORTARE OPERE ARCHITETTONICHE								**114 813,70**
	A RIPORTARE LOCALI TECNICI								**114 813,70**
	A RIPORTARE TERMINAL PARTENZE								***45 316 122,8***
	A RIPORTARE								45 569 579,42

COMPUTO METRICO ESTIMATIVO

L1 - TERMINAL

01 - TERMINAL PARTENZE

006 - LOCALI TECNICI

ARC - OPERE ARCHITETTONICHE

N. ARTICOLO	INDICAZIONE DEI LAVORI E DELLE PROVVISTE	U.M.	DIMENSIONI				QUANTITA'	PREZZO	IMPORTO
			SIMILI	LUNG.	LARG.	ALT.			
	RIPORTO								45 569 579,42
	F-00_Piano Terra-Finito 1 * (3.10)		1,000			3,100	3,100		
	F-00_Piano Terra-Finito 1 * (5.83)		1,000			5,830	5,830		
	R-01_Piano Mezzanino-Rustico 1 * (80.64)		1,000			80,640	80,640		
	R-01_Piano Mezzanino-Rustico 1 * (46.25)		1,000			46,250	46,250		
	R-01_Piano Mezzanino-Rustico 1 * (27.67)		1,000			27,670	27,670		
	R-01_Piano Mezzanino-Rustico 1 * (58.60)		1,000			58,600	58,600		
	R-01_Piano Mezzanino-Rustico 1 * (1.56)		1,000			1,560	1,560		
	R-01_Piano Mezzanino-Rustico 1 * (1.56)		1,000			1,560	1,560		
	R-01_Piano Mezzanino-Rustico 1 * (1.32)		1,000			1,320	1,320		
	R-01_Piano Mezzanino-Rustico 1 * (1.32)		1,000			1,320	1,320		
	R-01_Piano Mezzanino-Rustico 1 * (1.32)		1,000			1,320	1,320		
	R-01_Piano Mezzanino-Rustico 1 * (61.61)		1,000			61,610	61,610		
	R-01_Piano Mezzanino-Rustico 1 * (4.16)		1,000			4,160	4,160		
	R-01_Piano Mezzanino-Rustico 1 * (101.46)		1,000			101,460	101,460		
	R-01_Piano Mezzanino-Rustico 1 * (16.46)		1,000			16,460	16,460		
	R-01_Piano Mezzanino-Rustico 1 * (13.37)		1,000			13,370	13,370		
	R-01_Piano Mezzanino-Rustico 1 * (17.59)		1,000			17,590	17,590		
	R-01_Piano Mezzanino-Rustico 1 * (1.90)		1,000			1,900	1,900		
	R-01_Piano Mezzanino-Rustico 1 * (5.50)		1,000			5,500	5,500		
	R-01_Piano Mezzanino-Rustico 1 * (2.78)		1,000			2,780	2,780		
	R-01_Piano Mezzanino-Rustico 1 * (4.52)		1,000			4,520	4,520		
	R-01_Piano Mezzanino-Rustico 1 * (46.25)		1,000			46,250	46,250		
	R-01_Piano Mezzanino-Rustico 1 * (1.32)		1,000			1,320	1,320		
	R-01_Piano Mezzanino-Rustico 1 * (1.32)		1,000			1,320	1,320		
	R-01_Piano Mezzanino-Rustico 1 * (1.31)		1,000			1,310	1,310		
	R-01_Piano Mezzanino-Rustico 1 * (1.90)		1,000			1,900	1,900		
	A RIPORTARE OPERE ARCHITETTONICHE								**114 813,70**
	A RIPORTARE LOCALI TECNICI								**114 813,70**
	A RIPORTARE TERMINAL PARTENZE								***45 316 122,8***
	A RIPORTARE								45 569 579,42

COMPUTO METRICO ESTIMATIVO

L1 - TERMINAL

01 - TERMINAL PARTENZE

006 - LOCALI TECNICI

ARC - OPERE ARCHITETTONICHE

N. ARTICOLO	INDICAZIONE DEI LAVORI E DELLE PROVVISTE	U.M.	DIMENSIONI				QUANTITA'	PREZZO	IMPORTO
			SIMILI	LUNG.	LARG.	ALT.			
	RIPORTO								45 569 579,42
	F-00_Piano Terra-Finito 1 * (5.09)		1,000			5,090	5,090		
	F-00_Piano Terra-Finito 1 * (3.10)		1,000			3,100	3,100		
	F-00_Piano Terra-Finito 1 * (27.81)		1,000			27,810	27,810		
	R-00_Piano Terra-Rustico 1 * (46.06)		1,000			46,060	46,060		
	R-00_Piano Terra-Rustico 1 * (15.16)		1,000			15,160	15,160		
	R-00_Piano Terra-Rustico 1 * (14.16)		1,000			14,160	14,160		
	R-00_Piano Terra-Rustico 1 * (7.96)		1,000			7,960	7,960		
	R-00_Piano Terra-Rustico 1 * (14.16)		1,000			14,160	14,160		
	R-00_Piano Terra-Rustico 1 * (13.54)		1,000			13,540	13,540		
	F-00_Piano Terra-Finito 1 * (10.47)		1,000			10,470	10,470		
	F-00_Piano Terra-Finito 1 * (7.08)		1,000			7,080	7,080		
	F-00_Piano Terra-Finito 1 * (8.56)		1,000			8,560	8,560		
	F-00_Piano Terra-Finito 1 * (7.53)		1,000			7,530	7,530		
	F-00_Piano Terra-Finito 1 * (11.73)		1,000			11,730	11,730		
	R-01_Piano Mezzanino-Rustico 1 * (101.17)		1,000			101,170	101,170		
	F-01_Piano Mezzanino-Finito 1 * (40.65)		1,000			40,650	40,650		
	Totale	m²					917,230	231,34000	212 191,99
31612 AP-E.ARC.055	1.MI.12B_Parete con doppia lastra di cartongesso e rivestimento in gres sul lato interno, muratura in blocchi armati di cls e pannello in legno sul lato esteno con interposto strato di isolante - sp. tot. 33,3 cm								
	01_TERMINAL PARTENZE_LOCALI TECNICI								
	1.MI.12B_Parete interna divisoria in pannelli BLOX + controparete + riv. ceramico								
	R-00_Piano Terra-Rustico 1 * (8.19)		1,000			8,190	8,190		
	R-00_Piano Terra-Rustico 1 * (5.43)		1,000			5,430	5,430		
	Totale	m²					13,620	260,50000	3 548,01
	A RIPORTARE OPERE ARCHITETTONICHE								**330 553,70**
	A RIPORTARE LOCALI TECNICI								**330 553,70**
	A RIPORTARE TERMINAL PARTENZE								***45 531 862,8***
	A RIPORTARE								45 785 319,42

COMPUTO METRICO ESTIMATIVO

L1 - TERMINAL

01 - TERMINAL PARTENZE

006 - LOCALI TECNICI

ARC - OPERE ARCHITETTONICHE

N. ARTICOLO	INDICAZIONE DEI LAVORI E DELLE PROVVISTE	U.M.	DIMENSIONI				QUANTITA'	PREZZO	IMPORTO
			SIMILI	LUNG.	LARG.	ALT.			
	RIPORTO								45 785 319,42
31613 AP-E.ARC.056	1.MI.12C_Parete con doppia lastra di cartongesso sul lato interno, muratura in blocchi armati di cls e pannellatura in legno sul lato esterno ed interposto isolante-sp. tot. 33,1 cm								
	01_TERMINAL PARTENZE_LOCALI TECNICI								
	1.MI.12C_NoFin(x1)_Parete interna divisoria in pannelli BLOX + controparete + riv. pannello								
	F-00_Piano Terra-Finito 1 * (18.64)		1,000			18,640	18,640		
	F-00_Piano Terra-Finito 1 * (20.32)		1,000			20,320	20,320		
	F-00_Piano Terra-Finito 1 * (4.15)		1,000			4,150	4,150		
	F-00_Piano Terra-Finito 1 * (60.96)		1,000			60,960	60,960		
	Totale	m²					104,070	266,29000	27 712,80
31640 AP-E.ARC.010	1.PL.01_ Carter di rivestimento costituito da telaio in acciaio zincato e pannello in fibrogesso ad alta resitenza meccanica - sp. 6,5 cm								
	01_TERMINAL PARTENZE_LOCALI TECNICI								
	1.PL.01_Carter in cartongesso								
	F-00_Piano Terra-Finito 1 * (17.95)		1,000			17,950	17,950		
	Totale	m²					17,950	112,08000	2 011,84
31829 CAL25_01.C02.003.006	in cartongesso e pannello di lana di roccia (MW, UNI EN 13162:2015) spessore mm. 10-13 (cartongesso) + mm. 50 (lana di roccia)								
	01_TERMINAL PARTENZE_LOCALI TECNICI								
	1.VL.02A_veletta ctgs 1 orditura								
	F-01_Piano Mezzanino-Finito 1 * (5.30)		1,000			5,300	5,300		
	F-01_Piano Mezzanino-Finito 1 * (5.30)		1,000			5,300	5,300		
	F-01_Piano Mezzanino-Finito 1 * (5.29)		1,000			5,290	5,290		
	F-01_Piano Mezzanino-Finito 1 * (6.68)		1,000			6,680	6,680		
	A RIPORTARE OPERE ARCHITETTONICHE								**360 278,34**
	A RIPORTARE LOCALI TECNICI								**360 278,34**
	A RIPORTARE TERMINAL PARTENZE								***45 561 587,4***
	A RIPORTARE								45 815 044,06

COMPUTO METRICO ESTIMATIVO

L1 - TERMINAL

01 - TERMINAL PARTENZE

006 - LOCALI TECNICI

ARC - OPERE ARCHITETTONICHE

N. ARTICOLO	INDICAZIONE DEI LAVORI E DELLE PROVVISTE	U.M.	DIMENSIONI				QUANTITA'	PREZZO	IMPORTO
			SIMILI	LUNG.	LARG.	ALT.			
	RIPORTO								45 815 044,06
	F-01_Piano Mezzanino-Finito 1 * (6.68)		1,000			6,680	6,680		
	F-01_Piano Mezzanino-Finito 1 * (6.68)		1,000			6,680	6,680		
	F-01_Piano Mezzanino-Finito 1 * (6.68)		1,000			6,680	6,680		
	F-01_Piano Mezzanino-Finito 1 * (5.19)		1,000			5,190	5,190		
	F-01_Piano Mezzanino-Finito 1 * (5.06)		1,000			5,060	5,060		
	F-01_Piano Mezzanino-Finito 1 * (5.19)		1,000			5,190	5,190		
	F-01_Piano Mezzanino-Finito 1 * (5.19)		1,000			5,190	5,190		
	F-01_Piano Mezzanino-Finito 1 * (5.19)		1,000			5,190	5,190		
	F-01_Piano Mezzanino-Finito 1 * (5.06)		1,000			5,060	5,060		
	F-01_Piano Mezzanino-Finito 1 * (5.06)		1,000			5,060	5,060		
	F-01_Piano Mezzanino-Finito 1 * (5.06)		1,000			5,060	5,060		
	F-01_Piano Mezzanino-Finito 1 * (5.43)		1,000			5,430	5,430		
	F-01_Piano Mezzanino-Finito 1 * (5.30)		1,000			5,300	5,300		
	Totale	m²					94,340	129,49046	12 216,13
31830 AP-E.ARC.119	1.VL.07A_Veletta in muratura di blocchi armati di cls - sp. tot. 20,0 cm								
	01_TERMINAL PARTENZE_LOCALI TECNICI								
	1.VL.07A_veletta pannello BLOX								
	I-01c_Piano Mezzanino-Intradosso H500 1 * (38.93)		1,000			38,930	38,930		
	I-01c_Piano Mezzanino-Intradosso H500 1 * (20.50)		1,000			20,500	20,500		
	I-01c_Piano Mezzanino-Intradosso H500 1 * (0.90)		1,000			0,900	0,900		
	I-01c_Piano Mezzanino-Intradosso H500 1 * (4.81)		1,000			4,810	4,810		
	I-01c_Piano Mezzanino-Intradosso H500 1 * (1.22)		1,000			1,220	1,220		
	I-01c_Piano Mezzanino-Intradosso H500 1 * (0.83)		1,000			0,830	0,830		
	Totale	m²					67,190	95,23000	6 398,50
	A RIPORTARE OPERE ARCHITETTONICHE								**378 892,97**
	A RIPORTARE LOCALI TECNICI								**378 892,97**
	A RIPORTARE TERMINAL PARTENZE								***45 580 202,0***
	A RIPORTARE								45 833 658,69

COMPUTO METRICO ESTIMATIVO

L1 - TERMINAL

01 - TERMINAL PARTENZE

006 - LOCALI TECNICI

ARC - OPERE ARCHITETTONICHE

N. ARTICOLO	INDICAZIONE DEI LAVORI E DELLE PROVVISTE	U.M.	DIMENSIONI				QUANTITA'	PREZZO	IMPORTO
			SIMILI	LUNG.	LARG.	ALT.			
	RIPORTO								45 833 658,69
31831 AP-E.ARC.120	1.VL.07B_Veletta in muratura di blocchi armati di cls con finiture sul lato esterno - sp. tot. 20,3 cm								
	01_TERMINAL PARTENZE_LOCALI TECNICI								
	1.VL.07B_NoFin(x1)_veletta pannelli BLOX + pittura								
	I-01b_Piano Mezzanino-Intradosso H400 1 * (0.85)		1,000			0,850	0,850		
	I-01b_Piano Mezzanino-Intradosso H400 1 * (11.88)		1,000			11,880	11,880		
	I-01a_Piano Mezzanino-Intradosso H270 1 * (11.00)		1,000			11,000	11,000		
	I-01a_Piano Mezzanino-Intradosso H270 1 * (6.94)		1,000			6,940	6,940		
	I-01c_Piano Mezzanino-Intradosso H500 1 * (2.49)		1,000			2,490	2,490		
	Totale	m²					33,160	110,92000	3 678,11
31832 AP-E.ARC.121	1.VL.07C_Veletta in muratura di blocchi armati di cls e pannello di rivestimento in legno - sp. tot. 25,3 cm								
	01_TERMINAL PARTENZE_LOCALI TECNICI								
	1.VL.07C_veletta pannello BLOX + riv. pannello								
	I-01c_Piano Mezzanino-Intradosso H500 1 * (2.03)		1,000			2,030	2,030		
	Totale	m²					2,030	171,45000	348,04
31833 AP-E.ARC.122	1.VL.07D_Veletta in muratura di blocchi armati di cls (lato interno) e controparete con doppia lastra in cartonegesso ed isolante sp. 10 cm (lato esterno) - sp. tot. 32,8 cm								
	01_TERMINAL PARTENZE_LOCALI TECNICI								
	1.VL.07D_veletta pannelli BLOX + controparete + pittura								
	I-01b_Piano Mezzanino-Intradosso H400 1 * (8.71)		1,000			8,710	8,710		
	I-01b_Piano Mezzanino-Intradosso H400 1 * (8.92)		1,000			8,920	8,920		
	I-01b_Piano Mezzanino-Intradosso H400 1 * (4.00)		1,000			4,000	4,000		
	I-01c_Piano Mezzanino-Intradosso H500 1 * (16.59)		1,000			16,590	16,590		
	A RIPORTARE OPERE ARCHITETTONICHE								**382 919,12**
	A RIPORTARE LOCALI TECNICI								**382 919,12**
	A RIPORTARE TERMINAL PARTENZE								***45 584 228,2***
	A RIPORTARE								45 837 684,84

COMPUTO METRICO ESTIMATIVO

L1 - TERMINAL

01 - TERMINAL PARTENZE

006 - LOCALI TECNICI

ARC - OPERE ARCHITETTONICHE

N. ARTICOLO	INDICAZIONE DEI LAVORI E DELLE PROVVISTE	U.M.	DIMENSIONI				QUANTITA'	PREZZO	IMPORTO
			SIMILI	LUNG.	LARG.	ALT.			
	RIPORTO								45 837 684,84
	Totale	m²					38,220	234,69000	8 969,85
31834 AP-E.ARC.123	1.VL.07E_Veletta in muratura di blocchi armati di cls (lato interno), controparete con doppia lastra in fibrogesso ed isolamento termico sp. 5 cm (lato esterno) - sp. tot. 27,8 cm								
	01_TERMINAL PARTENZE_LOCALI TECNICI								
	1.VL.07E_veletta pannelli BLOX + controparete 5cm + pittura								
	I-01c_Piano Mezzanino-Intradosso H500 1 * (5.72)		1,000			5,720	5,720		
	Totale	m²					5,720	248,85000	1 423,42
31835 AP-E.ARC.124	1.VL.07F_Veletta composta da controparete con doppia lastra di cartonegesso ed isolante sp. 5 cm (lato interno), muratura di blocchi armati di cls (interposto) e pannello di rivestimento in legno (lato esterno) - sp. tot. 33,1 cm								
	01_TERMINAL PARTENZE_LOCALI TECNICI								
	1.VL.07F_Parete interna divisoria in pannelli BLOX + controparete + riv. pannello								
	I-01c_Piano Mezzanino-Intradosso H500 1 * (1.17)		1,000			1,170	1,170		
	Totale	m²					1,170	265,57000	310,72
	Totale 022 - PARTIZIONI INTERNE Euro								**393 623,11**
	023 - MASSETTI								
32300 CAL25_01.E05.015.001	Massetto di sottofondo di malta di cemento tipo 32.5 dosato a 300 kg per 1,00 m di sabbia per piano di posa di pavimentazioni sottili (linoleum, gomma, piastrelle resilienti, ecc.) dato in opera ben battuto, livellato e lisciato perfettamente. Spesso								
	01_TERMINAL PARTENZE_LOCALI TECNICI								
	1.MS.01_Massetto gettato in opera (o equivalenti) - sp. 4 cm								
	R-00_Piano Terra-Rustico 1 * (157.39)		1,000			157,390	157,390		
	R-01_Piano Mezzanino-Rustico 1 * (125.20)		1,000			125,200	125,200		
	A RIPORTARE OPERE ARCHITETTONICHE								**393 623,11**
	A RIPORTARE LOCALI TECNICI								**393 623,11**
	A RIPORTARE TERMINAL PARTENZE								***45 594 932,2***
	A RIPORTARE								45 848 388,83

COMPUTO METRICO ESTIMATIVO

L1 - TERMINAL

01 - TERMINAL PARTENZE

006 - LOCALI TECNICI

ARC - OPERE ARCHITETTONICHE

N. ARTICOLO	INDICAZIONE DEI LAVORI E DELLE PROVVISTE	U.M.	DIMENSIONI				QUANTITA'	PREZZO	IMPORTO
			SIMILI	LUNG.	LARG.	ALT.			
	RIPORTO								45 848 388,83
	R-01_Piano Mezzanino-Rustico 1 * (724.42)		1,000			724,420	724,420		
	Totale	m²					1 007,010	16,25729	16 371,25
	Totale 023 - MASSETTI Euro								**16 371,25**
	026 - PAVIMENTI								
34560 AP-E.ARC.179	PT-SC_Pavimento ceramico in gres dim. 120x60 cm								
	01_TERMINAL PARTENZE_LOCALI TECNICI								
	1.PT.05_Pavimento ceramico in lastre gres porcellanato effetto cemento a tonalità scura - 120x60 cm (da definire)								
	F-00_Piano Terra-Finito 1 * (4.69)		1,000			4,690	4,690		
	F-01_Piano Mezzanino-Finito 1 * (450.87)		1,000			450,870	450,870		
	F-01_Piano Mezzanino-Finito 1 * (97.32)		1,000			97,320	97,320		
	F-00_Piano Terra-Finito 1 * (8.24)		1,000			8,240	8,240		
	F-00_Piano Terra-Finito 1 * (11.45)		1,000			11,450	11,450		
	F-00_Piano Terra-Finito 1 * (8.39)		1,000			8,390	8,390		
	F-00_Piano Terra-Finito 1 * (35.57)		1,000			35,570	35,570		
	F-00_Piano Terra-Finito 1 * (25.54)		1,000			25,540	25,540		
	F-00_Piano Terra-Finito 1 * (14.63)		1,000			14,630	14,630		
	F-00_Piano Terra-Finito 1 * (16.51)		1,000			16,510	16,510		
	F-00_Piano Terra-Finito 1 * (16.32)		1,000			16,320	16,320		
	F-00_Piano Terra-Finito 1 * (13.44)		1,000			13,440	13,440		
	Totale	m²					702,970	64,63000	45 432,95
35080 AP-E.ARC.179	PT-SC_Pavimento ceramico in gres dim. 120x60 cm								
	A RIPORTARE OPERE ARCHITETTONICHE								**455 427,31**
	A RIPORTARE LOCALI TECNICI								**455 427,31**
	A RIPORTARE TERMINAL PARTENZE								***45 656 736,4***
	A RIPORTARE								45 910 193,03

COMPUTO METRICO ESTIMATIVO

L1 - TERMINAL

01 - TERMINAL PARTENZE

006 - LOCALI TECNICI

ARC - OPERE ARCHITETTONICHE

N. ARTICOLO	INDICAZIONE DEI LAVORI E DELLE PROVVISTE	U.M.	DIMENSIONI				QUANTITA'	PREZZO	IMPORTO
			SIMILI	LUNG.	LARG.	ALT.			
	RIPORTO								45 910 193,03
	01_TERMINAL PARTENZE_LOCALI TECNICI								
	1.SC.01 - Pavimento ceramico in lastre gres porcellanato effetto cemento a tonalità scura - 120x60 cm (da definire)								
	SCALA								
	RAMPA 1								
	- pedata 10 * (1.2) * (0.3)		10,000	1,200	0,300		3,600		
	- alzata 11 * (1.2) * (0.17)		11,000	1,200		0,170	2,244		
	INTER.1 (2.5) * (1.2)			2,500	1,200		3,000		
	RAMPA 2								
	- pedata 10 * (1.2) * (0.3)		10,000	1,200	0,300		3,600		
	- alzata 11 * (1.2) * (0.17)		11,000	1,200		0,170	2,244		
	INTER.2 (2.5) * (1.2)			2,500	1,200		3,000		
	RAMPA 3								
	- pedata 10 * (1.2) * (0.3)		10,000	1,200	0,300		3,600		
	- alzata 11 * (1.2) * (0.17)		11,000	1,200		0,170	2,244		
	INTER.3 (2.5) * (1.2)			2,500	1,200		3,000		
	RAMPA 4								
	- pedata 10 * (1.2) * (0.3)		10,000	1,200	0,300		3,600		
	- alzata 10 * (1.2) * (0.17)		10,000	1,200		0,170	2,040		
	Totale	m²					32,172	64,63000	2 079,28
	Totale 026 - PAVIMENTI Euro								**47 512,23**
	028 - CONTROSOFFITTI								
32450 AP-E.ARC.159	1.CS.05 - Controsoffitto con pannelli di cartongesso liscio su struttura metallica.								
	01_TERMINAL PARTENZE_LOCALI TECNICI								
	A RIPORTARE OPERE ARCHITETTONICHE								**457 506,59**
	A RIPORTARE LOCALI TECNICI								**457 506,59**
	A RIPORTARE TERMINAL PARTENZE								***45 658 815,7***
	A RIPORTARE								45 912 272,31

COMPUTO METRICO ESTIMATIVO

L1 - TERMINAL

01 - TERMINAL PARTENZE

006 - LOCALI TECNICI

ARC - OPERE ARCHITETTONICHE

N. ARTICOLO	INDICAZIONE DEI LAVORI E DELLE PROVVISTE	U.M.	DIMENSIONI				QUANTITA'	PREZZO	IMPORTO
			SIMILI	LUNG.	LARG.	ALT.			
	RIPORTO								45 912 272,31
	1.CS.05_CEILING-05_Cartongesso								
	I-01a_Piano Mezzanino-Intradosso H270 1 * (1.08)		1,000			1,080	1,080		
	I-01c_Piano Mezzanino-Intradosso H500 1 * (1.13)		1,000			1,130	1,130		
	I-01c_Piano Mezzanino-Intradosso H500 1 * (1.19)		1,000			1,190	1,190		
	Totale	m²					3,400	79,01000	268,63
34320 NP.DEI.195038b	Controsoffitto modulare in pannelli smontabili, spessore 28 mm, in alluminio preverniciato colore bianco: pannello 600 × 600 mm, spessore 0,6 mm								
	01_TERMINAL PARTENZE_LOCALI TECNICI								
	1.CS.04_pannelli modulari								
	I-01c_Piano Mezzanino-Intradosso H500 1 * (4.32)		1,000			4,320	4,320		
	I-01c_Piano Mezzanino-Intradosso H500 1 * (3.24)		1,000			3,240	3,240		
	Totale	m²					7,560	53,94000	407,79
	Totale 028 - CONTROSOFFITTI Euro								**676,42**
	029 - PORTE INTERNE								
32590 AP-E.ARC.077	1.PI-REI.01_Porta tagliafuoco a singola anta battente interamente zincata [REI 120] con maniglione antipanico - Dimensioni: 90 x H210 cm								
	01_TERMINAL PARTENZE_LOCALI TECNICI								
	1.PI-REI.01_Porta tagliafuoco a singola anta battente interamente zincata [REI 120] con maniglione antipanico - 90 x 210 cm								
	F-00_Piano Terra-Finito 1		1,000				1,000		
	Totale	cad					1,000	1 221,89000	1 221,89
32700 AP-E.ARC.081	1.PI-REI.05_Porta tagliafuoco a singola anta battente interamente zincata [REI 120] - Dimensioni: 90 x H210 cm								
	A RIPORTARE OPERE ARCHITETTONICHE								**459 404,90**
	A RIPORTARE LOCALI TECNICI								**459 404,90**
	A RIPORTARE TERMINAL PARTENZE								***45 660 714,0***
	A RIPORTARE								45 914 170,62

COMPUTO METRICO ESTIMATIVO

L1 - TERMINAL

01 - TERMINAL PARTENZE

006 - LOCALI TECNICI

ARC - OPERE ARCHITETTONICHE

N. ARTICOLO	INDICAZIONE DEI LAVORI E DELLE PROVVISTE	U.M.	DIMENSIONI				QUANTITA'	PREZZO	IMPORTO
			SIMILI	LUNG.	LARG.	ALT.			
	RIPORTO								45 914 170,62
	01_TERMINAL PARTENZE_LOCALI TECNICI								
	1.PI-REI.05_Porta tagliafuoco a singola anta battente interamente zincata [REI 120] - 90 x 210 cm								
	F-00_Piano Terra-Finito 1		1,000				1,000		
	F-00_Piano Terra-Finito 1		1,000				1,000		
	F-00_Piano Terra-Finito 1		1,000				1,000		
	F-00_Piano Terra-Finito 1		1,000				1,000		
	F-00_Piano Terra-Finito 1		1,000				1,000		
	F-00_Piano Terra-Finito 1		1,000				1,000		
	F-00_Piano Terra-Finito 1		1,000				1,000		
	F-00_Piano Terra-Finito 1		1,000				1,000		
	F-00_Piano Terra-Finito 1		1,000				1,000		
	F-00_Piano Terra-Finito 1		1,000				1,000		
	Totale	cad					10,000	1 031,82000	10 318,20
32750 AP-E.ARC.084	1.PI.01_Porta a singola anta battente con pannello in laminato plastico HPL, stipite e bordo anta in alluminio complanare alla superficie dell'anta - Dimensioni: 90 x H210 cm								
	01_TERMINAL PARTENZE_LOCALI TECNICI								
	1.PI.01_Porta a singola anta battente con pannello in laminato plastico HPL, stipite e bordo anta in alluminio complanare alla superficie dell'anta - 90 x 210 cm								
	F-01_Piano Mezzanino-Finito 1 * (0.9) * (2.1)		1,000		0,900	2,100	1,890		
	Totale	m²					1,890	511,09000	965,96
32790 AP-E.ARC.085	1.PI.02_Porta a singola anta battente con pannello in laminato plastico HPL, stipite e bordo anta in alluminio complanare alla superficie dell'anta - 80 x 210 cm								
	01_TERMINAL PARTENZE_LOCALI TECNICI								
	1.PI.02_Porta a singola anta battente con pannello in laminato plastico HPL, stipite								
	A RIPORTARE OPERE ARCHITETTONICHE								**470 689,06**
	A RIPORTARE LOCALI TECNICI								**470 689,06**
	A RIPORTARE TERMINAL PARTENZE								***45 671 998,1***
	A RIPORTARE								45 925 454,78

COMPUTO METRICO ESTIMATIVO

L1 - TERMINAL

01 - TERMINAL PARTENZE

006 - LOCALI TECNICI

ARC - OPERE ARCHITETTONICHE

N. ARTICOLO	INDICAZIONE DEI LAVORI E DELLE PROVVISTE	U.M.	DIMENSIONI				QUANTITA'	PREZZO	IMPORTO
			SIMILI	LUNG.	LARG.	ALT.			
	RIPORTO								45 925 454,78
	e bordo anta in alluminio complanare alla superficie dell'anta - 80 x 210 cm								
	F-00_Piano Terra-Finito 1 * (0.8) * (2.1)		1,000		0,800	2,100	1,680		
	F-00_Piano Terra-Finito 1 * (0.8) * (2.1)		1,000		0,800	2,100	1,680		
	Totale	m²					3,360	454,30000	1 526,45
34180 AP-E.ARC.090	1.PI.07_Porta a singola anta battente con pannello in laminato plastico HPL, stipite e bordo anta in alluminio complanare alla superficie dell'anta con maniglione antipanico -								
	01_TERMINAL PARTENZE_LOCALI TECNICI								
	1.PI.07_Porta a singola anta battente con pannello in laminato plastico HPL, stipite e bordo anta in alluminio complanare alla superficie dell'anta con maniglione antipanico - 90 x 210 cm								
	F-00_Piano Terra-Finito 1 * (0.90) * (2.10)		1,000		0,900	2,100	1,890		
	Totale	m²					1,890	701,16000	1 325,19
	Totale 029 - PORTE INTERNE Euro								**15 357,69**
	030 - GIUNTI								
34950 AP-E.ARC.188	1.GP-L-REI.01_Coprigiunto tagliafuoco applicato a parete costituito da un pannello a sezione rettangolare riempito con fibra minerale e con alette superiori di fissaggio - larghezza giunto 400 mm.								
	01_TERMINAL PARTENZE_LOCALI TECNICI								
	1.GP-L-REI.01_Coprigiunto tagliafuoco applicato a parete costituito da un pannello a sezione rettangolare riempito con fibra minerale e con alette superiori di fissaggio - larghezza 40 cm								
	Giunto lineare-REI_40cm 1 * (5.00)		1,000			5,000	5,000		
	1 * (5.00)		1,000			5,000	5,000		
	Totale	m					10,000	552,81000	5 528,10
	A RIPORTARE OPERE ARCHITETTONICHE								**479 068,80**
	A RIPORTARE LOCALI TECNICI								**479 068,80**
	A RIPORTARE TERMINAL PARTENZE								***45 680 377,9***
	A RIPORTARE								45 933 834,52

COMPUTO METRICO ESTIMATIVO

L1 - TERMINAL

01 - TERMINAL PARTENZE

006 - LOCALI TECNICI

ARC - OPERE ARCHITETTONICHE

N. ARTICOLO	INDICAZIONE DEI LAVORI E DELLE PROVVISTE	U.M.	DIMENSIONI				QUANTITA'	PREZZO	IMPORTO
			SIMILI	LUNG.	LARG.	ALT.			
	RIPORTO								45 933 834,52
	Totale 030 - GIUNTI Euro								**5 528,10**
	040 - TINTEGGIATURE								
31609 NP25.22CL.PR.E.001620.110.a	Fornitura e posa in opera di rasatura di superfici rustiche già predisposte, con intonaco per interni costituito da gesso scagliola								
	01_TERMINAL PARTENZE_LOCALI TECNICI								
	1.MI.11_Rasatura pittura								
	F-00_Piano Terra-Finito 1 * (27.32)		1,000			27,320	27,320		
	F-00_Piano Terra-Finito 1 * (54.49)		1,000			54,490	54,490		
	F-00_Piano Terra-Finito 1 * (27.32)		1,000			27,320	27,320		
	F-00_Piano Terra-Finito 1 * (54.19)		1,000			54,190	54,190		
	Totale	m²					163,320	7,79000	1 272,26
31610 CAL25_01.F04.004.004	con idropittura lavabile previa mano di fissativo								
	01_TERMINAL PARTENZE_LOCALI TECNICI								
	1.MI.11_Rasatura pittura								
	Verniciatura								
	Q.Art. NP.22CL.PR.E.001620.110.a								
	vedi voce n. 31609 (q.ta = 163,320)						163,320		
	Totale	m²					163,320	7,84982	1 282,03
	Totale 040 - TINTEGGIATURE Euro								**2 554,29**
	049 - SOTTOFONDI - MASSETTI E VESPAI								
30010	0.MS.01 - Vespaio aerato su solaio alveolare								
	A RIPORTARE OPERE ARCHITETTONICHE								**481 623,09**
	A RIPORTARE LOCALI TECNICI								**481 623,09**
	A RIPORTARE TERMINAL PARTENZE								***45 682 932,2***
	A RIPORTARE								45 936 388,81

COMPUTO METRICO ESTIMATIVO

L1 - TERMINAL

01 - TERMINAL PARTENZE

006 - LOCALI TECNICI

ARC - OPERE ARCHITETTONICHE

N. ARTICOLO	INDICAZIONE DEI LAVORI E DELLE PROVVISTE	U.M.	DIMENSIONI				QUANTITA'	PREZZO	IMPORTO
			SIMILI	LUNG.	LARG.	ALT.			
	RIPORTO								45 936 388,81
AP-E.ARC.002									
	01_TERMINAL PARTENZE_LOCALI TECNICI								
	0.MS.01 - Vespaio su solaio alveolare Mezzanino								
	ARC_P01_+16.95 Mezzanino 1 * (773.65)		1,000			773,650	773,650		
	ARC_P01_+16.95 Mezzanino 1 * (720.83)		1,000			720,830	720,830		
	ARC_P01_+16.95 Mezzanino 1 * (114.93)		1,000			114,930	114,930		
	ARC_P01_+16.95 Mezzanino 1 * (12.03)		1,000			12,030	12,030		
	ARC_P00_+9.70 1 * (3.24)		1,000			3,240	3,240		
	Totale	m²					1 624,680	146,20000	237 528,22
	Totale 049 - SOTTOFONDI - MASSETTI E VESPAI Euro								**237 528,22**
	077 - CORRIMANO E PARAPETTI								
35110 NP25.22CL.PR.E.018130.060.c	CORRIMANO IN MATERIALE PLASTICO Fornitura e posa in opera di corrimano per ringhiera o parapetto, di materie plastiche colorate compreso il fissaggio; in opera compreso, ferramenta Su ferro piatto da mm 40								
	01_TERMINAL PARTENZE_LOCALI TECNICI								
	1.RN.02 - Corrimano in acciaio inox H 1000 mm 34.4			34,400			34,400		
	Totale	m					34,400	23,91000	822,50
	Totale 077 - CORRIMANO E PARAPETTI Euro								**822,50**
	Totale ARC - OPERE ARCHITETTONICHE Euro								**719 973,81**
	A RIPORTARE LOCALI TECNICI								**719 973,81**
	A RIPORTARE TERMINAL PARTENZE								***45 921 282,9***
	A RIPORTARE								46 174 739,53

COMPUTO METRICO ESTIMATIVO

L1 - TERMINAL

01 - TERMINAL PARTENZE

006 - LOCALI TECNICI

ELE - IMPIANTI ELETTRICI

N. ARTICOLO	INDICAZIONE DEI LAVORI E DELLE PROVVISTE	U.M.	DIMENSIONI				QUANTITA'	PREZZO	IMPORTO
			SIMILI	LUNG.	LARG.	ALT.			
	RIPORTO								46 174 739,53
	103 - IMPIANTO DI ILLUMINAZIONE								
65710 AP-E.IEL.117	Fornitura e posa in opera di apparecchio illuminante "Greenspace Accent gridlight" GD301B 17S/PW930 PSD-E WB CP WH								
	TER-ANT_AlimentatoreIRAI:TER-ANT_AlimentatoreIRAI - 1uY9XSPCbDo9$qkLly1404 1		1,000				1,000		
	TER-ANT_AlimentatoreIRAI:TER-ANT_AlimentatoreIRAI - 16Kj7tZjP7wwyYmtEj2$7E 1		1,000				1,000		
	TER-ANT_AlimentatoreIRAI:TER-ANT_AlimentatoreIRAI - 16Kj7tZjP7wwyYmtEj2z5Y 1		1,000				1,000		
	TER-ANT_AlimentatoreIRAI:TER-ANT_AlimentatoreIRAI - 16Kj7tZjP7wwyYmtEj2z2P 1		1,000				1,000		
	TER-ANT_AlimentatoreIRAI:TER-ANT_AlimentatoreIRAI - 16Kj7tZjP7wwyYmtEj2z2K 1		1,000				1,000		
	TER-ANT_AlimentatoreIRAI:TER-ANT_AlimentatoreIRAI - 16Kj7tZjP7wwyYmtEj2z2L 1		1,000				1,000		
	TER-ANT_AlimentatoreIRAI:TER-ANT_AlimentatoreIRAI - 16Kj7tZjP7wwyYmtEj2zEU 1		1,000				1,000		
	TER-ANT_AlimentatoreIRAI:TER-ANT_AlimentatoreIRAI - 16Kj7tZjP7wwyYmtEj2zED 1		1,000				1,000		
	TER-ANT_AlimentatoreIRAI:TER-ANT_AlimentatoreIRAI - 16Kj7tZjP7wwyYmtEj2zFu 1		1,000				1,000		
	Totale	cad					9,000	355,94000	3 203,46
68000 AP-E.IEL.116	Fornitura e posa in opera di apparecchio illuminante "Coreline Stagna " WT120C G2 LED40S/840 PSD L1200								
	TER-LMP_RettangolareEsterna:TER-LMP_RettangolareEsternaOrdinaria-28.5W - 2_CyrRZfzDvf$UHFLvVcnL 1		1,000				1,000		
	TER-LMP_RettangolareEsterna:TER-LMP_RettangolareEsternaOrdinaria-28.5W - 0ML6FdmmH7VQTgDUSRD$du 1		1,000				1,000		
	TER-LMP_RettangolareEsterna:TER-LMP_RettangolareEsternaOrdinaria-28.5W -		1,000				1,000		
	A RIPORTARE IMPIANTI ELETTRICI								**3 203,46**
	A RIPORTARE LOCALI TECNICI								**723 177,27**
	A RIPORTARE TERMINAL PARTENZE								***45 924 486,3***
	A RIPORTARE								46 177 942,99

COMPUTO METRICO ESTIMATIVO

L1 - TERMINAL

01 - TERMINAL PARTENZE

006 - LOCALI TECNICI

ELE - IMPIANTI ELETTRICI

N. ARTICOLO	INDICAZIONE DEI LAVORI E DELLE PROVVISTE	U.M.	DIMENSIONI				QUANTITA'	PREZZO	IMPORTO
			SIMILI	LUNG.	LARG.	ALT.			
	RIPORTO								46 177 942,99
	0ML6FdmmH7VQTgDUSRD$w3 1								
	TER-LMP_RettangolareEsterna:TER-LMP_RettangolareEsternaOrdinaria-28.5W - 2T_m1zXlb9BBwelyzEPj8V 1		1,000				1,000		
	TER-LMP_RettangolareEsterna:TER-LMP_RettangolareEsternaOrdinaria-28.5W - 1GUZAEFFr0vPpI3g8sodgb 1		1,000				1,000		
	TER-LMP_RettangolareEsterna:TER-LMP_RettangolareEsternaOrdinaria-28.5W - 1GUZAEFFr0vPpI3g8sodkP 1		1,000				1,000		
	TER-LMP_RettangolareEsterna:TER-LMP_RettangolareEsternaOrdinaria-28.5W - 0SdSbwlOn9eRKLtqHcbCrZ 1		1,000				1,000		
	TER-LMP_RettangolareEsterna:TER-LMP_RettangolareEsternaOrdinaria-28.5W - 1iKci1xvjENAxjfbh8LZle 1		1,000				1,000		
	TER-LMP_RettangolareEsterna:TER-LMP_RettangolareEsternaOrdinaria-28.5W - 1iKci1xvjENAxjfbh8LZGu 1		1,000				1,000		
	TER-LMP_RettangolareEsterna:TER-LMP_RettangolareEsternaOrdinaria-28.5W - 1iWF6HtzHAAPOA5ZD_wKaY 1		1,000				1,000		
	TER-LMP_RettangolareEsterna:TER-LMP_RettangolareEsternaOrdinaria-28.5W - 1iWF6HtzHAAPOA5ZD_wKbu 1		1,000				1,000		
	TER-LMP_RettangolareEsterna:TER-LMP_RettangolareEsternaOrdinaria-28.5W - 1iWF6HtzHAAPOA5ZD_wKbO 1		1,000				1,000		
	TER-LMP_RettangolareEsterna:TER-LMP_RettangolareEsternaOrdinaria-28.5W - 1iWF6HtzHAAPOA5ZD_wKbQ 1		1,000				1,000		
	TER-LMP_RettangolareEsterna:TER-LMP_RettangolareEsternaOrdinaria-28.5W - 1iWF6HtzHAAPOA5ZD_wKZa 1		1,000				1,000		
	TER-LMP_RettangolareEsterna:TER-LMP_RettangolareEsternaOrdinaria-28.5W - 1iWF6HtzHAAPOA5ZD_wKZl 1		1,000				1,000		
	TER-LMP_RettangolareEsterna:TER-LMP_RettangolareEsternaOrdinaria-28.5W - 1iWF6HtzHAAPOA5ZD_wKWs 1		1,000				1,000		
	TER-LMP_RettangolareEsterna:TER-LMP_RettangolareEsternaOrdinaria-28.5W - 1iWF6HtzHAAPOA5ZD_wKW$ 1		1,000				1,000		
	TER-LMP_RettangolareEsterna:TER-LMP_RettangolareEsternaOrdinaria-28.5W -		1,000				1,000		
	A RIPORTARE IMPIANTI ELETTRICI								**3 203,46**
	A RIPORTARE LOCALI TECNICI								**723 177,27**
	A RIPORTARE TERMINAL PARTENZE								***45 924 486,3***
	A RIPORTARE								46 177 942,99

COMPUTO METRICO ESTIMATIVO

L1 - TERMINAL

01 - TERMINAL PARTENZE

006 - LOCALI TECNICI

ELE - IMPIANTI ELETTRICI

N. ARTICOLO	INDICAZIONE DEI LAVORI E DELLE PROVVISTE	U.M.	DIMENSIONI				QUANTITA'	PREZZO	IMPORTO
			SIMILI	LUNG.	LARG.	ALT.			
	RIPORTO								46 177 942,99
	1iWF6HtzHAAPOA5ZD_wKW6 1								
	TER-LMP_RettangolareEsterna:TER-LMP_RettangolareEsternaOrdinaria-28.5W - 1iWF6HtzHAAPOA5ZD_wKWF 1		1,000				1,000		
	TER-LMP_RettangolareEsterna:TER-LMP_RettangolareEsternaOrdinaria-28.5W - 1iWF6HtzHAAPOA5ZD_wKXG 1		1,000				1,000		
	TER-LMP_RettangolareEsterna:TER-LMP_RettangolareEsternaOrdinaria-28.5W - 1iWF6HtzHAAPOA5ZD_wKX7 1		1,000				1,000		
	TER-LMP_RettangolareEsterna:TER-LMP_RettangolareEsternaOrdinaria-28.5W - 1iWF6HtzHAAPOA5ZD_wKXA 1		1,000				1,000		
	TER-LMP_RettangolareEsterna:TER-LMP_RettangolareEsternaOrdinaria-28.5W - 1iWF6HtzHAAPOA5ZD_wKkz 1		1,000				1,000		
	TER-LMP_RettangolareEsterna:TER-LMP_RettangolareEsternaOrdinaria-28.5W - 1iWF6HtzHAAPOA5ZD_wKlm 1		1,000				1,000		
	TER-LMP_RettangolareEsterna:TER-LMP_RettangolareEsternaOrdinaria-28.5W - 1iWF6HtzHAAPOA5ZD_wKlx 1		1,000				1,000		
	TER-LMP_RettangolareEsterna:TER-LMP_RettangolareEsternaOrdinaria-28.5W - 1iWF6HtzHAAPOA5ZD_wKlk 1		1,000				1,000		
	TER-LMP_RettangolareEsterna:TER-LMP_RettangolareEsternaOrdinaria-28.5W - 1iWF6HtzHAAPOA5ZD_wKlH 1		1,000				1,000		
	TER-LMP_RettangolareEsterna:TER-LMP_RettangolareEsternaOrdinaria-28.5W - 1iWF6HtzHAAPOA5ZD_wKij 1		1,000				1,000		
	TER-LMP_RettangolareEsterna:TER-LMP_RettangolareEsternaOrdinaria-28.5W - 1iWF6HtzHAAPOA5ZD_wKiG 1		1,000				1,000		
	TER-LMP_RettangolareEsterna:TER-LMP_RettangolareEsternaOrdinaria-28.5W - 2YjCzuI1H4FQudIaYZKUHY 1		1,000				1,000		
	TER-LMP_RettangolareEsterna:TER-LMP_RettangolareEsternaOrdinaria-28.5W - 2YjCzuI1H4FQudIaYZKUI$ 1		1,000				1,000		
	TER-LMP_RettangolareEsterna:TER-LMP_RettangolareEsternaOrdinaria-28.5W - 3Y4mdXfw13kP2j$1xvheVr 1		1,000				1,000		
	TER-LMP_RettangolareEsterna:TER-LMP_RettangolareEsternaOrdinaria-28.5W -		1,000				1,000		
	A RIPORTARE IMPIANTI ELETTRICI								**3 203,46**
	A RIPORTARE LOCALI TECNICI								**723 177,27**
	A RIPORTARE TERMINAL PARTENZE								***45 924 486,3***
	A RIPORTARE								46 177 942,99

COMPUTO METRICO ESTIMATIVO

L1 - TERMINAL

01 - TERMINAL PARTENZE

006 - LOCALI TECNICI

ELE - IMPIANTI ELETTRICI

N. ARTICOLO	INDICAZIONE DEI LAVORI E DELLE PROVVISTE	U.M.	DIMENSIONI				QUANTITA'	PREZZO	IMPORTO
			SIMILI	LUNG.	LARG.	ALT.			
	RIPORTO								46 177 942,99
	3Y4mdXfw13kP2j$1xvheUZ 1								
	TER-LMP_RettangolareEsterna:TER-LMP_RettangolareEsternaOrdinaria-28.5W - 2wc7j6uuPD4PTSKCKvBtcm 1		1,000				1,000		
	TER-LMP_RettangolareEsterna:TER-LMP_RettangolareEsternaOrdinaria-28.5W - 2wc7j6uuPD4PTSKCKvBtco 1		1,000				1,000		
	TER-LMP_RettangolareEsterna:TER-LMP_RettangolareEsternaOrdinaria-28.5W - 252P1dOin0Pvwj048JIPJD 1		1,000				1,000		
	TER-LMP_RettangolareEsterna:TER-LMP_RettangolareEsternaOrdinaria-28.5W - 0tA_Qkr0HCfuvE4EZXwU9P 1		1,000				1,000		
	TER-LMP_RettangolareEsterna:TER-LMP_RettangolareEsternaOrdinaria-28.5W - 0tA_Qkr0HCfuvE4EZXwUFD 1		1,000				1,000		
	TER-LMP_RettangolareEsterna:TER-LMP_RettangolareEsternaOrdinaria-28.5W - 3cIE2OFGjCOwP7$imezXNW 1		1,000				1,000		
	TER-LMP_RettangolareEsterna:TER-LMP_RettangolareEsternaOrdinaria-28.5W - 3cIE2OFGjCOwP7$imezXGA 1		1,000				1,000		
	TER-LMP_RettangolareEsterna:TER-LMP_RettangolareEsternaOrdinaria-28.5W - 3cIE2OFGjCOwP7$imezXHT 1		1,000				1,000		
	TER-LMP_RettangolareEsterna:TER-LMP_RettangolareEsternaOrdinaria-28.5W - 3getdye$rDFeZjAEapVZgr 1		1,000				1,000		
	TER-LMP_RettangolareEsterna:TER-LMP_RettangolareEsternaOrdinaria-28.5W - 3getdye$rDFeZjAEapVZi9 1		1,000				1,000		
	TER-LMP_RettangolareEsterna:TER-LMP_RettangolareEsternaOrdinaria-28.5W - 3getdye$rDFeZjAEapVZl0 1		1,000				1,000		
	TER-LMP_RettangolareEsterna:TER-LMP_RettangolareEsternaOrdinaria-28.5W - 3getdye$rDFeZjAEapVZXy 1		1,000				1,000		
	TER-LMP_RettangolareEsterna:TER-LMP_RettangolareEsternaOrdinaria-28.5W - 3getdye$rDFeZjAEapVZX2 1		1,000				1,000		
	TER-LMP_RettangolareEsterna:TER-LMP_RettangolareEsternaOrdinaria-28.5W - 3getdye$rDFeZjAEapVZX0 1		1,000				1,000		
	TER-LMP_RettangolareEsterna:TER-LMP_RettangolareEsternaOrdinaria-28.5W -		1,000				1,000		
	A RIPORTARE IMPIANTI ELETTRICI								**3 203,46**
	A RIPORTARE LOCALI TECNICI								**723 177,27**
	A RIPORTARE TERMINAL PARTENZE								***45 924 486,3***
	A RIPORTARE								46 177 942,99

COMPUTO METRICO ESTIMATIVO

L1 - TERMINAL

01 - TERMINAL PARTENZE

006 - LOCALI TECNICI

ELE - IMPIANTI ELETTRICI

N. ARTICOLO	INDICAZIONE DEI LAVORI E DELLE PROVVISTE	U.M.	DIMENSIONI				QUANTITA'	PREZZO	IMPORTO
			SIMILI	LUNG.	LARG.	ALT.			
	RIPORTO								46 177 942,99
	3getdye$rDFeZjAEapVZXC 1								
	TER-LMP_RettangolareEsterna:TER-LMP_RettangolareEsternaOrdinaria-28.5W - 3getdye$rDFeZjAEapVZXJ 1		1,000				1,000		
	TER-LMP_RettangolareEsterna:TER-LMP_RettangolareEsternaOrdinaria-28.5W - 3getdye$rDFeZjAEapVZXI 1		1,000				1,000		
	TER-LMP_RettangolareEsterna:TER-LMP_RettangolareEsternaOrdinaria-28.5W - 3getdye$rDFeZjAEapVZXO 1		1,000				1,000		
	TER-LMP_RettangolareEsterna:TER-LMP_RettangolareEsternaOrdinaria-28.5W - 3getdye$rDFeZjAEapVZXV 1		1,000				1,000		
	TER-LMP_RettangolareEsterna:TER-LMP_RettangolareEsternaOrdinaria-28.5W - 3getdye$rDFeZjAEapVZXU 1		1,000				1,000		
	TER-LMP_RettangolareEsterna:TER-LMP_RettangolareEsternaOrdinaria-28.5W - 2G$2kwFOn1BOijOTDC6pSb 1		1,000				1,000		
	TER-LMP_RettangolareEsterna:TER-LMP_RettangolareEsternaOrdinaria-28.5W - 2G$2kwFOn1BOijOTDC6pMr 1		1,000				1,000		
	TER-LMP_RettangolareEsterna:TER-LMP_RettangolareEsternaOrdinaria-28.5W - 2G$2kwFOn1BOijOTDC6oac 1		1,000				1,000		
	TER-LMP_RettangolareEsterna:TER-LMP_RettangolareEsternaOrdinaria-28.5W - 2G$2kwFOn1BOijOTDC6oab 1		1,000				1,000		
	TER-LMP_RettangolareEsterna:TER-LMP_RettangolareEsternaOrdinaria-28.5W - 2G$2kwFOn1BOijOTDC6oaa 1		1,000				1,000		
	TER-LMP_RettangolareEsterna:TER-LMP_RettangolareEsternaOrdinaria-28.5W - 0ZJPcExzfDeh2IoAtxHZhq 1		1,000				1,000		
	TER-LMP_RettangolareEsterna:TER-LMP_RettangolareEsternaOrdinaria-28.5W - 3HeytrfHn86vAcgMNpXyp2 1		1,000				1,000		
	TER-LMP_RettangolareEsterna:TER-LMP_RettangolareEsternaOrdinaria-28.5W - 3HeytrfHn86vAcgMNpXyR3 1		1,000				1,000		
	TER-LMP_RettangolareEsterna:TER-LMP_RettangolareEsternaOrdinaria-28.5W - 0s8RLgD9b94B_b4pvuf40m 1		1,000				1,000		
	TER-LMP_RettangolareEsterna:TER-LMP_RettangolareEsternaOrdinaria-28.5W -		1,000				1,000		
	A RIPORTARE IMPIANTI ELETTRICI								**3 203,46**
	A RIPORTARE LOCALI TECNICI								**723 177,27**
	A RIPORTARE TERMINAL PARTENZE								***45 924 486,3***
	A RIPORTARE								46 177 942,99

COMPUTO METRICO ESTIMATIVO

L1 - TERMINAL

01 - TERMINAL PARTENZE

006 - LOCALI TECNICI

ELE - IMPIANTI ELETTRICI

N. ARTICOLO	INDICAZIONE DEI LAVORI E DELLE PROVVISTE	U.M.	DIMENSIONI				QUANTITA'	PREZZO	IMPORTO
			SIMILI	LUNG.	LARG.	ALT.			
	RIPORTO								46 177 942,99
	19IKuY3M54O93g3D0_FHSz 1								
	TER-LMP_RettangolareEsterna:TER-LMP_RettangolareEsternaOrdinaria-28.5W - 19IKuY3M54O93g3D0_FHR_ 1		1,000				1,000		
	TER-LMP_RettangolareEsterna:TER-LMP_RettangolareEsternaOrdinaria-28.5W - 19IKuY3M54O93g3D0_FHO3 1		1,000				1,000		
	TER-LMP_RettangolareEsterna:TER-LMP_RettangolareEsternaOrdinaria-28.5W - 3Ffi5lLrDBZuSbOyMK2kEX 1		1,000				1,000		
	TER-LMP_RettangolareEsterna:TER-LMP_RettangolareEsternaOrdinaria-28.5W - 3Ffi5lLrDBZuSbOyMK2k7r 1		1,000				1,000		
	TER-LMP_RettangolareEsterna:TER-LMP_RettangolareEsternaOrdinaria-28.5W - 3Ffi5lLrDBZuSbOyMK2k2g 1		1,000				1,000		
	TER-LMP_RettangolareEsterna:TER-LMP_RettangolareEsternaOrdinaria-28.5W - 3Ffi5lLrDBZuSbOyMK2kTQ 1		1,000				1,000		
	TER-LMP_RettangolareEsterna:TER-LMP_RettangolareEsternaOrdinaria-28.5W - 3flqre2tDCLPSZzZ60hs6u 1		1,000				1,000		
	TER-LMP_RettangolareEsterna:TER-LMP_RettangolareEsternaOrdinaria-28.5W - 3flqre2tDCLPSZzZ60hs6x 1		1,000				1,000		
	TER-LMP_RettangolareEsterna:TER-LMP_RettangolareEsternaOrdinaria-28.5W - 3flqre2tDCLPSZzZ60hs6w 1		1,000				1,000		
	TER-LMP_RettangolareEsterna:TER-LMP_RettangolareEsternaOrdinaria-28.5W - 3flqre2tDCLPSZzZ60hs6z 1		1,000				1,000		
	TER-LMP_RettangolareEsterna:TER-LMP_RettangolareEsternaOrdinaria-28.5W - 3flqre2tDCLPSZzZ60hsAo 1		1,000				1,000		
	TER-LMP_RettangolareEsterna:TER-LMP_RettangolareEsternaOrdinaria-28.5W - 27supG1gv8cPR496R4qTN0 1		1,000				1,000		
	TER-LMP_RettangolareEsterna:TER-LMP_RettangolareEsternaOrdinaria-28.5W - 27supG1gv8cPR496R4qTRx 1		1,000				1,000		
	TER-LMP_RettangolareEsterna:TER-LMP_RettangolareEsternaOrdinaria-28.5W - 27supG1gv8cPR496R4qTFW 1		1,000				1,000		
	TER-LMP_RettangolareEsterna:TER-LMP_RettangolareEsternaOrdinaria-28.5W -		1,000				1,000		
	A RIPORTARE IMPIANTI ELETTRICI								**3 203,46**
	A RIPORTARE LOCALI TECNICI								**723 177,27**
	A RIPORTARE TERMINAL PARTENZE								***45 924 486,3***
	A RIPORTARE								46 177 942,99

COMPUTO METRICO ESTIMATIVO

L1 - TERMINAL

01 - TERMINAL PARTENZE

006 - LOCALI TECNICI

ELE - IMPIANTI ELETTRICI

N. ARTICOLO	INDICAZIONE DEI LAVORI E DELLE PROVVISTE	U.M.	DIMENSIONI				QUANTITA'	PREZZO	IMPORTO
			SIMILI	LUNG.	LARG.	ALT.			
	RIPORTO								46 177 942,99
	02Nj6tQirAfuNsT7BGdPzF 1								
	TER-LMP_RettangolareEsterna:TER-LMP_RettangolareEsternaOrdinaria-28.5W - 02Nj6tQirAfuNsT7BGdPtW 1		1,000				1,000		
	TER-LMP_RettangolareEsterna:TER-LMP_RettangolareEsternaOrdinaria-28.5W - 02Nj6tQirAfuNsT7BGdPoQ 1		1,000				1,000		
	TER-LMP_RettangolareEsterna:TER-LMP_RettangolareEsternaOrdinaria-28.5W - 3pVteHObz7Puqt_Gsf9c3k 1		1,000				1,000		
	TER-LMP_RettangolareEsterna:TER-LMP_RettangolareEsternaOrdinaria-28.5W - 3pVteHObz7Puqt_Gsf9ddm 1		1,000				1,000		
	TER-LMP_RettangolareEsterna:TER-LMP_RettangolareEsternaOrdinaria-28.5W - 2oTBOUe790PP4xzOp9CRm1 1		1,000				1,000		
	TER-LMP_RettangolareEsterna:TER-LMP_RettangolareEsternaOrdinaria-28.5W - 2oTBOUe790PP4xzOp9CRm2 1		1,000				1,000		
	TER-LMP_RettangolareEsterna:TER-LMP_RettangolareEsternaOrdinaria-28.5W - 2oTBOUe790PP4xzOp9CRm3 1		1,000				1,000		
	TER-LMP_RettangolareEsterna:TER-LMP_RettangolareEsternaOrdinaria-28.5W - 2oTBOUe790PP4xzOp9CRmC 1		1,000				1,000		
	TER-LMP_RettangolareEsterna:TER-LMP_RettangolareEsternaOrdinaria-28.5W - 33Qm8otVb2bQlHRbK$O1Qa 1		1,000				1,000		
	TER-LMP_RettangolareEsterna:TER-LMP_RettangolareEsternaOrdinaria-28.5W - 33Qm8otVb2bQlHRbK$O1Qb 1		1,000				1,000		
	Totale	cad					88,000	266,05000	23 412,40
68010 AP-E.IEL.116	Fornitura e posa in opera di apparecchio illuminante "Coreline Stagna " WT120C G2 LED40S/840 PSD L1200								
	TER-LMP_RettangolareEsternaPrivilegiata:TER-LMP_RettangolareEsternaPrivilegiata-28.5W - 0ursMtgBvDeectYvCQO1E9 1		1,000				1,000		
	TER-LMP_RettangolareEsternaPrivilegiata:TER-LMP_RettangolareEsternaPrivilegiata-28.5W - 2RFwKUMQHEwvBD$M7fzkwY 1		1,000				1,000		
	TER-LMP_RettangolareEsternaPrivilegiata:TER-LMP_RettangolareEsternaPrivilegiata-		1,000				1,000		
	A RIPORTARE IMPIANTI ELETTRICI								**26 615,86**
	A RIPORTARE LOCALI TECNICI								**746 589,67**
	A RIPORTARE TERMINAL PARTENZE								***45 947 898,7***
	A RIPORTARE								46 201 355,39

COMPUTO METRICO ESTIMATIVO

L1 - TERMINAL

01 - TERMINAL PARTENZE

006 - LOCALI TECNICI

ELE - IMPIANTI ELETTRICI

N. ARTICOLO	INDICAZIONE DEI LAVORI E DELLE PROVVISTE	U.M.	DIMENSIONI				QUANTITA'	PREZZO	IMPORTO
			SIMILI	LUNG.	LARG.	ALT.			
	RIPORTO								46 201 355,39
	28.5W - 2GXCDe_bzA0e9hAQmaBoBM 1								
	TER-LMP_RettangolareEsternaPrivilegiata:TER-LMP_RettangolareEsternaPrivilegiata-28.5W - 2GXCDe_bzA0e9hAQmaBoBN 1		1,000				1,000		
	TER-LMP_RettangolareEsternaPrivilegiata:TER-LMP_RettangolareEsternaPrivilegiata-28.5W - 2GXCDe_bzA0e9hAQmaBo4U 1		1,000				1,000		
	TER-LMP_RettangolareEsternaPrivilegiata:TER-LMP_RettangolareEsternaPrivilegiata-28.5W - 2GXCDe_bzA0e9hAQmaBoTJ 1		1,000				1,000		
	TER-LMP_RettangolareEsternaPrivilegiata:TER-LMP_RettangolareEsternaPrivilegiata-28.5W - 2ykyPIj2H1YPPBz6T6hOjc 1		1,000				1,000		
	TER-LMP_RettangolareEsternaPrivilegiata:TER-LMP_RettangolareEsternaPrivilegiata-28.5W - 2ykyPIj2H1YPPBz6T6hOjS 1		1,000				1,000		
	TER-LMP_RettangolareEsternaPrivilegiata:TER-LMP_RettangolareEsternaPrivilegiata-28.5W - 0DXgKIpdr2f8eP4P$0Q7bC 1		1,000				1,000		
	TER-LMP_RettangolareEsternaPrivilegiata:TER-LMP_RettangolareEsternaPrivilegiata-28.5W - 0DXgKIpdr2f8eP4P$0Q7b4 1		1,000				1,000		
	TER-LMP_RettangolareEsternaPrivilegiata:TER-LMP_RettangolareEsternaPrivilegiata-28.5W - 0NDHqFG_vEfujW$wBBkf_G 1		1,000				1,000		
	TER-LMP_RettangolareEsternaPrivilegiata:TER-LMP_RettangolareEsternaPrivilegiata-28.5W - 0NDHqFG_vEfujW$wBBkf_g 1		1,000				1,000		
	TER-LMP_RettangolareEsternaPrivilegiata:TER-LMP_RettangolareEsternaPrivilegiata-28.5W - 0NDHqFG_vEfujW$wBBkf_a 1		1,000				1,000		
	TER-LMP_RettangolareEsternaPrivilegiata:TER-LMP_RettangolareEsternaPrivilegiata-28.5W - 0yzOsYWtD41w3nop3UxWGg 1		1,000				1,000		
	TER-LMP_RettangolareEsternaPrivilegiata:TER-LMP_RettangolareEsternaPrivilegiata-28.5W - 0yzOsYWtD41w3nop3UxWGz 1		1,000				1,000		
	TER-LMP_RettangolareEsternaPrivilegiata:TER-LMP_RettangolareEsternaPrivilegiata-28.5W - 0yzOsYWtD41w3nop3UxWAQ 1		1,000				1,000		
	TER-LMP_RettangolareEsternaPrivilegiata:TER-LMP_RettangolareEsternaPrivilegiata-28.5W - 3z8n$V96H19fRrOvKXVG7h 1		1,000				1,000		
	TER-LMP_RettangolareEsternaPrivilegiata:TER-LMP_RettangolareEsternaPrivilegiata-		1,000				1,000		
	A RIPORTARE IMPIANTI ELETTRICI								**26 615,86**
	A RIPORTARE LOCALI TECNICI								**746 589,67**
	A RIPORTARE TERMINAL PARTENZE								***45 947 898,7***
	A RIPORTARE								46 201 355,39

COMPUTO METRICO ESTIMATIVO

L1 - TERMINAL

01 - TERMINAL PARTENZE

006 - LOCALI TECNICI

ELE - IMPIANTI ELETTRICI

N. ARTICOLO	INDICAZIONE DEI LAVORI E DELLE PROVVISTE	U.M.	DIMENSIONI				QUANTITA'	PREZZO	IMPORTO
			SIMILI	LUNG.	LARG.	ALT.			
	RIPORTO								46 201 355,39
	28.5W - 3z8n$V96H19fRrOvKXVGeH 1								
	TER-LMP_RettangolareEsternaPrivilegiata:TER-LMP_RettangolareEsternaPrivilegiata-28.5W - 3SgEvXa_X4HwMLMeYtDn3N 1		1,000				1,000		
	TER-LMP_RettangolareEsternaPrivilegiata:TER-LMP_RettangolareEsternaPrivilegiata-28.5W - 0dSqKj7arChxdl__rwkhBt 1		1,000				1,000		
	TER-LMP_RettangolareEsternaPrivilegiata:TER-LMP_RettangolareEsternaPrivilegiata-28.5W - 0AstNEmxf28hqZNKxtThHW 1		1,000				1,000		
	TER-LMP_RettangolareEsternaPrivilegiata:TER-LMP_RettangolareEsternaPrivilegiata-28.5W - 26iH9a1NnCTPzALo7zrGpJ 1		1,000				1,000		
	TER-LMP_RettangolareEsternaPrivilegiata:TER-LMP_RettangolareEsternaPrivilegiata-28.5W - 26iH9a1NnCTPzALo7zrGpH 1		1,000				1,000		
	TER-LMP_RettangolareEsternaPrivilegiata:TER-LMP_RettangolareEsternaPrivilegiata-28.5W - 26iH9a1NnCTPzALo7zrGhz 1		1,000				1,000		
	TER-LMP_RettangolareEsternaPrivilegiata:TER-LMP_RettangolareEsternaPrivilegiata-28.5W - 26iH9a1NnCTPzALo7zrGhp 1		1,000				1,000		
	TER-LMP_RettangolareEsternaPrivilegiata:TER-LMP_RettangolareEsternaPrivilegiata-28.5W - 2nxWAj$zrB3uMKxd4UucV9 1		1,000				1,000		
	TER-LMP_RettangolareEsternaPrivilegiata:TER-LMP_RettangolareEsternaPrivilegiata-28.5W - 2nxWAj$zrB3uMKxd4Uuc9A 1		1,000				1,000		
	TER-LMP_RettangolareEsternaPrivilegiata:TER-LMP_RettangolareEsternaPrivilegiata-28.5W - 2nxWAj$zrB3uMKxd4Uuc95 1		1,000				1,000		
	TER-LMP_RettangolareEsternaPrivilegiata:TER-LMP_RettangolareEsternaPrivilegiata-28.5W - 2nxWAj$zrB3uMKxd4UucBd 1		1,000				1,000		
	TER-LMP_RettangolareEsternaPrivilegiata:TER-LMP_RettangolareEsternaPrivilegiata-28.5W - 2nxWAj$zrB3uMKxd4UucBc 1		1,000				1,000		
	TER-LMP_RettangolareEsternaPrivilegiata:TER-LMP_RettangolareEsternaPrivilegiata-28.5W - 2nxWAj$zrB3uMKxd4UucFn 1		1,000				1,000		
	TER-LMP_RettangolareEsternaPrivilegiata:TER-LMP_RettangolareEsternaPrivilegiata-28.5W - 2nxWAj$zrB3uMKxd4Uucub 1		1,000				1,000		
	TER-LMP_RettangolareEsternaPrivilegiata:TER-LMP_RettangolareEsternaPrivilegiata-		1,000				1,000		
	A RIPORTARE IMPIANTI ELETTRICI								**26 615,86**
	A RIPORTARE LOCALI TECNICI								**746 589,67**
	A RIPORTARE TERMINAL PARTENZE								***45 947 898,7***
	A RIPORTARE								46 201 355,39

COMPUTO METRICO ESTIMATIVO

L1 - TERMINAL

01 - TERMINAL PARTENZE

006 - LOCALI TECNICI

ELE - IMPIANTI ELETTRICI

N. ARTICOLO	INDICAZIONE DEI LAVORI E DELLE PROVVISTE	U.M.	DIMENSIONI				QUANTITA'	PREZZO	IMPORTO
			SIMILI	LUNG.	LARG.	ALT.			
	RIPORTO								46 201 355,39
	28.5W - 0s8RLgD9b94B_b4pvuf4N_ 1								
	TER-LMP_RettangolareEsternaPrivilegiata:TER-LMP_RettangolareEsternaPrivilegiata-28.5W - 0s8RLgD9b94B_b4pvuf4Nz 1		1,000				1,000		
	TER-LMP_RettangolareEsternaPrivilegiata:TER-LMP_RettangolareEsternaPrivilegiata-28.5W - 0s8RLgD9b94B_b4pvuf4Lw 1		1,000				1,000		
	TER-LMP_RettangolareEsternaPrivilegiata:TER-LMP_RettangolareEsternaPrivilegiata-28.5W - 0s8RLgD9b94B_b4pvuf4Lv 1		1,000				1,000		
	TER-LMP_RettangolareEsternaPrivilegiata:TER-LMP_RettangolareEsternaPrivilegiata-28.5W - 0s8RLgD9b94B_b4pvuf4Lu 1		1,000				1,000		
	TER-LMP_RettangolareEsternaPrivilegiata:TER-LMP_RettangolareEsternaPrivilegiata-28.5W - 0s8RLgD9b94B_b4pvuf4L$ 1		1,000				1,000		
	TER-LMP_RettangolareEsternaPrivilegiata:TER-LMP_RettangolareEsternaPrivilegiata-28.5W - 3pVteHObz7Puqt_Gsf9dog 1		1,000				1,000		
	TER-LMP_RettangolareEsternaPrivilegiata:TER-LMP_RettangolareEsternaPrivilegiata-28.5W - 3pVteHObz7Puqt_Gsf9dZl 1		1,000				1,000		
	TER-LMP_RettangolareEsternaPrivilegiata:TER-LMP_RettangolareEsternaPrivilegiata-28.5W - 3pVteHObz7Puqt_Gsf9ddq 1		1,000				1,000		
	Totale	cad					41,000	266,05000	10 908,05
68070 AP-E.IEL.119	Fornitura e posa in opera di apparecchio illuminante "Coreline Stagna" WT120C G2 LED60S/840 PSD L1500								
	TER-LMP_RettangolareEsterna:TER-LMP_RettangolareEsternaEmergenza-45W - 20oSz0I$bFHgY4L20Dd$8Q 1		1,000				1,000		
	TER-LMP_RettangolareEsterna:TER-LMP_RettangolareEsternaEmergenza-45W - 2vKSllDczCVw6wAvn31Jp$ 1		1,000				1,000		
	TER-LMP_RettangolareEsterna:TER-LMP_RettangolareEsternaEmergenza-45W - 0lnjn7DcHEMwMgG7UqrZBa 1		1,000				1,000		
	Totale	cad					3,000	296,45000	889,35
70590 AP-E.IEL.143	Fornitura e posa in opera di apparecchio illuminante di emergenza Exiway Smartexit, IP40, Autoalimentato Autodiagnosi Activa, SE-SA, 32m, 1,5h,								
	A RIPORTARE IMPIANTI ELETTRICI								**38 413,26**
	A RIPORTARE LOCALI TECNICI								**758 387,07**
	A RIPORTARE TERMINAL PARTENZE								***45 959 696,1***
	A RIPORTARE								46 213 152,79

COMPUTO METRICO ESTIMATIVO

L1 - TERMINAL

01 - TERMINAL PARTENZE

006 - LOCALI TECNICI

ELE - IMPIANTI ELETTRICI

N. ARTICOLO	INDICAZIONE DEI LAVORI E DELLE PROVVISTE	U.M.	DIMENSIONI				QUANTITA'	PREZZO	IMPORTO
			SIMILI	LUNG.	LARG.	ALT.			
	RIPORTO								46 213 152,79
	Apparecchio di segnalazione di sicurezza								
	TER-LMP_RettangolareEsterna:TER-LMP_RettangolareEsternaEmergenza-SEparete - 2_CyrRZfzDvf$UHFLvVvr7 1		1,000				1,000		
	TER-LMP_RettangolareEsterna:TER-LMP_RettangolareEsternaEmergenza-SEparete - 3MVZPJg9vDtxqAtWaPgzD4 1		1,000				1,000		
	TER-LMP_RettangolareEsterna:TER-LMP_RettangolareEsternaEmergenza-SEparete - 2OtG4Qx_n3TxwowxEVyxFE 1		1,000				1,000		
	TER-LMP_RettangolareEsterna:TER-LMP_RettangolareEsternaEmergenza-SEparete - 2GXCDe_bzA0e9hAQmaBoVT 1		1,000				1,000		
	TER-LMP_RettangolareEsterna:TER-LMP_RettangolareEsternaEmergenza-SEparete - 0SdSbwlOn9eRKLtqHcbFRA 1		1,000				1,000		
	TER-LMP_RettangolareEsterna:TER-LMP_RettangolareEsternaEmergenza-SEparete - 3H0UiBTi96lAL8QUT2W_xG 1		1,000				1,000		
	TER-LMP_RettangolareEsterna:TER-LMP_RettangolareEsternaEmergenza-SEparete - 0dSqKj7arChxdl__rwkhBF 1		1,000				1,000		
	TER-LMP_RettangolareEsterna:TER-LMP_RettangolareEsternaEmergenza-SEparete - 0AstNEmxf28hqZNKxtThR4 1		1,000				1,000		
	TER-LMP_RettangolareEsterna:TER-LMP_RettangolareEsternaEmergenza-SEparete - 3cIE2OFGjCOwP7$imezXHc 1		1,000				1,000		
	TER-LMP_RettangolareEsterna:TER-LMP_RettangolareEsternaEmergenza-SEparete - 3cIE2OFGjCOwP7$imezWhw 1		1,000				1,000		
	TER-LMP_RettangolareEsterna:TER-LMP_RettangolareEsternaEmergenza-SEparete - 3cIE2OFGjCOwP7$imezWxn 1		1,000				1,000		
	TER-LMP_RettangolareEsterna:TER-LMP_RettangolareEsternaEmergenza-SEparete - 3getdye$rDFeZjAEapVZY$ 1		1,000				1,000		
	TER-LMP_RettangolareEsterna:TER-LMP_RettangolareEsternaEmergenza-SEparete - 3getdye$rDFeZjAEapVZbo 1		1,000				1,000		
	TER-LMP_RettangolareEsterna:TER-LMP_RettangolareEsternaEmergenza-SEparete - 2G$2kwFOn1BOijOTDC6oaZ 1		1,000				1,000		
	TER-LMP_RettangolareEsterna:TER-LMP_RettangolareEsternaEmergenza-SEparete -		1,000				1,000		
	A RIPORTARE IMPIANTI ELETTRICI								**38 413,26**
	A RIPORTARE LOCALI TECNICI								**758 387,07**
	A RIPORTARE TERMINAL PARTENZE								***45 959 696,1***
	A RIPORTARE								46 213 152,79

COMPUTO METRICO ESTIMATIVO

L1 - TERMINAL

01 - TERMINAL PARTENZE

006 - LOCALI TECNICI

ELE - IMPIANTI ELETTRICI

N. ARTICOLO	INDICAZIONE DEI LAVORI E DELLE PROVVISTE	U.M.	DIMENSIONI				QUANTITA'	PREZZO	IMPORTO
			SIMILI	LUNG.	LARG.	ALT.			
	RIPORTO								46 213 152,79
	2nxWAj$zrB3uMKxd4UucTg 1								
	TER-LMP_RettangolareEsterna:TER-LMP_RettangolareEsternaEmergenza-SEparete - 2nxWAj$zrB3uMKxd4UuceG 1		1,000				1,000		
	TER-LMP_RettangolareEsterna:TER-LMP_RettangolareEsternaEmergenza-SEparete - 0s8RLgD9b94B_b4pvuf4Ij 1		1,000				1,000		
	TER-LMP_RettangolareEsterna:TER-LMP_RettangolareEsternaEmergenza-SEparete - 3Ffi5lLrDBZuSbOyMK2kRh 1		1,000				1,000		
	TER-LMP_RettangolareEsterna:TER-LMP_RettangolareEsternaEmergenza-SEparete - 3pVteHObz7Puqt_Gsf9dtg 1		1,000				1,000		
	TER-LMP_RettangolareEsterna:TER-LMP_RettangolareEsternaEmergenza-SEparete - 3pVteHObz7Puqt_Gsf9dzn 1		1,000				1,000		
	TER-LMP_RettangolareEsterna:TER-LMP_RettangolareEsternaEmergenza-SEparete - 3pVteHObz7Puqt_Gsf9ddr 1		1,000				1,000		
	TER-LMP_RettangolareEsterna:TER-LMP_RettangolareEsternaEmergenza-SEparete - 2oTBOUe790PP4xzOp9CRpW 1		1,000				1,000		
	Totale	cad					22,000	228,56000	5 028,32
73250 NP.AV.PA.IE.002	Impianto elettrico per punto luce, alimentazione circuito ... ento e fissaggio. Punto luce singolo, apparecchi ordinari.								
	TER-LMP_RettangolareEsterna:TER-LMP_RettangolareEsternaOrdinaria-28.5W - 2_CyrRZfzDvf$UHFLvVcnL 1		1,000				1,000		
	TER-LMP_RettangolareEsterna:TER-LMP_RettangolareEsternaOrdinaria-28.5W - 0ML6FdmmH7VQTgDUSRD$du 1		1,000				1,000		
	TER-LMP_RettangolareEsterna:TER-LMP_RettangolareEsternaOrdinaria-28.5W - 0ML6FdmmH7VQTgDUSRD$w3 1		1,000				1,000		
	TER-LMP_RettangolareEsterna:TER-LMP_RettangolareEsternaOrdinaria-28.5W - 2T_m1zXlb9BBwelyzEPj8V 1		1,000				1,000		
	TER-LMP_RettangolareEsterna:TER-LMP_RettangolareEsternaOrdinaria-28.5W - 1GUZAEFFr0vPpI3g8sodgb 1		1,000				1,000		
	TER-LMP_RettangolareEsterna:TER-LMP_RettangolareEsternaOrdinaria-28.5W -		1,000				1,000		
	A RIPORTARE IMPIANTI ELETTRICI								**43 441,58**
	A RIPORTARE LOCALI TECNICI								**763 415,39**
	A RIPORTARE TERMINAL PARTENZE								***45 964 724,5***
	A RIPORTARE								46 218 181,11

COMPUTO METRICO ESTIMATIVO

L1 - TERMINAL

01 - TERMINAL PARTENZE

006 - LOCALI TECNICI

ELE - IMPIANTI ELETTRICI

N. ARTICOLO	INDICAZIONE DEI LAVORI E DELLE PROVVISTE	U.M.	DIMENSIONI				QUANTITA'	PREZZO	IMPORTO
			SIMILI	LUNG.	LARG.	ALT.			
	RIPORTO								46 218 181,11
	1GUZAEFFr0vPpI3g8sodkP 1								
	TER-LMP_RettangolareEsterna:TER-LMP_RettangolareEsternaOrdinaria-28.5W - 0SdSbwlOn9eRKLtqHcbCrZ 1		1,000				1,000		
	TER-LMP_RettangolareEsterna:TER-LMP_RettangolareEsternaOrdinaria-28.5W - 1iKci1xvjENAxjfbh8LZle 1		1,000				1,000		
	TER-LMP_RettangolareEsterna:TER-LMP_RettangolareEsternaOrdinaria-28.5W - 1iKci1xvjENAxjfbh8LZGu 1		1,000				1,000		
	TER-LMP_RettangolareEsterna:TER-LMP_RettangolareEsternaOrdinaria-28.5W - 1iWF6HtzHAAPOA5ZD_wKaY 1		1,000				1,000		
	TER-LMP_RettangolareEsterna:TER-LMP_RettangolareEsternaOrdinaria-28.5W - 1iWF6HtzHAAPOA5ZD_wKbu 1		1,000				1,000		
	TER-LMP_RettangolareEsterna:TER-LMP_RettangolareEsternaOrdinaria-28.5W - 1iWF6HtzHAAPOA5ZD_wKbO 1		1,000				1,000		
	TER-LMP_RettangolareEsterna:TER-LMP_RettangolareEsternaOrdinaria-28.5W - 1iWF6HtzHAAPOA5ZD_wKbQ 1		1,000				1,000		
	TER-LMP_RettangolareEsterna:TER-LMP_RettangolareEsternaOrdinaria-28.5W - 1iWF6HtzHAAPOA5ZD_wKZa 1		1,000				1,000		
	TER-LMP_RettangolareEsterna:TER-LMP_RettangolareEsternaOrdinaria-28.5W - 1iWF6HtzHAAPOA5ZD_wKZl 1		1,000				1,000		
	TER-LMP_RettangolareEsterna:TER-LMP_RettangolareEsternaOrdinaria-28.5W - 1iWF6HtzHAAPOA5ZD_wKWs 1		1,000				1,000		
	TER-LMP_RettangolareEsterna:TER-LMP_RettangolareEsternaOrdinaria-28.5W - 1iWF6HtzHAAPOA5ZD_wKW$ 1		1,000				1,000		
	TER-LMP_RettangolareEsterna:TER-LMP_RettangolareEsternaOrdinaria-28.5W - 1iWF6HtzHAAPOA5ZD_wKW6 1		1,000				1,000		
	TER-LMP_RettangolareEsterna:TER-LMP_RettangolareEsternaOrdinaria-28.5W - 1iWF6HtzHAAPOA5ZD_wKWF 1		1,000				1,000		
	TER-LMP_RettangolareEsterna:TER-LMP_RettangolareEsternaOrdinaria-28.5W - 1iWF6HtzHAAPOA5ZD_wKXG 1		1,000				1,000		
	TER-LMP_RettangolareEsterna:TER-LMP_RettangolareEsternaOrdinaria-28.5W -		1,000				1,000		
	A RIPORTARE IMPIANTI ELETTRICI								**43 441,58**
	A RIPORTARE LOCALI TECNICI								**763 415,39**
	A RIPORTARE TERMINAL PARTENZE								***45 964 724,5***
	A RIPORTARE								46 218 181,11

COMPUTO METRICO ESTIMATIVO

L1 - TERMINAL

01 - TERMINAL PARTENZE

006 - LOCALI TECNICI

ELE - IMPIANTI ELETTRICI

N. ARTICOLO	INDICAZIONE DEI LAVORI E DELLE PROVVISTE	U.M.	DIMENSIONI				QUANTITA'	PREZZO	IMPORTO
			SIMILI	LUNG.	LARG.	ALT.			
	RIPORTO								46 218 181,11
	1iWF6HtzHAAPOA5ZD_wKX7 1								
	TER-LMP_RettangolareEsterna:TER-LMP_RettangolareEsternaOrdinaria-28.5W - 1iWF6HtzHAAPOA5ZD_wKXA 1		1,000				1,000		
	TER-LMP_RettangolareEsterna:TER-LMP_RettangolareEsternaOrdinaria-28.5W - 1iWF6HtzHAAPOA5ZD_wKkz 1		1,000				1,000		
	TER-LMP_RettangolareEsterna:TER-LMP_RettangolareEsternaOrdinaria-28.5W - 1iWF6HtzHAAPOA5ZD_wKlm 1		1,000				1,000		
	TER-LMP_RettangolareEsterna:TER-LMP_RettangolareEsternaOrdinaria-28.5W - 1iWF6HtzHAAPOA5ZD_wKlx 1		1,000				1,000		
	TER-LMP_RettangolareEsterna:TER-LMP_RettangolareEsternaOrdinaria-28.5W - 1iWF6HtzHAAPOA5ZD_wKlk 1		1,000				1,000		
	TER-LMP_RettangolareEsterna:TER-LMP_RettangolareEsternaOrdinaria-28.5W - 1iWF6HtzHAAPOA5ZD_wKlH 1		1,000				1,000		
	TER-LMP_RettangolareEsterna:TER-LMP_RettangolareEsternaOrdinaria-28.5W - 1iWF6HtzHAAPOA5ZD_wKij 1		1,000				1,000		
	TER-LMP_RettangolareEsterna:TER-LMP_RettangolareEsternaOrdinaria-28.5W - 1iWF6HtzHAAPOA5ZD_wKiG 1		1,000				1,000		
	TER-LMP_RettangolareEsterna:TER-LMP_RettangolareEsternaOrdinaria-28.5W - 2YjCzuI1H4FQudIaYZKUHY 1		1,000				1,000		
	TER-LMP_RettangolareEsterna:TER-LMP_RettangolareEsternaOrdinaria-28.5W - 2YjCzuI1H4FQudIaYZKUI$ 1		1,000				1,000		
	TER-LMP_RettangolareEsterna:TER-LMP_RettangolareEsternaOrdinaria-28.5W - 3Y4mdXfw13kP2j$1xvheVr 1		1,000				1,000		
	TER-LMP_RettangolareEsterna:TER-LMP_RettangolareEsternaOrdinaria-28.5W - 3Y4mdXfw13kP2j$1xvheUZ 1		1,000				1,000		
	TER-LMP_RettangolareEsterna:TER-LMP_RettangolareEsternaOrdinaria-28.5W - 2wc7j6uuPD4PTSKCKvBtcm 1		1,000				1,000		
	TER-LMP_RettangolareEsterna:TER-LMP_RettangolareEsternaOrdinaria-28.5W - 2wc7j6uuPD4PTSKCKvBtco 1		1,000				1,000		
	TER-LMP_RettangolareEsterna:TER-LMP_RettangolareEsternaOrdinaria-28.5W -		1,000				1,000		
	A RIPORTARE IMPIANTI ELETTRICI								**43 441,58**
	A RIPORTARE LOCALI TECNICI								**763 415,39**
	A RIPORTARE TERMINAL PARTENZE								***45 964 724,5***
	A RIPORTARE								46 218 181,11

COMPUTO METRICO ESTIMATIVO

L1 - TERMINAL

01 - TERMINAL PARTENZE

006 - LOCALI TECNICI

ELE - IMPIANTI ELETTRICI

N. ARTICOLO	INDICAZIONE DEI LAVORI E DELLE PROVVISTE	U.M.	DIMENSIONI				QUANTITA'	PREZZO	IMPORTO
			SIMILI	LUNG.	LARG.	ALT.			
	RIPORTO								46 218 181,11
	252P1dOin0Pvwj048JIPJD 1								
	TER-LMP_RettangolareEsterna:TER-LMP_RettangolareEsternaOrdinaria-28.5W - 0tA_Qkr0HCfuvE4EZXwU9P 1		1,000				1,000		
	TER-LMP_RettangolareEsterna:TER-LMP_RettangolareEsternaOrdinaria-28.5W - 0tA_Qkr0HCfuvE4EZXwUFD 1		1,000				1,000		
	TER-LMP_RettangolareEsterna:TER-LMP_RettangolareEsternaOrdinaria-28.5W - 3cIE2OFGjCOwP7$imezXNW 1		1,000				1,000		
	TER-LMP_RettangolareEsterna:TER-LMP_RettangolareEsternaOrdinaria-28.5W - 3cIE2OFGjCOwP7$imezXGA 1		1,000				1,000		
	TER-LMP_RettangolareEsterna:TER-LMP_RettangolareEsternaOrdinaria-28.5W - 3cIE2OFGjCOwP7$imezXHT 1		1,000				1,000		
	TER-LMP_RettangolareEsterna:TER-LMP_RettangolareEsternaOrdinaria-28.5W - 3getdye$rDFeZjAEapVZgr 1		1,000				1,000		
	TER-LMP_RettangolareEsterna:TER-LMP_RettangolareEsternaOrdinaria-28.5W - 3getdye$rDFeZjAEapVZi9 1		1,000				1,000		
	TER-LMP_RettangolareEsterna:TER-LMP_RettangolareEsternaOrdinaria-28.5W - 3getdye$rDFeZjAEapVZl0 1		1,000				1,000		
	TER-LMP_RettangolareEsterna:TER-LMP_RettangolareEsternaOrdinaria-28.5W - 3getdye$rDFeZjAEapVZXy 1		1,000				1,000		
	TER-LMP_RettangolareEsterna:TER-LMP_RettangolareEsternaOrdinaria-28.5W - 3getdye$rDFeZjAEapVZX2 1		1,000				1,000		
	TER-LMP_RettangolareEsterna:TER-LMP_RettangolareEsternaOrdinaria-28.5W - 3getdye$rDFeZjAEapVZX0 1		1,000				1,000		
	TER-LMP_RettangolareEsterna:TER-LMP_RettangolareEsternaOrdinaria-28.5W - 3getdye$rDFeZjAEapVZXC 1		1,000				1,000		
	TER-LMP_RettangolareEsterna:TER-LMP_RettangolareEsternaOrdinaria-28.5W - 3getdye$rDFeZjAEapVZXJ 1		1,000				1,000		
	TER-LMP_RettangolareEsterna:TER-LMP_RettangolareEsternaOrdinaria-28.5W - 3getdye$rDFeZjAEapVZXI 1		1,000				1,000		
	TER-LMP_RettangolareEsterna:TER-LMP_RettangolareEsternaOrdinaria-28.5W -		1,000				1,000		
	A RIPORTARE IMPIANTI ELETTRICI								**43 441,58**
	A RIPORTARE LOCALI TECNICI								**763 415,39**
	A RIPORTARE TERMINAL PARTENZE								***45 964 724,5***
	A RIPORTARE								46 218 181,11

COMPUTO METRICO ESTIMATIVO

L1 - TERMINAL

01 - TERMINAL PARTENZE

006 - LOCALI TECNICI

ELE - IMPIANTI ELETTRICI

N. ARTICOLO	INDICAZIONE DEI LAVORI E DELLE PROVVISTE	U.M.	DIMENSIONI				QUANTITA'	PREZZO	IMPORTO
			SIMILI	LUNG.	LARG.	ALT.			
	RIPORTO								46 218 181,11
	3getdye$rDFeZjAEapVZXO 1								
	TER-LMP_RettangolareEsterna:TER-LMP_RettangolareEsternaOrdinaria-28.5W - 3getdye$rDFeZjAEapVZXV 1		1,000				1,000		
	TER-LMP_RettangolareEsterna:TER-LMP_RettangolareEsternaOrdinaria-28.5W - 3getdye$rDFeZjAEapVZXU 1		1,000				1,000		
	TER-LMP_RettangolareEsterna:TER-LMP_RettangolareEsternaOrdinaria-28.5W - 2G$2kwFOn1BOijOTDC6pSb 1		1,000				1,000		
	TER-LMP_RettangolareEsterna:TER-LMP_RettangolareEsternaOrdinaria-28.5W - 2G$2kwFOn1BOijOTDC6pMr 1		1,000				1,000		
	TER-LMP_RettangolareEsterna:TER-LMP_RettangolareEsternaOrdinaria-28.5W - 2G$2kwFOn1BOijOTDC6oac 1		1,000				1,000		
	TER-LMP_RettangolareEsterna:TER-LMP_RettangolareEsternaOrdinaria-28.5W - 2G$2kwFOn1BOijOTDC6oab 1		1,000				1,000		
	TER-LMP_RettangolareEsterna:TER-LMP_RettangolareEsternaOrdinaria-28.5W - 2G$2kwFOn1BOijOTDC6oaa 1		1,000				1,000		
	TER-LMP_RettangolareEsterna:TER-LMP_RettangolareEsternaOrdinaria-28.5W - 0ZJPcExzfDeh2IoAtxHZhq 1		1,000				1,000		
	TER-LMP_RettangolareEsterna:TER-LMP_RettangolareEsternaOrdinaria-28.5W - 3HeytrfHn86vAcgMNpXyp2 1		1,000				1,000		
	TER-LMP_RettangolareEsterna:TER-LMP_RettangolareEsternaOrdinaria-28.5W - 3HeytrfHn86vAcgMNpXyR3 1		1,000				1,000		
	TER-LMP_RettangolareEsterna:TER-LMP_RettangolareEsternaOrdinaria-28.5W - 0s8RLgD9b94B_b4pvuf40m 1		1,000				1,000		
	TER-LMP_RettangolareEsterna:TER-LMP_RettangolareEsternaOrdinaria-28.5W - 19IKuY3M54O93g3D0_FHSz 1		1,000				1,000		
	TER-LMP_RettangolareEsterna:TER-LMP_RettangolareEsternaOrdinaria-28.5W - 19IKuY3M54O93g3D0_FHR_ 1		1,000				1,000		
	TER-LMP_RettangolareEsterna:TER-LMP_RettangolareEsternaOrdinaria-28.5W - 19IKuY3M54O93g3D0_FHO3 1		1,000				1,000		
	TER-LMP_RettangolareEsterna:TER-LMP_RettangolareEsternaOrdinaria-28.5W -		1,000				1,000		
	A RIPORTARE IMPIANTI ELETTRICI								**43 441,58**
	A RIPORTARE LOCALI TECNICI								**763 415,39**
	A RIPORTARE TERMINAL PARTENZE								***45 964 724,5***
	A RIPORTARE								46 218 181,11

COMPUTO METRICO ESTIMATIVO

L1 - TERMINAL

01 - TERMINAL PARTENZE

006 - LOCALI TECNICI

ELE - IMPIANTI ELETTRICI

N. ARTICOLO	INDICAZIONE DEI LAVORI E DELLE PROVVISTE	U.M.	DIMENSIONI				QUANTITA'	PREZZO	IMPORTO
			SIMILI	LUNG.	LARG.	ALT.			
	RIPORTO								46 218 181,11
	3Ffi5lLrDBZuSbOyMK2kEX 1								
	TER-LMP_RettangolareEsterna:TER-LMP_RettangolareEsternaOrdinaria-28.5W - 3Ffi5lLrDBZuSbOyMK2k7r 1		1,000				1,000		
	TER-LMP_RettangolareEsterna:TER-LMP_RettangolareEsternaOrdinaria-28.5W - 3Ffi5lLrDBZuSbOyMK2k2g 1		1,000				1,000		
	TER-LMP_RettangolareEsterna:TER-LMP_RettangolareEsternaOrdinaria-28.5W - 3Ffi5lLrDBZuSbOyMK2kTQ 1		1,000				1,000		
	TER-LMP_RettangolareEsterna:TER-LMP_RettangolareEsternaOrdinaria-28.5W - 3flqre2tDCLPSZzZ60hs6u 1		1,000				1,000		
	TER-LMP_RettangolareEsterna:TER-LMP_RettangolareEsternaOrdinaria-28.5W - 3flqre2tDCLPSZzZ60hs6x 1		1,000				1,000		
	TER-LMP_RettangolareEsterna:TER-LMP_RettangolareEsternaOrdinaria-28.5W - 3flqre2tDCLPSZzZ60hs6w 1		1,000				1,000		
	TER-LMP_RettangolareEsterna:TER-LMP_RettangolareEsternaOrdinaria-28.5W - 3flqre2tDCLPSZzZ60hs6z 1		1,000				1,000		
	TER-LMP_RettangolareEsterna:TER-LMP_RettangolareEsternaOrdinaria-28.5W - 3flqre2tDCLPSZzZ60hsAo 1		1,000				1,000		
	TER-LMP_RettangolareEsterna:TER-LMP_RettangolareEsternaOrdinaria-28.5W - 27supG1gv8cPR496R4qTN0 1		1,000				1,000		
	TER-LMP_RettangolareEsterna:TER-LMP_RettangolareEsternaOrdinaria-28.5W - 27supG1gv8cPR496R4qTRx 1		1,000				1,000		
	TER-LMP_RettangolareEsterna:TER-LMP_RettangolareEsternaOrdinaria-28.5W - 27supG1gv8cPR496R4qTFW 1		1,000				1,000		
	TER-LMP_RettangolareEsterna:TER-LMP_RettangolareEsternaOrdinaria-28.5W - 02Nj6tQirAfuNsT7BGdPzF 1		1,000				1,000		
	TER-LMP_RettangolareEsterna:TER-LMP_RettangolareEsternaOrdinaria-28.5W - 02Nj6tQirAfuNsT7BGdPtW 1		1,000				1,000		
	TER-LMP_RettangolareEsterna:TER-LMP_RettangolareEsternaOrdinaria-28.5W - 02Nj6tQirAfuNsT7BGdPoQ 1		1,000				1,000		
	TER-LMP_RettangolareEsterna:TER-LMP_RettangolareEsternaOrdinaria-28.5W -		1,000				1,000		
	A RIPORTARE IMPIANTI ELETTRICI								**43 441,58**
	A RIPORTARE LOCALI TECNICI								**763 415,39**
	A RIPORTARE TERMINAL PARTENZE								***45 964 724,5***
	A RIPORTARE								46 218 181,11

COMPUTO METRICO ESTIMATIVO

L1 - TERMINAL

01 - TERMINAL PARTENZE

006 - LOCALI TECNICI

ELE - IMPIANTI ELETTRICI

N. ARTICOLO	INDICAZIONE DEI LAVORI E DELLE PROVVISTE	U.M.	DIMENSIONI				QUANTITA'	PREZZO	IMPORTO
			SIMILI	LUNG.	LARG.	ALT.			
	RIPORTO								46 218 181,11
	3pVteHObz7Puqt_Gsf9c3k 1								
	TER-LMP_RettangolareEsterna:TER-LMP_RettangolareEsternaOrdinaria-28.5W - 3pVteHObz7Puqt_Gsf9ddm 1		1,000				1,000		
	TER-LMP_RettangolareEsterna:TER-LMP_RettangolareEsternaOrdinaria-28.5W - 2oTBOUe790PP4xzOp9CRm1 1		1,000				1,000		
	TER-LMP_RettangolareEsterna:TER-LMP_RettangolareEsternaOrdinaria-28.5W - 2oTBOUe790PP4xzOp9CRm2 1		1,000				1,000		
	TER-LMP_RettangolareEsterna:TER-LMP_RettangolareEsternaOrdinaria-28.5W - 2oTBOUe790PP4xzOp9CRm3 1		1,000				1,000		
	TER-LMP_RettangolareEsterna:TER-LMP_RettangolareEsternaOrdinaria-28.5W - 2oTBOUe790PP4xzOp9CRmC 1		1,000				1,000		
	TER-LMP_RettangolareEsterna:TER-LMP_RettangolareEsternaOrdinaria-28.5W - 33Qm8otVb2bQlHRbK$O1Qa 1		1,000				1,000		
	TER-LMP_RettangolareEsterna:TER-LMP_RettangolareEsternaOrdinaria-28.5W - 33Qm8otVb2bQlHRbK$O1Qb 1		1,000				1,000		
	Totale	cad					88,000	108,74304	9 569,39
73260 NP.AV.PA.IE.002	Impianto elettrico per punto luce, alimentazione circuito ... ento e fissaggio. Punto luce singolo, apparecchi ordinari.								
	TER-LMP_RettangolareEsternaPrivilegiata:TER-LMP_RettangolareEsternaPrivilegiata-28.5W - 0ursMtgBvDeectYvCQO1E9 1		1,000				1,000		
	TER-LMP_RettangolareEsternaPrivilegiata:TER-LMP_RettangolareEsternaPrivilegiata-28.5W - 2RFwKUMQHEwvBD$M7fzkwY 1		1,000				1,000		
	TER-LMP_RettangolareEsternaPrivilegiata:TER-LMP_RettangolareEsternaPrivilegiata-28.5W - 2GXCDe_bzA0e9hAQmaBoBM 1		1,000				1,000		
	TER-LMP_RettangolareEsternaPrivilegiata:TER-LMP_RettangolareEsternaPrivilegiata-28.5W - 2GXCDe_bzA0e9hAQmaBoBN 1		1,000				1,000		
	TER-LMP_RettangolareEsternaPrivilegiata:TER-LMP_RettangolareEsternaPrivilegiata-28.5W - 2GXCDe_bzA0e9hAQmaBo4U 1		1,000				1,000		
	TER-LMP_RettangolareEsternaPrivilegiata:TER-LMP_RettangolareEsternaPrivilegiata-		1,000				1,000		
	A RIPORTARE IMPIANTI ELETTRICI								**53 010,97**
	A RIPORTARE LOCALI TECNICI								**772 984,78**
	A RIPORTARE TERMINAL PARTENZE								***45 974 293,8***
	A RIPORTARE								46 227 750,50

COMPUTO METRICO ESTIMATIVO

L1 - TERMINAL

01 - TERMINAL PARTENZE

006 - LOCALI TECNICI

ELE - IMPIANTI ELETTRICI

N. ARTICOLO	INDICAZIONE DEI LAVORI E DELLE PROVVISTE	U.M.	DIMENSIONI				QUANTITA'	PREZZO	IMPORTO
			SIMILI	LUNG.	LARG.	ALT.			
	RIPORTO								46 227 750,50
	28.5W - 2GXCDe_bzA0e9hAQmaBoTJ 1								
	TER-LMP_RettangolareEsternaPrivilegiata:TER-LMP_RettangolareEsternaPrivilegiata-28.5W - 2ykyPIj2H1YPPBz6T6hOjc 1		1,000				1,000		
	TER-LMP_RettangolareEsternaPrivilegiata:TER-LMP_RettangolareEsternaPrivilegiata-28.5W - 2ykyPIj2H1YPPBz6T6hOjS 1		1,000				1,000		
	TER-LMP_RettangolareEsternaPrivilegiata:TER-LMP_RettangolareEsternaPrivilegiata-28.5W - 0DXgKIpdr2f8eP4P$0Q7bC 1		1,000				1,000		
	TER-LMP_RettangolareEsternaPrivilegiata:TER-LMP_RettangolareEsternaPrivilegiata-28.5W - 0DXgKIpdr2f8eP4P$0Q7b4 1		1,000				1,000		
	TER-LMP_RettangolareEsternaPrivilegiata:TER-LMP_RettangolareEsternaPrivilegiata-28.5W - 0NDHqFG_vEfujW$wBBkf_G 1		1,000				1,000		
	TER-LMP_RettangolareEsternaPrivilegiata:TER-LMP_RettangolareEsternaPrivilegiata-28.5W - 0NDHqFG_vEfujW$wBBkf_g 1		1,000				1,000		
	TER-LMP_RettangolareEsternaPrivilegiata:TER-LMP_RettangolareEsternaPrivilegiata-28.5W - 0NDHqFG_vEfujW$wBBkf_a 1		1,000				1,000		
	TER-LMP_RettangolareEsternaPrivilegiata:TER-LMP_RettangolareEsternaPrivilegiata-28.5W - 0yzOsYWtD41w3nop3UxWGg 1		1,000				1,000		
	TER-LMP_RettangolareEsternaPrivilegiata:TER-LMP_RettangolareEsternaPrivilegiata-28.5W - 0yzOsYWtD41w3nop3UxWGz 1		1,000				1,000		
	TER-LMP_RettangolareEsternaPrivilegiata:TER-LMP_RettangolareEsternaPrivilegiata-28.5W - 0yzOsYWtD41w3nop3UxWAQ 1		1,000				1,000		
	TER-LMP_RettangolareEsternaPrivilegiata:TER-LMP_RettangolareEsternaPrivilegiata-28.5W - 3z8n$V96H19fRrOvKXVG7h 1		1,000				1,000		
	TER-LMP_RettangolareEsternaPrivilegiata:TER-LMP_RettangolareEsternaPrivilegiata-28.5W - 3z8n$V96H19fRrOvKXVGeH 1		1,000				1,000		
	TER-LMP_RettangolareEsternaPrivilegiata:TER-LMP_RettangolareEsternaPrivilegiata-28.5W - 3SgEvXa_X4HwMLMeYtDn3N 1		1,000				1,000		
	TER-LMP_RettangolareEsternaPrivilegiata:TER-LMP_RettangolareEsternaPrivilegiata-28.5W - 0dSqKj7arChxdl__rwkhBt 1		1,000				1,000		
	TER-LMP_RettangolareEsternaPrivilegiata:TER-LMP_RettangolareEsternaPrivilegiata-		1,000				1,000		
	A RIPORTARE IMPIANTI ELETTRICI								**53 010,97**
	A RIPORTARE LOCALI TECNICI								**772 984,78**
	A RIPORTARE TERMINAL PARTENZE								***45 974 293,8***
	A RIPORTARE								46 227 750,50

COMPUTO METRICO ESTIMATIVO

L1 - TERMINAL

01 - TERMINAL PARTENZE

006 - LOCALI TECNICI

ELE - IMPIANTI ELETTRICI

N. ARTICOLO	INDICAZIONE DEI LAVORI E DELLE PROVVISTE	U.M.	DIMENSIONI				QUANTITA'	PREZZO	IMPORTO
			SIMILI	LUNG.	LARG.	ALT.			
	RIPORTO								46 227 750,50
	28.5W - 0AstNEmxf28hqZNKxtThHW 1								
	TER-LMP_RettangolareEsternaPrivilegiata:TER-LMP_RettangolareEsternaPrivilegiata-28.5W - 26iH9a1NnCTPzALo7zrGpJ 1		1,000				1,000		
	TER-LMP_RettangolareEsternaPrivilegiata:TER-LMP_RettangolareEsternaPrivilegiata-28.5W - 26iH9a1NnCTPzALo7zrGpH 1		1,000				1,000		
	TER-LMP_RettangolareEsternaPrivilegiata:TER-LMP_RettangolareEsternaPrivilegiata-28.5W - 26iH9a1NnCTPzALo7zrGhz 1		1,000				1,000		
	TER-LMP_RettangolareEsternaPrivilegiata:TER-LMP_RettangolareEsternaPrivilegiata-28.5W - 26iH9a1NnCTPzALo7zrGhp 1		1,000				1,000		
	TER-LMP_RettangolareEsternaPrivilegiata:TER-LMP_RettangolareEsternaPrivilegiata-28.5W - 2nxWAj$zrB3uMKxd4UucV9 1		1,000				1,000		
	TER-LMP_RettangolareEsternaPrivilegiata:TER-LMP_RettangolareEsternaPrivilegiata-28.5W - 2nxWAj$zrB3uMKxd4Uuc9A 1		1,000				1,000		
	TER-LMP_RettangolareEsternaPrivilegiata:TER-LMP_RettangolareEsternaPrivilegiata-28.5W - 2nxWAj$zrB3uMKxd4Uuc95 1		1,000				1,000		
	TER-LMP_RettangolareEsternaPrivilegiata:TER-LMP_RettangolareEsternaPrivilegiata-28.5W - 2nxWAj$zrB3uMKxd4UucBd 1		1,000				1,000		
	TER-LMP_RettangolareEsternaPrivilegiata:TER-LMP_RettangolareEsternaPrivilegiata-28.5W - 2nxWAj$zrB3uMKxd4UucBc 1		1,000				1,000		
	TER-LMP_RettangolareEsternaPrivilegiata:TER-LMP_RettangolareEsternaPrivilegiata-28.5W - 2nxWAj$zrB3uMKxd4UucFn 1		1,000				1,000		
	TER-LMP_RettangolareEsternaPrivilegiata:TER-LMP_RettangolareEsternaPrivilegiata-28.5W - 2nxWAj$zrB3uMKxd4Uucub 1		1,000				1,000		
	TER-LMP_RettangolareEsternaPrivilegiata:TER-LMP_RettangolareEsternaPrivilegiata-28.5W - 0s8RLgD9b94B_b4pvuf4N_ 1		1,000				1,000		
	TER-LMP_RettangolareEsternaPrivilegiata:TER-LMP_RettangolareEsternaPrivilegiata-28.5W - 0s8RLgD9b94B_b4pvuf4Nz 1		1,000				1,000		
	TER-LMP_RettangolareEsternaPrivilegiata:TER-LMP_RettangolareEsternaPrivilegiata-28.5W - 0s8RLgD9b94B_b4pvuf4Lw 1		1,000				1,000		
	TER-LMP_RettangolareEsternaPrivilegiata:TER-LMP_RettangolareEsternaPrivilegiata-		1,000				1,000		
	A RIPORTARE IMPIANTI ELETTRICI								**53 010,97**
	A RIPORTARE LOCALI TECNICI								**772 984,78**
	A RIPORTARE TERMINAL PARTENZE								***45 974 293,8***
	A RIPORTARE								46 227 750,50

COMPUTO METRICO ESTIMATIVO

L1 - TERMINAL

01 - TERMINAL PARTENZE

006 - LOCALI TECNICI

ELE - IMPIANTI ELETTRICI

N. ARTICOLO	INDICAZIONE DEI LAVORI E DELLE PROVVISTE	U.M.	DIMENSIONI				QUANTITA'	PREZZO	IMPORTO
			SIMILI	LUNG.	LARG.	ALT.			
	RIPORTO								46 227 750,50
	28.5W - 0s8RLgD9b94B_b4pvuf4Lv 1								
	TER-LMP_RettangolareEsternaPrivilegiata:TER-LMP_RettangolareEsternaPrivilegiata-28.5W - 0s8RLgD9b94B_b4pvuf4Lu 1		1,000				1,000		
	TER-LMP_RettangolareEsternaPrivilegiata:TER-LMP_RettangolareEsternaPrivilegiata-28.5W - 0s8RLgD9b94B_b4pvuf4L$ 1		1,000				1,000		
	TER-LMP_RettangolareEsternaPrivilegiata:TER-LMP_RettangolareEsternaPrivilegiata-28.5W - 3pVteHObz7Puqt_Gsf9dog 1		1,000				1,000		
	TER-LMP_RettangolareEsternaPrivilegiata:TER-LMP_RettangolareEsternaPrivilegiata-28.5W - 3pVteHObz7Puqt_Gsf9dZl 1		1,000				1,000		
	TER-LMP_RettangolareEsternaPrivilegiata:TER-LMP_RettangolareEsternaPrivilegiata-28.5W - 3pVteHObz7Puqt_Gsf9ddq 1		1,000				1,000		
	Totale	cad					41,000	108,74304	4 458,46
73280 NP.AV.PA.IE.002	Impianto elettrico per punto luce, alimentazione circuito ... ento e fissaggio. Punto luce singolo, apparecchi ordinari.								
	TER-ANT_AlimentatoreIRAI:TER-ANT_AlimentatoreIRAI - 1uY9XSPCbDo9$qkLly1404 1		1,000				1,000		
	TER-ANT_AlimentatoreIRAI:TER-ANT_AlimentatoreIRAI - 16Kj7tZjP7wwyYmtEj2$7E 1		1,000				1,000		
	TER-ANT_AlimentatoreIRAI:TER-ANT_AlimentatoreIRAI - 16Kj7tZjP7wwyYmtEj2z5Y 1		1,000				1,000		
	TER-ANT_AlimentatoreIRAI:TER-ANT_AlimentatoreIRAI - 16Kj7tZjP7wwyYmtEj2z2P 1		1,000				1,000		
	TER-ANT_AlimentatoreIRAI:TER-ANT_AlimentatoreIRAI - 16Kj7tZjP7wwyYmtEj2z2K 1		1,000				1,000		
	TER-ANT_AlimentatoreIRAI:TER-ANT_AlimentatoreIRAI - 16Kj7tZjP7wwyYmtEj2z2L 1		1,000				1,000		
	TER-ANT_AlimentatoreIRAI:TER-ANT_AlimentatoreIRAI - 16Kj7tZjP7wwyYmtEj2zEU 1		1,000				1,000		
	TER-ANT_AlimentatoreIRAI:TER-ANT_AlimentatoreIRAI - 16Kj7tZjP7wwyYmtEj2zED		1,000				1,000		
	A RIPORTARE IMPIANTI ELETTRICI								**57 469,43**
	A RIPORTARE LOCALI TECNICI								**777 443,24**
	A RIPORTARE TERMINAL PARTENZE								***45 978 752,3***
	A RIPORTARE								46 232 208,96

COMPUTO METRICO ESTIMATIVO

L1 - TERMINAL

01 - TERMINAL PARTENZE

006 - LOCALI TECNICI

ELE - IMPIANTI ELETTRICI

N. ARTICOLO	INDICAZIONE DEI LAVORI E DELLE PROVVISTE	U.M.	DIMENSIONI				QUANTITA'	PREZZO	IMPORTO
			SIMILI	LUNG.	LARG.	ALT.			
	RIPORTO								46 232 208,96
	1								
	TER-ANT_AlimentatoreIRAI:TER-ANT_AlimentatoreIRAI - 16Kj7tZjP7wwyYmtEj2zFu 1		1,000				1,000		
	Totale	cad					9,000	108,74304	978,69
73400 NP.AV.PA.IE.002	Impianto elettrico per punto luce, alimentazione circuito ... ento e fissaggio. Punto luce singolo, apparecchi ordinari.								
	TER-LMP_RettangolareEsterna:TER-LMP_RettangolareEsternaEmergenza-45W - 20oSz0I$bFHgY4L20Dd$8Q 1		1,000				1,000		
	TER-LMP_RettangolareEsterna:TER-LMP_RettangolareEsternaEmergenza-45W - 2vKSllDczCVw6wAvn31Jp$ 1		1,000				1,000		
	TER-LMP_RettangolareEsterna:TER-LMP_RettangolareEsternaEmergenza-45W - 0lnjn7DcHEMwMgG7UqrZBa 1		1,000				1,000		
	Totale	cad					3,000	108,74304	326,23
73650 NP.AV.PA.IE.001	Impianto elettrico per punto luce, alimentazione circuito ... e fissaggio. Punto luce singolo, apparecchi di sicurezza.								
	TER-LMP_RettangolareEsterna:TER-LMP_RettangolareEsternaEmergenza-SEparete - 2_CyrRZfzDvf$UHFLvVvr7 1		1,000				1,000		
	TER-LMP_RettangolareEsterna:TER-LMP_RettangolareEsternaEmergenza-SEparete - 3MVZPJg9vDtxqAtWaPgzD4 1		1,000				1,000		
	TER-LMP_RettangolareEsterna:TER-LMP_RettangolareEsternaEmergenza-SEparete - 2OtG4Qx_n3TxwowxEVyxFE 1		1,000				1,000		
	TER-LMP_RettangolareEsterna:TER-LMP_RettangolareEsternaEmergenza-SEparete - 2GXCDe_bzA0e9hAQmaBoVT 1		1,000				1,000		
	TER-LMP_RettangolareEsterna:TER-LMP_RettangolareEsternaEmergenza-SEparete - 0SdSbwlOn9eRKLtqHcbFRA 1		1,000				1,000		
	TER-LMP_RettangolareEsterna:TER-LMP_RettangolareEsternaEmergenza-SEparete - 3H0UiBTi96lAL8QUT2W_xG 1		1,000				1,000		
	TER-LMP_RettangolareEsterna:TER-LMP_RettangolareEsternaEmergenza-SEparete -		1,000				1,000		
	A RIPORTARE IMPIANTI ELETTRICI								**58 774,35**
	A RIPORTARE LOCALI TECNICI								**778 748,16**
	A RIPORTARE TERMINAL PARTENZE								***45 980 057,2***
	A RIPORTARE								46 233 513,88

COMPUTO METRICO ESTIMATIVO

L1 - TERMINAL

01 - TERMINAL PARTENZE

006 - LOCALI TECNICI

ELE - IMPIANTI ELETTRICI

N. ARTICOLO	INDICAZIONE DEI LAVORI E DELLE PROVVISTE	U.M.	DIMENSIONI				QUANTITA'	PREZZO	IMPORTO
			SIMILI	LUNG.	LARG.	ALT.			
	RIPORTO								46 233 513,88
	0dSqKj7arChxdl__rwkhBF 1								
	TER-LMP_RettangolareEsterna:TER-LMP_RettangolareEsternaEmergenza-SEparete - 0AstNEmxf28hqZNKxtThR4 1		1,000				1,000		
	TER-LMP_RettangolareEsterna:TER-LMP_RettangolareEsternaEmergenza-SEparete - 3cIE2OFGjCOwP7$imezXHc 1		1,000				1,000		
	TER-LMP_RettangolareEsterna:TER-LMP_RettangolareEsternaEmergenza-SEparete - 3cIE2OFGjCOwP7$imezWhw 1		1,000				1,000		
	TER-LMP_RettangolareEsterna:TER-LMP_RettangolareEsternaEmergenza-SEparete - 3cIE2OFGjCOwP7$imezWxn 1		1,000				1,000		
	TER-LMP_RettangolareEsterna:TER-LMP_RettangolareEsternaEmergenza-SEparete - 3getdye$rDFeZjAEapVZY$ 1		1,000				1,000		
	TER-LMP_RettangolareEsterna:TER-LMP_RettangolareEsternaEmergenza-SEparete - 3getdye$rDFeZjAEapVZbo 1		1,000				1,000		
	TER-LMP_RettangolareEsterna:TER-LMP_RettangolareEsternaEmergenza-SEparete - 2G$2kwFOn1BOijOTDC6oaZ 1		1,000				1,000		
	TER-LMP_RettangolareEsterna:TER-LMP_RettangolareEsternaEmergenza-SEparete - 2nxWAj$zrB3uMKxd4UucTg 1		1,000				1,000		
	TER-LMP_RettangolareEsterna:TER-LMP_RettangolareEsternaEmergenza-SEparete - 2nxWAj$zrB3uMKxd4UuceG 1		1,000				1,000		
	TER-LMP_RettangolareEsterna:TER-LMP_RettangolareEsternaEmergenza-SEparete - 0s8RLgD9b94B_b4pvuf4Ij 1		1,000				1,000		
	TER-LMP_RettangolareEsterna:TER-LMP_RettangolareEsternaEmergenza-SEparete - 3Ffi5lLrDBZuSbOyMK2kRh 1		1,000				1,000		
	TER-LMP_RettangolareEsterna:TER-LMP_RettangolareEsternaEmergenza-SEparete - 3pVteHObz7Puqt_Gsf9dtg 1		1,000				1,000		
	TER-LMP_RettangolareEsterna:TER-LMP_RettangolareEsternaEmergenza-SEparete - 3pVteHObz7Puqt_Gsf9dzn 1		1,000				1,000		
	TER-LMP_RettangolareEsterna:TER-LMP_RettangolareEsternaEmergenza-SEparete - 3pVteHObz7Puqt_Gsf9ddr 1		1,000				1,000		
	TER-LMP_RettangolareEsterna:TER-LMP_RettangolareEsternaEmergenza-SEparete -		1,000				1,000		
	A RIPORTARE IMPIANTI ELETTRICI								**58 774,35**
	A RIPORTARE LOCALI TECNICI								**778 748,16**
	A RIPORTARE TERMINAL PARTENZE								***45 980 057,2***
	A RIPORTARE								46 233 513,88

COMPUTO METRICO ESTIMATIVO

L1 - TERMINAL

01 - TERMINAL PARTENZE

006 - LOCALI TECNICI

ELE - IMPIANTI ELETTRICI

N. ARTICOLO	INDICAZIONE DEI LAVORI E DELLE PROVVISTE	U.M.	DIMENSIONI				QUANTITA'	PREZZO	IMPORTO
			SIMILI	LUNG.	LARG.	ALT.			
	RIPORTO								46 233 513,88
	2oTBOUe790PP4xzOp9CRpW 1								
	Totale	cad					22,000	168,75936	3 712,71
	Totale 103 - IMPIANTO DI ILLUMINAZIONE Euro								**62 487,06**
	125 - IMP. ELETTRICO (QUADRI)								
1799 AP-E.IEL.017	Fornitura e posa in opera di Quadro centrale termofrigorifera QCTF (QCTF) Dati Tecnici: Tensione di isolamento (in base al..... 41mm per prof. 400 e 600, e 19 mm per prof. 800 e 1000) Composizione quadro: Il quadro in oggetto è composto da 4 colonne.								
	CFL-PDE_QuadroElettrico:CFL-PDE_QuadroElettrico-QCTF - 2dRbdhkZD1fegnicbgJQQ9 1		1,000				1,000		
	Totale	cad					1,000	27 954,41000	27 954,41
1800 NP.DEI.025037g	Cavo flessibile, isolato con gomma etilenpropilenica ad alto modulo con guaina in mescola termoplastica, tensione nominale 0,6/1 kV, a bassissima emissione di fumi, gas tossici e nocivi conforme CEI 20-38, non propagante l'incendio e la fiamma confor								
	'-QCTF.F1 15			15,000			15,000		
	Totale	m					15,000	27,70812	415,62
40875 NP.DEI.025035a	Cavo flessibile, isolato con gomma etilenpropilenica ad alto modulo con guaina in mescola termoplastica, tensione nominale 0,6/1 kV, a bassissima emissione di fumi, gas tossici e nocivi conforme CEI 20-38, non propagante l'incendio e la fiamma confor								
	'-QLT.L1E 10 * 11			10,000		11,000	110,000		
	Totale	m					110,000	3,65641	402,21
40885 NP.DEI.025041b	Cavo flessibile, isolato con mescola elastomerica reticol ... classe B2ca-s1a,d1,a1: tripolare FTG18OM1: sezione 2,5 mmq								
	A RIPORTARE IMPIANTI ELETTRICI								**91 259,30**
	A RIPORTARE LOCALI TECNICI								**811 233,11**
	A RIPORTARE TERMINAL PARTENZE								***46 012 542,2***
	A RIPORTARE								46 265 998,83

COMPUTO METRICO ESTIMATIVO

L1 - TERMINAL

01 - TERMINAL PARTENZE

006 - LOCALI TECNICI

ELE - IMPIANTI ELETTRICI

N. ARTICOLO	INDICAZIONE DEI LAVORI E DELLE PROVVISTE	U.M.	DIMENSIONI				QUANTITA'	PREZZO	IMPORTO
			SIMILI	LUNG.	LARG.	ALT.			
	RIPORTO								46 265 998,83
	'-QLT.C4 10 * 11			10,000		11,000	110,000		
	Totale	m					110,000	6,28000	690,80
40895 NP.DEI.025038c	Cavo flessibile, isolato con gomma etilenpropilenica ad alto modulo con guaina in mescola termoplastica, tensione nominale 0,6/1 kV, a bassissima emissione di fumi, gas tossici e nocivi conforme CEI 20-38, non propagante l'incendio e la fiamma confor								
	'-QCTF.F6 30			30,000			30,000		
	Totale	m					30,000	10,12393	303,72
40935 NP.DEI.025037a	Cavo flessibile, isolato con gomma etilenpropilenica ad alto modulo con guaina in mescola termoplastica, tensione nominale 0,6/1 kV, a bassissima emissione di fumi, gas tossici e nocivi conforme CEI 20-38, non propagante l'incendio e la fiamma confor								
	PR01 25			25,000			25,000		
	Totale	m					25,000	5,24872	131,22
40945 AP-E.IEL.174	Conduttore unipolare o multipolare flessibile di rame rosso ricotto isolato in gomma HEPR di qualità G18 sotto guaina term...../U: 0,6/1 kV - Classe di reazione al fuoco: Cca-s1b,d1,a1. Sigla di designazione FG18(O)M16 Cavo FG18OM16 sezione 7x1,5 mmq								
	P01a 25			25,000			25,000		
	P01b 25			25,000			25,000		
	P02a 25			25,000			25,000		
	P02b 25			25,000			25,000		
	P03a 25			25,000			25,000		
	P03b 25			25,000			25,000		
	P04a 25			25,000			25,000		
	P04b 25			25,000			25,000		
	P05a 25			25,000			25,000		
	A RIPORTARE IMPIANTI ELETTRICI								**92 385,04**
	A RIPORTARE LOCALI TECNICI								**812 358,85**
	A RIPORTARE TERMINAL PARTENZE								***46 013 667,9***
	A RIPORTARE								46 267 124,57

COMPUTO METRICO ESTIMATIVO

L1 - TERMINAL

01 - TERMINAL PARTENZE

006 - LOCALI TECNICI

ELE - IMPIANTI ELETTRICI

N. ARTICOLO	INDICAZIONE DEI LAVORI E DELLE PROVVISTE	U.M.	DIMENSIONI				QUANTITA'	PREZZO	IMPORTO
			SIMILI	LUNG.	LARG.	ALT.			
	RIPORTO								46 267 124,57
	P05b 25			25,000			25,000		
	P06a 70			70,000			70,000		
	P06b 70			70,000			70,000		
	P07a 80			80,000			80,000		
	P07b 80			80,000			80,000		
	Totale	m					550,000	16,03000	8 816,50
63970 AP-E.IEL.045	Fornitura e posa in opera di CENTRALINE DI CONTROLLO LAMPADE DI EMERGENZA								
	1		1,000				1,000		
	Totale	cad					1,000	3 583,72000	3 583,72
64740 AP-E.IEL.026	Fornitura e posa in opera di Quadro locale tecnico QE.LT (QE.LT) Dati Tecnici: Tensione di isolamento V 690 Tensione di es.....duli din Posa a parete Composizione quadro: Il quadro in oggetto è composto da 1 strutture.								
	CFL-PDE_QuadroCentralinoLocale:CFL-PDE_QuadroCentralinoLocale-QE.LT - 27wzH2PE92pRzodtdlPfFv 1		1,000				1,000		
	CFL-PDE_QuadroCentralinoLocale:CFL-PDE_QuadroCentralinoLocale-QE.LT - 27wzH2PE92pRzodtdlPfAB 1		1,000				1,000		
	CFL-PDE_QuadroCentralinoLocale:CFL-PDE_QuadroCentralinoLocale-QE.LT - 1HD7rYi7X3duAf9Cqhan4D 1		1,000				1,000		
	CFL-PDE_QuadroCentralinoLocale:CFL-PDE_QuadroCentralinoLocale-QE.LT - 3rzDibIG9F7vZQrcqcLYmg 1		1,000				1,000		
	CFL-PDE_QuadroCentralinoLocale:CFL-PDE_QuadroCentralinoLocale-QE.LT - 3rzDibIG9F7vZQrcqcLjDm 1		1,000				1,000		
	CFL-PDE_QuadroCentralinoLocale:CFL-PDE_QuadroCentralinoLocale-QE.LT - 3rzDibIG9F7vZQrcqcLjED 1		1,000				1,000		
	CFL-PDE_QuadroCentralinoLocale:CFL-PDE_QuadroCentralinoLocale-QE.LT - 3rzDibIG9F7vZQrcqcLjBH 1		1,000				1,000		
	A RIPORTARE IMPIANTI ELETTRICI								**104 785,26**
	A RIPORTARE LOCALI TECNICI								**824 759,07**
	A RIPORTARE TERMINAL PARTENZE								***46 026 068,1***
	A RIPORTARE								46 279 524,79

COMPUTO METRICO ESTIMATIVO

L1 - TERMINAL

01 - TERMINAL PARTENZE

006 - LOCALI TECNICI

ELE - IMPIANTI ELETTRICI

N. ARTICOLO	INDICAZIONE DEI LAVORI E DELLE PROVVISTE	U.M.	DIMENSIONI				QUANTITA'	PREZZO	IMPORTO
			SIMILI	LUNG.	LARG.	ALT.			
	RIPORTO								46 279 524,79
	CFL-PDE_QuadroCentralinoLocale:CFL-PDE_QuadroCentralinoLocale-QE.LT - 15h60IuL11Cg_kIwSQtCxs 1		1,000				1,000		
	CFL-PDE_QuadroCentralinoLocale:CFL-PDE_QuadroCentralinoLocale-QE.LT - 2b7msr8Ej2c8P98bnzVN3u 1		1,000				1,000		
	CFL-PDE_QuadroCentralinoLocale:CFL-PDE_QuadroCentralinoLocale-QE.LT - 2b7msr8Ej2c8P98bnzVNRq 1		1,000				1,000		
	CFL-PDE_QuadroCentralinoLocale:CFL-PDE_QuadroCentralinoLocale-QE.LT - 3vJVjZtCb4hgDPMI3jxw_j 1		1,000				1,000		
	Totale	cad					11,000	3 192,41000	35 116,51
64750 AP-E.IEL.133	Fornitura e posa in opera di Quadro locale tecnico QE.LT area arrivi (QE.LT) Dati Tecnici: Tensione di isolamento V 690 Te.....x18 moduli din Posa a parete Composizione quadro: Il quadro in oggetto è composto da 1 strutture.								
	CFL-PDE_QuadroCentralinoLocale:CFL-PDE_QuadroCentralinoLocale-QE.LT - 27wzH2PE92pRzodtdlPfFv 1		1,000				1,000		
	CFL-PDE_QuadroCentralinoLocale:CFL-PDE_QuadroCentralinoLocale-QE.LT - 27wzH2PE92pRzodtdlPfAB 1		1,000				1,000		
	CFL-PDE_QuadroCentralinoLocale:CFL-PDE_QuadroCentralinoLocale-QE.LT - 1HD7rYi7X3duAf9Cqhan4D 1		1,000				1,000		
	CFL-PDE_QuadroCentralinoLocale:CFL-PDE_QuadroCentralinoLocale-QE.LT - 3rzDibIG9F7vZQrcqcLYmg 1		1,000				1,000		
	CFL-PDE_QuadroCentralinoLocale:CFL-PDE_QuadroCentralinoLocale-QE.LT - 3rzDibIG9F7vZQrcqcLjDm 1		1,000				1,000		
	CFL-PDE_QuadroCentralinoLocale:CFL-PDE_QuadroCentralinoLocale-QE.LT - 3rzDibIG9F7vZQrcqcLjED 1		1,000				1,000		
	CFL-PDE_QuadroCentralinoLocale:CFL-PDE_QuadroCentralinoLocale-QE.LT - 3rzDibIG9F7vZQrcqcLjBH 1		1,000				1,000		
	CFL-PDE_QuadroCentralinoLocale:CFL-PDE_QuadroCentralinoLocale-QE.LT - 15h60IuL11Cg_kIwSQtCxs 1		1,000				1,000		
	CFL-PDE_QuadroCentralinoLocale:CFL-PDE_QuadroCentralinoLocale-QE.LT - 2b7msr8Ej2c8P98bnzVN3u 1		1,000				1,000		
	A RIPORTARE IMPIANTI ELETTRICI								**139 901,77**
	A RIPORTARE LOCALI TECNICI								**859 875,58**
	A RIPORTARE TERMINAL PARTENZE								***46 061 184,6***
	A RIPORTARE								46 314 641,30

COMPUTO METRICO ESTIMATIVO

L1 - TERMINAL

01 - TERMINAL PARTENZE

006 - LOCALI TECNICI

ELE - IMPIANTI ELETTRICI

N. ARTICOLO	INDICAZIONE DEI LAVORI E DELLE PROVVISTE	U.M.	DIMENSIONI				QUANTITA'	PREZZO	IMPORTO
			SIMILI	LUNG.	LARG.	ALT.			
	RIPORTO								46 314 641,30
	CFL-PDE_QuadroCentralinoLocale:CFL-PDE_QuadroCentralinoLocale-QE.LT - 2b7msr8Ej2c8P98bnzVNRq 1		1,000				1,000		
	CFL-PDE_QuadroCentralinoLocale:CFL-PDE_QuadroCentralinoLocale-QE.LT - 3vJVjZtCb4hgDPMI3jxw_j 1		1,000				1,000		
	Totale	cad					11,000	2 022,06000	22 242,66
65700 AP-E.IEL.018	Fornitura e posa in opera di Quadro componenti impianto KNX (QKNX) Dati Tecnici: Tensione di isolamento (in base alle appa..... 41mm per prof. 400 e 600, e 19 mm per prof. 800 e 1000) Composizione quadro: Il quadro in oggetto è composto da 1 colonne.								
	CFL-PDE_QuadroElettrico:CFL-PDE_QuadroElettrico-QKNX - 0sS0l92rf7J8PWEW3HTQoI 1		1,000				1,000		
	Totale	cad					1,000	5 017,23000	5 017,23
66930 NP.DEI.025036b	Cavo flessibile, isolato con gomma etilenpropilenica ad alto modulo con guaina in mescola termoplastica, tensione nominale 0,6/1 kV, a bassissima emissione di fumi, gas tossici e nocivi conforme CEI 20-38, non propagante l'incendio e la fiamma confor								
	'-QLT.F1 10 * 11			10,000		11,000	110,000		
	-QLT.C2 10 * 11			10,000		11,000	110,000		
	-QLT.C3 10 * 11			10,000		11,000	110,000		
	Totale	m					330,000	5,34701	1 764,51
66940 NP.DEI.025036a	Cavo flessibile, isolato con gomma etilenpropilenica ad alto modulo con guaina in mescola termoplastica, tensione nominale 0,6/1 kV, a bassissima emissione di fumi, gas tossici e nocivi conforme CEI 20-38, non propagante l'incendio e la fiamma confor								
	'-QLT.L1 10 * 11			10,000		11,000	110,000		
	Totale	m					110,000	4,52137	497,35
66950	Cavo flessibile, isolato con gomma etilenpropilenica ad alto modulo con guaina in								
	A RIPORTARE IMPIANTI ELETTRICI								**169 423,52**
	A RIPORTARE LOCALI TECNICI								**889 397,33**
	A RIPORTARE TERMINAL PARTENZE								***46 090 706,4***
	A RIPORTARE								46 344 163,05

COMPUTO METRICO ESTIMATIVO

L1 - TERMINAL

01 - TERMINAL PARTENZE

006 - LOCALI TECNICI

ELE - IMPIANTI ELETTRICI

N. ARTICOLO	INDICAZIONE DEI LAVORI E DELLE PROVVISTE	U.M.	DIMENSIONI				QUANTITA'	PREZZO	IMPORTO
			SIMILI	LUNG.	LARG.	ALT.			
	RIPORTO								46 344 163,05
NP.DEI.025036c	mescola termoplastica, tensione nominale 0,6/1 kV, a bassissima emissione di fumi, gas tossici e nocivi conforme CEI 20-38, non propagante l'incendio e la fiamma confor								
	-QLT.F2 10 * 11			10,000		11,000	110,000		
	-QLT.F3 10 * 11			10,000		11,000	110,000		
	'-QLT.C1 10 * 11			10,000		11,000	110,000		
	Totale	m					330,000	6,86068	2 264,02
69080 NP.DEI.025036b	Cavo flessibile, isolato con gomma etilenpropilenica ad alto modulo con guaina in mescola termoplastica, tensione nominale 0,6/1 kV, a bassissima emissione di fumi, gas tossici e nocivi conforme CEI 20-38, non propagante l'incendio e la fiamma confor								
	'-QLT.F1 10 * 11			10,000	11,000		110,000		
	-QLT.C2 10 * 11			10,000	11,000		110,000		
	-QLT.C3 10 * 11			10,000	11,000		110,000		
	Totale	m					330,000	5,34701	1 764,51
69090 NP.DEI.025036a	Cavo flessibile, isolato con gomma etilenpropilenica ad alto modulo con guaina in mescola termoplastica, tensione nominale 0,6/1 kV, a bassissima emissione di fumi, gas tossici e nocivi conforme CEI 20-38, non propagante l'incendio e la fiamma confor								
	'-QLT.L1 10 * 11			10,000	11,000		110,000		
	Totale	m					110,000	4,52137	497,35
69100 NP.DEI.025036c	Cavo flessibile, isolato con gomma etilenpropilenica ad alto modulo con guaina in mescola termoplastica, tensione nominale 0,6/1 kV, a bassissima emissione di fumi, gas tossici e nocivi conforme CEI 20-38, non propagante l'incendio e la fiamma confor								
	-QLT.F2 10 * 11			10,000	11,000		110,000		
	-QLT.F3 10 * 11			10,000	11,000		110,000		
	A RIPORTARE IMPIANTI ELETTRICI								**173 949,40**
	A RIPORTARE LOCALI TECNICI								**893 923,21**
	A RIPORTARE TERMINAL PARTENZE								***46 095 232,3***
	A RIPORTARE								46 348 688,93

COMPUTO METRICO ESTIMATIVO

L1 - TERMINAL

01 - TERMINAL PARTENZE

006 - LOCALI TECNICI

ELE - IMPIANTI ELETTRICI

N. ARTICOLO	INDICAZIONE DEI LAVORI E DELLE PROVVISTE	U.M.	DIMENSIONI				QUANTITA'	PREZZO	IMPORTO
			SIMILI	LUNG.	LARG.	ALT.			
	RIPORTO								46 348 688,93
	'-QLT.C1 10 * 11			10,000	11,000		110,000		
	Totale	m					330,000	6,86068	2 264,02
69110 NP.DEI.025035a	Cavo flessibile, isolato con gomma etilenpropilenica ad alto modulo con guaina in mescola termoplastica, tensione nominale 0,6/1 kV, a bassissima emissione di fumi, gas tossici e nocivi conforme CEI 20-38, non propagante l'incendio e la fiamma confor								
	'-QLT.L1E 10 * 11			10,000	11,000		110,000		
	Totale	m					110,000	3,65641	402,21
69120 NP.DEI.025041b	Cavo flessibile, isolato con mescola elastomerica reticol ... classe B2ca-s1a,d1,a1: tripolare FTG18OM1: sezione 2,5 mmq								
	'-QLT.C4 10 * 11			10,000	11,000		110,000		
	Totale	m					110,000	6,28000	690,80
69250 NP.DEI.025035a	Cavo flessibile, isolato con gomma etilenpropilenica ad alto modulo con guaina in mescola termoplastica, tensione nominale 0,6/1 kV, a bassissima emissione di fumi, gas tossici e nocivi conforme CEI 20-38, non propagante l'incendio e la fiamma confor								
	'-QCTF.L1E 40			40,000			40,000		
	P01a 25			25,000			25,000		
	P01b 25			25,000			25,000		
	P02a 25			25,000			25,000		
	P02b 25			25,000			25,000		
	P03a 25			25,000			25,000		
	P03b 25			25,000			25,000		
	P04a 25			25,000			25,000		
	P04b 25			25,000			25,000		
	P05a 25			25,000			25,000		
	A RIPORTARE IMPIANTI ELETTRICI								**177 306,43**
	A RIPORTARE LOCALI TECNICI								**897 280,24**
	A RIPORTARE TERMINAL PARTENZE								***46 098 589,3***
	A RIPORTARE								46 352 045,96

COMPUTO METRICO ESTIMATIVO

L1 - TERMINAL

01 - TERMINAL PARTENZE

006 - LOCALI TECNICI

ELE - IMPIANTI ELETTRICI

N. ARTICOLO	INDICAZIONE DEI LAVORI E DELLE PROVVISTE	U.M.	DIMENSIONI				QUANTITA'	PREZZO	IMPORTO
			SIMILI	LUNG.	LARG.	ALT.			
	RIPORTO								46 352 045,96
	P05b 25			25,000			25,000		
	P06a 70			70,000			70,000		
	P06b 70			70,000			70,000		
	P07a 80			80,000			80,000		
	P07b 80			80,000			80,000		
	PR01 25			25,000			25,000		
	Totale	m					615,000	3,65641	2 248,69
69260 NP.DEI.025036a	Cavo flessibile, isolato con gomma etilenpropilenica ad alto modulo con guaina in mescola termoplastica, tensione nominale 0,6/1 kV, a bassissima emissione di fumi, gas tossici e nocivi conforme CEI 20-38, non propagante l'incendio e la fiamma confor								
	-QCTF.F2 15			15,000			15,000		
	-QCTF.F3 15			15,000			15,000		
	-QCTF.F4 15			15,000			15,000		
	-QCTF.F5 20			20,000			20,000		
	Totale	m					65,000	4,52137	293,89
69270 NP.DEI.025036b	Cavo flessibile, isolato con gomma etilenpropilenica ad alto modulo con guaina in mescola termoplastica, tensione nominale 0,6/1 kV, a bassissima emissione di fumi, gas tossici e nocivi conforme CEI 20-38, non propagante l'incendio e la fiamma confor								
	'-QCTF.L1 40			40,000			40,000		
	'-QCTF.F7 15			15,000			15,000		
	'-QCTF.F8 15			15,000			15,000		
	Totale	m					70,000	5,34701	374,29
69280 NP.DEI.025037e	Cavo flessibile, isolato con gomma etilenpropilenica ad alto modulo con guaina in mescola termoplastica, tensione nominale 0,6/1 kV, a bassissima emissione di fumi,								
	A RIPORTARE IMPIANTI ELETTRICI								**180 223,30**
	A RIPORTARE LOCALI TECNICI								**900 197,11**
	A RIPORTARE TERMINAL PARTENZE								***46 101 506,2***
	A RIPORTARE								46 354 962,83

COMPUTO METRICO ESTIMATIVO

L1 - TERMINAL

01 - TERMINAL PARTENZE

006 - LOCALI TECNICI

ELE - IMPIANTI ELETTRICI

N. ARTICOLO	INDICAZIONE DEI LAVORI E DELLE PROVVISTE	U.M.	DIMENSIONI				QUANTITA'	PREZZO	IMPORTO
			SIMILI	LUNG.	LARG.	ALT.			
	RIPORTO								46 354 962,83
	gas tossici e nocivi conforme CEI 20-38, non propagante l'incendio e la fiamma confor								
	P01a 25			25,000			25,000		
	P01b 25			25,000			25,000		
	P03a 25			25,000			25,000		
	P03b 25			25,000			25,000		
	Totale	m					100,000	16,11966	1 611,97
69290 NP.DEI.025037b	Cavo flessibile, isolato con gomma etilenpropilenica ad alto modulo con guaina in mescola termoplastica, tensione nominale 0,6/1 kV, a bassissima emissione di fumi, gas tossici e nocivi conforme CEI 20-38, non propagante l'incendio e la fiamma confor								
	P02a 25			25,000			25,000		
	P02b 25			25,000			25,000		
	P04a 25			25,000			25,000		
	P04b 25			25,000			25,000		
	Totale	m					100,000	6,43803	643,80
69300 NP.DEI.025037c	Cavo flessibile, isolato con gomma etilenpropilenica ad alto modulo con guaina in mescola termoplastica, tensione nominale 0,6/1 kV, a bassissima emissione di fumi, gas tossici e nocivi conforme CEI 20-38, non propagante l'incendio e la fiamma confor								
	P05a 25			25,000			25,000		
	P05b 25			25,000			25,000		
	P06a 70			70,000			70,000		
	P06b 70			70,000			70,000		
	P07a 80			80,000			80,000		
	P07b 80			80,000			80,000		
	A RIPORTARE IMPIANTI ELETTRICI								**182 479,07**
	A RIPORTARE LOCALI TECNICI								**902 452,88**
	A RIPORTARE TERMINAL PARTENZE								***46 103 761,9***
	A RIPORTARE								46 357 218,60

COMPUTO METRICO ESTIMATIVO

L1 - TERMINAL

01 - TERMINAL PARTENZE

006 - LOCALI TECNICI

ELE - IMPIANTI ELETTRICI

N. ARTICOLO	INDICAZIONE DEI LAVORI E DELLE PROVVISTE	U.M.	DIMENSIONI				QUANTITA'	PREZZO	IMPORTO
			SIMILI	LUNG.	LARG.	ALT.			
	RIPORTO								46 357 218,60
	Totale	m					350,000	8,09915	2 834,70
69310 AP-E.IEL.126	Fornitura e posa in opera di Cavo multipolare FG18OH2M16 0,6/1 kV sez. 2X1,5 mmq classe di reazione al fuoco Cca - s1b, d1, a1								
	P01a 25			25,000			25,000		
	P01b 25			25,000			25,000		
	P02a 25			25,000			25,000		
	P02b 25			25,000			25,000		
	P03a 25			25,000			25,000		
	P03b 25			25,000			25,000		
	P04a 25			25,000			25,000		
	P04b 25			25,000			25,000		
	P05a 25			25,000			25,000		
	P05b 25			25,000			25,000		
	P06a 70			70,000			70,000		
	P06b 70			70,000			70,000		
	P07a 80			80,000			80,000		
	P07b 80			80,000			80,000		
	Totale	m					550,000	3,21000	1 765,50
71210 NP.DEI.025218b	Allacciamento di utenza monofase incluso conduttore di protezione, con utilizzo di cavo unipolare o multipolare in guaina protettiva di pvc flessibile, provvista di raccordi filettati e di adattatori alle estremità, lunghezza fino a 1,5 m: sezione co								
	CFL-PDE_QuadroBordoMacchina:CFL-PDE_QuadroBordoMacchina-QAS - 1MwyB26BPE3Q_2ZUWJoYVu 1		1,000				1,000		
	CFL-PDE_QuadroBordoMacchina:CFL-PDE_QuadroBordoMacchina-QAS - 3L1HPsTbz93AM5pG5$TNoL 1		1,000				1,000		
	CFL-PDE_QuadroBordoMacchina:CFL-PDE_QuadroBordoMacchina-QAS -		1,000				1,000		
	A RIPORTARE IMPIANTI ELETTRICI								**187 079,27**
	A RIPORTARE LOCALI TECNICI								**907 053,08**
	A RIPORTARE TERMINAL PARTENZE								***46 108 362,1***
	A RIPORTARE								46 361 818,80

COMPUTO METRICO ESTIMATIVO

L1 - TERMINAL

01 - TERMINAL PARTENZE

006 - LOCALI TECNICI

ELE - IMPIANTI ELETTRICI

N. ARTICOLO	INDICAZIONE DEI LAVORI E DELLE PROVVISTE	U.M.	DIMENSIONI SIMILI	LUNG.	LARG.	ALT.	QUANTITA'	PREZZO	IMPORTO
	RIPORTO								46 361 818,80
	3L1HPsTbz93AM5pG5$TNu6 1								
	CFL-PDE_QuadroBordoMacchina:CFL-PDE_QuadroBordoMacchina-QAS - 3L1HPsTbz93AM5pG5$TNwM 1		1,000				1,000		
	CFL-PDE_QuadroBordoMacchina:CFL-PDE_QuadroBordoMacchina-QAS - 3L1HPsTbz93AM5pG5$TNyx 1		1,000				1,000		
	CFL-PDE_QuadroBordoMacchina:CFL-PDE_QuadroBordoMacchina-QAS - 3L1HPsTbz93AM5pG5$TN$$ 1		1,000				1,000		
	CFL-PDE_QuadroBordoMacchina:CFL-PDE_QuadroBordoMacchina-QAS - 3L1HPsTbz93AM5pG5$TK0r 1		1,000				1,000		
	CFL-PDE_QuadroBordoMacchina:CFL-PDE_QuadroBordoMacchina-QAS - 3L1HPsTbz93AM5pG5$TK9Z 1		1,000				1,000		
	CFL-PDE_QuadroBordoMacchina:CFL-PDE_QuadroBordoMacchina-QAS - 3L1HPsTbz93AM5pG5$TK83 1		1,000				1,000		
	Totale	cad					9,000	44,86966	403,83
71240 NP.DEI.025218b	Allacciamento di utenza monofase incluso conduttore di protezione, con utilizzo di cavo unipolare o multipolare in guaina protettiva di pvc flessibile, provvista di raccordi filettati e di adattatori alle estremità, lunghezza fino a 1,5 m: sezione co								
	CFL-PDE_QuadroBordoMacchina:CFL-PDE_QuadroBordoMacchina-QMC - 3cxVua6w58cw32eH$sNTra 1		1,000				1,000		
	CFL-PDE_QuadroBordoMacchina:CFL-PDE_QuadroBordoMacchina-QMC - 3UtPTOJon8uQHRWgl5oFG3 1		1,000				1,000		
	Totale	cad					2,000	44,86966	89,74
	Totale 125 - IMP. ELETTRICO (QUADRI) Euro								**125 085,78**
	126 - IMP. ELETTRICO (DISTRIBUZIONE)								
42155 CAL25_06.L05.017.004	dimensioni 100 x 75 mm verniciata								
	Passerella con raccordi:Passerella canale - 3eHnVfbtH5kQMtl3KLKkKX			1,728			1,728		
	A RIPORTARE IMPIANTI ELETTRICI								**187 572,84**
	A RIPORTARE LOCALI TECNICI								**907 546,65**
	A RIPORTARE TERMINAL PARTENZE								***46 108 855,7***
	A RIPORTARE								46 362 312,37

COMPUTO METRICO ESTIMATIVO

L1 - TERMINAL

01 - TERMINAL PARTENZE

006 - LOCALI TECNICI

ELE - IMPIANTI ELETTRICI

N. ARTICOLO	INDICAZIONE DEI LAVORI E DELLE PROVVISTE	U.M.	DIMENSIONI				QUANTITA'	PREZZO	IMPORTO
			SIMILI	LUNG.	LARG.	ALT.			
	RIPORTO								46 362 312,37
	1.72806512858323								
	Passerella con raccordi:Passerella canale - 3eHnVfbtH5kQMtl3KLKkKW 1.72806512858323			1,728			1,728		
	Totale	m					3,456	47,33521	163,59
64540 R25NP.22CL.PR.L.000640.040.c	Posti di comando e segnalazione, corpo e coperchio in lega di alluminio, imbocchi filettati UNI-6125, perno comando in a ... o ove previsto, viteria in acciaio inossidabile, tensione di lavoro 380 V posto singolo con pulsante d'emergenza a fungo								
	CFL-PDE_PulsanteSgancio:CFL-PDE_PulsanteSgancio-Generale - 2FdfMFTUPDv9FBFZSB$I3A 1		1,000				1,000		
	CFL-PDE_PulsanteSgancio:CFL-PDE_PulsanteSgancio-Generale - 1HL7BQZyT2qgjJHud5orlT 1		1,000				1,000		
	CFL-PDE_PulsanteSgancio:CFL-PDE_PulsanteSgancio-Generale - 1HL7BQZyT2qgjJHud5orlS 1		1,000				1,000		
	CFL-PDE_PulsanteSgancio:CFL-PDE_PulsanteSgancio-Generale - 2pMrA8Wir2jAScBXvLxbqW 1		1,000				1,000		
	CFL-PDE_PulsanteSgancio:CFL-PDE_PulsanteSgancio-Generale - 2pMrA8Wir2jAScBXvLxbr3 1		1,000				1,000		
	CFL-PDE_PulsanteSgancio:CFL-PDE_PulsanteSgancio-Generale - 1uDmtCFiv9YA2GfpFeBt6t 1		1,000				1,000		
	CFL-PDE_PulsanteSgancio:CFL-PDE_PulsanteSgancio-Generale - 1uDmtCFiv9YA2GfpFeBt7n 1		1,000				1,000		
	Totale	cad					7,000	156,57576	1 096,03
70700 AP-E.IEL.158	Fornitura e posa in opera di gruppo prese tipo 2 per locali tecnici composto da: N.1 presa CEE 230V 16A 3P+T+N con fusibili interbloccata, N.1 presa CEE 400V 16A 3P+T+N con fusibili interbloccata								
	TER-PRE_GruppoPreseCEE2P:TER-PRE_GruppoPreseCEEP-GP2 - 1uTOyO8ff7E9M69UYHAsAQ 1		1,000				1,000		
	TER-PRE_GruppoPreseCEE2P:TER-PRE_GruppoPreseCEEP-GP2 -		1,000				1,000		
	A RIPORTARE IMPIANTI ELETTRICI								**188 832,46**
	A RIPORTARE LOCALI TECNICI								**908 806,27**
	A RIPORTARE TERMINAL PARTENZE								***46 110 115,3***
	A RIPORTARE								46 363 571,99

COMPUTO METRICO ESTIMATIVO

L1 - TERMINAL

01 - TERMINAL PARTENZE

006 - LOCALI TECNICI

ELE - IMPIANTI ELETTRICI

N. ARTICOLO	INDICAZIONE DEI LAVORI E DELLE PROVVISTE	U.M.	DIMENSIONI				QUANTITA'	PREZZO	IMPORTO
			SIMILI	LUNG.	LARG.	ALT.			
	RIPORTO								46 363 571,99
	1uTOyO8ff7E9M69UYHAsmv 1								
	TER-PRE_GruppoPreseCEE2P:TER-PRE_GruppoPreseCEEP-GP2 - 1uTOyO8ff7E9M69UYHAsje 1		1,000				1,000		
	TER-PRE_GruppoPreseCEE2P:TER-PRE_GruppoPreseCEEP-GP2 - 1uTOyO8ff7E9M69UYHAset 1		1,000				1,000		
	TER-PRE_GruppoPreseCEE2P:TER-PRE_GruppoPreseCEEP-GP2 - 1uTOyO8ff7E9M69UYHAscm 1		1,000				1,000		
	Totale	cad					5,000	263,09000	1 315,45
71120 NP.DEI.015003r	Impianto elettrico per punto presa di corrente, del tipo incassato, in unità abitativa tipo di 100 mq in pianta, misurato a partire dalla scatola di derivazione in dorsale, questa esclusa; con sistema di distribuzione in conduttori del tipo FS17-450/								
	TER-PRE_PresaFM1:TER-PRE_PresaFM-UnelN - 0sK1wgWGL6LBFvAwZaporM 1		1,000				1,000		
	TER-PRE_PresaFM1:TER-PRE_PresaFM-UnelN - 2S4bJltJT7igjcgAfNwsbD 1		1,000				1,000		
	TER-PRE_PresaFM1:TER-PRE_PresaFM-UnelN - 2S4bJltJT7igjcgAfNwsah 1		1,000				1,000		
	TER-PRE_PresaFM1:TER-PRE_PresaFM-UnelN - 32ivgWb5X6LeEWYidu_4Mo 1		1,000				1,000		
	TER-PRE_PresaFM1:TER-PRE_PresaFM-UnelN - 32ivgWb5X6LeEWYidu_4GN 1		1,000				1,000		
	TER-PRE_PresaFM1:TER-PRE_PresaFM-UnelN - 2iCqdI8Rz3Du$FZMfVh5Yb 1		1,000				1,000		
	TER-PRE_PresaFM1:TER-PRE_PresaFM-UnelN - 2iCqdI8Rz3Du$FZMfVh5Zp 1		1,000				1,000		
	TER-PRE_PresaFM1:TER-PRE_PresaFM-UnelN - 2iCqdI8Rz3Du$FZMfVh5b_ 1		1,000				1,000		
	TER-PRE_PresaFM1:TER-PRE_PresaFM-UnelN - 18ZhlYzB99uRDiUd3DUP6u 1		1,000				1,000		
	TER-PRE_PresaFM1:TER-PRE_PresaFM-UnelN - 0ciGkUrhXEpOcZwv1rsvE7 1		1,000				1,000		
	TER-PRE_PresaFM1:TER-PRE_PresaFM-UnelN - 0ciGkUrhXEpOcZwv1rsv7F 1		1,000				1,000		
	TER-PRE_PresaFM1:TER-PRE_PresaFM-UnelN - 27wzH2PE92pRzodtdlPgr9 1		1,000				1,000		
	TER-PRE_PresaFM1:TER-PRE_PresaFM-UnelN - 2bdM99eZn4NRL9$0vWsnbi 1		1,000				1,000		
	TER-PRE_PresaFM1:TER-PRE_PresaFM-UnelN - 1dfN38gyXBkhpsFOI3VCTw 1		1,000				1,000		
	TER-PRE_PresaFM1:TER-PRE_PresaFM-UnelN - 32UAe0KB5ArOm3WQ4Rg4tz 1		1,000				1,000		
	TER-PRE_PresaFM1:TER-PRE_PresaFM-UnelN - 3getdye$rDFeZjAEapVZdX 1		1,000				1,000		
	A RIPORTARE IMPIANTI ELETTRICI								**190 147,91**
	A RIPORTARE LOCALI TECNICI								**910 121,72**
	A RIPORTARE TERMINAL PARTENZE								***46 111 430,8***
	A RIPORTARE								46 364 887,44

COMPUTO METRICO ESTIMATIVO

L1 - TERMINAL

01 - TERMINAL PARTENZE

006 - LOCALI TECNICI

ELE - IMPIANTI ELETTRICI

N. ARTICOLO	INDICAZIONE DEI LAVORI E DELLE PROVVISTE	U.M.	DIMENSIONI				QUANTITA'	PREZZO	IMPORTO
			SIMILI	LUNG.	LARG.	ALT.			
	RIPORTO								46 364 887,44
	TER-PRE_PresaFM1:TER-PRE_PresaFM-UnelN - 2Dwz5fZHz388mybSjkt56m 1		1,000				1,000		
	TER-PRE_PresaFM1:TER-PRE_PresaFM-UnelN - 0cEwjac0D1o9ET2BVuUy$1 1		1,000				1,000		
	TER-PRE_PresaFM1:TER-PRE_PresaFM-UnelN - 0cEwjac0D1o9ET2BVuUy_5 1		1,000				1,000		
	TER-PRE_PresaFM1:TER-PRE_PresaFM-UnelN - 0cEwjac0D1o9ET2BVuUyy2 1		1,000				1,000		
	TER-PRE_PresaFM1:TER-PRE_PresaFM-UnelN - 0cEwjac0D1o9ET2BVuUyxX 1		1,000				1,000		
	TER-PRE_PresaFM1:TER-PRE_PresaFM-UnelN - 0cEwjac0D1o9ET2BVuUyvI 1		1,000				1,000		
	TER-PRE_PresaFM1:TER-PRE_PresaFM-UnelN - 1N8m$Ne_f9_B1KJ03HHi6f 1		1,000				1,000		
	Totale	cad					23,000	51,57308	1 186,18
71150 NP.DEI.015003r	Impianto elettrico per punto presa di corrente, del tipo incassato, in unità abitativa tipo di 100 mq in pianta, misurato a partire dalla scatola di derivazione in dorsale, questa esclusa; con sistema di distribuzione in conduttori del tipo FS17-450/								
	TER-PRE_PresaFM1:TER-PRE_PresaFM-UnelP - 1AZBnEFTf3px3ViZG0TqGf 1		1,000				1,000		
	TER-PRE_PresaFM1:TER-PRE_PresaFM-UnelP - 1AZBnEFTf3px3ViZG0Tft1 1		1,000				1,000		
	TER-PRE_PresaFM1:TER-PRE_PresaFM-UnelP - 3U7ZQUH013Hh6vHO3tjIX6 1		1,000				1,000		
	TER-PRE_PresaFM1:TER-PRE_PresaFM-UnelP - 3U7ZQUH013Hh6vHO3tjIp3 1		1,000				1,000		
	TER-PRE_PresaFM1:TER-PRE_PresaFM-UnelP - 3WXL3Bd01AXwhpmZMiw09z 1		1,000				1,000		
	TER-PRE_PresaFM1:TER-PRE_PresaFM-UnelP - 3WXL3Bd01AXwhpmZMiw06Q 1		1,000				1,000		
	TER-PRE_PresaFM1:TER-PRE_PresaFM-UnelP - 10$GSOSyv4MOzocFN2lR_y 1		1,000				1,000		
	TER-PRE_PresaFM1:TER-PRE_PresaFM-UnelP - 10$GSOSyv4MOzocFN2lR_N 1		1,000				1,000		
	TER-PRE_PresaFM1:TER-PRE_PresaFM-UnelP - 10$GSOSyv4MOzocFN2lRol 1		1,000				1,000		
	TER-PRE_PresaFM1:TER-PRE_PresaFM-UnelP - 27wzH2PE92pRzodtdlPgnD 1		1,000				1,000		
	TER-PRE_PresaFM1:TER-PRE_PresaFM-UnelP - 1HD7rYi7X3duAf9Cqhanez 1		1,000				1,000		
	TER-PRE_PresaFM1:TER-PRE_PresaFM-UnelP - 1HD7rYi7X3duAf9Cqha$bU 1		1,000				1,000		
	TER-PRE_PresaFM1:TER-PRE_PresaFM-UnelP - 0H3hlA7Bv1BQstK_0cKFKB 1		1,000				1,000		
	Totale	cad					13,000	51,57308	670,45
71480	Allacciamento di utenza trifase incluso conduttore di neutro e di protezione, con								
	A RIPORTARE IMPIANTI ELETTRICI								**192 004,54**
	A RIPORTARE LOCALI TECNICI								**911 978,35**
	A RIPORTARE TERMINAL PARTENZE								***46 113 287,4***
	A RIPORTARE								46 366 744,07

COMPUTO METRICO ESTIMATIVO

L1 - TERMINAL

01 - TERMINAL PARTENZE

006 - LOCALI TECNICI

ELE - IMPIANTI ELETTRICI

N. ARTICOLO	INDICAZIONE DEI LAVORI E DELLE PROVVISTE	U.M.	DIMENSIONI				QUANTITA'	PREZZO	IMPORTO
			SIMILI	LUNG.	LARG.	ALT.			
	RIPORTO								46 366 744,07
NP.DEI.025219c	utilizzo di cavo unipolare o multipolare isolato in EPR posato in guaina protettiva di pvc flessibile, provvista di raccordi filettati e di adattatori alle estremità, l								
	TER-PRE_Allacciamento:TER-PRE_Allacciamento-MECVerticale - 2S4bJltJT7igjcgAfNwsZu 1		1,000				1,000		
	TER-PRE_Allacciamento:TER-PRE_Allacciamento-MECVerticale - 1AZBnEFTf3px3ViZG0TqiI 1		1,000				1,000		
	TER-PRE_Allacciamento:TER-PRE_Allacciamento-MECVerticale - 1AZBnEFTf3px3ViZG0Tfq1 1		1,000				1,000		
	TER-PRE_Allacciamento:TER-PRE_Allacciamento-MECVerticale - 3WXL3Bd01AXwhpmZMiw1dL 1		1,000				1,000		
	TER-PRE_Allacciamento:TER-PRE_Allacciamento-MECVerticale - 3WXL3Bd01AXwhpmZMiw0M8 1		1,000				1,000		
	TER-PRE_Allacciamento:TER-PRE_Allacciamento-MECVerticale - 2LhWRzMnj46wmwF6yeLrNz 1		1,000				1,000		
	TER-PRE_Allacciamento:TER-PRE_Allacciamento-MECVerticale - 3pZhqNPVD4veS_gkPG4f0s 1		1,000				1,000		
	TER-PRE_Allacciamento:TER-PRE_Allacciamento-MECVerticale - 3pZhqNPVD4veS_gkPG4fEk 1		1,000				1,000		
	TER-PRE_Allacciamento:TER-PRE_Allacciamento-MECVerticale - 3pZhqNPVD4veS_gkPG4fF3 1		1,000				1,000		
	TER-PRE_Allacciamento:TER-PRE_Allacciamento-MECVerticale - 3pZhqNPVD4veS_gkPG4fFZ 1		1,000				1,000		
	Totale	cad					10,000	74,96624	749,66
	Totale 126 - IMP. ELETTRICO (DISTRIBUZIONE) Euro								**5 181,36**
	145 - IMP.PREVENZIONE INCENDI								
42295 NP.DEI.025218a	Allacciamento di utenza monofase incluso conduttore di protezione, con utilizzo di cavo unipolare o multipolare in guaina protettiva di pvc flessibile, provvista di raccordi filettati e di adattatori alle estremità, lunghezza fino a 1,5 m: sezione co								
	A RIPORTARE IMPIANTI ELETTRICI								**192 754,20**
	A RIPORTARE LOCALI TECNICI								**912 728,01**
	A RIPORTARE TERMINAL PARTENZE								***46 114 037,1***
	A RIPORTARE								46 367 493,73

COMPUTO METRICO ESTIMATIVO

L1 - TERMINAL

01 - TERMINAL PARTENZE

006 - LOCALI TECNICI

ELE - IMPIANTI ELETTRICI

N. ARTICOLO	INDICAZIONE DEI LAVORI E DELLE PROVVISTE	U.M.	DIMENSIONI				QUANTITA'	PREZZO	IMPORTO
			SIMILI	LUNG.	LARG.	ALT.			
	RIPORTO								46 367 493,73
	TER-PRE_Allacciamento:TER-PRE_Allacciamento-FMOrizzontaleENFC - 3ANuAy2Gf87RB0bvrwqNZm 1		1,000				1,000		
	Totale	cad					1,000	30,19487	30,19
	Totale 145 - IMP.PREVENZIONE INCENDI Euro								**30,19**
	Totale ELE - IMPIANTI ELETTRICI Euro								**192 784,39**
	A RIPORTARE LOCALI TECNICI								**912 758,20**
	A RIPORTARE TERMINAL PARTENZE								***46 114 067,3***
	A RIPORTARE								46 367 523,92

COMPUTO METRICO ESTIMATIVO

L1 - TERMINAL

01 - TERMINAL PARTENZE

006 - LOCALI TECNICI

FAC - INVOLUCRO ESTERNO - FACCIATE

N. ARTICOLO	INDICAZIONE DEI LAVORI E DELLE PROVVISTE	U.M.	DIMENSIONI				QUANTITA'	PREZZO	IMPORTO
			SIMILI	LUNG.	LARG.	ALT.			
	RIPORTO								46 367 523,92
	041 - MURATURE PERIMETRALI E ISOLAMENTI								
30180 AP-E.ARC.016	0.ME.02_Tamponamento esterno con pannello isolante in lana di roccia e lastra di cartongesso fibrorinforzato.								
	01_TERMINAL PARTENZE_LOCALI TECNICI								
	0.ME.02 - Tamponamento esterno in gesso fibrorinforzato								
	ARC_P02_+17.05 1 * (2.2)		1,000			2,200	2,200		
	ARC_P02_+17.05 1 * (35.71)		1,000			35,710	35,710		
	ARC_P02_+17.05 1 * (5.43)		1,000			5,430	5,430		
	ARC_P02_+17.05 1 * (22.37)		1,000			22,370	22,370		
	ARC_P02_+17.05 1 * (30.49)		1,000			30,490	30,490		
	ARC_P02_+17.05 1 * (13.31)		1,000			13,310	13,310		
	Totale	m²					109,510	85,93000	9 410,19
30230 AP-E.ARC.023	0.ME.09_Muretto perimetrale così costituito, blocchi di laterizio porizzato 250 mm								
	01_TERMINAL PARTENZE_LOCALI TECNICI								
	0.ME.09 - Coronamento di copertura in laterizio ed isolante								
	ARC_P01_+16.95 Mezzanino 1 * (1.19)		1,000			1,190	1,190		
	ARC_P01_+16.95 Mezzanino 1 * (0.89)		1,000			0,890	0,890		
	ARC_P01_+16.95 Mezzanino 1 * (1.18)		1,000			1,180	1,180		
	ARC_P01_+16.95 Mezzanino 1 * (2.55)		1,000			2,550	2,550		
	ARC_P01_+16.95 Mezzanino 1 * (3.75)		1,000			3,750	3,750		
	ARC_P01_+16.95 Mezzanino 1 * (3.75)		1,000			3,750	3,750		
	ARC_P01_+16.95 Mezzanino 1 * (0.93)		1,000			0,930	0,930		
	ARC_P01_+16.95 Mezzanino 1 * (0.92)		1,000			0,920	0,920		
	ARC_P01_+16.95 Mezzanino 1 * (1.2)		1,000			1,200	1,200		
	A RIPORTARE INVOLUCRO ESTERNO - FACCIATE								**9 410,19**
	A RIPORTARE LOCALI TECNICI								**922 168,39**
	A RIPORTARE TERMINAL PARTENZE								***46 123 477,5***
	A RIPORTARE								46 376 934,11

COMPUTO METRICO ESTIMATIVO

L1 - TERMINAL

01 - TERMINAL PARTENZE

006 - LOCALI TECNICI

FAC - INVOLUCRO ESTERNO - FACCIATE

N. ARTICOLO	INDICAZIONE DEI LAVORI E DELLE PROVVISTE	U.M.	DIMENSIONI				QUANTITA'	PREZZO	IMPORTO
			SIMILI	LUNG.	LARG.	ALT.			
	RIPORTO								46 376 934,11
	ARC_P01_+16.95 Mezzanino 1 * (1.2)		1,000			1,200	1,200		
	ARC_P01_+16.95 Mezzanino 1 * (2.98)		1,000			2,980	2,980		
	ARC_P01_+16.95 Mezzanino 1 * (2.98)		1,000			2,980	2,980		
	Totale	m²					23,520	203,78000	4 792,91
30460 AP-E.ARC.024	0.ME.11_Rivestimento impermeabilizzante costituito da, doppio strato di membrana impermeabilizzante sp. 4+4mm, con strato esterno ardesiato.								
	01_TERMINAL PARTENZE_LOCALI TECNICI								
	0.ME.11_Rivestimento impermeabilizzante (doppio strato ardersiato)								
	ARC_P01_+16.95 Mezzanino 1 * (3.23)		1,000			3,230	3,230		
	Totale	m²					3,230	35,40000	114,34
	Totale 041 - MURATURE PERIMETRALI E ISOLAMENTI Euro								**14 317,44**
	044 - COPERTURE								
30500 AP-E.ARC.103	0.CO.11 - Copertura impermeabile isolata								
	01_TERMINAL PARTENZE_LOCALI TECNICI								
	0.CO.11 - Rivestimento di bordo coperture corpi scala								
	ARC_P04_+20.88 1 * (6.60)		1,000			6,600	6,600		
	ARC_P04_+20.88 1 * (5.03)		1,000			5,030	5,030		
	ARC_P0x_+13.37 1 * (1.52)		1,000			1,520	1,520		
	ARC_P01_+16.95 Mezzanino 1 * (5.91)		1,000			5,910	5,910		
	ARC_P01_+16.95 Mezzanino 1 * (5.57)		1,000			5,570	5,570		
	ARC_P01_+16.95 Mezzanino 1 * (9.22)		1,000			9,220	9,220		
	ARC_P01_+16.95 Mezzanino 1 * (9.80)		1,000			9,800	9,800		
	A RIPORTARE INVOLUCRO ESTERNO - FACCIATE								**14 317,44**
	A RIPORTARE LOCALI TECNICI								**927 075,64**
	A RIPORTARE TERMINAL PARTENZE								***46 128 384,7***
	A RIPORTARE								46 381 841,36

COMPUTO METRICO ESTIMATIVO

L1 - TERMINAL

01 - TERMINAL PARTENZE

006 - LOCALI TECNICI

FAC - INVOLUCRO ESTERNO - FACCIATE

N. ARTICOLO	INDICAZIONE DEI LAVORI E DELLE PROVVISTE	U.M.	DIMENSIONI				QUANTITA'	PREZZO	IMPORTO
			SIMILI	LUNG.	LARG.	ALT.			
	RIPORTO								46 381 841,36
	Totale	m²					43,650	78,85000	3 441,80
30530 NP25.22CL.PR.E.001160.050.g	Copertura a tetto isolato e microventilato realizzata in pannelli termoisolanti a protezione multistrato, con isolante spessore 125 mm, trasmittanza termica 0,26 W/mqK								
	01_TERMINAL PARTENZE_LOCALI TECNICI								
	0.CO.12 - Copertura falda pannello sandwich grecato								
	ARC_P01_+13.24 1 * (44.34)		1,000			44,340	44,340		
	ARC_P01_+13.24 1 * (6.81)		1,000			6,810	6,810		
	Totale	m²					51,150	86,36000	4 417,31
30540 NP25.22CL.PR.E.001160.050.a	Copertura a tetto isolato e microventilato realizzata in pannelli termoisolanti a protezione multistrato, con isolante spessore 40 mm, trasmittanza termica 0,81 W/mqK								
	01_TERMINAL PARTENZE_LOCALI TECNICI								
	0.CO.13 - Copertura falda pannello sandwich grecato								
	ARC_P04_+20.88 1 * (95.46)		1,000			95,460	95,460		
	Totale	m²					95,460	68,76000	6 563,83
	Totale 044 - COPERTURE Euro								**14 422,94**
	Totale FAC - INVOLUCRO ESTERNO - FACCIATE Euro								**28 740,38**
	A RIPORTARE LOCALI TECNICI								**941 498,58**
	A RIPORTARE TERMINAL PARTENZE								***46 142 807,6***
	A RIPORTARE								46 396 264,30

COMPUTO METRICO ESTIMATIVO

L1 - TERMINAL

01 - TERMINAL PARTENZE

006 - LOCALI TECNICI

MEC - IMPIANTI MECCANICI

N. ARTICOLO	INDICAZIONE DEI LAVORI E DELLE PROVVISTE	U.M.	DIMENSIONI				QUANTITA'	PREZZO	IMPORTO
			SIMILI	LUNG.	LARG.	ALT.			
	RIPORTO								46 396 264,30
	109 - IMPIANTO ANTINCENDIO								
3300 NP25.22CL.PR.C.000910.020.b	CASSETTA DA ESTERNO PER IDRANTI								
	Idrante UNI45:Idrante UNI45 - 36xonjZgr80OXo76Ig_llk 1		1,000				1,000		
	Idrante UNI45:Idrante UNI45 - 36xonjZgr80OXo76Ig_llh 1		1,000				1,000		
	Idrante UNI45:Idrante UNI45 - 36xonjZgr80OXo76Ig_lle 1		1,000				1,000		
	Idrante UNI45:Idrante UNI45 - 36xonjZgr80OXo76Ig_llr 1		1,000				1,000		
	Idrante UNI45:Idrante UNI45 - 36xonjZgr80OXo76Ig_llo 1		1,000				1,000		
	Idrante UNI45:Idrante UNI45 - 36xonjZgr80OXo76Ig_ll$ 1		1,000				1,000		
	Idrante UNI45:Idrante UNI45 - 36xonjZgr80OXo76Ig_lly 1		1,000				1,000		
	Idrante UNI45:Idrante UNI45 - 3w8f0PhpP0cAcd36bX41Ow 1		1,000				1,000		
	Idrante UNI45:Idrante UNI45 - 2M04oBmKDCVAmg$1m99NcZ 1		1,000				1,000		
	Idrante UNI45:Idrante UNI45 - 2M04oBmKDCVAmg$1m99NLK 1		1,000				1,000		
	Totale	cad					10,000	240,72000	2 407,20
5510 AP-E.ITM.022	Coibentazione per tubazioni con elastomero espanso - 9 mm, oltre DN80								
	Isolamento tubazione:GuainaElastomeroFlessibile_p - 2hXgvco3vDffEOIv2Cc80P 0.216492512490989*1.35			0,292			0,292		
	Isolamento tubazione:GuainaElastomeroFlessibile_p - 2hXgvco3vDffEOIv2Cc80U 2.83554133784523*1.35			3,828			3,828		
	Isolamento tubazione:GuainaElastomeroFlessibile_p - 2hXgvco3vDffEOIv2Cc80S 0.0178512218055855*1.35			0,024			0,024		
	Isolamento tubazione:GuainaElastomeroFlessibile_p - 2hXgvco3vDffEOIv2Cc80T 0.161303880335274*1.35			0,218			0,218		
	Isolamento tubazione:GuainaElastomeroFlessibile_p - 2hXgvco3vDffEOIv2Cc80Z 0.0781661041312917*1.35			0,106			0,106		
	Isolamento tubazione:GuainaElastomeroFlessibile_p - 2hXgvco3vDffEOIv2Cc80W			0,007			0,007		
	A RIPORTARE IMPIANTI MECCANICI								**2 407,20**
	A RIPORTARE LOCALI TECNICI								**943 905,78**
	A RIPORTARE TERMINAL PARTENZE								***46 145 214,8***
	A RIPORTARE								46 398 671,50

COMPUTO METRICO ESTIMATIVO

L1 - TERMINAL

01 - TERMINAL PARTENZE

006 - LOCALI TECNICI

MEC - IMPIANTI MECCANICI

N. ARTICOLO	INDICAZIONE DEI LAVORI E DELLE PROVVISTE	U.M.	DIMENSIONI				QUANTITA'	PREZZO	IMPORTO
			SIMILI	LUNG.	LARG.	ALT.			
	RIPORTO								46 398 671,50
	0.00502386134903911*1.35								
	Isolamento tubazione:GuainaElastomeroFlessibile_p - 2hXgvco3vDffEOIv2Cc80X 0.00502388999309148*1.35			0,007			0,007		
	Isolamento tubazione:GuainaElastomeroFlessibile_p - 2hXgvco3vDffEOIv2Cc80c 0.32387790707567*1.35			0,437			0,437		
	Isolamento tubazione:GuainaElastomeroFlessibile_p - 2hXgvco3vDffEOIv2Cc80b 0.0235611219350563*1.35			0,032			0,032		
	Isolamento tubazione:GuainaElastomeroFlessibile_p - 2hXgvco3vDffEOIv2Cc80w 0.198584491639642*1.35			0,268			0,268		
	Isolamento tubazione:GuainaElastomeroFlessibile_p - 2hXgvco3vDffEOIv2Cc80v 0.323877907075672*1.35			0,437			0,437		
	Isolamento tubazione:GuainaElastomeroFlessibile_p - 2hXgvco3vDffEOIv2Cc80_ 0.196801861077567*1.35			0,266			0,266		
	Isolamento tubazione:GuainaElastomeroFlessibile_p - 2hXgvco3vDffEOIv2Cc80z 0.0147270360563134*1.35			0,020			0,020		
	Isolamento tubazione:GuainaElastomeroFlessibile_p - 2hXgvco3vDffEOIv2Cc80o 0.117647632037411*1.35			0,159			0,159		
	Isolamento tubazione:GuainaElastomeroFlessibile_p - 2hXgvco3vDffEOIv2Cc81O 0.00683697578060218*1.35			0,009			0,009		
	Isolamento tubazione:GuainaElastomeroFlessibile_p - 2hXgvco3vDffEOIv2Cc81P 0.0882827136403156*1.35			0,119			0,119		
	Isolamento tubazione:GuainaElastomeroFlessibile_p - 2hXgvco3vDffEOIv2Cc81V 3.79415768728194*1.35			5,122			5,122		
	Isolamento tubazione:GuainaElastomeroFlessibile_p - 2hXgvco3vDffEOIv2Cc81M 0.0284251904311655*1.35			0,038			0,038		
	Isolamento tubazione:GuainaElastomeroFlessibile_p - 2hXgvco3vDffEOIv2Cc81N 0.0882827127935119*1.35			0,119			0,119		
	Isolamento tubazione:GuainaElastomeroFlessibile_p - 2hXgvco3vDffEOIv2Cc81L 1.5383166569865*1.35			2,077			2,077		
	Isolamento tubazione:GuainaElastomeroFlessibile_p - 2hXgvco3vDffEOIv2Cc81h			0,018			0,018		
	A RIPORTARE IMPIANTI MECCANICI								**2 407,20**
	A RIPORTARE LOCALI TECNICI								**943 905,78**
	A RIPORTARE TERMINAL PARTENZE								***46 145 214,8***
	A RIPORTARE								46 398 671,50

COMPUTO METRICO ESTIMATIVO

L1 - TERMINAL

01 - TERMINAL PARTENZE

006 - LOCALI TECNICI

MEC - IMPIANTI MECCANICI

N. ARTICOLO	INDICAZIONE DEI LAVORI E DELLE PROVVISTE	U.M.	DIMENSIONI				QUANTITA'	PREZZO	IMPORTO
			SIMILI	LUNG.	LARG.	ALT.			
	RIPORTO								46 398 671,50
	0.0135907580169831*1.35								
	Isolamento tubazione:GuainaElastomeroFlessibile_p - 2hXgvco3vDffEOIv2Cc81e 0.00624485787679641*1.35			0,008			0,008		
	Isolamento tubazione:GuainaElastomeroFlessibile_p - 2hXgvco3vDffEOIv2Cc81k 0.0398100086670825*1.35			0,054			0,054		
	Isolamento tubazione:GuainaElastomeroFlessibile_p - 2hXgvco3vDffEOIv2Cc81v 0.00345301893455524*1.35			0,005			0,005		
	Isolamento tubazione:GuainaElastomeroFlessibile_p - 2hXgvco3vDffEOIv2Cc81_ 0.00951306863533017*1.35			0,013			0,013		
	Isolamento tubazione:GuainaElastomeroFlessibile_p - 2hXgvco3vDffEOIv2Cc81z 0.0855766077135654*1.35			0,116			0,116		
	Isolamento tubazione:GuainaElastomeroFlessibile_p - 2hXgvco3vDffEOIv2Cc81o 0.034531693258566*1.35			0,047			0,047		
	Isolamento tubazione:GuainaElastomeroFlessibile_p - 2hXgvco3vDffEOIv2Cc81p 0.0855766077135654*1.35			0,116			0,116		
	Isolamento tubazione:GuainaElastomeroFlessibile_p - 2hXgvco3vDffEOIv2Cc82U 0.554659884789113*1.35			0,749			0,749		
	Totale	m²					14,711	45,22000	665,23
5540 NP25.22CL.PR.C.000510.090.b	Finitura esterna tubaz.isol.lamierino di alluminio Finitura esterna tubaz.isol.lamierino di alluminio								
	Isolamento tubazione:GuainaElastomeroFlessibile_p - 2hXgvco3vDffEOIv2Cc80P 0.216492512490989*1.35			0,292			0,292		
	Isolamento tubazione:GuainaElastomeroFlessibile_p - 2hXgvco3vDffEOIv2Cc80U 2.83554133784523*1.35			3,828			3,828		
	Isolamento tubazione:GuainaElastomeroFlessibile_p - 2hXgvco3vDffEOIv2Cc80S 0.0178512218055855*1.35			0,024			0,024		
	Isolamento tubazione:GuainaElastomeroFlessibile_p - 2hXgvco3vDffEOIv2Cc80T 0.161303880335274*1.35			0,218			0,218		
	Isolamento tubazione:GuainaElastomeroFlessibile_p - 2hXgvco3vDffEOIv2Cc80Z			0,106			0,106		
	A RIPORTARE IMPIANTI MECCANICI								**3 072,43**
	A RIPORTARE LOCALI TECNICI								**944 571,01**
	A RIPORTARE TERMINAL PARTENZE								***46 145 880,1***
	A RIPORTARE								46 399 336,73

COMPUTO METRICO ESTIMATIVO

L1 - TERMINAL

01 - TERMINAL PARTENZE

006 - LOCALI TECNICI

MEC - IMPIANTI MECCANICI

N. ARTICOLO	INDICAZIONE DEI LAVORI E DELLE PROVVISTE	U.M.	DIMENSIONI				QUANTITA'	PREZZO	IMPORTO
			SIMILI	LUNG.	LARG.	ALT.			
	RIPORTO								46 399 336,73
	0.0781661041312917*1.35								
	Isolamento tubazione:GuainaElastomeroFlessibile_p - 2hXgvco3vDffEOIv2Cc80W 0.00502386134903911*1.35			0,007			0,007		
	Isolamento tubazione:GuainaElastomeroFlessibile_p - 2hXgvco3vDffEOIv2Cc80X 0.00502388999309148*1.35			0,007			0,007		
	Isolamento tubazione:GuainaElastomeroFlessibile_p - 2hXgvco3vDffEOIv2Cc80c 0.32387790707567*1.35			0,437			0,437		
	Isolamento tubazione:GuainaElastomeroFlessibile_p - 2hXgvco3vDffEOIv2Cc80b 0.0235611219350563*1.35			0,032			0,032		
	Isolamento tubazione:GuainaElastomeroFlessibile_p - 2hXgvco3vDffEOIv2Cc80w 0.198584491639642*1.35			0,268			0,268		
	Isolamento tubazione:GuainaElastomeroFlessibile_p - 2hXgvco3vDffEOIv2Cc80v 0.323877907075672*1.35			0,437			0,437		
	Isolamento tubazione:GuainaElastomeroFlessibile_p - 2hXgvco3vDffEOIv2Cc80_ 0.196801861077567*1.35			0,266			0,266		
	Isolamento tubazione:GuainaElastomeroFlessibile_p - 2hXgvco3vDffEOIv2Cc80z 0.0147270360563134*1.35			0,020			0,020		
	Isolamento tubazione:GuainaElastomeroFlessibile_p - 2hXgvco3vDffEOIv2Cc80o 0.117647632037411*1.35			0,159			0,159		
	Isolamento tubazione:GuainaElastomeroFlessibile_p - 2hXgvco3vDffEOIv2Cc81O 0.00683697578060218*1.35			0,009			0,009		
	Isolamento tubazione:GuainaElastomeroFlessibile_p - 2hXgvco3vDffEOIv2Cc81P 0.0882827136403156*1.35			0,119			0,119		
	Isolamento tubazione:GuainaElastomeroFlessibile_p - 2hXgvco3vDffEOIv2Cc81V 3.79415768728194*1.35			5,122			5,122		
	Isolamento tubazione:GuainaElastomeroFlessibile_p - 2hXgvco3vDffEOIv2Cc81M 0.0284251904311655*1.35			0,038			0,038		
	Isolamento tubazione:GuainaElastomeroFlessibile_p - 2hXgvco3vDffEOIv2Cc81N 0.0882827127935119*1.35			0,119			0,119		
	Isolamento tubazione:GuainaElastomeroFlessibile_p - 2hXgvco3vDffEOIv2Cc81L			2,077			2,077		
	A RIPORTARE IMPIANTI MECCANICI								**3 072,43**
	A RIPORTARE LOCALI TECNICI								**944 571,01**
	A RIPORTARE TERMINAL PARTENZE								***46 145 880,1***
	A RIPORTARE								46 399 336,73

COMPUTO METRICO ESTIMATIVO

L1 - TERMINAL

01 - TERMINAL PARTENZE

006 - LOCALI TECNICI

MEC - IMPIANTI MECCANICI

N. ARTICOLO	INDICAZIONE DEI LAVORI E DELLE PROVVISTE	U.M.	DIMENSIONI				QUANTITA'	PREZZO	IMPORTO
			SIMILI	LUNG.	LARG.	ALT.			
	RIPORTO								46 399 336,73
	1.5383166569865*1.35								
	Isolamento tubazione:GuainaElastomeroFlessibile_p - 2hXgvco3vDffEOIv2Cc81h 0.0135907580169831*1.35			0,018			0,018		
	Isolamento tubazione:GuainaElastomeroFlessibile_p - 2hXgvco3vDffEOIv2Cc81e 0.00624485787679641*1.35			0,008			0,008		
	Isolamento tubazione:GuainaElastomeroFlessibile_p - 2hXgvco3vDffEOIv2Cc81k 0.0398100086670825*1.35			0,054			0,054		
	Isolamento tubazione:GuainaElastomeroFlessibile_p - 2hXgvco3vDffEOIv2Cc81v 0.00345301893455524*1.35			0,005			0,005		
	Isolamento tubazione:GuainaElastomeroFlessibile_p - 2hXgvco3vDffEOIv2Cc81_ 0.00951306863533017*1.35			0,013			0,013		
	Isolamento tubazione:GuainaElastomeroFlessibile_p - 2hXgvco3vDffEOIv2Cc81z 0.0855766077135654*1.35			0,116			0,116		
	Isolamento tubazione:GuainaElastomeroFlessibile_p - 2hXgvco3vDffEOIv2Cc81o 0.034531693258566*1.35			0,047			0,047		
	Isolamento tubazione:GuainaElastomeroFlessibile_p - 2hXgvco3vDffEOIv2Cc81p 0.0855766077135654*1.35			0,116			0,116		
	Isolamento tubazione:GuainaElastomeroFlessibile_p - 2hXgvco3vDffEOIv2Cc82U 0.554659884789113*1.35			0,749			0,749		
	Totale	m²					14,711	24,39000	358,80
5560 AP-E.ITM.023	Coibentazione per tubazioni con elastomero espanso - 13 mm, oltre DN80								
	Isolamento tubazione:GuainaElastomeroFlessibile_p - 2hXgvco3vDffEOIv2Cc808 0.49239520768974*1.35			0,665			0,665		
	Isolamento tubazione:GuainaElastomeroFlessibile_p - 2hXgvco3vDffEOIv2Cc80E 2.6527990946457*1.35			3,581			3,581		
	Isolamento tubazione:GuainaElastomeroFlessibile_p - 2hXgvco3vDffEOIv2Cc81W 6.23173832583184*1.35			8,413			8,413		
	Isolamento tubazione:GuainaElastomeroFlessibile_p - 2hXgvco3vDffEOIv2Cc81X			0,178			0,178		
	A RIPORTARE IMPIANTI MECCANICI								**3 431,23**
	A RIPORTARE LOCALI TECNICI								**944 929,81**
	A RIPORTARE TERMINAL PARTENZE								***46 146 238,9***
	A RIPORTARE								46 399 695,53

COMPUTO METRICO ESTIMATIVO

L1 - TERMINAL

01 - TERMINAL PARTENZE

006 - LOCALI TECNICI

MEC - IMPIANTI MECCANICI

N. ARTICOLO	INDICAZIONE DEI LAVORI E DELLE PROVVISTE	U.M.	DIMENSIONI				QUANTITA'	PREZZO	IMPORTO
			SIMILI	LUNG.	LARG.	ALT.			
	RIPORTO								46 399 695,53
	0.131986889792832*1.35								
	Isolamento tubazione:GuainaElastomeroFlessibile_p - 2hXgvco3vDffEOIv2Cc81a 5.51593195595098*1.35			7,447			7,447		
	Isolamento tubazione:GuainaElastomeroFlessibile_p - 2hXgvco3vDffEOIv2Cc81w 0.00341426922527067*1.35			0,005			0,005		
	Isolamento tubazione:GuainaElastomeroFlessibile_p - 2hXgvco3vDffEOIv2Cc81u 0.00501238239215793*1.35			0,007			0,007		
	Isolamento tubazione:GuainaElastomeroFlessibile_p - 2hXgvco3vDffEOIv2Cc81r 0.124471445719545*1.35			0,168			0,168		
	Isolamento tubazione:GuainaElastomeroFlessibile_p - 2hXgvco3vDffEOIv2Cc82A 0.021065303967811*1.35			0,028			0,028		
	Isolamento tubazione:GuainaElastomeroFlessibile_p - 2hXgvco3vDffEOIv2Cc829 0.694346626258447*1.35			0,937			0,937		
	Totale	m²					21,429	51,22000	1 097,59
5590 NP25.22CL.PR.C.000510.090.b	Finitura esterna tubaz.isol.lamierino di alluminio Finitura esterna tubaz.isol.lamierino di alluminio								
	Isolamento tubazione:GuainaElastomeroFlessibile_p - 2hXgvco3vDffEOIv2Cc808 0.49239520768974*1.35			0,665			0,665		
	Isolamento tubazione:GuainaElastomeroFlessibile_p - 2hXgvco3vDffEOIv2Cc80E 2.6527990946457*1.35			3,581			3,581		
	Isolamento tubazione:GuainaElastomeroFlessibile_p - 2hXgvco3vDffEOIv2Cc81W 6.23173832583184*1.35			8,413			8,413		
	Isolamento tubazione:GuainaElastomeroFlessibile_p - 2hXgvco3vDffEOIv2Cc81X 0.131986889792832*1.35			0,178			0,178		
	Isolamento tubazione:GuainaElastomeroFlessibile_p - 2hXgvco3vDffEOIv2Cc81a 5.51593195595098*1.35			7,447			7,447		
	Isolamento tubazione:GuainaElastomeroFlessibile_p - 2hXgvco3vDffEOIv2Cc81w 0.00341426922527067*1.35			0,005			0,005		
	Isolamento tubazione:GuainaElastomeroFlessibile_p - 2hXgvco3vDffEOIv2Cc81u			0,007			0,007		
	A RIPORTARE IMPIANTI MECCANICI								**4 528,82**
	A RIPORTARE LOCALI TECNICI								**946 027,40**
	A RIPORTARE TERMINAL PARTENZE								***46 147 336,5***
	A RIPORTARE								46 400 793,12

COMPUTO METRICO ESTIMATIVO

L1 - TERMINAL

01 - TERMINAL PARTENZE

006 - LOCALI TECNICI

MEC - IMPIANTI MECCANICI

N. ARTICOLO	INDICAZIONE DEI LAVORI E DELLE PROVVISTE	U.M.	DIMENSIONI				QUANTITA'	PREZZO	IMPORTO
			SIMILI	LUNG.	LARG.	ALT.			
	RIPORTO								46 400 793,12
	0.00501238239215793*1.35								
	Isolamento tubazione:GuainaElastomeroFlessibile_p - 2hXgvco3vDffEOIv2Cc81r 0.124471445719545*1.35			0,168			0,168		
	Isolamento tubazione:GuainaElastomeroFlessibile_p - 2hXgvco3vDffEOIv2Cc82A 0.021065303967811*1.35			0,028			0,028		
	Isolamento tubazione:GuainaElastomeroFlessibile_p - 2hXgvco3vDffEOIv2Cc829 0.694346626258447*1.35			0,937			0,937		
	Totale	m²					21,429	24,39000	522,65
6010 NP25.22CL.PR.C.000910.080.k	ESTINTORE A POLVERE								
	Estintore_Polvere:TER-ANT-EstintorePolvere - 0OfuEVudvDAf470YhOkjkH 1		1,000				1,000		
	Estintore_Polvere:TER-ANT-EstintorePolvere - 2M04oBmKDCVAmg$1m99Nh7 1		1,000				1,000		
	Estintore_Polvere:TER-ANT-EstintorePolvere - 2M04oBmKDCVAmg$1m99NhU 1		1,000				1,000		
	Estintore_Polvere:TER-ANT-EstintorePolvere - 2M04oBmKDCVAmg$1m99NgA 1		1,000				1,000		
	Estintore_Polvere:TER-ANT-EstintorePolvere - 2M04oBmKDCVAmg$1m99NlQ 1		1,000				1,000		
	Estintore_Polvere:TER-ANT-EstintorePolvere - 2M04oBmKDCVAmg$1m99NI$ 1		1,000				1,000		
	Estintore_Polvere:TER-ANT-EstintorePolvere - 2M04oBmKDCVAmg$1m99NLp 1		1,000				1,000		
	Estintore_Polvere:TER-ANT-EstintorePolvere - 2M04oBmKDCVAmg$1m99NPL 1		1,000				1,000		
	Estintore_Polvere:TER-ANT-EstintorePolvere - 2M04oBmKDCVAmg$1m99NUV 1		1,000				1,000		
	Estintore_Polvere:TER-ANT-EstintorePolvere - 2M04oBmKDCVAmg$1m99N1L 1		1,000				1,000		
	Estintore_Polvere:TER-ANT-EstintorePolvere - 0XE0QAMN9AeAb5FT8Bp2TF 1		1,000				1,000		
	Totale	cad					11,000	89,44000	983,84
6050 NP25.22CL.PR.C.000910.090.d	ESTINTORE AD ANIDRITE CARBONICA								
	Estintore_CO2:TER-ANT-EstintoreCO2 - 1BfM9TiSP18Ri7yzCYc__6 1		1,000				1,000		
	Estintore_CO2:TER-ANT-EstintoreCO2 - 0OfuEVudvDAf470YhOkjee 1		1,000				1,000		
	A RIPORTARE IMPIANTI MECCANICI								**6 035,31**
	A RIPORTARE LOCALI TECNICI								**947 533,89**
	A RIPORTARE TERMINAL PARTENZE								***46 148 843,0***
	A RIPORTARE								46 402 299,61

COMPUTO METRICO ESTIMATIVO

L1 - TERMINAL

01 - TERMINAL PARTENZE

006 - LOCALI TECNICI

MEC - IMPIANTI MECCANICI

N. ARTICOLO	INDICAZIONE DEI LAVORI E DELLE PROVVISTE	U.M.	DIMENSIONI				QUANTITA'	PREZZO	IMPORTO
			SIMILI	LUNG.	LARG.	ALT.			
	RIPORTO								46 402 299,61
	Estintore_CO2:TER-ANT-EstintoreCO2 - 0OfuEVudvDAf470YhOkjlo 1		1,000				1,000		
	Estintore_CO2:TER-ANT-EstintoreCO2 - 0OfuEVudvDAf470YhOkjla 1		1,000				1,000		
	Estintore_CO2:TER-ANT-EstintoreCO2 - 0OfuEVudvDAf470YhOkjlU 1		1,000				1,000		
	Estintore_CO2:TER-ANT-EstintoreCO2 - 2M04oBmKDCVAmg$1m99KUZ 1		1,000				1,000		
	Estintore_CO2:TER-ANT-EstintoreCO2 - 2M04oBmKDCVAmg$1m99KU$ 1		1,000				1,000		
	Estintore_CO2:TER-ANT-EstintoreCO2 - 2M04oBmKDCVAmg$1m99K5B 1		1,000				1,000		
	Estintore_CO2:TER-ANT-EstintoreCO2 - 2M04oBmKDCVAmg$1m99K6y 1		1,000				1,000		
	Estintore_CO2:TER-ANT-EstintoreCO2 - 2M04oBmKDCVAmg$1m99Ndj 1		1,000				1,000		
	Estintore_CO2:TER-ANT-EstintoreCO2 - 2M04oBmKDCVAmg$1m99Nha 1		1,000				1,000		
	Estintore_CO2:TER-ANT-EstintoreCO2 - 2M04oBmKDCVAmg$1m99Njc 1		1,000				1,000		
	Estintore_CO2:TER-ANT-EstintoreCO2 - 2M04oBmKDCVAmg$1m99NPx 1		1,000				1,000		
	Totale	cad					13,000	359,99000	4 679,87
6450 CAL25_06.I12.035.003	valvola a farfalla a leva tipo LUG DN 80								
	PDI_Valvola_sfera:CFL-VLV-ValvolaSfera - DN80 - 3fhOf5DAz7KfaE_b6gj9Yv 1		1,000				1,000		
	Totale	cad					1,000	203,14382	203,14
7140 CAL25_06.I01.046.006	Diametro nominale 1"1/2								
	Tubazione:SEG-TUB-AcciaioZincatoFilettato - ANT 2 - 36xonjZgr80OXo76Ig_lln 0.0165881386062293*1.3			0,022			0,022		
	Tubazione:SEG-TUB-AcciaioZincatoFilettato - ANT 2 - 36xonjZgr80OXo76Ig_ll_ 0.0457003289250006*1.3			0,059			0,059		
	Tubazione:SEG-TUB-AcciaioZincatoFilettato - ANT 2 - 36xonjZgr80OXo76Ig_llx 0.0328445062264536*1.3			0,043			0,043		
	Tubazione:SEG-TUB-AcciaioZincatoFilettato - ANT 2 - 36xonjZgr80OXo76Ig_lfl 1.04001972548521*1.3			1,352			1,352		
	Tubazione:SEG-TUB-AcciaioZincatoFilettato - ANT 2 - 36xonjZgr80OXo76Ig_lGc			0,551			0,551		
	A RIPORTARE IMPIANTI MECCANICI								**10 918,32**
	A RIPORTARE LOCALI TECNICI								**952 416,90**
	A RIPORTARE TERMINAL PARTENZE								***46 153 726,0***
	A RIPORTARE								46 407 182,62

COMPUTO METRICO ESTIMATIVO

L1 - TERMINAL

01 - TERMINAL PARTENZE

006 - LOCALI TECNICI

MEC - IMPIANTI MECCANICI

N. ARTICOLO	INDICAZIONE DEI LAVORI E DELLE PROVVISTE	U.M.	DIMENSIONI				QUANTITA'	PREZZO	IMPORTO
			SIMILI	LUNG.	LARG.	ALT.			
	RIPORTO								46 407 182,62
	0.424105954283807*1.3								
	Tubazione:SEG-TUB-AcciaioZincatoFilettato - ANT 2 - 2urwoWajr29QrHdTZz0Rvg 10.160128984456*1.3			13,208			13,208		
	Tubazione:SEG-TUB-AcciaioZincatoFilettato - ANT 2 - 3TmhqUUxXAygKXN9F1h7Vm 0.165888610788828*1.3			0,216			0,216		
	Tubazione:SEG-TUB-AcciaioZincatoFilettato - ANT 2 - 2urwoWajr29QrHdTZz0aMB 2.18634672243258*1.3			2,842			2,842		
	Tubazione:SEG-TUB-AcciaioZincatoFilettato - ANT 2 - 3w8f0PhpP0cAcd36bX40ks 0.433848885355137*1.3			0,564			0,564		
	Tubazione:SEG-TUB-AcciaioZincatoFilettato - ANT 2 - 3w8f0PhpP0cAcd36bX40hb 13.6218056220789*1.3			17,708			17,708		
	Tubazione:SEG-TUB-AcciaioZincatoFilettato - ANT 2 - 1PLwykolzEXxRscn7LFIQz 3.72146855620788*1.3			4,838			4,838		
	Tubazione:SEG-TUB-AcciaioZincatoFilettato - ANT 2 - 36oJ4xGqTElQnMHR4Lmxgs 18.2269529369464*1.3			23,695			23,695		
	Tubazione:SEG-TUB-AcciaioZincatoFilettato - ANT 2 - 2M04oBmKDCVAmg$1m99K3U 0.0857564198789245*1.3			0,111			0,111		
	Tubazione:SEG-TUB-AcciaioZincatoFilettato - ANT 2 - 2M04oBmKDCVAmg$1m99K2c 0.774896163454948*1.3			1,007			1,007		
	Tubazione:SEG-TUB-AcciaioZincatoFilettato - ANT 2 - 2M04oBmKDCVAmg$1m99NWC 9.2319039774786*1.3			12,001			12,001		
	Tubazione:SEG-TUB-AcciaioZincatoFilettato - ANT 2 - 2M04oBmKDCVAmg$1m99NYd 0.0707479802431285*1.3			0,092			0,092		
	Tubazione:SEG-TUB-AcciaioZincatoFilettato - ANT 2 - 2M04oBmKDCVAmg$1m99NYh 0.565173624564155*1.3			0,735			0,735		
	Tubazione:SEG-TUB-AcciaioZincatoFilettato - ANT 2 - 2M04oBmKDCVAmg$1m99NcY 0.045583689195521*1.3			0,059			0,059		
	Tubazione:SEG-TUB-AcciaioZincatoFilettato - ANT 2 - 2M04oBmKDCVAmg$1m99Nc6 0.540125366246957*1.3			0,702			0,702		
	Tubazione:SEG-TUB-AcciaioZincatoFilettato - ANT 2 - 2M04oBmKDCVAmg$1m99Nft			1,227			1,227		
	A RIPORTARE IMPIANTI MECCANICI								**10 918,32**
	A RIPORTARE LOCALI TECNICI								**952 416,90**
	A RIPORTARE TERMINAL PARTENZE								***46 153 726,0***
	A RIPORTARE								46 407 182,62

COMPUTO METRICO ESTIMATIVO

L1 - TERMINAL

01 - TERMINAL PARTENZE

006 - LOCALI TECNICI

MEC - IMPIANTI MECCANICI

N. ARTICOLO	INDICAZIONE DEI LAVORI E DELLE PROVVISTE	U.M.	DIMENSIONI				QUANTITA'	PREZZO	IMPORTO
			SIMILI	LUNG.	LARG.	ALT.			
	RIPORTO								46 407 182,62
	0.943734934671821*1.3								
	Totale	m					81,032	31,95150	2 589,09
7270 CAL25_06.I01.046.007	Diametro nominale 2"								
	Tubazione:SEG-TUB-AcciaioZincatoFilettato - ANT 2 - 36xonjZgr80OXo76Ig_lfK 1.8156300320552*1.3			2,360			2,360		
	Tubazione:SEG-TUB-AcciaioZincatoFilettato - ANT 2 - 3w8f0PhpP0cAcd36bX41VI 9.78178022455994*1.3			12,716			12,716		
	Totale	m					15,076	38,28143	577,13
7360 CAL25_06.I01.046.008	Diametro nominale 2"1/2								
	Tubazione:SEG-TUB-AcciaioZincatoFilettato - ANT 2 - 36xonjZgr80OXo76Ig_leb 10.0687001409335*1.3			13,089			13,089		
	Tubazione:SEG-TUB-AcciaioZincatoFilettato - ANT 2 - 36xonjZgr80OXo76Ig_leq 2.35734273164127*1.3			3,065			3,065		
	Tubazione:SEG-TUB-AcciaioZincatoFilettato - ANT 2 - 3w8f0PhpP0cAcd36bX40ls 14.5980592886554*1.3			18,977			18,977		
	Totale	m					35,131	55,49935	1 949,75
7430 CAL25_06.I01.046.009	Diametro nominale 3"								
	Tubazione:SEG-TUB-AcciaioZincatoFilettato - SPK 1 - 3fhOf5DAz7KfaE_b6gj9WG 12.112*1.3			15,746			15,746		
	Tubazione:SEG-TUB-AcciaioZincatoFilettato - SPK 1 - 3fhOf5DAz7KfaE_b6gj9WF 1.06580179735414*1.3			1,386			1,386		
	Totale	m					17,132	79,87495	1 368,42
7480 CAL25_06.I01.046.006	Diametro nominale 1"1/2								
	A RIPORTARE IMPIANTI MECCANICI								**17 402,71**
	A RIPORTARE LOCALI TECNICI								**958 901,29**
	A RIPORTARE TERMINAL PARTENZE								***46 160 210,4***
	A RIPORTARE								46 413 667,01

COMPUTO METRICO ESTIMATIVO

L1 - TERMINAL

01 - TERMINAL PARTENZE

006 - LOCALI TECNICI

MEC - IMPIANTI MECCANICI

N. ARTICOLO	INDICAZIONE DEI LAVORI E DELLE PROVVISTE	U.M.	DIMENSIONI				QUANTITA'	PREZZO	IMPORTO
			SIMILI	LUNG.	LARG.	ALT.			
	RIPORTO								46 413 667,01
	Tubazione:SEG-TUB-AcciaioZincatoFilettatoEsterno - ANT 2 - 3TmhqUUxXAygKXN9F1h7V6 2.66455968605399*1.3			3,464			3,464		
	Tubazione:SEG-TUB-AcciaioZincatoFilettatoEsterno - ANT 2 - 3TmhqUUxXAygKXN9F1h7Vx 0.411105950215816*1.3			0,534			0,534		
	Tubazione:SEG-TUB-AcciaioZincatoFilettatoEsterno - ANT 2 - 3TmhqUUxXAygKXN9F1h7Vo 0.411105950215816*1.3			0,534			0,534		
	Tubazione:SEG-TUB-AcciaioZincatoFilettatoEsterno - ANT 2 - 3TmhqUUxXAygKXN9F1h6yq 0.375506243728672*1.3			0,488			0,488		
	Tubazione:SEG-TUB-AcciaioZincatoFilettatoEsterno - ANT 2 - 3TmhqUUxXAygKXN9F1h6yf 0.0241343907970991*1.3			0,031			0,031		
	Tubazione:SEG-TUB-AcciaioZincatoFilettatoEsterno - ANT 2 - 3TmhqUUxXAygKXN9F1h6yk 0.0241345284017633*1.3			0,031			0,031		
	Tubazione:SEG-TUB-AcciaioZincatoFilettatoEsterno - ANT 2 - 3TmhqUUxXAygKXN9F1h6yZ 1.5558940497842*1.3			2,023			2,023		
	Tubazione:SEG-TUB-AcciaioZincatoFilettatoEsterno - ANT 2 - 0O6JmA5jn4Wg588eESXRoV 0.113186508323426*1.3			0,147			0,147		
	Tubazione:SEG-TUB-AcciaioZincatoFilettatoEsterno - ANT 2 - 0O6JmA5jn4Wg588eESXRpW 0.95399044569394*1.3			1,240			1,240		
	Tubazione:SEG-TUB-AcciaioZincatoFilettatoEsterno - ANT 2 - 0O6JmA5jn4Wg588eESXRj6 1.55589404978421*1.3			2,023			2,023		
	Tubazione:SEG-TUB-AcciaioZincatoFilettatoEsterno - ANT 2 - 0O6JmA5jn4Wg588eESXRkl 0.945426773322649*1.3			1,229			1,229		
	Tubazione:SEG-TUB-AcciaioZincatoFilettatoEsterno - ANT 2 - 2M04oBmKDCVAmg$1m99NLJ 0.136553261860804*1.3			0,178			0,178		
	Tubazione:SEG-TUB-AcciaioZincatoFilettatoEsterno - ANT 2 - 2M04oBmKDCVAmg$1m99NNw 0.424105950215802*1.3			0,551			0,551		
	Tubazione:SEG-TUB-AcciaioZincatoFilettatoEsterno - ANT 2 - 2M04oBmKDCVAmg$1m99NN0 7.39000000000004*1.3			9,607			9,607		
	Tubazione:SEG-TUB-AcciaioZincatoFilettatoEsterno - ANT 2 - 2M04oBmKDCVAmg$1m99NPa 0.0652893546262805*1.3			0,085			0,085		
	A RIPORTARE IMPIANTI MECCANICI								**17 402,71**
	A RIPORTARE LOCALI TECNICI								**958 901,29**
	A RIPORTARE TERMINAL PARTENZE								***46 160 210,4***
	A RIPORTARE								46 413 667,01

COMPUTO METRICO ESTIMATIVO

L1 - TERMINAL

01 - TERMINAL PARTENZE

006 - LOCALI TECNICI

MEC - IMPIANTI MECCANICI

N. ARTICOLO	INDICAZIONE DEI LAVORI E DELLE PROVVISTE	U.M.	DIMENSIONI				QUANTITA'	PREZZO	IMPORTO
			SIMILI	LUNG.	LARG.	ALT.			
	RIPORTO								46 413 667,01
	Tubazione:SEG-TUB-AcciaioZincatoFilettatoEsterno - ANT 2 - 2M04oBmKDCVAmg$1m99NS6 0.029999999999955*1.3			0,039			0,039		
	Tubazione:SEG-TUB-AcciaioZincatoFilettatoEsterno - ANT 2 - 2M04oBmKDCVAmg$1m99NSC 0.191245386776257*1.3			0,249			0,249		
	Totale	m					22,453	31,95150	717,41
7500 CAL25_06.I01.046.006	Diametro nominale 1"1/2								
	Tubazione:SEG-TUB-AcciaioZincatoFilettatoEsterno - ANT 2 - 3TmhqUUxXAygKXN9F1h7V6 2.66455968605399*1.3			3,464			3,464		
	Tubazione:SEG-TUB-AcciaioZincatoFilettatoEsterno - ANT 2 - 3TmhqUUxXAygKXN9F1h7Vx 0.411105950215816*1.3			0,534			0,534		
	Tubazione:SEG-TUB-AcciaioZincatoFilettatoEsterno - ANT 2 - 3TmhqUUxXAygKXN9F1h7Vo 0.411105950215816*1.3			0,534			0,534		
	Tubazione:SEG-TUB-AcciaioZincatoFilettatoEsterno - ANT 2 - 3TmhqUUxXAygKXN9F1h6yq 0.375506243728672*1.3			0,488			0,488		
	Tubazione:SEG-TUB-AcciaioZincatoFilettatoEsterno - ANT 2 - 3TmhqUUxXAygKXN9F1h6yf 0.0241343907970991*1.3			0,031			0,031		
	Tubazione:SEG-TUB-AcciaioZincatoFilettatoEsterno - ANT 2 - 3TmhqUUxXAygKXN9F1h6yk 0.0241345284017633*1.3			0,031			0,031		
	Tubazione:SEG-TUB-AcciaioZincatoFilettatoEsterno - ANT 2 - 3TmhqUUxXAygKXN9F1h6yZ 1.5558940497842*1.3			2,023			2,023		
	Tubazione:SEG-TUB-AcciaioZincatoFilettatoEsterno - ANT 2 - 0O6JmA5jn4Wg588eESXRoV 0.113186508323426*1.3			0,147			0,147		
	Tubazione:SEG-TUB-AcciaioZincatoFilettatoEsterno - ANT 2 - 0O6JmA5jn4Wg588eESXRpW 0.95399044569394*1.3			1,240			1,240		
	Tubazione:SEG-TUB-AcciaioZincatoFilettatoEsterno - ANT 2 - 0O6JmA5jn4Wg588eESXRj6 1.55589404978421*1.3			2,023			2,023		
	Tubazione:SEG-TUB-AcciaioZincatoFilettatoEsterno - ANT 2 - 0O6JmA5jn4Wg588eESXRkl 0.945426773322649*1.3			1,229			1,229		
	A RIPORTARE IMPIANTI MECCANICI								**18 120,12**
	A RIPORTARE LOCALI TECNICI								**959 618,70**
	A RIPORTARE TERMINAL PARTENZE								***46 160 927,8***
	A RIPORTARE								46 414 384,42

COMPUTO METRICO ESTIMATIVO

L1 - TERMINAL

01 - TERMINAL PARTENZE

006 - LOCALI TECNICI

MEC - IMPIANTI MECCANICI

N. ARTICOLO	INDICAZIONE DEI LAVORI E DELLE PROVVISTE	U.M.	DIMENSIONI				QUANTITA'	PREZZO	IMPORTO
			SIMILI	LUNG.	LARG.	ALT.			
	RIPORTO								46 414 384,42
	Tubazione:SEG-TUB-AcciaioZincatoFilettatoEsterno - ANT 2 - 2M04oBmKDCVAmg$1m99NLJ 0.136553261860804*1.3			0,178			0,178		
	Tubazione:SEG-TUB-AcciaioZincatoFilettatoEsterno - ANT 2 - 2M04oBmKDCVAmg$1m99NNw 0.424105950215802*1.3			0,551			0,551		
	Tubazione:SEG-TUB-AcciaioZincatoFilettatoEsterno - ANT 2 - 2M04oBmKDCVAmg$1m99NN0 7.39000000000004*1.3			9,607			9,607		
	Tubazione:SEG-TUB-AcciaioZincatoFilettatoEsterno - ANT 2 - 2M04oBmKDCVAmg$1m99NPa 0.0652893546262805*1.3			0,085			0,085		
	Tubazione:SEG-TUB-AcciaioZincatoFilettatoEsterno - ANT 2 - 2M04oBmKDCVAmg$1m99NS6 0.029999999999955*1.3			0,039			0,039		
	Tubazione:SEG-TUB-AcciaioZincatoFilettatoEsterno - ANT 2 - 2M04oBmKDCVAmg$1m99NSC 0.191245386776257*1.3			0,249			0,249		
	Totale	m					22,453	31,95150	717,41
7540 CAL25_06.I01.046.008	Diametro nominale 2"1/2								
	Tubazione:SEG-TUB-AcciaioZincatoFilettatoEsterno - ANT 2 - 3TmhqUUxXAygKXN9F1h7VJ 0.400105950215806*1.3			0,520			0,520		
	Tubazione:SEG-TUB-AcciaioZincatoFilettatoEsterno - ANT 2 - 3TmhqUUxXAygKXN9F1h7VL 0.0677131482799381*1.3			0,088			0,088		
	Tubazione:SEG-TUB-AcciaioZincatoFilettatoEsterno - ANT 2 - 3TmhqUUxXAygKXN9F1h7VN 20.0315467530694*1.3			26,041			26,041		
	Tubazione:SEG-TUB-AcciaioZincatoFilettatoEsterno - ANT 2 - 3TmhqUUxXAygKXN9F1h7VF 0.424263891620388*1.3			0,552			0,552		
	Tubazione:SEG-TUB-AcciaioZincatoFilettatoEsterno - ANT 2 - 3TmhqUUxXAygKXN9F1h7V1 2.23193532518481*1.3			2,902			2,902		
	Tubazione:SEG-TUB-AcciaioZincatoFilettatoEsterno - ANT 2 - 3TmhqUUxXAygKXN9F1h7Ve 17.73063037714*1.3			23,050			23,050		
	Tubazione:SEG-TUB-AcciaioZincatoFilettatoEsterno - ANT 2 - 3c36k1fJTEQOqFE$aexsjv 0.0109749623680558*1.3			0,014			0,014		
	A RIPORTARE IMPIANTI MECCANICI								**18 837,53**
	A RIPORTARE LOCALI TECNICI								**960 336,11**
	A RIPORTARE TERMINAL PARTENZE								***46 161 645,2***
	A RIPORTARE								46 415 101,83

COMPUTO METRICO ESTIMATIVO

L1 - TERMINAL

01 - TERMINAL PARTENZE

006 - LOCALI TECNICI

MEC - IMPIANTI MECCANICI

N. ARTICOLO	INDICAZIONE DEI LAVORI E DELLE PROVVISTE	U.M.	DIMENSIONI				QUANTITA'	PREZZO	IMPORTO
			SIMILI	LUNG.	LARG.	ALT.			
	RIPORTO								46 415 101,83
	Tubazione:SEG-TUB-AcciaioZincatoFilettatoEsterno - ANT 2 - 2M04oBmKDCVAmg$1m99NSQ 0.0161120006943441*1.3			0,021			0,021		
	Totale	m					53,188	55,49935	2 951,90
	Totale 109 - IMPIANTO ANTINCENDIO Euro								**21 789,43**
	122 - IMPIANTO FOGNARIO								
6680 CAL25_06.I20.005.006	Ø90 mm								
	Tubazione:SEG-TUB-PEAD - VN 16 - DN90 - 2iylIbcC90qBW4FmBK2tIw 1.86999999999999*1.3			2,431			2,431		
	Tubazione:SEG-TUB-PEAD - VN 17 - DN90 - 2iylIbcC90qBW4FmBK2tIk 1.87000000000006*1.3			2,431			2,431		
	Tubazione:SEG-TUB-PEAD - VN 16 - DN90 - 1U3zmrgDrE7RWd4_v88mZT 0.137673268590059*1.3			0,179			0,179		
	Tubazione:SEG-TUB-PEAD - VN 17 - DN90 - 1U3zmrgDrE7RWd4_v88mZ3 0.137673268589987*1.3			0,179			0,179		
	Tubazione:SEG-TUB-PEAD - VN 16 - DN90 - 1U3zmrgDrE7RWd4_v88myM 2.26750659249023*1.3			2,948			2,948		
	Tubazione:SEG-TUB-PEAD - VN 17 - DN90 - 1U3zmrgDrE7RWd4_v88myK 2.26750659249043*1.3			2,948			2,948		
	Totale	m					11,116	30,15750	335,23
	Totale 122 - IMPIANTO FOGNARIO Euro								**335,23**
	141 - IMP. CLIMATIZZAZIONE E RINNOVO ARIA								
190 CAL25_06.I12.005.004	DN 32 (1.1/4" x 1.1/2")								
	A RIPORTARE IMPIANTI MECCANICI								**22 124,66**
	A RIPORTARE LOCALI TECNICI								**963 623,24**
	A RIPORTARE TERMINAL PARTENZE								***46 164 932,3***
	A RIPORTARE								46 418 388,96

COMPUTO METRICO ESTIMATIVO

L1 - TERMINAL

01 - TERMINAL PARTENZE

006 - LOCALI TECNICI

MEC - IMPIANTI MECCANICI

N. ARTICOLO	INDICAZIONE DEI LAVORI E DELLE PROVVISTE	U.M.	DIMENSIONI				QUANTITA'	PREZZO	IMPORTO
			SIMILI	LUNG.	LARG.	ALT.			
	RIPORTO								46 418 388,96
	VS1 1		1,000				1,000		
	Totale	cad					1,000	245,87616	245,88
200 CAL25_06.I12.005.004	DN 32 (1.1/4" x 1.1/2")								
	VS2 1		1,000				1,000		
	Totale	cad					1,000	245,87616	245,88
205 CAL25_06.I12.005.001	DN 15 (1/2" x 3/4")								
	VS3 1		1,000				1,000		
	Totale	cad					1,000	67,63854	67,64
210 NP25.22CL.PR.M.000510.080.k	Vaso di espansione chiuso da l 150 Vasodi espansione chiuso da l 150								
	VE01 1		1,000				1,000		
	Totale	cad					1,000	1 047,44000	1 047,44
290 CAL25_06.I04.008.001	Diametro del collettore fino a 350 mm								
	Collettore di centrale 8 * (68.7)		8,000			68,700	549,600		
	Totale	kg					549,600	13,65535	7 504,98
300 AP-E.ITM.029	ISOLANTE PER TUBAZIONI E SUPERFICI IN LASTRA DI ELASTOMERO ESTRUSO Spessore della lastra = mm 64.								
	Collettore di centrale 8 * (1.42)		8,000			1,420	11,360		
	Totale	m²					11,360	135,00000	1 533,60
310 NP25.22CL.PR.C.000510.090.b	Finitura esterna tubaz.isol.lamierino di alluminio Finitura esterna tubaz.isol.lamierino di alluminio								
	A RIPORTARE IMPIANTI MECCANICI								**32 770,08**
	A RIPORTARE LOCALI TECNICI								**974 268,66**
	A RIPORTARE TERMINAL PARTENZE								***46 175 577,7***
	A RIPORTARE								46 429 034,38

COMPUTO METRICO ESTIMATIVO

L1 - TERMINAL

01 - TERMINAL PARTENZE

006 - LOCALI TECNICI

MEC - IMPIANTI MECCANICI

N. ARTICOLO	INDICAZIONE DEI LAVORI E DELLE PROVVISTE	U.M.	DIMENSIONI				QUANTITA'	PREZZO	IMPORTO
			SIMILI	LUNG.	LARG.	ALT.			
	RIPORTO								46 429 034,38
	Collettore di centrale 8 * (1.42)		8,000			1,420	11,360		
	Totale	m²					11,360	24,39000	277,07
320 CAL25_06.I12.026.002	Rubinetto a maschio in bronzo filettato di diametro1/2"								
	Diam. 1/2" 1		1,000				1,000		
	Totale	cad					1,000	15,16716	15,17
380 CAL25_06.I12.040.001	valvola wafer DN 50								
	DN50 2		2,000				2,000		
	Totale	cad					2,000	138,90763	277,82
390 CAL25_06.I12.040.002	valvola wafer DN 65								
	DN65 4		4,000				4,000		
	Totale	cad					4,000	152,02188	608,09
400 NP25.22CL.PR.C.000420.010.c	Elettropompa singola per acqua caldae refrigerata. Diametro nominale: DN(mm) Q = 0,0/2,5/5,0 H = 0,72/0,58/0,32 DN= mm 32								
	PR01 1		1,000				1,000		
	Totale	cad					1,000	543,80000	543,80
410 AP-E.ITM.038	Umidificazione adiabatica								
	Umidificazione adiabatica 1		1,000				1,000		
	Totale	a corpo					1,000	59 702,29000	59 702,29
810 AP-E.ITM.011	Unità di trattamento aria UTA 01 - Hall partenze ovest.								
	A RIPORTARE IMPIANTI MECCANICI								**94 194,32**
	A RIPORTARE LOCALI TECNICI								**1 035 692,90**
	A RIPORTARE TERMINAL PARTENZE								***46 237 002,0***
	A RIPORTARE								46 490 458,62

COMPUTO METRICO ESTIMATIVO

L1 - TERMINAL

01 - TERMINAL PARTENZE

006 - LOCALI TECNICI

MEC - IMPIANTI MECCANICI

N. ARTICOLO	INDICAZIONE DEI LAVORI E DELLE PROVVISTE	U.M.	DIMENSIONI				QUANTITA'	PREZZO	IMPORTO
			SIMILI	LUNG.	LARG.	ALT.			
	RIPORTO								46 490 458,62
	ACE-EQU_UnitàTrattamentoAria:UTA 01 - 1NJ9HZD4nE285F6pdQ0$lU 1		1,000				1,000		
	Totale	cad					1,000	133 942,74000	133 942,74
820 AP-E.ITM.012	Unità di trattamento aria UTA 02 - Hall partenze est.								
	ACE-EQU_UnitàTrattamentoAria:UTA 02 - 1NJ9HZD4nE285F6pdQ0$nv 1		1,000				1,000		
	Totale	cad					1,000	165 226,19000	165 226,19
880 AP-E.ITM.018	Unità di trattamento aria UTA 08 - Retail + F&B + Uffici.								
	ACE-EQU_UnitàTrattamentoAriaUmidificatore:UTA 08 - 33_bB7WN14sOEjxPpacbEs 1		1,000				1,000		
	Totale	cad					1,000	103 969,83000	103 969,83
3000 CAL25_06.I01.045.007	Tubo in acciaio nero trafilato senza saldature per distribuzioni orizzontali e verticali diametro 2½"								
	Tubazione:AcciaioNeroSaldato - AC-R 52 - 2oMBorvdnF5QXKpUHOjftC (3.93999999999992*1.3) * (5.73)			5,122		5,730	29,349		
	Tubazione:AcciaioNeroSaldato - AC-A 2 - 2oMBorvdnF5QXKpUHOjft6 (3.9399999999999*1.3) * (5.73)			5,122		5,730	29,349		
	Tubazione:AcciaioNeroSaldato - AC-R 52 - 1iXDrkSan6W8X$pmO3$AL_ (0.76918238612774*1.3) * (5.73)			1,000		5,730	5,730		
	Tubazione:AcciaioNeroSaldato - AC-A 2 - 1iXDrkSan6W8X$pmO3$ALq (0.997687678605102*1.3) * (5.73)			1,297		5,730	7,432		
	Tubazione:AcciaioNeroSaldato - AC-A 2 - 3FlPxixMHDyeMfZB1VE2o9 (0.403750000000043*1.3) * (5.73)			0,525		5,730	3,008		
	Tubazione:AcciaioNeroSaldato - AC-R 52 - 3FlPxixMHDyeMfZB1VE2oX (0.76000000000007*1.3) * (5.73)			0,988		5,730	5,661		
	Totale	kg					80,529	3,22709	259,87
3050	Tubo in acciaio nero trafilato senza saldature per distribuzioni orizzontali e verticali								
	A RIPORTARE IMPIANTI MECCANICI								**497 592,95**
	A RIPORTARE LOCALI TECNICI								**1 439 091,53**
	A RIPORTARE TERMINAL PARTENZE								***46 640 400,6***
	A RIPORTARE								46 893 857,25

COMPUTO METRICO ESTIMATIVO

L1 - TERMINAL

01 - TERMINAL PARTENZE

006 - LOCALI TECNICI

MEC - IMPIANTI MECCANICI

N. ARTICOLO	INDICAZIONE DEI LAVORI E DELLE PROVVISTE	U.M.	DIMENSIONI				QUANTITA'	PREZZO	IMPORTO
			SIMILI	LUNG.	LARG.	ALT.			
	RIPORTO								46 893 857,25
CAL25_06.I01.045.008	diametro 3"								
	Tubazione:AcciaioNeroSaldato - AC-R 52 - 2ckcoqu6P5dOobbHlNg47w (5.01743605841657*1.3) * (7.55)			6,523		7,550	49,249		
	Tubazione:AcciaioNeroSaldato - AC-A 2 - 1KW29bJi198vEXSPgqOcpN (4.41893076593999*1.3) * (7.55)			5,745		7,550	43,375		
	Tubazione:AcciaioNeroSaldato - AR-R 2 - 2oMBorvdnF5QXKpUHOjftA (4.82099999999988*1.3) * (7.55)			6,267		7,550	47,316		
	Tubazione:AcciaioNeroSaldato - AR-A 2 - 2oMBorvdnF5QXKpUHOjft8 (4.82099999999989*1.3) * (7.55)			6,267		7,550	47,316		
	Tubazione:AcciaioNeroSaldato - AR-R 2 - 1iXDrkSan6W8X$pmO3$ALm (0.499378970374522*1.3) * (7.55)			0,649		7,550	4,900		
	Tubazione:AcciaioNeroSaldato - AC-R 52 - 1iXDrkSan6W8X$pmO3$AK8 (0.349405631887524*1.3) * (7.55)			0,454		7,550	3,428		
	Tubazione:AcciaioNeroSaldato - AR-R 2 - 1iXDrkSan6W8X$pmO3$AKA (6.3776466879226*1.3) * (7.55)			8,291		7,550	62,597		
	Tubazione:AcciaioNeroSaldato - AC-A 2 - 1iXDrkSan6W8X$pmO3$AKE (1.08511337442029*1.3) * (7.55)			1,411		7,550	10,653		
	Tubazione:AcciaioNeroSaldato - AC-R 52 - 1iXDrkSan6W8X$pmO3$AHb (0.12104418143803*1.3) * (7.55)			0,157		7,550	1,185		
	Tubazione:AcciaioNeroSaldato - AC-A 2 - 1iXDrkSan6W8X$pmO3$AGX (0.10104535238854*1.3) * (7.55)			0,131		7,550	0,989		
	Tubazione:AcciaioNeroSaldato - AR-R 2 - 3ZC8QNzrb21eEjH0KKv4H4 (1.06012817488486*1.3) * (7.55)			1,378		7,550	10,404		
	Tubazione:AcciaioNeroSaldato - AC-A 2 - 1ryhL_VRj0$OM1xPuNq27P (0.717954647611476*1.3) * (7.55)			0,933		7,550	7,044		
	Tubazione:AcciaioNeroSaldato - AR-R 2 - 2z$UAayk191BAsQ4DNz0y_ (0.111794201115914*1.3) * (7.55)			0,145		7,550	1,095		
	Tubazione:AcciaioNeroSaldato - AR-R 1 - 2LXU820e5FEw4zqgTEhRld (0.623292924257456*1.3) * (7.55)			0,810		7,550	6,116		
	Tubazione:AcciaioNeroSaldato - AR-R 1 - 2u4DWfP0H4Q9dnq2vWkYC8			0,150		7,550	1,133		
	A RIPORTARE IMPIANTI MECCANICI								**497 592,95**
	A RIPORTARE LOCALI TECNICI								**1 439 091,53**
	A RIPORTARE TERMINAL PARTENZE								***46 640 400,6***
	A RIPORTARE								46 893 857,25

COMPUTO METRICO ESTIMATIVO

L1 - TERMINAL

01 - TERMINAL PARTENZE

006 - LOCALI TECNICI

MEC - IMPIANTI MECCANICI

N. ARTICOLO	INDICAZIONE DEI LAVORI E DELLE PROVVISTE	U.M.	DIMENSIONI				QUANTITA'	PREZZO	IMPORTO
			SIMILI	LUNG.	LARG.	ALT.			
	RIPORTO								46 893 857,25
	(0.115284699741805*1.3) * (7.55)								
	Tubazione:AcciaioNeroSaldato - AR-A 2 - 3StMJtNCDEBfEU3bnp2ATD (0.0774390035053223*1.3) * (7.55)			0,101		7,550	0,763		
	Tubazione:AcciaioNeroSaldato - AR-A 2 - 3StMJtNCDEBfEU3bnp2ATq (0.0940782021814126*1.3) * (7.55)			0,122		7,550	0,921		
	Tubazione:AcciaioNeroSaldato - AR-A 1 - 3StMJtNCDEBfEU3bnp2API (0.119345407868921*1.3) * (7.55)			0,155		7,550	1,170		
	Tubazione:AcciaioNeroSaldato - AR-A 2 - 3StMJtNCDEBfEU3bnp2AO$ (0.0940782021814082*1.3) * (7.55)			0,122		7,550	0,921		
	Tubazione:AcciaioNeroSaldato - AR-A 2 - 1E117FAqLF5hvyCWPrxpa6 (0.0940782021814126*1.3) * (7.55)			0,122		7,550	0,921		
	Tubazione:AcciaioNeroSaldato - AR-A 2 - 3NDF7hoif4ixaIF26Y$tWm (0.0940782021814082*1.3) * (7.55)			0,122		7,550	0,921		
	Tubazione:AcciaioNeroSaldato - AR-A 2 - 0f5_70$3P0SwxlyW1H4uhg (0.0906545921310785*1.3) * (7.55)			0,118		7,550	0,891		
	Tubazione:AcciaioNeroSaldato - AR-A 1 - 1ukk6U58z5Shuwq7ZnDFDP (0.0906545921310829*1.3) * (7.55)			0,118		7,550	0,891		
	Tubazione:AcciaioNeroSaldato - AR-R 2 - 3FlPxixMHDyeMfZB1VE2rP (1.05950000000009*1.3) * (7.55)			1,377		7,550	10,396		
	Tubazione:AcciaioNeroSaldato - AR-R 2 - 3FlPxixMHDyeMfZB1VE4fq (0.298000000000555*1.3) * (7.55)			0,387		7,550	2,922		
	Totale	kg					317,517	3,57851	1 136,24
3120 NP25.22CL.PR.C.000610.020.f	Canali spiroidali diametro = 250 mm, spessore= 0.6 mm								
	Condotto circolare:Lamiera zincata - KAP 2 - 2e5DLwHB50c97vqCUM72n7 0.0771572875257866*1.3			0,100			0,100		
	Condotto circolare:Lamiera zincata - KAP 3 - 2e5DLwHB50c97vqCUM72kJ 4.60000000000002*1.3			5,980			5,980		
	Condotto circolare:Lamiera zincata - KAP 3 - 2e5DLwHB50c97vqCUM72lt			0,650			0,650		
	A RIPORTARE IMPIANTI MECCANICI								**498 729,19**
	A RIPORTARE LOCALI TECNICI								**1 440 227,77**
	A RIPORTARE TERMINAL PARTENZE								***46 641 536,8***
	A RIPORTARE								46 894 993,49

COMPUTO METRICO ESTIMATIVO

L1 - TERMINAL

01 - TERMINAL PARTENZE

006 - LOCALI TECNICI

MEC - IMPIANTI MECCANICI

N. ARTICOLO	INDICAZIONE DEI LAVORI E DELLE PROVVISTE	U.M.	DIMENSIONI				QUANTITA'	PREZZO	IMPORTO
			SIMILI	LUNG.	LARG.	ALT.			
	RIPORTO								46 894 993,49
	0.500000000000008*1.3								
	Condotto circolare:Lamiera zincata - KAP 4 - 2e5DLwHB50c97vqCUM72iH 4.60000000000002*1.3			5,980			5,980		
	Condotto circolare:Lamiera zincata - KAP 4 - 2e5DLwHB50c97vqCUM72iJ 0.500000000000008*1.3			0,650			0,650		
	Condotto circolare:Lamiera zincata - KAP 5 - 2e5DLwHB50c97vqCUM72jd 4.60000000000002*1.3			5,980			5,980		
	Condotto circolare:Lamiera zincata - KAP 5 - 2e5DLwHB50c97vqCUM72jX 0.500000000000008*1.3			0,650			0,650		
	Condotto circolare:Lamiera zincata - KAP 2 - 2e5DLwHB50c97vqCUM72hs 0.217157287525387*1.3			0,282			0,282		
	Totale	m					20,272	47,28000	958,46
3370 CAL25_06.I01.045.003	Tubo in acciaio nero trafilato senza saldature per distribuzioni orizzontali e verticali diametro 1"								
	Tubazione:AcciaioNeroSaldato_Esterno - AC-BP-R 3 - 15CpUBGQDESBG1NUVubfAE (0.250789788070651*1.3) * (2.2)			0,326		2,200	0,717		
	Tubazione:AcciaioNeroSaldato_Esterno - AC-BP-A 2 - 15CpUBGQDESBG1NUVubfAC (0.250789788070651*1.3) * (2.2)			0,326		2,200	0,717		
	Totale	kg					1,434	3,74086	5,36
3390 CAL25_06.I01.045.005	Tubo in acciaio nero trafilato senza saldature per distribuzioni orizzontali e verticali diametro 1½"								
	Tubazione:AcciaioNeroSaldato_Esterno - AC-BP-R 3 - 3TmhqUUxXAygKXN9F1h77x (4.19600000000173*1.3) * (3.24)			5,455		3,240	17,674		
	Tubazione:AcciaioNeroSaldato_Esterno - AC-BP-R 3 - 3TmhqUUxXAygKXN9F1h77z (0.178999999999899*1.3) * (3.24)			0,233		3,240	0,755		
	Tubazione:AcciaioNeroSaldato_Esterno - AC-BP-A 2 - 3TmhqUUxXAygKXN9F1h6vf (3.78600000000044*1.3) * (3.24)			4,922		3,240	15,947		
	Tubazione:AcciaioNeroSaldato_Esterno - AC-BP-A 2 - 3TmhqUUxXAygKXN9F1h6vh			0,467		3,240	1,513		
	A RIPORTARE IMPIANTI MECCANICI								**499 693,01**
	A RIPORTARE LOCALI TECNICI								**1 441 191,59**
	A RIPORTARE TERMINAL PARTENZE								***46 642 500,7***
	A RIPORTARE								46 895 957,31

COMPUTO METRICO ESTIMATIVO

L1 - TERMINAL

01 - TERMINAL PARTENZE

006 - LOCALI TECNICI

MEC - IMPIANTI MECCANICI

N. ARTICOLO	INDICAZIONE DEI LAVORI E DELLE PROVVISTE	U.M.	DIMENSIONI				QUANTITA'	PREZZO	IMPORTO
			SIMILI	LUNG.	LARG.	ALT.			
	RIPORTO								46 895 957,31
	(0.358999999999914*1.3) * (3.24)								
	Tubazione:AcciaioNeroSaldato_Esterno - AC-BP-A 2 - 2iT1oumlHA_fqa0sOiEp9T (1.73750774100461*1.3) * (3.24)			2,259		3,240	7,319		
	Tubazione:AcciaioNeroSaldato_Esterno - AC-BP-R 3 - 2iT1oumlHA_fqa0sOiEpE3 (1.73750774100468*1.3) * (3.24)			2,259		3,240	7,319		
	Tubazione:AcciaioNeroSaldato_Esterno - AC-BP-A 2 - 2iT1oumlHA_fqa0sOiEpFL (1.49937011998412*1.3) * (3.24)			1,949		3,240	6,315		
	Tubazione:AcciaioNeroSaldato_Esterno - AC-BP-R 3 - 2iT1oumlHA_fqa0sOiEpFv (1.74937011998486*1.3) * (3.24)			2,274		3,240	7,368		
	Tubazione:AcciaioNeroSaldato_Esterno - AC-R 2 - 15CpUBGQDESBG1NUVubfD0 (0.161789788070628*1.3) * (3.24)			0,210		3,240	0,680		
	Tubazione:AcciaioNeroSaldato_Esterno - AC-A 9 - 15CpUBGQDESBG1NUVubfDG (0.161789788070628*1.3) * (3.24)			0,210		3,240	0,680		
	Tubazione:AcciaioNeroSaldato_Esterno - AR-R 2 - 15CpUBGQDESBG1NUVubfAR (0.747789788070624*1.3) * (3.24)			0,972		3,240	3,149		
	Tubazione:AcciaioNeroSaldato_Esterno - AR-A 5 - 15CpUBGQDESBG1NUVubfAP (0.747786902553688*1.3) * (3.24)			0,972		3,240	3,149		
	Tubazione:AcciaioNeroSaldato_Esterno - AC-BP-A 2 - 02e7qMAxL2hxjcjKeO6DvK (0.434878961505098*1.3) * (3.24)			0,565		3,240	1,831		
	Tubazione:AcciaioNeroSaldato_Esterno - AC-BP-R 3 - 02e7qMAxL2hxjcjKeO6Duz (0.131802442810002*1.3) * (3.24)			0,171		3,240	0,554		
	Tubazione:AcciaioNeroSaldato_Esterno - AC-BP-R 3 - 02e7qMAxL2hxjcjKeO6A1a (0.103076518695069*1.3) * (3.24)			0,134		3,240	0,434		
	Totale	kg					74,687	3,35680	250,71
3400 CAL25_06.I01.045.006	Tubo in acciaio nero trafilato senza saldature per distribuzioni orizzontali e verticali diametro 2"								
	Tubazione:AcciaioNeroSaldato_Esterno - AC-R 2 - 3TmhqUUxXAygKXN9F1h7Ep (6.82838670250233*1.3) * (4.49)			8,877		4,490	39,858		
	Tubazione:AcciaioNeroSaldato_Esterno - AC-R 2 - 3TmhqUUxXAygKXN9F1h7Er			0,138		4,490	0,620		
	A RIPORTARE IMPIANTI MECCANICI								**499 943,72**
	A RIPORTARE LOCALI TECNICI								**1 441 442,30**
	A RIPORTARE TERMINAL PARTENZE								***46 642 751,4***
	A RIPORTARE								46 896 208,02

COMPUTO METRICO ESTIMATIVO

L1 - TERMINAL

01 - TERMINAL PARTENZE

006 - LOCALI TECNICI

MEC - IMPIANTI MECCANICI

N. ARTICOLO	INDICAZIONE DEI LAVORI E DELLE PROVVISTE	U.M.	DIMENSIONI				QUANTITA'	PREZZO	IMPORTO
			SIMILI	LUNG.	LARG.	ALT.			
	RIPORTO								46 896 208,02
	(0.10599999999995*1.3) * (4.49)								
	Tubazione:AcciaioNeroSaldato_Esterno - AC-A 9 - 3TmhqUUxXAygKXN9F1h70Z (6.32838670249957*1.3) * (4.49)			8,227		4,490	36,939		
	Tubazione:AcciaioNeroSaldato_Esterno - AC-A 9 - 3TmhqUUxXAygKXN9F1h70b (0.285999999999662*1.3) * (4.49)			0,372		4,490	1,670		
	Tubazione:AcciaioNeroSaldato_Esterno - AR-R 2 - 3TmhqUUxXAygKXN9F1h73V (5.60838670249786*1.3) * (4.49)			7,291		4,490	32,737		
	Tubazione:AcciaioNeroSaldato_Esterno - AR-R 2 - 3TmhqUUxXAygKXN9F1h73H (0.105999999999929*1.3) * (4.49)			0,138		4,490	0,620		
	Tubazione:AcciaioNeroSaldato_Esterno - AR-A 5 - 3TmhqUUxXAygKXN9F1h75B (5.02838670251279*1.3) * (4.49)			6,537		4,490	29,351		
	Tubazione:AcciaioNeroSaldato_Esterno - AR-A 5 - 3TmhqUUxXAygKXN9F1h75D (0.285999999999705*1.3) * (4.49)			0,372		4,490	1,670		
	Tubazione:AcciaioNeroSaldato_Esterno - AC-BP-R 3 - 3TmhqUUxXAygKXN9F1h6u3 (0.147438576038606*1.3) * (4.49)			0,192		4,490	0,862		
	Tubazione:AcciaioNeroSaldato_Esterno - AC-BP-R 3 - 3TmhqUUxXAygKXN9F1h6u5 (0.246374999999957*1.3) * (4.49)			0,320		4,490	1,437		
	Tubazione:AcciaioNeroSaldato_Esterno - AC-BP-R 3 - 3TmhqUUxXAygKXN9F1h6uz (0.237999999999991*1.3) * (4.49)			0,309		4,490	1,387		
	Tubazione:AcciaioNeroSaldato_Esterno - AC-BP-R 3 - 3TmhqUUxXAygKXN9F1h6u$ (18.5247522307989*1.3) * (4.49)			24,082		4,490	108,128		
	Tubazione:AcciaioNeroSaldato_Esterno - AC-BP-A 2 - 3TmhqUUxXAygKXN9F1h6wp (1.255375*1.3) * (4.49)			1,632		4,490	7,328		
	Tubazione:AcciaioNeroSaldato_Esterno - AC-BP-A 2 - 3TmhqUUxXAygKXN9F1h6wf (0.986211723102335*1.3) * (4.49)			1,282		4,490	5,756		
	Tubazione:AcciaioNeroSaldato_Esterno - AC-BP-A 2 - 3TmhqUUxXAygKXN9F1h6wh (1.24300000000001*1.3) * (4.49)			1,616		4,490	7,256		
	Tubazione:AcciaioNeroSaldato_Esterno - AC-BP-A 2 - 3TmhqUUxXAygKXN9F1h6wj (18.4383969600962*1.3) * (4.49)			23,970		4,490	107,625		
	Tubazione:AcciaioNeroSaldato_Esterno - AC-BP-A 2 - 1upxkgQ0533O6PJ1cFf00o			1,575		4,490	7,072		
	A RIPORTARE IMPIANTI MECCANICI								**499 943,72**
	A RIPORTARE LOCALI TECNICI								**1 441 442,30**
	A RIPORTARE TERMINAL PARTENZE								***46 642 751,4***
	A RIPORTARE								46 896 208,02

COMPUTO METRICO ESTIMATIVO

L1 - TERMINAL

01 - TERMINAL PARTENZE

006 - LOCALI TECNICI

MEC - IMPIANTI MECCANICI

N. ARTICOLO	INDICAZIONE DEI LAVORI E DELLE PROVVISTE	U.M.	DIMENSIONI				QUANTITA'	PREZZO	IMPORTO
			SIMILI	LUNG.	LARG.	ALT.			
	RIPORTO								46 896 208,02
	(1.21167344223549*1.3) * (4.49)								
	Tubazione:AcciaioNeroSaldato_Esterno - AC-BP-R 3 - 1upxkgQ0533O6PJ1cFf00R (2.81101238415012*1.3) * (4.49)			3,654		4,490	16,406		
	Tubazione:AcciaioNeroSaldato_Esterno - AC-BP-A 2 - 1upxkgQ0533O6PJ1cFf0OX (0.34739730208586*1.3) * (4.49)			0,452		4,490	2,029		
	Tubazione:AcciaioNeroSaldato_Esterno - AC-BP-A 2 - 1iyxD75lv2MhTNb_l15cbA (2.76385764099367*1.3) * (4.49)			3,593		4,490	16,133		
	Tubazione:AcciaioNeroSaldato_Esterno - AC-BP-R 3 - 1iyxD75lv2MhTNb_l15ccp (2.60977963088749*1.3) * (4.49)			3,393		4,490	15,235		
	Tubazione:AcciaioNeroSaldato_Esterno - AC-BP-R 3 - 1iyxD75lv2MhTNb_l15cWx (0.225085103924413*1.3) * (4.49)			0,293		4,490	1,316		
	Tubazione:AcciaioNeroSaldato_Esterno - AR-R 2 - 2iT1oumlHA_fqa0sOiEpDK (0.0770765186946097*1.3) * (4.49)			0,100		4,490	0,449		
	Tubazione:AcciaioNeroSaldato_Esterno - AR-A 5 - 2iT1oumlHA_fqa0sOiEpDv (1.28912103847918*1.3) * (4.49)			1,676		4,490	7,525		
	Tubazione:AcciaioNeroSaldato_Esterno - AR-A 5 - 2iT1oumlHA_fqa0sOiEp3E (1.19137011998836*1.3) * (4.49)			1,549		4,490	6,955		
	Tubazione:AcciaioNeroSaldato_Esterno - AR-R 2 - 2iT1oumlHA_fqa0sOiEp0T (1.53137011998335*1.3) * (4.49)			1,991		4,490	8,940		
	Tubazione:AcciaioNeroSaldato_Esterno - AC-A 9 - 2iT1oumlHA_fqa0sOiEp1S (1.06912103847966*1.3) * (4.49)			1,390		4,490	6,241		
	Tubazione:AcciaioNeroSaldato_Esterno - AC-R 2 - 2iT1oumlHA_fqa0sOiEp64 (0.0900765186944295*1.3) * (4.49)			0,117		4,490	0,525		
	Tubazione:AcciaioNeroSaldato_Esterno - AC-A 9 - 2iT1oumlHA_fqa0sOiEp7h (1.42137011998382*1.3) * (4.49)			1,848		4,490	8,298		
	Tubazione:AcciaioNeroSaldato_Esterno - AC-R 2 - 2iT1oumlHA_fqa0sOiEp4T (1.76137011998462*1.3) * (4.49)			2,290		4,490	10,282		
	Tubazione:AcciaioNeroSaldato_Esterno - AC-A 2 - 1ryhL_VRj0$OM1xPuNq25n (4.29754386010582*1.3) * (4.49)			5,587		4,490	25,086		
	Tubazione:AcciaioNeroSaldato_Esterno - AC-A 2 - 1ryhL_VRj0$OM1xPuNq25s			2,726		4,490	12,240		
	A RIPORTARE IMPIANTI MECCANICI								**499 943,72**
	A RIPORTARE LOCALI TECNICI								**1 441 442,30**
	A RIPORTARE TERMINAL PARTENZE								***46 642 751,4***
	A RIPORTARE								46 896 208,02

COMPUTO METRICO ESTIMATIVO

L1 - TERMINAL

01 - TERMINAL PARTENZE

006 - LOCALI TECNICI

MEC - IMPIANTI MECCANICI

N. ARTICOLO	INDICAZIONE DEI LAVORI E DELLE PROVVISTE	U.M.	DIMENSIONI				QUANTITA'	PREZZO	IMPORTO
			SIMILI	LUNG.	LARG.	ALT.			
	RIPORTO								46 896 208,02
	(2.09694018802002*1.3) * (4.49)								
	Tubazione:AcciaioNeroSaldato_Esterno - AC-R 52 - 1ryhL_VRj0$OM1xPuNq25g (1.90194018801914*1.3) * (4.49)			2,473		4,490	11,104		
	Tubazione:AcciaioNeroSaldato_Esterno - AC-R 52 - 1ryhL_VRj0$OM1xPuNq25i (4.31754198458972*1.3) * (4.49)			5,613		4,490	25,202		
	Tubazione:AcciaioNeroSaldato_Esterno - AC-R 52 - 1ryhL_VRj0$OM1xPuNq25X (0.464930526277467*1.3) * (4.49)			0,604		4,490	2,712		
	Tubazione:AcciaioNeroSaldato_Esterno - AC-A 2 - 1ryhL_VRj0$OM1xPuNq25I (0.984930526276065*1.3) * (4.49)			1,280		4,490	5,747		
	Tubazione:AcciaioNeroSaldato_Esterno - AC-A 2 - 39w904Tpr2JAQ8CnFd5V0x (2.61049446302722*1.3) * (4.49)			3,394		4,490	15,239		
	Tubazione:AcciaioNeroSaldato_Esterno - AC-R 2 - 2r8EL099jE_eVOR0s88dYX (2.78637676899934*1.3) * (4.49)			3,622		4,490	16,263		
	Tubazione:AcciaioNeroSaldato_Esterno - AC-R 3 - 2VJTOwOyj98AVJkfPOMaiY (0.178461439923486*1.3) * (4.49)			0,232		4,490	1,042		
	Tubazione:AcciaioNeroSaldato_Esterno - AC-A 2 - 2VJTOwOyj98AVJkfPOMaiW (0.0578684264712931*1.3) * (4.49)			0,075		4,490	0,337		
	Tubazione:AcciaioNeroSaldato_Esterno - AC-A 6 - 2VJTOwOyj98AVJkfPOMaik (0.178461439923478*1.3) * (4.49)			0,232		4,490	1,042		
	Tubazione:AcciaioNeroSaldato_Esterno - AC-R 2 - 2VJTOwOyj98AVJkfPOMaii (0.0578684264713185*1.3) * (4.49)			0,075		4,490	0,337		
	Tubazione:AcciaioNeroSaldato_Esterno - AC-A 2 - 2VJTOwOyj98AVJkfPOMaXF (3.42800000000001*1.3) * (4.49)			4,456		4,490	20,007		
	Tubazione:AcciaioNeroSaldato_Esterno - AC-R 2 - 2VJTOwOyj98AVJkfPOMaWI (3.29315172801109*1.3) * (4.49)			4,281		4,490	19,222		
	Tubazione:AcciaioNeroSaldato_Esterno - AC-R 3 - 3dFamjKPDFkfTl73Sn9Bw3 (0.112603516300306*1.3) * (4.49)			0,146		4,490	0,656		
	Tubazione:AcciaioNeroSaldato_Esterno - AC-A 6 - 3dFamjKPDFkfTl73Sn9Bww (0.112603516300179*1.3) * (4.49)			0,146		4,490	0,656		
	Tubazione:AcciaioNeroSaldato_Esterno - AC-A 5 - 3dFamjKPDFkfTl73Sn9BqV			0,146		4,490	0,656		
	A RIPORTARE IMPIANTI MECCANICI								**499 943,72**
	A RIPORTARE LOCALI TECNICI								**1 441 442,30**
	A RIPORTARE TERMINAL PARTENZE								***46 642 751,4***
	A RIPORTARE								46 896 208,02

COMPUTO METRICO ESTIMATIVO

L1 - TERMINAL

01 - TERMINAL PARTENZE

006 - LOCALI TECNICI

MEC - IMPIANTI MECCANICI

N. ARTICOLO	INDICAZIONE DEI LAVORI E DELLE PROVVISTE	U.M.	DIMENSIONI				QUANTITA'	PREZZO	IMPORTO
			SIMILI	LUNG.	LARG.	ALT.			
	RIPORTO								46 896 208,02
	(0.112603516300303*1.3) * (4.49)								
	Tubazione:AcciaioNeroSaldato_Esterno - AC-R 4 - 3dFamjKPDFkfTl73Sn9BtT (0.112603516300383*1.3) * (4.49)			0,146		4,490	0,656		
	Tubazione:AcciaioNeroSaldato_Esterno - AC-A 6 - 3dFamjKPDFkfTl73Sn9Bsl (0.468351797359941*1.3) * (4.49)			0,609		4,490	2,734		
	Tubazione:AcciaioNeroSaldato_Esterno - AC-A 6 - 3dFamjKPDFkfTl73Sn9Bnk (1.72815172801109*1.3) * (4.49)			2,247		4,490	10,089		
	Tubazione:AcciaioNeroSaldato_Esterno - AC-R 3 - 3dFamjKPDFkfTl73Sn9BmV (0.228*1.3) * (4.49)			0,296		4,490	1,329		
	Tubazione:AcciaioNeroSaldato_Esterno - AC-A 5 - 3dFamjKPDFkfTl73Sn9BpT (0.01880526674548*1.3) * (4.49)			0,024		4,490	0,108		
	Tubazione:AcciaioNeroSaldato_Esterno - AC-R 4 - 3dFamjKPDFkfTl73Sn9Bp_ (0.176999999999996*1.3) * (4.49)			0,230		4,490	1,033		
	Tubazione:AcciaioNeroSaldato_Esterno - AC-A 5 - 3dFamjKPDFkfTl73Sn9Bot (0.0188052667454863*1.3) * (4.49)			0,024		4,490	0,108		
	Tubazione:AcciaioNeroSaldato_Esterno - AC-R 4 - 3dFamjKPDFkfTl73Sn9Bjj (0.177000000000003*1.3) * (4.49)			0,230		4,490	1,033		
	Tubazione:AcciaioNeroSaldato_Esterno - AC-A 5 - 3dFamjKPDFkfTl73Sn9Bhe (0.739199793328749*1.3) * (4.49)			0,961		4,490	4,315		
	Tubazione:AcciaioNeroSaldato_Esterno - AC-R 4 - 3dFamjKPDFkfTl73Sn9Bhg (0.559199793328883*1.3) * (4.49)			0,727		4,490	3,264		
	Tubazione:AcciaioNeroSaldato_Esterno - AC-A 5 - 3dFamjKPDFkfTl73Sn9Bgh (0.706194733254526*1.3) * (4.49)			0,918		4,490	4,122		
	Tubazione:AcciaioNeroSaldato_Esterno - AC-A 5 - 3dFamjKPDFkfTl73Sn9Ba1 (0.512487362430611*1.3) * (4.49)			0,666		4,490	2,990		
	Tubazione:AcciaioNeroSaldato_Esterno - AC-A 5 - 3dFamjKPDFkfTl73Sn9Ble (0.468847995968696*1.3) * (4.49)			0,610		4,490	2,739		
	Tubazione:AcciaioNeroSaldato_Esterno - AC-R 4 - 3dFamjKPDFkfTl73Sn9Bac (0.637487362430616*1.3) * (4.49)			0,829		4,490	3,722		
	Tubazione:AcciaioNeroSaldato_Esterno - AC-R 4 - 3dFamjKPDFkfTl73Sn9Bk1			0,562		4,490	2,523		
	A RIPORTARE IMPIANTI MECCANICI								**499 943,72**
	A RIPORTARE LOCALI TECNICI								**1 441 442,30**
	A RIPORTARE TERMINAL PARTENZE								***46 642 751,4***
	A RIPORTARE								46 896 208,02

COMPUTO METRICO ESTIMATIVO

L1 - TERMINAL

01 - TERMINAL PARTENZE

006 - LOCALI TECNICI

MEC - IMPIANTI MECCANICI

N. ARTICOLO	INDICAZIONE DEI LAVORI E DELLE PROVVISTE	U.M.	DIMENSIONI				QUANTITA'	PREZZO	IMPORTO
			SIMILI	LUNG.	LARG.	ALT.			
	RIPORTO								46 896 208,02
	(0.432629362990251*1.3) * (4.49)								
	Tubazione:AcciaioNeroSaldato_Esterno - AC-R 4 - 0_6Q1_LWD2lhjmCP_52nJX (0.288847995968513*1.3) * (4.49)			0,376		4,490	1,688		
	Tubazione:AcciaioNeroSaldato_Esterno - AC-R 4 - 3dFamjKPDFkfTl73Sn9BbF (0.648000000000008*1.3) * (4.49)			0,842		4,490	3,781		
	Tubazione:AcciaioNeroSaldato_Esterno - AC-A 5 - 1jW2y3y3PAPRNq2tjxI49L (0.252629362990124*1.3) * (4.49)			0,328		4,490	1,473		
	Tubazione:AcciaioNeroSaldato_Esterno - AC-A 2 - 3LA3UUqGn7bemDKrKoaR1H (0.489912523520746*1.3) * (4.49)			0,637		4,490	2,860		
	Tubazione:AcciaioNeroSaldato_Esterno - AC-R 2 - 06jkdLAiv629maL$_2Jox3 (0.934030217548484*1.3) * (4.49)			1,214		4,490	5,451		
	Tubazione:AcciaioNeroSaldato_Esterno - AC-R 2 - 3ZU_Jc0cDDtgj1C5Ir25V5 (1.72484799596989*1.3) * (4.49)			2,242		4,490	10,067		
	Tubazione:AcciaioNeroSaldato_Esterno - AC-A 2 - 3ZU_Jc0cDDtgj1C5Ir250B (1.16484799596962*1.3) * (4.49)			1,514		4,490	6,798		
	Tubazione:AcciaioNeroSaldato_Esterno - AC-A 2 - 30SC0QEpb3ox2IH2DLM_kE (0.058693202847079*1.3) * (4.49)			0,076		4,490	0,341		
	Tubazione:AcciaioNeroSaldato_Esterno - AC-R 2 - 0ZzrqnhiHEbA4Cmr9C_kC$ (0.076284699741805*1.3) * (4.49)			0,099		4,490	0,445		
	Tubazione:AcciaioNeroSaldato_Esterno - AC-R 2 - 0e7lZDdJb9XxCk_te02ttx (0.924628174884844*1.3) * (4.49)			1,202		4,490	5,397		
	Tubazione:AcciaioNeroSaldato_Esterno - AC-A 2 - 13Fhbl$4z3oOXWL6lW8iWL (0.0568669940810487*1.3) * (4.49)			0,074		4,490	0,332		
	Tubazione:AcciaioNeroSaldato_Esterno - AC-R 2 - 1QcQw49hT9nfCdzPE98t_B (0.0727942011159058*1.3) * (4.49)			0,095		4,490	0,427		
	Tubazione:AcciaioNeroSaldato_Esterno - AC-R 2 - 1LKBQCKvD2S8zHBp9NOmW3 (0.584292924257424*1.3) * (4.49)			0,760		4,490	3,412		
	Tubazione:AcciaioNeroSaldato_Esterno - AC-R 3 - 3FUCpq5L5FkP79U0WkDxhp (0.212126711633539*1.3) * (4.49)			0,276		4,490	1,239		
	Tubazione:AcciaioNeroSaldato_Esterno - AC-A 2 - 1vbGBz75T4bRzGT89Ekn9A			0,102		4,490	0,458		
	A RIPORTARE IMPIANTI MECCANICI								**499 943,72**
	A RIPORTARE LOCALI TECNICI								**1 441 442,30**
	A RIPORTARE TERMINAL PARTENZE								***46 642 751,4***
	A RIPORTARE								46 896 208,02

COMPUTO METRICO ESTIMATIVO

L1 - TERMINAL

01 - TERMINAL PARTENZE

006 - LOCALI TECNICI

MEC - IMPIANTI MECCANICI

N. ARTICOLO	INDICAZIONE DEI LAVORI E DELLE PROVVISTE	U.M.	DIMENSIONI				QUANTITA'	PREZZO	IMPORTO
			SIMILI	LUNG.	LARG.	ALT.			
	RIPORTO								46 896 208,02
	(0.0784999999999951*1.3) * (4.49)								
	Tubazione:AcciaioNeroSaldato_Esterno - AC-A 2 - 3EWzdZ46XEeP8VrcaZJceb (0.0507327273292977*1.3) * (4.49)			0,066		4,490	0,296		
	Tubazione:AcciaioNeroSaldato_Esterno - AC-A 2 - 3EWzdZ46XEeP8VrcaZJceV (0.0507327273293063*1.3) * (4.49)			0,066		4,490	0,296		
	Tubazione:AcciaioNeroSaldato_Esterno - AC-A 2 - 3EWzdZ46XEeP8VrcaZJce_ (0.160000000000048*1.3) * (4.49)			0,208		4,490	0,934		
	Tubazione:AcciaioNeroSaldato_Esterno - AC-A 2 - 0AiJJdqgn6tx0OIkWsuXLR (0.140000000000034*1.3) * (4.49)			0,182		4,490	0,817		
	Tubazione:AcciaioNeroSaldato_Esterno - AC-A 2 - 3EWzdZ46XEeP8VrcaZJcef (0.140000000000055*1.3) * (4.49)			0,182		4,490	0,817		
	Tubazione:AcciaioNeroSaldato_Esterno - AC-A 2 - 39u$zPZBbDrw0MI_J0uVi8 (0.159999999999978*1.3) * (4.49)			0,208		4,490	0,934		
	Tubazione:AcciaioNeroSaldato_Esterno - AC-A 2 - 3J7d3ngHL9aBHVFnFbeYbT (0.0435000000007395*1.3) * (4.49)			0,057		4,490	0,256		
	Tubazione:AcciaioNeroSaldato_Esterno - AC-A 2 - 1dlyWsAGXFAQlO9bW7tYx_ (0.0435000000007395*1.3) * (4.49)			0,057		4,490	0,256		
	Tubazione:AcciaioNeroSaldato_Esterno - AC-A 2 - 3WzGspVV9BbOsddByoGAXD (0.058207075742567*1.3) * (4.49)			0,076		4,490	0,341		
	Tubazione:AcciaioNeroSaldato_Esterno - AC-A 2 - 3QDKPbvrj1GR939XwVZUtr (0.058207075742567*1.3) * (4.49)			0,076		4,490	0,341		
	Tubazione:AcciaioNeroSaldato_Esterno - AC-A 2 - 29XCegyob1QBktgSMIFAZf (0.0419999999999948*1.3) * (4.49)			0,055		4,490	0,247		
	Tubazione:AcciaioNeroSaldato_Esterno - AC-A 2 - 0IghQzC81AjPKLe$eY7M4T (0.0420000000000034*1.3) * (4.49)			0,055		4,490	0,247		
	Tubazione:AcciaioNeroSaldato_Esterno - AC-A 2 - 2ZciDZULX1eQ3LrGV7$$mH (0.0835000000000157*1.3) * (4.49)			0,109		4,490	0,489		
	Tubazione:AcciaioNeroSaldato_Esterno - AC-A 2 - 3QMFaSptLCkgf4GlTw4vEi (0.083500000000033*1.3) * (4.49)			0,109		4,490	0,489		
	Tubazione:AcciaioNeroSaldato_Esterno - AC-A 2 - 3StMJtNCDEBfEU3bnp2BEa			0,062		4,490	0,278		
	A RIPORTARE IMPIANTI MECCANICI								**499 943,72**
	A RIPORTARE LOCALI TECNICI								**1 441 442,30**
	A RIPORTARE TERMINAL PARTENZE								***46 642 751,4***
	A RIPORTARE								46 896 208,02

COMPUTO METRICO ESTIMATIVO

L1 - TERMINAL

01 - TERMINAL PARTENZE

006 - LOCALI TECNICI

MEC - IMPIANTI MECCANICI

N. ARTICOLO	INDICAZIONE DEI LAVORI E DELLE PROVVISTE	U.M.	DIMENSIONI				QUANTITA'	PREZZO	IMPORTO
			SIMILI	LUNG.	LARG.	ALT.			
	RIPORTO								46 896 208,02
	(0.0478435956364282*1.3) * (4.49)								
	Tubazione:AcciaioNeroSaldato_Esterno - AC-A 2 - 3yZmcIMWv6qPcQ4LcJf6RW (0.0441564043627994*1.3) * (4.49)			0,057		4,490	0,256		
	Tubazione:AcciaioNeroSaldato_Esterno - AC-A 2 - 3yZmcIMWv6qPcQ4LcJf6Q8 (0.0441564043627994*1.3) * (4.49)			0,057		4,490	0,256		
	Tubazione:AcciaioNeroSaldato_Esterno - AC-A 2 - 3yZmcIMWv6qPcQ4LcJf6QH (0.0478435956364195*1.3) * (4.49)			0,062		4,490	0,278		
	Tubazione:AcciaioNeroSaldato_Esterno - AR-A 2 - 3FlPxixMHDyeMfZB1VE2zG (0.206925610003901*1.3) * (4.49)			0,269		4,490	1,208		
	Tubazione:AcciaioNeroSaldato_Esterno - AC-R 3 - 2aaD155j1Ar8KFP9WPQE5C (0.00822508572630975*1.3) * (4.49)			0,011		4,490	0,049		
	Tubazione:AcciaioNeroSaldato_Esterno - AR-R 2 - 02e7qMAxL2hxjcjKeO6A0a (1.28912103847904*1.3) * (4.49)			1,676		4,490	7,525		
	Tubazione:AcciaioNeroSaldato_Esterno - AC-A 9 - 02e7qMAxL2hxjcjKeO6A0r (0.407878961505178*1.3) * (4.49)			0,530		4,490	2,380		
	Tubazione:AcciaioNeroSaldato_Esterno - AR-A 5 - 02e7qMAxL2hxjcjKeO6A7t (0.394878961505634*1.3) * (4.49)			0,513		4,490	2,303		
	Tubazione:AcciaioNeroSaldato_Esterno - AR-R 2 - 02e7qMAxL2hxjcjKeO6A7M (0.117802442810972*1.3) * (4.49)			0,153		4,490	0,687		
	Tubazione:AcciaioNeroSaldato_Esterno - AC-R 2 - 02e7qMAxL2hxjcjKeO6A6n (1.06912103847965*1.3) * (4.49)			1,390		4,490	6,241		
	Tubazione:AcciaioNeroSaldato_Esterno - AC-R 2 - 02e7qMAxL2hxjcjKeO6A6V (0.117802442810762*1.3) * (4.49)			0,153		4,490	0,687		
	Tubazione:AcciaioNeroSaldato_Esterno - AC-BP-A 2 - 02e7qMAxL2hxjcjKeO6Aj_ (0.593828185387156*1.3) * (4.49)			0,772		4,490	3,466		
	Tubazione:AcciaioNeroSaldato_Esterno - AC-BP-R 3 - 02e7qMAxL2hxjcjKeO6BGG (0.198414092693699*1.3) * (4.49)			0,258		4,490	1,158		
	Tubazione:AcciaioNeroSaldato_Esterno - AC-BP-R 3 - 02e7qMAxL2hxjcjKeO6BMw (0.195414092693604*1.3) * (4.49)			0,254		4,490	1,140		
	Tubazione:AcciaioNeroSaldato_Esterno - AC-BP-A 2 - 02e7qMAxL2hxjcjKeO6BLs			0,847		4,490	3,803		
	A RIPORTARE IMPIANTI MECCANICI								**499 943,72**
	A RIPORTARE LOCALI TECNICI								**1 441 442,30**
	A RIPORTARE TERMINAL PARTENZE								***46 642 751,4***
	A RIPORTARE								46 896 208,02

COMPUTO METRICO ESTIMATIVO

L1 - TERMINAL

01 - TERMINAL PARTENZE

006 - LOCALI TECNICI

MEC - IMPIANTI MECCANICI

N. ARTICOLO	INDICAZIONE DEI LAVORI E DELLE PROVVISTE	U.M.	DIMENSIONI				QUANTITA'	PREZZO	IMPORTO
			SIMILI	LUNG.	LARG.	ALT.			
	RIPORTO								46 896 208,02
	(0.65167344223499*1.3) * (4.49)								
	Tubazione:AcciaioNeroSaldato_Esterno - AC-BP-R 3 - 02e7qMAxL2hxjcjKeO6BLC (0.253845256828464*1.3) * (4.49)			0,330		4,490	1,482		
	Tubazione:AcciaioNeroSaldato_Esterno - AC-BP-R 3 - 02e7qMAxL2hxjcjKeO6BRM (0.19782818540651*1.3) * (4.49)			0,257		4,490	1,154		
	Totale	kg					774,243	3,66445	2 837,17
3410 CAL25_06.I01.045.007	Tubo in acciaio nero trafilato senza saldature per distribuzioni orizzontali e verticali diametro 2½"								
	Tubazione:AcciaioNeroSaldato_Esterno - AC-BP-R 3 - 3TmhqUUxXAygKXN9F1h77F (20.0931104300985*1.3) * (5.73)			26,121		5,730	149,673		
	Tubazione:AcciaioNeroSaldato_Esterno - AC-BP-R 3 - 3TmhqUUxXAygKXN9F1h6uJ (0.159110939683262*1.3) * (5.73)			0,207		5,730	1,186		
	Tubazione:AcciaioNeroSaldato_Esterno - AC-BP-R 3 - 3TmhqUUxXAygKXN9F1h6uL (0.18999999999922*1.3) * (5.73)			0,247		5,730	1,415		
	Tubazione:AcciaioNeroSaldato_Esterno - AC-BP-R 3 - 3TmhqUUxXAygKXN9F1h6uB (0.231108760699561*1.3) * (5.73)			0,300		5,730	1,719		
	Tubazione:AcciaioNeroSaldato_Esterno - AC-BP-R 3 - 3TmhqUUxXAygKXN9F1h6uD (0.190000000000674*1.3) * (5.73)			0,247		5,730	1,415		
	Tubazione:AcciaioNeroSaldato_Esterno - AC-BP-A 2 - 3TmhqUUxXAygKXN9F1h6vz (19.8893301946925*1.3) * (5.73)			25,856		5,730	148,155		
	Tubazione:AcciaioNeroSaldato_Esterno - AC-BP-A 2 - 3TmhqUUxXAygKXN9F1h6w1 (0.608217266191639*1.3) * (5.73)			0,791		5,730	4,532		
	Tubazione:AcciaioNeroSaldato_Esterno - AC-BP-A 2 - 3TmhqUUxXAygKXN9F1h6w3 (1.49899999999966*1.3) * (5.73)			1,949		5,730	11,168		
	Tubazione:AcciaioNeroSaldato_Esterno - AC-BP-A 2 - 3TmhqUUxXAygKXN9F1h6wv (0.719218766775108*1.3) * (5.73)			0,935		5,730	5,358		
	Tubazione:AcciaioNeroSaldato_Esterno - AC-BP-A 2 - 3TmhqUUxXAygKXN9F1h6wx (1.50499999999969*1.3) * (5.73)			1,956		5,730	11,208		
	Tubazione:AcciaioNeroSaldato_Esterno - AC-BP-A 2 - 2snQTJLgr1IRjIuDiksenZ			0,855		5,730	4,899		
	A RIPORTARE IMPIANTI MECCANICI								**502 780,89**
	A RIPORTARE LOCALI TECNICI								**1 444 279,47**
	A RIPORTARE TERMINAL PARTENZE								***46 645 588,5***
	A RIPORTARE								46 899 045,19

COMPUTO METRICO ESTIMATIVO

L1 - TERMINAL

01 - TERMINAL PARTENZE

006 - LOCALI TECNICI

MEC - IMPIANTI MECCANICI

N. ARTICOLO	INDICAZIONE DEI LAVORI E DELLE PROVVISTE	U.M.	DIMENSIONI				QUANTITA'	PREZZO	IMPORTO
			SIMILI	LUNG.	LARG.	ALT.			
	RIPORTO								46 899 045,19
	(0.657317176134874*1.3) * (5.73)								
	Tubazione:AcciaioNeroSaldato_Esterno - AC-A 9 - 1dM9a70qb7dPJwMt8C5blo (0.65731717613486*1.3) * (5.73)			0,855		5,730	4,899		
	Tubazione:AcciaioNeroSaldato_Esterno - AC-BP-R 3 - 1dM9a70qb7dPJwMt8C5bly (0.182317176136458*1.3) * (5.73)			0,237		5,730	1,358		
	Tubazione:AcciaioNeroSaldato_Esterno - AC-R 2 - 1dM9a70qb7dPJwMt8C5bec (0.182317176136553*1.3) * (5.73)			0,237		5,730	1,358		
	Tubazione:AcciaioNeroSaldato_Esterno - AC-R 2 - 1dM9a70qb7dPJwMt8C5bbh (0.121999999999977*1.3) * (5.73)			0,159		5,730	0,911		
	Tubazione:AcciaioNeroSaldato_Esterno - AC-A 9 - 1dM9a70qb7dPJwMt8C5baQ (0.701999999999944*1.3) * (5.73)			0,913		5,730	5,231		
	Tubazione:AcciaioNeroSaldato_Esterno - AC-BP-R 3 - 1dM9a70qb7dPJwMt8C5bat (0.159999999999942*1.3) * (5.73)			0,208		5,730	1,192		
	Tubazione:AcciaioNeroSaldato_Esterno - AC-BP-A 2 - 1dM9a70qb7dPJwMt8C5bac (0.73999999999994*1.3) * (5.73)			0,962		5,730	5,512		
	Tubazione:AcciaioNeroSaldato_Esterno - AC-BP-R 3 - 1dM9a70qb7dPJwMt8C5bxG (5.34901244809484*1.3) * (5.73)			6,954		5,730	39,846		
	Tubazione:AcciaioNeroSaldato_Esterno - AC-BP-A 2 - 1dM9a70qb7dPJwMt8C5bxv (5.76504491850419*1.3) * (5.73)			7,495		5,730	42,946		
	Tubazione:AcciaioNeroSaldato_Esterno - AC-BP-A 2 - 1dM9a70qb7dPJwMt8C5btL (1.07989873718236*1.3) * (5.73)			1,404		5,730	8,045		
	Tubazione:AcciaioNeroSaldato_Esterno - AC-BP-R 3 - 1dM9a70qb7dPJwMt8C5bto (10.95*1.3) * (5.73)			14,235		5,730	81,567		
	Tubazione:AcciaioNeroSaldato_Esterno - AC-BP-A 2 - 1dM9a70qb7dPJwMt8C5bFQ (10.19*1.3) * (5.73)			13,247		5,730	75,905		
	Tubazione:AcciaioNeroSaldato_Esterno - AC-BP-A 2 - 1dM9a70qb7dPJwMt8C5bFh (1.12899994963347*1.3) * (5.73)			1,468		5,730	8,412		
	Tubazione:AcciaioNeroSaldato_Esterno - AC-BP-R 3 - 1dM9a70qb7dPJwMt8C5bA0 (10.1095607482222*1.3) * (5.73)			13,142		5,730	75,304		
	Tubazione:AcciaioNeroSaldato_Esterno - AC-BP-A 2 - 1dM9a70qb7dPJwMt8C5bAi			13,340		5,730	76,438		
	A RIPORTARE IMPIANTI MECCANICI								**502 780,89**
	A RIPORTARE LOCALI TECNICI								**1 444 279,47**
	A RIPORTARE TERMINAL PARTENZE								***46 645 588,5***
	A RIPORTARE								46 899 045,19

COMPUTO METRICO ESTIMATIVO

L1 - TERMINAL

01 - TERMINAL PARTENZE

006 - LOCALI TECNICI

MEC - IMPIANTI MECCANICI

N. ARTICOLO	INDICAZIONE DEI LAVORI E DELLE PROVVISTE	U.M.	DIMENSIONI				QUANTITA'	PREZZO	IMPORTO
			SIMILI	LUNG.	LARG.	ALT.			
	RIPORTO								46 899 045,19
	(10.261294647046*1.3) * (5.73)								
	Tubazione:AcciaioNeroSaldato_Esterno - AC-BP-A 2 - 1dM9a70qb7dPJwMt8C5b8D (0.170999999999935*1.3) * (5.73)			0,222		5,730	1,272		
	Tubazione:AcciaioNeroSaldato_Esterno - AC-BP-R 3 - 1dM9a70qb7dPJwMt8C5b8y (0.170999999999933*1.3) * (5.73)			0,222		5,730	1,272		
	Tubazione:AcciaioNeroSaldato_Esterno - AC-BP-R 3 - 1dM9a70qb7dPJwMt8C5crJ (4.99344468903374*1.3) * (5.73)			6,491		5,730	37,193		
	Tubazione:AcciaioNeroSaldato_Esterno - AC-BP-R 3 - 1dM9a70qb7dPJwMt8C5cBA (0.151770793104318*1.3) * (5.73)			0,197		5,730	1,129		
	Tubazione:AcciaioNeroSaldato_Esterno - AC-BP-A 2 - 1dM9a70qb7dPJwMt8C5cBf (4.29870769807436*1.3) * (5.73)			5,588		5,730	32,019		
	Tubazione:AcciaioNeroSaldato_Esterno - AC-BP-A 2 - 1dM9a70qb7dPJwMt8C5cAH (0.20129942314907*1.3) * (5.73)			0,262		5,730	1,501		
	Tubazione:AcciaioNeroSaldato_Esterno - AC-BP-A 2 - 1dM9a70qb7dPJwMt8C5cA5 (0.0080465153728933*1.3) * (5.73)			0,010		5,730	0,057		
	Tubazione:AcciaioNeroSaldato_Esterno - AC-BP-A 2 - 1dM9a70qb7dPJwMt8C5cAC (1.46677079310432*1.3) * (5.73)			1,907		5,730	10,927		
	Tubazione:AcciaioNeroSaldato_Esterno - AC-BP-A 2 - 1dM9a70qb7dPJwMt8C5c86 (11.9544405162776*1.3) * (5.73)			15,541		5,730	89,050		
	Tubazione:AcciaioNeroSaldato_Esterno - AC-BP-R 3 - 1dM9a70qb7dPJwMt8C5c8W (11.9945946833164*1.3) * (5.73)			15,593		5,730	89,348		
	Tubazione:AcciaioNeroSaldato_Esterno - AC-BP-R 3 - 1dM9a70qb7dPJwMt8C5c8k (13.5509917353339*1.3) * (5.73)			17,616		5,730	100,940		
	Tubazione:AcciaioNeroSaldato_Esterno - AC-BP-A 2 - 1dM9a70qb7dPJwMt8C5c8e (12.0706655020612*1.3) * (5.73)			15,692		5,730	89,915		
	Tubazione:AcciaioNeroSaldato_Esterno - AC-BP-A 2 - 1dM9a70qb7dPJwMt8C5c7M (0.950326233284987*1.3) * (5.73)			1,235		5,730	7,077		
	Tubazione:AcciaioNeroSaldato_Esterno - AC-BP-A 2 - 1dM9a70qb7dPJwMt8C5c7K (1.27042426505088*1.3) * (5.73)			1,652		5,730	9,466		
	Tubazione:AcciaioNeroSaldato_Esterno - AC-BP-R 3 - 1dM9a70qb7dPJwMt8C5cRV			0,418		5,730	2,395		
	A RIPORTARE IMPIANTI MECCANICI								**502 780,89**
	A RIPORTARE LOCALI TECNICI								**1 444 279,47**
	A RIPORTARE TERMINAL PARTENZE								***46 645 588,5***
	A RIPORTARE								46 899 045,19

COMPUTO METRICO ESTIMATIVO

L1 - TERMINAL

01 - TERMINAL PARTENZE

006 - LOCALI TECNICI

MEC - IMPIANTI MECCANICI

N. ARTICOLO	INDICAZIONE DEI LAVORI E DELLE PROVVISTE	U.M.	DIMENSIONI				QUANTITA'	PREZZO	IMPORTO
			SIMILI	LUNG.	LARG.	ALT.			
	RIPORTO								46 899 045,19
	(0.321424265050818*1.3) * (5.73)								
	Tubazione:AcciaioNeroSaldato_Esterno - AC-BP-A 2 - 1dM9a70qb7dPJwMt8C5cRB (0.170999999999959*1.3) * (5.73)			0,222		5,730	1,272		
	Tubazione:AcciaioNeroSaldato_Esterno - AC-BP-A 2 - 2iEoRqLWn9VhnTHSFXMQtu (4.33983135751028*1.3) * (5.73)			5,642		5,730	32,329		
	Tubazione:AcciaioNeroSaldato_Esterno - AC-BP-R 3 - 2iEoRqLWn9VhnTHSFXMQrj (4.78998416607985*1.3) * (5.73)			6,227		5,730	35,681		
	Tubazione:AcciaioNeroSaldato_Esterno - AC-BP-A 2 - 02e7qMAxL2hxjcjKeO6CC0 (0.495996039027096*1.3) * (5.73)			0,645		5,730	3,696		
	Tubazione:AcciaioNeroSaldato_Esterno - AC-BP-R 3 - 02e7qMAxL2hxjcjKeO6Cpa (0.147498019513714*1.3) * (5.73)			0,192		5,730	1,100		
	Tubazione:AcciaioNeroSaldato_Esterno - AC-BP-R 3 - 02e7qMAxL2hxjcjKeO6DQW (0.0584980195133749*1.3) * (5.73)			0,076		5,730	0,435		
	Tubazione:AcciaioNeroSaldato_Esterno - AC-BP-R 3 - 02e7qMAxL2hxjcjKeO6A5u (0.143971006749846*1.3) * (5.73)			0,187		5,730	1,072		
	Tubazione:AcciaioNeroSaldato_Esterno - AC-BP-A 2 - 02e7qMAxL2hxjcjKeO6AB_ (0.577942013499488*1.3) * (5.73)			0,751		5,730	4,303		
	Tubazione:AcciaioNeroSaldato_Esterno - AC-BP-R 3 - 02e7qMAxL2hxjcjKeO6AAW (0.143971006749776*1.3) * (5.73)			0,187		5,730	1,072		
	Tubazione:AcciaioNeroSaldato_Esterno - AC-BP-R 3 - 02e7qMAxL2hxjcjKeO6Anx (0.232059703752367*1.3) * (5.73)			0,302		5,730	1,730		
	Tubazione:AcciaioNeroSaldato_Esterno - AC-BP-A 2 - 02e7qMAxL2hxjcjKeO6AsZ (0.86512134603448*1.3) * (5.73)			1,125		5,730	6,446		
	Tubazione:AcciaioNeroSaldato_Esterno - AC-BP-R 3 - 02e7qMAxL2hxjcjKeO6AsQ (0.343060162674963*1.3) * (5.73)			0,446		5,730	2,556		
	Tubazione:AcciaioNeroSaldato_Esterno - AC-BP-A 2 - 02e7qMAxL2hxjcjKeO6ArR (5.09845432444111*1.3) * (5.73)			6,628		5,730	37,978		
	Tubazione:AcciaioNeroSaldato_Esterno - AC-BP-R 3 - 02e7qMAxL2hxjcjKeO6Aq$ (4.83845432443622*1.3) * (5.73)			6,290		5,730	36,042		
	Tubazione:AcciaioNeroSaldato_Esterno - AC-BP-R 3 - 02e7qMAxL2hxjcjKeO6Ax7			0,240		5,730	1,375		
	A RIPORTARE IMPIANTI MECCANICI								**502 780,89**
	A RIPORTARE LOCALI TECNICI								**1 444 279,47**
	A RIPORTARE TERMINAL PARTENZE								***46 645 588,5***
	A RIPORTARE								46 899 045,19

COMPUTO METRICO ESTIMATIVO

L1 - TERMINAL

01 - TERMINAL PARTENZE

006 - LOCALI TECNICI

MEC - IMPIANTI MECCANICI

N. ARTICOLO	INDICAZIONE DEI LAVORI E DELLE PROVVISTE	U.M.	DIMENSIONI				QUANTITA'	PREZZO	IMPORTO
			SIMILI	LUNG.	LARG.	ALT.			
	RIPORTO								46 899 045,19
	(0.184999999998433*1.3) * (5.73)								
	Tubazione:AcciaioNeroSaldato_Esterno - AC-A 9 - 02e7qMAxL2hxjcjKeO6AwF (3.85345432441864*1.3) * (5.73)			5,009		5,730	28,702		
	Tubazione:AcciaioNeroSaldato_Esterno - AC-R 2 - 02e7qMAxL2hxjcjKeO6A$6 (3.5134543244242*1.3) * (5.73)			4,567		5,730	26,169		
	Tubazione:AcciaioNeroSaldato_Esterno - AC-R 2 - 02e7qMAxL2hxjcjKeO6A_5 (0.184999999998352*1.3) * (5.73)			0,240		5,730	1,375		
	Tubazione:AcciaioNeroSaldato_Esterno - AC-BP-R 3 - 02e7qMAxL2hxjcjKeO6Azo (4.4230427293632*1.3) * (5.73)			5,750		5,730	32,948		
	Tubazione:AcciaioNeroSaldato_Esterno - AC-BP-A 2 - 02e7qMAxL2hxjcjKeO6AyH (4.68304595357024*1.3) * (5.73)			6,088		5,730	34,884		
	Tubazione:AcciaioNeroSaldato_Esterno - AC-BP-R 3 - 02e7qMAxL2hxjcjKeO6AZv (0.159109551677074*1.3) * (5.73)			0,207		5,730	1,186		
	Tubazione:AcciaioNeroSaldato_Esterno - AC-BP-R 3 - 02e7qMAxL2hxjcjKeO6AcI (4.00614235916348*1.3) * (5.73)			5,208		5,730	29,842		
	Tubazione:AcciaioNeroSaldato_Esterno - AC-BP-A 2 - 02e7qMAxL2hxjcjKeO6AfD (4.26614111388343*1.3) * (5.73)			5,546		5,730	31,779		
	Tubazione:AcciaioNeroSaldato_Esterno - AC-BP-R 3 - 02e7qMAxL2hxjcjKeO6Ae2 (0.198108760700277*1.3) * (5.73)			0,258		5,730	1,478		
	Totale	kg					1 598,663	3,22709	5 159,03
3420 CAL25_06.I01.045.008	Tubo in acciaio nero trafilato senza saldature per distribuzioni orizzontali e verticali diametro 3"								
	Tubazione:AcciaioNeroSaldato_Esterno - AC-R 2 - 3TmhqUUxXAygKXN9F1h7FB (0.136099796034901*1.3) * (7.55)			0,177		7,550	1,336		
	Tubazione:AcciaioNeroSaldato_Esterno - AC-R 2 - 3TmhqUUxXAygKXN9F1h7FD (0.132499999999355*1.3) * (7.55)			0,172		7,550	1,299		
	Tubazione:AcciaioNeroSaldato_Esterno - AC-R 2 - 3TmhqUUxXAygKXN9F1h7F3 (0.208108760700091*1.3) * (7.55)			0,271		7,550	2,046		
	Tubazione:AcciaioNeroSaldato_Esterno - AC-R 2 - 3TmhqUUxXAygKXN9F1h7F5			0,197		7,550	1,487		
	A RIPORTARE IMPIANTI MECCANICI								**507 939,92**
	A RIPORTARE LOCALI TECNICI								**1 449 438,50**
	A RIPORTARE TERMINAL PARTENZE								***46 650 747,6***
	A RIPORTARE								46 904 204,22

COMPUTO METRICO ESTIMATIVO

L1 - TERMINAL

01 - TERMINAL PARTENZE

006 - LOCALI TECNICI

MEC - IMPIANTI MECCANICI

N. ARTICOLO	INDICAZIONE DEI LAVORI E DELLE PROVVISTE	U.M.	DIMENSIONI				QUANTITA'	PREZZO	IMPORTO
			SIMILI	LUNG.	LARG.	ALT.			
	RIPORTO								46 904 204,22
	(0.151500000000743*1.3) * (7.55)								
	Tubazione:AcciaioNeroSaldato_Esterno - AC-R 2 - 3TmhqUUxXAygKXN9F1h7Fz (0.159875000000191*1.3) * (7.55)			0,208		7,550	1,570		
	Tubazione:AcciaioNeroSaldato_Esterno - AC-R 2 - 3TmhqUUxXAygKXN9F1h7Fp (1.18109476756385*1.3) * (7.55)			1,535		7,550	11,589		
	Tubazione:AcciaioNeroSaldato_Esterno - AC-R 2 - 3TmhqUUxXAygKXN9F1h7Fr (0.161000000000251*1.3) * (7.55)			0,209		7,550	1,578		
	Tubazione:AcciaioNeroSaldato_Esterno - AC-R 2 - 3TmhqUUxXAygKXN9F1h7Ft (20.6550297912628*1.3) * (7.55)			26,852		7,550	202,733		
	Tubazione:AcciaioNeroSaldato_Esterno - AC-A 9 - 3TmhqUUxXAygKXN9F1h71x (0.645212888584998*1.3) * (7.55)			0,839		7,550	6,334		
	Tubazione:AcciaioNeroSaldato_Esterno - AC-A 9 - 3TmhqUUxXAygKXN9F1h71z (1.43249999999992*1.3) * (7.55)			1,862		7,550	14,058		
	Tubazione:AcciaioNeroSaldato_Esterno - AC-A 9 - 3TmhqUUxXAygKXN9F1h71p (0.706217521399955*1.3) * (7.55)			0,918		7,550	6,931		
	Tubazione:AcciaioNeroSaldato_Esterno - AC-A 9 - 3TmhqUUxXAygKXN9F1h71r (1.46149999999964*1.3) * (7.55)			1,900		7,550	14,345		
	Tubazione:AcciaioNeroSaldato_Esterno - AC-A 9 - 3TmhqUUxXAygKXN9F1h71h (0.011127235890109*1.3) * (7.55)			0,014		7,550	0,106		
	Tubazione:AcciaioNeroSaldato_Esterno - AC-A 9 - 3TmhqUUxXAygKXN9F1h71j (1.15989999999993*1.3) * (7.55)			1,508		7,550	11,385		
	Tubazione:AcciaioNeroSaldato_Esterno - AC-A 9 - 3TmhqUUxXAygKXN9F1h71b (1.16099999999999*1.3) * (7.55)			1,509		7,550	11,393		
	Tubazione:AcciaioNeroSaldato_Esterno - AC-A 9 - 3TmhqUUxXAygKXN9F1h71d (20.6035623408446*1.3) * (7.55)			26,785		7,550	202,227		
	Tubazione:AcciaioNeroSaldato_Esterno - AC-A 9 - 1upxkgQ0533O6PJ1cFf0S$ (3.79651238414998*1.3) * (7.55)			4,935		7,550	37,259		
	Tubazione:AcciaioNeroSaldato_Esterno - AC-R 2 - 1upxkgQ0533O6PJ1cFf0S5 (2.50946412292687*1.3) * (7.55)			3,262		7,550	24,628		
	Tubazione:AcciaioNeroSaldato_Esterno - AC-R 2 - 1upxkgQ0533O6PJ1cFf0Qy			0,522		7,550	3,941		
	A RIPORTARE IMPIANTI MECCANICI								**507 939,92**
	A RIPORTARE LOCALI TECNICI								**1 449 438,50**
	A RIPORTARE TERMINAL PARTENZE								***46 650 747,6***
	A RIPORTARE								46 904 204,22

COMPUTO METRICO ESTIMATIVO

L1 - TERMINAL

01 - TERMINAL PARTENZE

006 - LOCALI TECNICI

MEC - IMPIANTI MECCANICI

N. ARTICOLO	INDICAZIONE DEI LAVORI E DELLE PROVVISTE	U.M.	DIMENSIONI				QUANTITA'	PREZZO	IMPORTO
			SIMILI	LUNG.	LARG.	ALT.			
	RIPORTO								46 904 204,22
	(0.401673478920359*1.3) * (7.55)								
	Tubazione:AcciaioNeroSaldato_Esterno - AC-A 9 - 1upxkgQ0533O6PJ1cFf0Gc (3.60374436157311*1.3) * (7.55)			4,685		7,550	35,372		
	Tubazione:AcciaioNeroSaldato_Esterno - AC-A 9 - 1upxkgQ0533O6PJ1cFf7j9 (0.328887512962243*1.3) * (7.55)			0,428		7,550	3,231		
	Tubazione:AcciaioNeroSaldato_Esterno - AC-R 2 - 1upxkgQ0533O6PJ1cFf7iV (4.34935764099791*1.3) * (7.55)			5,654		7,550	42,688		
	Tubazione:AcciaioNeroSaldato_Esterno - AR-R 2 - 1dM9a70qb7dPJwMt8C5blm (0.159317176136387*1.3) * (7.55)			0,207		7,550	1,563		
	Tubazione:AcciaioNeroSaldato_Esterno - AR-A 5 - 1dM9a70qb7dPJwMt8C5bl_ (0.644317176134858*1.3) * (7.55)			0,838		7,550	6,327		
	Tubazione:AcciaioNeroSaldato_Esterno - AR-A 5 - 1dM9a70qb7dPJwMt8C5bbD (0.647499999999952*1.3) * (7.55)			0,842		7,550	6,357		
	Tubazione:AcciaioNeroSaldato_Esterno - AR-R 2 - 1dM9a70qb7dPJwMt8C5bby (0.0674999999999522*1.3) * (7.55)			0,088		7,550	0,664		
	Tubazione:AcciaioNeroSaldato_Esterno - AC-A 9 - 1dM9a70qb7dPJwMt8C5bvm (3.88637882979458*1.3) * (7.55)			5,052		7,550	38,143		
	Tubazione:AcciaioNeroSaldato_Esterno - AC-R 2 - 1dM9a70qb7dPJwMt8C5bu7 (3.41991417976144*1.3) * (7.55)			4,446		7,550	33,567		
	Tubazione:AcciaioNeroSaldato_Esterno - AC-A 9 - 1dM9a70qb7dPJwMt8C5bqy (0.191000000000041*1.3) * (7.55)			0,248		7,550	1,872		
	Tubazione:AcciaioNeroSaldato_Esterno - AC-R 2 - 1dM9a70qb7dPJwMt8C5bpT (7.99099999999999*1.3) * (7.55)			10,388		7,550	78,429		
	Tubazione:AcciaioNeroSaldato_Esterno - AC-A 9 - 1dM9a70qb7dPJwMt8C5boD (8.13100000000001*1.3) * (7.55)			10,570		7,550	79,804		
	Tubazione:AcciaioNeroSaldato_Esterno - AC-A 9 - 1dM9a70qb7dPJwMt8C5bof (1.08099992794946*1.3) * (7.55)			1,405		7,550	10,608		
	Tubazione:AcciaioNeroSaldato_Esterno - AC-R 2 - 1dM9a70qb7dPJwMt8C5bDw (9.58487556315398*1.3) * (7.55)			12,460		7,550	94,073		
	Tubazione:AcciaioNeroSaldato_Esterno - AC-A 9 - 1dM9a70qb7dPJwMt8C5bCO			12,587		7,550	95,032		
	A RIPORTARE IMPIANTI MECCANICI								**507 939,92**
	A RIPORTARE LOCALI TECNICI								**1 449 438,50**
	A RIPORTARE TERMINAL PARTENZE								***46 650 747,6***
	A RIPORTARE								46 904 204,22

COMPUTO METRICO ESTIMATIVO

L1 - TERMINAL

01 - TERMINAL PARTENZE

006 - LOCALI TECNICI

MEC - IMPIANTI MECCANICI

N. ARTICOLO	INDICAZIONE DEI LAVORI E DELLE PROVVISTE	U.M.	DIMENSIONI				QUANTITA'	PREZZO	IMPORTO
			SIMILI	LUNG.	LARG.	ALT.			
	RIPORTO								46 904 204,22
	(9.68226593369269*1.3) * (7.55)								
	Tubazione:AcciaioNeroSaldato_Esterno - AC-A 9 - 1dM9a70qb7dPJwMt8C5b7P (0.13249999999994*1.3) * (7.55)			0,172		7,550	1,299		
	Tubazione:AcciaioNeroSaldato_Esterno - AC-R 2 - 1dM9a70qb7dPJwMt8C5b78 (0.132499999999963*1.3) * (7.55)			0,172		7,550	1,299		
	Tubazione:AcciaioNeroSaldato_Esterno - AC-A 9 - 1dM9a70qb7dPJwMt8C5cuq (4.03918625038401*1.3) * (7.55)			5,251		7,550	39,645		
	Tubazione:AcciaioNeroSaldato_Esterno - AC-R 2 - 1dM9a70qb7dPJwMt8C5ctT (0.120971006749721*1.3) * (7.55)			0,157		7,550	1,185		
	Tubazione:AcciaioNeroSaldato_Esterno - AC-A 9 - 1dM9a70qb7dPJwMt8C5cnq (0.392008009226864*1.3) * (7.55)			0,510		7,550	3,851		
	Tubazione:AcciaioNeroSaldato_Esterno - AC-A 9 - 1dM9a70qb7dPJwMt8C5cnw (2.03063946411818*1.3) * (7.55)			2,640		7,550	19,932		
	Tubazione:AcciaioNeroSaldato_Esterno - AC-R 2 - 1dM9a70qb7dPJwMt8C5c9Q (0.078270793104361*1.3) * (7.55)			0,102		7,550	0,770		
	Tubazione:AcciaioNeroSaldato_Esterno - AC-A 9 - 1dM9a70qb7dPJwMt8C5c9B (1.38827079310432*1.3) * (7.55)			1,805		7,550	13,628		
	Tubazione:AcciaioNeroSaldato_Esterno - AC-A 9 - 1dM9a70qb7dPJwMt8C5c8K (8.65440794970347*1.3) * (7.55)			11,251		7,550	84,945		
	Tubazione:AcciaioNeroSaldato_Esterno - AC-A 9 - 1dM9a70qb7dPJwMt8C5c8Q (0.584996039026942*1.3) * (7.55)			0,760		7,550	5,738		
	Tubazione:AcciaioNeroSaldato_Esterno - AC-R 2 - 1dM9a70qb7dPJwMt8C5c8O (11.3469917353474*1.3) * (7.55)			14,751		7,550	111,370		
	Tubazione:AcciaioNeroSaldato_Esterno - AC-R 2 - 1dM9a70qb7dPJwMt8C5c80 (8.46634108190645*1.3) * (7.55)			11,006		7,550	83,095		
	Tubazione:AcciaioNeroSaldato_Esterno - AC-A 9 - 1dM9a70qb7dPJwMt8C5c8C (0.0921026163805692*1.3) * (7.55)			0,120		7,550	0,906		
	Tubazione:AcciaioNeroSaldato_Esterno - AC-A 9 - 1dM9a70qb7dPJwMt8C5c8A (1.23142426505088*1.3) * (7.55)			1,601		7,550	12,088		
	Tubazione:AcciaioNeroSaldato_Esterno - AC-A 9 - 1dM9a70qb7dPJwMt8C5c8s			14,009		7,550	105,768		
	A RIPORTARE IMPIANTI MECCANICI								**507 939,92**
	A RIPORTARE LOCALI TECNICI								**1 449 438,50**
	A RIPORTARE TERMINAL PARTENZE								***46 650 747,6***
	A RIPORTARE								46 904 204,22

COMPUTO METRICO ESTIMATIVO

L1 - TERMINAL

01 - TERMINAL PARTENZE

006 - LOCALI TECNICI

MEC - IMPIANTI MECCANICI

N. ARTICOLO	INDICAZIONE DEI LAVORI E DELLE PROVVISTE	U.M.	DIMENSIONI				QUANTITA'	PREZZO	IMPORTO
			SIMILI	LUNG.	LARG.	ALT.			
	RIPORTO								46 904 204,22
	(10.7758891189662*1.3) * (7.55)								
	Tubazione:AcciaioNeroSaldato_Esterno - AC-R 2 - 1dM9a70qb7dPJwMt8C5cPb (0.247924265050837*1.3) * (7.55)			0,322		7,550	2,431		
	Tubazione:AcciaioNeroSaldato_Esterno - AC-A 9 - 1dM9a70qb7dPJwMt8C5cOp (0.0974999999996703*1.3) * (7.55)			0,127		7,550	0,959		
	Tubazione:AcciaioNeroSaldato_Esterno - AR-A 2 - 3ZC8QNzrb21eEjH0KKv4mw (0.0180000000002298*1.3) * (7.55)			0,023		7,550	0,174		
	Tubazione:AcciaioNeroSaldato_Esterno - AC-A 2 - 1ryhL_VRj0$OM1xPuNq26t (5.86414668792216*1.3) * (7.55)			7,623		7,550	57,554		
	Tubazione:AcciaioNeroSaldato_Esterno - AC-R 52 - 1ryhL_VRj0$OM1xPuNq2Pc (6.67914668792302*1.3) * (7.55)			8,683		7,550	65,557		
	Tubazione:AcciaioNeroSaldato_Esterno - AC-R 52 - 1ryhL_VRj0$OM1xPuNq2Qn (1.36012817488484*1.3) * (7.55)			1,768		7,550	13,348		
	Tubazione:AcciaioNeroSaldato_Esterno - AC-R 52 - 1ryhL_VRj0$OM1xPuNq2Q7 (0.697955818561957*1.3) * (7.55)			0,907		7,550	6,848		
	Tubazione:AcciaioNeroSaldato_Esterno - AC-A 2 - 30SC0QEpb3ox2IH2DLMzTV (0.318000000000027*1.3) * (7.55)			0,413		7,550	3,118		
	Tubazione:AcciaioNeroSaldato_Esterno - AC-R 2 - 1Ig3FNcuT4AxO3HLWvZdgC (0.187693202847095*1.3) * (7.55)			0,244		7,550	1,842		
	Tubazione:AcciaioNeroSaldato_Esterno - AC-R 52 - 0$uJge_hH6Zuakt3Ye1YPt (0.111794201115912*1.3) * (7.55)			0,145		7,550	1,095		
	Tubazione:AcciaioNeroSaldato_Esterno - AC-A 2 - 0z3OrZ8o9B1eK6_2suIaf_ (0.0976932028470788*1.3) * (7.55)			0,127		7,550	0,959		
	Tubazione:AcciaioNeroSaldato_Esterno - AC-R 2 - 0uKL6KyAL86eDNL$1IWE7t (0.115284699741805*1.3) * (7.55)			0,150		7,550	1,133		
	Tubazione:AcciaioNeroSaldato_Esterno - AC-R 2 - 0NBaeq6h1EUBF0ncWl2E (0.335599721410338*1.3) * (7.55)			0,436		7,550	3,292		
	Tubazione:AcciaioNeroSaldato_Esterno - AC-A 2 - 2mqPMLLED2kuFLGgiphnXk (0.0738669940809409*1.3) * (7.55)			0,096		7,550	0,725		
	Tubazione:AcciaioNeroSaldato_Esterno - AC-A 2 - 3EWzdZ46XEeP8VrcaZJcsM			0,067		7,550	0,506		
	A RIPORTARE IMPIANTI MECCANICI								**507 939,92**
	A RIPORTARE LOCALI TECNICI								**1 449 438,50**
	A RIPORTARE TERMINAL PARTENZE								***46 650 747,6***
	A RIPORTARE								46 904 204,22

COMPUTO METRICO ESTIMATIVO

L1 - TERMINAL

01 - TERMINAL PARTENZE

006 - LOCALI TECNICI

MEC - IMPIANTI MECCANICI

N. ARTICOLO	INDICAZIONE DEI LAVORI E DELLE PROVVISTE	U.M.	DIMENSIONI				QUANTITA'	PREZZO	IMPORTO
			SIMILI	LUNG.	LARG.	ALT.			
	RIPORTO								46 904 204,22
	(0.0512327273294102*1.3) * (7.55)								
	Tubazione:AcciaioNeroSaldato_Esterno - AC-A 2 - 3EWzdZ46XEeP8VrcaZJcs1 (0.0512327273294015*1.3) * (7.55)			0,067		7,550	0,506		
	Tubazione:AcciaioNeroSaldato_Esterno - AC-A 2 - 3EWzdZ46XEeP8VrcaZJcsX (0.109499999999942*1.3) * (7.55)			0,142		7,550	1,072		
	Tubazione:AcciaioNeroSaldato_Esterno - AC-A 2 - 1V0C0rjIn2cunbDwtGAmLM (0.10950000000004*1.3) * (7.55)			0,142		7,550	1,072		
	Tubazione:AcciaioNeroSaldato_Esterno - AC-A 2 - 3EWzdZ46XEeP8VrcaZJcqM (0.10950000000012*1.3) * (7.55)			0,142		7,550	1,072		
	Tubazione:AcciaioNeroSaldato_Esterno - AC-A 2 - 3axyOZbvv29er8FgDlxKgA (0.109499999999906*1.3) * (7.55)			0,142		7,550	1,072		
	Tubazione:AcciaioNeroSaldato_Esterno - AC-A 2 - 3DmqShoGvBbPx6SkbOG1zH (0.0812500000007439*1.3) * (7.55)			0,106		7,550	0,800		
	Tubazione:AcciaioNeroSaldato_Esterno - AC-A 2 - 2hTomgAnv8OPvXi05Gq8AT (0.0812500000007439*1.3) * (7.55)			0,106		7,550	0,800		
	Tubazione:AcciaioNeroSaldato_Esterno - AC-A 2 - 05_6t5tBXB2AE3m0QnFDQ5 (0.0587070757425322*1.3) * (7.55)			0,076		7,550	0,574		
	Tubazione:AcciaioNeroSaldato_Esterno - AC-A 2 - 2i3Ab$S0fERQxbmaKmuZrs (0.0587070757425408*1.3) * (7.55)			0,076		7,550	0,574		
	Tubazione:AcciaioNeroSaldato_Esterno - AC-A 2 - 1V2S86t6P9vxvYjlZmVN6z (0.119999999999999*1.3) * (7.55)			0,156		7,550	1,178		
	Tubazione:AcciaioNeroSaldato_Esterno - AC-A 2 - 2p0CDB3ff9bvjqhIxnlK4b (0.119999999999999*1.3) * (7.55)			0,156		7,550	1,178		
	Tubazione:AcciaioNeroSaldato_Esterno - AR-A 2 - 2f6IGmewz4agBg4xxNtb9C (0.0738669940807459*1.3) * (7.55)			0,096		7,550	0,725		
	Tubazione:AcciaioNeroSaldato_Esterno - AR-A 2 - 0jk12Hd_L0lhcKkdrFqgbD (0.0662327273296277*1.3) * (7.55)			0,086		7,550	0,649		
	Tubazione:AcciaioNeroSaldato_Esterno - AR-A 2 - 0jk12Hd_L0lhcKkdrFqgbn (0.0662327273296104*1.3) * (7.55)			0,086		7,550	0,649		
	Tubazione:AcciaioNeroSaldato_Esterno - AR-A 2 - 0jk12Hd_L0lhcKkdrFqgbg			0,106		7,550	0,800		
	A RIPORTARE IMPIANTI MECCANICI								**507 939,92**
	A RIPORTARE LOCALI TECNICI								**1 449 438,50**
	A RIPORTARE TERMINAL PARTENZE								***46 650 747,6***
	A RIPORTARE								46 904 204,22

COMPUTO METRICO ESTIMATIVO

L1 - TERMINAL

01 - TERMINAL PARTENZE

006 - LOCALI TECNICI

MEC - IMPIANTI MECCANICI

N. ARTICOLO	INDICAZIONE DEI LAVORI E DELLE PROVVISTE	U.M.	DIMENSIONI				QUANTITA'	PREZZO	IMPORTO
			SIMILI	LUNG.	LARG.	ALT.			
	RIPORTO								46 904 204,22
	(0.0812500000007352*1.3) * (7.55)								
	Tubazione:AcciaioNeroSaldato_Esterno - AR-A 2 - 0jk12Hd_L0lhcKkdrFqgbf (0.0812500000007352*1.3) * (7.55)			0,106		7,550	0,800		
	Tubazione:AcciaioNeroSaldato_Esterno - AR-A 2 - 0jk12Hd_L0lhcKkdrFqgbi (0.0987070757423542*1.3) * (7.55)			0,128		7,550	0,966		
	Tubazione:AcciaioNeroSaldato_Esterno - AR-A 2 - 0jk12Hd_L0lhcKkdrFqgcJ (0.0987070757423542*1.3) * (7.55)			0,128		7,550	0,966		
	Tubazione:AcciaioNeroSaldato_Esterno - AR-A 2 - 0jk12Hd_L0lhcKkdrFqgbu (0.113813132667376*1.3) * (7.55)			0,148		7,550	1,117		
	Tubazione:AcciaioNeroSaldato_Esterno - AR-A 2 - 3wz0uRO4916gRm1pCMRA1f (0.105186867332623*1.3) * (7.55)			0,137		7,550	1,034		
	Tubazione:AcciaioNeroSaldato_Esterno - AR-A 2 - 0jk12Hd_L0lhcKkdrFqgbc (0.10518686733271*1.3) * (7.55)			0,137		7,550	1,034		
	Tubazione:AcciaioNeroSaldato_Esterno - AR-A 2 - 1LuBcOWMX9se68Vbrp7T8D (0.113813132667311*1.3) * (7.55)			0,148		7,550	1,117		
	Tubazione:AcciaioNeroSaldato_Esterno - AR-A 2 - 2MLSkOEJD1ifofVBarq7Xq (0.0976932028471026*1.3) * (7.55)			0,127		7,550	0,959		
	Tubazione:AcciaioNeroSaldato_Esterno - AC-A 2 - 2Az_$_baz92BcWrF1z3uze (0.121250000000016*1.3) * (7.55)			0,158		7,550	1,193		
	Tubazione:AcciaioNeroSaldato_Esterno - AC-A 2 - 2bt9pwNUTA0872TMuIkFA3 (0.12125000000002*1.3) * (7.55)			0,158		7,550	1,193		
	Tubazione:AcciaioNeroSaldato_Esterno - AC-A 2 - 3StMJtNCDEBfEU3bnp2AoQ (0.0868435956364193*1.3) * (7.55)			0,113		7,550	0,853		
	Tubazione:AcciaioNeroSaldato_Esterno - AC-A 2 - 3StMJtNCDEBfEU3bnp2Aon (0.0831564043628079*1.3) * (7.55)			0,108		7,550	0,815		
	Tubazione:AcciaioNeroSaldato_Esterno - AC-A 2 - 3StMJtNCDEBfEU3bnp2AnB (0.0868435956364193*1.3) * (7.55)			0,113		7,550	0,853		
	Tubazione:AcciaioNeroSaldato_Esterno - AC-A 2 - 3StMJtNCDEBfEU3bnp2AnY (0.0831564043628079*1.3) * (7.55)			0,108		7,550	0,815		
	Tubazione:AcciaioNeroSaldato_Esterno - AR-A 2 - 3ZC8QNzrb21eEjH0KKv4qO			7,290		7,550	55,040		
	A RIPORTARE IMPIANTI MECCANICI								**507 939,92**
	A RIPORTARE LOCALI TECNICI								**1 449 438,50**
	A RIPORTARE TERMINAL PARTENZE								***46 650 747,6***
	A RIPORTARE								46 904 204,22

COMPUTO METRICO ESTIMATIVO

L1 - TERMINAL

01 - TERMINAL PARTENZE

006 - LOCALI TECNICI

MEC - IMPIANTI MECCANICI

N. ARTICOLO	INDICAZIONE DEI LAVORI E DELLE PROVVISTE	U.M.	DIMENSIONI				QUANTITA'	PREZZO	IMPORTO
			SIMILI	LUNG.	LARG.	ALT.			
	RIPORTO								46 904 204,22
	(5.60764668792779*1.3) * (7.55)								
	Tubazione:AcciaioNeroSaldato_Esterno - AR-A 2 - 1SlOvGrX13x9MaXpwbx8T_ (0.13992561000425*1.3) * (7.55)			0,182		7,550	1,374		
	Tubazione:AcciaioNeroSaldato_Esterno - AR-A 2 - 1SlOvGrX13x9MaXpwbx8Ts (0.355683713348933*1.3) * (7.55)			0,462		7,550	3,488		
	Tubazione:AcciaioNeroSaldato_Esterno - AR-A 2 - 3FlPxixMHDyeMfZB1VE2qb (0.998593650141874*1.3) * (7.55)			1,298		7,550	9,800		
	Tubazione:AcciaioNeroSaldato_Esterno - AC-R 2 - 1dM9a70qb7dPJwMt8C5c8G (0.137498019513427*1.3) * (7.55)			0,179		7,550	1,351		
	Tubazione:AcciaioNeroSaldato_Esterno - AC-A 9 - 02e7qMAxL2hxjcjKeO6D12 (3.00429879091184*1.3) * (7.55)			3,906		7,550	29,490		
	Tubazione:AcciaioNeroSaldato_Esterno - AC-R 2 - 02e7qMAxL2hxjcjKeO6D0k (3.31623192311754*1.3) * (7.55)			4,311		7,550	32,548		
	Tubazione:AcciaioNeroSaldato_Esterno - AC-R 2 - 02e7qMAxL2hxjcjKeO6DsG (0.137498019513498*1.3) * (7.55)			0,179		7,550	1,351		
	Tubazione:AcciaioNeroSaldato_Esterno - AC-A 9 - 02e7qMAxL2hxjcjKeO6AAS (0.564942013499526*1.3) * (7.55)			0,734		7,550	5,542		
	Tubazione:AcciaioNeroSaldato_Esterno - AC-R 2 - 02e7qMAxL2hxjcjKeO6AFI (7.00894468899556*1.3) * (7.55)			9,112		7,550	68,796		
	Tubazione:AcciaioNeroSaldato_Esterno - AC-R 2 - 02e7qMAxL2hxjcjKeO6ADl (0.133971006749838*1.3) * (7.55)			0,174		7,550	1,314		
	Tubazione:AcciaioNeroSaldato_Esterno - AC-A 9 - 02e7qMAxL2hxjcjKeO6AC5 (0.852121243437076*1.3) * (7.55)			1,108		7,550	8,365		
	Tubazione:AcciaioNeroSaldato_Esterno - AC-R 2 - 02e7qMAxL2hxjcjKeO6ACS (0.22206022484995*1.3) * (7.55)			0,289		7,550	2,182		
	Tubazione:AcciaioNeroSaldato_Esterno - AC-R 2 - 02e7qMAxL2hxjcjKeO6ApB (0.320060224849849*1.3) * (7.55)			0,416		7,550	3,141		
	Tubazione:AcciaioNeroSaldato_Esterno - AR-R 2 - 02e7qMAxL2hxjcjKeO6Awy (4.17395432442486*1.3) * (7.55)			5,426		7,550	40,966		
	Tubazione:AcciaioNeroSaldato_Esterno - AR-A 5 - 02e7qMAxL2hxjcjKeO6Avb			5,868		7,550	44,303		
	A RIPORTARE IMPIANTI MECCANICI								**507 939,92**
	A RIPORTARE LOCALI TECNICI								**1 449 438,50**
	A RIPORTARE TERMINAL PARTENZE								***46 650 747,6***
	A RIPORTARE								46 904 204,22

COMPUTO METRICO ESTIMATIVO

L1 - TERMINAL

01 - TERMINAL PARTENZE

006 - LOCALI TECNICI

MEC - IMPIANTI MECCANICI

N. ARTICOLO	INDICAZIONE DEI LAVORI E DELLE PROVVISTE	U.M.	DIMENSIONI				QUANTITA'	PREZZO	IMPORTO
			SIMILI	LUNG.	LARG.	ALT.			
	RIPORTO								46 904 204,22
	(4.51395432441384*1.3) * (7.55)								
	Tubazione:AcciaioNeroSaldato_Esterno - AR-R 2 - 02e7qMAxL2hxjcjKeO6Auu (0.17499999999842*1.3) * (7.55)			0,227		7,550	1,714		
	Tubazione:AcciaioNeroSaldato_Esterno - AC-R 2 - 02e7qMAxL2hxjcjKeO6AzK (3.07855888443901*1.3) * (7.55)			4,002		7,550	30,215		
	Tubazione:AcciaioNeroSaldato_Esterno - AC-A 9 - 02e7qMAxL2hxjcjKeO6AX8 (3.36855033116045*1.3) * (7.55)			4,379		7,550	33,061		
	Tubazione:AcciaioNeroSaldato_Esterno - AC-R 2 - 02e7qMAxL2hxjcjKeO6AWA (0.149104539276179*1.3) * (7.55)			0,194		7,550	1,465		
	Tubazione:AcciaioNeroSaldato_Esterno - AC-R 2 - 02e7qMAxL2hxjcjKeO6Ad3 (2.66164235915742*1.3) * (7.55)			3,460		7,550	26,123		
	Tubazione:AcciaioNeroSaldato_Esterno - AC-A 9 - 02e7qMAxL2hxjcjKeO6Acc (3.00164235915447*1.3) * (7.55)			3,902		7,550	29,460		
	Tubazione:AcciaioNeroSaldato_Esterno - AC-R 2 - 02e7qMAxL2hxjcjKeO6AbC (0.188108760699901*1.3) * (7.55)			0,245		7,550	1,850		
	Tubazione:AcciaioNeroSaldato_Esterno - AC-A 9 - 02e7qMAxL2hxjcjKeO6Akd (0.70882818538743*1.3) * (7.55)			0,921		7,550	6,954		
	Tubazione:AcciaioNeroSaldato_Esterno - AC-R 2 - 02e7qMAxL2hxjcjKeO6Aku (0.179414092693814*1.3) * (7.55)			0,233		7,550	1,759		
	Tubazione:AcciaioNeroSaldato_Esterno - AC-R 2 - 02e7qMAxL2hxjcjKeO6AiA (0.21941409269372*1.3) * (7.55)			0,285		7,550	2,152		
	Tubazione:AcciaioNeroSaldato_Esterno - AC-A 9 - 02e7qMAxL2hxjcjKeO6BKE (0.766673442234771*1.3) * (7.55)			0,997		7,550	7,527		
	Tubazione:AcciaioNeroSaldato_Esterno - AC-R 2 - 02e7qMAxL2hxjcjKeO6BUT (0.228336721117342*1.3) * (7.55)			0,297		7,550	2,242		
	Tubazione:AcciaioNeroSaldato_Esterno - AC-R 2 - 02e7qMAxL2hxjcjKeO6BTx (0.228336721117406*1.3) * (7.55)			0,297		7,550	2,242		
	Totale	kg					2 211,286	3,57851	7 913,11
3430	Tubo in acciaio nero trafilato senza saldature per distribuzioni orizzontali e verticali								
	A RIPORTARE IMPIANTI MECCANICI								**515 853,03**
	A RIPORTARE LOCALI TECNICI								**1 457 351,61**
	A RIPORTARE TERMINAL PARTENZE								***46 658 660,7***
	A RIPORTARE								46 912 117,33

COMPUTO METRICO ESTIMATIVO

L1 - TERMINAL

01 - TERMINAL PARTENZE

006 - LOCALI TECNICI

MEC - IMPIANTI MECCANICI

N. ARTICOLO	INDICAZIONE DEI LAVORI E DELLE PROVVISTE	U.M.	DIMENSIONI				QUANTITA'	PREZZO	IMPORTO
			SIMILI	LUNG.	LARG.	ALT.			
	RIPORTO								46 912 117,33
CAL25_06.I01.045.009	diametro 4"								
	Tubazione:AcciaioNeroSaldato_Esterno - AR-R 2 - 3TmhqUUxXAygKXN9F1h73t (0.217849796034943*1.3) * (10.8)			0,283		10,800	3,056		
	Tubazione:AcciaioNeroSaldato_Esterno - AR-R 2 - 3TmhqUUxXAygKXN9F1h73f (0.0594999999995035*1.3) * (10.8)			0,077		10,800	0,832		
	Tubazione:AcciaioNeroSaldato_Esterno - AR-R 2 - 3TmhqUUxXAygKXN9F1h73l (0.289858760699699*1.3) * (10.8)			0,377		10,800	4,072		
	Tubazione:AcciaioNeroSaldato_Esterno - AR-R 2 - 3TmhqUUxXAygKXN9F1h73X (0.0945000000001799*1.3) * (10.8)			0,123		10,800	1,328		
	Tubazione:AcciaioNeroSaldato_Esterno - AR-R 2 - 3TmhqUUxXAygKXN9F1h74P (0.121875000000026*1.3) * (10.8)			0,158		10,800	1,706		
	Tubazione:AcciaioNeroSaldato_Esterno - AR-R 2 - 3TmhqUUxXAygKXN9F1h74V (1.17932357510262*1.3) * (10.8)			1,533		10,800	16,556		
	Tubazione:AcciaioNeroSaldato_Esterno - AR-R 2 - 3TmhqUUxXAygKXN9F1h74H (0.0850000000000738*1.3) * (10.8)			0,111		10,800	1,199		
	Tubazione:AcciaioNeroSaldato_Esterno - AR-R 2 - 3TmhqUUxXAygKXN9F1h74J (19.2855623408449*1.3) * (10.8)			25,071		10,800	270,767		
	Tubazione:AcciaioNeroSaldato_Esterno - AR-A 5 - 3TmhqUUxXAygKXN9F1h75Z (0.697217266191639*1.3) * (10.8)			0,906		10,800	9,785		
	Tubazione:AcciaioNeroSaldato_Esterno - AR-A 5 - 3TmhqUUxXAygKXN9F1h75b (1.35949999999978*1.3) * (10.8)			1,767		10,800	19,084		
	Tubazione:AcciaioNeroSaldato_Esterno - AR-A 5 - 3TmhqUUxXAygKXN9F1h76R (0.808217521399861*1.3) * (10.8)			1,051		10,800	11,351		
	Tubazione:AcciaioNeroSaldato_Esterno - AR-A 5 - 3TmhqUUxXAygKXN9F1h76T (1.4044999999998*1.3) * (10.8)			1,826		10,800	19,721		
	Tubazione:AcciaioNeroSaldato_Esterno - AR-A 5 - 3TmhqUUxXAygKXN9F1h76L (1.121875*1.3) * (10.8)			1,458		10,800	15,746		
	Tubazione:AcciaioNeroSaldato_Esterno - AR-A 5 - 3TmhqUUxXAygKXN9F1h76B (0.766673442234841*1.3) * (10.8)			0,997		10,800	10,768		
	Tubazione:AcciaioNeroSaldato_Esterno - AR-A 5 - 3TmhqUUxXAygKXN9F1h76D			1,411		10,800	15,239		
	A RIPORTARE IMPIANTI MECCANICI								**515 853,03**
	A RIPORTARE LOCALI TECNICI								**1 457 351,61**
	A RIPORTARE TERMINAL PARTENZE								***46 658 660,7***
	A RIPORTARE								46 912 117,33

COMPUTO METRICO ESTIMATIVO

L1 - TERMINAL

01 - TERMINAL PARTENZE

006 - LOCALI TECNICI

MEC - IMPIANTI MECCANICI

N. ARTICOLO	INDICAZIONE DEI LAVORI E DELLE PROVVISTE	U.M.	DIMENSIONI				QUANTITA'	PREZZO	IMPORTO
			SIMILI	LUNG.	LARG.	ALT.			
	RIPORTO								46 912 117,33
	(1.085*1.3) * (10.8)								
	Tubazione:AcciaioNeroSaldato_Esterno - AR-A 5 - 3TmhqUUxXAygKXN9F1h76F (19.3659312033877*1.3) * (10.8)			25,176		10,800	271,901		
	Tubazione:AcciaioNeroSaldato_Esterno - AC-BP-R 3 - 3TmhqUUxXAygKXN9F1h77B (20.2772996641513*1.3) * (10.8)			26,360		10,800	284,688		
	Tubazione:AcciaioNeroSaldato_Esterno - AC-BP-R 3 - 3TmhqUUxXAygKXN9F1h77D (20.3882889568924*1.3) * (10.8)			26,505		10,800	286,254		
	Tubazione:AcciaioNeroSaldato_Esterno - AC-BP-A 2 - 3TmhqUUxXAygKXN9F1h6vv (20.2772996641515*1.3) * (10.8)			26,360		10,800	284,688		
	Tubazione:AcciaioNeroSaldato_Esterno - AC-BP-A 2 - 3TmhqUUxXAygKXN9F1h6vx (20.3882889568915*1.3) * (10.8)			26,505		10,800	286,254		
	Tubazione:AcciaioNeroSaldato_Esterno - AR-R 2 - 1upxkgQ0533O6PJ1cFf03Z (0.2080867211174*1.3) * (10.8)			0,271		10,800	2,927		
	Tubazione:AcciaioNeroSaldato_Esterno - AR-R 2 - 1upxkgQ0533O6PJ1cFf0KI (0.378275496309308*1.3) * (10.8)			0,492		10,800	5,314		
	Tubazione:AcciaioNeroSaldato_Esterno - AR-R 2 - 1upxkgQ0533O6PJ1cFf7eY (2.94748474067631*1.3) * (10.8)			3,832		10,800	41,386		
	Tubazione:AcciaioNeroSaldato_Esterno - AR-A 5 - 1upxkgQ0533O6PJ1cFf7e9 (3.29135764100443*1.3) * (10.8)			4,279		10,800	46,213		
	Tubazione:AcciaioNeroSaldato_Esterno - AR-R 2 - 1upxkgQ0533O6PJ1cFf7bZ (0.539013221393783*1.3) * (10.8)			0,701		10,800	7,571		
	Tubazione:AcciaioNeroSaldato_Esterno - AR-R 2 - 1upxkgQ0533O6PJ1cFf7bk (0.0645737576182813*1.3) * (10.8)			0,084		10,800	0,907		
	Tubazione:AcciaioNeroSaldato_Esterno - AC-BP-R 3 - 07PU3EqRH0IfV3E6jLS5lO (16.5309542604968*1.3) * (10.8)			21,490		10,800	232,092		
	Tubazione:AcciaioNeroSaldato_Esterno - AC-BP-A 2 - 07PU3EqRH0IfV3E6jLS5lU (17.2909542605006*1.3) * (10.8)			22,478		10,800	242,762		
	Tubazione:AcciaioNeroSaldato_Esterno - AC-BP-R 3 - 07PU3EqRH0IfV3E6jLS5fE (2.82830816881155*1.3) * (10.8)			3,677		10,800	39,712		
	Tubazione:AcciaioNeroSaldato_Esterno - AC-BP-A 2 - 07PU3EqRH0IfV3E6jLS5fC			3,682		10,800	39,766		
	A RIPORTARE IMPIANTI MECCANICI								**515 853,03**
	A RIPORTARE LOCALI TECNICI								**1 457 351,61**
	A RIPORTARE TERMINAL PARTENZE								***46 658 660,7***
	A RIPORTARE								46 912 117,33

COMPUTO METRICO ESTIMATIVO

L1 - TERMINAL

01 - TERMINAL PARTENZE

006 - LOCALI TECNICI

MEC - IMPIANTI MECCANICI

N. ARTICOLO	INDICAZIONE DEI LAVORI E DELLE PROVVISTE	U.M.	DIMENSIONI				QUANTITA'	PREZZO	IMPORTO
			SIMILI	LUNG.	LARG.	ALT.			
	RIPORTO								46 912 117,33
	(2.83260816880691*1.3) * (10.8)								
	Tubazione:AcciaioNeroSaldato_Esterno - AC-BP-R 3 - 3vhYZipff3aOO7AEJuLKAM (1.26211105889972*1.3) * (10.8)			1,641		10,800	17,723		
	Tubazione:AcciaioNeroSaldato_Esterno - AC-BP-A 2 - 33Dp5A9cHEsP5ayf0AkGmp (1.0121110588957*1.3) * (10.8)			1,316		10,800	14,213		
	Tubazione:AcciaioNeroSaldato_Esterno - AR-R 2 - 1dM9a70qb7dPJwMt8C5bw1 (4.30289934633915*1.3) * (10.8)			5,594		10,800	60,415		
	Tubazione:AcciaioNeroSaldato_Esterno - AR-A 5 - 1dM9a70qb7dPJwMt8C5bwe (4.81109191341623*1.3) * (10.8)			6,254		10,800	67,543		
	Tubazione:AcciaioNeroSaldato_Esterno - AR-A 5 - 1dM9a70qb7dPJwMt8C5bsz (0.565000000000041*1.3) * (10.8)			0,735		10,800	7,938		
	Tubazione:AcciaioNeroSaldato_Esterno - AR-R 2 - 1dM9a70qb7dPJwMt8C5brD (9.45500000000002*1.3) * (10.8)			12,292		10,800	132,754		
	Tubazione:AcciaioNeroSaldato_Esterno - AR-A 5 - 1dM9a70qb7dPJwMt8C5bnn (9.095*1.3) * (10.8)			11,824		10,800	127,699		
	Tubazione:AcciaioNeroSaldato_Esterno - AR-A 5 - 1dM9a70qb7dPJwMt8C5bmG (1.00499994195834*1.3) * (10.8)			1,306		10,800	14,105		
	Tubazione:AcciaioNeroSaldato_Esterno - AR-R 2 - 1dM9a70qb7dPJwMt8C5bCw (9.69171139329773*1.3) * (10.8)			12,599		10,800	136,069		
	Tubazione:AcciaioNeroSaldato_Esterno - AR-A 5 - 1dM9a70qb7dPJwMt8C5bBw (9.83082918425073*1.3) * (10.8)			12,780		10,800	138,024		
	Tubazione:AcciaioNeroSaldato_Esterno - AR-A 5 - 1dM9a70qb7dPJwMt8C5b8h (0.0594999999999452*1.3) * (10.8)			0,077		10,800	0,832		
	Tubazione:AcciaioNeroSaldato_Esterno - AR-R 2 - 1dM9a70qb7dPJwMt8C5b7j (0.0594996364449653*1.3) * (10.8)			0,077		10,800	0,832		
	Tubazione:AcciaioNeroSaldato_Esterno - AR-R 2 - 1dM9a70qb7dPJwMt8C5ctb (5.97094468899241*1.3) * (10.8)			7,762		10,800	83,830		
	Tubazione:AcciaioNeroSaldato_Esterno - AR-A 5 - 1dM9a70qb7dPJwMt8C5csC (4.15172284997598*1.3) * (10.8)			5,397		10,800	58,288		
	Tubazione:AcciaioNeroSaldato_Esterno - AR-R 2 - 1dM9a70qb7dPJwMt8C5cFd			0,052		10,800	0,562		
	A RIPORTARE IMPIANTI MECCANICI								**515 853,03**
	A RIPORTARE LOCALI TECNICI								**1 457 351,61**
	A RIPORTARE TERMINAL PARTENZE								***46 658 660,7***
	A RIPORTARE								46 912 117,33

COMPUTO METRICO ESTIMATIVO

L1 - TERMINAL

01 - TERMINAL PARTENZE

006 - LOCALI TECNICI

MEC - IMPIANTI MECCANICI

N. ARTICOLO	INDICAZIONE DEI LAVORI E DELLE PROVVISTE	U.M.	DIMENSIONI				QUANTITA'	PREZZO	IMPORTO
			SIMILI	LUNG.	LARG.	ALT.			
	RIPORTO								46 912 117,33
	(0.0402707931043263*1.3) * (10.8)								
	Tubazione:AcciaioNeroSaldato_Esterno - AR-A 5 - 1dM9a70qb7dPJwMt8C5cDb (0.205395582876288*1.3) * (10.8)			0,267		10,800	2,884		
	Tubazione:AcciaioNeroSaldato_Esterno - AR-A 5 - 1dM9a70qb7dPJwMt8C5cDh (0.878317661290238*1.3) * (10.8)			1,142		10,800	12,334		
	Tubazione:AcciaioNeroSaldato_Esterno - AR-A 5 - 1dM9a70qb7dPJwMt8C5cC3 (1.35027079310433*1.3) * (10.8)			1,755		10,800	18,954		
	Tubazione:AcciaioNeroSaldato_Esterno - AR-R 2 - 1dM9a70qb7dPJwMt8C5c8I (0.117248019513423*1.3) * (10.8)			0,152		10,800	1,642		
	Tubazione:AcciaioNeroSaldato_Esterno - AR-R 2 - 1dM9a70qb7dPJwMt8C5c84 (9.99444051630508*1.3) * (10.8)			12,993		10,800	140,324		
	Tubazione:AcciaioNeroSaldato_Esterno - AR-A 5 - 1dM9a70qb7dPJwMt8C5c82 (10.2744405162895*1.3) * (10.8)			13,357		10,800	144,256		
	Tubazione:AcciaioNeroSaldato_Esterno - AR-A 5 - 1dM9a70qb7dPJwMt8C5c8m (11.2756655020654*1.3) * (10.8)			14,658		10,800	158,306		
	Tubazione:AcciaioNeroSaldato_Esterno - AR-R 2 - 1dM9a70qb7dPJwMt8C5c8_ (12.355991735344*1.3) * (10.8)			16,063		10,800	173,480		
	Tubazione:AcciaioNeroSaldato_Esterno - AR-A 5 - 1dM9a70qb7dPJwMt8C5c8w (0.435326233285182*1.3) * (10.8)			0,566		10,800	6,113		
	Tubazione:AcciaioNeroSaldato_Esterno - AR-A 5 - 1dM9a70qb7dPJwMt8C5c8c (1.15542426505087*1.3) * (10.8)			1,502		10,800	16,222		
	Tubazione:AcciaioNeroSaldato_Esterno - AR-R 2 - 1dM9a70qb7dPJwMt8C5cQ7 (0.209924265050822*1.3) * (10.8)			0,273		10,800	2,948		
	Tubazione:AcciaioNeroSaldato_Esterno - AR-A 5 - 1dM9a70qb7dPJwMt8C5cQk (0.0594999999997158*1.3) * (10.8)			0,077		10,800	0,832		
	Tubazione:AcciaioNeroSaldato_Esterno - AR-A 5 - 2iEoRqLWn9VhnTHSFXMQvX (0.584996039027077*1.3) * (10.8)			0,760		10,800	8,208		
	Tubazione:AcciaioNeroSaldato_Esterno - AR-R 2 - 02e7qMAxL2hxjcjKeO6DOJ (0.117248019513554*1.3) * (10.8)			0,152		10,800	1,642		
	Tubazione:AcciaioNeroSaldato_Esterno - AR-A 5 - 02e7qMAxL2hxjcjKeO6DU5			4,657		10,800	50,296		
	A RIPORTARE IMPIANTI MECCANICI								**515 853,03**
	A RIPORTARE LOCALI TECNICI								**1 457 351,61**
	A RIPORTARE TERMINAL PARTENZE								***46 658 660,7***
	A RIPORTARE								46 912 117,33

COMPUTO METRICO ESTIMATIVO

L1 - TERMINAL

01 - TERMINAL PARTENZE

006 - LOCALI TECNICI

MEC - IMPIANTI MECCANICI

N. ARTICOLO	INDICAZIONE DEI LAVORI E DELLE PROVVISTE	U.M.	DIMENSIONI				QUANTITA'	PREZZO	IMPORTO
			SIMILI	LUNG.	LARG.	ALT.			
	RIPORTO								46 912 117,33
	(3.58233135751124*1.3) * (10.8)								
	Tubazione:AcciaioNeroSaldato_Esterno - AR-R 2 - 02e7qMAxL2hxjcjKeO6DTH (3.88233135751117*1.3) * (10.8)			5,047		10,800	54,508		
	Tubazione:AcciaioNeroSaldato_Esterno - AR-R 2 - 02e7qMAxL2hxjcjKeO6AAD (0.113721006749773*1.3) * (10.8)			0,148		10,800	1,598		
	Tubazione:AcciaioNeroSaldato_Esterno - AR-A 5 - 02e7qMAxL2hxjcjKeO6A9x (0.666942013499613*1.3) * (10.8)			0,867		10,800	9,364		
	Tubazione:AcciaioNeroSaldato_Esterno - AR-R 2 - 02e7qMAxL2hxjcjKeO6A8t (0.202721006749759*1.3) * (10.8)			0,264		10,800	2,851		
	Tubazione:AcciaioNeroSaldato_Esterno - AR-R 2 - 02e7qMAxL2hxjcjKeO6Ane (0.201810851349377*1.3) * (10.8)			0,262		10,800	2,830		
	Tubazione:AcciaioNeroSaldato_Esterno - AR-A 5 - 02e7qMAxL2hxjcjKeO6AnT (0.954121396135162*1.3) * (10.8)			1,240		10,800	13,392		
	Tubazione:AcciaioNeroSaldato_Esterno - AR-R 2 - 02e7qMAxL2hxjcjKeO6Ath (0.40181022484987*1.3) * (10.8)			0,522		10,800	5,638		
	Tubazione:AcciaioNeroSaldato_Esterno - AR-R 2 - 02e7qMAxL2hxjcjKeO6Az5 (3.72055033116575*1.3) * (10.8)			4,837		10,800	52,240		
	Tubazione:AcciaioNeroSaldato_Esterno - AR-A 5 - 02e7qMAxL2hxjcjKeO6AYy (4.06054595354854*1.3) * (10.8)			5,279		10,800	57,013		
	Tubazione:AcciaioNeroSaldato_Esterno - AR-R 2 - 02e7qMAxL2hxjcjKeO6AYK (0.128863092550005*1.3) * (10.8)			0,168		10,800	1,814		
	Tubazione:AcciaioNeroSaldato_Esterno - AR-R 2 - 02e7qMAxL2hxjcjKeO6AbX (3.30364235915876*1.3) * (10.8)			4,295		10,800	46,386		
	Tubazione:AcciaioNeroSaldato_Esterno - AR-A 5 - 02e7qMAxL2hxjcjKeO6Ah0 (3.64364235914992*1.3) * (10.8)			4,737		10,800	51,160		
	Tubazione:AcciaioNeroSaldato_Esterno - AR-R 2 - 02e7qMAxL2hxjcjKeO6Ag1 (0.167858760700194*1.3) * (10.8)			0,218		10,800	2,354		
	Tubazione:AcciaioNeroSaldato_Esterno - AR-R 2 - 02e7qMAxL2hxjcjKeO6Aj1 (0.159164092693599*1.3) * (10.8)			0,207		10,800	2,236		
	Tubazione:AcciaioNeroSaldato_Esterno - AR-R 2 - 02e7qMAxL2hxjcjKeO6BJn			0,126		10,800	1,361		
	A RIPORTARE IMPIANTI MECCANICI								**515 853,03**
	A RIPORTARE LOCALI TECNICI								**1 457 351,61**
	A RIPORTARE TERMINAL PARTENZE								***46 658 660,7***
	A RIPORTARE								46 912 117,33

COMPUTO METRICO ESTIMATIVO

L1 - TERMINAL

01 - TERMINAL PARTENZE

006 - LOCALI TECNICI

MEC - IMPIANTI MECCANICI

N. ARTICOLO	INDICAZIONE DEI LAVORI E DELLE PROVVISTE	U.M.	DIMENSIONI				QUANTITA'	PREZZO	IMPORTO
			SIMILI	LUNG.	LARG.	ALT.			
	RIPORTO								46 912 117,33
	(0.0971640926936317*1.3) * (10.8)								
	Tubazione:AcciaioNeroSaldato_Esterno - AR-A 5 - 02e7qMAxL2hxjcjKeO6BIP (0.606828185387271*1.3) * (10.8)			0,789		10,800	8,521		
	Tubazione:AcciaioNeroSaldato_Esterno - AR-A 5 - 02e7qMAxL2hxjcjKeO6BKt (3.07851238415464*1.3) * (10.8)			4,002		10,800	43,222		
	Tubazione:AcciaioNeroSaldato_Esterno - AR-R 2 - 02e7qMAxL2hxjcjKeO6BVk (1.75909261961312*1.3) * (10.8)			2,287		10,800	24,700		
	Tubazione:AcciaioNeroSaldato_Esterno - AR-R 2 - 02e7qMAxL2hxjcjKeO6BVG (0.208086721117415*1.3) * (10.8)			0,271		10,800	2,927		
	Totale	kg					4 457,028	3,64516	16 246,58
3440 CAL25_06.I01.045.009	Tubo in acciaio nero trafilato senza saldature per distribuzioni orizzontali e verticali diametro 4"								
	Tubazione:AcciaioNeroSaldato_Esterno - AC-R 2 - 3TmhqUUxXAygKXN9F1h7E5 (18.4913902197137*1.3) * (14.86)			24,039		14,860	357,220		
	Tubazione:AcciaioNeroSaldato_Esterno - AC-R 2 - 3TmhqUUxXAygKXN9F1h7E7 (19.9244314575076*1.3) * (14.86)			25,902		14,860	384,904		
	Tubazione:AcciaioNeroSaldato_Esterno - AC-A 9 - 3TmhqUUxXAygKXN9F1h70r (18.4913902197122*1.3) * (14.86)			24,039		14,860	357,220		
	Tubazione:AcciaioNeroSaldato_Esterno - AC-A 9 - 3TmhqUUxXAygKXN9F1h70t (19.624800320052*1.3) * (14.86)			25,512		14,860	379,108		
	Tubazione:AcciaioNeroSaldato_Esterno - AR-R 2 - 3TmhqUUxXAygKXN9F1h72Z (20.0758003200519*1.3) * (14.86)			26,099		14,860	387,831		
	Tubazione:AcciaioNeroSaldato_Esterno - AR-A 5 - 3TmhqUUxXAygKXN9F1h75V (19.7654314575101*1.3) * (14.86)			25,695		14,860	381,828		
	Tubazione:AcciaioNeroSaldato_Esterno - AC-BP-R 3 - 3TmhqUUxXAygKXN9F1h77J (4.18693762031855*1.3) * (14.86)			5,443		14,860	80,883		
	Tubazione:AcciaioNeroSaldato_Esterno - AC-BP-R 3 - 3TmhqUUxXAygKXN9F1h771 (6.74588600478227*1.3) * (14.86)			8,770		14,860	130,322		
	Tubazione:AcciaioNeroSaldato_Esterno - AC-BP-R 3 - 3TmhqUUxXAygKXN9F1h773			7,585		14,860	112,713		
	A RIPORTARE IMPIANTI MECCANICI								**532 099,61**
	A RIPORTARE LOCALI TECNICI								**1 473 598,19**
	A RIPORTARE TERMINAL PARTENZE								***46 674 907,3***
	A RIPORTARE								46 928 363,91

COMPUTO METRICO ESTIMATIVO

L1 - TERMINAL

01 - TERMINAL PARTENZE

006 - LOCALI TECNICI

MEC - IMPIANTI MECCANICI

N. ARTICOLO	INDICAZIONE DEI LAVORI E DELLE PROVVISTE	U.M.	DIMENSIONI				QUANTITA'	PREZZO	IMPORTO
			SIMILI	LUNG.	LARG.	ALT.			
	RIPORTO								46 928 363,91
	(5.83480999087662*1.3) * (14.86)								
	Tubazione:AcciaioNeroSaldato_Esterno - AC-BP-R 3 - 3TmhqUUxXAygKXN9F1h775 (3.78039693138051*1.3) * (14.86)			4,915		14,860	73,037		
	Tubazione:AcciaioNeroSaldato_Esterno - AC-BP-A 2 - 3TmhqUUxXAygKXN9F1h6v1 (3.73891647036161*1.3) * (14.86)			4,861		14,860	72,234		
	Tubazione:AcciaioNeroSaldato_Esterno - AC-BP-A 2 - 3TmhqUUxXAygKXN9F1h6v$ (6.25588600478117*1.3) * (14.86)			8,133		14,860	120,856		
	Tubazione:AcciaioNeroSaldato_Esterno - AC-BP-A 2 - 3TmhqUUxXAygKXN9F1h6vn (5.91480999087775*1.3) * (14.86)			7,689		14,860	114,259		
	Tubazione:AcciaioNeroSaldato_Esterno - AC-BP-A 2 - 3TmhqUUxXAygKXN9F1h6vp (3.19039693137939*1.3) * (14.86)			4,148		14,860	61,639		
	Tubazione:AcciaioNeroSaldato_Esterno - AC-BP-R 3 - 07PU3EqRH0IfV3E6jLS5hZ (4.81195826885004*1.3) * (14.86)			6,256		14,860	92,964		
	Tubazione:AcciaioNeroSaldato_Esterno - AC-BP-A 2 - 07PU3EqRH0IfV3E6jLS5hX (4.6662582688448*1.3) * (14.86)			6,066		14,860	90,141		
	Tubazione:AcciaioNeroSaldato_Esterno - AC-BP-A 2 - 16lWanUerFMgRRwKCJRAjD (7.7031234340515*1.3) * (14.86)			10,014		14,860	148,808		
	Tubazione:AcciaioNeroSaldato_Esterno - AC-BP-R 3 - 0kuymQwrr7Ix6Ed8cUEaPy (7.96312343404756*1.3) * (14.86)			10,352		14,860	153,831		
	Tubazione:AcciaioNeroSaldato_Esterno - AC-BP-R 3 - 1AwczcCD9E9P9g0Y3oNeAj (17.2444846851288*1.3) * (14.86)			22,418		14,860	333,131		
	Tubazione:AcciaioNeroSaldato_Esterno - AC-BP-A 2 - 21IGU0MOn74wSf2$rNuNCN (17.6925058350828*1.3) * (14.86)			23,000		14,860	341,780		
	Tubazione:AcciaioNeroSaldato_Esterno - AC-BP-R 3 - 2fiU1TEMb7Jh9BTdrK9jsW (5.29456247338938*1.3) * (14.86)			6,883		14,860	102,281		
	Tubazione:AcciaioNeroSaldato_Esterno - AC-BP-A 2 - 1EpJvB62L8H8jsiYTA_2HI (6.12456247339046*1.3) * (14.86)			7,962		14,860	118,315		
	Tubazione:AcciaioNeroSaldato_Esterno - AC-BP-A 2 - 1ryhL_VRj0$OM1xPuNq2DO (7.88714947124565*1.3) * (14.86)			10,253		14,860	152,360		
	Tubazione:AcciaioNeroSaldato_Esterno - AC-BP-A 2 - 1ryhL_VRj0$OM1xPuNq20P			5,626		14,860	83,602		
	A RIPORTARE IMPIANTI MECCANICI								**532 099,61**
	A RIPORTARE LOCALI TECNICI								**1 473 598,19**
	A RIPORTARE TERMINAL PARTENZE								***46 674 907,3***
	A RIPORTARE								46 928 363,91

COMPUTO METRICO ESTIMATIVO

L1 - TERMINAL

01 - TERMINAL PARTENZE

006 - LOCALI TECNICI

MEC - IMPIANTI MECCANICI

N. ARTICOLO	INDICAZIONE DEI LAVORI E DELLE PROVVISTE	U.M.	DIMENSIONI				QUANTITA'	PREZZO	IMPORTO
			SIMILI	LUNG.	LARG.	ALT.			
	RIPORTO								46 928 363,91
	(4.3274033861203*1.3) * (14.86)								
	Tubazione:AcciaioNeroSaldato_Esterno - AC-BP-R 3 - 1ryhL_VRj0$OM1xPuNq21j (10.5581408589459*1.3) * (14.86)			13,726		14,860	203,968		
	Tubazione:AcciaioNeroSaldato_Esterno - AC-BP-R 3 - 1ryhL_VRj0$OM1xPuNq23b (4.36780338611971*1.3) * (14.86)			5,678		14,860	84,375		
	Tubazione:AcciaioNeroSaldato_Esterno - AC-BP-R 3 - 0ZzrqnhiHEbA4Cmr9C_kPL (3.26799999999997*1.3) * (14.86)			4,248		14,860	63,125		
	Tubazione:AcciaioNeroSaldato_Esterno - AC-BP-A 2 - 0ZzrqnhiHEbA4Cmr9C_k6s (3.26799999999997*1.3) * (14.86)			4,248		14,860	63,125		
	Tubazione:AcciaioNeroSaldato_Esterno - AC-A 2 - 3mvCzw9Wz3DRnfSFCS8aeV (0.161638433328736*1.3) * (14.86)			0,210		14,860	3,121		
	Tubazione:AcciaioNeroSaldato_Esterno - AC-BP-A 1 - 3mvCzw9Wz3DRnfSFCS8aeM (0.0452929242567273*1.3) * (14.86)			0,059		14,860	0,877		
	Tubazione:AcciaioNeroSaldato_Esterno - AC-A 2 - 3mvCzw9Wz3DRnfSFCS8ae7 (0.161638433318568*1.3) * (14.86)			0,210		14,860	3,121		
	Tubazione:AcciaioNeroSaldato_Esterno - AC-BP-A 3 - 3mvCzw9Wz3DRnfSFCS8ah_ (0.0452929242567312*1.3) * (14.86)			0,059		14,860	0,877		
	Tubazione:AcciaioNeroSaldato_Esterno - AC-A 2 - 3mvCzw9Wz3DRnfSFCS8ahg (0.1524*1.3) * (14.86)			0,198		14,860	2,942		
	Tubazione:AcciaioNeroSaldato_Esterno - AC-BP-A 2 - 3mvCzw9Wz3DRnfSFCS8ahl (2.07914242236997*1.3) * (14.86)			2,703		14,860	40,167		
	Tubazione:AcciaioNeroSaldato_Esterno - AC-BP-A 2 - 3mvCzw9Wz3DRnfSFCS8aha (0.152000000000197*1.3) * (14.86)			0,198		14,860	2,942		
	Tubazione:AcciaioNeroSaldato_Esterno - AC-BP-A 2 - 3mvCzw9Wz3DRnfSFCS8ahd (0.146999999999992*1.3) * (14.86)			0,191		14,860	2,838		
	Tubazione:AcciaioNeroSaldato_Esterno - AC-A 2 - 1DmvPKbUP1s9akKfBSSYKd (0.0974025107710497*1.3) * (14.86)			0,127		14,860	1,887		
	Tubazione:AcciaioNeroSaldato_Esterno - AC-A 2 - 1ze1$hVRPAExPr3DUz0r0Q (0.134133263990476*1.3) * (14.86)			0,174		14,860	2,586		
	Tubazione:AcciaioNeroSaldato_Esterno - AC-A 2 - 3Fl8ds8fz4o8kTqERAAgIC			0,019		14,860	0,282		
	A RIPORTARE IMPIANTI MECCANICI								**532 099,61**
	A RIPORTARE LOCALI TECNICI								**1 473 598,19**
	A RIPORTARE TERMINAL PARTENZE								***46 674 907,3***
	A RIPORTARE								46 928 363,91

COMPUTO METRICO ESTIMATIVO

L1 - TERMINAL

01 - TERMINAL PARTENZE

006 - LOCALI TECNICI

MEC - IMPIANTI MECCANICI

N. ARTICOLO	INDICAZIONE DEI LAVORI E DELLE PROVVISTE	U.M.	DIMENSIONI				QUANTITA'	PREZZO	IMPORTO
			SIMILI	LUNG.	LARG.	ALT.			
	RIPORTO								46 928 363,91
	(0.0143680381157008*1.3) * (14.86)								
	Tubazione:AcciaioNeroSaldato_Esterno - AC-A 2 - 3jN31r2vDEzOC1Y$VMZUES (0.0510987913258127*1.3) * (14.86)			0,066		14,860	0,981		
	Tubazione:AcciaioNeroSaldato_Esterno - AC-BP-A 2 - 3pSOIFQerDgepfIRLEYPee (0.140143584611042*1.3) * (14.86)			0,182		14,860	2,705		
	Tubazione:AcciaioNeroSaldato_Esterno - AC-BP-A 2 - 27oo5wFxb3ohAlrCCvdY2a (0.140143584611032*1.3) * (14.86)			0,182		14,860	2,705		
	Tubazione:AcciaioNeroSaldato_Esterno - AC-BP-A 1 - 28LXWS3KzFWR3SsEAumzXC (0.0954610139383912*1.3) * (14.86)			0,124		14,860	1,843		
	Tubazione:AcciaioNeroSaldato_Esterno - AC-BP-A 2 - 0zYVoHYWjBYOeLfH9jijQL (0.0879600548239029*1.3) * (14.86)			0,114		14,860	1,694		
	Tubazione:AcciaioNeroSaldato_Esterno - AC-BP-A 3 - 30SC0QEpb3ox2IH2DLM_qX (0.0954610139383804*1.3) * (14.86)			0,124		14,860	1,843		
	Tubazione:AcciaioNeroSaldato_Esterno - AC-BP-A 2 - 30SC0QEpb3ox2IH2DLM_qw (0.0879600548239007*1.3) * (14.86)			0,114		14,860	1,694		
	Tubazione:AcciaioNeroSaldato_Esterno - AC-A 2 - 30SC0QEpb3ox2IH2DLM_Yr (0.168000000000005*1.3) * (14.86)			0,218		14,860	3,239		
	Tubazione:AcciaioNeroSaldato_Esterno - AC-A 2 - 30SC0QEpb3ox2IH2DLM_bi (0.101379748564494*1.3) * (14.86)			0,132		14,860	1,962		
	Tubazione:AcciaioNeroSaldato_Esterno - AC-A 2 - 00yTJ6WPXDqvkbXOtwPQmz (0.146600000000542*1.3) * (14.86)			0,191		14,860	2,838		
	Tubazione:AcciaioNeroSaldato_Esterno - AC-A 2 - 0Yo86cLN15xgp8Oejd3eiG (0.148471903709888*1.3) * (14.86)			0,193		14,860	2,868		
	Tubazione:AcciaioNeroSaldato_Esterno - AC-BP-R 1 - 30SC0QEpb3ox2IH2DLMzR4 (0.187693202847093*1.3) * (14.86)			0,244		14,860	3,626		
	Tubazione:AcciaioNeroSaldato_Esterno - AC-BP-R 1 - 0qmyS1rrX5awaC9rT_7KpP (0.1152846997418*1.3) * (14.86)			0,150		14,860	2,229		
	Tubazione:AcciaioNeroSaldato_Esterno - AC-BP-R 3 - 1vXCKCfeX4YeSXzQyuQrvu (1.28362817488485*1.3) * (14.86)			1,669		14,860	24,801		
	Tubazione:AcciaioNeroSaldato_Esterno - AC-BP-R 3 - 3pQsKH$V9FjxSYOynoZT6J			0,145		14,860	2,155		
	A RIPORTARE IMPIANTI MECCANICI								**532 099,61**
	A RIPORTARE LOCALI TECNICI								**1 473 598,19**
	A RIPORTARE TERMINAL PARTENZE								***46 674 907,3***
	A RIPORTARE								46 928 363,91

COMPUTO METRICO ESTIMATIVO

L1 - TERMINAL

01 - TERMINAL PARTENZE

006 - LOCALI TECNICI

MEC - IMPIANTI MECCANICI

N. ARTICOLO	INDICAZIONE DEI LAVORI E DELLE PROVVISTE	U.M.	DIMENSIONI				QUANTITA'	PREZZO	IMPORTO
			SIMILI	LUNG.	LARG.	ALT.			
	RIPORTO								46 928 363,91
	(0.111794201115908*1.3) * (14.86)								
	Tubazione:AcciaioNeroSaldato_Esterno - AC-BP-R 1 - 1J2ko7S_93kRaikBUd6PpM (0.335599721410329*1.3) * (14.86)			0,436		14,860	6,479		
	Tubazione:AcciaioNeroSaldato_Esterno - AC-BP-R 3 - 1ryhL_VRj0$OM1xPuNq23V (0.253308790485722*1.3) * (14.86)			0,329		14,860	4,889		
	Tubazione:AcciaioNeroSaldato_Esterno - AC-BP-R 3 - 15CpUBGQDESBG1NUVubkqx (6.55057841058628*1.3) * (14.86)			8,516		14,860	126,548		
	Tubazione:AcciaioNeroSaldato_Esterno - AC-BP-A 2 - 1ryhL_VRj0$OM1xPuNq20M (0.253308790485704*1.3) * (14.86)			0,329		14,860	4,889		
	Tubazione:AcciaioNeroSaldato_Esterno - AC-BP-A 2 - 15CpUBGQDESBG1NUVubk_s (7.05057841058628*1.3) * (14.86)			9,166		14,860	136,207		
	Totale	kg					5 443,695	3,64516	19 843,14
3450 CAL25_06.I01.045.009	Tubo in acciaio nero trafilato senza saldature per distribuzioni orizzontali e verticali diametro 4"								
	Tubazione:AcciaioNeroSaldato_Esterno - AC-R 2 - 3TmhqUUxXAygKXN9F1h7E3 (18.8761984013323*1.3) * (17.68)			24,539		17,680	433,850		
	Tubazione:AcciaioNeroSaldato_Esterno - AC-A 9 - 3TmhqUUxXAygKXN9F1h70p (18.8761984013322*1.3) * (17.68)			24,539		17,680	433,850		
	Tubazione:AcciaioNeroSaldato_Esterno - AR-R 2 - 3TmhqUUxXAygKXN9F1h72X (19.3253902197116*1.3) * (17.68)			25,123		17,680	444,175		
	Tubazione:AcciaioNeroSaldato_Esterno - AR-A 5 - 3TmhqUUxXAygKXN9F1h75T (19.3253902197106*1.3) * (17.68)			25,123		17,680	444,175		
	Tubazione:AcciaioNeroSaldato_Esterno - AC-R 2 - 07PU3EqRH0IfV3E6jLS5lG (13.1784542605125*1.3) * (17.68)			17,132		17,680	302,894		
	Tubazione:AcciaioNeroSaldato_Esterno - AC-A 9 - 07PU3EqRH0IfV3E6jLS5lM (14.0784542605094*1.3) * (17.68)			18,302		17,680	323,579		
	Tubazione:AcciaioNeroSaldato_Esterno - AC-R 2 - 07PU3EqRH0IfV3E6jLS5f6 (2.57839566881708*1.3) * (17.68)			3,352		17,680	59,263		
	Tubazione:AcciaioNeroSaldato_Esterno - AC-A 9 - 07PU3EqRH0IfV3E6jLS5f4			3,390		17,680	59,935		
	A RIPORTARE IMPIANTI MECCANICI								**551 942,75**
	A RIPORTARE LOCALI TECNICI								**1 493 441,33**
	A RIPORTARE TERMINAL PARTENZE								***46 694 750,4***
	A RIPORTARE								46 948 207,05

COMPUTO METRICO ESTIMATIVO

L1 - TERMINAL

01 - TERMINAL PARTENZE

006 - LOCALI TECNICI

MEC - IMPIANTI MECCANICI

N. ARTICOLO	INDICAZIONE DEI LAVORI E DELLE PROVVISTE	U.M.	DIMENSIONI				QUANTITA'	PREZZO	IMPORTO
			SIMILI	LUNG.	LARG.	ALT.			
	RIPORTO								46 948 207,05
	(2.60747066882236*1.3) * (17.68)								
	Tubazione:AcciaioNeroSaldato_Esterno - AC-R 2 - 07PU3EqRH0IfV3E6jLS5hR (5.34904576880617*1.3) * (17.68)			6,954		17,680	122,947		
	Tubazione:AcciaioNeroSaldato_Esterno - AC-A 9 - 07PU3EqRH0IfV3E6jLS5hP (5.2181207688082*1.3) * (17.68)			6,784		17,680	119,941		
	Tubazione:AcciaioNeroSaldato_Esterno - AC-R 2 - 0yKS8_Xcn0BebH9zj$KZpe (4.63861105888835*1.3) * (17.68)			6,030		17,680	106,610		
	Tubazione:AcciaioNeroSaldato_Esterno - AC-A 9 - 3wnZcWj$91Tw1RiFsDFGaV (4.29861105889222*1.3) * (17.68)			5,588		17,680	98,796		
	Tubazione:AcciaioNeroSaldato_Esterno - AC-A 9 - 275qBg2vP6nf8SwG66qc9Z (8.44212343406055*1.3) * (17.68)			10,975		17,680	194,038		
	Tubazione:AcciaioNeroSaldato_Esterno - AC-R 2 - 1_pYs_YzL9uOc41YPHyx4n (8.66212343406481*1.3) * (17.68)			11,261		17,680	199,094		
	Tubazione:AcciaioNeroSaldato_Esterno - AC-R 2 - 0lYll0uTD1dxfgQxsdesHT (4.40893762031038*1.3) * (17.68)			5,732		17,680	101,342		
	Tubazione:AcciaioNeroSaldato_Esterno - AC-A 9 - 1JgKUhJVv9bRMAvyXEyt1J (3.72467355160328*1.3) * (17.68)			4,842		17,680	85,607		
	Totale	kg					3 530,096	3,64516	12 867,76
3460 CAL25_06.I01.045.009	Tubo in acciaio nero trafilato senza saldature per distribuzioni orizzontali e verticali diametro 4"								
	Tubazione:AcciaioNeroSaldato_Esterno - AC-R 2 - 3TmhqUUxXAygKXN9F1h7ED (16.3114846851301*1.3) * (33.1)			21,205		33,100	701,886		
	Tubazione:AcciaioNeroSaldato_Esterno - AC-R 2 - 3TmhqUUxXAygKXN9F1h7Ev (8.87288600478183*1.3) * (33.1)			11,535		33,100	381,809		
	Tubazione:AcciaioNeroSaldato_Esterno - AC-R 2 - 3TmhqUUxXAygKXN9F1h7Ex (5.04680999090472*1.3) * (33.1)			6,561		33,100	217,169		
	Tubazione:AcciaioNeroSaldato_Esterno - AC-R 2 - 3TmhqUUxXAygKXN9F1h7Ez (4.03239693137958*1.3) * (33.1)			5,242		33,100	173,510		
	Tubazione:AcciaioNeroSaldato_Esterno - AC-A 9 - 3TmhqUUxXAygKXN9F1h70z			22,094		33,100	731,311		
	A RIPORTARE IMPIANTI MECCANICI								**564 810,51**
	A RIPORTARE LOCALI TECNICI								**1 506 309,09**
	A RIPORTARE TERMINAL PARTENZE								***46 707 618,2***
	A RIPORTARE								46 961 074,81

COMPUTO METRICO ESTIMATIVO

L1 - TERMINAL

01 - TERMINAL PARTENZE

006 - LOCALI TECNICI

MEC - IMPIANTI MECCANICI

N. ARTICOLO	INDICAZIONE DEI LAVORI E DELLE PROVVISTE	U.M.	DIMENSIONI				QUANTITA'	PREZZO	IMPORTO
			SIMILI	LUNG.	LARG.	ALT.			
	RIPORTO								46 961 074,81
	(16.9957487538423*1.3) * (33.1)								
	Tubazione:AcciaioNeroSaldato_Esterno - AC-A 9 - 3TmhqUUxXAygKXN9F1h70f (8.29288600478074*1.3) * (33.1)			10,781		33,100	356,851		
	Tubazione:AcciaioNeroSaldato_Esterno - AC-A 9 - 3TmhqUUxXAygKXN9F1h70h (5.12680999090834*1.3) * (33.1)			6,665		33,100	220,612		
	Tubazione:AcciaioNeroSaldato_Esterno - AC-A 9 - 3TmhqUUxXAygKXN9F1h70j (3.44239693137766*1.3) * (33.1)			4,475		33,100	148,123		
	Tubazione:AcciaioNeroSaldato_Esterno - AR-R 2 - 3TmhqUUxXAygKXN9F1h72f (16.5414846851316*1.3) * (33.1)			21,504		33,100	711,782		
	Tubazione:AcciaioNeroSaldato_Esterno - AR-R 2 - 3TmhqUUxXAygKXN9F1h72l (18.8061984013326*1.3) * (33.1)			24,448		33,100	809,229		
	Tubazione:AcciaioNeroSaldato_Esterno - AR-R 2 - 3TmhqUUxXAygKXN9F1h72b (7.67288600477982*1.3) * (33.1)			9,975		33,100	330,173		
	Tubazione:AcciaioNeroSaldato_Esterno - AR-R 2 - 3TmhqUUxXAygKXN9F1h72d (5.20137390286123*1.3) * (33.1)			6,762		33,100	223,822		
	Tubazione:AcciaioNeroSaldato_Esterno - AR-R 2 - 3TmhqUUxXAygKXN9F1h73P (3.98739693137849*1.3) * (33.1)			5,184		33,100	171,590		
	Tubazione:AcciaioNeroSaldato_Esterno - AR-A 5 - 3TmhqUUxXAygKXN9F1h75R (18.8061984013333*1.3) * (33.1)			24,448		33,100	809,229		
	Tubazione:AcciaioNeroSaldato_Esterno - AR-A 5 - 3TmhqUUxXAygKXN9F1h75H (7.05288600478662*1.3) * (33.1)			9,169		33,100	303,494		
	Tubazione:AcciaioNeroSaldato_Esterno - AR-A 5 - 3TmhqUUxXAygKXN9F1h75J (5.42192054246948*1.3) * (33.1)			7,048		33,100	233,289		
	Tubazione:AcciaioNeroSaldato_Esterno - AR-A 5 - 3TmhqUUxXAygKXN9F1h75L (3.3073969313877*1.3) * (33.1)			4,300		33,100	142,330		
	Tubazione:AcciaioNeroSaldato_Esterno - AR-R 2 - 07PU3EqRH0IfV3E6jLS5lK (14.8364542605152*1.3) * (33.1)			19,287		33,100	638,400		
	Tubazione:AcciaioNeroSaldato_Esterno - AR-A 5 - 07PU3EqRH0IfV3E6jLS5lQ (15.6864542605031*1.3) * (33.1)			20,392		33,100	674,975		
	Tubazione:AcciaioNeroSaldato_Esterno - AR-R 2 - 07PU3EqRH0IfV3E6jLS5fA			3,227		33,100	106,814		
	A RIPORTARE IMPIANTI MECCANICI								**564 810,51**
	A RIPORTARE LOCALI TECNICI								**1 506 309,09**
	A RIPORTARE TERMINAL PARTENZE								***46 707 618,2***
	A RIPORTARE								46 961 074,81

COMPUTO METRICO ESTIMATIVO

L1 - TERMINAL

01 - TERMINAL PARTENZE

006 - LOCALI TECNICI

MEC - IMPIANTI MECCANICI

N. ARTICOLO	INDICAZIONE DEI LAVORI E DELLE PROVVISTE	U.M.	DIMENSIONI				QUANTITA'	PREZZO	IMPORTO
			SIMILI	LUNG.	LARG.	ALT.			
	RIPORTO								46 961 074,81
	(2.48254566881503*1.3) * (33.1)								
	Tubazione:AcciaioNeroSaldato_Esterno - AR-A 5 - 07PU3EqRH0IfV3E6jLS5f8 (2.51162066882678*1.3) * (33.1)			3,265		33,100	108,072		
	Tubazione:AcciaioNeroSaldato_Esterno - AR-R 2 - 07PU3EqRH0IfV3E6jLS5hV (4.93319576880343*1.3) * (33.1)			6,413		33,100	212,270		
	Tubazione:AcciaioNeroSaldato_Esterno - AR-A 5 - 07PU3EqRH0IfV3E6jLS5hT (4.72227076881729*1.3) * (33.1)			6,139		33,100	203,201		
	Tubazione:AcciaioNeroSaldato_Esterno - AR-A 5 - 3FkD5uubrFYwKCgYJPQBSE (3.05661105889778*1.3) * (33.1)			3,974		33,100	131,539		
	Tubazione:AcciaioNeroSaldato_Esterno - AR-R 2 - 1sczGyTWv30utkhKpCYn3R (3.39661105888618*1.3) * (33.1)			4,416		33,100	146,170		
	Tubazione:AcciaioNeroSaldato_Esterno - AR-A 5 - 13_Vh5Amz3weJx$9GsjAU_ (7.97012343405423*1.3) * (33.1)			10,361		33,100	342,949		
	Tubazione:AcciaioNeroSaldato_Esterno - AR-R 2 - 0phG1jYMfEuwJ49LeVvLZo (8.14012343406679*1.3) * (33.1)			10,582		33,100	350,264		
	Tubazione:AcciaioNeroSaldato_Esterno - AR-R 2 - 1JZDXBPmP8IBd5bPQ2IodS (4.25393762030832*1.3) * (33.1)			5,530		33,100	183,043		
	Tubazione:AcciaioNeroSaldato_Esterno - AR-A 5 - 3TmhqUUxXAygKXN9F1h74b (17.1160537263412*1.3) * (33.1)			22,251		33,100	736,508		
	Tubazione:AcciaioNeroSaldato_Esterno - AR-A 5 - 0aVJ3fXDf049$dcoQu9b8a (3.67936857910455*1.3) * (33.1)			4,783		33,100	158,317		
	Tubazione:AcciaioNeroSaldato_Esterno - AR-R 2 - 35yMMvBbb1LPi4uvchO3Gq (4.65156247339097*1.3) * (33.1)			6,047		33,100	200,156		
	Tubazione:AcciaioNeroSaldato_Esterno - AR-A 5 - 2IKGVpk8j8ifnbEaez63fi (5.61156247338205*1.3) * (33.1)			7,295		33,100	241,465		
	Tubazione:AcciaioNeroSaldato_Esterno - AC-R 2 - 1DvSYK$N12sOmcpCei24aq (4.08656247339014*1.3) * (33.1)			5,313		33,100	175,860		
	Tubazione:AcciaioNeroSaldato_Esterno - AC-A 9 - 2BqDGqA0TDgvfCMHsh9naN (4.91656247339174*1.3) * (33.1)			6,392		33,100	211,575		
	Tubazione:AcciaioNeroSaldato_Esterno - AC-A 8 - 3ZC8QNzrb21eEjH0KK_x7X			2,867		33,100	94,898		
	A RIPORTARE IMPIANTI MECCANICI								**564 810,51**
	A RIPORTARE LOCALI TECNICI								**1 506 309,09**
	A RIPORTARE TERMINAL PARTENZE								***46 707 618,2***
	A RIPORTARE								46 961 074,81

COMPUTO METRICO ESTIMATIVO

L1 - TERMINAL

01 - TERMINAL PARTENZE

006 - LOCALI TECNICI

MEC - IMPIANTI MECCANICI

N. ARTICOLO	INDICAZIONE DEI LAVORI E DELLE PROVVISTE	U.M.	DIMENSIONI				QUANTITA'	PREZZO	IMPORTO
			SIMILI	LUNG.	LARG.	ALT.			
	RIPORTO								46 961 074,81
	(2.20506883875923*1.3) * (33.1)								
	Tubazione:AcciaioNeroSaldato_Esterno - AC-R 1 - 3ZC8QNzrb21eEjH0KK_x7t (1.58506883875931*1.3) * (33.1)			2,061		33,100	68,219		
	Tubazione:AcciaioNeroSaldato_Esterno - AR-R 5 - 3ZC8QNzrb21eEjH0KK_x7$ (1.58506883875916*1.3) * (33.1)			2,061		33,100	68,219		
	Tubazione:AcciaioNeroSaldato_Esterno - AR-A 2 - 3ZC8QNzrb21eEjH0KK_x67 (2.20506883875918*1.3) * (33.1)			2,867		33,100	94,898		
	Tubazione:AcciaioNeroSaldato_Esterno - AR-A 2 - 3ZC8QNzrb21eEjH0KK_xDr (1.16549137685063*1.3) * (33.1)			1,515		33,100	50,147		
	Tubazione:AcciaioNeroSaldato_Esterno - AR-A 2 - 3ZC8QNzrb21eEjH0KK_xCQ (1.39368719127432*1.3) * (33.1)			1,812		33,100	59,977		
	Tubazione:AcciaioNeroSaldato_Esterno - AR-R 1 - 3ZC8QNzrb21eEjH0KK_xFs (0.0496057329831509*1.3) * (33.1)			0,064		33,100	2,118		
	Tubazione:AcciaioNeroSaldato_Esterno - AR-A 2 - 3ZC8QNzrb21eEjH0KKv4$X (0.00399999999998176*1.3) * (33.1)			0,005		33,100	0,166		
	Tubazione:AcciaioNeroSaldato_Esterno - AR-A 2 - 3ZC8QNzrb21eEjH0KKv4bA (0.0473797485665255*1.3) * (33.1)			0,062		33,100	2,052		
	Tubazione:AcciaioNeroSaldato_Esterno - AR-R 2 - 3ZC8QNzrb21eEjH0KKv4Gz (1.75562817488482*1.3) * (33.1)			2,282		33,100	75,534		
	Tubazione:AcciaioNeroSaldato_Esterno - AR-R 5 - 3ZC8QNzrb21eEjH0KKv4Oj (0.468023640246901*1.3) * (33.1)			0,608		33,100	20,125		
	Tubazione:AcciaioNeroSaldato_Esterno - AC-R 1 - 1ryhL_VRj0$OM1xPuNq3wM (0.826552684879651*1.3) * (33.1)			1,075		33,100	35,583		
	Tubazione:AcciaioNeroSaldato_Esterno - AC-A 2 - 1ryhL_VRj0$OM1xPuNq3_k (0.0776384333469792*1.3) * (33.1)			0,101		33,100	3,343		
	Tubazione:AcciaioNeroSaldato_Esterno - AC-A 2 - 1ryhL_VRj0$OM1xPuNq3ml (0.0690000000000233*1.3) * (33.1)			0,090		33,100	2,979		
	Tubazione:AcciaioNeroSaldato_Esterno - AC-A 9 - 1ryhL_VRj0$OM1xPuNq3r2 (0.0626351450756536*1.3) * (33.1)			0,081		33,100	2,681		
	Tubazione:AcciaioNeroSaldato_Esterno - AC-A 9 - 1ryhL_VRj0$OM1xPuNq29J			11,171		33,100	369,760		
	A RIPORTARE IMPIANTI MECCANICI								**564 810,51**
	A RIPORTARE LOCALI TECNICI								**1 506 309,09**
	A RIPORTARE TERMINAL PARTENZE								***46 707 618,2***
	A RIPORTARE								46 961 074,81

COMPUTO METRICO ESTIMATIVO

L1 - TERMINAL

01 - TERMINAL PARTENZE

006 - LOCALI TECNICI

MEC - IMPIANTI MECCANICI

N. ARTICOLO	INDICAZIONE DEI LAVORI E DELLE PROVVISTE	U.M.	DIMENSIONI				QUANTITA'	PREZZO	IMPORTO
			SIMILI	LUNG.	LARG.	ALT.			
	RIPORTO								46 961 074,81
	(8.59314947124558*1.3) * (33.1)								
	Tubazione:AcciaioNeroSaldato_Esterno - AC-R 2 - 1ryhL_VRj0$OM1xPuNq29L (11.3301408589458*1.3) * (33.1)			14,729		33,100	487,530		
	Tubazione:AcciaioNeroSaldato_Esterno - AC-A 9 - 1ryhL_VRj0$OM1xPuNq2Bz (4.66480338611997*1.3) * (33.1)			6,064		33,100	200,718		
	Tubazione:AcciaioNeroSaldato_Esterno - AC-A 9 - 1ryhL_VRj0$OM1xPuNq2Bt (0.085308790485279*1.3) * (33.1)			0,111		33,100	3,674		
	Tubazione:AcciaioNeroSaldato_Esterno - AC-R 2 - 1ryhL_VRj0$OM1xPuNq2BB (1.16962817488484*1.3) * (33.1)			1,521		33,100	50,345		
	Tubazione:AcciaioNeroSaldato_Esterno - AC-R 2 - 1ryhL_VRj0$OM1xPuNq2Ck (4.61480338611965*1.3) * (33.1)			5,999		33,100	198,567		
	Tubazione:AcciaioNeroSaldato_Esterno - AC-R 2 - 0ZzrqnhiHEbA4Cmr9C_kRB (3.03999999999999*1.3) * (33.1)			3,952		33,100	130,811		
	Tubazione:AcciaioNeroSaldato_Esterno - AC-A 9 - 0ZzrqnhiHEbA4Cmr9C_kOi (3.03999999999968*1.3) * (33.1)			3,952		33,100	130,811		
	Tubazione:AcciaioNeroSaldato_Esterno - AR-R 2 - 0ZzrqnhiHEbA4Cmr9C_kOD (3.62599999999995*1.3) * (33.1)			4,714		33,100	156,033		
	Tubazione:AcciaioNeroSaldato_Esterno - AR-A 5 - 0ZzrqnhiHEbA4Cmr9C_kPm (3.62599999999972*1.3) * (33.1)			4,714		33,100	156,033		
	Tubazione:AcciaioNeroSaldato_Esterno - AC-R 2 - 0ZzrqnhiHEbA4Cmr9C_kE9 (0.049605732983127*1.3) * (33.1)			0,064		33,100	2,118		
	Tubazione:AcciaioNeroSaldato_Esterno - AC-A 8 - 1ryhL_VRj0$OM1xPuNq3yQ (1.37959972141034*1.3) * (33.1)			1,793		33,100	59,348		
	Tubazione:AcciaioNeroSaldato_Esterno - AC-A 8 - 3ymnXQsAPDkxdrS7xJxKi8 (0.851911668728119*1.3) * (33.1)			1,107		33,100	36,642		
	Tubazione:AcciaioNeroSaldato_Esterno - AC-A 2 - 2rwfFIOwb5k893J93wj9$C (0.0344719037105083*1.3) * (33.1)			0,045		33,100	1,490		
	Tubazione:AcciaioNeroSaldato_Esterno - AC-A 2 - 0Z3qDXebDBqQYUlcsSI0Lh (0.0473797485650935*1.3) * (33.1)			0,062		33,100	2,052		
	Tubazione:AcciaioNeroSaldato_Esterno - AC-A 2 - 0Z3qDXebDBqQYUlcsSI0M1			0,051		33,100	1,688		
	A RIPORTARE IMPIANTI MECCANICI								**564 810,51**
	A RIPORTARE LOCALI TECNICI								**1 506 309,09**
	A RIPORTARE TERMINAL PARTENZE								***46 707 618,2***
	A RIPORTARE								46 961 074,81

COMPUTO METRICO ESTIMATIVO

L1 - TERMINAL

01 - TERMINAL PARTENZE

006 - LOCALI TECNICI

MEC - IMPIANTI MECCANICI

N. ARTICOLO	INDICAZIONE DEI LAVORI E DELLE PROVVISTE	U.M.	DIMENSIONI				QUANTITA'	PREZZO	IMPORTO
			SIMILI	LUNG.	LARG.	ALT.			
	RIPORTO								46 961 074,81
	(0.0390000000003617*1.3) * (33.1)								
	Tubazione:AcciaioNeroSaldato_Esterno - AC-A 2 - 09jgg78Dr4shuuZmTVTPSP (0.112402510751274*1.3) * (33.1)			0,146		33,100	4,833		
	Tubazione:AcciaioNeroSaldato_Esterno - AC-A 2 - 1Kh_SBKsHCqhvJOE$x53UN (0.0920987913273394*1.3) * (33.1)			0,120		33,100	3,972		
	Tubazione:AcciaioNeroSaldato_Esterno - AC-A 9 - 25x$0FZ617GhM1UW8yxldK (0.0861435846110367*1.3) * (33.1)			0,112		33,100	3,707		
	Tubazione:AcciaioNeroSaldato_Esterno - AC-A 2 - 275YSYL_j59BVkGGAvISYU (0.0776384333461214*1.3) * (33.1)			0,101		33,100	3,343		
	Tubazione:AcciaioNeroSaldato_Esterno - AC-A 15 - 275YSYL_j59BVkGGAvISYS (0.0626351450756504*1.3) * (33.1)			0,081		33,100	2,681		
	Tubazione:AcciaioNeroSaldato_Esterno - AC-A 2 - 275YSYL_j59BVkGGAvISYg (0.11240251075125*1.3) * (33.1)			0,146		33,100	4,833		
	Tubazione:AcciaioNeroSaldato_Esterno - AC-A 2 - 275YSYL_j59BVkGGAvISYl (0.0920987913273474*1.3) * (33.1)			0,120		33,100	3,972		
	Tubazione:AcciaioNeroSaldato_Esterno - AC-A 9 - 275YSYL_j59BVkGGAvISYZ (0.0861435846110475*1.3) * (33.1)			0,112		33,100	3,707		
	Tubazione:AcciaioNeroSaldato_Esterno - AC-A 2 - 0Z3qDXebDBqQYUlcsSI0MW (0.0439999999997791*1.3) * (33.1)			0,057		33,100	1,887		
	Tubazione:AcciaioNeroSaldato_Esterno - AC-A 9 - 275YSYL_j59BVkGGAvIScT (1.91114242236996*1.3) * (33.1)			2,484		33,100	82,220		
	Tubazione:AcciaioNeroSaldato_Esterno - AC-A 9 - 275YSYL_j59BVkGGAvISdz (0.0440000000002009*1.3) * (33.1)			0,057		33,100	1,887		
	Tubazione:AcciaioNeroSaldato_Esterno - AC-A 9 - 27Mqu7rXjDGhJFFoL4Mbq3 (0.0389999999999926*1.3) * (33.1)			0,051		33,100	1,688		
	Tubazione:AcciaioNeroSaldato_Esterno - AR-A 2 - 2vNGjFBUvF6eWjFLty99WX (0.0344719037090081*1.3) * (33.1)			0,045		33,100	1,490		
	Tubazione:AcciaioNeroSaldato_Esterno - AR-A 2 - 1ATNOL5kfCKArpeoWySl (0.0776384333481502*1.3) * (33.1)			0,101		33,100	3,343		
	Tubazione:AcciaioNeroSaldato_Esterno - AR-A 2 - 1ATNOL5kfCKArpeoWySY			0,146		33,100	4,833		
	A RIPORTARE IMPIANTI MECCANICI								**564 810,51**
	A RIPORTARE LOCALI TECNICI								**1 506 309,09**
	A RIPORTARE TERMINAL PARTENZE								***46 707 618,2***
	A RIPORTARE								46 961 074,81

COMPUTO METRICO ESTIMATIVO

L1 - TERMINAL

01 - TERMINAL PARTENZE

006 - LOCALI TECNICI

MEC - IMPIANTI MECCANICI

N. ARTICOLO	INDICAZIONE DEI LAVORI E DELLE PROVVISTE	U.M.	DIMENSIONI				QUANTITA'	PREZZO	IMPORTO
			SIMILI	LUNG.	LARG.	ALT.			
	RIPORTO								46 961 074,81
	(0.112402510749578*1.3) * (33.1)								
	Tubazione:AcciaioNeroSaldato_Esterno - AR-A 2 - 1ATNOL5kfCKArpeoWySb (0.0920987913270781*1.3) * (33.1)			0,120		33,100	3,972		
	Tubazione:AcciaioNeroSaldato_Esterno - AR-A 2 - 275YSYL_j59BVkGGAvILYT (0.0440000000030756*1.3) * (33.1)			0,057		33,100	1,887		
	Tubazione:AcciaioNeroSaldato_Esterno - AR-A 2 - 1ATNOL5kfCKArpeoWyVy (0.0776384333481441*1.3) * (33.1)			0,101		33,100	3,343		
	Tubazione:AcciaioNeroSaldato_Esterno - AR-A 2 - 1ATNOL5kfCKArpeoWyV$ (0.112402510749578*1.3) * (33.1)			0,146		33,100	4,833		
	Tubazione:AcciaioNeroSaldato_Esterno - AR-A 2 - 1ATNOL5kfCKArpeoWyVo (0.0920987913270527*1.3) * (33.1)			0,120		33,100	3,972		
	Tubazione:AcciaioNeroSaldato_Esterno - AR-A 2 - 0M1WBvo8L4DujAfrMyqQFe (0.0439999999633718*1.3) * (33.1)			0,057		33,100	1,887		
	Tubazione:AcciaioNeroSaldato_Esterno - AR-A 7 - 1ATNOL5kfCKArpeoWzYE (0.0726351450756427*1.3) * (33.1)			0,094		33,100	3,111		
	Tubazione:AcciaioNeroSaldato_Esterno - AR-A 5 - 1ATNOL5kfCKArpeoWzY2 (0.0861435846110562*1.3) * (33.1)			0,112		33,100	3,707		
	Tubazione:AcciaioNeroSaldato_Esterno - AR-A 3 - 1ATNOL5kfCKArpeoWzYv (0.0776353402184106*1.3) * (33.1)			0,101		33,100	3,343		
	Tubazione:AcciaioNeroSaldato_Esterno - AR-A 5 - 1ATNOL5kfCKArpeoWzYz (0.0811435846110422*1.3) * (33.1)			0,105		33,100	3,476		
	Tubazione:AcciaioNeroSaldato_Esterno - AR-A 5 - 1ATNOL5kfCKArpeoWzYq (2.3921424223699*1.3) * (33.1)			3,110		33,100	102,941		
	Tubazione:AcciaioNeroSaldato_Esterno - AR-A 5 - 1ATNOL5kfCKArpeoWzYf (0.0440000000001687*1.3) * (33.1)			0,057		33,100	1,887		
	Tubazione:AcciaioNeroSaldato_Esterno - AR-A 5 - 1ATNOL5kfCKArpeoWzYi (0.0443071654579081*1.3) * (33.1)			0,058		33,100	1,920		
	Tubazione:AcciaioNeroSaldato_Esterno - AC-A 9 - 30SC0QEpb3ox2IH2DLM_yh (0.0779600548239051*1.3) * (33.1)			0,101		33,100	3,343		
	Tubazione:AcciaioNeroSaldato_Esterno - AC-A 15 - 30SC0QEpb3ox2IH2DLM_$E			0,102		33,100	3,376		
	A RIPORTARE IMPIANTI MECCANICI								**564 810,51**
	A RIPORTARE LOCALI TECNICI								**1 506 309,09**
	A RIPORTARE TERMINAL PARTENZE								***46 707 618,2***
	A RIPORTARE								46 961 074,81

COMPUTO METRICO ESTIMATIVO

L1 - TERMINAL

01 - TERMINAL PARTENZE

006 - LOCALI TECNICI

MEC - IMPIANTI MECCANICI

N. ARTICOLO	INDICAZIONE DEI LAVORI E DELLE PROVVISTE	U.M.	DIMENSIONI				QUANTITA'	PREZZO	IMPORTO
			SIMILI	LUNG.	LARG.	ALT.			
	RIPORTO								46 961 074,81
	(0.0781187931194649*1.3) * (33.1)								
	Tubazione:AcciaioNeroSaldato_Esterno - AC-A 9 - 30SC0QEpb3ox2IH2DLM_mx (0.0781187931194649*1.3) * (33.1)			0,102		33,100	3,376		
	Tubazione:AcciaioNeroSaldato_Esterno - AC-A 9 - 30SC0QEpb3ox2IH2DLM_pS (0.0779600548239073*1.3) * (33.1)			0,101		33,100	3,343		
	Tubazione:AcciaioNeroSaldato_Esterno - AR-A 3 - 30SC0QEpb3ox2IH2DLM_gZ (0.0581187931194456*1.3) * (33.1)			0,076		33,100	2,516		
	Tubazione:AcciaioNeroSaldato_Esterno - AR-A 5 - 30SC0QEpb3ox2IH2DLM_gu (0.0529600548239303*1.3) * (33.1)			0,069		33,100	2,284		
	Tubazione:AcciaioNeroSaldato_Esterno - AR-A 5 - 30SC0QEpb3ox2IH2DLM_jK (0.052960054823926*1.3) * (33.1)			0,069		33,100	2,284		
	Tubazione:AcciaioNeroSaldato_Esterno - AR-A 7 - 30SC0QEpb3ox2IH2DLM_iv (0.0581187931194456*1.3) * (33.1)			0,076		33,100	2,516		
	Tubazione:AcciaioNeroSaldato_Esterno - AC-R 2 - 0POi5kRlP0_PeoOcodziYH (0.187693202847089*1.3) * (33.1)			0,244		33,100	8,076		
	Tubazione:AcciaioNeroSaldato_Esterno - AC-R 2 - 37waASGY53uwh5MjhEum9R (0.111794201115912*1.3) * (33.1)			0,145		33,100	4,800		
	Tubazione:AcciaioNeroSaldato_Esterno - AC-R 2 - 2rZD4d5Pv6VQmS8WT3HIAP (0.115284699741805*1.3) * (33.1)			0,150		33,100	4,965		
	Tubazione:AcciaioNeroSaldato_Esterno - AC-R 2 - 2JQCXJN8bBA9hCze4Oq13W (0.335599721410344*1.3) * (33.1)			0,436		33,100	14,432		
	Tubazione:AcciaioNeroSaldato_Esterno - AR-R 2 - 3vycsJ4WvAaQXMiwL4SVmB (0.111794201115914*1.3) * (33.1)			0,145		33,100	4,800		
	Tubazione:AcciaioNeroSaldato_Esterno - AR-R 1 - 0wZYjZtLLDvRifPzs1FhAa (0.623292924257438*1.3) * (33.1)			0,810		33,100	26,811		
	Tubazione:AcciaioNeroSaldato_Esterno - AR-R 1 - 1Q9LH9aKr5cBLZLm2ILna$ (0.115284699741813*1.3) * (33.1)			0,150		33,100	4,965		
	Tubazione:AcciaioNeroSaldato_Esterno - AR-R 3 - 29fTL81DDBgBQtIaHSDjsW (0.0115032831371583*1.3) * (33.1)			0,015		33,100	0,497		
	Tubazione:AcciaioNeroSaldato_Esterno - AR-R 5 - 1_UfOOYHr5Pf3Aehh4c2d8			0,145		33,100	4,800		
	A RIPORTARE IMPIANTI MECCANICI								**564 810,51**
	A RIPORTARE LOCALI TECNICI								**1 506 309,09**
	A RIPORTARE TERMINAL PARTENZE								***46 707 618,2***
	A RIPORTARE								46 961 074,81

COMPUTO METRICO ESTIMATIVO

L1 - TERMINAL

01 - TERMINAL PARTENZE

006 - LOCALI TECNICI

MEC - IMPIANTI MECCANICI

N. ARTICOLO	INDICAZIONE DEI LAVORI E DELLE PROVVISTE	U.M.	DIMENSIONI				QUANTITA'	PREZZO	IMPORTO
			SIMILI	LUNG.	LARG.	ALT.			
	RIPORTO								46 961 074,81
	(0.111794201115895*1.3) * (33.1)								
	Tubazione:AcciaioNeroSaldato_Esterno - AR-R 3 - 1_UfOOYHr5Pf3Aehh4c2dC (0.0502846997418152*1.3) * (33.1)			0,065		33,100	2,152		
	Tubazione:AcciaioNeroSaldato_Esterno - AR-R 5 - 1_UfOOYHr5Pf3Aehh4c2Y4 (0.88462817488471*1.3) * (33.1)			1,150		33,100	38,065		
	Tubazione:AcciaioNeroSaldato_Esterno - AC-R 1 - 1yir6HpCf1RxDPvToKXd8i (0.0517942011159171*1.3) * (33.1)			0,067		33,100	2,218		
	Tubazione:AcciaioNeroSaldato_Esterno - AC-R 5 - 1yir6HpCf1RxDPvToKXdLi (0.00528469974181676*1.3) * (33.1)			0,007		33,100	0,232		
	Tubazione:AcciaioNeroSaldato_Esterno - AC-R 1 - 29JKR_So16txy72YVHT8MK (0.057174804058539*1.3) * (33.1)			0,074		33,100	2,449		
	Tubazione:AcciaioNeroSaldato_Esterno - AC-R 5 - 1uLkBuKYPB8OJkRGg7pP6Q (0.0496596874999829*1.3) * (33.1)			0,065		33,100	2,152		
	Tubazione:AcciaioNeroSaldato_Esterno - AC-R 7 - 256f4DMLP3twnP3qFbTHln (0.0511734393871717*1.3) * (33.1)			0,067		33,100	2,218		
	Tubazione:AcciaioNeroSaldato_Esterno - AR-R 3 - 1n_KzIGl9BPfrfErAUc4r8 (0.0502516415685734*1.3) * (33.1)			0,065		33,100	2,152		
	Tubazione:AcciaioNeroSaldato_Esterno - AC-A 2 - 1THq9Ni8rAzRpX48Bn0Y5h (0.138693202847078*1.3) * (33.1)			0,180		33,100	5,958		
	Tubazione:AcciaioNeroSaldato_Esterno - AC-A 8 - 3G$cVEBTHDkBm2GHKgtWtG (0.412292180689243*1.3) * (33.1)			0,536		33,100	17,742		
	Tubazione:AcciaioNeroSaldato_Esterno - AR-A 2 - 177wS0S2PBp9J5jmikSAQZ (1.25170707574256*1.3) * (33.1)			1,627		33,100	53,854		
	Tubazione:AcciaioNeroSaldato_Esterno - AR-A 2 - 1THq9Ni8rAzRpX48Bn0YE0 (0.124605732983125*1.3) * (33.1)			0,162		33,100	5,362		
	Tubazione:AcciaioNeroSaldato_Esterno - AR-R 3 - 0vGu_RJ655aAm0d7fDvaqv (0.0502516415685864*1.3) * (33.1)			0,065		33,100	2,152		
	Tubazione:AcciaioNeroSaldato_Esterno - AC-R 7 - 3raK7RQxHAgghaY5sqbOfj (0.051173439387163*1.3) * (33.1)			0,067		33,100	2,218		
	Tubazione:AcciaioNeroSaldato_Esterno - AC-R 2 - 1ryhL_VRj0$OM1xPuNq2D_			0,111		33,100	3,674		
	A RIPORTARE IMPIANTI MECCANICI								**564 810,51**
	A RIPORTARE LOCALI TECNICI								**1 506 309,09**
	A RIPORTARE TERMINAL PARTENZE								***46 707 618,2***
	A RIPORTARE								46 961 074,81

COMPUTO METRICO ESTIMATIVO

L1 - TERMINAL

01 - TERMINAL PARTENZE

006 - LOCALI TECNICI

MEC - IMPIANTI MECCANICI

N. ARTICOLO	INDICAZIONE DEI LAVORI E DELLE PROVVISTE	U.M.	DIMENSIONI				QUANTITA'	PREZZO	IMPORTO
			SIMILI	LUNG.	LARG.	ALT.			
	RIPORTO								46 961 074,81
	(0.085308790485188*1.3) * (33.1)								
	Tubazione:AcciaioNeroSaldato_Esterno - AC-R 2 - 15CpUBGQDESBG1NUVubf9K (5.38257841058618*1.3) * (33.1)			6,997		33,100	231,601		
	Tubazione:AcciaioNeroSaldato_Esterno - AC-A 9 - 15CpUBGQDESBG1NUVubf9W (5.88257841058628*1.3) * (33.1)			7,647		33,100	253,116		
	Tubazione:AcciaioNeroSaldato_Esterno - AR-R 2 - 3ZC8QNzrb21eEjH0KKv4e5 (0.0853087904854046*1.3) * (33.1)			0,111		33,100	3,674		
	Tubazione:AcciaioNeroSaldato_Esterno - AR-R 2 - 15CpUBGQDESBG1NUVubksG (17.3227192695322*1.3) * (33.1)			22,520		33,100	745,412		
	Tubazione:AcciaioNeroSaldato_Esterno - AR-A 5 - 3ZC8QNzrb21eEjH0KKv4cH (0.0853087910364237*1.3) * (33.1)			0,111		33,100	3,674		
	Tubazione:AcciaioNeroSaldato_Esterno - AR-A 5 - 15CpUBGQDESBG1NUVubktQ (15.0857278820033*1.3) * (33.1)			19,611		33,100	649,124		
	Totale	kg					16 451,404	3,64516	59 968,00
3560 NP25.22CL.PR.C.000620.070.a	Griglia di aspirazione in alluminio da mm 200X100								
	GrigliaEspulsioneAria:GrigliaEspulsioneAria_200x200mm - 2Kx7H0_DrCoQupVQw5SYTS 1		1,000				1,000		
	Totale	cad					1,000	30,40000	30,40
3860 CAL25_06.I12.060.011	DN200								
	FiltroY:CFL-VLV-FiltroY_8" - DN200 - 1THq9Ni8rAzRpX48Bn0YP2 1		1,000				1,000		
	FiltroY:CFL-VLV-FiltroY_8" - DN200 - 1ZMhgUgYnFKuPM6AQ0dimp 1		1,000				1,000		
	Totale	cad					2,000	1 274,55035	2 549,10
4510 NP25.22CL.PR.C.000620.210.z 33	SERRANDA DI REGOLAZIONE RETTANGOLARE IN ACCIAIO Da mm 1300 x 1210								
	A RIPORTARE IMPIANTI MECCANICI								**627 358,01**
	A RIPORTARE LOCALI TECNICI								**1 568 856,59**
	A RIPORTARE TERMINAL PARTENZE								***46 770 165,7***
	A RIPORTARE								47 023 622,31

COMPUTO METRICO ESTIMATIVO

L1 - TERMINAL

01 - TERMINAL PARTENZE

006 - LOCALI TECNICI

MEC - IMPIANTI MECCANICI

N. ARTICOLO	INDICAZIONE DEI LAVORI E DELLE PROVVISTE	U.M.	DIMENSIONI				QUANTITA'	PREZZO	IMPORTO
			SIMILI	LUNG.	LARG.	ALT.			
	RIPORTO								47 023 622,31
	PDA_ST_Serr_tar_ rett:Taratura manuale - 01Fqy3p3PDCvpNIPyErGAB 1		1,000				1,000		
	Totale	cad					1,000	528,85000	528,85
4870 NP25.22CL.PR.C.000410.040.f	Valvolaritegno in ghisa abattente DN125								
	ValvolaRitegno_daDN125:ValvolaRitegno_daDN125 - DN125 - 275YSYL_j59BVkGGAvISry 1		1,000				1,000		
	ValvolaRitegno_daDN125:ValvolaRitegno_daDN125 - DN125 - 275YSYL_j59BVkGGAvISYd 1		1,000				1,000		
	ValvolaRitegno_daDN125:ValvolaRitegno_daDN125 - DN125 - 1ATNOL5kfCKArpeoWzY6 1		1,000				1,000		
	ValvolaRitegno_daDN125:ValvolaRitegno_daDN125 - DN125 - 1ATNOL5kfCKArpeoWzYn 1		1,000				1,000		
	ValvolaRitegno_daDN125:ValvolaRitegno_daDN125 - DN125 - 30SC0QEpb3ox2IH2DLM_o4 1		1,000				1,000		
	ValvolaRitegno_daDN125:ValvolaRitegno_daDN125 - DN125 - 30SC0QEpb3ox2IH2DLM_eV 1		1,000				1,000		
	ValvolaRitegno_daDN125:ValvolaRitegno_daDN125 - DN125 - 1_UfOOYHr5Pf3Aehh4c2kQ 1		1,000				1,000		
	ValvolaRitegno_daDN125:ValvolaRitegno_daDN125 - DN125 - 1yir6HpCf1RxDPvToKXdNH 1		1,000				1,000		
	ValvolaRitegno_daDN125:ValvolaRitegno_daDN125 - DN125 - 1THq9Ni8rAzRpX48Bn0Y7T 1		1,000				1,000		
	ValvolaRitegno_daDN125:ValvolaRitegno_daDN125 - DN125 - 1THq9Ni8rAzRpX48Bn0Y4g 1		1,000				1,000		
	Totale	cad					10,000	584,13000	5 841,30
4880 NP25.22CL.PR.C.000420.090.m	Elettropompa singola per acqua fredda e surriscaldata. Diametro nominale: DN (mm) Q = 0,0/35/ 70 H = 1,52/1,42/1,10 DN= mm 80								
	A RIPORTARE IMPIANTI MECCANICI								**633 728,16**
	A RIPORTARE LOCALI TECNICI								**1 575 226,74**
	A RIPORTARE TERMINAL PARTENZE								***46 776 535,8***
	A RIPORTARE								47 029 992,46

COMPUTO METRICO ESTIMATIVO

L1 - TERMINAL

01 - TERMINAL PARTENZE

006 - LOCALI TECNICI

MEC - IMPIANTI MECCANICI

N. ARTICOLO	INDICAZIONE DEI LAVORI E DELLE PROVVISTE	U.M.	DIMENSIONI				QUANTITA'	PREZZO	IMPORTO
			SIMILI	LUNG.	LARG.	ALT.			
	RIPORTO								47 029 992,46
	AMF-PMP-PompeFC:AMF-PMP-PompeFC - 05m$tVaF51sRbs5UDRZald 1		1,000				1,000		
	AMF-PMP-PompeFC:AMF-PMP-PompeFC - 3StMJtNCDEBfEU3bnp2APG 1		1,000				1,000		
	AMF-PMP-PompeFC:AMF-PMP-PompeFC - 3StMJtNCDEBfEU3bnp2Aqj 1		1,000				1,000		
	AMF-PMP-PompeFC:AMF-PMP-PompeFC - 3StMJtNCDEBfEU3bnp2ApA 1		1,000				1,000		
	AMF-PMP-PompeFC:AMF-PMP-PompeFC - 3StMJtNCDEBfEU3bnp2Apj 1		1,000				1,000		
	AMF-PMP-PompeFC:AMF-PMP-PompeFC - 3StMJtNCDEBfEU3bnp2Apt 1		1,000				1,000		
	Totale	cad					6,000	3 017,26000	18 103,56
4890 NP25.22CL.PR.C.000420.090.y	Elettropompa singola per acqua fredda e surriscaldata. Diametro nominale: DN (mm) Q = 0,0/150/300 H = 2,30/2,20/1,70 DN= mm 150								
	AMF-PMP-PompeUtaRaffr:AMF-PMP-PompeUtaRaffr - 275YSYL_j59BVkGGAvIG4N 1		1,000				1,000		
	AMF-PMP-PompeUtaRaffr:AMF-PMP-PompeUtaRaffr - 1ATNOL5kfCKArpeoWyV7 1		1,000				1,000		
	Totale	cad					2,000	9 975,88000	19 951,76
4900 NP25.22CL.PR.C.000420.090.w	Elettropompa singola per acqua fredda e surriscaldata. Diametro nominale: DN (mm) Q = 0,0/150/300 H = 1,63/1,50/1,05 DN= mm 150								
	AMF-PMP-PompeUtaRis:AMF-PMP-PompeUtaRis - 3ZRhomgsj60vM34e5kdyMl 1		1,000				1,000		
	AMF-PMP-PompeUtaRis:AMF-PMP-PompeUtaRis - 275YSYL_j59BVkGGAvISYI 1		1,000				1,000		
	Totale	cad					2,000	6 964,78000	13 929,56
4910 NP25.22CL.PR.C.000420.090.r	Elettropompa singola per acqua fredda e surriscaldata. Diametro nominale: DN (mm) Q = 0,0/60/120 H = 2,22/2,20/1,55 DN= mm 100								
	AMF-PMP-PompeUtaRis:AMF-PMP-PompeUtaRis_Post - 3mvCzw9Wz3DRnfSFCS8aeW 1		1,000				1,000		
	AMF-PMP-PompeUtaRis:AMF-PMP-PompeUtaRis_Post - 3mvCzw9Wz3DRnfSFCS8ae1 1		1,000				1,000		
	Totale	cad					2,000	5 136,14000	10 272,28
4990	pannello spessore 30 ÷ 31 mm, spessore alluminio interno 80 micron ed esterno								
	A RIPORTARE IMPIANTI MECCANICI								**695 985,32**
	A RIPORTARE LOCALI TECNICI								**1 637 483,90**
	A RIPORTARE TERMINAL PARTENZE								***46 838 793,0***
	A RIPORTARE								47 092 249,62

COMPUTO METRICO ESTIMATIVO

L1 - TERMINAL

01 - TERMINAL PARTENZE

006 - LOCALI TECNICI

MEC - IMPIANTI MECCANICI

N. ARTICOLO	INDICAZIONE DEI LAVORI E DELLE PROVVISTE	U.M.	DIMENSIONI				QUANTITA'	PREZZO	IMPORTO
			SIMILI	LUNG.	LARG.	ALT.			
	RIPORTO								47 092 249,62
NP.DEI.035190d	500 micron								
	Isolamento condotto:PAL - 1nHTEuPR9B9PRr3MZ28HcM 22.1027200000001*1.35			29,839			29,839		
	Isolamento condotto:PAL - 1nHTEuPR9B9PRr3MZ28HcL 0.962178651140913*1.35			1,299			1,299		
	Isolamento condotto:PAL - 1nHTEuPR9B9PRr3MZ28HcK 17.6960000000007*1.35			23,890			23,890		
	Isolamento condotto:PAL - 1nHTEuPR9B9PRr3MZ28Hvh 21.744*1.35			29,354			29,354		
	Isolamento condotto:PAL - 1nHTEuPR9B9PRr3MZ28Hvg 2.47440000000004*1.35			3,340			3,340		
	Isolamento condotto:PAL - 1nHTEuPR9B9PRr3MZ28Hvf 20.6199999999998*1.35			27,837			27,837		
	Isolamento condotto:PAL - 1nHTEuPR9B9PRr3MZ28HuJ 0.215926081432837*1.35			0,292			0,292		
	Isolamento condotto:PAL - 1nHTEuPR9B9PRr3MZ28Hw3 19.1200000000001*1.35			25,812			25,812		
	Isolamento condotto:PAL - 1nHTEuPR9B9PRr3MZ28Hw2 2.2484800000003*1.35			3,035			3,035		
	Isolamento condotto:PAL - 1nHTEuPR9B9PRr3MZ28Hw1 21.6199999999997*1.35			29,187			29,187		
	Isolamento condotto:PAL - 1nHTEuPR9B9PRr3MZ28HwF 24.1439999999999*1.35			32,594			32,594		
	Isolamento condotto:PAL - 1nHTEuPR9B9PRr3MZ28HwE 8.64932655699213*1.35			11,677			11,677		
	Isolamento condotto:PAL - 1nHTEuPR9B9PRr3MZ28HwD 6.2059758182294*1.35			8,378			8,378		
	Isolamento condotto:PAL - 1nHTEuPR9B9PRr3MZ28HwB 17.9614400000003*1.35			24,248			24,248		
	Isolamento condotto:PAL - 1nHTEuPR9B9PRr3MZ28Hwr 4.25586512833161*1.35			5,745			5,745		
	Isolamento condotto:PAL - 1nHTEuPR9B9PRr3MZ28HwX 8.76193249642533*1.35			11,829			11,829		
	Isolamento condotto:PAL - 1nHTEuPR9B9PRr3MZ28HzN 1.28536157012747*1.35			1,735			1,735		
	Isolamento condotto:PAL - 1nHTEuPR9B9PRr3MZ28HzJ 3.6806812160093*1.35			4,969			4,969		
	Isolamento condotto:PAL - 1nHTEuPR9B9PRr3MZ28HzI 22.2261449678768*1.35			30,005			30,005		
	Isolamento condotto:PAL - 1nHTEuPR9B9PRr3MZ28HzH 11.9672800000143*1.35			16,156			16,156		
	Isolamento condotto:PAL - 1nHTEuPR9B9PRr3MZ28HzG 5.70980162334368*1.35			7,708			7,708		
	Isolamento condotto:PAL - 1nHTEuPR9B9PRr3MZ28HzV 10.6944944655374*1.35			14,438			14,438		
	Isolamento condotto:PAL - 1nHTEuPR9B9PRr3MZ28HzU 7.17371343431594*1.35			9,685			9,685		
	Isolamento condotto:PAL - 1nHTEuPR9B9PRr3MZ28Hz7 1.49988541884586*1.35			2,025			2,025		
	Isolamento condotto:PAL - 1nHTEuPR9B9PRr3MZ28HzE 1.85295566621959*1.35			2,501			2,501		
	A RIPORTARE IMPIANTI MECCANICI								**695 985,32**
	A RIPORTARE LOCALI TECNICI								**1 637 483,90**
	A RIPORTARE TERMINAL PARTENZE								***46 838 793,0***
	A RIPORTARE								47 092 249,62

COMPUTO METRICO ESTIMATIVO

L1 - TERMINAL

01 - TERMINAL PARTENZE

006 - LOCALI TECNICI

MEC - IMPIANTI MECCANICI

N. ARTICOLO	INDICAZIONE DEI LAVORI E DELLE PROVVISTE	U.M.	DIMENSIONI				QUANTITA'	PREZZO	IMPORTO
			SIMILI	LUNG.	LARG.	ALT.			
	RIPORTO								47 092 249,62
	Isolamento condotto:PAL - 1nHTEuPR9B9PRr3MZ28Hzb 11.62*1.35			15,687			15,687		
	Isolamento condotto:PAL - 1nHTEuPR9B9PRr3MZ28Hza 5.67055999999964*1.35			7,655			7,655		
	Isolamento condotto:PAL - 1nHTEuPR9B9PRr3MZ28HzZ 11.6199999999999*1.35			15,687			15,687		
	Isolamento condotto:PAL - 1nHTEuPR9B9PRr3MZ28H$H 20.4048*1.35			27,546			27,546		
	Isolamento condotto:PAL - 1nHTEuPR9B9PRr3MZ28H$G 1.03775999999932*1.35			1,401			1,401		
	Isolamento condotto:PAL - 1nHTEuPR9B9PRr3MZ28H$V 21.6199999999998*1.35			29,187			29,187		
	Isolamento condotto:PAL - 1nHTEuPR9B9PRr3MZ28Ho1 21.1200000000001*1.35			28,512			28,512		
	Isolamento condotto:PAL - 1nHTEuPR9B9PRr3MZ28Ho0 1.49072000000065*1.35			2,012			2,012		
	Isolamento condotto:PAL - 1nHTEuPR9B9PRr3MZ28HoF 21.2960000000002*1.35			28,750			28,750		
	Isolamento condotto:PAL - 1nHTEuPR9B9PRr3MZ28HoD 16.47*1.35			22,235			22,235		
	Isolamento condotto:PAL - 1nHTEuPR9B9PRr3MZ28HoC 1.4156800000004*1.35			1,911			1,911		
	Isolamento condotto:PAL - 1nHTEuPR9B9PRr3MZ28HoB 22.1200000000001*1.35			29,862			29,862		
	Isolamento condotto:PAL - 1nHTEuPR9B9PRr3MZ28Ho8 0.982704707006628*1.35			1,327			1,327		
	Isolamento condotto:PAL - 1nHTEuPR9B9PRr3MZ28Hot 5.26559332823099*1.35			7,109			7,109		
	Isolamento condotto:PAL - 1nHTEuPR9B9PRr3MZ28Hos 40.5390186205467*1.35			54,728			54,728		
	Isolamento condotto:PAL - 1nHTEuPR9B9PRr3MZ28Hor 1.0027223148069*1.35			1,354			1,354		
	Isolamento condotto:PAL - 1nHTEuPR9B9PRr3MZ28Hop 28.7038963057389*1.35			38,750			38,750		
	Isolamento condotto:PAL - 1nHTEuPR9B9PRr3MZ28Hoo 0.557504668304182*1.35			0,753			0,753		
	Isolamento condotto:PAL - 1nHTEuPR9B9PRr3MZ28Ho_ 0.57874446111027*1.35			0,781			0,781		
	Isolamento condotto:PAL - 1nHTEuPR9B9PRr3MZ28Hod 0.837796741510555*1.35			1,131			1,131		
	Isolamento condotto:PAL - 1nHTEuPR9B9PRr3MZ28Hob 22.0341281534166*1.35			29,746			29,746		
	Isolamento condotto:PAL - 1nHTEuPR9B9PRr3MZ28Hoa 0.740126529129344*1.35			0,999			0,999		
	Isolamento condotto:PAL - 1nHTEuPR9B9PRr3MZ28HoZ 0.837798619180446*1.35			1,131			1,131		
	Isolamento condotto:PAL - 1nHTEuPR9B9PRr3MZ28HoW 7.44963019458957*1.35			10,057			10,057		
	Isolamento condotto:PAL - 1nHTEuPR9B9PRr3MZ28Hok 3.17764966052361*1.35			4,290			4,290		
	Isolamento condotto:PAL - 1nHTEuPR9B9PRr3MZ28Hof 1.57568000000054*1.35			2,127			2,127		
	A RIPORTARE IMPIANTI MECCANICI								**695 985,32**
	A RIPORTARE LOCALI TECNICI								**1 637 483,90**
	A RIPORTARE TERMINAL PARTENZE								***46 838 793,0***
	A RIPORTARE								47 092 249,62

COMPUTO METRICO ESTIMATIVO

L1 - TERMINAL

01 - TERMINAL PARTENZE

006 - LOCALI TECNICI

MEC - IMPIANTI MECCANICI

N. ARTICOLO	INDICAZIONE DEI LAVORI E DELLE PROVVISTE	U.M.	DIMENSIONI				QUANTITA'	PREZZO	IMPORTO
			SIMILI	LUNG.	LARG.	ALT.			
	RIPORTO								47 092 249,62
	Isolamento condotto:PAL - 1nHTEuPR9B9PRr3MZ28HrN 1.72960000000057*1.35			2,335			2,335		
	Isolamento condotto:PAL - 1nHTEuPR9B9PRr3MZ28HrL 1.27773254473479*1.35			1,725			1,725		
	Isolamento condotto:PAL - 1nHTEuPR9B9PRr3MZ28Hr2 14.160239999999*1.35			19,116			19,116		
	Isolamento condotto:PAL - 1nHTEuPR9B9PRr3MZ28Hr1 2.48460225882754*1.35			3,354			3,354		
	Isolamento condotto:PAL - 1nHTEuPR9B9PRr3MZ28Hr0 13.2959999999993*1.35			17,950			17,950		
	Totale	m²					766,786	112,61000	86 347,77
5090 AP-E.ITM.022	Coibentazione per tubazioni con elastomero espanso - 9 mm, oltre DN80								
	Isolamento tubazione:SEG-TUB-ElastomeroFlessibile - 3ljXEFYmnBKBg0pduxSJaF 0.132880111300579*1.35			0,179			0,179		
	Isolamento tubazione:SEG-TUB-ElastomeroFlessibile - 3ljXEFYmnBKBg0pduxSJa8 0.142412472271936*1.35			0,192			0,192		
	Isolamento tubazione:SEG-TUB-ElastomeroFlessibile - 3ljXEFYmnBKBg0pduxSJa9 0.363305964508095*1.35			0,490			0,490		
	Isolamento tubazione:SEG-TUB-ElastomeroFlessibile - 3ljXEFYmnBKBg0pduxSJaB 0.110881120252042*1.35			0,150			0,150		
	Isolamento tubazione:SEG-TUB-ElastomeroFlessibile - 3ljXEFYmnBKBg0pduxSJa4 0.389173731817716*1.35			0,525			0,525		
	Isolamento tubazione:SEG-TUB-ElastomeroFlessibile - 3ljXEFYmnBKBg0pduxSJa6 0.11487609160092*1.35			0,155			0,155		
	Isolamento tubazione:SEG-TUB-ElastomeroFlessibile - 3ljXEFYmnBKBg0pduxSJa7 0.00709319345418968*1.35			0,010			0,010		
	Isolamento tubazione:SEG-TUB-ElastomeroFlessibile - 3ljXEFYmnBKBg0pduxSJa1 0.00683732828495341*1.35			0,009			0,009		
	Isolamento tubazione:SEG-TUB-ElastomeroFlessibile - 3ljXEFYmnBKBg0pduxSJa3 0.0261047241381035*1.35			0,035			0,035		
	Isolamento tubazione:SEG-TUB-ElastomeroFlessibile - 3ljXEFYmnBKBg0pduxSJaT 0.0238242433501176*1.35			0,032			0,032		
	Isolamento tubazione:SEG-TUB-ElastomeroFlessibile - 3ljXEFYmnBKBg0pduxSJaV			0,002			0,002		
	A RIPORTARE IMPIANTI MECCANICI								**782 333,09**
	A RIPORTARE LOCALI TECNICI								**1 723 831,67**
	A RIPORTARE TERMINAL PARTENZE								***46 925 140,7***
	A RIPORTARE								47 178 597,39

COMPUTO METRICO ESTIMATIVO

L1 - TERMINAL

01 - TERMINAL PARTENZE

006 - LOCALI TECNICI

MEC - IMPIANTI MECCANICI

N. ARTICOLO	INDICAZIONE DEI LAVORI E DELLE PROVVISTE	U.M.	DIMENSIONI				QUANTITA'	PREZZO	IMPORTO
			SIMILI	LUNG.	LARG.	ALT.			
	RIPORTO								47 178 597,39
	0.00157102998002884*1.35								
	Isolamento tubazione:SEG-TUB-ElastomeroFlessibile - 3ljXEFYmnBKBg0pduxSJaP 0.00138859201879923*1.35			0,002			0,002		
	Isolamento tubazione:SEG-TUB-ElastomeroFlessibile - 3ljXEFYmnBKBg0pduxSJaN 0.297669573477904*1.35			0,402			0,402		
	Isolamento tubazione:SEG-TUB-ElastomeroFlessibile - 3ljXEFYmnBKBg0pduxSJaG 0.31172083653953*1.35			0,421			0,421		
	Isolamento tubazione:SEG-TUB-ElastomeroFlessibile - 3ljXEFYmnBKBg0pduxSJaH 0.259687668198097*1.35			0,351			0,351		
	Isolamento tubazione:SEG-TUB-ElastomeroFlessibile - 3ljXEFYmnBKBg0pduxSJaI 0.278093406876517*1.35			0,375			0,375		
	Isolamento tubazione:SEG-TUB-ElastomeroFlessibile - 3ljXEFYmnBKBg0pduxSJZy 0.092580542720323*1.35			0,125			0,125		
	Isolamento tubazione:SEG-TUB-ElastomeroFlessibile - 3ljXEFYmnBKBg0pduxSJZ_ 0.0987818033961655*1.35			0,133			0,133		
	Isolamento tubazione:SEG-TUB-ElastomeroFlessibile - 3ljXEFYmnBKBg0pduxSJY9 0.0774027662625316*1.35			0,104			0,104		
	Isolamento tubazione:SEG-TUB-ElastomeroFlessibile - 3ljXEFYmnBKBg0pduxSJYA 0.0338047935896865*1.35			0,046			0,046		
	Isolamento tubazione:SEG-TUB-ElastomeroFlessibile - 3ljXEFYmnBKBg0pduxSJYB 0.0604052869061634*1.35			0,082			0,082		
	Isolamento tubazione:SEG-TUB-ElastomeroFlessibile - 3ljXEFYmnBKBg0pduxSJY4 0.0839863004594297*1.35			0,113			0,113		
	Isolamento tubazione:SEG-TUB-ElastomeroFlessibile - 3ljXEFYmnBKBg0pduxSJY5 0.0577604428829592*1.35			0,078			0,078		
	Isolamento tubazione:SEG-TUB-ElastomeroFlessibile - 3ljXEFYmnBKBg0pduxSJY0 0.00410976792843279*1.35			0,006			0,006		
	Isolamento tubazione:SEG-TUB-ElastomeroFlessibile - 3ljXEFYmnBKBg0pduxSJY1 0.00410112929775665*1.35			0,006			0,006		
	Isolamento tubazione:SEG-TUB-ElastomeroFlessibile - 3ljXEFYmnBKBg0pduxSJY3			0,788			0,788		
	A RIPORTARE IMPIANTI MECCANICI								**782 333,09**
	A RIPORTARE LOCALI TECNICI								**1 723 831,67**
	A RIPORTARE TERMINAL PARTENZE								***46 925 140,7***
	A RIPORTARE								47 178 597,39

COMPUTO METRICO ESTIMATIVO

L1 - TERMINAL

01 - TERMINAL PARTENZE

006 - LOCALI TECNICI

MEC - IMPIANTI MECCANICI

N. ARTICOLO	INDICAZIONE DEI LAVORI E DELLE PROVVISTE	U.M.	DIMENSIONI				QUANTITA'	PREZZO	IMPORTO
			SIMILI	LUNG.	LARG.	ALT.			
	RIPORTO								47 178 597,39
	0.58392799683836*1.35								
	Isolamento tubazione:SEG-TUB-ElastomeroFlessibile - 3ljXEFYmnBKBg0pduxSJYS 0.629232011626934*1.35			0,849			0,849		
	Isolamento tubazione:SEG-TUB-ElastomeroFlessibile - 3ljXEFYmnBKBg0pduxSJYT 0.127417363052088*1.35			0,172			0,172		
	Isolamento tubazione:SEG-TUB-ElastomeroFlessibile - 3ljXEFYmnBKBg0pduxSJYV 0.119133569494527*1.35			0,161			0,161		
	Isolamento tubazione:SEG-TUB-ElastomeroFlessibile - 3ljXEFYmnBKBg0pduxSJYP 0.000514963777354481*1.35			0,001			0,001		
	Isolamento tubazione:SEG-TUB-ElastomeroFlessibile - 3ljXEFYmnBKBg0pduxSJYQ 0.0979112873873816*1.35			0,132			0,132		
	Isolamento tubazione:SEG-TUB-ElastomeroFlessibile - 3ljXEFYmnBKBg0pduxSJYR 0.0919295725309664*1.35			0,124			0,124		
	Isolamento tubazione:SEG-TUB-ElastomeroFlessibile - 3ljXEFYmnBKBg0pduxSJYK 0.0402643029907527*1.35			0,054			0,054		
	Isolamento tubazione:SEG-TUB-ElastomeroFlessibile - 3ljXEFYmnBKBg0pduxSJYM 0.192969004481717*1.35			0,261			0,261		
	Isolamento tubazione:SEG-TUB-ElastomeroFlessibile - 3ljXEFYmnBKBg0pduxSJYN 0.0392567222223421*1.35			0,053			0,053		
	Isolamento tubazione:SEG-TUB-ElastomeroFlessibile - 3ljXEFYmnBKBg0pduxSJYH 0.04491976447078*1.35			0,061			0,061		
	Isolamento tubazione:SEG-TUB-ElastomeroFlessibile - 3ljXEFYmnBKBg0pduxSJYi 0.0369764292992806*1.35			0,050			0,050		
	Isolamento tubazione:SEG-TUB-ElastomeroFlessibile - 3ljXEFYmnBKBg0pduxSJYl 0.349525541642808*1.35			0,472			0,472		
	Isolamento tubazione:SEG-TUB-ElastomeroFlessibile - 3ljXEFYmnBKBg0pduxSJYf 0.322208728185524*1.35			0,435			0,435		
	Isolamento tubazione:SEG-TUB-ElastomeroFlessibile - 3ljXEFYmnBKBg0pduxSJYb 0.143514838937714*1.35			0,194			0,194		
	Isolamento tubazione:SEG-TUB-ElastomeroFlessibile - 3ljXEFYmnBKBg0pduxSJYc			0,207			0,207		
	A RIPORTARE IMPIANTI MECCANICI								**782 333,09**
	A RIPORTARE LOCALI TECNICI								**1 723 831,67**
	A RIPORTARE TERMINAL PARTENZE								***46 925 140,7***
	A RIPORTARE								47 178 597,39

COMPUTO METRICO ESTIMATIVO

L1 - TERMINAL

01 - TERMINAL PARTENZE

006 - LOCALI TECNICI

MEC - IMPIANTI MECCANICI

N. ARTICOLO	INDICAZIONE DEI LAVORI E DELLE PROVVISTE	U.M.	DIMENSIONI				QUANTITA'	PREZZO	IMPORTO
			SIMILI	LUNG.	LARG.	ALT.			
	RIPORTO								47 178 597,39
	0.153700847549648*1.35								
	Isolamento tubazione:SEG-TUB-ElastomeroFlessibile - 3ljXEFYmnBKBg0pduxSJYd 0.0231719852890175*1.35			0,031			0,031		
	Isolamento tubazione:SEG-TUB-ElastomeroFlessibile - 3ljXEFYmnBKBg0pduxSJYZ 0.0218910699995486*1.35			0,030			0,030		
	Isolamento tubazione:SEG-TUB-ElastomeroFlessibile - 3ljXEFYmnBKBg0pduxSJY$ 0.177212316473618*1.35			0,239			0,239		
	Isolamento tubazione:SEG-TUB-ElastomeroFlessibile - 3dMV3jL652FfPnyv4Pv3Ji 0.00211326141347543*1.35			0,003			0,003		
	Isolamento tubazione:SEG-TUB-ElastomeroFlessibile - 3dMV3jL652FfPnyv4Pv3JW 0.00883368480317495*1.35			0,012			0,012		
	Isolamento tubazione:SEG-TUB-ElastomeroFlessibile - 3dMV3jL652FfPnyv4Pv3Gm 0.025302049329018*1.35			0,034			0,034		
	Isolamento tubazione:SEG-TUB-ElastomeroFlessibile - 3dMV3jL652FfPnyv4Pv3GI 0.00279988607076559*1.35			0,004			0,004		
	Isolamento tubazione:SEG-TUB-ElastomeroFlessibile - 3dMV3jL652FfPnyv4Pv3l9 0.0227655562316558*1.35			0,031			0,031		
	Isolamento tubazione:SEG-TUB-ElastomeroFlessibile - 3dMV3jL652FfPnyv4Pv3iJ 0.00686380251124084*1.35			0,009			0,009		
	Isolamento tubazione:SEG-TUB-ElastomeroFlessibile - 1Wfgw_zjn7Q9nzP4HmIlAl 0.00559338439887291*1.35			0,008			0,008		
	Isolamento tubazione:SEG-TUB-ElastomeroFlessibile - 36a9wMyWn5HRBPWl2q1Iw0 0.116294827277439*1.35			0,157			0,157		
	Isolamento tubazione:SEG-TUB-ElastomeroFlessibile - 36a9wMyWn5HRBPWl2q1Iwp 0.105692389267062*1.35			0,143			0,143		
	Isolamento tubazione:SEG-TUB-ElastomeroFlessibile - 36a9wMyWn5HRBPWl2q1IvS 0.0512502837897426*1.35			0,069			0,069		
	Isolamento tubazione:SEG-TUB-ElastomeroFlessibile - 36a9wMyWn5HRBPWl2q1IvC 0.0480831562710644*1.35			0,065			0,065		
	Isolamento tubazione:SEG-TUB-ElastomeroFlessibile - 36a9wMyWn5HRBPWl2q1IuG			0,024			0,024		
	A RIPORTARE IMPIANTI MECCANICI								**782 333,09**
	A RIPORTARE LOCALI TECNICI								**1 723 831,67**
	A RIPORTARE TERMINAL PARTENZE								***46 925 140,7***
	A RIPORTARE								47 178 597,39

COMPUTO METRICO ESTIMATIVO

L1 - TERMINAL

01 - TERMINAL PARTENZE

006 - LOCALI TECNICI

MEC - IMPIANTI MECCANICI

N. ARTICOLO	INDICAZIONE DEI LAVORI E DELLE PROVVISTE	U.M.	DIMENSIONI				QUANTITA'	PREZZO	IMPORTO
			SIMILI	LUNG.	LARG.	ALT.			
	RIPORTO								47 178 597,39
	0.0176828670322796*1.35								
	Isolamento tubazione:SEG-TUB-ElastomeroFlessibile - 36a9wMyWn5HRBPWl2q1IuH 0.0167706935304729*1.35			0,023			0,023		
	Isolamento tubazione:SEG-TUB-ElastomeroFlessibile - 36a9wMyWn5HRBPWl2q1Iu2 0.0176828670322806*1.35			0,024			0,024		
	Isolamento tubazione:SEG-TUB-ElastomeroFlessibile - 36a9wMyWn5HRBPWl2q1Iu3 0.0167706935304728*1.35			0,023			0,023		
	Totale	m²					8,966	45,22000	405,44
5480 AP-E.ITM.022	Coibentazione per tubazioni con elastomero espanso - 9 mm, oltre DN80								
	Isolamento tubazione:GuainaElastomeroFlessibile_p - 3ljXEFYmnBKBg0pduxSJdF 0.140748014260403*1.35			0,190			0,190		
	Isolamento tubazione:GuainaElastomeroFlessibile_p - 3ljXEFYmnBKBg0pduxSJd9 0.136024255224596*1.35			0,184			0,184		
	Isolamento tubazione:GuainaElastomeroFlessibile_p - 3ljXEFYmnBKBg0pduxSJdS 0.00428784238037963*1.35			0,006			0,006		
	Isolamento tubazione:GuainaElastomeroFlessibile_p - 3ljXEFYmnBKBg0pduxSJdT 0.0816694076715304*1.35			0,110			0,110		
	Isolamento tubazione:GuainaElastomeroFlessibile_p - 3ljXEFYmnBKBg0pduxSJdU 0.00733170762691753*1.35			0,010			0,010		
	Isolamento tubazione:GuainaElastomeroFlessibile_p - 3ljXEFYmnBKBg0pduxSJdV 0.0801529086118216*1.35			0,108			0,108		
	Isolamento tubazione:GuainaElastomeroFlessibile_p - 3ljXEFYmnBKBg0pduxSJcp 0.110103179604437*1.35			0,149			0,149		
	Isolamento tubazione:GuainaElastomeroFlessibile_p - 3ljXEFYmnBKBg0pduxSJbC 0.00741649600742987*1.35			0,010			0,010		
	Isolamento tubazione:GuainaElastomeroFlessibile_p - 3ljXEFYmnBKBg0pduxSJbD 0.0019829213675787 4*1.35			0,003			0,003		
	Isolamento tubazione:GuainaElastomeroFlessibile_p - 3ljXEFYmnBKBg0pduxSJbE			0,008			0,008		
	A RIPORTARE IMPIANTI MECCANICI								**782 738,53**
	A RIPORTARE LOCALI TECNICI								**1 724 237,11**
	A RIPORTARE TERMINAL PARTENZE								***46 925 546,2***
	A RIPORTARE								47 179 002,83

COMPUTO METRICO ESTIMATIVO

L1 - TERMINAL

01 - TERMINAL PARTENZE

006 - LOCALI TECNICI

MEC - IMPIANTI MECCANICI

N. ARTICOLO	INDICAZIONE DEI LAVORI E DELLE PROVVISTE	U.M.	DIMENSIONI				QUANTITA'	PREZZO	IMPORTO
			SIMILI	LUNG.	LARG.	ALT.			
	RIPORTO								47 179 002,83
	0.00581951109872901*1.35								
	Isolamento tubazione:GuainaElastomeroFlessibile_p - 3ljXEFYmnBKBg0pduxSJbF 0.00462370288991544*1.35			0,006			0,006		
	Isolamento tubazione:GuainaElastomeroFlessibile_p - 3ljXEFYmnBKBg0pduxSJb9 0.00764500607827534*1.35			0,010			0,010		
	Isolamento tubazione:GuainaElastomeroFlessibile_p - 3ljXEFYmnBKBg0pduxSJb7 0.00554735843468778*1.35			0,007			0,007		
	Isolamento tubazione:GuainaElastomeroFlessibile_p - 3ljXEFYmnBKBg0pduxSJb1 0.00557723526405104*1.35			0,008			0,008		
	Isolamento tubazione:GuainaElastomeroFlessibile_p - 3ljXEFYmnBKBg0pduxSJb3 0.176975791344019*1.35			0,239			0,239		
	Isolamento tubazione:GuainaElastomeroFlessibile_p - 3ljXEFYmnBKBg0pduxSJbS 0.185730555556372*1.35			0,251			0,251		
	Isolamento tubazione:GuainaElastomeroFlessibile_p - 3ljXEFYmnBKBg0pduxSJbP 0.00111394288194117*1.35			0,002			0,002		
	Isolamento tubazione:GuainaElastomeroFlessibile_p - 3ljXEFYmnBKBg0pduxSJbR 0.00144164269486591*1.35			0,002			0,002		
	Isolamento tubazione:GuainaElastomeroFlessibile_p - 3ljXEFYmnBKBg0pduxSJbL 0.17904358762861*1.35			0,242			0,242		
	Isolamento tubazione:GuainaElastomeroFlessibile_p - 3ljXEFYmnBKBg0pduxSJbM 0.18720836074062*1.35			0,253			0,253		
	Isolamento tubazione:GuainaElastomeroFlessibile_p - 3ljXEFYmnBKBg0pduxSJbN 0.171170960678874*1.35			0,231			0,231		
	Isolamento tubazione:GuainaElastomeroFlessibile_p - 3ljXEFYmnBKBg0pduxSJbJ 0.163642027361061*1.35			0,221			0,221		
	Isolamento tubazione:GuainaElastomeroFlessibile_p - 3ljXEFYmnBKBg0pduxSJbj 0.27420694324726*1.35			0,370			0,370		
	Isolamento tubazione:GuainaElastomeroFlessibile_p - 3ljXEFYmnBKBg0pduxSJbk 0.289661217994274*1.35			0,391			0,391		
	Isolamento tubazione:GuainaElastomeroFlessibile_p - 3ljXEFYmnBKBg0pduxSJbl			0,002			0,002		
	A RIPORTARE IMPIANTI MECCANICI								**782 738,53**
	A RIPORTARE LOCALI TECNICI								**1 724 237,11**
	A RIPORTARE TERMINAL PARTENZE								***46 925 546,2***
	A RIPORTARE								47 179 002,83

COMPUTO METRICO ESTIMATIVO

L1 - TERMINAL

01 - TERMINAL PARTENZE

006 - LOCALI TECNICI

MEC - IMPIANTI MECCANICI

N. ARTICOLO	INDICAZIONE DEI LAVORI E DELLE PROVVISTE	U.M.	DIMENSIONI				QUANTITA'	PREZZO	IMPORTO
			SIMILI	LUNG.	LARG.	ALT.			
	RIPORTO								47 179 002,83
	0.00148336687344302*1.35								
	Isolamento tubazione:GuainaElastomeroFlessibile_p - 3ljXEFYmnBKBg0pduxSJbf 0.00178624993876938*1.35			0,002			0,002		
	Isolamento tubazione:GuainaElastomeroFlessibile_p - 3ljXEFYmnBKBg0pduxSJbh 0.179043587628611*1.35			0,242			0,242		
	Isolamento tubazione:GuainaElastomeroFlessibile_p - 3ljXEFYmnBKBg0pduxSJba 0.736451945508854*1.35			0,994			0,994		
	Isolamento tubazione:GuainaElastomeroFlessibile_p - 3ljXEFYmnBKBg0pduxSJbb 0.18720836074062*1.35			0,253			0,253		
	Isolamento tubazione:GuainaElastomeroFlessibile_p - 3ljXEFYmnBKBg0pduxSJbc 0.778901782074771*1.35			1,052			1,052		
	Isolamento tubazione:GuainaElastomeroFlessibile_p - 3ljXEFYmnBKBg0pduxSJbX 0.071641875924026*1.35			0,097			0,097		
	Isolamento tubazione:GuainaElastomeroFlessibile_p - 3ljXEFYmnBKBg0pduxSJbY 0.0725454564947772*1.35			0,098			0,098		
	Isolamento tubazione:GuainaElastomeroFlessibile_p - 3ljXEFYmnBKBg0pduxSJb$ 0.0253020485343664*1.35			0,034			0,034		
	Isolamento tubazione:GuainaElastomeroFlessibile_p - 3ljXEFYmnBKBg0pduxSJbv 0.028172520422697*1.35			0,038			0,038		
	Isolamento tubazione:GuainaElastomeroFlessibile_p - 3ljXEFYmnBKBg0pduxSJbq 0.00271841539363823*1.35			0,004			0,004		
	Isolamento tubazione:GuainaElastomeroFlessibile_p - 3ljXEFYmnBKBg0pduxSJbs 0.010682833619841*1.35			0,014			0,014		
	Isolamento tubazione:GuainaElastomeroFlessibile_p - 3ljXEFYmnBKBg0pduxSJbm 0.000542875217301818*1.35			0,001			0,001		
	Isolamento tubazione:GuainaElastomeroFlessibile_p - 3ljXEFYmnBKBg0pduxSJbp 0.0165443036589437*1.35			0,022			0,022		
	Isolamento tubazione:GuainaElastomeroFlessibile_p - 3ljXEFYmnBKBg0pduxSJaD 0.0174992722293491*1.35			0,024			0,024		
	Isolamento tubazione:GuainaElastomeroFlessibile_p - 3ljXEFYmnBKBg0pduxSJah			0,024			0,024		
	A RIPORTARE IMPIANTI MECCANICI								**782 738,53**
	A RIPORTARE LOCALI TECNICI								**1 724 237,11**
	A RIPORTARE TERMINAL PARTENZE								***46 925 546,2***
	A RIPORTARE								47 179 002,83

COMPUTO METRICO ESTIMATIVO

L1 - TERMINAL

01 - TERMINAL PARTENZE

006 - LOCALI TECNICI

MEC - IMPIANTI MECCANICI

N. ARTICOLO	INDICAZIONE DEI LAVORI E DELLE PROVVISTE	U.M.	DIMENSIONI				QUANTITA'	PREZZO	IMPORTO
			SIMILI	LUNG.	LARG.	ALT.			
	RIPORTO								47 179 002,83
	0.0180719400724107*1.35								
	Isolamento tubazione:GuainaElastomeroFlessibile_p - 3ljXEFYmnBKBg0pduxSJaa 0.0267324536371546*1.35			0,036			0,036		
	Isolamento tubazione:GuainaElastomeroFlessibile_p - 3ljXEFYmnBKBg0pduxSJab 0.0601867107845406*1.35			0,081			0,081		
	Isolamento tubazione:GuainaElastomeroFlessibile_p - 3ljXEFYmnBKBg0pduxSJac 0.0679199837219466*1.35			0,092			0,092		
	Isolamento tubazione:GuainaElastomeroFlessibile_p - 3ljXEFYmnBKBg0pduxSJaX 0.0103211265208263*1.35			0,014			0,014		
	Isolamento tubazione:GuainaElastomeroFlessibile_p - 3ljXEFYmnBKBg0pduxSJaz 0.00658398940765325*1.35			0,009			0,009		
	Isolamento tubazione:GuainaElastomeroFlessibile_p - 3ljXEFYmnBKBg0pduxSJZL 0.00362930557262906*1.35			0,005			0,005		
	Isolamento tubazione:GuainaElastomeroFlessibile_p - 3ljXEFYmnBKBg0pduxSJZM 0.0195165142415183*1.35			0,026			0,026		
	Isolamento tubazione:GuainaElastomeroFlessibile_p - 3ljXEFYmnBKBg0pduxSJZG 0.00641475976282174*1.35			0,009			0,009		
	Isolamento tubazione:GuainaElastomeroFlessibile_p - 3ljXEFYmnBKBg0pduxSJZH 0.0245865452552695*1.35			0,033			0,033		
	Isolamento tubazione:GuainaElastomeroFlessibile_p - 2GmxPeyrb6x9HT0QyHz_Q0 0.0157829593677762*1.35			0,021			0,021		
	Isolamento tubazione:GuainaElastomeroFlessibile_p - 2GmxPeyrb6x9HT0QyHz_Q3 0.0149984157175529*1.35			0,020			0,020		
	Isolamento tubazione:GuainaElastomeroFlessibile_p - 2GmxPeyrb6x9HT0QyHz_72 0.187984250381231*1.35			0,254			0,254		
	Isolamento tubazione:GuainaElastomeroFlessibile_p - 2GmxPeyrb6x9HT0QyHz_75 0.176396474804601*1.35			0,238			0,238		
	Isolamento tubazione:GuainaElastomeroFlessibile_p - 2GmxPeyrb6x9HT0QyHz_74 0.00462370288992413*1.35			0,006			0,006		
	Isolamento tubazione:GuainaElastomeroFlessibile_p - 2GmxPeyrb6x9HT0QyHz_76			0,010			0,010		
	A RIPORTARE IMPIANTI MECCANICI								**782 738,53**
	A RIPORTARE LOCALI TECNICI								**1 724 237,11**
	A RIPORTARE TERMINAL PARTENZE								***46 925 546,2***
	A RIPORTARE								47 179 002,83

COMPUTO METRICO ESTIMATIVO

L1 - TERMINAL

01 - TERMINAL PARTENZE

006 - LOCALI TECNICI

MEC - IMPIANTI MECCANICI

N. ARTICOLO	INDICAZIONE DEI LAVORI E DELLE PROVVISTE	U.M.	DIMENSIONI				QUANTITA'	PREZZO	IMPORTO
			SIMILI	LUNG.	LARG.	ALT.			
	RIPORTO								47 179 002,83
	0.00764500607827915*1.35								
	Isolamento tubazione:GuainaElastomeroFlessibile_p - 2GmxPeyrb6x9HT0QyHz_6o 0.0285926556074705*1.35			0,039			0,039		
	Isolamento tubazione:GuainaElastomeroFlessibile_p - 2GmxPeyrb6x9HT0QyHz_6r 0.0240182185785604*1.35			0,032			0,032		
	Isolamento tubazione:GuainaElastomeroFlessibile_p - 2GmxPeyrb6x9HT0QyHz_5w 0.00211326141347651*1.35			0,003			0,003		
	Isolamento tubazione:GuainaElastomeroFlessibile_p - 2GmxPeyrb6x9HT0QyHz_4B 0.00224700529592501*1.35			0,003			0,003		
	Isolamento tubazione:GuainaElastomeroFlessibile_p - 1Wfgw_zjn7Q9nzP4HmIlqc 0.00749962124821052*1.35			0,010			0,010		
	Isolamento tubazione:GuainaElastomeroFlessibile_p - 1Wfgw_zjn7Q9nzP4HmIlqW 0.0108446783120096*1.35			0,015			0,015		
	Isolamento tubazione:GuainaElastomeroFlessibile_p - 1Wfgw_zjn7Q9nzP4HmIlAU 0.00565223010126812*1.35			0,008			0,008		
	Isolamento tubazione:GuainaElastomeroFlessibile_p - 1o6neQXSb90PEico1LxDnI 0.0962487560020866*1.35			0,130			0,130		
	Isolamento tubazione:GuainaElastomeroFlessibile_p - 1o6neQXSb90PEico1LxDnQ 0.00765503085440188*1.35			0,010			0,010		
	Isolamento tubazione:GuainaElastomeroFlessibile_p - 1o6neQXSb90PEico1LxDmS 0.0945143178867067*1.35			0,128			0,128		
	Isolamento tubazione:GuainaElastomeroFlessibile_p - 1o6neQXSb90PEico1LxDsc 0.107438044665417*1.35			0,145			0,145		
	Isolamento tubazione:GuainaElastomeroFlessibile_p - 1o51BXh555Fw$IWWQMwemA 0.0207505089735444*1.35			0,028			0,028		
	Isolamento tubazione:GuainaElastomeroFlessibile_p - 1o51BXh555Fw$IWWQMwemB 0.0196322608855461*1.35			0,027			0,027		
	Isolamento tubazione:GuainaElastomeroFlessibile_p - 1o51BXh555Fw$IWWQMwemq 0.0207505089735441*1.35			0,028			0,028		
	Isolamento tubazione:GuainaElastomeroFlessibile_p -			0,027			0,027		
	A RIPORTARE IMPIANTI MECCANICI								**782 738,53**
	A RIPORTARE LOCALI TECNICI								**1 724 237,11**
	A RIPORTARE TERMINAL PARTENZE								***46 925 546,2***
	A RIPORTARE								47 179 002,83

COMPUTO METRICO ESTIMATIVO

L1 - TERMINAL

01 - TERMINAL PARTENZE

006 - LOCALI TECNICI

MEC - IMPIANTI MECCANICI

N. ARTICOLO	INDICAZIONE DEI LAVORI E DELLE PROVVISTE	U.M.	DIMENSIONI				QUANTITA'	PREZZO	IMPORTO
			SIMILI	LUNG.	LARG.	ALT.			
	RIPORTO								47 179 002,83
	1o51BXh555Fw$IWWQMwemr 0.0196322608855459*1.35								
	Totale	m²					7,399	45,22000	334,58
5490 NP25.22CL.PR.C.000510.090.b	Finitura esterna tubaz.isol.lamierino di alluminio Finitura esterna tubaz.isol.lamierino di alluminio								
	Isolamento tubazione:GuainaElastomeroFlessibile_p - 3ljXEFYmnBKBg0pduxSJdF 0.140748014260403*1.35			0,190			0,190		
	Isolamento tubazione:GuainaElastomeroFlessibile_p - 3ljXEFYmnBKBg0pduxSJd9 0.136024255224596*1.35			0,184			0,184		
	Isolamento tubazione:GuainaElastomeroFlessibile_p - 3ljXEFYmnBKBg0pduxSJdS 0.00428784238037963*1.35			0,006			0,006		
	Isolamento tubazione:GuainaElastomeroFlessibile_p - 3ljXEFYmnBKBg0pduxSJdT 0.0816694076715304*1.35			0,110			0,110		
	Isolamento tubazione:GuainaElastomeroFlessibile_p - 3ljXEFYmnBKBg0pduxSJdU 0.00733170762691753*1.35			0,010			0,010		
	Isolamento tubazione:GuainaElastomeroFlessibile_p - 3ljXEFYmnBKBg0pduxSJdV 0.0801529086118216*1.35			0,108			0,108		
	Isolamento tubazione:GuainaElastomeroFlessibile_p - 3ljXEFYmnBKBg0pduxSJcp 0.110103179604437*1.35			0,149			0,149		
	Isolamento tubazione:GuainaElastomeroFlessibile_p - 3ljXEFYmnBKBg0pduxSJbC 0.00741649600742987*1.35			0,010			0,010		
	Isolamento tubazione:GuainaElastomeroFlessibile_p - 3ljXEFYmnBKBg0pduxSJbD 0.00198292136757874*1.35			0,003			0,003		
	Isolamento tubazione:GuainaElastomeroFlessibile_p - 3ljXEFYmnBKBg0pduxSJbE 0.00581951109872901*1.35			0,008			0,008		
	Isolamento tubazione:GuainaElastomeroFlessibile_p - 3ljXEFYmnBKBg0pduxSJbF 0.00462370288991544*1.35			0,006			0,006		
	Isolamento tubazione:GuainaElastomeroFlessibile_p - 3ljXEFYmnBKBg0pduxSJb9 0.00764500607827534*1.35			0,010			0,010		
	Isolamento tubazione:GuainaElastomeroFlessibile_p - 3ljXEFYmnBKBg0pduxSJb7			0,007			0,007		
	A RIPORTARE IMPIANTI MECCANICI								**783 073,11**
	A RIPORTARE LOCALI TECNICI								**1 724 571,69**
	A RIPORTARE TERMINAL PARTENZE								***46 925 880,8***
	A RIPORTARE								47 179 337,41

COMPUTO METRICO ESTIMATIVO

L1 - TERMINAL

01 - TERMINAL PARTENZE

006 - LOCALI TECNICI

MEC - IMPIANTI MECCANICI

N. ARTICOLO	INDICAZIONE DEI LAVORI E DELLE PROVVISTE	U.M.	DIMENSIONI				QUANTITA'	PREZZO	IMPORTO
			SIMILI	LUNG.	LARG.	ALT.			
	RIPORTO								47 179 337,41
	0.00554735843468778*1.35								
	Isolamento tubazione:GuainaElastomeroFlessibile_p - 3ljXEFYmnBKBg0pduxSJb1 0.00557723526405104*1.35			0,008			0,008		
	Isolamento tubazione:GuainaElastomeroFlessibile_p - 3ljXEFYmnBKBg0pduxSJb3 0.176975791344019*1.35			0,239			0,239		
	Isolamento tubazione:GuainaElastomeroFlessibile_p - 3ljXEFYmnBKBg0pduxSJbS 0.185730555556372*1.35			0,251			0,251		
	Isolamento tubazione:GuainaElastomeroFlessibile_p - 3ljXEFYmnBKBg0pduxSJbP 0.00111394288194117*1.35			0,002			0,002		
	Isolamento tubazione:GuainaElastomeroFlessibile_p - 3ljXEFYmnBKBg0pduxSJbR 0.00144164269486591*1.35			0,002			0,002		
	Isolamento tubazione:GuainaElastomeroFlessibile_p - 3ljXEFYmnBKBg0pduxSJbL 0.17904358762861*1.35			0,242			0,242		
	Isolamento tubazione:GuainaElastomeroFlessibile_p - 3ljXEFYmnBKBg0pduxSJbM 0.18720836074062*1.35			0,253			0,253		
	Isolamento tubazione:GuainaElastomeroFlessibile_p - 3ljXEFYmnBKBg0pduxSJbN 0.171170960678874*1.35			0,231			0,231		
	Isolamento tubazione:GuainaElastomeroFlessibile_p - 3ljXEFYmnBKBg0pduxSJbJ 0.163642027361061*1.35			0,221			0,221		
	Isolamento tubazione:GuainaElastomeroFlessibile_p - 3ljXEFYmnBKBg0pduxSJbj 0.27420694324726*1.35			0,370			0,370		
	Isolamento tubazione:GuainaElastomeroFlessibile_p - 3ljXEFYmnBKBg0pduxSJbk 0.289661217994274*1.35			0,391			0,391		
	Isolamento tubazione:GuainaElastomeroFlessibile_p - 3ljXEFYmnBKBg0pduxSJbl 0.00148336687344302*1.35			0,002			0,002		
	Isolamento tubazione:GuainaElastomeroFlessibile_p - 3ljXEFYmnBKBg0pduxSJbf 0.00178624993876938*1.35			0,002			0,002		
	Isolamento tubazione:GuainaElastomeroFlessibile_p - 3ljXEFYmnBKBg0pduxSJbh 0.179043587628611*1.35			0,242			0,242		
	Isolamento tubazione:GuainaElastomeroFlessibile_p - 3ljXEFYmnBKBg0pduxSJba			0,994			0,994		
	A RIPORTARE IMPIANTI MECCANICI								**783 073,11**
	A RIPORTARE LOCALI TECNICI								**1 724 571,69**
	A RIPORTARE TERMINAL PARTENZE								***46 925 880,8***
	A RIPORTARE								47 179 337,41

COMPUTO METRICO ESTIMATIVO

L1 - TERMINAL

01 - TERMINAL PARTENZE

006 - LOCALI TECNICI

MEC - IMPIANTI MECCANICI

N. ARTICOLO	INDICAZIONE DEI LAVORI E DELLE PROVVISTE	U.M.	DIMENSIONI				QUANTITA'	PREZZO	IMPORTO
			SIMILI	LUNG.	LARG.	ALT.			
	RIPORTO								47 179 337,41
	0.736451945508854*1.35								
	Isolamento tubazione:GuainaElastomeroFlessibile_p - 3ljXEFYmnBKBg0pduxSJbb 0.18720836074062*1.35			0,253			0,253		
	Isolamento tubazione:GuainaElastomeroFlessibile_p - 3ljXEFYmnBKBg0pduxSJbc 0.778901782074771*1.35			1,052			1,052		
	Isolamento tubazione:GuainaElastomeroFlessibile_p - 3ljXEFYmnBKBg0pduxSJbX 0.071641875924026*1.35			0,097			0,097		
	Isolamento tubazione:GuainaElastomeroFlessibile_p - 3ljXEFYmnBKBg0pduxSJbY 0.0725454564947772*1.35			0,098			0,098		
	Isolamento tubazione:GuainaElastomeroFlessibile_p - 3ljXEFYmnBKBg0pduxSJb$ 0.0253020485343664*1.35			0,034			0,034		
	Isolamento tubazione:GuainaElastomeroFlessibile_p - 3ljXEFYmnBKBg0pduxSJbv 0.028172520422697*1.35			0,038			0,038		
	Isolamento tubazione:GuainaElastomeroFlessibile_p - 3ljXEFYmnBKBg0pduxSJbq 0.00271841539363823*1.35			0,004			0,004		
	Isolamento tubazione:GuainaElastomeroFlessibile_p - 3ljXEFYmnBKBg0pduxSJbs 0.010682833619841*1.35			0,014			0,014		
	Isolamento tubazione:GuainaElastomeroFlessibile_p - 3ljXEFYmnBKBg0pduxSJbm 0.000542875217301818*1.35			0,001			0,001		
	Isolamento tubazione:GuainaElastomeroFlessibile_p - 3ljXEFYmnBKBg0pduxSJbp 0.0165443036589437*1.35			0,022			0,022		
	Isolamento tubazione:GuainaElastomeroFlessibile_p - 3ljXEFYmnBKBg0pduxSJaD 0.0174992722293491*1.35			0,024			0,024		
	Isolamento tubazione:GuainaElastomeroFlessibile_p - 3ljXEFYmnBKBg0pduxSJah 0.0180719400724107*1.35			0,024			0,024		
	Isolamento tubazione:GuainaElastomeroFlessibile_p - 3ljXEFYmnBKBg0pduxSJaa 0.0267324536371546*1.35			0,036			0,036		
	Isolamento tubazione:GuainaElastomeroFlessibile_p - 3ljXEFYmnBKBg0pduxSJab 0.0601867107845406*1.35			0,081			0,081		
	Isolamento tubazione:GuainaElastomeroFlessibile_p - 3ljXEFYmnBKBg0pduxSJac			0,092			0,092		
	A RIPORTARE IMPIANTI MECCANICI								**783 073,11**
	A RIPORTARE LOCALI TECNICI								**1 724 571,69**
	A RIPORTARE TERMINAL PARTENZE								***46 925 880,8***
	A RIPORTARE								47 179 337,41

COMPUTO METRICO ESTIMATIVO

L1 - TERMINAL

01 - TERMINAL PARTENZE

006 - LOCALI TECNICI

MEC - IMPIANTI MECCANICI

N. ARTICOLO	INDICAZIONE DEI LAVORI E DELLE PROVVISTE	U.M.	DIMENSIONI				QUANTITA'	PREZZO	IMPORTO
			SIMILI	LUNG.	LARG.	ALT.			
	RIPORTO								47 179 337,41
	0.0679199837219466*1.35								
	Isolamento tubazione:GuainaElastomeroFlessibile_p - 3ljXEFYmnBKBg0pduxSJaX 0.0103211265208263*1.35			0,014			0,014		
	Isolamento tubazione:GuainaElastomeroFlessibile_p - 3ljXEFYmnBKBg0pduxSJaz 0.00658398940765325*1.35			0,009			0,009		
	Isolamento tubazione:GuainaElastomeroFlessibile_p - 3ljXEFYmnBKBg0pduxSJZL 0.00362930557262906*1.35			0,005			0,005		
	Isolamento tubazione:GuainaElastomeroFlessibile_p - 3ljXEFYmnBKBg0pduxSJZM 0.0195165142415183*1.35			0,026			0,026		
	Isolamento tubazione:GuainaElastomeroFlessibile_p - 3ljXEFYmnBKBg0pduxSJZG 0.00641475976282174*1.35			0,009			0,009		
	Isolamento tubazione:GuainaElastomeroFlessibile_p - 3ljXEFYmnBKBg0pduxSJZH 0.0245865452552695*1.35			0,033			0,033		
	Isolamento tubazione:GuainaElastomeroFlessibile_p - 2GmxPeyrb6x9HT0QyHz_Q0 0.0157829593677762*1.35			0,021			0,021		
	Isolamento tubazione:GuainaElastomeroFlessibile_p - 2GmxPeyrb6x9HT0QyHz_Q3 0.0149984157175529*1.35			0,020			0,020		
	Isolamento tubazione:GuainaElastomeroFlessibile_p - 2GmxPeyrb6x9HT0QyHz_72 0.187984250381231*1.35			0,254			0,254		
	Isolamento tubazione:GuainaElastomeroFlessibile_p - 2GmxPeyrb6x9HT0QyHz_75 0.176396474804601*1.35			0,238			0,238		
	Isolamento tubazione:GuainaElastomeroFlessibile_p - 2GmxPeyrb6x9HT0QyHz_74 0.00462370288992413*1.35			0,006			0,006		
	Isolamento tubazione:GuainaElastomeroFlessibile_p - 2GmxPeyrb6x9HT0QyHz_76 0.00764500607827915*1.35			0,010			0,010		
	Isolamento tubazione:GuainaElastomeroFlessibile_p - 2GmxPeyrb6x9HT0QyHz_6o 0.0285926556074705*1.35			0,039			0,039		
	Isolamento tubazione:GuainaElastomeroFlessibile_p - 2GmxPeyrb6x9HT0QyHz_6r 0.0240182185785604*1.35			0,032			0,032		
	Isolamento tubazione:GuainaElastomeroFlessibile_p - 2GmxPeyrb6x9HT0QyHz_5w			0,003			0,003		
	A RIPORTARE IMPIANTI MECCANICI								**783 073,11**
	A RIPORTARE LOCALI TECNICI								**1 724 571,69**
	A RIPORTARE TERMINAL PARTENZE								***46 925 880,8***
	A RIPORTARE								47 179 337,41

COMPUTO METRICO ESTIMATIVO

L1 - TERMINAL

01 - TERMINAL PARTENZE

006 - LOCALI TECNICI

MEC - IMPIANTI MECCANICI

N. ARTICOLO	INDICAZIONE DEI LAVORI E DELLE PROVVISTE	U.M.	DIMENSIONI				QUANTITA'	PREZZO	IMPORTO
			SIMILI	LUNG.	LARG.	ALT.			
	RIPORTO								47 179 337,41
	0.00211326141347651*1.35								
	Isolamento tubazione:GuainaElastomeroFlessibile_p - 2GmxPeyrb6x9HT0QyHz_4B 0.00224700529592501*1.35			0,003			0,003		
	Isolamento tubazione:GuainaElastomeroFlessibile_p - 1Wfgw_zjn7Q9nzP4HmIlqc 0.00749962124821052*1.35			0,010			0,010		
	Isolamento tubazione:GuainaElastomeroFlessibile_p - 1Wfgw_zjn7Q9nzP4HmIlqW 0.0108446783120096*1.35			0,015			0,015		
	Isolamento tubazione:GuainaElastomeroFlessibile_p - 1Wfgw_zjn7Q9nzP4HmIlAU 0.00565223010126812*1.35			0,008			0,008		
	Isolamento tubazione:GuainaElastomeroFlessibile_p - 1o6neQXSb90PEico1LxDnI 0.0962487560020866*1.35			0,130			0,130		
	Isolamento tubazione:GuainaElastomeroFlessibile_p - 1o6neQXSb90PEico1LxDnQ 0.00765503085440188*1.35			0,010			0,010		
	Isolamento tubazione:GuainaElastomeroFlessibile_p - 1o6neQXSb90PEico1LxDmS 0.0945143178867067*1.35			0,128			0,128		
	Isolamento tubazione:GuainaElastomeroFlessibile_p - 1o6neQXSb90PEico1LxDsc 0.107438044665417*1.35			0,145			0,145		
	Isolamento tubazione:GuainaElastomeroFlessibile_p - 1o51BXh555Fw$IWWQMwemA 0.0207505089735444*1.35			0,028			0,028		
	Isolamento tubazione:GuainaElastomeroFlessibile_p - 1o51BXh555Fw$IWWQMwemB 0.0196322608855461*1.35			0,027			0,027		
	Isolamento tubazione:GuainaElastomeroFlessibile_p - 1o51BXh555Fw$IWWQMwemq 0.0207505089735441*1.35			0,028			0,028		
	Isolamento tubazione:GuainaElastomeroFlessibile_p - 1o51BXh555Fw$IWWQMwemr 0.0196322608855459*1.35			0,027			0,027		
	Totale	m²					7,399	24,39000	180,46
5620 AP-E.ITM.024	Coibentazione per tubazioni con elastomero espanso - 19 mm, oltre DN80								
	Isolamento tubazione:GuainaElastomeroFlessibile_p - 2YEcE1aib4_9y$NZzYX2to			0,086			0,086		
	A RIPORTARE IMPIANTI MECCANICI								**783 253,57**
	A RIPORTARE LOCALI TECNICI								**1 724 752,15**
	A RIPORTARE TERMINAL PARTENZE								***46 926 061,2***
	A RIPORTARE								47 179 517,87

COMPUTO METRICO ESTIMATIVO

L1 - TERMINAL

01 - TERMINAL PARTENZE

006 - LOCALI TECNICI

MEC - IMPIANTI MECCANICI

N. ARTICOLO	INDICAZIONE DEI LAVORI E DELLE PROVVISTE	U.M.	DIMENSIONI				QUANTITA'	PREZZO	IMPORTO
			SIMILI	LUNG.	LARG.	ALT.			
	RIPORTO								47 179 517,87
	0.0635146771408604*1.35								
	Isolamento tubazione:GuainaElastomeroFlessibile_p - 2YEcE1aib4_9y$NZzYX2tp 0.256868709394415*1.35			0,347			0,347		
	Isolamento tubazione:GuainaElastomeroFlessibile_p - 2YEcE1aib4_9y$NZzYX2ty 0.258137599761984*1.35			0,348			0,348		
	Isolamento tubazione:GuainaElastomeroFlessibile_p - 2YEcE1aib4_9y$NZzYX2tz 0.0269100972724677*1.35			0,036			0,036		
	Isolamento tubazione:GuainaElastomeroFlessibile_p - 2YEcE1aib4_9y$NZzYX2tw 1.66402247231392*1.35			2,246			2,246		
	Isolamento tubazione:GuainaElastomeroFlessibile_p - 2YEcE1aib4_9y$NZzYX2tx 1.79956962894131*1.35			2,429			2,429		
	Isolamento tubazione:GuainaElastomeroFlessibile_p - 2YEcE1aib4_9y$NZzYX2ta 0.0697669188539653*1.35			0,094			0,094		
	Isolamento tubazione:GuainaElastomeroFlessibile_p - 2YEcE1aib4_9y$NZzYX2hD 1.73241437498017*1.35			2,339			2,339		
	Isolamento tubazione:GuainaElastomeroFlessibile_p - 2YEcE1aib4_9y$NZzYX2hE 0.032743092352385*1.35			0,044			0,044		
	Isolamento tubazione:GuainaElastomeroFlessibile_p - 2YEcE1aib4_9y$NZzYX2h8 1.55325405833954*1.35			2,097			2,097		
	Isolamento tubazione:GuainaElastomeroFlessibile_p - 2YEcE1aib4_9y$NZzYX2h9 0.0883445699318748*1.35			0,119			0,119		
	Isolamento tubazione:GuainaElastomeroFlessibile_p - 2YEcE1aib4_9y$NZzYX2hA 0.0238087129228266*1.35			0,032			0,032		
	Isolamento tubazione:GuainaElastomeroFlessibile_p - 2YEcE1aib4_9y$NZzYX2hB 0.3982057473241*1.35			0,538			0,538		
	Isolamento tubazione:GuainaElastomeroFlessibile_p - 2YEcE1aib4_9y$NZzYX2gq 0.368010772308274*1.35			0,497			0,497		
	Isolamento tubazione:GuainaElastomeroFlessibile_p - 2YEcE1aib4_9y$NZzYX2gm 0.473035785512561*1.35			0,639			0,639		
	Isolamento tubazione:GuainaElastomeroFlessibile_p - 2YEcE1aib4_9y$NZzYX2gz			0,538			0,538		
	A RIPORTARE IMPIANTI MECCANICI								**783 253,57**
	A RIPORTARE LOCALI TECNICI								**1 724 752,15**
	A RIPORTARE TERMINAL PARTENZE								***46 926 061,2***
	A RIPORTARE								47 179 517,87

COMPUTO METRICO ESTIMATIVO

L1 - TERMINAL

01 - TERMINAL PARTENZE

006 - LOCALI TECNICI

MEC - IMPIANTI MECCANICI

N. ARTICOLO	INDICAZIONE DEI LAVORI E DELLE PROVVISTE	U.M.	DIMENSIONI				QUANTITA'	PREZZO	IMPORTO
			SIMILI	LUNG.	LARG.	ALT.			
	RIPORTO								47 179 517,87
	0.398205747324057*1.35								
	Isolamento tubazione:GuainaElastomeroFlessibile_p - 2YEcE1aib4_9y$NZzYX2g_ 0.12197696513775*1.35			0,165			0,165		
	Isolamento tubazione:GuainaElastomeroFlessibile_p - 2YEcE1aib4_9y$NZzYX2g$ 0.0363888326820642*1.35			0,049			0,049		
	Isolamento tubazione:GuainaElastomeroFlessibile_p - 10R24YUifAkfNT8RZtqKKA 0.457699611158408*1.35			0,618			0,618		
	Isolamento tubazione:GuainaElastomeroFlessibile_p - 10R24YUifAkfNT8RZtqKKB 0.141474870730238*1.35			0,191			0,191		
	Isolamento tubazione:GuainaElastomeroFlessibile_p - 10R24YUifAkfNT8RZtqKK8 0.346665511394283*1.35			0,468			0,468		
	Isolamento tubazione:GuainaElastomeroFlessibile_p - 10R24YUifAkfNT8RZtqKK9 0.0183736019491061*1.35			0,025			0,025		
	Isolamento tubazione:GuainaElastomeroFlessibile_p - 10R24YUifAkfNT8RZtqKKE 0.0183736019491 18*1.35			0,025			0,025		
	Isolamento tubazione:GuainaElastomeroFlessibile_p - 10R24YUifAkfNT8RZtqKK2 0.141474870730234*1.35			0,191			0,191		
	Isolamento tubazione:GuainaElastomeroFlessibile_p - 2EdY$BDPf018um0KcfGA8i 1.92197894741712*1.35			2,595			2,595		
	Isolamento tubazione:GuainaElastomeroFlessibile_p - 2EdY$BDPf018um0KcfGA8j 1.92197894741712*1.35			2,595			2,595		
	Isolamento tubazione:GuainaElastomeroFlessibile_p - 2EdY$BDPf018um0KcfGA8k 0.199086469164632*1.35			0,269			0,269		
	Isolamento tubazione:GuainaElastomeroFlessibile_p - 2EdY$BDPf018um0KcfGA8f 0.0557838781648357*1.35			0,075			0,075		
	Isolamento tubazione:GuainaElastomeroFlessibile_p - 2EdY$BDPf018um0KcfGA8a 0.422388860151141*1.35			0,570			0,570		
	Isolamento tubazione:GuainaElastomeroFlessibile_p - 2EdY$BDPf018um0KcfGA8b 0.141799752954949*1.35			0,191			0,191		
	Isolamento tubazione:GuainaElastomeroFlessibile_p - 2EdY$BDPf018um0KcfGAsR			3,432			3,432		
	A RIPORTARE IMPIANTI MECCANICI								**783 253,57**
	A RIPORTARE LOCALI TECNICI								**1 724 752,15**
	A RIPORTARE TERMINAL PARTENZE								***46 926 061,2***
	A RIPORTARE								47 179 517,87

COMPUTO METRICO ESTIMATIVO

L1 - TERMINAL

01 - TERMINAL PARTENZE

006 - LOCALI TECNICI

MEC - IMPIANTI MECCANICI

N. ARTICOLO	INDICAZIONE DEI LAVORI E DELLE PROVVISTE	U.M.	DIMENSIONI				QUANTITA'	PREZZO	IMPORTO
			SIMILI	LUNG.	LARG.	ALT.			
	RIPORTO								47 179 517,87
	2.54256433691185*1.35								
	Isolamento tubazione:GuainaElastomeroFlessibile_p - 2EdY$BDPf018um0KcfGAsK 0.422639293443784*1.35			0,571			0,571		
	Isolamento tubazione:GuainaElastomeroFlessibile_p - 2EdY$BDPf018um0KcfGAsL 0.0445687826152474*1.35			0,060			0,060		
	Isolamento tubazione:GuainaElastomeroFlessibile_p - 2EdY$BDPf018um0KcfGAsM 0.24848701068179*1.35			0,335			0,335		
	Isolamento tubazione:GuainaElastomeroFlessibile_p - 2EdY$BDPf018um0KcfGAsN 0.0459603330975021*1.35			0,062			0,062		
	Isolamento tubazione:GuainaElastomeroFlessibile_p - 2EdY$BDPf018um0KcfGAtU 0.00717602593942142*1.35			0,010			0,010		
	Isolamento tubazione:GuainaElastomeroFlessibile_p - 2EdY$BDPf018um0KcfGAtV 0.029448414754653*1.35			0,040			0,040		
	Isolamento tubazione:GuainaElastomeroFlessibile_p - 2EdY$BDPf018um0KcfGAtO 0.0264048760749981*1.35			0,036			0,036		
	Isolamento tubazione:GuainaElastomeroFlessibile_p - 2EdY$BDPf018um0KcfGAtQ 0.0264048760749912*1.35			0,036			0,036		
	Isolamento tubazione:GuainaElastomeroFlessibile_p - 2EdY$BDPf018um0KcfGAtM 0.0323917837542123*1.35			0,044			0,044		
	Isolamento tubazione:GuainaElastomeroFlessibile_p - 2EdY$BDPf018um0KcfGAtN 0.0323917837542123*1.35			0,044			0,044		
	Isolamento tubazione:GuainaElastomeroFlessibile_p - 2EdY$BDPf018um0KcfGAtG 0.0393513631068069*1.35			0,053			0,053		
	Isolamento tubazione:GuainaElastomeroFlessibile_p - 2EdY$BDPf018um0KcfGAtH 0.0393513631068069*1.35			0,053			0,053		
	Isolamento tubazione:GuainaElastomeroFlessibile_p - 2EdY$BDPf018um0KcfGAtI 0.0453736662365264*1.35			0,061			0,061		
	Isolamento tubazione:GuainaElastomeroFlessibile_p - 2EdY$BDPf018um0KcfGAtD 0.0419346493586524*1.35			0,057			0,057		
	Isolamento tubazione:GuainaElastomeroFlessibile_p - 2EdY$BDPf018um0KcfGAtE			0,057			0,057		
	A RIPORTARE IMPIANTI MECCANICI								**783 253,57**
	A RIPORTARE LOCALI TECNICI								**1 724 752,15**
	A RIPORTARE TERMINAL PARTENZE								***46 926 061,2***
	A RIPORTARE								47 179 517,87

COMPUTO METRICO ESTIMATIVO

L1 - TERMINAL

01 - TERMINAL PARTENZE

006 - LOCALI TECNICI

MEC - IMPIANTI MECCANICI

N. ARTICOLO	INDICAZIONE DEI LAVORI E DELLE PROVVISTE	U.M.	DIMENSIONI				QUANTITA'	PREZZO	IMPORTO
			SIMILI	LUNG.	LARG.	ALT.			
	RIPORTO								47 179 517,87
	0.0419346493586874*1.35								
	Isolamento tubazione:GuainaElastomeroFlessibile_p - 2EdY$BDPf018um0KcfGAt8 0.0453736662365004*1.35			0,061			0,061		
	Isolamento tubazione:GuainaElastomeroFlessibile_p - 2EdY$BDPf018um0KcfGAt9 0.0389471643181676*1.35			0,053			0,053		
	Isolamento tubazione:GuainaElastomeroFlessibile_p - 2EdY$BDPf018um0KcfGAtA 0.0308724609927802*1.35			0,042			0,042		
	Isolamento tubazione:GuainaElastomeroFlessibile_p - 2EdY$BDPf018um0KcfGAtB 0.0375059788432961*1.35			0,051			0,051		
	Isolamento tubazione:GuainaElastomeroFlessibile_p - 2EdY$BDPf018um0KcfGAt4 0.0375059788432944*1.35			0,051			0,051		
	Isolamento tubazione:GuainaElastomeroFlessibile_p - 2EdY$BDPf018um0KcfGAt5 0.0375059788432961*1.35			0,051			0,051		
	Isolamento tubazione:GuainaElastomeroFlessibile_p - 2EdY$BDPf018um0KcfGAt6 0.0375059788432944*1.35			0,051			0,051		
	Isolamento tubazione:GuainaElastomeroFlessibile_p - 2EdY$BDPf018um0KcfGAt7 0.0361410947028879*1.35			0,049			0,049		
	Isolamento tubazione:GuainaElastomeroFlessibile_p - 2EdY$BDPf018um0KcfGAt0 0.0361410947028897*1.35			0,049			0,049		
	Isolamento tubazione:GuainaElastomeroFlessibile_p - 2EdY$BDPf018um0KcfGAt1 2.2355898939537*1.35			3,018			3,018		
	Isolamento tubazione:GuainaElastomeroFlessibile_p - 2EdY$BDPf018um0KcfGAte 0.0475792079226264*1.35			0,064			0,064		
	Isolamento tubazione:GuainaElastomeroFlessibile_p - 2EdY$BDPf018um0KcfGA_G 0.178742211575268*1.35			0,241			0,241		
	Isolamento tubazione:GuainaElastomeroFlessibile_p - 2EdY$BDPf018um0KcfGA_H 0.132287299056802*1.35			0,179			0,179		
	Isolamento tubazione:GuainaElastomeroFlessibile_p - 2EdY$BDPf018um0KcfGA_I 0.320635187375465*1.35			0,433			0,433		
	Isolamento tubazione:GuainaElastomeroFlessibile_p - 2EdY$BDPf018um0KcfGA_D			0,064			0,064		
	A RIPORTARE IMPIANTI MECCANICI								**783 253,57**
	A RIPORTARE LOCALI TECNICI								**1 724 752,15**
	A RIPORTARE TERMINAL PARTENZE								***46 926 061,2***
	A RIPORTARE								47 179 517,87

COMPUTO METRICO ESTIMATIVO

L1 - TERMINAL

01 - TERMINAL PARTENZE

006 - LOCALI TECNICI

MEC - IMPIANTI MECCANICI

N. ARTICOLO	INDICAZIONE DEI LAVORI E DELLE PROVVISTE	U.M.	DIMENSIONI				QUANTITA'	PREZZO	IMPORTO
			SIMILI	LUNG.	LARG.	ALT.			
	RIPORTO								47 179 517,87
	0.0474310806504586*1.35								
	Isolamento tubazione:GuainaElastomeroFlessibile_p - 2EdY$BDPf018um0KcfGA_E 0.00252952722203659*1.35			0,003			0,003		
	Isolamento tubazione:GuainaElastomeroFlessibile_p - 2EdY$BDPf018um0KcfGA_8 0.40054905221918*1.35			0,541			0,541		
	Isolamento tubazione:GuainaElastomeroFlessibile_p - 2EdY$BDPf018um0KcfGA_9 0.00309752754068694*1.35			0,004			0,004		
	Totale	m²					30,412	64,76000	1 969,48
5630 NP25.22CL.PR.C.000510.090.b	Finitura esterna tubaz.isol.lamierino di alluminio Finitura esterna tubaz.isol.lamierino di alluminio								
	Isolamento tubazione:GuainaElastomeroFlessibile_p - 2YEcE1aib4_9y$NZzYX2to 0.0635146771408604*1.35			0,086			0,086		
	Isolamento tubazione:GuainaElastomeroFlessibile_p - 2YEcE1aib4_9y$NZzYX2tp 0.256868709394415*1.35			0,347			0,347		
	Isolamento tubazione:GuainaElastomeroFlessibile_p - 2YEcE1aib4_9y$NZzYX2ty 0.258137599761984*1.35			0,348			0,348		
	Isolamento tubazione:GuainaElastomeroFlessibile_p - 2YEcE1aib4_9y$NZzYX2tz 0.0269100972724677*1.35			0,036			0,036		
	Isolamento tubazione:GuainaElastomeroFlessibile_p - 2YEcE1aib4_9y$NZzYX2tw 1.66402247231392*1.35			2,246			2,246		
	Isolamento tubazione:GuainaElastomeroFlessibile_p - 2YEcE1aib4_9y$NZzYX2tx 1.79956962894131*1.35			2,429			2,429		
	Isolamento tubazione:GuainaElastomeroFlessibile_p - 2YEcE1aib4_9y$NZzYX2ta 0.0697669188539653*1.35			0,094			0,094		
	Isolamento tubazione:GuainaElastomeroFlessibile_p - 2YEcE1aib4_9y$NZzYX2hD 1.73241437498017*1.35			2,339			2,339		
	Isolamento tubazione:GuainaElastomeroFlessibile_p - 2YEcE1aib4_9y$NZzYX2hE 0.032743092352385*1.35			0,044			0,044		
	Isolamento tubazione:GuainaElastomeroFlessibile_p - 2YEcE1aib4_9y$NZzYX2h8			2,097			2,097		
	A RIPORTARE IMPIANTI MECCANICI								**785 223,05**
	A RIPORTARE LOCALI TECNICI								**1 726 721,63**
	A RIPORTARE TERMINAL PARTENZE								***46 928 030,7***
	A RIPORTARE								47 181 487,35

COMPUTO METRICO ESTIMATIVO

L1 - TERMINAL

01 - TERMINAL PARTENZE

006 - LOCALI TECNICI

MEC - IMPIANTI MECCANICI

N. ARTICOLO	INDICAZIONE DEI LAVORI E DELLE PROVVISTE	U.M.	DIMENSIONI				QUANTITA'	PREZZO	IMPORTO
			SIMILI	LUNG.	LARG.	ALT.			
	RIPORTO								47 181 487,35
	1.55325405833954*1.35								
	Isolamento tubazione:GuainaElastomeroFlessibile_p - 2YEcE1aib4_9y$NZzYX2h9 0.0883445699318748*1.35			0,119			0,119		
	Isolamento tubazione:GuainaElastomeroFlessibile_p - 2YEcE1aib4_9y$NZzYX2hA 0.0238087129228266*1.35			0,032			0,032		
	Isolamento tubazione:GuainaElastomeroFlessibile_p - 2YEcE1aib4_9y$NZzYX2hB 0.3982057473241*1.35			0,538			0,538		
	Isolamento tubazione:GuainaElastomeroFlessibile_p - 2YEcE1aib4_9y$NZzYX2gq 0.368010772308274*1.35			0,497			0,497		
	Isolamento tubazione:GuainaElastomeroFlessibile_p - 2YEcE1aib4_9y$NZzYX2gm 0.473035785512561*1.35			0,639			0,639		
	Isolamento tubazione:GuainaElastomeroFlessibile_p - 2YEcE1aib4_9y$NZzYX2gz 0.398205747324057*1.35			0,538			0,538		
	Isolamento tubazione:GuainaElastomeroFlessibile_p - 2YEcE1aib4_9y$NZzYX2g_ 0.12197696513775*1.35			0,165			0,165		
	Isolamento tubazione:GuainaElastomeroFlessibile_p - 2YEcE1aib4_9y$NZzYX2g$ 0.0363888326820642*1.35			0,049			0,049		
	Isolamento tubazione:GuainaElastomeroFlessibile_p - 10R24YUifAkfNT8RZtqKKA 0.457699611158408*1.35			0,618			0,618		
	Isolamento tubazione:GuainaElastomeroFlessibile_p - 10R24YUifAkfNT8RZtqKKB 0.141474870730238*1.35			0,191			0,191		
	Isolamento tubazione:GuainaElastomeroFlessibile_p - 10R24YUifAkfNT8RZtqKK8 0.346665511394283*1.35			0,468			0,468		
	Isolamento tubazione:GuainaElastomeroFlessibile_p - 10R24YUifAkfNT8RZtqKK9 0.0183736019491061*1.35			0,025			0,025		
	Isolamento tubazione:GuainaElastomeroFlessibile_p - 10R24YUifAkfNT8RZtqKKE 0.018373601949118*1.35			0,025			0,025		
	Isolamento tubazione:GuainaElastomeroFlessibile_p - 10R24YUifAkfNT8RZtqKK2 0.141474870730234*1.35			0,191			0,191		
	Isolamento tubazione:GuainaElastomeroFlessibile_p - 2EdY$BDPf018um0KcfGA8i			2,595			2,595		
	A RIPORTARE IMPIANTI MECCANICI								**785 223,05**
	A RIPORTARE LOCALI TECNICI								**1 726 721,63**
	A RIPORTARE TERMINAL PARTENZE								***46 928 030,7***
	A RIPORTARE								47 181 487,35

COMPUTO METRICO ESTIMATIVO

L1 - TERMINAL

01 - TERMINAL PARTENZE

006 - LOCALI TECNICI

MEC - IMPIANTI MECCANICI

N. ARTICOLO	INDICAZIONE DEI LAVORI E DELLE PROVVISTE	U.M.	DIMENSIONI				QUANTITA'	PREZZO	IMPORTO
			SIMILI	LUNG.	LARG.	ALT.			
	RIPORTO								47 181 487,35
	1.92197894741712*1.35								
	Isolamento tubazione:GuainaElastomeroFlessibile_p - 2EdY$BDPf018um0KcfGA8j 1.92197894741712*1.35			2,595			2,595		
	Isolamento tubazione:GuainaElastomeroFlessibile_p - 2EdY$BDPf018um0KcfGA8k 0.199086469164632*1.35			0,269			0,269		
	Isolamento tubazione:GuainaElastomeroFlessibile_p - 2EdY$BDPf018um0KcfGA8f 0.0557838781648357*1.35			0,075			0,075		
	Isolamento tubazione:GuainaElastomeroFlessibile_p - 2EdY$BDPf018um0KcfGA8a 0.422388860151141*1.35			0,570			0,570		
	Isolamento tubazione:GuainaElastomeroFlessibile_p - 2EdY$BDPf018um0KcfGA8b 0.141799752954949*1.35			0,191			0,191		
	Isolamento tubazione:GuainaElastomeroFlessibile_p - 2EdY$BDPf018um0KcfGAsR 2.54256433691185*1.35			3,432			3,432		
	Isolamento tubazione:GuainaElastomeroFlessibile_p - 2EdY$BDPf018um0KcfGAsK 0.422639293443784*1.35			0,571			0,571		
	Isolamento tubazione:GuainaElastomeroFlessibile_p - 2EdY$BDPf018um0KcfGAsL 0.0445687826152474*1.35			0,060			0,060		
	Isolamento tubazione:GuainaElastomeroFlessibile_p - 2EdY$BDPf018um0KcfGAsM 0.24848701068179*1.35			0,335			0,335		
	Isolamento tubazione:GuainaElastomeroFlessibile_p - 2EdY$BDPf018um0KcfGAsN 0.0459603330975021*1.35			0,062			0,062		
	Isolamento tubazione:GuainaElastomeroFlessibile_p - 2EdY$BDPf018um0KcfGAtU 0.00717602593942142*1.35			0,010			0,010		
	Isolamento tubazione:GuainaElastomeroFlessibile_p - 2EdY$BDPf018um0KcfGAtV 0.029448414754653*1.35			0,040			0,040		
	Isolamento tubazione:GuainaElastomeroFlessibile_p - 2EdY$BDPf018um0KcfGAtO 0.0264048760749981*1.35			0,036			0,036		
	Isolamento tubazione:GuainaElastomeroFlessibile_p - 2EdY$BDPf018um0KcfGAtQ 0.0264048760749912*1.35			0,036			0,036		
	Isolamento tubazione:GuainaElastomeroFlessibile_p - 2EdY$BDPf018um0KcfGAtM			0,044			0,044		
	A RIPORTARE IMPIANTI MECCANICI								**785 223,05**
	A RIPORTARE LOCALI TECNICI								**1 726 721,63**
	A RIPORTARE TERMINAL PARTENZE								***46 928 030,7***
	A RIPORTARE								47 181 487,35

COMPUTO METRICO ESTIMATIVO

L1 - TERMINAL

01 - TERMINAL PARTENZE

006 - LOCALI TECNICI

MEC - IMPIANTI MECCANICI

N. ARTICOLO	INDICAZIONE DEI LAVORI E DELLE PROVVISTE	U.M.	DIMENSIONI				QUANTITA'	PREZZO	IMPORTO
			SIMILI	LUNG.	LARG.	ALT.			
	RIPORTO								47 181 487,35
	0.0323917837542123*1.35								
	Isolamento tubazione:GuainaElastomeroFlessibile_p - 2EdY$BDPf018um0KcfGAtN 0.0323917837542123*1.35			0,044			0,044		
	Isolamento tubazione:GuainaElastomeroFlessibile_p - 2EdY$BDPf018um0KcfGAtG 0.0393513631068069*1.35			0,053			0,053		
	Isolamento tubazione:GuainaElastomeroFlessibile_p - 2EdY$BDPf018um0KcfGAtH 0.0393513631068069*1.35			0,053			0,053		
	Isolamento tubazione:GuainaElastomeroFlessibile_p - 2EdY$BDPf018um0KcfGAtI 0.0453736662365264*1.35			0,061			0,061		
	Isolamento tubazione:GuainaElastomeroFlessibile_p - 2EdY$BDPf018um0KcfGAtD 0.0419346493586524*1.35			0,057			0,057		
	Isolamento tubazione:GuainaElastomeroFlessibile_p - 2EdY$BDPf018um0KcfGAtE 0.0419346493586874*1.35			0,057			0,057		
	Isolamento tubazione:GuainaElastomeroFlessibile_p - 2EdY$BDPf018um0KcfGAt8 0.0453736662365004*1.35			0,061			0,061		
	Isolamento tubazione:GuainaElastomeroFlessibile_p - 2EdY$BDPf018um0KcfGAt9 0.0389471643181676*1.35			0,053			0,053		
	Isolamento tubazione:GuainaElastomeroFlessibile_p - 2EdY$BDPf018um0KcfGAtA 0.0308724609927802*1.35			0,042			0,042		
	Isolamento tubazione:GuainaElastomeroFlessibile_p - 2EdY$BDPf018um0KcfGAtB 0.0375059788432961*1.35			0,051			0,051		
	Isolamento tubazione:GuainaElastomeroFlessibile_p - 2EdY$BDPf018um0KcfGAt4 0.0375059788432944*1.35			0,051			0,051		
	Isolamento tubazione:GuainaElastomeroFlessibile_p - 2EdY$BDPf018um0KcfGAt5 0.0375059788432961*1.35			0,051			0,051		
	Isolamento tubazione:GuainaElastomeroFlessibile_p - 2EdY$BDPf018um0KcfGAt6 0.0375059788432944*1.35			0,051			0,051		
	Isolamento tubazione:GuainaElastomeroFlessibile_p - 2EdY$BDPf018um0KcfGAt7 0.0361410947028879*1.35			0,049			0,049		
	Isolamento tubazione:GuainaElastomeroFlessibile_p - 2EdY$BDPf018um0KcfGAt0			0,049			0,049		
	A RIPORTARE IMPIANTI MECCANICI								**785 223,05**
	A RIPORTARE LOCALI TECNICI								**1 726 721,63**
	A RIPORTARE TERMINAL PARTENZE								***46 928 030,7***
	A RIPORTARE								47 181 487,35

COMPUTO METRICO ESTIMATIVO

L1 - TERMINAL

01 - TERMINAL PARTENZE

006 - LOCALI TECNICI

MEC - IMPIANTI MECCANICI

N. ARTICOLO	INDICAZIONE DEI LAVORI E DELLE PROVVISTE	U.M.	DIMENSIONI				QUANTITA'	PREZZO	IMPORTO
			SIMILI	LUNG.	LARG.	ALT.			
	RIPORTO								47 181 487,35
	0.0361410947028897*1.35								
	Isolamento tubazione:GuainaElastomeroFlessibile_p - 2EdY$BDPf018um0KcfGAt1 2.2355898939537*1.35			3,018			3,018		
	Isolamento tubazione:GuainaElastomeroFlessibile_p - 2EdY$BDPf018um0KcfGAte 0.0475792079226264*1.35			0,064			0,064		
	Isolamento tubazione:GuainaElastomeroFlessibile_p - 2EdY$BDPf018um0KcfGA_G 0.178742211575268*1.35			0,241			0,241		
	Isolamento tubazione:GuainaElastomeroFlessibile_p - 2EdY$BDPf018um0KcfGA_H 0.132287299056802*1.35			0,179			0,179		
	Isolamento tubazione:GuainaElastomeroFlessibile_p - 2EdY$BDPf018um0KcfGA_I 0.320635187375465*1.35			0,433			0,433		
	Isolamento tubazione:GuainaElastomeroFlessibile_p - 2EdY$BDPf018um0KcfGA_D 0.0474310806504586*1.35			0,064			0,064		
	Isolamento tubazione:GuainaElastomeroFlessibile_p - 2EdY$BDPf018um0KcfGA_E 0.00252952722203659*1.35			0,003			0,003		
	Isolamento tubazione:GuainaElastomeroFlessibile_p - 2EdY$BDPf018um0KcfGA_8 0.40054905221918*1.35			0,541			0,541		
	Isolamento tubazione:GuainaElastomeroFlessibile_p - 2EdY$BDPf018um0KcfGA_9 0.00309752754068694*1.35			0,004			0,004		
	Totale	m²					30,412	24,39000	741,75
5640 AP-E.ITM.025	Coibentazione per tubazioni con elastomero espanso - 25 mm, oltre DN80								
	Isolamento tubazione:GuainaElastomeroFlessibile_p - 2YEcE1aib4_9y$NZzYX2yl 0.608723988162539*1.35			0,822			0,822		
	Isolamento tubazione:GuainaElastomeroFlessibile_p - 2YEcE1aib4_9y$NZzYX2ye 0.0438739122037463*1.35			0,059			0,059		
	Isolamento tubazione:GuainaElastomeroFlessibile_p - 2YEcE1aib4_9y$NZzYX2yf 9.95450669342791*1.35			13,439			13,439		
	Isolamento tubazione:GuainaElastomeroFlessibile_p - 2YEcE1aib4_9y$NZzYX2yK			0,534			0,534		
	A RIPORTARE IMPIANTI MECCANICI								**785 964,80**
	A RIPORTARE LOCALI TECNICI								**1 727 463,38**
	A RIPORTARE TERMINAL PARTENZE								***46 928 772,4***
	A RIPORTARE								47 182 229,10

COMPUTO METRICO ESTIMATIVO

L1 - TERMINAL

01 - TERMINAL PARTENZE

006 - LOCALI TECNICI

MEC - IMPIANTI MECCANICI

N. ARTICOLO	INDICAZIONE DEI LAVORI E DELLE PROVVISTE	U.M.	DIMENSIONI				QUANTITA'	PREZZO	IMPORTO
			SIMILI	LUNG.	LARG.	ALT.			
	RIPORTO								47 182 229,10
	0.395728979923837*1.35								
	Isolamento tubazione:GuainaElastomeroFlessibile_p - 2YEcE1aib4_9y$NZzYX2yL 0.560037585188512*1.35			0,756			0,756		
	Isolamento tubazione:GuainaElastomeroFlessibile_p - 2YEcE1aib4_9y$NZzYX2yM 9.99599018071159*1.35			13,495			13,495		
	Isolamento tubazione:GuainaElastomeroFlessibile_p - 2YEcE1aib4_9y$NZzYX2yG 0.107406806271321*1.35			0,145			0,145		
	Isolamento tubazione:GuainaElastomeroFlessibile_p - 2YEcE1aib4_9y$NZzYX2yI 0.195252069575162*1.35			0,264			0,264		
	Isolamento tubazione:GuainaElastomeroFlessibile_p - 2YEcE1aib4_9y$NZzYX2yV 1.58901625953446*1.35			2,145			2,145		
	Isolamento tubazione:GuainaElastomeroFlessibile_p - 2YEcE1aib4_9y$NZzYX2yO 0.107406806271329*1.35			0,145			0,145		
	Isolamento tubazione:GuainaElastomeroFlessibile_p - 2YEcE1aib4_9y$NZzYX2pp 12.0653010889159*1.35			16,288			16,288		
	Isolamento tubazione:GuainaElastomeroFlessibile_p - 2YEcE1aib4_9y$NZzYX2pz 11.8787733432972*1.35			16,036			16,036		
	Isolamento tubazione:GuainaElastomeroFlessibile_p - 2YEcE1aib4_9y$NZzYX2pL 0.0629074476450365*1.35			0,085			0,085		
	Isolamento tubazione:GuainaElastomeroFlessibile_p - 2YEcE1aib4_9y$NZzYX2pG 0.579071120629827*1.35			0,782			0,782		
	Isolamento tubazione:GuainaElastomeroFlessibile_p - 2YEcE1aib4_9y$NZzYX2pI 1.52138454981414*1.35			2,054			2,054		
	Isolamento tubazione:GuainaElastomeroFlessibile_p - 2YEcE1aib4_9y$NZzYX2pJ 1.69887924908744*1.35			2,293			2,293		
	Isolamento tubazione:GuainaElastomeroFlessibile_p - 2YEcE1aib4_9y$NZzYX2pV 0.278219044141985*1.35			0,376			0,376		
	Isolamento tubazione:GuainaElastomeroFlessibile_p - 2YEcE1aib4_9y$NZzYX2pO 0.0333306279106824*1.35			0,045			0,045		
	Isolamento tubazione:GuainaElastomeroFlessibile_p - 2YEcE1aib4_9y$NZzYX2pR			0,111			0,111		
	A RIPORTARE IMPIANTI MECCANICI								**785 964,80**
	A RIPORTARE LOCALI TECNICI								**1 727 463,38**
	A RIPORTARE TERMINAL PARTENZE								***46 928 772,4***
	A RIPORTARE								47 182 229,10

COMPUTO METRICO ESTIMATIVO

L1 - TERMINAL

01 - TERMINAL PARTENZE

006 - LOCALI TECNICI

MEC - IMPIANTI MECCANICI

N. ARTICOLO	INDICAZIONE DEI LAVORI E DELLE PROVVISTE	U.M.	DIMENSIONI				QUANTITA'	PREZZO	IMPORTO
			SIMILI	LUNG.	LARG.	ALT.			
	RIPORTO								47 182 229,10
	0.0821547226920218*1.35								
	Isolamento tubazione:GuainaElastomeroFlessibile_p - 2YEcE1aib4_9y$NZzYX2p4 0.0501525749669807*1.35			0,068			0,068		
	Isolamento tubazione:GuainaElastomeroFlessibile_p - 2YEcE1aib4_9y$NZzYX2p5 0.313222665040197*1.35			0,423			0,423		
	Isolamento tubazione:GuainaElastomeroFlessibile_p - 2YEcE1aib4_9y$NZzYX2oI 13.2520217979404*1.35			17,890			17,890		
	Isolamento tubazione:GuainaElastomeroFlessibile_p - 2YEcE1aib4_9y$NZzYX2oJ 0.14961456256958*1.35			0,202			0,202		
	Isolamento tubazione:GuainaElastomeroFlessibile_p - 2YEcE1aib4_9y$NZzYX2oS 0.0487774670971567*1.35			0,066			0,066		
	Isolamento tubazione:GuainaElastomeroFlessibile_p - 2YEcE1aib4_9y$NZzYX2oU 13.2520217979398*1.35			17,890			17,890		
	Isolamento tubazione:GuainaElastomeroFlessibile_p - 2YEcE1aib4_9y$NZzYX2oV 0.417172524416426*1.35			0,563			0,563		
	Isolamento tubazione:GuainaElastomeroFlessibile_p - 2YEcE1aib4_9y$NZzYX2oO 0.724951878707053*1.35			0,979			0,979		
	Isolamento tubazione:GuainaElastomeroFlessibile_p - 2YEcE1aib4_9y$NZzYX2o6 1.70522017433157*1.35			2,302			2,302		
	Isolamento tubazione:GuainaElastomeroFlessibile_p - 2YEcE1aib4_9y$NZzYX2o7 1.88071582314184*1.35			2,539			2,539		
	Isolamento tubazione:GuainaElastomeroFlessibile_p - 2YEcE1aib4_9y$NZzYX2o0 0.0866425944656894*1.35			0,117			0,117		
	Isolamento tubazione:GuainaElastomeroFlessibile_p - 2YEcE1aib4_9y$NZzYX2nB 15.8973316710521*1.35			21,461			21,461		
	Isolamento tubazione:GuainaElastomeroFlessibile_p - 2YEcE1aib4_9y$NZzYX2mq 0.112446150880386*1.35			0,152			0,152		
	Isolamento tubazione:GuainaElastomeroFlessibile_p - 2YEcE1aib4_9y$NZzYX2mr 0.0307117385423395*1.35			0,041			0,041		
	Isolamento tubazione:GuainaElastomeroFlessibile_p - 2YEcE1aib4_9y$NZzYX2mt			21,461			21,461		
	A RIPORTARE IMPIANTI MECCANICI								**785 964,80**
	A RIPORTARE LOCALI TECNICI								**1 727 463,38**
	A RIPORTARE TERMINAL PARTENZE								***46 928 772,4***
	A RIPORTARE								47 182 229,10

COMPUTO METRICO ESTIMATIVO

L1 - TERMINAL

01 - TERMINAL PARTENZE

006 - LOCALI TECNICI

MEC - IMPIANTI MECCANICI

N. ARTICOLO	INDICAZIONE DEI LAVORI E DELLE PROVVISTE	U.M.	DIMENSIONI				QUANTITA'	PREZZO	IMPORTO
			SIMILI	LUNG.	LARG.	ALT.			
	RIPORTO								47 182 229,10
	15.8973316710527*1.35								
	Isolamento tubazione:GuainaElastomeroFlessibile_p - 2YEcE1aib4_9y$NZzYX2mm 0.359878224985899*1.35			0,486			0,486		
	Isolamento tubazione:GuainaElastomeroFlessibile_p - 2YEcE1aib4_9y$NZzYX2mn 0.701724513422728*1.35			0,947			0,947		
	Isolamento tubazione:GuainaElastomeroFlessibile_p - 2YEcE1aib4_9y$NZzYX2m$ 1.92041292445934*1.35			2,593			2,593		
	Isolamento tubazione:GuainaElastomeroFlessibile_p - 2YEcE1aib4_9y$NZzYX2mu 2.09590631370719*1.35			2,829			2,829		
	Isolamento tubazione:GuainaElastomeroFlessibile_p - 2YEcE1aib4_9y$NZzYX2mv 0.0665144471627914*1.35			0,090			0,090		
	Isolamento tubazione:GuainaElastomeroFlessibile_p - 2YEcE1aib4_9y$NZzYX2tc 2.58382681899498*1.35			3,488			3,488		
	Isolamento tubazione:GuainaElastomeroFlessibile_p - 2YEcE1aib4_9y$NZzYX2tW 2.87123699369517*1.35			3,876			3,876		
	Isolamento tubazione:GuainaElastomeroFlessibile_p - 2YEcE1aib4_9y$NZzYX2tX 12.5416115032101*1.35			16,931			16,931		
	Isolamento tubazione:GuainaElastomeroFlessibile_p - 2YEcE1aib4_9y$NZzYX2tY 13.2601369399748*1.35			17,901			17,901		
	Isolamento tubazione:GuainaElastomeroFlessibile_p - 2YEcE1aib4_9y$NZzYX2tZ 2.09855554235192*1.35			2,833			2,833		
	Isolamento tubazione:GuainaElastomeroFlessibile_p - 2YEcE1aib4_9y$NZzYX2ti 2.12313333891978*1.35			2,866			2,866		
	Isolamento tubazione:GuainaElastomeroFlessibile_p - 2YEcE1aib4_9y$NZzYX2s3 2.22100033109032*1.35			2,998			2,998		
	Isolamento tubazione:GuainaElastomeroFlessibile_p - 2YEcE1aib4_9y$NZzYX2sC 2.4833108730964*1.35			3,352			3,352		
	Isolamento tubazione:GuainaElastomeroFlessibile_p - 2YEcE1aib4_9y$NZzYX2sD 0.291632475236435*1.35			0,394			0,394		
	Isolamento tubazione:GuainaElastomeroFlessibile_p - 2YEcE1aib4_9y$NZzYX2sF			6,588			6,588		
	A RIPORTARE IMPIANTI MECCANICI								**785 964,80**
	A RIPORTARE LOCALI TECNICI								**1 727 463,38**
	A RIPORTARE TERMINAL PARTENZE								***46 928 772,4***
	A RIPORTARE								47 182 229,10

COMPUTO METRICO ESTIMATIVO

L1 - TERMINAL

01 - TERMINAL PARTENZE

006 - LOCALI TECNICI

MEC - IMPIANTI MECCANICI

N. ARTICOLO	INDICAZIONE DEI LAVORI E DELLE PROVVISTE	U.M.	DIMENSIONI				QUANTITA'	PREZZO	IMPORTO
			SIMILI	LUNG.	LARG.	ALT.			
	RIPORTO								47 182 229,10
	4.88032752807132*1.35								
	Isolamento tubazione:GuainaElastomeroFlessibile_p - 2YEcE1aib4_9y$NZzYX2s9 4.69450860579678*1.35			6,338			6,338		
	Isolamento tubazione:GuainaElastomeroFlessibile_p - 2YEcE1aib4_9y$NZzYX2sA 0.51874446139073*1.35			0,700			0,700		
	Isolamento tubazione:GuainaElastomeroFlessibile_p - 2YEcE1aib4_9y$NZzYX2rr 5.00250935027321*1.35			6,753			6,753		
	Isolamento tubazione:GuainaElastomeroFlessibile_p - 2YEcE1aib4_9y$NZzYX2rs 5.07431690022905*1.35			6,850			6,850		
	Isolamento tubazione:GuainaElastomeroFlessibile_p - 2YEcE1aib4_9y$NZzYX2rt 0.0307117385425675*1.35			0,041			0,041		
	Isolamento tubazione:GuainaElastomeroFlessibile_p - 2YEcE1aib4_9y$NZzYX2rn 6.73733696659324*1.35			9,095			9,095		
	Isolamento tubazione:GuainaElastomeroFlessibile_p - 2YEcE1aib4_9y$NZzYX2ry 0.0307115508886937*1.35			0,041			0,041		
	Isolamento tubazione:GuainaElastomeroFlessibile_p - 2YEcE1aib4_9y$NZzYX2r_ 6.88104205395885*1.35			9,289			9,289		
	Isolamento tubazione:GuainaElastomeroFlessibile_p - 2YEcE1aib4_9y$NZzYX2rv 0.104167430280684*1.35			0,141			0,141		
	Isolamento tubazione:GuainaElastomeroFlessibile_p - 2YEcE1aib4_9y$NZzYX2rw 0.492482804302513*1.35			0,665			0,665		
	Isolamento tubazione:GuainaElastomeroFlessibile_p - 2YEcE1aib4_9y$NZzYX2rx 0.207399841501358*1.35			0,280			0,280		
	Isolamento tubazione:GuainaElastomeroFlessibile_p - 2YEcE1aib4_9y$NZzYX2rQ 13.9829147156361*1.35			18,877			18,877		
	Isolamento tubazione:GuainaElastomeroFlessibile_p - 2YEcE1aib4_9y$NZzYX2rR 4.1701489935011*1.35			5,630			5,630		
	Isolamento tubazione:GuainaElastomeroFlessibile_p - 2YEcE1aib4_9y$NZzYX2r4 3.99184901968721*1.35			5,389			5,389		
	Isolamento tubazione:GuainaElastomeroFlessibile_p - 2YEcE1aib4_9y$NZzYX2r1			4,161			4,161		
	A RIPORTARE IMPIANTI MECCANICI								**785 964,80**
	A RIPORTARE LOCALI TECNICI								**1 727 463,38**
	A RIPORTARE TERMINAL PARTENZE								***46 928 772,4***
	A RIPORTARE								47 182 229,10

COMPUTO METRICO ESTIMATIVO

L1 - TERMINAL

01 - TERMINAL PARTENZE

006 - LOCALI TECNICI

MEC - IMPIANTI MECCANICI

N. ARTICOLO	INDICAZIONE DEI LAVORI E DELLE PROVVISTE	U.M.	DIMENSIONI				QUANTITA'	PREZZO	IMPORTO
			SIMILI	LUNG.	LARG.	ALT.			
	RIPORTO								47 182 229,10
	3.08198474185942*1.35								
	Isolamento tubazione:GuainaElastomeroFlessibile_p - 2YEcE1aib4_9y$NZzYX2r2 2.14296851545853*1.35			2,893			2,893		
	Isolamento tubazione:GuainaElastomeroFlessibile_p - 2YEcE1aib4_9y$NZzYX2r3 0.0207863204827401*1.35			0,028			0,028		
	Isolamento tubazione:GuainaElastomeroFlessibile_p - 2YEcE1aib4_9y$NZzYX2rD 3.59595574899473*1.35			4,855			4,855		
	Isolamento tubazione:GuainaElastomeroFlessibile_p - 2YEcE1aib4_9y$NZzYX2rF 14.4686117406861*1.35			19,533			19,533		
	Isolamento tubazione:GuainaElastomeroFlessibile_p - 2YEcE1aib4_9y$NZzYX2r8 0.106017738472279*1.35			0,143			0,143		
	Isolamento tubazione:GuainaElastomeroFlessibile_p - 2YEcE1aib4_9y$NZzYX2rA 0.453355670098991*1.35			0,612			0,612		
	Isolamento tubazione:GuainaElastomeroFlessibile_p - 2YEcE1aib4_9y$NZzYX2rB 0.696960732092832*1.35			0,941			0,941		
	Isolamento tubazione:GuainaElastomeroFlessibile_p - 2YEcE1aib4_9y$NZzYX2qr 3.11025872394965*1.35			4,199			4,199		
	Isolamento tubazione:GuainaElastomeroFlessibile_p - 2YEcE1aib4_9y$NZzYX2qm 0.0586986525394923*1.35			0,079			0,079		
	Isolamento tubazione:GuainaElastomeroFlessibile_p - 2YEcE1aib4_9y$NZzYX2qn 0.34425123935584*1.35			0,465			0,465		
	Isolamento tubazione:GuainaElastomeroFlessibile_p - 2YEcE1aib4_9y$NZzYX2qo 0.104637219435133*1.35			0,141			0,141		
	Isolamento tubazione:GuainaElastomeroFlessibile_p - 2YEcE1aib4_9y$NZzYX2ga 3.37064249613401*1.35			4,550			4,550		
	Isolamento tubazione:GuainaElastomeroFlessibile_p - 2YEcE1aib4_9y$NZzYX2gc 2.79582214672182*1.35			3,774			3,774		
	Isolamento tubazione:GuainaElastomeroFlessibile_p - 2YEcE1aib4_9y$NZzYX2gW 0.0605191684022423*1.35			0,082			0,082		
	Isolamento tubazione:GuainaElastomeroFlessibile_p - 2YEcE1aib4_9y$NZzYX2gX			6,964			6,964		
	A RIPORTARE IMPIANTI MECCANICI								**785 964,80**
	A RIPORTARE LOCALI TECNICI								**1 727 463,38**
	A RIPORTARE TERMINAL PARTENZE								***46 928 772,4***
	A RIPORTARE								47 182 229,10

COMPUTO METRICO ESTIMATIVO

L1 - TERMINAL

01 - TERMINAL PARTENZE

006 - LOCALI TECNICI

MEC - IMPIANTI MECCANICI

N. ARTICOLO	INDICAZIONE DEI LAVORI E DELLE PROVVISTE	U.M.	DIMENSIONI				QUANTITA'	PREZZO	IMPORTO
			SIMILI	LUNG.	LARG.	ALT.			
	RIPORTO								47 182 229,10
	5.15876712632415*1.35								
	Isolamento tubazione:GuainaElastomeroFlessibile_p - 2YEcE1aib4_9y$NZzYX2gY 5.30329295475186*1.35			7,159			7,159		
	Isolamento tubazione:GuainaElastomeroFlessibile_p - 2YEcE1aib4_9y$NZzYX2gZ 5.82008892089409*1.35			7,857			7,857		
	Isolamento tubazione:GuainaElastomeroFlessibile_p - 2YEcE1aib4_9y$NZzYX2gi 6.377714077485*1.35			8,610			8,610		
	Isolamento tubazione:GuainaElastomeroFlessibile_p - 2YEcE1aib4_9y$NZzYX2gj 0.224699587519118*1.35			0,303			0,303		
	Isolamento tubazione:GuainaElastomeroFlessibile_p - 2YEcE1aib4_9y$NZzYX2gk 0.596388032504424*1.35			0,805			0,805		
	Isolamento tubazione:GuainaElastomeroFlessibile_p - 2YEcE1aib4_9y$NZzYX2gf 0.108355279697267*1.35			0,146			0,146		
	Isolamento tubazione:GuainaElastomeroFlessibile_p - 2YEcE1aib4_9y$NZzYX2gh 3.93207759750508*1.35			5,308			5,308		
	Isolamento tubazione:GuainaElastomeroFlessibile_p - 2YEcE1aib4_9y$NZzYX2gM 0.030711738542449*1.35			0,041			0,041		
	Isolamento tubazione:GuainaElastomeroFlessibile_p - 2YEcE1aib4_9y$NZzYX2gG 4.74358867903162*1.35			6,404			6,404		
	Isolamento tubazione:GuainaElastomeroFlessibile_p - 2YEcE1aib4_9y$NZzYX2gS 0.301953704185777*1.35			0,408			0,408		
	Isolamento tubazione:GuainaElastomeroFlessibile_p - 2YEcE1aib4_9y$NZzYX2gT 0.0605191684023097*1.35			0,082			0,082		
	Isolamento tubazione:GuainaElastomeroFlessibile_p - 2YEcE1aib4_9y$NZzYX2gV 1.84906931134163*1.35			2,496			2,496		
	Isolamento tubazione:GuainaElastomeroFlessibile_p - 2YEcE1aib4_9y$NZzYX2gO 2.00391841323704*1.35			2,705			2,705		
	Isolamento tubazione:GuainaElastomeroFlessibile_p - 2YEcE1aib4_9y$NZzYX2er 6.4860750210694*1.35			8,756			8,756		
	Isolamento tubazione:GuainaElastomeroFlessibile_p - 2YEcE1aib4_9y$NZzYX2es			5,936			5,936		
	A RIPORTARE IMPIANTI MECCANICI								**785 964,80**
	A RIPORTARE LOCALI TECNICI								**1 727 463,38**
	A RIPORTARE TERMINAL PARTENZE								***46 928 772,4***
	A RIPORTARE								47 182 229,10

COMPUTO METRICO ESTIMATIVO

L1 - TERMINAL

01 - TERMINAL PARTENZE

006 - LOCALI TECNICI

MEC - IMPIANTI MECCANICI

N. ARTICOLO	INDICAZIONE DEI LAVORI E DELLE PROVVISTE	U.M.	DIMENSIONI				QUANTITA'	PREZZO	IMPORTO
			SIMILI	LUNG.	LARG.	ALT.			
	RIPORTO								47 182 229,10
	4.39684641809801*1.35								
	Isolamento tubazione:GuainaElastomeroFlessibile_p - 2YEcE1aib4_9y$NZzYX2en 5.96197411425105*1.35			8,049			8,049		
	Isolamento tubazione:GuainaElastomeroFlessibile_p - 2YEcE1aib4_9y$NZzYX2eo 4.58327979522009*1.35			6,187			6,187		
	Isolamento tubazione:GuainaElastomeroFlessibile_p - 10R24YUifAkfNT8RZtqKP1 1.33989679963273*1.35			1,809			1,809		
	Isolamento tubazione:GuainaElastomeroFlessibile_p - 10R24YUifAkfNT8RZtqKP4 1.86399770645685*1.35			2,516			2,516		
	Isolamento tubazione:GuainaElastomeroFlessibile_p - 2EdY$BDPf018um0KcfGAqB 0.985217883069485*1.35			1,330			1,330		
	Isolamento tubazione:GuainaElastomeroFlessibile_p - 2EdY$BDPf018um0KcfGAsI 0.0419329187744248*1.35			0,057			0,057		
	Isolamento tubazione:GuainaElastomeroFlessibile_p - 2EdY$BDPf018um0KcfGAsC 0.0573529154839557*1.35			0,077			0,077		
	Isolamento tubazione:GuainaElastomeroFlessibile_p - 2EdY$BDPf018um0KcfGAsE 1.48407470726301*1.35			2,004			2,004		
	Isolamento tubazione:GuainaElastomeroFlessibile_p - 2EdY$BDPf018um0KcfGAs8 0.057352915483975*1.35			0,077			0,077		
	Isolamento tubazione:GuainaElastomeroFlessibile_p - 2EdY$BDPf018um0KcfGAsA 0.0573529154839875*1.35			0,077			0,077		
	Isolamento tubazione:GuainaElastomeroFlessibile_p - 2EdY$BDPf018um0KcfGAsB 0.395631635916961*1.35			0,534			0,534		
	Isolamento tubazione:GuainaElastomeroFlessibile_p - 2EdY$BDPf018um0KcfGAs1 0.0945023261008486*1.35			0,128			0,128		
	Isolamento tubazione:GuainaElastomeroFlessibile_p - 2EdY$BDPf018um0KcfGAs2 0.526884494871559*1.35			0,711			0,711		
	Isolamento tubazione:GuainaElastomeroFlessibile_p - 2EdY$BDPf018um0KcfGAs3 0.0974529285123035*1.35			0,132			0,132		
	Isolamento tubazione:GuainaElastomeroFlessibile_p - 2EdY$BDPf018um0KcfGAsy			0,128			0,128		
	A RIPORTARE IMPIANTI MECCANICI								**785 964,80**
	A RIPORTARE LOCALI TECNICI								**1 727 463,38**
	A RIPORTARE TERMINAL PARTENZE								***46 928 772,4***
	A RIPORTARE								47 182 229,10

COMPUTO METRICO ESTIMATIVO

L1 - TERMINAL

01 - TERMINAL PARTENZE

006 - LOCALI TECNICI

MEC - IMPIANTI MECCANICI

N. ARTICOLO	INDICAZIONE DEI LAVORI E DELLE PROVVISTE	U.M.	DIMENSIONI				QUANTITA'	PREZZO	IMPORTO
			SIMILI	LUNG.	LARG.	ALT.			
	RIPORTO								47 182 229,10
	0.0945023261008321*1.35								
	Isolamento tubazione:GuainaElastomeroFlessibile_p - 2EdY$BDPf018um0KcfGAsz 0.0425068657001013*1.35			0,057			0,057		
	Isolamento tubazione:GuainaElastomeroFlessibile_p - 2EdY$BDPf018um0KcfGAs_ 0.747797465579391*1.35			1,010			1,010		
	Isolamento tubazione:GuainaElastomeroFlessibile_p - 2EdY$BDPf018um0KcfGAsu 0.0424789208314336*1.35			0,057			0,057		
	Isolamento tubazione:GuainaElastomeroFlessibile_p - 2EdY$BDPf018um0KcfGAsq 0.0424789208314445*1.35			0,057			0,057		
	Isolamento tubazione:GuainaElastomeroFlessibile_p - 2EdY$BDPf018um0KcfGAsr 14.6433110932598*1.35			19,768			19,768		
	Isolamento tubazione:GuainaElastomeroFlessibile_p - 2EdY$BDPf018um0KcfGAtf 1.17811729157419*1.35			1,590			1,590		
	Isolamento tubazione:GuainaElastomeroFlessibile_p - 2EdY$BDPf018um0KcfGAta 0.0573529154839768*1.35			0,077			0,077		
	Isolamento tubazione:GuainaElastomeroFlessibile_p - 2EdY$BDPf018um0KcfGAtb 0.229411661935563*1.35			0,310			0,310		
	Isolamento tubazione:GuainaElastomeroFlessibile_p - 2EdY$BDPf018um0KcfGAtd 0.00338129617304328*1.35			0,005			0,005		
	Isolamento tubazione:GuainaElastomeroFlessibile_p - 2EdY$BDPf018um0KcfGAtX 0.0524428520456092*1.35			0,071			0,071		
	Isolamento tubazione:GuainaElastomeroFlessibile_p - 2EdY$BDPf018um0KcfGAtY 1.0580980862497*1.35			1,428			1,428		
	Isolamento tubazione:GuainaElastomeroFlessibile_p - 2EdY$BDPf018um0KcfGAtZ 0.105332222019254*1.35			0,142			0,142		
	Isolamento tubazione:GuainaElastomeroFlessibile_p - 2EdY$BDPf018um0KcfGAmT 0.0501838010484221*1.35			0,068			0,068		
	Isolamento tubazione:GuainaElastomeroFlessibile_p - 2EdY$BDPf018um0KcfGAoU 3.06514498087766*1.35			4,138			4,138		
	Isolamento tubazione:GuainaElastomeroFlessibile_p - 2EdY$BDPf018um0KcfGAoP			4,138			4,138		
	A RIPORTARE IMPIANTI MECCANICI								**785 964,80**
	A RIPORTARE LOCALI TECNICI								**1 727 463,38**
	A RIPORTARE TERMINAL PARTENZE								***46 928 772,4***
	A RIPORTARE								47 182 229,10

COMPUTO METRICO ESTIMATIVO

L1 - TERMINAL

01 - TERMINAL PARTENZE

006 - LOCALI TECNICI

MEC - IMPIANTI MECCANICI

N. ARTICOLO	INDICAZIONE DEI LAVORI E DELLE PROVVISTE	U.M.	DIMENSIONI				QUANTITA'	PREZZO	IMPORTO
			SIMILI	LUNG.	LARG.	ALT.			
	RIPORTO								47 182 229,10
	3.06514498087747*1.35								
	Isolamento tubazione:GuainaElastomeroFlessibile_p - 2EdY$BDPf018um0KcfGAoK 0.072113571699141*1.35			0,097			0,097		
	Isolamento tubazione:GuainaElastomeroFlessibile_p - 2EdY$BDPf018um0KcfGAoM 0.0721135721649307*1.35			0,097			0,097		
	Isolamento tubazione:GuainaElastomeroFlessibile_p - 2EdY$BDPf018um0KcfGAoG 12.7523284888056*1.35			17,216			17,216		
	Isolamento tubazione:GuainaElastomeroFlessibile_p - 2EdY$BDPf018um0KcfGAym 0.0614002345184583*1.35			0,083			0,083		
	Isolamento tubazione:GuainaElastomeroFlessibile_p - 2EdY$BDPf018um0KcfGAyn 0.0728192432447305*1.35			0,098			0,098		
	Isolamento tubazione:GuainaElastomeroFlessibile_p - 2EdY$BDPf018um0KcfGAyo 0.0656270196936553*1.35			0,089			0,089		
	Isolamento tubazione:GuainaElastomeroFlessibile_p - 2EdY$BDPf018um0KcfGAyp 0.0685926230283952*1.35			0,093			0,093		
	Isolamento tubazione:GuainaElastomeroFlessibile_p - 2EdY$BDPf018um0KcfGAyi 2.02213550454268*1.35			2,730			2,730		
	Isolamento tubazione:GuainaElastomeroFlessibile_p - 2EdY$BDPf018um0KcfGAyl 0.0371942579037882*1.35			0,050			0,050		
	Isolamento tubazione:GuainaElastomeroFlessibile_p - 2EdY$BDPf018um0KcfGAye 0.0374539122504757*1.35			0,051			0,051		
	Isolamento tubazione:GuainaElastomeroFlessibile_p - 2EdY$BDPf018um0KcfGAyd 0.0491292131893928*1.35			0,066			0,066		
	Isolamento tubazione:GuainaElastomeroFlessibile_p - 2EdY$BDPf018um0KcfGAyW 0.0447684076752835*1.35			0,060			0,060		
	Isolamento tubazione:GuainaElastomeroFlessibile_p - 2EdY$BDPf018um0KcfGAyX 0.0447684076752798*1.35			0,060			0,060		
	Isolamento tubazione:GuainaElastomeroFlessibile_p - 2EdY$BDPf018um0KcfGAyY 0.0491292131893928*1.35			0,066			0,066		
	Isolamento tubazione:GuainaElastomeroFlessibile_p - 2EdY$BDPf018um0KcfGA_y			0,176			0,176		
	A RIPORTARE IMPIANTI MECCANICI								**785 964,80**
	A RIPORTARE LOCALI TECNICI								**1 727 463,38**
	A RIPORTARE TERMINAL PARTENZE								***46 928 772,4***
	A RIPORTARE								47 182 229,10

COMPUTO METRICO ESTIMATIVO

L1 - TERMINAL

01 - TERMINAL PARTENZE

006 - LOCALI TECNICI

MEC - IMPIANTI MECCANICI

N. ARTICOLO	INDICAZIONE DEI LAVORI E DELLE PROVVISTE	U.M.	DIMENSIONI				QUANTITA'	PREZZO	IMPORTO
			SIMILI	LUNG.	LARG.	ALT.			
	RIPORTO								47 182 229,10
	0.130037431436162*1.35								
	Totale	m²					482,489	78,57000	37 909,16
5670 NP25.22CL.PR.C.000510.090.b	Finitura esterna tubaz.isol.lamierino di alluminio Finitura esterna tubaz.isol.lamierino di alluminio								
	Isolamento tubazione:GuainaElastomeroFlessibile_p - 2YEcE1aib4_9y$NZzYX2yl 0.608723988162539*1.35			0,822			0,822		
	Isolamento tubazione:GuainaElastomeroFlessibile_p - 2YEcE1aib4_9y$NZzYX2ye 0.0438739122037463*1.35			0,059			0,059		
	Isolamento tubazione:GuainaElastomeroFlessibile_p - 2YEcE1aib4_9y$NZzYX2yf 9.95450669342791*1.35			13,439			13,439		
	Isolamento tubazione:GuainaElastomeroFlessibile_p - 2YEcE1aib4_9y$NZzYX2yK 0.395728979923837*1.35			0,534			0,534		
	Isolamento tubazione:GuainaElastomeroFlessibile_p - 2YEcE1aib4_9y$NZzYX2yL 0.560037585188512*1.35			0,756			0,756		
	Isolamento tubazione:GuainaElastomeroFlessibile_p - 2YEcE1aib4_9y$NZzYX2yM 9.99599018071159*1.35			13,495			13,495		
	Isolamento tubazione:GuainaElastomeroFlessibile_p - 2YEcE1aib4_9y$NZzYX2yG 0.107406806271321*1.35			0,145			0,145		
	Isolamento tubazione:GuainaElastomeroFlessibile_p - 2YEcE1aib4_9y$NZzYX2yI 0.195252069575162*1.35			0,264			0,264		
	Isolamento tubazione:GuainaElastomeroFlessibile_p - 2YEcE1aib4_9y$NZzYX2yV 1.58901625953446*1.35			2,145			2,145		
	Isolamento tubazione:GuainaElastomeroFlessibile_p - 2YEcE1aib4_9y$NZzYX2yO 0.107406806271329*1.35			0,145			0,145		
	Isolamento tubazione:GuainaElastomeroFlessibile_p - 2YEcE1aib4_9y$NZzYX2pp 12.0653010889159*1.35			16,288			16,288		
	Isolamento tubazione:GuainaElastomeroFlessibile_p - 2YEcE1aib4_9y$NZzYX2pz 11.8787733432972*1.35			16,036			16,036		
	Isolamento tubazione:GuainaElastomeroFlessibile_p - 2YEcE1aib4_9y$NZzYX2pL			0,085			0,085		
	A RIPORTARE IMPIANTI MECCANICI								**823 873,96**
	A RIPORTARE LOCALI TECNICI								**1 765 372,54**
	A RIPORTARE TERMINAL PARTENZE								***46 966 681,6***
	A RIPORTARE								47 220 138,26

COMPUTO METRICO ESTIMATIVO

L1 - TERMINAL

01 - TERMINAL PARTENZE

006 - LOCALI TECNICI

MEC - IMPIANTI MECCANICI

N. ARTICOLO	INDICAZIONE DEI LAVORI E DELLE PROVVISTE	U.M.	DIMENSIONI				QUANTITA'	PREZZO	IMPORTO
			SIMILI	LUNG.	LARG.	ALT.			
	RIPORTO								47 220 138,26
	0.0629074476450365*1.35								
	Isolamento tubazione:GuainaElastomeroFlessibile_p - 2YEcE1aib4_9y$NZzYX2pG 0.579071120629827*1.35			0,782			0,782		
	Isolamento tubazione:GuainaElastomeroFlessibile_p - 2YEcE1aib4_9y$NZzYX2pI 1.52138454981414*1.35			2,054			2,054		
	Isolamento tubazione:GuainaElastomeroFlessibile_p - 2YEcE1aib4_9y$NZzYX2pJ 1.69887924908744*1.35			2,293			2,293		
	Isolamento tubazione:GuainaElastomeroFlessibile_p - 2YEcE1aib4_9y$NZzYX2pV 0.278219044141985*1.35			0,376			0,376		
	Isolamento tubazione:GuainaElastomeroFlessibile_p - 2YEcE1aib4_9y$NZzYX2pO 0.0333306279106824*1.35			0,045			0,045		
	Isolamento tubazione:GuainaElastomeroFlessibile_p - 2YEcE1aib4_9y$NZzYX2pR 0.0821547226920218*1.35			0,111			0,111		
	Isolamento tubazione:GuainaElastomeroFlessibile_p - 2YEcE1aib4_9y$NZzYX2p4 0.0501525749669807*1.35			0,068			0,068		
	Isolamento tubazione:GuainaElastomeroFlessibile_p - 2YEcE1aib4_9y$NZzYX2p5 0.313222665040197*1.35			0,423			0,423		
	Isolamento tubazione:GuainaElastomeroFlessibile_p - 2YEcE1aib4_9y$NZzYX2oI 13.2520217979404*1.35			17,890			17,890		
	Isolamento tubazione:GuainaElastomeroFlessibile_p - 2YEcE1aib4_9y$NZzYX2oJ 0.14961456256958*1.35			0,202			0,202		
	Isolamento tubazione:GuainaElastomeroFlessibile_p - 2YEcE1aib4_9y$NZzYX2oS 0.0487774670971567*1.35			0,066			0,066		
	Isolamento tubazione:GuainaElastomeroFlessibile_p - 2YEcE1aib4_9y$NZzYX2oU 13.2520217979398*1.35			17,890			17,890		
	Isolamento tubazione:GuainaElastomeroFlessibile_p - 2YEcE1aib4_9y$NZzYX2oV 0.417172524416426*1.35			0,563			0,563		
	Isolamento tubazione:GuainaElastomeroFlessibile_p - 2YEcE1aib4_9y$NZzYX2oO 0.724951878707053*1.35			0,979			0,979		
	Isolamento tubazione:GuainaElastomeroFlessibile_p - 2YEcE1aib4_9y$NZzYX2o6			2,302			2,302		
	A RIPORTARE IMPIANTI MECCANICI								**823 873,96**
	A RIPORTARE LOCALI TECNICI								**1 765 372,54**
	A RIPORTARE TERMINAL PARTENZE								***46 966 681,6***
	A RIPORTARE								47 220 138,26

COMPUTO METRICO ESTIMATIVO

L1 - TERMINAL

01 - TERMINAL PARTENZE

006 - LOCALI TECNICI

MEC - IMPIANTI MECCANICI

N. ARTICOLO	INDICAZIONE DEI LAVORI E DELLE PROVVISTE	U.M.	DIMENSIONI				QUANTITA'	PREZZO	IMPORTO
			SIMILI	LUNG.	LARG.	ALT.			
	RIPORTO								47 220 138,26
	1.70522017433157*1.35								
	Isolamento tubazione:GuainaElastomeroFlessibile_p - 2YEcE1aib4_9y$NZzYX2o7 1.88071582314184*1.35			2,539			2,539		
	Isolamento tubazione:GuainaElastomeroFlessibile_p - 2YEcE1aib4_9y$NZzYX2o0 0.0866425944656894*1.35			0,117			0,117		
	Isolamento tubazione:GuainaElastomeroFlessibile_p - 2YEcE1aib4_9y$NZzYX2nB 15.8973316710521*1.35			21,461			21,461		
	Isolamento tubazione:GuainaElastomeroFlessibile_p - 2YEcE1aib4_9y$NZzYX2mq 0.112446150880386*1.35			0,152			0,152		
	Isolamento tubazione:GuainaElastomeroFlessibile_p - 2YEcE1aib4_9y$NZzYX2mr 0.0307117385423395*1.35			0,041			0,041		
	Isolamento tubazione:GuainaElastomeroFlessibile_p - 2YEcE1aib4_9y$NZzYX2mt 15.8973316710527*1.35			21,461			21,461		
	Isolamento tubazione:GuainaElastomeroFlessibile_p - 2YEcE1aib4_9y$NZzYX2mm 0.359878224985899*1.35			0,486			0,486		
	Isolamento tubazione:GuainaElastomeroFlessibile_p - 2YEcE1aib4_9y$NZzYX2mn 0.701724513422728*1.35			0,947			0,947		
	Isolamento tubazione:GuainaElastomeroFlessibile_p - 2YEcE1aib4_9y$NZzYX2m$ 1.92041292445934*1.35			2,593			2,593		
	Isolamento tubazione:GuainaElastomeroFlessibile_p - 2YEcE1aib4_9y$NZzYX2mu 2.09590631370719*1.35			2,829			2,829		
	Isolamento tubazione:GuainaElastomeroFlessibile_p - 2YEcE1aib4_9y$NZzYX2mv 0.0665144471627914*1.35			0,090			0,090		
	Isolamento tubazione:GuainaElastomeroFlessibile_p - 2YEcE1aib4_9y$NZzYX2tc 2.58382681899498*1.35			3,488			3,488		
	Isolamento tubazione:GuainaElastomeroFlessibile_p - 2YEcE1aib4_9y$NZzYX2tW 2.87123699369517*1.35			3,876			3,876		
	Isolamento tubazione:GuainaElastomeroFlessibile_p - 2YEcE1aib4_9y$NZzYX2tX 12.5416115032101*1.35			16,931			16,931		
	Isolamento tubazione:GuainaElastomeroFlessibile_p - 2YEcE1aib4_9y$NZzYX2tY			17,901			17,901		
	A RIPORTARE IMPIANTI MECCANICI								**823 873,96**
	A RIPORTARE LOCALI TECNICI								**1 765 372,54**
	A RIPORTARE TERMINAL PARTENZE								***46 966 681,6***
	A RIPORTARE								47 220 138,26

COMPUTO METRICO ESTIMATIVO

L1 - TERMINAL

01 - TERMINAL PARTENZE

006 - LOCALI TECNICI

MEC - IMPIANTI MECCANICI

N. ARTICOLO	INDICAZIONE DEI LAVORI E DELLE PROVVISTE	U.M.	DIMENSIONI				QUANTITA'	PREZZO	IMPORTO
			SIMILI	LUNG.	LARG.	ALT.			
	RIPORTO								47 220 138,26
	13.2601369399748*1.35								
	Isolamento tubazione:GuainaElastomeroFlessibile_p - 2YEcE1aib4_9y$NZzYX2tZ 2.09855554235192*1.35			2,833			2,833		
	Isolamento tubazione:GuainaElastomeroFlessibile_p - 2YEcE1aib4_9y$NZzYX2ti 2.12313333891978*1.35			2,866			2,866		
	Isolamento tubazione:GuainaElastomeroFlessibile_p - 2YEcE1aib4_9y$NZzYX2s3 2.22100033109032*1.35			2,998			2,998		
	Isolamento tubazione:GuainaElastomeroFlessibile_p - 2YEcE1aib4_9y$NZzYX2sC 2.4833108730964*1.35			3,352			3,352		
	Isolamento tubazione:GuainaElastomeroFlessibile_p - 2YEcE1aib4_9y$NZzYX2sD 0.291632475236435*1.35			0,394			0,394		
	Isolamento tubazione:GuainaElastomeroFlessibile_p - 2YEcE1aib4_9y$NZzYX2sF 4.88032752807132*1.35			6,588			6,588		
	Isolamento tubazione:GuainaElastomeroFlessibile_p - 2YEcE1aib4_9y$NZzYX2s9 4.69450860579678*1.35			6,338			6,338		
	Isolamento tubazione:GuainaElastomeroFlessibile_p - 2YEcE1aib4_9y$NZzYX2sA 0.51874446139073*1.35			0,700			0,700		
	Isolamento tubazione:GuainaElastomeroFlessibile_p - 2YEcE1aib4_9y$NZzYX2rr 5.00250935027321*1.35			6,753			6,753		
	Isolamento tubazione:GuainaElastomeroFlessibile_p - 2YEcE1aib4_9y$NZzYX2rs 5.07431690022905*1.35			6,850			6,850		
	Isolamento tubazione:GuainaElastomeroFlessibile_p - 2YEcE1aib4_9y$NZzYX2rt 0.0307117385425675*1.35			0,041			0,041		
	Isolamento tubazione:GuainaElastomeroFlessibile_p - 2YEcE1aib4_9y$NZzYX2rn 6.73733696659324*1.35			9,095			9,095		
	Isolamento tubazione:GuainaElastomeroFlessibile_p - 2YEcE1aib4_9y$NZzYX2ry 0.0307115508886937*1.35			0,041			0,041		
	Isolamento tubazione:GuainaElastomeroFlessibile_p - 2YEcE1aib4_9y$NZzYX2r_ 6.88104205395885*1.35			9,289			9,289		
	Isolamento tubazione:GuainaElastomeroFlessibile_p - 2YEcE1aib4_9y$NZzYX2rv			0,141			0,141		
	A RIPORTARE IMPIANTI MECCANICI								**823 873,96**
	A RIPORTARE LOCALI TECNICI								**1 765 372,54**
	A RIPORTARE TERMINAL PARTENZE								***46 966 681,6***
	A RIPORTARE								47 220 138,26

COMPUTO METRICO ESTIMATIVO

L1 - TERMINAL

01 - TERMINAL PARTENZE

006 - LOCALI TECNICI

MEC - IMPIANTI MECCANICI

N. ARTICOLO	INDICAZIONE DEI LAVORI E DELLE PROVVISTE	U.M.	DIMENSIONI				QUANTITA'	PREZZO	IMPORTO
			SIMILI	LUNG.	LARG.	ALT.			
	RIPORTO								47 220 138,26
	0.104167430280684*1.35								
	Isolamento tubazione:GuainaElastomeroFlessibile_p - 2YEcE1aib4_9y$NZzYX2rw 0.492482804302513*1.35			0,665			0,665		
	Isolamento tubazione:GuainaElastomeroFlessibile_p - 2YEcE1aib4_9y$NZzYX2rx 0.207399841501358*1.35			0,280			0,280		
	Isolamento tubazione:GuainaElastomeroFlessibile_p - 2YEcE1aib4_9y$NZzYX2rQ 13.9829147156361*1.35			18,877			18,877		
	Isolamento tubazione:GuainaElastomeroFlessibile_p - 2YEcE1aib4_9y$NZzYX2rR 4.1701489935011*1.35			5,630			5,630		
	Isolamento tubazione:GuainaElastomeroFlessibile_p - 2YEcE1aib4_9y$NZzYX2r4 3.99184901968721*1.35			5,389			5,389		
	Isolamento tubazione:GuainaElastomeroFlessibile_p - 2YEcE1aib4_9y$NZzYX2r1 3.08198474185942*1.35			4,161			4,161		
	Isolamento tubazione:GuainaElastomeroFlessibile_p - 2YEcE1aib4_9y$NZzYX2r2 2.14296851545853*1.35			2,893			2,893		
	Isolamento tubazione:GuainaElastomeroFlessibile_p - 2YEcE1aib4_9y$NZzYX2r3 0.0207863204827401*1.35			0,028			0,028		
	Isolamento tubazione:GuainaElastomeroFlessibile_p - 2YEcE1aib4_9y$NZzYX2rD 3.59595574899473*1.35			4,855			4,855		
	Isolamento tubazione:GuainaElastomeroFlessibile_p - 2YEcE1aib4_9y$NZzYX2rF 14.4686117406861*1.35			19,533			19,533		
	Isolamento tubazione:GuainaElastomeroFlessibile_p - 2YEcE1aib4_9y$NZzYX2r8 0.106017738472279*1.35			0,143			0,143		
	Isolamento tubazione:GuainaElastomeroFlessibile_p - 2YEcE1aib4_9y$NZzYX2rA 0.453355670098991*1.35			0,612			0,612		
	Isolamento tubazione:GuainaElastomeroFlessibile_p - 2YEcE1aib4_9y$NZzYX2rB 0.696960732092832*1.35			0,941			0,941		
	Isolamento tubazione:GuainaElastomeroFlessibile_p - 2YEcE1aib4_9y$NZzYX2qr 3.11025872394965*1.35			4,199			4,199		
	Isolamento tubazione:GuainaElastomeroFlessibile_p - 2YEcE1aib4_9y$NZzYX2qm			0,079			0,079		
	A RIPORTARE IMPIANTI MECCANICI								**823 873,96**
	A RIPORTARE LOCALI TECNICI								**1 765 372,54**
	A RIPORTARE TERMINAL PARTENZE								***46 966 681,6***
	A RIPORTARE								47 220 138,26

COMPUTO METRICO ESTIMATIVO

L1 - TERMINAL

01 - TERMINAL PARTENZE

006 - LOCALI TECNICI

MEC - IMPIANTI MECCANICI

N. ARTICOLO	INDICAZIONE DEI LAVORI E DELLE PROVVISTE	U.M.	DIMENSIONI				QUANTITA'	PREZZO	IMPORTO
			SIMILI	LUNG.	LARG.	ALT.			
	RIPORTO								47 220 138,26
	0.0586986525394923*1.35								
	Isolamento tubazione:GuainaElastomeroFlessibile_p - 2YEcE1aib4_9y$NZzYX2qn 0.34425123935584*1.35			0,465			0,465		
	Isolamento tubazione:GuainaElastomeroFlessibile_p - 2YEcE1aib4_9y$NZzYX2qo 0.104637219435133*1.35			0,141			0,141		
	Isolamento tubazione:GuainaElastomeroFlessibile_p - 2YEcE1aib4_9y$NZzYX2ga 3.37064249613401*1.35			4,550			4,550		
	Isolamento tubazione:GuainaElastomeroFlessibile_p - 2YEcE1aib4_9y$NZzYX2gc 2.79582214672182*1.35			3,774			3,774		
	Isolamento tubazione:GuainaElastomeroFlessibile_p - 2YEcE1aib4_9y$NZzYX2gW 0.0605191684022423*1.35			0,082			0,082		
	Isolamento tubazione:GuainaElastomeroFlessibile_p - 2YEcE1aib4_9y$NZzYX2gX 5.15876712632415*1.35			6,964			6,964		
	Isolamento tubazione:GuainaElastomeroFlessibile_p - 2YEcE1aib4_9y$NZzYX2gY 5.30329295475186*1.35			7,159			7,159		
	Isolamento tubazione:GuainaElastomeroFlessibile_p - 2YEcE1aib4_9y$NZzYX2gZ 5.82008892089409*1.35			7,857			7,857		
	Isolamento tubazione:GuainaElastomeroFlessibile_p - 2YEcE1aib4_9y$NZzYX2gi 6.377714077485*1.35			8,610			8,610		
	Isolamento tubazione:GuainaElastomeroFlessibile_p - 2YEcE1aib4_9y$NZzYX2gj 0.224699587519118*1.35			0,303			0,303		
	Isolamento tubazione:GuainaElastomeroFlessibile_p - 2YEcE1aib4_9y$NZzYX2gk 0.596388032504424*1.35			0,805			0,805		
	Isolamento tubazione:GuainaElastomeroFlessibile_p - 2YEcE1aib4_9y$NZzYX2gf 0.108355279697267*1.35			0,146			0,146		
	Isolamento tubazione:GuainaElastomeroFlessibile_p - 2YEcE1aib4_9y$NZzYX2gh 3.93207759750508*1.35			5,308			5,308		
	Isolamento tubazione:GuainaElastomeroFlessibile_p - 2YEcE1aib4_9y$NZzYX2gM 0.030711738542449*1.35			0,041			0,041		
	Isolamento tubazione:GuainaElastomeroFlessibile_p - 2YEcE1aib4_9y$NZzYX2gG			6,404			6,404		
	A RIPORTARE IMPIANTI MECCANICI								**823 873,96**
	A RIPORTARE LOCALI TECNICI								**1 765 372,54**
	A RIPORTARE TERMINAL PARTENZE								***46 966 681,6***
	A RIPORTARE								47 220 138,26

COMPUTO METRICO ESTIMATIVO

L1 - TERMINAL

01 - TERMINAL PARTENZE

006 - LOCALI TECNICI

MEC - IMPIANTI MECCANICI

N. ARTICOLO	INDICAZIONE DEI LAVORI E DELLE PROVVISTE	U.M.	DIMENSIONI				QUANTITA'	PREZZO	IMPORTO
			SIMILI	LUNG.	LARG.	ALT.			
	RIPORTO								47 220 138,26
	4.74358867903162*1.35								
	Isolamento tubazione:GuainaElastomeroFlessibile_p - 2YEcE1aib4_9y$NZzYX2gS 0.301953704185777*1.35			0,408			0,408		
	Isolamento tubazione:GuainaElastomeroFlessibile_p - 2YEcE1aib4_9y$NZzYX2gT 0.0605191684023097*1.35			0,082			0,082		
	Isolamento tubazione:GuainaElastomeroFlessibile_p - 2YEcE1aib4_9y$NZzYX2gV 1.84906931134163*1.35			2,496			2,496		
	Isolamento tubazione:GuainaElastomeroFlessibile_p - 2YEcE1aib4_9y$NZzYX2gO 2.00391841323704*1.35			2,705			2,705		
	Isolamento tubazione:GuainaElastomeroFlessibile_p - 2YEcE1aib4_9y$NZzYX2er 6.4860750210694*1.35			8,756			8,756		
	Isolamento tubazione:GuainaElastomeroFlessibile_p - 2YEcE1aib4_9y$NZzYX2es 4.39684641809801*1.35			5,936			5,936		
	Isolamento tubazione:GuainaElastomeroFlessibile_p - 2YEcE1aib4_9y$NZzYX2en 5.96197411425105*1.35			8,049			8,049		
	Isolamento tubazione:GuainaElastomeroFlessibile_p - 2YEcE1aib4_9y$NZzYX2eo 4.58327979522009*1.35			6,187			6,187		
	Isolamento tubazione:GuainaElastomeroFlessibile_p - 10R24YUifAkfNT8RZtqKP1 1.33989679963273*1.35			1,809			1,809		
	Isolamento tubazione:GuainaElastomeroFlessibile_p - 10R24YUifAkfNT8RZtqKP4 1.86399770645685*1.35			2,516			2,516		
	Isolamento tubazione:GuainaElastomeroFlessibile_p - 2EdY$BDPf018um0KcfGAqB 0.985217883069485*1.35			1,330			1,330		
	Isolamento tubazione:GuainaElastomeroFlessibile_p - 2EdY$BDPf018um0KcfGAsI 0.0419329187744248*1.35			0,057			0,057		
	Isolamento tubazione:GuainaElastomeroFlessibile_p - 2EdY$BDPf018um0KcfGAsC 0.0573529154839557*1.35			0,077			0,077		
	Isolamento tubazione:GuainaElastomeroFlessibile_p - 2EdY$BDPf018um0KcfGAsE 1.48407470726301*1.35			2,004			2,004		
	Isolamento tubazione:GuainaElastomeroFlessibile_p - 2EdY$BDPf018um0KcfGAs8			0,077			0,077		
	A RIPORTARE IMPIANTI MECCANICI								**823 873,96**
	A RIPORTARE LOCALI TECNICI								**1 765 372,54**
	A RIPORTARE TERMINAL PARTENZE								***46 966 681,6***
	A RIPORTARE								47 220 138,26

COMPUTO METRICO ESTIMATIVO

L1 - TERMINAL

01 - TERMINAL PARTENZE

006 - LOCALI TECNICI

MEC - IMPIANTI MECCANICI

N. ARTICOLO	INDICAZIONE DEI LAVORI E DELLE PROVVISTE	U.M.	DIMENSIONI				QUANTITA'	PREZZO	IMPORTO
			SIMILI	LUNG.	LARG.	ALT.			
	RIPORTO								47 220 138,26
	0.057352915483975*1.35								
	Isolamento tubazione:GuainaElastomeroFlessibile_p - 2EdY$BDPf018um0KcfGAsA 0.0573529154839875*1.35			0,077			0,077		
	Isolamento tubazione:GuainaElastomeroFlessibile_p - 2EdY$BDPf018um0KcfGAsB 0.395631635916961*1.35			0,534			0,534		
	Isolamento tubazione:GuainaElastomeroFlessibile_p - 2EdY$BDPf018um0KcfGAs1 0.0945023261008486*1.35			0,128			0,128		
	Isolamento tubazione:GuainaElastomeroFlessibile_p - 2EdY$BDPf018um0KcfGAs2 0.526884494871559*1.35			0,711			0,711		
	Isolamento tubazione:GuainaElastomeroFlessibile_p - 2EdY$BDPf018um0KcfGAs3 0.0974529285123035*1.35			0,132			0,132		
	Isolamento tubazione:GuainaElastomeroFlessibile_p - 2EdY$BDPf018um0KcfGAsy 0.0945023261008321*1.35			0,128			0,128		
	Isolamento tubazione:GuainaElastomeroFlessibile_p - 2EdY$BDPf018um0KcfGAsz 0.0425068657001013*1.35			0,057			0,057		
	Isolamento tubazione:GuainaElastomeroFlessibile_p - 2EdY$BDPf018um0KcfGAs_ 0.747797465579391*1.35			1,010			1,010		
	Isolamento tubazione:GuainaElastomeroFlessibile_p - 2EdY$BDPf018um0KcfGAsu 0.0424789208314336*1.35			0,057			0,057		
	Isolamento tubazione:GuainaElastomeroFlessibile_p - 2EdY$BDPf018um0KcfGAsq 0.0424789208314445*1.35			0,057			0,057		
	Isolamento tubazione:GuainaElastomeroFlessibile_p - 2EdY$BDPf018um0KcfGAsr 14.6433110932598*1.35			19,768			19,768		
	Isolamento tubazione:GuainaElastomeroFlessibile_p - 2EdY$BDPf018um0KcfGAtf 1.17811729157419*1.35			1,590			1,590		
	Isolamento tubazione:GuainaElastomeroFlessibile_p - 2EdY$BDPf018um0KcfGAta 0.0573529154839768*1.35			0,077			0,077		
	Isolamento tubazione:GuainaElastomeroFlessibile_p - 2EdY$BDPf018um0KcfGAtb 0.229411661935563*1.35			0,310			0,310		
	Isolamento tubazione:GuainaElastomeroFlessibile_p - 2EdY$BDPf018um0KcfGAtd			0,005			0,005		
	A RIPORTARE IMPIANTI MECCANICI								**823 873,96**
	A RIPORTARE LOCALI TECNICI								**1 765 372,54**
	A RIPORTARE TERMINAL PARTENZE								***46 966 681,6***
	A RIPORTARE								47 220 138,26

COMPUTO METRICO ESTIMATIVO

L1 - TERMINAL

01 - TERMINAL PARTENZE

006 - LOCALI TECNICI

MEC - IMPIANTI MECCANICI

N. ARTICOLO	INDICAZIONE DEI LAVORI E DELLE PROVVISTE	U.M.	DIMENSIONI				QUANTITA'	PREZZO	IMPORTO
			SIMILI	LUNG.	LARG.	ALT.			
	RIPORTO								47 220 138,26
	0.00338129617304328*1.35								
	Isolamento tubazione:GuainaElastomeroFlessibile_p - 2EdY$BDPf018um0KcfGAtX 0.0524428520456092*1.35			0,071			0,071		
	Isolamento tubazione:GuainaElastomeroFlessibile_p - 2EdY$BDPf018um0KcfGAtY 1.0580980862497*1.35			1,428			1,428		
	Isolamento tubazione:GuainaElastomeroFlessibile_p - 2EdY$BDPf018um0KcfGAtZ 0.105332222019254*1.35			0,142			0,142		
	Isolamento tubazione:GuainaElastomeroFlessibile_p - 2EdY$BDPf018um0KcfGAmT 0.0501838010484221*1.35			0,068			0,068		
	Isolamento tubazione:GuainaElastomeroFlessibile_p - 2EdY$BDPf018um0KcfGAoU 3.06514498087766*1.35			4,138			4,138		
	Isolamento tubazione:GuainaElastomeroFlessibile_p - 2EdY$BDPf018um0KcfGAoP 3.06514498087747*1.35			4,138			4,138		
	Isolamento tubazione:GuainaElastomeroFlessibile_p - 2EdY$BDPf018um0KcfGAoK 0.072113571699141*1.35			0,097			0,097		
	Isolamento tubazione:GuainaElastomeroFlessibile_p - 2EdY$BDPf018um0KcfGAoM 0.0721135721649307*1.35			0,097			0,097		
	Isolamento tubazione:GuainaElastomeroFlessibile_p - 2EdY$BDPf018um0KcfGAoG 12.7523284888056*1.35			17,216			17,216		
	Isolamento tubazione:GuainaElastomeroFlessibile_p - 2EdY$BDPf018um0KcfGAym 0.0614002345184583*1.35			0,083			0,083		
	Isolamento tubazione:GuainaElastomeroFlessibile_p - 2EdY$BDPf018um0KcfGAyn 0.0728192432447305*1.35			0,098			0,098		
	Isolamento tubazione:GuainaElastomeroFlessibile_p - 2EdY$BDPf018um0KcfGAyo 0.0656270196936553*1.35			0,089			0,089		
	Isolamento tubazione:GuainaElastomeroFlessibile_p - 2EdY$BDPf018um0KcfGAyp 0.0685926230283952*1.35			0,093			0,093		
	Isolamento tubazione:GuainaElastomeroFlessibile_p - 2EdY$BDPf018um0KcfGAyi 2.02213550454268*1.35			2,730			2,730		
	Isolamento tubazione:GuainaElastomeroFlessibile_p - 2EdY$BDPf018um0KcfGAyl			0,050			0,050		
	A RIPORTARE IMPIANTI MECCANICI								**823 873,96**
	A RIPORTARE LOCALI TECNICI								**1 765 372,54**
	A RIPORTARE TERMINAL PARTENZE								***46 966 681,6***
	A RIPORTARE								47 220 138,26

COMPUTO METRICO ESTIMATIVO

L1 - TERMINAL

01 - TERMINAL PARTENZE

006 - LOCALI TECNICI

MEC - IMPIANTI MECCANICI

N. ARTICOLO	INDICAZIONE DEI LAVORI E DELLE PROVVISTE	U.M.	DIMENSIONI				QUANTITA'	PREZZO	IMPORTO
			SIMILI	LUNG.	LARG.	ALT.			
	RIPORTO								47 220 138,26
	0.0371942579037882*1.35								
	Isolamento tubazione:GuainaElastomeroFlessibile_p - 2EdY$BDPf018um0KcfGAye 0.0374539122504757*1.35			0,051			0,051		
	Isolamento tubazione:GuainaElastomeroFlessibile_p - 2EdY$BDPf018um0KcfGAyd 0.0491292131893928*1.35			0,066			0,066		
	Isolamento tubazione:GuainaElastomeroFlessibile_p - 2EdY$BDPf018um0KcfGAyW 0.0447684076752835*1.35			0,060			0,060		
	Isolamento tubazione:GuainaElastomeroFlessibile_p - 2EdY$BDPf018um0KcfGAyX 0.0447684076752798*1.35			0,060			0,060		
	Isolamento tubazione:GuainaElastomeroFlessibile_p - 2EdY$BDPf018um0KcfGAyY 0.0491292131893928*1.35			0,066			0,066		
	Isolamento tubazione:GuainaElastomeroFlessibile_p - 2EdY$BDPf018um0KcfGA_y 0.130037431436162*1.35			0,176			0,176		
	Totale	m²					482,489	24,39000	11 767,91
5720 AP-E.ITM.027	ISOLANTE PER TUBAZIONI E SUPERFICI IN LASTRA DI ELASTOMERO ESTRUSO Spessore della lastra = mm 40.								
	Isolamento tubazione:GuainaElastomeroFlessibile_p - 2YEcE1aib4_9y$NZzYX2h$ 1.63801057595542*1.35			2,211			2,211		
	Isolamento tubazione:GuainaElastomeroFlessibile_p - 2YEcE1aib4_9y$NZzYX2hu 0.0698770002611375*1.35			0,094			0,094		
	Isolamento tubazione:GuainaElastomeroFlessibile_p - 2YEcE1aib4_9y$NZzYX2hw 1.47795711166954*1.35			1,995			1,995		
	Isolamento tubazione:GuainaElastomeroFlessibile_p - 2YEcE1aib4_9y$NZzYX2hx 0.140144374825456*1.35			0,189			0,189		
	Isolamento tubazione:GuainaElastomeroFlessibile_p - 2YEcE1aib4_9y$NZzYX2hb 0.678278373586458*1.35			0,916			0,916		
	Isolamento tubazione:GuainaElastomeroFlessibile_p - 2YEcE1aib4_9y$NZzYX2hc 0.678278373586486*1.35			0,916			0,916		
	Isolamento tubazione:GuainaElastomeroFlessibile_p - 2YEcE1aib4_9y$NZzYX2hd			0,790			0,790		
	A RIPORTARE IMPIANTI MECCANICI								**835 641,87**
	A RIPORTARE LOCALI TECNICI								**1 777 140,45**
	A RIPORTARE TERMINAL PARTENZE								***46 978 449,5***
	A RIPORTARE								47 231 906,17

COMPUTO METRICO ESTIMATIVO

L1 - TERMINAL

01 - TERMINAL PARTENZE

006 - LOCALI TECNICI

MEC - IMPIANTI MECCANICI

N. ARTICOLO	INDICAZIONE DEI LAVORI E DELLE PROVVISTE	U.M.	DIMENSIONI				QUANTITA'	PREZZO	IMPORTO
			SIMILI	LUNG.	LARG.	ALT.			
	RIPORTO								47 231 906,17
	0.585315565730341*1.35								
	Isolamento tubazione:GuainaElastomeroFlessibile_p - 2YEcE1aib4_9y$NZzYX2hW 0.682909141514398*1.35			0,922			0,922		
	Isolamento tubazione:GuainaElastomeroFlessibile_p - 2YEcE1aib4_9y$NZzYX2hl 0.169765571545655*1.35			0,229			0,229		
	Isolamento tubazione:GuainaElastomeroFlessibile_p - 2YEcE1aib4_9y$NZzYX2he 0.0514522867634541*1.35			0,069			0,069		
	Isolamento tubazione:GuainaElastomeroFlessibile_p - 2YEcE1aib4_9y$NZzYX2hf 0.0402384241551764*1.35			0,054			0,054		
	Totale	m²					8,385	91,00000	763,04
5730 NP25.22CL.PR.C.000510.090.b	Finitura esterna tubaz.isol.lamierino di alluminio Finitura esterna tubaz.isol.lamierino di alluminio								
	Isolamento tubazione:GuainaElastomeroFlessibile_p - 2YEcE1aib4_9y$NZzYX2h$ 1.63801057595542*1.35			2,211			2,211		
	Isolamento tubazione:GuainaElastomeroFlessibile_p - 2YEcE1aib4_9y$NZzYX2hu 0.0698770002611375*1.35			0,094			0,094		
	Isolamento tubazione:GuainaElastomeroFlessibile_p - 2YEcE1aib4_9y$NZzYX2hw 1.47795711166954*1.35			1,995			1,995		
	Isolamento tubazione:GuainaElastomeroFlessibile_p - 2YEcE1aib4_9y$NZzYX2hx 0.140144374825456*1.35			0,189			0,189		
	Isolamento tubazione:GuainaElastomeroFlessibile_p - 2YEcE1aib4_9y$NZzYX2hb 0.678278373586458*1.35			0,916			0,916		
	Isolamento tubazione:GuainaElastomeroFlessibile_p - 2YEcE1aib4_9y$NZzYX2hc 0.678278373586486*1.35			0,916			0,916		
	Isolamento tubazione:GuainaElastomeroFlessibile_p - 2YEcE1aib4_9y$NZzYX2hd 0.585315565730341*1.35			0,790			0,790		
	Isolamento tubazione:GuainaElastomeroFlessibile_p - 2YEcE1aib4_9y$NZzYX2hW 0.682909141514398*1.35			0,922			0,922		
	Isolamento tubazione:GuainaElastomeroFlessibile_p - 2YEcE1aib4_9y$NZzYX2hl			0,229			0,229		
	A RIPORTARE IMPIANTI MECCANICI								**836 404,91**
	A RIPORTARE LOCALI TECNICI								**1 777 903,49**
	A RIPORTARE TERMINAL PARTENZE								***46 979 212,6***
	A RIPORTARE								47 232 669,21

COMPUTO METRICO ESTIMATIVO

L1 - TERMINAL

01 - TERMINAL PARTENZE

006 - LOCALI TECNICI

MEC - IMPIANTI MECCANICI

N. ARTICOLO	INDICAZIONE DEI LAVORI E DELLE PROVVISTE	U.M.	DIMENSIONI				QUANTITA'	PREZZO	IMPORTO
			SIMILI	LUNG.	LARG.	ALT.			
	RIPORTO								47 232 669,21
	0.169765571545655*1.35								
	Isolamento tubazione:GuainaElastomeroFlessibile_p - 2YEcE1aib4_9y$NZzYX2he 0.0514522867634541*1.35			0,069			0,069		
	Isolamento tubazione:GuainaElastomeroFlessibile_p - 2YEcE1aib4_9y$NZzYX2hf 0.0402384241551764*1.35			0,054			0,054		
	Totale	m²					8,385	24,39000	204,51
5740 AP-E.ITM.028	ISOLANTE PER TUBAZIONI E SUPERFICI IN LASTRA DI ELASTOMERO ESTRUSO Spessore della lastra = mm 50.								
	Isolamento tubazione:GuainaElastomeroFlessibile_p - 2YEcE1aib4_9y$NZzYX2zZ 0.0948773155056783*1.35			0,128			0,128		
	Isolamento tubazione:GuainaElastomeroFlessibile_p - 2YEcE1aib4_9y$NZzYX2zi 0.7009169720352*1.35			0,946			0,946		
	Isolamento tubazione:GuainaElastomeroFlessibile_p - 2YEcE1aib4_9y$NZzYX2zj 0.0955449432145102*1.35			0,129			0,129		
	Isolamento tubazione:GuainaElastomeroFlessibile_p - 2YEcE1aib4_9y$NZzYX2zk 12.2576624130257*1.35			16,548			16,548		
	Isolamento tubazione:GuainaElastomeroFlessibile_p - 2YEcE1aib4_9y$NZzYX2zf 0.00660342311337431*1.35			0,009			0,009		
	Isolamento tubazione:GuainaElastomeroFlessibile_p - 2YEcE1aib4_9y$NZzYX2zg 0.688339003939942*1.35			0,929			0,929		
	Isolamento tubazione:GuainaElastomeroFlessibile_p - 2YEcE1aib4_9y$NZzYX2zK 0.688991795477469*1.35			0,930			0,930		
	Isolamento tubazione:GuainaElastomeroFlessibile_p - 2YEcE1aib4_9y$NZzYX2zL 12.227119216581*1.35			16,507			16,507		
	Isolamento tubazione:GuainaElastomeroFlessibile_p - 2YEcE1aib4_9y$NZzYX2zN 0.0742612489570651*1.35			0,100			0,100		
	Isolamento tubazione:GuainaElastomeroFlessibile_p - 2YEcE1aib4_9y$NZzYX2zG 0.124093135618747*1.35			0,168			0,168		
	Isolamento tubazione:GuainaElastomeroFlessibile_p - 2YEcE1aib4_9y$NZzYX2zH			0,162			0,162		
	A RIPORTARE IMPIANTI MECCANICI								**836 609,42**
	A RIPORTARE LOCALI TECNICI								**1 778 108,00**
	A RIPORTARE TERMINAL PARTENZE								***46 979 417,1***
	A RIPORTARE								47 232 873,72

COMPUTO METRICO ESTIMATIVO

L1 - TERMINAL

01 - TERMINAL PARTENZE

006 - LOCALI TECNICI

MEC - IMPIANTI MECCANICI

N. ARTICOLO	INDICAZIONE DEI LAVORI E DELLE PROVVISTE	U.M.	DIMENSIONI				QUANTITA'	PREZZO	IMPORTO
			SIMILI	LUNG.	LARG.	ALT.			
	RIPORTO								47 232 873,72
	0.11987485044045*1.35								
	Isolamento tubazione:GuainaElastomeroFlessibile_p - 2YEcE1aib4_9y$NZzYX2zI 9.33047018114912*1.35			12,596			12,596		
	Isolamento tubazione:GuainaElastomeroFlessibile_p - 2YEcE1aib4_9y$NZzYX2zS 0.632302060385234*1.35			0,854			0,854		
	Isolamento tubazione:GuainaElastomeroFlessibile_p - 2YEcE1aib4_9y$NZzYX2zT 0.496731020208047*1.35			0,671			0,671		
	Isolamento tubazione:GuainaElastomeroFlessibile_p - 2YEcE1aib4_9y$NZzYX2zU 0.626069071838174*1.35			0,845			0,845		
	Isolamento tubazione:GuainaElastomeroFlessibile_p - 2YEcE1aib4_9y$NZzYX2zV 9.28697511745069*1.35			12,537			12,537		
	Isolamento tubazione:GuainaElastomeroFlessibile_p - 2YEcE1aib4_9y$NZzYX2zQ 0.610290641473318*1.35			0,824			0,824		
	Isolamento tubazione:GuainaElastomeroFlessibile_p - 2YEcE1aib4_9y$NZzYX2zR 1.41583902998429*1.35			1,911			1,911		
	Isolamento tubazione:GuainaElastomeroFlessibile_p - 2YEcE1aib4_9y$NZzYX2z4 2.25302832395173*1.35			3,042			3,042		
	Isolamento tubazione:GuainaElastomeroFlessibile_p - 2YEcE1aib4_9y$NZzYX2z5 1.48923358461816*1.35			2,010			2,010		
	Isolamento tubazione:GuainaElastomeroFlessibile_p - 2YEcE1aib4_9y$NZzYX2z1 0.174975628701512*1.35			0,236			0,236		
	Isolamento tubazione:GuainaElastomeroFlessibile_p - 2YEcE1aib4_9y$NZzYX2zD 0.23837186170286*1.35			0,322			0,322		
	Isolamento tubazione:GuainaElastomeroFlessibile_p - 2YEcE1aib4_9y$NZzYX2z8 2.1386307477365*1.35			2,887			2,887		
	Isolamento tubazione:GuainaElastomeroFlessibile_p - 2YEcE1aib4_9y$NZzYX2z9 0.195177259316086*1.35			0,263			0,263		
	Isolamento tubazione:GuainaElastomeroFlessibile_p - 2YEcE1aib4_9y$NZzYX2yq 2.58111260141672*1.35			3,485			3,485		
	Isolamento tubazione:GuainaElastomeroFlessibile_p - 2YEcE1aib4_9y$NZzYX2ys			1,879			1,879		
	A RIPORTARE IMPIANTI MECCANICI								**836 609,42**
	A RIPORTARE LOCALI TECNICI								**1 778 108,00**
	A RIPORTARE TERMINAL PARTENZE								***46 979 417,1***
	A RIPORTARE								47 232 873,72

COMPUTO METRICO ESTIMATIVO

L1 - TERMINAL

01 - TERMINAL PARTENZE

006 - LOCALI TECNICI

MEC - IMPIANTI MECCANICI

N. ARTICOLO	INDICAZIONE DEI LAVORI E DELLE PROVVISTE	U.M.	DIMENSIONI				QUANTITA'	PREZZO	IMPORTO
			SIMILI	LUNG.	LARG.	ALT.			
	RIPORTO								47 232 873,72
	1.39208832501186*1.35								
	Isolamento tubazione:GuainaElastomeroFlessibile_p - 2YEcE1aib4_9y$NZzYX2yt 1.31448295350917*1.35			1,775			1,775		
	Isolamento tubazione:GuainaElastomeroFlessibile_p - 2YEcE1aib4_9y$NZzYX2yn 0.113369929282828*1.35			0,153			0,153		
	Isolamento tubazione:GuainaElastomeroFlessibile_p - 2YEcE1aib4_9y$NZzYX2y$ 0.420651855413543*1.35			0,568			0,568		
	Isolamento tubazione:GuainaElastomeroFlessibile_p - 2YEcE1aib4_9y$NZzYX2yu 0.106472728560786*1.35			0,144			0,144		
	Isolamento tubazione:GuainaElastomeroFlessibile_p - 2YEcE1aib4_9y$NZzYX2yv 0.299096911389125*1.35			0,404			0,404		
	Isolamento tubazione:GuainaElastomeroFlessibile_p - 2YEcE1aib4_9y$NZzYX2yw 0.130210602651255*1.35			0,176			0,176		
	Isolamento tubazione:GuainaElastomeroFlessibile_p - 2YEcE1aib4_9y$NZzYX2yx 0.099936352392252*1.35			0,135			0,135		
	Isolamento tubazione:GuainaElastomeroFlessibile_p - 2YEcE1aib4_9y$NZzYX2ya 0.0984253577126169*1.35			0,133			0,133		
	Isolamento tubazione:GuainaElastomeroFlessibile_p - 2YEcE1aib4_9y$NZzYX2yb 0.328232169848468*1.35			0,443			0,443		
	Isolamento tubazione:GuainaElastomeroFlessibile_p - 2YEcE1aib4_9y$NZzYX2yc 0.127855723518197*1.35			0,173			0,173		
	Isolamento tubazione:GuainaElastomeroFlessibile_p - 2YEcE1aib4_9y$NZzYX2yd 0.454979941007949*1.35			0,614			0,614		
	Isolamento tubazione:GuainaElastomeroFlessibile_p - 2YEcE1aib4_9y$NZzYX2yW 0.0996412778929072*1.35			0,135			0,135		
	Isolamento tubazione:GuainaElastomeroFlessibile_p - 2YEcE1aib4_9y$NZzYX2yX 0.135505708403167*1.35			0,183			0,183		
	Isolamento tubazione:GuainaElastomeroFlessibile_p - 2YEcE1aib4_9y$NZzYX2yY 0.135505708403205*1.35			0,183			0,183		
	Isolamento tubazione:GuainaElastomeroFlessibile_p - 2YEcE1aib4_9y$NZzYX2y9			14,745			14,745		
	A RIPORTARE IMPIANTI MECCANICI								**836 609,42**
	A RIPORTARE LOCALI TECNICI								**1 778 108,00**
	A RIPORTARE TERMINAL PARTENZE								***46 979 417,1***
	A RIPORTARE								47 232 873,72

COMPUTO METRICO ESTIMATIVO

L1 - TERMINAL

01 - TERMINAL PARTENZE

006 - LOCALI TECNICI

MEC - IMPIANTI MECCANICI

N. ARTICOLO	INDICAZIONE DEI LAVORI E DELLE PROVVISTE	U.M.	DIMENSIONI				QUANTITA'	PREZZO	IMPORTO
			SIMILI	LUNG.	LARG.	ALT.			
	RIPORTO								47 232 873,72
	10.922093793092*1.35								
	Isolamento tubazione:GuainaElastomeroFlessibile_p - 2YEcE1aib4_9y$NZzYX2yB 10.8113241413735*1.35			14,595			14,595		
	Isolamento tubazione:GuainaElastomeroFlessibile_p - 2YEcE1aib4_9y$NZzYX2pE 0.123501488965846*1.35			0,167			0,167		
	Isolamento tubazione:GuainaElastomeroFlessibile_p - 2YEcE1aib4_9y$NZzYX2pF 0.0899071981183024*1.35			0,121			0,121		
	Isolamento tubazione:GuainaElastomeroFlessibile_p - 2YEcE1aib4_9y$NZzYX2p8 0.41910256508786*1.35			0,566			0,566		
	Isolamento tubazione:GuainaElastomeroFlessibile_p - 2YEcE1aib4_9y$NZzYX2p9 0.867322574582325*1.35			1,171			1,171		
	Isolamento tubazione:GuainaElastomeroFlessibile_p - 2YEcE1aib4_9y$NZzYX2pA 0.125624729408979*1.35			0,170			0,170		
	Isolamento tubazione:GuainaElastomeroFlessibile_p - 2YEcE1aib4_9y$NZzYX2pB 0.103279073088967*1.35			0,139			0,139		
	Isolamento tubazione:GuainaElastomeroFlessibile_p - 2YEcE1aib4_9y$NZzYX2oq 0.390948671476104*1.35			0,528			0,528		
	Isolamento tubazione:GuainaElastomeroFlessibile_p - 2YEcE1aib4_9y$NZzYX2or 0.818078973675331*1.35			1,104			1,104		
	Isolamento tubazione:GuainaElastomeroFlessibile_p - 2YEcE1aib4_9y$NZzYX2o_ 1.57954327989213*1.35			2,132			2,132		
	Isolamento tubazione:GuainaElastomeroFlessibile_p - 2YEcE1aib4_9y$NZzYX2o$ 1.78131520965984*1.35			2,405			2,405		
	Isolamento tubazione:GuainaElastomeroFlessibile_p - 2YEcE1aib4_9y$NZzYX2ou 2.17763510271255*1.35			2,940			2,940		
	Isolamento tubazione:GuainaElastomeroFlessibile_p - 2YEcE1aib4_9y$NZzYX2ov 0.111632551920471*1.35			0,151			0,151		
	Isolamento tubazione:GuainaElastomeroFlessibile_p - 2YEcE1aib4_9y$NZzYX2ow 2.31896368372133*1.35			3,131			3,131		
	Isolamento tubazione:GuainaElastomeroFlessibile_p - 2YEcE1aib4_9y$NZzYX2ox			0,145			0,145		
	A RIPORTARE IMPIANTI MECCANICI								**836 609,42**
	A RIPORTARE LOCALI TECNICI								**1 778 108,00**
	A RIPORTARE TERMINAL PARTENZE								***46 979 417,1***
	A RIPORTARE								47 232 873,72

COMPUTO METRICO ESTIMATIVO

L1 - TERMINAL

01 - TERMINAL PARTENZE

006 - LOCALI TECNICI

MEC - IMPIANTI MECCANICI

N. ARTICOLO	INDICAZIONE DEI LAVORI E DELLE PROVVISTE	U.M.	DIMENSIONI				QUANTITA'	PREZZO	IMPORTO
			SIMILI	LUNG.	LARG.	ALT.			
	RIPORTO								47 232 873,72
	0.107686785136085*1.35								
	Isolamento tubazione:GuainaElastomeroFlessibile_p - 2YEcE1aib4_9y$NZzYX2nl 0.0807679955505633*1.35			0,109			0,109		
	Isolamento tubazione:GuainaElastomeroFlessibile_p - 2YEcE1aib4_9y$NZzYX2ne 0.0786317079244794*1.35			0,106			0,106		
	Isolamento tubazione:GuainaElastomeroFlessibile_p - 2YEcE1aib4_9y$NZzYX2nf 0.382899557770357*1.35			0,517			0,517		
	Isolamento tubazione:GuainaElastomeroFlessibile_p - 2YEcE1aib4_9y$NZzYX2ng 0.85011261586686*1.35			1,148			1,148		
	Isolamento tubazione:GuainaElastomeroFlessibile_p - 2YEcE1aib4_9y$NZzYX2nh 0.0864885808881239*1.35			0,117			0,117		
	Isolamento tubazione:GuainaElastomeroFlessibile_p - 2YEcE1aib4_9y$NZzYX2nK 0.103279073088177*1.35			0,139			0,139		
	Isolamento tubazione:GuainaElastomeroFlessibile_p - 2YEcE1aib4_9y$NZzYX2nL 0.330611134151344*1.35			0,446			0,446		
	Isolamento tubazione:GuainaElastomeroFlessibile_p - 2YEcE1aib4_9y$NZzYX2nM 0.814817529261991*1.35			1,100			1,100		
	Isolamento tubazione:GuainaElastomeroFlessibile_p - 2YEcE1aib4_9y$NZzYX2nV 2.40425133326267*1.35			3,246			3,246		
	Isolamento tubazione:GuainaElastomeroFlessibile_p - 2YEcE1aib4_9y$NZzYX2nO 1.82696107947697*1.35			2,466			2,466		
	Isolamento tubazione:GuainaElastomeroFlessibile_p - 2YEcE1aib4_9y$NZzYX2nP 2.54558234376872*1.35			3,437			3,437		
	Isolamento tubazione:GuainaElastomeroFlessibile_p - 2YEcE1aib4_9y$NZzYX2nQ 0.0864878264039531*1.35			0,117			0,117		
	Isolamento tubazione:GuainaElastomeroFlessibile_p - 2YEcE1aib4_9y$NZzYX2nR 1.99905559071703*1.35			2,699			2,699		
	Isolamento tubazione:GuainaElastomeroFlessibile_p - 2YEcE1aib4_9y$NZzYX2n4 0.0884856194915901*1.35			0,119			0,119		
	Isolamento tubazione:GuainaElastomeroFlessibile_p - 2YEcE1aib4_9y$NZzYX2mY			0,482			0,482		
	A RIPORTARE IMPIANTI MECCANICI								**836 609,42**
	A RIPORTARE LOCALI TECNICI								**1 778 108,00**
	A RIPORTARE TERMINAL PARTENZE								***46 979 417,1***
	A RIPORTARE								47 232 873,72

COMPUTO METRICO ESTIMATIVO

L1 - TERMINAL

01 - TERMINAL PARTENZE

006 - LOCALI TECNICI

MEC - IMPIANTI MECCANICI

N. ARTICOLO	INDICAZIONE DEI LAVORI E DELLE PROVVISTE	U.M.	DIMENSIONI				QUANTITA'	PREZZO	IMPORTO
			SIMILI	LUNG.	LARG.	ALT.			
	RIPORTO								47 232 873,72
	0.357300571981192*1.35								
	Isolamento tubazione:GuainaElastomeroFlessibile_p - 2YEcE1aib4_9y$NZzYX2mZ 0.357300571981184*1.35			0,482			0,482		
	Isolamento tubazione:GuainaElastomeroFlessibile_p - 2YEcE1aib4_9y$NZzYX2mi 0.0991028892605504*1.35			0,134			0,134		
	Isolamento tubazione:GuainaElastomeroFlessibile_p - 2YEcE1aib4_9y$NZzYX2mj 0.0991028892606019*1.35			0,134			0,134		
	Isolamento tubazione:GuainaElastomeroFlessibile_p - 2YEcE1aib4_9y$NZzYX2mk 0.0663160364042468*1.35			0,090			0,090		
	Isolamento tubazione:GuainaElastomeroFlessibile_p - 2YEcE1aib4_9y$NZzYX2ml 0.381588996358906*1.35			0,515			0,515		
	Isolamento tubazione:GuainaElastomeroFlessibile_p - 2YEcE1aib4_9y$NZzYX2me 0.0869718510219482*1.35			0,117			0,117		
	Isolamento tubazione:GuainaElastomeroFlessibile_p - 2YEcE1aib4_9y$NZzYX2mf 0.402244810976624*1.35			0,543			0,543		
	Isolamento tubazione:GuainaElastomeroFlessibile_p - 2YEcE1aib4_9y$NZzYX2mI 2.77138756217288*1.35			3,741			3,741		
	Isolamento tubazione:GuainaElastomeroFlessibile_p - 2YEcE1aib4_9y$NZzYX2mJ 2.6300583042595*1.35			3,551			3,551		
	Isolamento tubazione:GuainaElastomeroFlessibile_p - 2YEcE1aib4_9y$NZzYX2mS 0.100561202743312*1.35			0,136			0,136		
	Isolamento tubazione:GuainaElastomeroFlessibile_p - 2YEcE1aib4_9y$NZzYX2mT 2.09463784639589*1.35			2,828			2,828		
	Isolamento tubazione:GuainaElastomeroFlessibile_p - 2YEcE1aib4_9y$NZzYX2mU 1.9098226629772*1.35			2,578			2,578		
	Isolamento tubazione:GuainaElastomeroFlessibile_p - 2YEcE1aib4_9y$NZzYX2mV 0.100561202743268*1.35			0,136			0,136		
	Isolamento tubazione:GuainaElastomeroFlessibile_p - 2YEcE1aib4_9y$NZzYX2sn 2.90758446094012*1.35			3,925			3,925		
	Isolamento tubazione:GuainaElastomeroFlessibile_p - 2YEcE1aib4_9y$NZzYX2so			4,231			4,231		
	A RIPORTARE IMPIANTI MECCANICI								**836 609,42**
	A RIPORTARE LOCALI TECNICI								**1 778 108,00**
	A RIPORTARE TERMINAL PARTENZE								***46 979 417,1***
	A RIPORTARE								47 232 873,72

COMPUTO METRICO ESTIMATIVO

L1 - TERMINAL

01 - TERMINAL PARTENZE

006 - LOCALI TECNICI

MEC - IMPIANTI MECCANICI

N. ARTICOLO	INDICAZIONE DEI LAVORI E DELLE PROVVISTE	U.M.	DIMENSIONI				QUANTITA'	PREZZO	IMPORTO
			SIMILI	LUNG.	LARG.	ALT.			
	RIPORTO								47 232 873,72
	3.1337289236698*1.35								
	Isolamento tubazione:GuainaElastomeroFlessibile_p - 2YEcE1aib4_9y$NZzYX2sp 2.30635928324359*1.35			3,114			3,114		
	Isolamento tubazione:GuainaElastomeroFlessibile_p - 2YEcE1aib4_9y$NZzYX2sy 2.02953730498941*1.35			2,740			2,740		
	Isolamento tubazione:GuainaElastomeroFlessibile_p - 2YEcE1aib4_9y$NZzYX2s$ 0.587004950556552*1.35			0,792			0,792		
	Isolamento tubazione:GuainaElastomeroFlessibile_p - 2YEcE1aib4_9y$NZzYX2sv 5.95213605431672*1.35			8,035			8,035		
	Isolamento tubazione:GuainaElastomeroFlessibile_p - 2YEcE1aib4_9y$NZzYX2sx 0.113348348782279*1.35			0,153			0,153		
	Isolamento tubazione:GuainaElastomeroFlessibile_p - 2YEcE1aib4_9y$NZzYX2sb 4.74223379643452*1.35			6,402			6,402		
	Isolamento tubazione:GuainaElastomeroFlessibile_p - 2YEcE1aib4_9y$NZzYX2sd 4.82531635575136*1.35			6,514			6,514		
	Isolamento tubazione:GuainaElastomeroFlessibile_p - 2YEcE1aib4_9y$NZzYX2sW 0.641516004538256*1.35			0,866			0,866		
	Isolamento tubazione:GuainaElastomeroFlessibile_p - 2YEcE1aib4_9y$NZzYX2sZ 5.53901976196232*1.35			7,478			7,478		
	Isolamento tubazione:GuainaElastomeroFlessibile_p - 2YEcE1aib4_9y$NZzYX2si 0.613695096395907*1.35			0,828			0,828		
	Isolamento tubazione:GuainaElastomeroFlessibile_p - 2YEcE1aib4_9y$NZzYX2sl 5.68811423228735*1.35			7,679			7,679		
	Isolamento tubazione:GuainaElastomeroFlessibile_p - 2YEcE1aib4_9y$NZzYX2se 5.74591024112428*1.35			7,757			7,757		
	Isolamento tubazione:GuainaElastomeroFlessibile_p - 2YEcE1aib4_9y$NZzYX2sf 5.49529507057523*1.35			7,419			7,419		
	Isolamento tubazione:GuainaElastomeroFlessibile_p - 2YEcE1aib4_9y$NZzYX2sg 5.57777368334704*1.35			7,530			7,530		
	Isolamento tubazione:GuainaElastomeroFlessibile_p - 2YEcE1aib4_9y$NZzYX2sh			0,125			0,125		
	A RIPORTARE IMPIANTI MECCANICI								**836 609,42**
	A RIPORTARE LOCALI TECNICI								**1 778 108,00**
	A RIPORTARE TERMINAL PARTENZE								***46 979 417,1***
	A RIPORTARE								47 232 873,72

COMPUTO METRICO ESTIMATIVO

L1 - TERMINAL

01 - TERMINAL PARTENZE

006 - LOCALI TECNICI

MEC - IMPIANTI MECCANICI

N. ARTICOLO	INDICAZIONE DEI LAVORI E DELLE PROVVISTE	U.M.	DIMENSIONI				QUANTITA'	PREZZO	IMPORTO
			SIMILI	LUNG.	LARG.	ALT.			
	RIPORTO								47 232 873,72
	0.0929511657797057*1.35								
	Isolamento tubazione:GuainaElastomeroFlessibile_p - 2YEcE1aib4_9y$NZzYX2sM 0.0929511657797046*1.35			0,125			0,125		
	Isolamento tubazione:GuainaElastomeroFlessibile_p - 2YEcE1aib4_9y$NZzYX2sH 0.0786317079248264*1.35			0,106			0,106		
	Isolamento tubazione:GuainaElastomeroFlessibile_p - 2YEcE1aib4_9y$NZzYX2sS 0.0786317079248405*1.35			0,106			0,106		
	Isolamento tubazione:GuainaElastomeroFlessibile_p - 2YEcE1aib4_9y$NZzYX2sO 0.505688669664261*1.35			0,683			0,683		
	Isolamento tubazione:GuainaElastomeroFlessibile_p - 2YEcE1aib4_9y$NZzYX2sP 0.131780941450041*1.35			0,178			0,178		
	Isolamento tubazione:GuainaElastomeroFlessibile_p - 2YEcE1aib4_9y$NZzYX2sQ 0.189938732971766*1.35			0,256			0,256		
	Isolamento tubazione:GuainaElastomeroFlessibile_p - 2YEcE1aib4_9y$NZzYX2s4 0.126141637393473*1.35			0,170			0,170		
	Isolamento tubazione:GuainaElastomeroFlessibile_p - 2YEcE1aib4_9y$NZzYX2s5 0.470257530145284*1.35			0,635			0,635		
	Isolamento tubazione:GuainaElastomeroFlessibile_p - 2YEcE1aib4_9y$NZzYX2s6 0.186478608498394*1.35			0,252			0,252		
	Isolamento tubazione:GuainaElastomeroFlessibile_p - 2YEcE1aib4_9y$NZzYX2qd 2.39704236599483*1.35			3,236			3,236		
	Isolamento tubazione:GuainaElastomeroFlessibile_p - 2YEcE1aib4_9y$NZzYX2qW 0.0717898631707213*1.35			0,097			0,097		
	Isolamento tubazione:GuainaElastomeroFlessibile_p - 2YEcE1aib4_9y$NZzYX2qX 2.71430704738212*1.35			3,664			3,664		
	Isolamento tubazione:GuainaElastomeroFlessibile_p - 2YEcE1aib4_9y$NZzYX2qZ 0.232635919137611*1.35			0,314			0,314		
	Isolamento tubazione:GuainaElastomeroFlessibile_p - 2YEcE1aib4_9y$NZzYX2qj 1.20507659806219*1.35			1,627			1,627		
	Isolamento tubazione:GuainaElastomeroFlessibile_p - 2YEcE1aib4_9y$NZzYX2qk			0,111			0,111		
	A RIPORTARE IMPIANTI MECCANICI								**836 609,42**
	A RIPORTARE LOCALI TECNICI								**1 778 108,00**
	A RIPORTARE TERMINAL PARTENZE								***46 979 417,1***
	A RIPORTARE								47 232 873,72

COMPUTO METRICO ESTIMATIVO

L1 - TERMINAL

01 - TERMINAL PARTENZE

006 - LOCALI TECNICI

MEC - IMPIANTI MECCANICI

N. ARTICOLO	INDICAZIONE DEI LAVORI E DELLE PROVVISTE	U.M.	DIMENSIONI				QUANTITA'	PREZZO	IMPORTO
			SIMILI	LUNG.	LARG.	ALT.			
	RIPORTO								47 232 873,72
	0.082498667545978*1.35								
	Isolamento tubazione:GuainaElastomeroFlessibile_p - 2YEcE1aib4_9y$NZzYX2qf 2.33666603439975*1.35			3,154			3,154		
	Isolamento tubazione:GuainaElastomeroFlessibile_p - 2YEcE1aib4_9y$NZzYX2qg 0.109421146505821*1.35			0,148			0,148		
	Isolamento tubazione:GuainaElastomeroFlessibile_p - 2YEcE1aib4_9y$NZzYX2qK 0.00437387710160841*1.35			0,006			0,006		
	Isolamento tubazione:GuainaElastomeroFlessibile_p - 2YEcE1aib4_9y$NZzYX2qL 0.797298568132873*1.35			1,076			1,076		
	Isolamento tubazione:GuainaElastomeroFlessibile_p - 2YEcE1aib4_9y$NZzYX2qG 0.0464495557919203*1.35			0,063			0,063		
	Isolamento tubazione:GuainaElastomeroFlessibile_p - 2YEcE1aib4_9y$NZzYX2qI 0.823864932256572*1.35			1,112			1,112		
	Isolamento tubazione:GuainaElastomeroFlessibile_p - 2YEcE1aib4_9y$NZzYX2qV 0.0782589059408251*1.35			0,106			0,106		
	Isolamento tubazione:GuainaElastomeroFlessibile_p - 2YEcE1aib4_9y$NZzYX2qO 0.314154291858878*1.35			0,424			0,424		
	Isolamento tubazione:GuainaElastomeroFlessibile_p - 2YEcE1aib4_9y$NZzYX2qP 0.0782589059407871*1.35			0,106			0,106		
	Isolamento tubazione:GuainaElastomeroFlessibile_p - 2YEcE1aib4_9y$NZzYX2qQ 0.335263059622478*1.35			0,453			0,453		
	Isolamento tubazione:GuainaElastomeroFlessibile_p - 2YEcE1aib4_9y$NZzYX2qR 4.15943616337067*1.35			5,615			5,615		
	Isolamento tubazione:GuainaElastomeroFlessibile_p - 2YEcE1aib4_9y$NZzYX2q4 0.0795046722502113*1.35			0,107			0,107		
	Isolamento tubazione:GuainaElastomeroFlessibile_p - 2YEcE1aib4_9y$NZzYX2hM 3.43929342315989*1.35			4,643			4,643		
	Isolamento tubazione:GuainaElastomeroFlessibile_p - 2YEcE1aib4_9y$NZzYX2hN 0.0533896392717738*1.35			0,072			0,072		
	Isolamento tubazione:GuainaElastomeroFlessibile_p - 2YEcE1aib4_9y$NZzYX2hH			4,303			4,303		
	A RIPORTARE IMPIANTI MECCANICI								**836 609,42**
	A RIPORTARE LOCALI TECNICI								**1 778 108,00**
	A RIPORTARE TERMINAL PARTENZE								***46 979 417,1***
	A RIPORTARE								47 232 873,72

COMPUTO METRICO ESTIMATIVO

L1 - TERMINAL

01 - TERMINAL PARTENZE

006 - LOCALI TECNICI

MEC - IMPIANTI MECCANICI

N. ARTICOLO	INDICAZIONE DEI LAVORI E DELLE PROVVISTE	U.M.	DIMENSIONI				QUANTITA'	PREZZO	IMPORTO
			SIMILI	LUNG.	LARG.	ALT.			
	RIPORTO								47 232 873,72
	3.18745550206511*1.35								
	Isolamento tubazione:GuainaElastomeroFlessibile_p - 2YEcE1aib4_9y$NZzYX2hI 0.14405129086525*1.35			0,194			0,194		
	Isolamento tubazione:GuainaElastomeroFlessibile_p - 2YEcE1aib4_9y$NZzYX2hS 0.538490439455851*1.35			0,727			0,727		
	Isolamento tubazione:GuainaElastomeroFlessibile_p - 2YEcE1aib4_9y$NZzYX2hT 0.0453693664146703*1.35			0,061			0,061		
	Isolamento tubazione:GuainaElastomeroFlessibile_p - 2YEcE1aib4_9y$NZzYX2hU 0.71590979224198*1.35			0,966			0,966		
	Isolamento tubazione:GuainaElastomeroFlessibile_p - 2YEcE1aib4_9y$NZzYX2hP 0.887159578585888*1.35			1,198			1,198		
	Isolamento tubazione:GuainaElastomeroFlessibile_p - 2YEcE1aib4_9y$NZzYX2h6 0.205438779446391*1.35			0,277			0,277		
	Isolamento tubazione:GuainaElastomeroFlessibile_p - 2YEcE1aib4_9y$NZzYX2h7 0.538490439455847*1.35			0,727			0,727		
	Isolamento tubazione:GuainaElastomeroFlessibile_p - 2YEcE1aib4_9y$NZzYX2h0 0.0593342445943708*1.35			0,080			0,080		
	Isolamento tubazione:GuainaElastomeroFlessibile_p - 2YEcE1aib4_9y$NZzYX2g1 5.13593115595237*1.35			6,934			6,934		
	Isolamento tubazione:GuainaElastomeroFlessibile_p - 2YEcE1aib4_9y$NZzYX2g2 0.347164057946927*1.35			0,469			0,469		
	Isolamento tubazione:GuainaElastomeroFlessibile_p - 2YEcE1aib4_9y$NZzYX2g3 6.73383652799747*1.35			9,091			9,091		
	Isolamento tubazione:GuainaElastomeroFlessibile_p - 2YEcE1aib4_9y$NZzYX2gC 6.4981238727051*1.35			8,772			8,772		
	Isolamento tubazione:GuainaElastomeroFlessibile_p - 2YEcE1aib4_9y$NZzYX2gD 5.02432346524325*1.35			6,783			6,783		
	Isolamento tubazione:GuainaElastomeroFlessibile_p - 2YEcE1aib4_9y$NZzYX2gE 0.0546580077762457*1.35			0,074			0,074		
	Isolamento tubazione:GuainaElastomeroFlessibile_p - 2YEcE1aib4_9y$NZzYX2gF			0,987			0,987		
	A RIPORTARE IMPIANTI MECCANICI								**836 609,42**
	A RIPORTARE LOCALI TECNICI								**1 778 108,00**
	A RIPORTARE TERMINAL PARTENZE								***46 979 417,1***
	A RIPORTARE								47 232 873,72

COMPUTO METRICO ESTIMATIVO

L1 - TERMINAL

01 - TERMINAL PARTENZE

006 - LOCALI TECNICI

MEC - IMPIANTI MECCANICI

N. ARTICOLO	INDICAZIONE DEI LAVORI E DELLE PROVVISTE	U.M.	DIMENSIONI				QUANTITA'	PREZZO	IMPORTO
			SIMILI	LUNG.	LARG.	ALT.			
	RIPORTO								47 232 873,72
	0.73078485389486*1.35								
	Isolamento tubazione:GuainaElastomeroFlessibile_p - 2YEcE1aib4_9y$NZzYX2g9 6.39491747798682*1.35			8,633			8,633		
	Isolamento tubazione:GuainaElastomeroFlessibile_p - 2YEcE1aib4_9y$NZzYX2gB 6.51995063666517*1.35			8,802			8,802		
	Isolamento tubazione:GuainaElastomeroFlessibile_p - 2YEcE1aib4_9y$NZzYX2fq 7.36596771503462*1.35			9,944			9,944		
	Isolamento tubazione:GuainaElastomeroFlessibile_p - 2YEcE1aib4_9y$NZzYX2fr 6.56130076113387*1.35			8,858			8,858		
	Isolamento tubazione:GuainaElastomeroFlessibile_p - 2YEcE1aib4_9y$NZzYX2fs 0.516572697397132*1.35			0,697			0,697		
	Isolamento tubazione:GuainaElastomeroFlessibile_p - 2YEcE1aib4_9y$NZzYX2ft 0.690569686966957*1.35			0,932			0,932		
	Isolamento tubazione:GuainaElastomeroFlessibile_p - 2YEcE1aib4_9y$NZzYX2fy 0.174717895592807*1.35			0,236			0,236		
	Isolamento tubazione:GuainaElastomeroFlessibile_p - 2YEcE1aib4_9y$NZzYX2f$ 0.0929511657797186*1.35			0,125			0,125		
	Isolamento tubazione:GuainaElastomeroFlessibile_p - 2YEcE1aib4_9y$NZzYX2fw 0.147129874694065*1.35			0,199			0,199		
	Isolamento tubazione:GuainaElastomeroFlessibile_p - 2YEcE1aib4_9y$NZzYX2fb 0.0578610680954577*1.35			0,078			0,078		
	Isolamento tubazione:GuainaElastomeroFlessibile_p - 2YEcE1aib4_9y$NZzYX2fW 2.35901978928688*1.35			3,185			3,185		
	Isolamento tubazione:GuainaElastomeroFlessibile_p - 2YEcE1aib4_9y$NZzYX2fY 2.60371118306212*1.35			3,515			3,515		
	Isolamento tubazione:GuainaElastomeroFlessibile_p - 2YEcE1aib4_9y$NZzYX2fj 0.269610585085979*1.35			0,364			0,364		
	Isolamento tubazione:GuainaElastomeroFlessibile_p - 2YEcE1aib4_9y$NZzYX2fk 0.0801760986198989*1.35			0,108			0,108		
	Isolamento tubazione:GuainaElastomeroFlessibile_p - 2YEcE1aib4_9y$NZzYX2fl			0,043			0,043		
	A RIPORTARE IMPIANTI MECCANICI								**836 609,42**
	A RIPORTARE LOCALI TECNICI								**1 778 108,00**
	A RIPORTARE TERMINAL PARTENZE								***46 979 417,1***
	A RIPORTARE								47 232 873,72

COMPUTO METRICO ESTIMATIVO

L1 - TERMINAL

01 - TERMINAL PARTENZE

006 - LOCALI TECNICI

MEC - IMPIANTI MECCANICI

N. ARTICOLO	INDICAZIONE DEI LAVORI E DELLE PROVVISTE	U.M.	DIMENSIONI				QUANTITA'	PREZZO	IMPORTO
			SIMILI	LUNG.	LARG.	ALT.			
	RIPORTO								47 232 873,72
	0.0317980064887382*1.35								
	Isolamento tubazione:GuainaElastomeroFlessibile_p - 2YEcE1aib4_9y$NZzYX2ff 0.0815977668726552*1.35			0,110			0,110		
	Isolamento tubazione:GuainaElastomeroFlessibile_p - 2YEcE1aib4_9y$NZzYX2fg 1.7828916607245*1.35			2,407			2,407		
	Isolamento tubazione:GuainaElastomeroFlessibile_p - 2YEcE1aib4_9y$NZzYX2fh 1.96800739614855*1.35			2,657			2,657		
	Isolamento tubazione:GuainaElastomeroFlessibile_p - 2YEcE1aib4_9y$NZzYX2fK 0.0815977668726974*1.35			0,110			0,110		
	Isolamento tubazione:GuainaElastomeroFlessibile_p - 10R24YUifAkfNT8RZtqKKS 0.812693749536801*1.35			1,097			1,097		
	Isolamento tubazione:GuainaElastomeroFlessibile_p - 10R24YUifAkfNT8RZtqKKT 0.927786345169494*1.35			1,253			1,253		
	Isolamento tubazione:GuainaElastomeroFlessibile_p - 10R24YUifAkfNT8RZtqKKG 0.0299592955250318*1.35			0,040			0,040		
	Isolamento tubazione:GuainaElastomeroFlessibile_p - 10R24YUifAkfNT8RZtqKKH 0.0299592955250608*1.35			0,040			0,040		
	Isolamento tubazione:GuainaElastomeroFlessibile_p - 2EdY$BDPf018um0KcfGA87 2.14168183141621*1.35			2,891			2,891		
	Isolamento tubazione:GuainaElastomeroFlessibile_p - 2EdY$BDPf018um0KcfGA80 2.1416818314162*1.35			2,891			2,891		
	Isolamento tubazione:GuainaElastomeroFlessibile_p - 2EdY$BDPf018um0KcfGA81 0.418107599343954*1.35			0,564			0,564		
	Isolamento tubazione:GuainaElastomeroFlessibile_p - 2EdY$BDPf018um0KcfGA82 0.542317150938173*1.35			0,732			0,732		
	Isolamento tubazione:GuainaElastomeroFlessibile_p - 2EdY$BDPf018um0KcfGA8$ 0.219468030313301*1.35			0,296			0,296		
	Isolamento tubazione:GuainaElastomeroFlessibile_p - 2EdY$BDPf018um0KcfGA8u 0.413116292354442*1.35			0,558			0,558		
	Isolamento tubazione:GuainaElastomeroFlessibile_p - 2EdY$BDPf018um0KcfGA9N			4,020			4,020		
	A RIPORTARE IMPIANTI MECCANICI								**836 609,42**
	A RIPORTARE LOCALI TECNICI								**1 778 108,00**
	A RIPORTARE TERMINAL PARTENZE								***46 979 417,1***
	A RIPORTARE								47 232 873,72

COMPUTO METRICO ESTIMATIVO

L1 - TERMINAL

01 - TERMINAL PARTENZE

006 - LOCALI TECNICI

MEC - IMPIANTI MECCANICI

N. ARTICOLO	INDICAZIONE DEI LAVORI E DELLE PROVVISTE	U.M.	DIMENSIONI				QUANTITA'	PREZZO	IMPORTO
			SIMILI	LUNG.	LARG.	ALT.			
	RIPORTO								47 232 873,72
	2.97758163529875*1.35								
	Isolamento tubazione:GuainaElastomeroFlessibile_p - 2EdY$BDPf018um0KcfGA9G 2.62240055341571*1.35			3,540			3,540		
	Isolamento tubazione:GuainaElastomeroFlessibile_p - 2EdY$BDPf018um0KcfGA9H 0.207353672406654*1.35			0,280			0,280		
	Isolamento tubazione:GuainaElastomeroFlessibile_p - 2EdY$BDPf018um0KcfGA9I 0.643957116398324*1.35			0,869			0,869		
	Isolamento tubazione:GuainaElastomeroFlessibile_p - 2EdY$BDPf018um0KcfGA9J 0.071833288459164*1.35			0,097			0,097		
	Isolamento tubazione:GuainaElastomeroFlessibile_p - 2EdY$BDPf018um0KcfGA9E 0.059965046310796*1.35			0,081			0,081		
	Isolamento tubazione:GuainaElastomeroFlessibile_p - 2EdY$BDPf018um0KcfGA9A 3.48005939315656*1.35			4,698			4,698		
	Isolamento tubazione:GuainaElastomeroFlessibile_p - 2EdY$BDPf018um0KcfGA9B 0.426067925692702*1.35			0,575			0,575		
	Isolamento tubazione:GuainaElastomeroFlessibile_p - 2EdY$BDPf018um0KcfGA95 3.9637185777515*1.35			5,351			5,351		
	Isolamento tubazione:GuainaElastomeroFlessibile_p - 2EdY$BDPf018um0KcfGA96 0.807163784059782*1.35			1,090			1,090		
	Isolamento tubazione:GuainaElastomeroFlessibile_p - 2EdY$BDPf018um0KcfGA97 0.414199683544317*1.35			0,559			0,559		
	Isolamento tubazione:GuainaElastomeroFlessibile_p - 2EdY$BDPf018um0KcfGA93 0.11138594042079*1.35			0,150			0,150		
	Isolamento tubazione:GuainaElastomeroFlessibile_p - 2EdY$BDPf018um0KcfGA9y 0.066343916753507 2*1.35			0,090			0,090		
	Isolamento tubazione:GuainaElastomeroFlessibile_p - 2EdY$BDPf018um0KcfGA9z 0.068415342175872*1.35			0,092			0,092		
	Isolamento tubazione:GuainaElastomeroFlessibile_p - 2EdY$BDPf018um0KcfGA9$ 0.199160598291342*1.35			0,269			0,269		
	Isolamento tubazione:GuainaElastomeroFlessibile_p - 2EdY$BDPf018um0KcfGA9u			0,080			0,080		
	A RIPORTARE IMPIANTI MECCANICI								**836 609,42**
	A RIPORTARE LOCALI TECNICI								**1 778 108,00**
	A RIPORTARE TERMINAL PARTENZE								***46 979 417,1***
	A RIPORTARE								47 232 873,72

COMPUTO METRICO ESTIMATIVO

L1 - TERMINAL

01 - TERMINAL PARTENZE

006 - LOCALI TECNICI

MEC - IMPIANTI MECCANICI

N. ARTICOLO	INDICAZIONE DEI LAVORI E DELLE PROVVISTE	U.M.	DIMENSIONI				QUANTITA'	PREZZO	IMPORTO
			SIMILI	LUNG.	LARG.	ALT.			
	RIPORTO								47 232 873,72
	0.0594337493780561*1.35								
	Isolamento tubazione:GuainaElastomeroFlessibile_p - 2EdY$BDPf018um0KcfGABa 0.470448456451637*1.35			0,635			0,635		
	Isolamento tubazione:GuainaElastomeroFlessibile_p - 2EdY$BDPf018um0KcfGABb 0.0384227603884195*1.35			0,052			0,052		
	Isolamento tubazione:GuainaElastomeroFlessibile_p - 2EdY$BDPf018um0KcfGABc 0.465712874694752*1.35			0,629			0,629		
	Isolamento tubazione:GuainaElastomeroFlessibile_p - 2EdY$BDPf018um0KcfGABd 0.0366646805533679*1.35			0,049			0,049		
	Isolamento tubazione:GuainaElastomeroFlessibile_p - 2EdY$BDPf018um0KcfGABX 0.294294230709136*1.35			0,397			0,397		
	Isolamento tubazione:GuainaElastomeroFlessibile_p - 2EdY$BDPf018um0KcfGArU 0.246757102882164*1.35			0,333			0,333		
	Isolamento tubazione:GuainaElastomeroFlessibile_p - 2EdY$BDPf018um0KcfGArV 0.0295623483746422*1.35			0,040			0,040		
	Isolamento tubazione:GuainaElastomeroFlessibile_p - 2EdY$BDPf018um0KcfGArO 0.188716099019686*1.35			0,255			0,255		
	Isolamento tubazione:GuainaElastomeroFlessibile_p - 2EdY$BDPf018um0KcfGArP 0.0579757237171005*1.35			0,078			0,078		
	Isolamento tubazione:GuainaElastomeroFlessibile_p - 2EdY$BDPf018um0KcfGArQ 0.028642531136403*1.35			0,039			0,039		
	Isolamento tubazione:GuainaElastomeroFlessibile_p - 2EdY$BDPf018um0KcfGArR 0.0438361351234722*1.35			0,059			0,059		
	Isolamento tubazione:GuainaElastomeroFlessibile_p - 2EdY$BDPf018um0KcfGArK 0.0304039007664928*1.35			0,041			0,041		
	Isolamento tubazione:GuainaElastomeroFlessibile_p - 2EdY$BDPf018um0KcfGArM 0.0304039007664876*1.35			0,041			0,041		
	Isolamento tubazione:GuainaElastomeroFlessibile_p - 2EdY$BDPf018um0KcfGArG 0.0649824303227761*1.35			0,088			0,088		
	Isolamento tubazione:GuainaElastomeroFlessibile_p - 2EdY$BDPf018um0KcfGArJ			0,088			0,088		
	A RIPORTARE IMPIANTI MECCANICI								**836 609,42**
	A RIPORTARE LOCALI TECNICI								**1 778 108,00**
	A RIPORTARE TERMINAL PARTENZE								***46 979 417,1***
	A RIPORTARE								47 232 873,72

COMPUTO METRICO ESTIMATIVO

L1 - TERMINAL

01 - TERMINAL PARTENZE

006 - LOCALI TECNICI

MEC - IMPIANTI MECCANICI

N. ARTICOLO	INDICAZIONE DEI LAVORI E DELLE PROVVISTE	U.M.	DIMENSIONI				QUANTITA'	PREZZO	IMPORTO
			SIMILI	LUNG.	LARG.	ALT.			
	RIPORTO								47 232 873,72
	0.0649824303228343*1.35								
	Isolamento tubazione:GuainaElastomeroFlessibile_p - 2EdY$BDPf018um0KcfGArE 0.0649824303228819*1.35			0,088			0,088		
	Isolamento tubazione:GuainaElastomeroFlessibile_p - 2EdY$BDPf018um0KcfGAr8 0.0649824303227549*1.35			0,088			0,088		
	Isolamento tubazione:GuainaElastomeroFlessibile_p - 2EdY$BDPf018um0KcfGAr9 0.03953855361166*1.35			0,053			0,053		
	Isolamento tubazione:GuainaElastomeroFlessibile_p - 2EdY$BDPf018um0KcfGArA 0.0255528491640164*1.35			0,034			0,034		
	Isolamento tubazione:GuainaElastomeroFlessibile_p - 2EdY$BDPf018um0KcfGAr5 0.0255528491640208*1.35			0,034			0,034		
	Isolamento tubazione:GuainaElastomeroFlessibile_p - 2EdY$BDPf018um0KcfGAr0 0.0805881347499094*1.35			0,109			0,109		
	Isolamento tubazione:GuainaElastomeroFlessibile_p - 2EdY$BDPf018um0KcfGAr3 0.0705146179061666*1.35			0,095			0,095		
	Isolamento tubazione:GuainaElastomeroFlessibile_p - 2EdY$BDPf018um0KcfGAry 0.0705146179061775*1.35			0,095			0,095		
	Isolamento tubazione:GuainaElastomeroFlessibile_p - 2EdY$BDPf018um0KcfGAr_ 0.0805881347498742*1.35			0,109			0,109		
	Isolamento tubazione:GuainaElastomeroFlessibile_p - 2EdY$BDPf018um0KcfGAr$ 0.0219098991354975*1.35			0,030			0,030		
	Isolamento tubazione:GuainaElastomeroFlessibile_p - 2EdY$BDPf018um0KcfGAru 0.0219098991354975*1.35			0,030			0,030		
	Isolamento tubazione:GuainaElastomeroFlessibile_p - 2EdY$BDPf018um0KcfGArv 0.0482175567468192*1.35			0,065			0,065		
	Isolamento tubazione:GuainaElastomeroFlessibile_p - 2EdY$BDPf018um0KcfGArw 0.0482175567468192*1.35			0,065			0,065		
	Isolamento tubazione:GuainaElastomeroFlessibile_p - 2EdY$BDPf018um0KcfGArx 0.0293174978958673*1.35			0,040			0,040		
	Isolamento tubazione:GuainaElastomeroFlessibile_p - 2EdY$BDPf018um0KcfGArq			0,040			0,040		
	A RIPORTARE IMPIANTI MECCANICI								**836 609,42**
	A RIPORTARE LOCALI TECNICI								**1 778 108,00**
	A RIPORTARE TERMINAL PARTENZE								***46 979 417,1***
	A RIPORTARE								47 232 873,72

COMPUTO METRICO ESTIMATIVO

L1 - TERMINAL

01 - TERMINAL PARTENZE

006 - LOCALI TECNICI

MEC - IMPIANTI MECCANICI

N. ARTICOLO	INDICAZIONE DEI LAVORI E DELLE PROVVISTE	U.M.	DIMENSIONI				QUANTITA'	PREZZO	IMPORTO
			SIMILI	LUNG.	LARG.	ALT.			
	RIPORTO								47 232 873,72
	0.0293174978958673*1.35								
	Isolamento tubazione:GuainaElastomeroFlessibile_p - 2EdY$BDPf018um0KcfGArr 0.0348395293049778*1.35			0,047			0,047		
	Isolamento tubazione:GuainaElastomeroFlessibile_p - 2EdY$BDPf018um0KcfGArs 0.0348395293049829*1.35			0,047			0,047		
	Isolamento tubazione:GuainaElastomeroFlessibile_p - 2EdY$BDPf018um0KcfGArt 0.0211543853718423*1.35			0,029			0,029		
	Isolamento tubazione:GuainaElastomeroFlessibile_p - 2EdY$BDPf018um0KcfGArm 0.0712136222715726*1.35			0,096			0,096		
	Isolamento tubazione:GuainaElastomeroFlessibile_p - 2EdY$BDPf018um0KcfGArn 0.0712136222715726*1.35			0,096			0,096		
	Isolamento tubazione:GuainaElastomeroFlessibile_p - 2EdY$BDPf018um0KcfGAro 0.0211543853718466*1.35			0,029			0,029		
	Isolamento tubazione:GuainaElastomeroFlessibile_p - 2EdY$BDPf018um0KcfGArp 0.0719554308369116*1.35			0,097			0,097		
	Isolamento tubazione:GuainaElastomeroFlessibile_p - 2EdY$BDPf018um0KcfGAri 0.0719554308369142*1.35			0,097			0,097		
	Isolamento tubazione:GuainaElastomeroFlessibile_p - 2EdY$BDPf018um0KcfGArj 0.0420569328226043*1.35			0,057			0,057		
	Isolamento tubazione:GuainaElastomeroFlessibile_p - 2EdY$BDPf018um0KcfGArk 0.042056932822613*1.35			0,057			0,057		
	Isolamento tubazione:GuainaElastomeroFlessibile_p - 2EdY$BDPf018um0KcfGArl 0.0515370584696435*1.35			0,070			0,070		
	Isolamento tubazione:GuainaElastomeroFlessibile_p - 2EdY$BDPf018um0KcfGAre 0.0493489064146268*1.35			0,067			0,067		
	Isolamento tubazione:GuainaElastomeroFlessibile_p - 2EdY$BDPf018um0KcfGArf 0.0515370584696435*1.35			0,070			0,070		
	Isolamento tubazione:GuainaElastomeroFlessibile_p - 2EdY$BDPf018um0KcfGArg 0.0493489064146268*1.35			0,067			0,067		
	Isolamento tubazione:GuainaElastomeroFlessibile_p - 2EdY$BDPf018um0KcfGArh			0,033			0,033		
	A RIPORTARE IMPIANTI MECCANICI								**836 609,42**
	A RIPORTARE LOCALI TECNICI								**1 778 108,00**
	A RIPORTARE TERMINAL PARTENZE								***46 979 417,1***
	A RIPORTARE								47 232 873,72

COMPUTO METRICO ESTIMATIVO

L1 - TERMINAL

01 - TERMINAL PARTENZE

006 - LOCALI TECNICI

MEC - IMPIANTI MECCANICI

N. ARTICOLO	INDICAZIONE DEI LAVORI E DELLE PROVVISTE	U.M.	DIMENSIONI				QUANTITA'	PREZZO	IMPORTO
			SIMILI	LUNG.	LARG.	ALT.			
	RIPORTO								47 232 873,72
	0.0240976633254218*1.35								
	Isolamento tubazione:GuainaElastomeroFlessibile_p - 2EdY$BDPf018um0KcfGAra 0.0222405141553731*1.35			0,030			0,030		
	Isolamento tubazione:GuainaElastomeroFlessibile_p - 2EdY$BDPf018um0KcfGArb 0.0222405141553731*1.35			0,030			0,030		
	Isolamento tubazione:GuainaElastomeroFlessibile_p - 2EdY$BDPf018um0KcfGArc 0.0240976633254175*1.35			0,033			0,033		
	Isolamento tubazione:GuainaElastomeroFlessibile_p - 2EdY$BDPf018um0KcfGAmE 1.31484299718917*1.35			1,775			1,775		
	Isolamento tubazione:GuainaElastomeroFlessibile_p - 2EdY$BDPf018um0KcfGAmF 1.40343066577543*1.35			1,895			1,895		
	Isolamento tubazione:GuainaElastomeroFlessibile_p - 2EdY$BDPf018um0KcfGAm8 0.0291469284389525*1.35			0,039			0,039		
	Isolamento tubazione:GuainaElastomeroFlessibile_p - 2EdY$BDPf018um0KcfGAm9 0.0291469284389653*1.35			0,039			0,039		
	Isolamento tubazione:GuainaElastomeroFlessibile_p - 2EdY$BDPf018um0KcfGAm4 1.7266007870163*1.35			2,331			2,331		
	Isolamento tubazione:GuainaElastomeroFlessibile_p - 2EdY$BDPf018um0KcfGAm7 1.65868097005485*1.35			2,239			2,239		
	Isolamento tubazione:GuainaElastomeroFlessibile_p - 2EdY$BDPf018um0KcfGAm2 0.86876426701432*1.35			1,173			1,173		
	Isolamento tubazione:GuainaElastomeroFlessibile_p - 2EdY$BDPf018um0KcfGAmz 0.586705795389585*1.35			0,792			0,792		
	Isolamento tubazione:GuainaElastomeroFlessibile_p - 2EdY$BDPf018um0KcfGAmq 0.0898867160513281*1.35			0,121			0,121		
	Isolamento tubazione:GuainaElastomeroFlessibile_p - 2EdY$BDPf018um0KcfGAmr 0.089886716051324*1.35			0,121			0,121		
	Isolamento tubazione:GuainaElastomeroFlessibile_p - 2EdY$BDPf018um0KcfGAmm 0.05671567090575*1.35			0,077			0,077		
	Isolamento tubazione:GuainaElastomeroFlessibile_p - 2EdY$BDPf018um0KcfGAmn			0,077			0,077		
	A RIPORTARE IMPIANTI MECCANICI								**836 609,42**
	A RIPORTARE LOCALI TECNICI								**1 778 108,00**
	A RIPORTARE TERMINAL PARTENZE								***46 979 417,1***
	A RIPORTARE								47 232 873,72

COMPUTO METRICO ESTIMATIVO

L1 - TERMINAL

01 - TERMINAL PARTENZE

006 - LOCALI TECNICI

MEC - IMPIANTI MECCANICI

N. ARTICOLO	INDICAZIONE DEI LAVORI E DELLE PROVVISTE	U.M.	DIMENSIONI				QUANTITA'	PREZZO	IMPORTO
			SIMILI	LUNG.	LARG.	ALT.			
	RIPORTO								47 232 873,72
	0.0567156709056858*1.35								
	Isolamento tubazione:GuainaElastomeroFlessibile_p - 2EdY$BDPf018um0KcfGAmo 0.0567156709057483*1.35			0,077			0,077		
	Isolamento tubazione:GuainaElastomeroFlessibile_p - 2EdY$BDPf018um0KcfGAmp 0.0567156709057886*1.35			0,077			0,077		
	Isolamento tubazione:GuainaElastomeroFlessibile_p - 2EdY$BDPf018um0KcfGAme 0.235897485974962*1.35			0,318			0,318		
	Isolamento tubazione:GuainaElastomeroFlessibile_p - 2EdY$BDPf018um0KcfGAmf 0.870428277032529*1.35			1,175			1,175		
	Isolamento tubazione:GuainaElastomeroFlessibile_p - 2EdY$BDPf018um0KcfGAmb 0.114838092018587*1.35			0,155			0,155		
	Isolamento tubazione:GuainaElastomeroFlessibile_p - 2EdY$BDPf018um0KcfGAmX 0.00947175856557675*1.35			0,013			0,013		
	Isolamento tubazione:GuainaElastomeroFlessibile_p - 2EdY$BDPf018um0KcfGAmZ 0.0891506240670587*1.35			0,120			0,120		
	Isolamento tubazione:GuainaElastomeroFlessibile_p - 2EdY$BDPf018um0KcfGAnT 0.00947175856557991*1.35			0,013			0,013		
	Isolamento tubazione:GuainaElastomeroFlessibile_p - 2EdY$BDPf018um0KcfGAnU 0.089150624067062*1.35			0,120			0,120		
	Isolamento tubazione:GuainaElastomeroFlessibile_p - 2EdY$BDPf018um0KcfGAnL 0.372317078449154*1.35			0,503			0,503		
	Isolamento tubazione:GuainaElastomeroFlessibile_p - 2EdY$BDPf018um0KcfGAnM 0.2816554268556*1.35			0,380			0,380		
	Isolamento tubazione:GuainaElastomeroFlessibile_p - 2EdY$BDPf018um0KcfGAnH 0.355693227019844*1.35			0,480			0,480		
	Isolamento tubazione:GuainaElastomeroFlessibile_p - 2EdY$BDPf018um0KcfGAnC 0.258127503882321*1.35			0,348			0,348		
	Isolamento tubazione:GuainaElastomeroFlessibile_p - 2EdY$BDPf018um0KcfGAnD 0.236147409227118*1.35			0,319			0,319		
	Isolamento tubazione:GuainaElastomeroFlessibile_p - 2EdY$BDPf018um0KcfGAnE			0,433			0,433		
	A RIPORTARE IMPIANTI MECCANICI								**836 609,42**
	A RIPORTARE LOCALI TECNICI								**1 778 108,00**
	A RIPORTARE TERMINAL PARTENZE								***46 979 417,1***
	A RIPORTARE								47 232 873,72

COMPUTO METRICO ESTIMATIVO

L1 - TERMINAL

01 - TERMINAL PARTENZE

006 - LOCALI TECNICI

MEC - IMPIANTI MECCANICI

N. ARTICOLO	INDICAZIONE DEI LAVORI E DELLE PROVVISTE	U.M.	DIMENSIONI				QUANTITA'	PREZZO	IMPORTO
			SIMILI	LUNG.	LARG.	ALT.			
	RIPORTO								47 232 873,72
	0.321086984155672*1.35								
	Isolamento tubazione:GuainaElastomeroFlessibile_p - 2EdY$BDPf018um0KcfGAnF 0.217904958758846*1.35			0,294			0,294		
	Isolamento tubazione:GuainaElastomeroFlessibile_p - 2EdY$BDPf018um0KcfGAn9 0.145485757633405*1.35			0,196			0,196		
	Isolamento tubazione:GuainaElastomeroFlessibile_p - 2EdY$BDPf018um0KcfGAnA 0.326381945737039*1.35			0,441			0,441		
	Isolamento tubazione:GuainaElastomeroFlessibile_p - 2EdY$BDPf018um0KcfGAn5 0.127243307165161*1.35			0,172			0,172		
	Isolamento tubazione:GuainaElastomeroFlessibile_p - 2EdY$BDPf018um0KcfGAn7 0.106843100132336*1.35			0,144			0,144		
	Isolamento tubazione:GuainaElastomeroFlessibile_p - 2EdY$BDPf018um0KcfGAn1 0.00414277698025755*1.35			0,006			0,006		
	Isolamento tubazione:GuainaElastomeroFlessibile_p - 2EdY$BDPf018um0KcfGAzs 0.065200949783968 4*1.35			0,088			0,088		
	Isolamento tubazione:GuainaElastomeroFlessibile_p - 2EdY$BDPf018um0KcfGAzt 0.674378655043763*1.35			0,910			0,910		
	Isolamento tubazione:GuainaElastomeroFlessibile_p - 2EdY$BDPf018um0KcfGAzm 1.42202444136267*1.35			1,920			1,920		
	Isolamento tubazione:GuainaElastomeroFlessibile_p - 2EdY$BDPf018um0KcfGAzn 0.112761905704267*1.35			0,152			0,152		
	Isolamento tubazione:GuainaElastomeroFlessibile_p - 2EdY$BDPf018um0KcfGAzp 0.065200949783967 4*1.35			0,088			0,088		
	Isolamento tubazione:GuainaElastomeroFlessibile_p - 2EdY$BDPf018um0KcfGAzj 0.671087058306522*1.35			0,906			0,906		
	Isolamento tubazione:GuainaElastomeroFlessibile_p - 2EdY$BDPf018um0KcfGAzg 0.406558268131208*1.35			0,549			0,549		
	Isolamento tubazione:GuainaElastomeroFlessibile_p - 2EdY$BDPf018um0KcfGAzh 0.521650863763892*1.35			0,704			0,704		
	Isolamento tubazione:GuainaElastomeroFlessibile_p - 2EdY$BDPf018um0KcfGAza			0,291			0,291		
	A RIPORTARE IMPIANTI MECCANICI								**836 609,42**
	A RIPORTARE LOCALI TECNICI								**1 778 108,00**
	A RIPORTARE TERMINAL PARTENZE								***46 979 417,1***
	A RIPORTARE								47 232 873,72

COMPUTO METRICO ESTIMATIVO

L1 - TERMINAL

01 - TERMINAL PARTENZE

006 - LOCALI TECNICI

MEC - IMPIANTI MECCANICI

N. ARTICOLO	INDICAZIONE DEI LAVORI E DELLE PROVVISTE	U.M.	DIMENSIONI				QUANTITA'	PREZZO	IMPORTO
			SIMILI	LUNG.	LARG.	ALT.			
	RIPORTO								47 232 873,72
	0.215702631286872*1.35								
	Isolamento tubazione:GuainaElastomeroFlessibile_p - 2EdY$BDPf018um0KcfGAzb 0.0487090178227353*1.35			0,066			0,066		
	Isolamento tubazione:GuainaElastomeroFlessibile_p - 2EdY$BDPf018um0KcfGAzd 0.059433749378068*1.35			0,080			0,080		
	Isolamento tubazione:GuainaElastomeroFlessibile_p - 2EdY$BDPf018um0KcfGAzY 0.00192949400256448*1.35			0,003			0,003		
	Isolamento tubazione:GuainaElastomeroFlessibile_p - 2EdY$BDPf018um0KcfGA_T 0.0773393135548915*1.35			0,104			0,104		
	Isolamento tubazione:GuainaElastomeroFlessibile_p - 2EdY$BDPf018um0KcfGA_U 0.00599966812702056*1.35			0,008			0,008		
	Totale	m²					417,845	91,00000	38 023,90
5760 NP25.22CL.PR.C.000510.090.b	Finitura esterna tubaz.isol.lamierino di alluminio Finitura esterna tubaz.isol.lamierino di alluminio								
	Isolamento tubazione:GuainaElastomeroFlessibile_p - 2YEcE1aib4_9y$NZzYX2zZ 0.0948773155056783*1.35			0,128			0,128		
	Isolamento tubazione:GuainaElastomeroFlessibile_p - 2YEcE1aib4_9y$NZzYX2zi 0.7009169720352*1.35			0,946			0,946		
	Isolamento tubazione:GuainaElastomeroFlessibile_p - 2YEcE1aib4_9y$NZzYX2zj 0.0955449432145102*1.35			0,129			0,129		
	Isolamento tubazione:GuainaElastomeroFlessibile_p - 2YEcE1aib4_9y$NZzYX2zk 12.2576624130257*1.35			16,548			16,548		
	Isolamento tubazione:GuainaElastomeroFlessibile_p - 2YEcE1aib4_9y$NZzYX2zf 0.00660342311337431*1.35			0,009			0,009		
	Isolamento tubazione:GuainaElastomeroFlessibile_p - 2YEcE1aib4_9y$NZzYX2zg 0.688339003939942*1.35			0,929			0,929		
	Isolamento tubazione:GuainaElastomeroFlessibile_p - 2YEcE1aib4_9y$NZzYX2zK 0.688991795477469*1.35			0,930			0,930		
	Isolamento tubazione:GuainaElastomeroFlessibile_p - 2YEcE1aib4_9y$NZzYX2zL			16,507			16,507		
	A RIPORTARE IMPIANTI MECCANICI								**874 633,32**
	A RIPORTARE LOCALI TECNICI								**1 816 131,90**
	A RIPORTARE TERMINAL PARTENZE								***47 017 441,0***
	A RIPORTARE								47 270 897,62

COMPUTO METRICO ESTIMATIVO

L1 - TERMINAL

01 - TERMINAL PARTENZE

006 - LOCALI TECNICI

MEC - IMPIANTI MECCANICI

N. ARTICOLO	INDICAZIONE DEI LAVORI E DELLE PROVVISTE	U.M.	DIMENSIONI				QUANTITA'	PREZZO	IMPORTO
			SIMILI	LUNG.	LARG.	ALT.			
	RIPORTO								47 270 897,62
	12.227119216581*1.35								
	Isolamento tubazione:GuainaElastomeroFlessibile_p - 2YEcE1aib4_9y$NZzYX2zN 0.0742612489570651*1.35			0,100			0,100		
	Isolamento tubazione:GuainaElastomeroFlessibile_p - 2YEcE1aib4_9y$NZzYX2zG 0.124093135618747*1.35			0,168			0,168		
	Isolamento tubazione:GuainaElastomeroFlessibile_p - 2YEcE1aib4_9y$NZzYX2zH 0.11987485044045*1.35			0,162			0,162		
	Isolamento tubazione:GuainaElastomeroFlessibile_p - 2YEcE1aib4_9y$NZzYX2zI 9.33047018114912*1.35			12,596			12,596		
	Isolamento tubazione:GuainaElastomeroFlessibile_p - 2YEcE1aib4_9y$NZzYX2zS 0.632302060385234*1.35			0,854			0,854		
	Isolamento tubazione:GuainaElastomeroFlessibile_p - 2YEcE1aib4_9y$NZzYX2zT 0.496731020208047*1.35			0,671			0,671		
	Isolamento tubazione:GuainaElastomeroFlessibile_p - 2YEcE1aib4_9y$NZzYX2zU 0.626069071838174*1.35			0,845			0,845		
	Isolamento tubazione:GuainaElastomeroFlessibile_p - 2YEcE1aib4_9y$NZzYX2zV 9.28697511745069*1.35			12,537			12,537		
	Isolamento tubazione:GuainaElastomeroFlessibile_p - 2YEcE1aib4_9y$NZzYX2zQ 0.610290641473318*1.35			0,824			0,824		
	Isolamento tubazione:GuainaElastomeroFlessibile_p - 2YEcE1aib4_9y$NZzYX2zR 1.41583902998429*1.35			1,911			1,911		
	Isolamento tubazione:GuainaElastomeroFlessibile_p - 2YEcE1aib4_9y$NZzYX2z4 2.25302832395173*1.35			3,042			3,042		
	Isolamento tubazione:GuainaElastomeroFlessibile_p - 2YEcE1aib4_9y$NZzYX2z5 1.48923358461816*1.35			2,010			2,010		
	Isolamento tubazione:GuainaElastomeroFlessibile_p - 2YEcE1aib4_9y$NZzYX2z1 0.174975628701512*1.35			0,236			0,236		
	Isolamento tubazione:GuainaElastomeroFlessibile_p - 2YEcE1aib4_9y$NZzYX2zD 0.23837186170286*1.35			0,322			0,322		
	Isolamento tubazione:GuainaElastomeroFlessibile_p - 2YEcE1aib4_9y$NZzYX2z8			2,887			2,887		
	A RIPORTARE IMPIANTI MECCANICI								**874 633,32**
	A RIPORTARE LOCALI TECNICI								**1 816 131,90**
	A RIPORTARE TERMINAL PARTENZE								***47 017 441,0***
	A RIPORTARE								47 270 897,62

COMPUTO METRICO ESTIMATIVO

L1 - TERMINAL

01 - TERMINAL PARTENZE

006 - LOCALI TECNICI

MEC - IMPIANTI MECCANICI

N. ARTICOLO	INDICAZIONE DEI LAVORI E DELLE PROVVISTE	U.M.	DIMENSIONI				QUANTITA'	PREZZO	IMPORTO
			SIMILI	LUNG.	LARG.	ALT.			
	RIPORTO								47 270 897,62
	2.1386307477365*1.35								
	Isolamento tubazione:GuainaElastomeroFlessibile_p - 2YEcE1aib4_9y$NZzYX2z9 0.195177259316086*1.35			0,263			0,263		
	Isolamento tubazione:GuainaElastomeroFlessibile_p - 2YEcE1aib4_9y$NZzYX2yq 2.58111260141672*1.35			3,485			3,485		
	Isolamento tubazione:GuainaElastomeroFlessibile_p - 2YEcE1aib4_9y$NZzYX2ys 1.39208832501186*1.35			1,879			1,879		
	Isolamento tubazione:GuainaElastomeroFlessibile_p - 2YEcE1aib4_9y$NZzYX2yt 1.31448295350917*1.35			1,775			1,775		
	Isolamento tubazione:GuainaElastomeroFlessibile_p - 2YEcE1aib4_9y$NZzYX2yn 0.113369929282828*1.35			0,153			0,153		
	Isolamento tubazione:GuainaElastomeroFlessibile_p - 2YEcE1aib4_9y$NZzYX2y$ 0.420651855413543*1.35			0,568			0,568		
	Isolamento tubazione:GuainaElastomeroFlessibile_p - 2YEcE1aib4_9y$NZzYX2yu 0.106472728560786*1.35			0,144			0,144		
	Isolamento tubazione:GuainaElastomeroFlessibile_p - 2YEcE1aib4_9y$NZzYX2yv 0.299096911389125*1.35			0,404			0,404		
	Isolamento tubazione:GuainaElastomeroFlessibile_p - 2YEcE1aib4_9y$NZzYX2yw 0.130210602651255*1.35			0,176			0,176		
	Isolamento tubazione:GuainaElastomeroFlessibile_p - 2YEcE1aib4_9y$NZzYX2yx 0.0999363852392252*1.35			0,135			0,135		
	Isolamento tubazione:GuainaElastomeroFlessibile_p - 2YEcE1aib4_9y$NZzYX2ya 0.0984253577126169*1.35			0,133			0,133		
	Isolamento tubazione:GuainaElastomeroFlessibile_p - 2YEcE1aib4_9y$NZzYX2yb 0.328232169848468*1.35			0,443			0,443		
	Isolamento tubazione:GuainaElastomeroFlessibile_p - 2YEcE1aib4_9y$NZzYX2yc 0.127855723518197*1.35			0,173			0,173		
	Isolamento tubazione:GuainaElastomeroFlessibile_p - 2YEcE1aib4_9y$NZzYX2yd 0.454979941007949*1.35			0,614			0,614		
	Isolamento tubazione:GuainaElastomeroFlessibile_p - 2YEcE1aib4_9y$NZzYX2yW			0,135			0,135		
	A RIPORTARE IMPIANTI MECCANICI								**874 633,32**
	A RIPORTARE LOCALI TECNICI								**1 816 131,90**
	A RIPORTARE TERMINAL PARTENZE								***47 017 441,0***
	A RIPORTARE								47 270 897,62

COMPUTO METRICO ESTIMATIVO

L1 - TERMINAL

01 - TERMINAL PARTENZE

006 - LOCALI TECNICI

MEC - IMPIANTI MECCANICI

N. ARTICOLO	INDICAZIONE DEI LAVORI E DELLE PROVVISTE	U.M.	DIMENSIONI				QUANTITA'	PREZZO	IMPORTO
			SIMILI	LUNG.	LARG.	ALT.			
	RIPORTO								47 270 897,62
	0.0996412778929072*1.35								
	Isolamento tubazione:GuainaElastomeroFlessibile_p - 2YEcE1aib4_9y$NZzYX2yX 0.135505708403167*1.35			0,183			0,183		
	Isolamento tubazione:GuainaElastomeroFlessibile_p - 2YEcE1aib4_9y$NZzYX2yY 0.135505708403205*1.35			0,183			0,183		
	Isolamento tubazione:GuainaElastomeroFlessibile_p - 2YEcE1aib4_9y$NZzYX2y9 10.922093793092*1.35			14,745			14,745		
	Isolamento tubazione:GuainaElastomeroFlessibile_p - 2YEcE1aib4_9y$NZzYX2yB 10.8113241413735*1.35			14,595			14,595		
	Isolamento tubazione:GuainaElastomeroFlessibile_p - 2YEcE1aib4_9y$NZzYX2pE 0.123501488965846*1.35			0,167			0,167		
	Isolamento tubazione:GuainaElastomeroFlessibile_p - 2YEcE1aib4_9y$NZzYX2pF 0.0899071981183024*1.35			0,121			0,121		
	Isolamento tubazione:GuainaElastomeroFlessibile_p - 2YEcE1aib4_9y$NZzYX2p8 0.41910256508786*1.35			0,566			0,566		
	Isolamento tubazione:GuainaElastomeroFlessibile_p - 2YEcE1aib4_9y$NZzYX2p9 0.867322574582325*1.35			1,171			1,171		
	Isolamento tubazione:GuainaElastomeroFlessibile_p - 2YEcE1aib4_9y$NZzYX2pA 0.125624729408979*1.35			0,170			0,170		
	Isolamento tubazione:GuainaElastomeroFlessibile_p - 2YEcE1aib4_9y$NZzYX2pB 0.103279073088967*1.35			0,139			0,139		
	Isolamento tubazione:GuainaElastomeroFlessibile_p - 2YEcE1aib4_9y$NZzYX2oq 0.390948671476104*1.35			0,528			0,528		
	Isolamento tubazione:GuainaElastomeroFlessibile_p - 2YEcE1aib4_9y$NZzYX2or 0.818078973675331*1.35			1,104			1,104		
	Isolamento tubazione:GuainaElastomeroFlessibile_p - 2YEcE1aib4_9y$NZzYX2o_ 1.57954327989213*1.35			2,132			2,132		
	Isolamento tubazione:GuainaElastomeroFlessibile_p - 2YEcE1aib4_9y$NZzYX2o$ 1.78131520965984*1.35			2,405			2,405		
	Isolamento tubazione:GuainaElastomeroFlessibile_p - 2YEcE1aib4_9y$NZzYX2ou			2,940			2,940		
	A RIPORTARE IMPIANTI MECCANICI								**874 633,32**
	A RIPORTARE LOCALI TECNICI								**1 816 131,90**
	A RIPORTARE TERMINAL PARTENZE								***47 017 441,0***
	A RIPORTARE								47 270 897,62

COMPUTO METRICO ESTIMATIVO

L1 - TERMINAL

01 - TERMINAL PARTENZE

006 - LOCALI TECNICI

MEC - IMPIANTI MECCANICI

N. ARTICOLO	INDICAZIONE DEI LAVORI E DELLE PROVVISTE	U.M.	DIMENSIONI				QUANTITA'	PREZZO	IMPORTO
			SIMILI	LUNG.	LARG.	ALT.			
	RIPORTO								47 270 897,62
	2.17763510271255*1.35								
	Isolamento tubazione:GuainaElastomeroFlessibile_p - 2YEcE1aib4_9y$NZzYX2ov 0.111632551920471*1.35			0,151			0,151		
	Isolamento tubazione:GuainaElastomeroFlessibile_p - 2YEcE1aib4_9y$NZzYX2ow 2.31896368372133*1.35			3,131			3,131		
	Isolamento tubazione:GuainaElastomeroFlessibile_p - 2YEcE1aib4_9y$NZzYX2ox 0.107686785136085*1.35			0,145			0,145		
	Isolamento tubazione:GuainaElastomeroFlessibile_p - 2YEcE1aib4_9y$NZzYX2nl 0.080767995550563 3*1.35			0,109			0,109		
	Isolamento tubazione:GuainaElastomeroFlessibile_p - 2YEcE1aib4_9y$NZzYX2ne 0.0786317079244794*1.35			0,106			0,106		
	Isolamento tubazione:GuainaElastomeroFlessibile_p - 2YEcE1aib4_9y$NZzYX2nf 0.382899557770357*1.35			0,517			0,517		
	Isolamento tubazione:GuainaElastomeroFlessibile_p - 2YEcE1aib4_9y$NZzYX2ng 0.85011261586686*1.35			1,148			1,148		
	Isolamento tubazione:GuainaElastomeroFlessibile_p - 2YEcE1aib4_9y$NZzYX2nh 0.0864885808881239*1.35			0,117			0,117		
	Isolamento tubazione:GuainaElastomeroFlessibile_p - 2YEcE1aib4_9y$NZzYX2nK 0.103279073088177*1.35			0,139			0,139		
	Isolamento tubazione:GuainaElastomeroFlessibile_p - 2YEcE1aib4_9y$NZzYX2nL 0.330611134151344*1.35			0,446			0,446		
	Isolamento tubazione:GuainaElastomeroFlessibile_p - 2YEcE1aib4_9y$NZzYX2nM 0.814817529261991*1.35			1,100			1,100		
	Isolamento tubazione:GuainaElastomeroFlessibile_p - 2YEcE1aib4_9y$NZzYX2nV 2.40425133326267*1.35			3,246			3,246		
	Isolamento tubazione:GuainaElastomeroFlessibile_p - 2YEcE1aib4_9y$NZzYX2nO 1.82696107947697*1.35			2,466			2,466		
	Isolamento tubazione:GuainaElastomeroFlessibile_p - 2YEcE1aib4_9y$NZzYX2nP 2.54558234376872*1.35			3,437			3,437		
	Isolamento tubazione:GuainaElastomeroFlessibile_p - 2YEcE1aib4_9y$NZzYX2nQ			0,117			0,117		
	A RIPORTARE IMPIANTI MECCANICI								**874 633,32**
	A RIPORTARE LOCALI TECNICI								**1 816 131,90**
	A RIPORTARE TERMINAL PARTENZE								***47 017 441,0***
	A RIPORTARE								47 270 897,62

COMPUTO METRICO ESTIMATIVO

L1 - TERMINAL

01 - TERMINAL PARTENZE

006 - LOCALI TECNICI

MEC - IMPIANTI MECCANICI

N. ARTICOLO	INDICAZIONE DEI LAVORI E DELLE PROVVISTE	U.M.	DIMENSIONI				QUANTITA'	PREZZO	IMPORTO
			SIMILI	LUNG.	LARG.	ALT.			
	RIPORTO								47 270 897,62
	0.0864878264039531*1.35								
	Isolamento tubazione:GuainaElastomeroFlessibile_p - 2YEcE1aib4_9y$NZzYX2nR 1.99905559071703*1.35			2,699			2,699		
	Isolamento tubazione:GuainaElastomeroFlessibile_p - 2YEcE1aib4_9y$NZzYX2n4 0.0884856194915901*1.35			0,119			0,119		
	Isolamento tubazione:GuainaElastomeroFlessibile_p - 2YEcE1aib4_9y$NZzYX2mY 0.357300571981192*1.35			0,482			0,482		
	Isolamento tubazione:GuainaElastomeroFlessibile_p - 2YEcE1aib4_9y$NZzYX2mZ 0.357300571981184*1.35			0,482			0,482		
	Isolamento tubazione:GuainaElastomeroFlessibile_p - 2YEcE1aib4_9y$NZzYX2mi 0.0991028892605504*1.35			0,134			0,134		
	Isolamento tubazione:GuainaElastomeroFlessibile_p - 2YEcE1aib4_9y$NZzYX2mj 0.0991028892606019*1.35			0,134			0,134		
	Isolamento tubazione:GuainaElastomeroFlessibile_p - 2YEcE1aib4_9y$NZzYX2mk 0.0663160364042468*1.35			0,090			0,090		
	Isolamento tubazione:GuainaElastomeroFlessibile_p - 2YEcE1aib4_9y$NZzYX2ml 0.381588996358906*1.35			0,515			0,515		
	Isolamento tubazione:GuainaElastomeroFlessibile_p - 2YEcE1aib4_9y$NZzYX2me 0.0869718510219482*1.35			0,117			0,117		
	Isolamento tubazione:GuainaElastomeroFlessibile_p - 2YEcE1aib4_9y$NZzYX2mf 0.402244810976624*1.35			0,543			0,543		
	Isolamento tubazione:GuainaElastomeroFlessibile_p - 2YEcE1aib4_9y$NZzYX2mI 2.77138756217288*1.35			3,741			3,741		
	Isolamento tubazione:GuainaElastomeroFlessibile_p - 2YEcE1aib4_9y$NZzYX2mJ 2.6300583042595*1.35			3,551			3,551		
	Isolamento tubazione:GuainaElastomeroFlessibile_p - 2YEcE1aib4_9y$NZzYX2mS 0.100561202743312*1.35			0,136			0,136		
	Isolamento tubazione:GuainaElastomeroFlessibile_p - 2YEcE1aib4_9y$NZzYX2mT 2.09463784639589*1.35			2,828			2,828		
	Isolamento tubazione:GuainaElastomeroFlessibile_p - 2YEcE1aib4_9y$NZzYX2mU			2,578			2,578		
	A RIPORTARE IMPIANTI MECCANICI								**874 633,32**
	A RIPORTARE LOCALI TECNICI								**1 816 131,90**
	A RIPORTARE TERMINAL PARTENZE								***47 017 441,0***
	A RIPORTARE								47 270 897,62

COMPUTO METRICO ESTIMATIVO

L1 - TERMINAL

01 - TERMINAL PARTENZE

006 - LOCALI TECNICI

MEC - IMPIANTI MECCANICI

N. ARTICOLO	INDICAZIONE DEI LAVORI E DELLE PROVVISTE	U.M.	DIMENSIONI				QUANTITA'	PREZZO	IMPORTO
			SIMILI	LUNG.	LARG.	ALT.			
	RIPORTO								47 270 897,62
	1.9098226629772*1.35								
	Isolamento tubazione:GuainaElastomeroFlessibile_p - 2YEcE1aib4_9y$NZzYX2mV 0.100561202743268*1.35			0,136			0,136		
	Isolamento tubazione:GuainaElastomeroFlessibile_p - 2YEcE1aib4_9y$NZzYX2sn 2.90758446094012*1.35			3,925			3,925		
	Isolamento tubazione:GuainaElastomeroFlessibile_p - 2YEcE1aib4_9y$NZzYX2so 3.1337289236698*1.35			4,231			4,231		
	Isolamento tubazione:GuainaElastomeroFlessibile_p - 2YEcE1aib4_9y$NZzYX2sp 2.30635928324359*1.35			3,114			3,114		
	Isolamento tubazione:GuainaElastomeroFlessibile_p - 2YEcE1aib4_9y$NZzYX2sy 2.02953730498941*1.35			2,740			2,740		
	Isolamento tubazione:GuainaElastomeroFlessibile_p - 2YEcE1aib4_9y$NZzYX2s$ 0.587004950556552*1.35			0,792			0,792		
	Isolamento tubazione:GuainaElastomeroFlessibile_p - 2YEcE1aib4_9y$NZzYX2sv 5.95213605431672*1.35			8,035			8,035		
	Isolamento tubazione:GuainaElastomeroFlessibile_p - 2YEcE1aib4_9y$NZzYX2sx 0.113348348782279*1.35			0,153			0,153		
	Isolamento tubazione:GuainaElastomeroFlessibile_p - 2YEcE1aib4_9y$NZzYX2sb 4.74223379643452*1.35			6,402			6,402		
	Isolamento tubazione:GuainaElastomeroFlessibile_p - 2YEcE1aib4_9y$NZzYX2sd 4.82531635575136*1.35			6,514			6,514		
	Isolamento tubazione:GuainaElastomeroFlessibile_p - 2YEcE1aib4_9y$NZzYX2sW 0.641516004538256*1.35			0,866			0,866		
	Isolamento tubazione:GuainaElastomeroFlessibile_p - 2YEcE1aib4_9y$NZzYX2sZ 5.53901976196232*1.35			7,478			7,478		
	Isolamento tubazione:GuainaElastomeroFlessibile_p - 2YEcE1aib4_9y$NZzYX2si 0.613695096395907*1.35			0,828			0,828		
	Isolamento tubazione:GuainaElastomeroFlessibile_p - 2YEcE1aib4_9y$NZzYX2sl 5.68811423228735*1.35			7,679			7,679		
	Isolamento tubazione:GuainaElastomeroFlessibile_p - 2YEcE1aib4_9y$NZzYX2se			7,757			7,757		
	A RIPORTARE IMPIANTI MECCANICI								**874 633,32**
	A RIPORTARE LOCALI TECNICI								**1 816 131,90**
	A RIPORTARE TERMINAL PARTENZE								***47 017 441,0***
	A RIPORTARE								47 270 897,62

COMPUTO METRICO ESTIMATIVO

L1 - TERMINAL

01 - TERMINAL PARTENZE

006 - LOCALI TECNICI

MEC - IMPIANTI MECCANICI

N. ARTICOLO	INDICAZIONE DEI LAVORI E DELLE PROVVISTE	U.M.	DIMENSIONI				QUANTITA'	PREZZO	IMPORTO
			SIMILI	LUNG.	LARG.	ALT.			
	RIPORTO								47 270 897,62
	5.74591024112428*1.35								
	Isolamento tubazione:GuainaElastomeroFlessibile_p - 2YEcE1aib4_9y$NZzYX2sf 5.49529507057523*1.35			7,419			7,419		
	Isolamento tubazione:GuainaElastomeroFlessibile_p - 2YEcE1aib4_9y$NZzYX2sg 5.57777368334704*1.35			7,530			7,530		
	Isolamento tubazione:GuainaElastomeroFlessibile_p - 2YEcE1aib4_9y$NZzYX2sh 0.0929511657797057*1.35			0,125			0,125		
	Isolamento tubazione:GuainaElastomeroFlessibile_p - 2YEcE1aib4_9y$NZzYX2sM 0.0929511657797046*1.35			0,125			0,125		
	Isolamento tubazione:GuainaElastomeroFlessibile_p - 2YEcE1aib4_9y$NZzYX2sH 0.0786317079248264*1.35			0,106			0,106		
	Isolamento tubazione:GuainaElastomeroFlessibile_p - 2YEcE1aib4_9y$NZzYX2sS 0.0786317079248405*1.35			0,106			0,106		
	Isolamento tubazione:GuainaElastomeroFlessibile_p - 2YEcE1aib4_9y$NZzYX2sO 0.505688669664261*1.35			0,683			0,683		
	Isolamento tubazione:GuainaElastomeroFlessibile_p - 2YEcE1aib4_9y$NZzYX2sP 0.131780941450041*1.35			0,178			0,178		
	Isolamento tubazione:GuainaElastomeroFlessibile_p - 2YEcE1aib4_9y$NZzYX2sQ 0.189938732971766*1.35			0,256			0,256		
	Isolamento tubazione:GuainaElastomeroFlessibile_p - 2YEcE1aib4_9y$NZzYX2s4 0.126141637393473*1.35			0,170			0,170		
	Isolamento tubazione:GuainaElastomeroFlessibile_p - 2YEcE1aib4_9y$NZzYX2s5 0.470257530145284*1.35			0,635			0,635		
	Isolamento tubazione:GuainaElastomeroFlessibile_p - 2YEcE1aib4_9y$NZzYX2s6 0.186478608498394*1.35			0,252			0,252		
	Isolamento tubazione:GuainaElastomeroFlessibile_p - 2YEcE1aib4_9y$NZzYX2qd 2.39704236599483*1.35			3,236			3,236		
	Isolamento tubazione:GuainaElastomeroFlessibile_p - 2YEcE1aib4_9y$NZzYX2qW 0.0717898631707213*1.35			0,097			0,097		
	Isolamento tubazione:GuainaElastomeroFlessibile_p - 2YEcE1aib4_9y$NZzYX2qX			3,664			3,664		
	A RIPORTARE IMPIANTI MECCANICI								**874 633,32**
	A RIPORTARE LOCALI TECNICI								**1 816 131,90**
	A RIPORTARE TERMINAL PARTENZE								***47 017 441,0***
	A RIPORTARE								47 270 897,62

COMPUTO METRICO ESTIMATIVO

L1 - TERMINAL

01 - TERMINAL PARTENZE

006 - LOCALI TECNICI

MEC - IMPIANTI MECCANICI

N. ARTICOLO	INDICAZIONE DEI LAVORI E DELLE PROVVISTE	U.M.	DIMENSIONI				QUANTITA'	PREZZO	IMPORTO
			SIMILI	LUNG.	LARG.	ALT.			
	RIPORTO								47 270 897,62
	2.71430704738212*1.35								
	Isolamento tubazione:GuainaElastomeroFlessibile_p - 2YEcE1aib4_9y$NZzYX2qZ 0.232635919137611*1.35			0,314			0,314		
	Isolamento tubazione:GuainaElastomeroFlessibile_p - 2YEcE1aib4_9y$NZzYX2qj 1.20507659806219*1.35			1,627			1,627		
	Isolamento tubazione:GuainaElastomeroFlessibile_p - 2YEcE1aib4_9y$NZzYX2qk 0.082498667545978*1.35			0,111			0,111		
	Isolamento tubazione:GuainaElastomeroFlessibile_p - 2YEcE1aib4_9y$NZzYX2qf 2.33666603439975*1.35			3,154			3,154		
	Isolamento tubazione:GuainaElastomeroFlessibile_p - 2YEcE1aib4_9y$NZzYX2qg 0.109421146505821*1.35			0,148			0,148		
	Isolamento tubazione:GuainaElastomeroFlessibile_p - 2YEcE1aib4_9y$NZzYX2qK 0.00437387710160841*1.35			0,006			0,006		
	Isolamento tubazione:GuainaElastomeroFlessibile_p - 2YEcE1aib4_9y$NZzYX2qL 0.797298568132873*1.35			1,076			1,076		
	Isolamento tubazione:GuainaElastomeroFlessibile_p - 2YEcE1aib4_9y$NZzYX2qG 0.0464495557919203*1.35			0,063			0,063		
	Isolamento tubazione:GuainaElastomeroFlessibile_p - 2YEcE1aib4_9y$NZzYX2qI 0.823864932256572*1.35			1,112			1,112		
	Isolamento tubazione:GuainaElastomeroFlessibile_p - 2YEcE1aib4_9y$NZzYX2qV 0.0782589059408251*1.35			0,106			0,106		
	Isolamento tubazione:GuainaElastomeroFlessibile_p - 2YEcE1aib4_9y$NZzYX2qO 0.314154291858878*1.35			0,424			0,424		
	Isolamento tubazione:GuainaElastomeroFlessibile_p - 2YEcE1aib4_9y$NZzYX2qP 0.0782589059407871*1.35			0,106			0,106		
	Isolamento tubazione:GuainaElastomeroFlessibile_p - 2YEcE1aib4_9y$NZzYX2qQ 0.335263059622478*1.35			0,453			0,453		
	Isolamento tubazione:GuainaElastomeroFlessibile_p - 2YEcE1aib4_9y$NZzYX2qR 4.15943616337067*1.35			5,615			5,615		
	Isolamento tubazione:GuainaElastomeroFlessibile_p - 2YEcE1aib4_9y$NZzYX2q4			0,107			0,107		
	A RIPORTARE IMPIANTI MECCANICI								**874 633,32**
	A RIPORTARE LOCALI TECNICI								**1 816 131,90**
	A RIPORTARE TERMINAL PARTENZE								***47 017 441,0***
	A RIPORTARE								47 270 897,62

COMPUTO METRICO ESTIMATIVO

L1 - TERMINAL

01 - TERMINAL PARTENZE

006 - LOCALI TECNICI

MEC - IMPIANTI MECCANICI

N. ARTICOLO	INDICAZIONE DEI LAVORI E DELLE PROVVISTE	U.M.	DIMENSIONI				QUANTITA'	PREZZO	IMPORTO
			SIMILI	LUNG.	LARG.	ALT.			
	RIPORTO								47 270 897,62
	0.0795046722502113*1.35								
	Isolamento tubazione:GuainaElastomeroFlessibile_p - 2YEcE1aib4_9y$NZzYX2hM 3.43929342315989*1.35			4,643			4,643		
	Isolamento tubazione:GuainaElastomeroFlessibile_p - 2YEcE1aib4_9y$NZzYX2hN 0.0533896392717738*1.35			0,072			0,072		
	Isolamento tubazione:GuainaElastomeroFlessibile_p - 2YEcE1aib4_9y$NZzYX2hH 3.18745550206511*1.35			4,303			4,303		
	Isolamento tubazione:GuainaElastomeroFlessibile_p - 2YEcE1aib4_9y$NZzYX2hI 0.14405129086525*1.35			0,194			0,194		
	Isolamento tubazione:GuainaElastomeroFlessibile_p - 2YEcE1aib4_9y$NZzYX2hS 0.538490439455851*1.35			0,727			0,727		
	Isolamento tubazione:GuainaElastomeroFlessibile_p - 2YEcE1aib4_9y$NZzYX2hT 0.0453693664146703*1.35			0,061			0,061		
	Isolamento tubazione:GuainaElastomeroFlessibile_p - 2YEcE1aib4_9y$NZzYX2hU 0.71590979224198*1.35			0,966			0,966		
	Isolamento tubazione:GuainaElastomeroFlessibile_p - 2YEcE1aib4_9y$NZzYX2hP 0.887159578585888*1.35			1,198			1,198		
	Isolamento tubazione:GuainaElastomeroFlessibile_p - 2YEcE1aib4_9y$NZzYX2h6 0.205438779446391*1.35			0,277			0,277		
	Isolamento tubazione:GuainaElastomeroFlessibile_p - 2YEcE1aib4_9y$NZzYX2h7 0.538490439455847*1.35			0,727			0,727		
	Isolamento tubazione:GuainaElastomeroFlessibile_p - 2YEcE1aib4_9y$NZzYX2h0 0.0593342445943708*1.35			0,080			0,080		
	Isolamento tubazione:GuainaElastomeroFlessibile_p - 2YEcE1aib4_9y$NZzYX2g1 5.13593115595237*1.35			6,934			6,934		
	Isolamento tubazione:GuainaElastomeroFlessibile_p - 2YEcE1aib4_9y$NZzYX2g2 0.347164057946927*1.35			0,469			0,469		
	Isolamento tubazione:GuainaElastomeroFlessibile_p - 2YEcE1aib4_9y$NZzYX2g3 6.73383652799747*1.35			9,091			9,091		
	Isolamento tubazione:GuainaElastomeroFlessibile_p - 2YEcE1aib4_9y$NZzYX2gC			8,772			8,772		
	A RIPORTARE IMPIANTI MECCANICI								**874 633,32**
	A RIPORTARE LOCALI TECNICI								**1 816 131,90**
	A RIPORTARE TERMINAL PARTENZE								***47 017 441,0***
	A RIPORTARE								47 270 897,62

COMPUTO METRICO ESTIMATIVO

L1 - TERMINAL

01 - TERMINAL PARTENZE

006 - LOCALI TECNICI

MEC - IMPIANTI MECCANICI

N. ARTICOLO	INDICAZIONE DEI LAVORI E DELLE PROVVISTE	U.M.	DIMENSIONI				QUANTITA'	PREZZO	IMPORTO
			SIMILI	LUNG.	LARG.	ALT.			
	RIPORTO								47 270 897,62
	6.4981238727051*1.35								
	Isolamento tubazione:GuainaElastomeroFlessibile_p - 2YEcE1aib4_9y$NZzYX2gD 5.02432346524325*1.35			6,783			6,783		
	Isolamento tubazione:GuainaElastomeroFlessibile_p - 2YEcE1aib4_9y$NZzYX2gE 0.0546580077762457*1.35			0,074			0,074		
	Isolamento tubazione:GuainaElastomeroFlessibile_p - 2YEcE1aib4_9y$NZzYX2gF 0.73078485389486*1.35			0,987			0,987		
	Isolamento tubazione:GuainaElastomeroFlessibile_p - 2YEcE1aib4_9y$NZzYX2g9 6.39491747798682*1.35			8,633			8,633		
	Isolamento tubazione:GuainaElastomeroFlessibile_p - 2YEcE1aib4_9y$NZzYX2gB 6.51995063666517*1.35			8,802			8,802		
	Isolamento tubazione:GuainaElastomeroFlessibile_p - 2YEcE1aib4_9y$NZzYX2fq 7.36596771503462*1.35			9,944			9,944		
	Isolamento tubazione:GuainaElastomeroFlessibile_p - 2YEcE1aib4_9y$NZzYX2fr 6.56130076113387*1.35			8,858			8,858		
	Isolamento tubazione:GuainaElastomeroFlessibile_p - 2YEcE1aib4_9y$NZzYX2fs 0.516572697397132*1.35			0,697			0,697		
	Isolamento tubazione:GuainaElastomeroFlessibile_p - 2YEcE1aib4_9y$NZzYX2ft 0.690569686966957*1.35			0,932			0,932		
	Isolamento tubazione:GuainaElastomeroFlessibile_p - 2YEcE1aib4_9y$NZzYX2fy 0.174717895592807*1.35			0,236			0,236		
	Isolamento tubazione:GuainaElastomeroFlessibile_p - 2YEcE1aib4_9y$NZzYX2f$ 0.0929511657797186*1.35			0,125			0,125		
	Isolamento tubazione:GuainaElastomeroFlessibile_p - 2YEcE1aib4_9y$NZzYX2fw 0.147129874694065*1.35			0,199			0,199		
	Isolamento tubazione:GuainaElastomeroFlessibile_p - 2YEcE1aib4_9y$NZzYX2fb 0.0578610680954577*1.35			0,078			0,078		
	Isolamento tubazione:GuainaElastomeroFlessibile_p - 2YEcE1aib4_9y$NZzYX2fW 2.35901978928688*1.35			3,185			3,185		
	Isolamento tubazione:GuainaElastomeroFlessibile_p - 2YEcE1aib4_9y$NZzYX2fY			3,515			3,515		
	A RIPORTARE IMPIANTI MECCANICI								**874 633,32**
	A RIPORTARE LOCALI TECNICI								**1 816 131,90**
	A RIPORTARE TERMINAL PARTENZE								***47 017 441,0***
	A RIPORTARE								47 270 897,62

COMPUTO METRICO ESTIMATIVO

L1 - TERMINAL

01 - TERMINAL PARTENZE

006 - LOCALI TECNICI

MEC - IMPIANTI MECCANICI

N. ARTICOLO	INDICAZIONE DEI LAVORI E DELLE PROVVISTE	U.M.	DIMENSIONI				QUANTITA'	PREZZO	IMPORTO
			SIMILI	LUNG.	LARG.	ALT.			
	RIPORTO								47 270 897,62
	2.60371118306212*1.35								
	Isolamento tubazione:GuainaElastomeroFlessibile_p - 2YEcE1aib4_9y$NZzYX2fj 0.269610585085979*1.35			0,364			0,364		
	Isolamento tubazione:GuainaElastomeroFlessibile_p - 2YEcE1aib4_9y$NZzYX2fk 0.0801760986198989*1.35			0,108			0,108		
	Isolamento tubazione:GuainaElastomeroFlessibile_p - 2YEcE1aib4_9y$NZzYX2fl 0.0317980064887382*1.35			0,043			0,043		
	Isolamento tubazione:GuainaElastomeroFlessibile_p - 2YEcE1aib4_9y$NZzYX2ff 0.0815977668726552*1.35			0,110			0,110		
	Isolamento tubazione:GuainaElastomeroFlessibile_p - 2YEcE1aib4_9y$NZzYX2fg 1.7828916607245*1.35			2,407			2,407		
	Isolamento tubazione:GuainaElastomeroFlessibile_p - 2YEcE1aib4_9y$NZzYX2fh 1.96800739614855*1.35			2,657			2,657		
	Isolamento tubazione:GuainaElastomeroFlessibile_p - 2YEcE1aib4_9y$NZzYX2fK 0.0815977668726974*1.35			0,110			0,110		
	Isolamento tubazione:GuainaElastomeroFlessibile_p - 10R24YUifAkfNT8RZtqKKS 0.812693749536801*1.35			1,097			1,097		
	Isolamento tubazione:GuainaElastomeroFlessibile_p - 10R24YUifAkfNT8RZtqKKT 0.927786345169494*1.35			1,253			1,253		
	Isolamento tubazione:GuainaElastomeroFlessibile_p - 10R24YUifAkfNT8RZtqKKG 0.0299592955250318*1.35			0,040			0,040		
	Isolamento tubazione:GuainaElastomeroFlessibile_p - 10R24YUifAkfNT8RZtqKKH 0.0299592955250608*1.35			0,040			0,040		
	Isolamento tubazione:GuainaElastomeroFlessibile_p - 2EdY$BDPf018um0KcfGA87 2.14168183141621*1.35			2,891			2,891		
	Isolamento tubazione:GuainaElastomeroFlessibile_p - 2EdY$BDPf018um0KcfGA80 2.1416818314162*1.35			2,891			2,891		
	Isolamento tubazione:GuainaElastomeroFlessibile_p - 2EdY$BDPf018um0KcfGA81 0.418107599343954*1.35			0,564			0,564		
	Isolamento tubazione:GuainaElastomeroFlessibile_p - 2EdY$BDPf018um0KcfGA82			0,732			0,732		
	A RIPORTARE IMPIANTI MECCANICI								**874 633,32**
	A RIPORTARE LOCALI TECNICI								**1 816 131,90**
	A RIPORTARE TERMINAL PARTENZE								***47 017 441,0***
	A RIPORTARE								47 270 897,62

COMPUTO METRICO ESTIMATIVO

L1 - TERMINAL

01 - TERMINAL PARTENZE

006 - LOCALI TECNICI

MEC - IMPIANTI MECCANICI

N. ARTICOLO	INDICAZIONE DEI LAVORI E DELLE PROVVISTE	U.M.	DIMENSIONI				QUANTITA'	PREZZO	IMPORTO
			SIMILI	LUNG.	LARG.	ALT.			
	RIPORTO								47 270 897,62
	0.542317150938173*1.35								
	Isolamento tubazione:GuainaElastomeroFlessibile_p - 2EdY$BDPf018um0KcfGA8$ 0.219468030313301*1.35			0,296			0,296		
	Isolamento tubazione:GuainaElastomeroFlessibile_p - 2EdY$BDPf018um0KcfGA8u 0.413116292354442*1.35			0,558			0,558		
	Isolamento tubazione:GuainaElastomeroFlessibile_p - 2EdY$BDPf018um0KcfGA9N 2.97758163529875*1.35			4,020			4,020		
	Isolamento tubazione:GuainaElastomeroFlessibile_p - 2EdY$BDPf018um0KcfGA9G 2.62240055341571*1.35			3,540			3,540		
	Isolamento tubazione:GuainaElastomeroFlessibile_p - 2EdY$BDPf018um0KcfGA9H 0.207353672406654*1.35			0,280			0,280		
	Isolamento tubazione:GuainaElastomeroFlessibile_p - 2EdY$BDPf018um0KcfGA9I 0.643957116398324*1.35			0,869			0,869		
	Isolamento tubazione:GuainaElastomeroFlessibile_p - 2EdY$BDPf018um0KcfGA9J 0.071833288459164*1.35			0,097			0,097		
	Isolamento tubazione:GuainaElastomeroFlessibile_p - 2EdY$BDPf018um0KcfGA9E 0.059965046310796*1.35			0,081			0,081		
	Isolamento tubazione:GuainaElastomeroFlessibile_p - 2EdY$BDPf018um0KcfGA9A 3.48005939315656*1.35			4,698			4,698		
	Isolamento tubazione:GuainaElastomeroFlessibile_p - 2EdY$BDPf018um0KcfGA9B 0.426067925692702*1.35			0,575			0,575		
	Isolamento tubazione:GuainaElastomeroFlessibile_p - 2EdY$BDPf018um0KcfGA95 3.9637185777515*1.35			5,351			5,351		
	Isolamento tubazione:GuainaElastomeroFlessibile_p - 2EdY$BDPf018um0KcfGA96 0.807163784059782*1.35			1,090			1,090		
	Isolamento tubazione:GuainaElastomeroFlessibile_p - 2EdY$BDPf018um0KcfGA97 0.414199683544317*1.35			0,559			0,559		
	Isolamento tubazione:GuainaElastomeroFlessibile_p - 2EdY$BDPf018um0KcfGA93 0.11138594042079*1.35			0,150			0,150		
	Isolamento tubazione:GuainaElastomeroFlessibile_p - 2EdY$BDPf018um0KcfGA9y			0,090			0,090		
	A RIPORTARE IMPIANTI MECCANICI								**874 633,32**
	A RIPORTARE LOCALI TECNICI								**1 816 131,90**
	A RIPORTARE TERMINAL PARTENZE								***47 017 441,0***
	A RIPORTARE								47 270 897,62

COMPUTO METRICO ESTIMATIVO

L1 - TERMINAL

01 - TERMINAL PARTENZE

006 - LOCALI TECNICI

MEC - IMPIANTI MECCANICI

N. ARTICOLO	INDICAZIONE DEI LAVORI E DELLE PROVVISTE	U.M.	DIMENSIONI				QUANTITA'	PREZZO	IMPORTO
			SIMILI	LUNG.	LARG.	ALT.			
	RIPORTO								47 270 897,62
	0.0663439167535072*1.35								
	Isolamento tubazione:GuainaElastomeroFlessibile_p - 2EdY$BDPf018um0KcfGA9z 0.068415342175872*1.35			0,092			0,092		
	Isolamento tubazione:GuainaElastomeroFlessibile_p - 2EdY$BDPf018um0KcfGA9$ 0.199160598291342*1.35			0,269			0,269		
	Isolamento tubazione:GuainaElastomeroFlessibile_p - 2EdY$BDPf018um0KcfGA9u 0.0594337493780561*1.35			0,080			0,080		
	Isolamento tubazione:GuainaElastomeroFlessibile_p - 2EdY$BDPf018um0KcfGABa 0.470448456451637*1.35			0,635			0,635		
	Isolamento tubazione:GuainaElastomeroFlessibile_p - 2EdY$BDPf018um0KcfGABb 0.0384227603884195*1.35			0,052			0,052		
	Isolamento tubazione:GuainaElastomeroFlessibile_p - 2EdY$BDPf018um0KcfGABc 0.465712874694752*1.35			0,629			0,629		
	Isolamento tubazione:GuainaElastomeroFlessibile_p - 2EdY$BDPf018um0KcfGABd 0.0366646805533679*1.35			0,049			0,049		
	Isolamento tubazione:GuainaElastomeroFlessibile_p - 2EdY$BDPf018um0KcfGABX 0.294294230709136*1.35			0,397			0,397		
	Isolamento tubazione:GuainaElastomeroFlessibile_p - 2EdY$BDPf018um0KcfGArU 0.246757102882164*1.35			0,333			0,333		
	Isolamento tubazione:GuainaElastomeroFlessibile_p - 2EdY$BDPf018um0KcfGArV 0.0295623483746422*1.35			0,040			0,040		
	Isolamento tubazione:GuainaElastomeroFlessibile_p - 2EdY$BDPf018um0KcfGArO 0.188716099019686*1.35			0,255			0,255		
	Isolamento tubazione:GuainaElastomeroFlessibile_p - 2EdY$BDPf018um0KcfGArP 0.0579757237171005*1.35			0,078			0,078		
	Isolamento tubazione:GuainaElastomeroFlessibile_p - 2EdY$BDPf018um0KcfGArQ 0.028642531136403*1.35			0,039			0,039		
	Isolamento tubazione:GuainaElastomeroFlessibile_p - 2EdY$BDPf018um0KcfGArR 0.0438361351234722*1.35			0,059			0,059		
	Isolamento tubazione:GuainaElastomeroFlessibile_p - 2EdY$BDPf018um0KcfGArK			0,041			0,041		
	A RIPORTARE IMPIANTI MECCANICI								**874 633,32**
	A RIPORTARE LOCALI TECNICI								**1 816 131,90**
	A RIPORTARE TERMINAL PARTENZE								***47 017 441,0***
	A RIPORTARE								47 270 897,62

COMPUTO METRICO ESTIMATIVO

L1 - TERMINAL

01 - TERMINAL PARTENZE

006 - LOCALI TECNICI

MEC - IMPIANTI MECCANICI

N. ARTICOLO	INDICAZIONE DEI LAVORI E DELLE PROVVISTE	U.M.	DIMENSIONI				QUANTITA'	PREZZO	IMPORTO
			SIMILI	LUNG.	LARG.	ALT.			
	RIPORTO								47 270 897,62
	0.0304039007664928*1.35								
	Isolamento tubazione:GuainaElastomeroFlessibile_p - 2EdY$BDPf018um0KcfGArM 0.0304039007664876*1.35			0,041			0,041		
	Isolamento tubazione:GuainaElastomeroFlessibile_p - 2EdY$BDPf018um0KcfGArG 0.0649824303227761*1.35			0,088			0,088		
	Isolamento tubazione:GuainaElastomeroFlessibile_p - 2EdY$BDPf018um0KcfGArJ 0.0649824303228343*1.35			0,088			0,088		
	Isolamento tubazione:GuainaElastomeroFlessibile_p - 2EdY$BDPf018um0KcfGArE 0.0649824303228819*1.35			0,088			0,088		
	Isolamento tubazione:GuainaElastomeroFlessibile_p - 2EdY$BDPf018um0KcfGAr8 0.0649824303227549*1.35			0,088			0,088		
	Isolamento tubazione:GuainaElastomeroFlessibile_p - 2EdY$BDPf018um0KcfGAr9 0.03953855361166*1.35			0,053			0,053		
	Isolamento tubazione:GuainaElastomeroFlessibile_p - 2EdY$BDPf018um0KcfGArA 0.0255528491640164*1.35			0,034			0,034		
	Isolamento tubazione:GuainaElastomeroFlessibile_p - 2EdY$BDPf018um0KcfGAr5 0.0255528491640208*1.35			0,034			0,034		
	Isolamento tubazione:GuainaElastomeroFlessibile_p - 2EdY$BDPf018um0KcfGAr0 0.0805881347499094*1.35			0,109			0,109		
	Isolamento tubazione:GuainaElastomeroFlessibile_p - 2EdY$BDPf018um0KcfGAr3 0.0705146179061666*1.35			0,095			0,095		
	Isolamento tubazione:GuainaElastomeroFlessibile_p - 2EdY$BDPf018um0KcfGAry 0.0705146179061775*1.35			0,095			0,095		
	Isolamento tubazione:GuainaElastomeroFlessibile_p - 2EdY$BDPf018um0KcfGAr_ 0.0805881347498742*1.35			0,109			0,109		
	Isolamento tubazione:GuainaElastomeroFlessibile_p - 2EdY$BDPf018um0KcfGAr$ 0.0219098991354975*1.35			0,030			0,030		
	Isolamento tubazione:GuainaElastomeroFlessibile_p - 2EdY$BDPf018um0KcfGAru 0.0219098991354975*1.35			0,030			0,030		
	Isolamento tubazione:GuainaElastomeroFlessibile_p - 2EdY$BDPf018um0KcfGArv			0,065			0,065		
	A RIPORTARE IMPIANTI MECCANICI								**874 633,32**
	A RIPORTARE LOCALI TECNICI								**1 816 131,90**
	A RIPORTARE TERMINAL PARTENZE								***47 017 441,0***
	A RIPORTARE								47 270 897,62

COMPUTO METRICO ESTIMATIVO

L1 - TERMINAL

01 - TERMINAL PARTENZE

006 - LOCALI TECNICI

MEC - IMPIANTI MECCANICI

N. ARTICOLO	INDICAZIONE DEI LAVORI E DELLE PROVVISTE	U.M.	DIMENSIONI				QUANTITA'	PREZZO	IMPORTO
			SIMILI	LUNG.	LARG.	ALT.			
	RIPORTO								47 270 897,62
	0.0482175567468192*1.35								
	Isolamento tubazione:GuainaElastomeroFlessibile_p - 2EdY$BDPf018um0KcfGArw 0.0482175567468192*1.35			0,065			0,065		
	Isolamento tubazione:GuainaElastomeroFlessibile_p - 2EdY$BDPf018um0KcfGArx 0.0293174978958673*1.35			0,040			0,040		
	Isolamento tubazione:GuainaElastomeroFlessibile_p - 2EdY$BDPf018um0KcfGArq 0.0293174978958673*1.35			0,040			0,040		
	Isolamento tubazione:GuainaElastomeroFlessibile_p - 2EdY$BDPf018um0KcfGArr 0.0348395293049778*1.35			0,047			0,047		
	Isolamento tubazione:GuainaElastomeroFlessibile_p - 2EdY$BDPf018um0KcfGArs 0.0348395293049829*1.35			0,047			0,047		
	Isolamento tubazione:GuainaElastomeroFlessibile_p - 2EdY$BDPf018um0KcfGArt 0.0211543853718423*1.35			0,029			0,029		
	Isolamento tubazione:GuainaElastomeroFlessibile_p - 2EdY$BDPf018um0KcfGArm 0.0712136222715726*1.35			0,096			0,096		
	Isolamento tubazione:GuainaElastomeroFlessibile_p - 2EdY$BDPf018um0KcfGArn 0.0712136222715726*1.35			0,096			0,096		
	Isolamento tubazione:GuainaElastomeroFlessibile_p - 2EdY$BDPf018um0KcfGAro 0.0211543853718466*1.35			0,029			0,029		
	Isolamento tubazione:GuainaElastomeroFlessibile_p - 2EdY$BDPf018um0KcfGArp 0.0719554308369116*1.35			0,097			0,097		
	Isolamento tubazione:GuainaElastomeroFlessibile_p - 2EdY$BDPf018um0KcfGAri 0.0719554308369142*1.35			0,097			0,097		
	Isolamento tubazione:GuainaElastomeroFlessibile_p - 2EdY$BDPf018um0KcfGArj 0.0420569328226043*1.35			0,057			0,057		
	Isolamento tubazione:GuainaElastomeroFlessibile_p - 2EdY$BDPf018um0KcfGArk 0.042056932822613*1.35			0,057			0,057		
	Isolamento tubazione:GuainaElastomeroFlessibile_p - 2EdY$BDPf018um0KcfGArl 0.0515370584696435*1.35			0,070			0,070		
	Isolamento tubazione:GuainaElastomeroFlessibile_p - 2EdY$BDPf018um0KcfGAre			0,067			0,067		
	A RIPORTARE IMPIANTI MECCANICI								**874 633,32**
	A RIPORTARE LOCALI TECNICI								**1 816 131,90**
	A RIPORTARE TERMINAL PARTENZE								***47 017 441,0***
	A RIPORTARE								47 270 897,62

COMPUTO METRICO ESTIMATIVO

L1 - TERMINAL

01 - TERMINAL PARTENZE

006 - LOCALI TECNICI

MEC - IMPIANTI MECCANICI

N. ARTICOLO	INDICAZIONE DEI LAVORI E DELLE PROVVISTE	U.M.	DIMENSIONI				QUANTITA'	PREZZO	IMPORTO
			SIMILI	LUNG.	LARG.	ALT.			
	RIPORTO								47 270 897,62
	0.0493489064146268*1.35								
	Isolamento tubazione:GuainaElastomeroFlessibile_p - 2EdY$BDPf018um0KcfGArf 0.0515370584696435*1.35			0,070			0,070		
	Isolamento tubazione:GuainaElastomeroFlessibile_p - 2EdY$BDPf018um0KcfGArg 0.0493489064146268*1.35			0,067			0,067		
	Isolamento tubazione:GuainaElastomeroFlessibile_p - 2EdY$BDPf018um0KcfGArh 0.0240976633254218*1.35			0,033			0,033		
	Isolamento tubazione:GuainaElastomeroFlessibile_p - 2EdY$BDPf018um0KcfGAra 0.0222405141553731*1.35			0,030			0,030		
	Isolamento tubazione:GuainaElastomeroFlessibile_p - 2EdY$BDPf018um0KcfGArb 0.0222405141553731*1.35			0,030			0,030		
	Isolamento tubazione:GuainaElastomeroFlessibile_p - 2EdY$BDPf018um0KcfGArc 0.0240976633254175*1.35			0,033			0,033		
	Isolamento tubazione:GuainaElastomeroFlessibile_p - 2EdY$BDPf018um0KcfGAmE 1.31484299718917*1.35			1,775			1,775		
	Isolamento tubazione:GuainaElastomeroFlessibile_p - 2EdY$BDPf018um0KcfGAmF 1.40343066577543*1.35			1,895			1,895		
	Isolamento tubazione:GuainaElastomeroFlessibile_p - 2EdY$BDPf018um0KcfGAm8 0.0291469284389525*1.35			0,039			0,039		
	Isolamento tubazione:GuainaElastomeroFlessibile_p - 2EdY$BDPf018um0KcfGAm9 0.0291469284389653*1.35			0,039			0,039		
	Isolamento tubazione:GuainaElastomeroFlessibile_p - 2EdY$BDPf018um0KcfGAm4 1.7266007870163*1.35			2,331			2,331		
	Isolamento tubazione:GuainaElastomeroFlessibile_p - 2EdY$BDPf018um0KcfGAm7 1.65868097005485*1.35			2,239			2,239		
	Isolamento tubazione:GuainaElastomeroFlessibile_p - 2EdY$BDPf018um0KcfGAm2 0.86876426701432*1.35			1,173			1,173		
	Isolamento tubazione:GuainaElastomeroFlessibile_p - 2EdY$BDPf018um0KcfGAmz 0.586705795389585*1.35			0,792			0,792		
	Isolamento tubazione:GuainaElastomeroFlessibile_p - 2EdY$BDPf018um0KcfGAmq			0,121			0,121		
	A RIPORTARE IMPIANTI MECCANICI								**874 633,32**
	A RIPORTARE LOCALI TECNICI								**1 816 131,90**
	A RIPORTARE TERMINAL PARTENZE								***47 017 441,0***
	A RIPORTARE								47 270 897,62

COMPUTO METRICO ESTIMATIVO

L1 - TERMINAL

01 - TERMINAL PARTENZE

006 - LOCALI TECNICI

MEC - IMPIANTI MECCANICI

N. ARTICOLO	INDICAZIONE DEI LAVORI E DELLE PROVVISTE	U.M.	DIMENSIONI				QUANTITA'	PREZZO	IMPORTO
			SIMILI	LUNG.	LARG.	ALT.			
	RIPORTO								47 270 897,62
	0.0898867160513281*1.35								
	Isolamento tubazione:GuainaElastomeroFlessibile_p - 2EdY$BDPf018um0KcfGAmr 0.089886716051324*1.35			0,121			0,121		
	Isolamento tubazione:GuainaElastomeroFlessibile_p - 2EdY$BDPf018um0KcfGAmm 0.05671567090575*1.35			0,077			0,077		
	Isolamento tubazione:GuainaElastomeroFlessibile_p - 2EdY$BDPf018um0KcfGAmn 0.0567156709056858*1.35			0,077			0,077		
	Isolamento tubazione:GuainaElastomeroFlessibile_p - 2EdY$BDPf018um0KcfGAmo 0.0567156709057483*1.35			0,077			0,077		
	Isolamento tubazione:GuainaElastomeroFlessibile_p - 2EdY$BDPf018um0KcfGAmp 0.0567156709057886*1.35			0,077			0,077		
	Isolamento tubazione:GuainaElastomeroFlessibile_p - 2EdY$BDPf018um0KcfGAme 0.235897485974962*1.35			0,318			0,318		
	Isolamento tubazione:GuainaElastomeroFlessibile_p - 2EdY$BDPf018um0KcfGAmf 0.870428277032529*1.35			1,175			1,175		
	Isolamento tubazione:GuainaElastomeroFlessibile_p - 2EdY$BDPf018um0KcfGAmb 0.114838092018587*1.35			0,155			0,155		
	Isolamento tubazione:GuainaElastomeroFlessibile_p - 2EdY$BDPf018um0KcfGAmX 0.00947175856557675*1.35			0,013			0,013		
	Isolamento tubazione:GuainaElastomeroFlessibile_p - 2EdY$BDPf018um0KcfGAmZ 0.0891506240670587*1.35			0,120			0,120		
	Isolamento tubazione:GuainaElastomeroFlessibile_p - 2EdY$BDPf018um0KcfGAnT 0.00947175856557991*1.35			0,013			0,013		
	Isolamento tubazione:GuainaElastomeroFlessibile_p - 2EdY$BDPf018um0KcfGAnU 0.089150624067062*1.35			0,120			0,120		
	Isolamento tubazione:GuainaElastomeroFlessibile_p - 2EdY$BDPf018um0KcfGAnL 0.372317078449154*1.35			0,503			0,503		
	Isolamento tubazione:GuainaElastomeroFlessibile_p - 2EdY$BDPf018um0KcfGAnM 0.2816554268556*1.35			0,380			0,380		
	Isolamento tubazione:GuainaElastomeroFlessibile_p - 2EdY$BDPf018um0KcfGAnH			0,480			0,480		
	A RIPORTARE IMPIANTI MECCANICI								**874 633,32**
	A RIPORTARE LOCALI TECNICI								**1 816 131,90**
	A RIPORTARE TERMINAL PARTENZE								***47 017 441,0***
	A RIPORTARE								47 270 897,62

COMPUTO METRICO ESTIMATIVO

L1 - TERMINAL

01 - TERMINAL PARTENZE

006 - LOCALI TECNICI

MEC - IMPIANTI MECCANICI

N. ARTICOLO	INDICAZIONE DEI LAVORI E DELLE PROVVISTE	U.M.	DIMENSIONI				QUANTITA'	PREZZO	IMPORTO
			SIMILI	LUNG.	LARG.	ALT.			
	RIPORTO								47 270 897,62
	0.355693227019844*1.35								
	Isolamento tubazione:GuainaElastomeroFlessibile_p - 2EdY$BDPf018um0KcfGAnC 0.258127503882321*1.35			0,348			0,348		
	Isolamento tubazione:GuainaElastomeroFlessibile_p - 2EdY$BDPf018um0KcfGAnD 0.236147409227118*1.35			0,319			0,319		
	Isolamento tubazione:GuainaElastomeroFlessibile_p - 2EdY$BDPf018um0KcfGAnE 0.321086984155672*1.35			0,433			0,433		
	Isolamento tubazione:GuainaElastomeroFlessibile_p - 2EdY$BDPf018um0KcfGAnF 0.217904958758846*1.35			0,294			0,294		
	Isolamento tubazione:GuainaElastomeroFlessibile_p - 2EdY$BDPf018um0KcfGAn9 0.145485757633405*1.35			0,196			0,196		
	Isolamento tubazione:GuainaElastomeroFlessibile_p - 2EdY$BDPf018um0KcfGAnA 0.326381945737039*1.35			0,441			0,441		
	Isolamento tubazione:GuainaElastomeroFlessibile_p - 2EdY$BDPf018um0KcfGAn5 0.127243307165161*1.35			0,172			0,172		
	Isolamento tubazione:GuainaElastomeroFlessibile_p - 2EdY$BDPf018um0KcfGAn7 0.106843100132336*1.35			0,144			0,144		
	Isolamento tubazione:GuainaElastomeroFlessibile_p - 2EdY$BDPf018um0KcfGAn1 0.00414277698025755*1.35			0,006			0,006		
	Isolamento tubazione:GuainaElastomeroFlessibile_p - 2EdY$BDPf018um0KcfGAzs 0.0652009497839684*1.35			0,088			0,088		
	Isolamento tubazione:GuainaElastomeroFlessibile_p - 2EdY$BDPf018um0KcfGAzt 0.674378655043763*1.35			0,910			0,910		
	Isolamento tubazione:GuainaElastomeroFlessibile_p - 2EdY$BDPf018um0KcfGAzm 1.42202444136267*1.35			1,920			1,920		
	Isolamento tubazione:GuainaElastomeroFlessibile_p - 2EdY$BDPf018um0KcfGAzn 0.112761905704267*1.35			0,152			0,152		
	Isolamento tubazione:GuainaElastomeroFlessibile_p - 2EdY$BDPf018um0KcfGAzp 0.0652009497839674*1.35			0,088			0,088		
	Isolamento tubazione:GuainaElastomeroFlessibile_p - 2EdY$BDPf018um0KcfGAzj			0,906			0,906		
	A RIPORTARE IMPIANTI MECCANICI								**874 633,32**
	A RIPORTARE LOCALI TECNICI								**1 816 131,90**
	A RIPORTARE TERMINAL PARTENZE								***47 017 441,0***
	A RIPORTARE								47 270 897,62

COMPUTO METRICO ESTIMATIVO

L1 - TERMINAL

01 - TERMINAL PARTENZE

006 - LOCALI TECNICI

MEC - IMPIANTI MECCANICI

N. ARTICOLO	INDICAZIONE DEI LAVORI E DELLE PROVVISTE	U.M.	DIMENSIONI				QUANTITA'	PREZZO	IMPORTO
			SIMILI	LUNG.	LARG.	ALT.			
	RIPORTO								47 270 897,62
	0.671087058306522*1.35								
	Isolamento tubazione:GuainaElastomeroFlessibile_p - 2EdY$BDPf018um0KcfGAzg 0.406558268131208*1.35			0,549			0,549		
	Isolamento tubazione:GuainaElastomeroFlessibile_p - 2EdY$BDPf018um0KcfGAzh 0.521650863763892*1.35			0,704			0,704		
	Isolamento tubazione:GuainaElastomeroFlessibile_p - 2EdY$BDPf018um0KcfGAza 0.215702631286872*1.35			0,291			0,291		
	Isolamento tubazione:GuainaElastomeroFlessibile_p - 2EdY$BDPf018um0KcfGAzb 0.0487090178227353*1.35			0,066			0,066		
	Isolamento tubazione:GuainaElastomeroFlessibile_p - 2EdY$BDPf018um0KcfGAzd 0.059433749378068*1.35			0,080			0,080		
	Isolamento tubazione:GuainaElastomeroFlessibile_p - 2EdY$BDPf018um0KcfGAzY 0.00192949400256448*1.35			0,003			0,003		
	Isolamento tubazione:GuainaElastomeroFlessibile_p - 2EdY$BDPf018um0KcfGA_T 0.0773393135548915*1.35			0,104			0,104		
	Isolamento tubazione:GuainaElastomeroFlessibile_p - 2EdY$BDPf018um0KcfGA_U 0.00599966812702056*1.35			0,008			0,008		
	Totale	m²					417,845	24,39000	10 191,24
5780 AP-E.ITM.029	ISOLANTE PER TUBAZIONI E SUPERFICI IN LASTRA DI ELASTOMERO ESTRUSO Spessore della lastra = mm 64.								
	Isolamento tubazione:GuainaElastomeroFlessibile_p - 2YEcE1aib4_9y$NZzYX2pt 16.8566972289857*1.35			22,757			22,757		
	Isolamento tubazione:GuainaElastomeroFlessibile_p - 2YEcE1aib4_9y$NZzYX2pn 16.6031998393494*1.35			22,414			22,414		
	Isolamento tubazione:GuainaElastomeroFlessibile_p - 2YEcE1aib4_9y$NZzYX2oi 15.6442991581218*1.35			21,120			21,120		
	Isolamento tubazione:GuainaElastomeroFlessibile_p - 2YEcE1aib4_9y$NZzYX2ok 15.6442991581206*1.35			21,120			21,120		
	Isolamento tubazione:GuainaElastomeroFlessibile_p - 2YEcE1aib4_9y$NZzYX2oe			20,952			20,952		
	A RIPORTARE IMPIANTI MECCANICI								**884 824,56**
	A RIPORTARE LOCALI TECNICI								**1 826 323,14**
	A RIPORTARE TERMINAL PARTENZE								***47 027 632,2***
	A RIPORTARE								47 281 088,86

COMPUTO METRICO ESTIMATIVO

L1 - TERMINAL

01 - TERMINAL PARTENZE

006 - LOCALI TECNICI

MEC - IMPIANTI MECCANICI

N. ARTICOLO	INDICAZIONE DEI LAVORI E DELLE PROVVISTE	U.M.	DIMENSIONI				QUANTITA'	PREZZO	IMPORTO
			SIMILI	LUNG.	LARG.	ALT.			
	RIPORTO								47 281 088,86
	15.5197266207517*1.35								
	Isolamento tubazione:GuainaElastomeroFlessibile_p - 2YEcE1aib4_9y$NZzYX2og 15.519726620751*1.35			20,952			20,952		
	Isolamento tubazione:GuainaElastomeroFlessibile_p - 2YEcE1aib4_9y$NZzYX2n5 17.5695004274093*1.35			23,719			23,719		
	Isolamento tubazione:GuainaElastomeroFlessibile_p - 2YEcE1aib4_9y$NZzYX2n7 17.5695004274092*1.35			23,719			23,719		
	Isolamento tubazione:GuainaElastomeroFlessibile_p - 2YEcE1aib4_9y$NZzYX2n1 15.4352406943057*1.35			20,838			20,838		
	Isolamento tubazione:GuainaElastomeroFlessibile_p - 2YEcE1aib4_9y$NZzYX2n3 15.4352406943058*1.35			20,838			20,838		
	Isolamento tubazione:GuainaElastomeroFlessibile_p - 2YEcE1aib4_9y$NZzYX2tf 12.2661805539365*1.35			16,559			16,559		
	Isolamento tubazione:GuainaElastomeroFlessibile_p - 2YEcE1aib4_9y$NZzYX2tg 13.1038783810317*1.35			17,690			17,690		
	Isolamento tubazione:GuainaElastomeroFlessibile_p - 2YEcE1aib4_9y$NZzYX2th 12.583492977047*1.35			16,988			16,988		
	Isolamento tubazione:GuainaElastomeroFlessibile_p - 2YEcE1aib4_9y$NZzYX2tK 13.1620109810232*1.35			17,769			17,769		
	Isolamento tubazione:GuainaElastomeroFlessibile_p - 2YEcE1aib4_9y$NZzYX2tL 2.3999071657413*1.35			3,240			3,240		
	Isolamento tubazione:GuainaElastomeroFlessibile_p - 2YEcE1aib4_9y$NZzYX2tM 2.42696945943831*1.35			3,276			3,276		
	Isolamento tubazione:GuainaElastomeroFlessibile_p - 2YEcE1aib4_9y$NZzYX2tN 2.15293052163434*1.35			2,906			2,906		
	Isolamento tubazione:GuainaElastomeroFlessibile_p - 2YEcE1aib4_9y$NZzYX2tG 2.15620371560067*1.35			2,911			2,911		
	Isolamento tubazione:GuainaElastomeroFlessibile_p - 2YEcE1aib4_9y$NZzYX2tP 4.31750489420434*1.35			5,829			5,829		
	Isolamento tubazione:GuainaElastomeroFlessibile_p - 2YEcE1aib4_9y$NZzYX2tQ			5,401			5,401		
	A RIPORTARE IMPIANTI MECCANICI								**884 824,56**
	A RIPORTARE LOCALI TECNICI								**1 826 323,14**
	A RIPORTARE TERMINAL PARTENZE								***47 027 632,2***
	A RIPORTARE								47 281 088,86

COMPUTO METRICO ESTIMATIVO

L1 - TERMINAL

01 - TERMINAL PARTENZE

006 - LOCALI TECNICI

MEC - IMPIANTI MECCANICI

N. ARTICOLO	INDICAZIONE DEI LAVORI E DELLE PROVVISTE	U.M.	DIMENSIONI				QUANTITA'	PREZZO	IMPORTO
			SIMILI	LUNG.	LARG.	ALT.			
	RIPORTO								47 281 088,86
	4.00104127063756*1.35								
	Isolamento tubazione:GuainaElastomeroFlessibile_p - 2YEcE1aib4_9y$NZzYX2tR 0.960728908667417*1.35			1,297			1,297		
	Isolamento tubazione:GuainaElastomeroFlessibile_p - 2YEcE1aib4_9y$NZzYX2t4 0.770426933673154*1.35			1,040			1,040		
	Isolamento tubazione:GuainaElastomeroFlessibile_p - 2YEcE1aib4_9y$NZzYX2rX 6.51708530415224*1.35			8,798			8,798		
	Isolamento tubazione:GuainaElastomeroFlessibile_p - 2YEcE1aib4_9y$NZzYX2rZ 6.73705350193077*1.35			9,095			9,095		
	Isolamento tubazione:GuainaElastomeroFlessibile_p - 2YEcE1aib4_9y$NZzYX2rj 7.8577205075626*1.35			10,608			10,608		
	Isolamento tubazione:GuainaElastomeroFlessibile_p - 2YEcE1aib4_9y$NZzYX2rl 8.06249108752387*1.35			10,884			10,884		
	Isolamento tubazione:GuainaElastomeroFlessibile_p - 2YEcE1aib4_9y$NZzYX2rg 3.54228124064067*1.35			4,782			4,782		
	Isolamento tubazione:GuainaElastomeroFlessibile_p - 2YEcE1aib4_9y$NZzYX2rh 3.16324122170148*1.35			4,270			4,270		
	Isolamento tubazione:GuainaElastomeroFlessibile_p - 2YEcE1aib4_9y$NZzYX2rK 4.97876001953014*1.35			6,721			6,721		
	Isolamento tubazione:GuainaElastomeroFlessibile_p - 2YEcE1aib4_9y$NZzYX2rL 4.85689825507334*1.35			6,557			6,557		
	Isolamento tubazione:GuainaElastomeroFlessibile_p - 2YEcE1aib4_9y$NZzYX2rM 4.07106841615577*1.35			5,496			5,496		
	Isolamento tubazione:GuainaElastomeroFlessibile_p - 2YEcE1aib4_9y$NZzYX2rN 3.9478016222405*1.35			5,330			5,330		
	Isolamento tubazione:GuainaElastomeroFlessibile_p - 2YEcE1aib4_9y$NZzYX2rO 4.10373051593889*1.35			5,540			5,540		
	Isolamento tubazione:GuainaElastomeroFlessibile_p - 2YEcE1aib4_9y$NZzYX2rP 3.46683437869752*1.35			4,680			4,680		
	Isolamento tubazione:GuainaElastomeroFlessibile_p - 2YEcE1aib4_9y$NZzYX2q5			24,010			24,010		
	A RIPORTARE IMPIANTI MECCANICI								**884 824,56**
	A RIPORTARE LOCALI TECNICI								**1 826 323,14**
	A RIPORTARE TERMINAL PARTENZE								***47 027 632,2***
	A RIPORTARE								47 281 088,86

COMPUTO METRICO ESTIMATIVO

L1 - TERMINAL

01 - TERMINAL PARTENZE

006 - LOCALI TECNICI

MEC - IMPIANTI MECCANICI

N. ARTICOLO	INDICAZIONE DEI LAVORI E DELLE PROVVISTE	U.M.	DIMENSIONI				QUANTITA'	PREZZO	IMPORTO
			SIMILI	LUNG.	LARG.	ALT.			
	RIPORTO								47 281 088,86
	17.7855253412478*1.35								
	Isolamento tubazione:GuainaElastomeroFlessibile_p - 2YEcE1aib4_9y$NZzYX2q6 4.39679766700829*1.35			5,936			5,936		
	Isolamento tubazione:GuainaElastomeroFlessibile_p - 2YEcE1aib4_9y$NZzYX2q0 18.5316251702401*1.35			25,018			25,018		
	Isolamento tubazione:GuainaElastomeroFlessibile_p - 2YEcE1aib4_9y$NZzYX2q1 3.75348038756184*1.35			5,067			5,067		
	Isolamento tubazione:GuainaElastomeroFlessibile_p - 2YEcE1aib4_9y$NZzYX2q3 3.19833499959952*1.35			4,318			4,318		
	Isolamento tubazione:GuainaElastomeroFlessibile_p - 2YEcE1aib4_9y$NZzYX2qD 2.69917639693972*1.35			3,644			3,644		
	Isolamento tubazione:GuainaElastomeroFlessibile_p - 2YEcE1aib4_9y$NZzYX2q8 14.5893777610185*1.35			19,696			19,696		
	Isolamento tubazione:GuainaElastomeroFlessibile_p - 2YEcE1aib4_9y$NZzYX2qA 14.9684177799551*1.35			20,207			20,207		
	Isolamento tubazione:GuainaElastomeroFlessibile_p - 2YEcE1aib4_9y$NZzYX2fU 4.47936678967296*1.35			6,047			6,047		
	Isolamento tubazione:GuainaElastomeroFlessibile_p - 2YEcE1aib4_9y$NZzYX2fO 5.18157295951599*1.35			6,995			6,995		
	Isolamento tubazione:GuainaElastomeroFlessibile_p - 2YEcE1aib4_9y$NZzYX2fQ 4.45585805535721*1.35			6,015			6,015		
	Isolamento tubazione:GuainaElastomeroFlessibile_p - 2YEcE1aib4_9y$NZzYX2f4 5.36086371966204*1.35			7,237			7,237		
	Isolamento tubazione:GuainaElastomeroFlessibile_p - 2YEcE1aib4_9y$NZzYX2f5 9.67471336511216*1.35			13,061			13,061		
	Isolamento tubazione:GuainaElastomeroFlessibile_p - 2YEcE1aib4_9y$NZzYX2f6 5.50288148003633*1.35			7,429			7,429		
	Isolamento tubazione:GuainaElastomeroFlessibile_p - 2YEcE1aib4_9y$NZzYX2f1 9.04229976836906*1.35			12,207			12,207		
	Isolamento tubazione:GuainaElastomeroFlessibile_p - 2YEcE1aib4_9y$NZzYX2f2			7,547			7,547		
	A RIPORTARE IMPIANTI MECCANICI								**884 824,56**
	A RIPORTARE LOCALI TECNICI								**1 826 323,14**
	A RIPORTARE TERMINAL PARTENZE								***47 027 632,2***
	A RIPORTARE								47 281 088,86

COMPUTO METRICO ESTIMATIVO

L1 - TERMINAL

01 - TERMINAL PARTENZE

006 - LOCALI TECNICI

MEC - IMPIANTI MECCANICI

N. ARTICOLO	INDICAZIONE DEI LAVORI E DELLE PROVVISTE	U.M.	DIMENSIONI				QUANTITA'	PREZZO	IMPORTO
			SIMILI	LUNG.	LARG.	ALT.			
	RIPORTO								47 281 088,86
	5.59011094165985*1.35								
	Isolamento tubazione:GuainaElastomeroFlessibile_p - 2YEcE1aib4_9y$NZzYX2fD 5.70723225736108*1.35			7,705			7,705		
	Isolamento tubazione:GuainaElastomeroFlessibile_p - 2YEcE1aib4_9y$NZzYX2fE 4.93643322343372*1.35			6,664			6,664		
	Isolamento tubazione:GuainaElastomeroFlessibile_p - 2YEcE1aib4_9y$NZzYX2f9 5.29267680769432*1.35			7,145			7,145		
	Isolamento tubazione:GuainaElastomeroFlessibile_p - 2YEcE1aib4_9y$NZzYX2fA 5.0041157458291*1.35			6,756			6,756		
	Isolamento tubazione:GuainaElastomeroFlessibile_p - 10R24YUifAkfNT8RZtqKP9 2.40433709548834*1.35			3,246			3,246		
	Isolamento tubazione:GuainaElastomeroFlessibile_p - 10R24YUifAkfNT8RZtqKPF 1.72830876793673*1.35			2,333			2,333		
	Isolamento tubazione:GuainaElastomeroFlessibile_p - 2EdY$BDPf018um0KcfGABF 0.901246821278318*1.35			1,217			1,217		
	Isolamento tubazione:GuainaElastomeroFlessibile_p - 2EdY$BDPf018um0KcfGAB9 12.3540260899973*1.35			16,678			16,678		
	Isolamento tubazione:GuainaElastomeroFlessibile_p - 2EdY$BDPf018um0KcfGABA 1.27532544987862*1.35			1,722			1,722		
	Isolamento tubazione:GuainaElastomeroFlessibile_p - 2EdY$BDPf018um0KcfGAB4 0.0671546845631919*1.35			0,091			0,091		
	Isolamento tubazione:GuainaElastomeroFlessibile_p - 2EdY$BDPf018um0KcfGAB6 0.0671546845631516*1.35			0,091			0,091		
	Isolamento tubazione:GuainaElastomeroFlessibile_p - 2EdY$BDPf018um0KcfGAB0 0.0671546845631946*1.35			0,091			0,091		
	Isolamento tubazione:GuainaElastomeroFlessibile_p - 2EdY$BDPf018um0KcfGAB1 0.0540885172670315*1.35			0,073			0,073		
	Isolamento tubazione:GuainaElastomeroFlessibile_p - 2EdY$BDPf018um0KcfGAB3 0.0671546845634556*1.35			0,091			0,091		
	Isolamento tubazione:GuainaElastomeroFlessibile_p - 2EdY$BDPf018um0KcfGAB$			0,276			0,276		
	A RIPORTARE IMPIANTI MECCANICI								**884 824,56**
	A RIPORTARE LOCALI TECNICI								**1 826 323,14**
	A RIPORTARE TERMINAL PARTENZE								***47 027 632,2***
	A RIPORTARE								47 281 088,86

COMPUTO METRICO ESTIMATIVO

L1 - TERMINAL

01 - TERMINAL PARTENZE

006 - LOCALI TECNICI

MEC - IMPIANTI MECCANICI

N. ARTICOLO	INDICAZIONE DEI LAVORI E DELLE PROVVISTE	U.M.	DIMENSIONI				QUANTITA'	PREZZO	IMPORTO
			SIMILI	LUNG.	LARG.	ALT.			
	RIPORTO								47 281 088,86
	0.204654712925063*1.35								
	Isolamento tubazione:GuainaElastomeroFlessibile_p - 2EdY$BDPf018um0KcfGABu 0.121896849694143*1.35			0,165			0,165		
	Isolamento tubazione:GuainaElastomeroFlessibile_p - 2EdY$BDPf018um0KcfGABv 0.125702778643149*1.35			0,170			0,170		
	Isolamento tubazione:GuainaElastomeroFlessibile_p - 2EdY$BDPf018um0KcfGABx 0.365927287728792*1.35			0,494			0,494		
	Isolamento tubazione:GuainaElastomeroFlessibile_p - 2EdY$BDPf018um0KcfGABr 0.0671546845631868*1.35			0,091			0,091		
	Isolamento tubazione:GuainaElastomeroFlessibile_p - 2EdY$BDPf018um0KcfGABs 0.0564747534794674*1.35			0,076			0,076		
	Isolamento tubazione:GuainaElastomeroFlessibile_p - 2EdY$BDPf018um0KcfGABt 0.00576226891624723*1.35			0,008			0,008		
	Isolamento tubazione:GuainaElastomeroFlessibile_p - 2EdY$BDPf018um0KcfGABn 0.0623415922028875*1.35			0,084			0,084		
	Isolamento tubazione:GuainaElastomeroFlessibile_p - 2EdY$BDPf018um0KcfGABo 0.0541473475602476*1.35			0,073			0,073		
	Isolamento tubazione:GuainaElastomeroFlessibile_p - 2EdY$BDPf018um0KcfGABp 0.0557978945870612*1.35			0,075			0,075		
	Isolamento tubazione:GuainaElastomeroFlessibile_p - 2EdY$BDPf018um0KcfGABl 0.0557978945870518*1.35			0,075			0,075		
	Isolamento tubazione:GuainaElastomeroFlessibile_p - 2EdY$BDPf018um0KcfGABY 8.93252006411316*1.35			12,059			12,059		
	Isolamento tubazione:GuainaElastomeroFlessibile_p - 2EdY$BDPf018um0KcfGABZ 0.158794367562237*1.35			0,214			0,214		
	Isolamento tubazione:GuainaElastomeroFlessibile_p - 2EdY$BDPf018um0KcfGAqS 0.0975344909001062*1.35			0,132			0,132		
	Isolamento tubazione:GuainaElastomeroFlessibile_p - 2EdY$BDPf018um0KcfGAqT 1.08598990865942*1.35			1,466			1,466		
	Isolamento tubazione:GuainaElastomeroFlessibile_p - 2EdY$BDPf018um0KcfGAqU			0,128			0,128		
	A RIPORTARE IMPIANTI MECCANICI								**884 824,56**
	A RIPORTARE LOCALI TECNICI								**1 826 323,14**
	A RIPORTARE TERMINAL PARTENZE								***47 027 632,2***
	A RIPORTARE								47 281 088,86

COMPUTO METRICO ESTIMATIVO

L1 - TERMINAL

01 - TERMINAL PARTENZE

006 - LOCALI TECNICI

MEC - IMPIANTI MECCANICI

N. ARTICOLO	INDICAZIONE DEI LAVORI E DELLE PROVVISTE	U.M.	DIMENSIONI				QUANTITA'	PREZZO	IMPORTO
			SIMILI	LUNG.	LARG.	ALT.			
	RIPORTO								47 281 088,86
	0.0945814190074228*1.35								
	Isolamento tubazione:GuainaElastomeroFlessibile_p - 2EdY$BDPf018um0KcfGAqO 0.28392794574895*1.35			0,383			0,383		
	Isolamento tubazione:GuainaElastomeroFlessibile_p - 2EdY$BDPf018um0KcfGAqv 0.0671546845632051*1.35			0,091			0,091		
	Isolamento tubazione:GuainaElastomeroFlessibile_p - 2EdY$BDPf018um0KcfGAqw 0.0752354106469081*1.35			0,102			0,102		
	Isolamento tubazione:GuainaElastomeroFlessibile_p - 2EdY$BDPf018um0KcfGAqq 0.067154684563126*1.35			0,091			0,091		
	Isolamento tubazione:GuainaElastomeroFlessibile_p - 2EdY$BDPf018um0KcfGAqr 1.50427176186423*1.35			2,031			2,031		
	Isolamento tubazione:GuainaElastomeroFlessibile_p - 2EdY$BDPf018um0KcfGAqs 0.0671546845632969*1.35			0,091			0,091		
	Isolamento tubazione:GuainaElastomeroFlessibile_p - 2EdY$BDPf018um0KcfGAqn 0.928897452632335*1.35			1,254			1,254		
	Isolamento tubazione:GuainaElastomeroFlessibile_p - 2EdY$BDPf018um0KcfGAqo 0.251830067111599*1.35			0,340			0,340		
	Isolamento tubazione:GuainaElastomeroFlessibile_p - 2EdY$BDPf018um0KcfGAql 0.0671546845630662*1.35			0,091			0,091		
	Isolamento tubazione:GuainaElastomeroFlessibile_p - 2EdY$BDPf018um0KcfGAqe 0.151226667683063*1.35			0,204			0,204		
	Isolamento tubazione:GuainaElastomeroFlessibile_p - 2EdY$BDPf018um0KcfGAqg 0.0671546845631809*1.35			0,091			0,091		
	Isolamento tubazione:GuainaElastomeroFlessibile_p - 2EdY$BDPf018um0KcfGAqa 0.449550311893535*1.35			0,607			0,607		
	Isolamento tubazione:GuainaElastomeroFlessibile_p - 2EdY$BDPf018um0KcfGAoD 0.0930179983180991*1.35			0,126			0,126		
	Isolamento tubazione:GuainaElastomeroFlessibile_p - 2EdY$BDPf018um0KcfGAoE 3.3147195415438*1.35			4,475			4,475		
	Isolamento tubazione:GuainaElastomeroFlessibile_p - 2EdY$BDPf018um0KcfGAo9			4,475			4,475		
	A RIPORTARE IMPIANTI MECCANICI								**884 824,56**
	A RIPORTARE LOCALI TECNICI								**1 826 323,14**
	A RIPORTARE TERMINAL PARTENZE								***47 027 632,2***
	A RIPORTARE								47 281 088,86

COMPUTO METRICO ESTIMATIVO

L1 - TERMINAL

01 - TERMINAL PARTENZE

006 - LOCALI TECNICI

MEC - IMPIANTI MECCANICI

N. ARTICOLO	INDICAZIONE DEI LAVORI E DELLE PROVVISTE	U.M.	DIMENSIONI				QUANTITA'	PREZZO	IMPORTO
			SIMILI	LUNG.	LARG.	ALT.			
	RIPORTO								47 281 088,86
	3.31471954154346*1.35								
	Isolamento tubazione:GuainaElastomeroFlessibile_p - 2EdY$BDPf018um0KcfGAo4 2.76483103981207*1.35			3,733			3,733		
	Isolamento tubazione:GuainaElastomeroFlessibile_p - 2EdY$BDPf018um0KcfGAo7 2.76483103981207*1.35			3,733			3,733		
	Isolamento tubazione:GuainaElastomeroFlessibile_p - 2EdY$BDPf018um0KcfGAo2 0.093017998318*1.35			0,126			0,126		
	Isolamento tubazione:GuainaElastomeroFlessibile_p - 2EdY$BDPf018um0KcfGAoy 5.8689927110072*1.35			7,923			7,923		
	Isolamento tubazione:GuainaElastomeroFlessibile_p - 2EdY$BDPf018um0KcfGAo_ 6.41417684612963*1.35			8,659			8,659		
	Isolamento tubazione:GuainaElastomeroFlessibile_p - 2EdY$BDPf018um0KcfGAo$ 0.214307223559419*1.35			0,289			0,289		
	Isolamento tubazione:GuainaElastomeroFlessibile_p - 2EdY$BDPf018um0KcfGAov 5.54199587463645*1.35			7,482			7,482		
	Isolamento tubazione:GuainaElastomeroFlessibile_p - 2EdY$BDPf018um0KcfGAow 0.214307223559404*1.35			0,289			0,289		
	Isolamento tubazione:GuainaElastomeroFlessibile_p - 2EdY$BDPf018um0KcfGAoq 5.96501163960158*1.35			8,053			8,053		
	Isolamento tubazione:GuainaElastomeroFlessibile_p - 2EdY$BDPf018um0KcfGAor 5.08635359915514*1.35			6,867			6,867		
	Isolamento tubazione:GuainaElastomeroFlessibile_p - 2EdY$BDPf018um0KcfGAos 5.03183518564255*1.35			6,793			6,793		
	Isolamento tubazione:GuainaElastomeroFlessibile_p - 2EdY$BDPf018um0KcfGAot 3.66111970738475*1.35			4,943			4,943		
	Isolamento tubazione:GuainaElastomeroFlessibile_p - 2EdY$BDPf018um0KcfGAom 3.69529938119344*1.35			4,989			4,989		
	Isolamento tubazione:GuainaElastomeroFlessibile_p - 2EdY$BDPf018um0KcfGAof 9.369697524916*1.35			12,649			12,649		
	Isolamento tubazione:GuainaElastomeroFlessibile_p - 2EdY$BDPf018um0KcfGAoZ			0,114			0,114		
	A RIPORTARE IMPIANTI MECCANICI								**884 824,56**
	A RIPORTARE LOCALI TECNICI								**1 826 323,14**
	A RIPORTARE TERMINAL PARTENZE								***47 027 632,2***
	A RIPORTARE								47 281 088,86

COMPUTO METRICO ESTIMATIVO

L1 - TERMINAL

01 - TERMINAL PARTENZE

006 - LOCALI TECNICI

MEC - IMPIANTI MECCANICI

N. ARTICOLO	INDICAZIONE DEI LAVORI E DELLE PROVVISTE	U.M.	DIMENSIONI				QUANTITA'	PREZZO	IMPORTO
			SIMILI	LUNG.	LARG.	ALT.			
	RIPORTO								47 281 088,86
	0.0846544842730524*1.35								
	Isolamento tubazione:GuainaElastomeroFlessibile_p - 2EdY$BDPf018um0KcfGApT 0.0375870700208679*1.35			0,051			0,051		
	Isolamento tubazione:GuainaElastomeroFlessibile_p - 2EdY$BDPf018um0KcfGApU 0.0516613744875486*1.35			0,070			0,070		
	Isolamento tubazione:GuainaElastomeroFlessibile_p - 2EdY$BDPf018um0KcfGApV 0.0425243625399367*1.35			0,057			0,057		
	Isolamento tubazione:GuainaElastomeroFlessibile_p - 2EdY$BDPf018um0KcfGApP 0.122560131219025*1.35			0,165			0,165		
	Isolamento tubazione:GuainaElastomeroFlessibile_p - 2EdY$BDPf018um0KcfGApQ 0.100421599791216*1.35			0,136			0,136		
	Isolamento tubazione:GuainaElastomeroFlessibile_p - 2EdY$BDPf018um0KcfGApK 0.084654484272117*1.35			0,114			0,114		
	Isolamento tubazione:GuainaElastomeroFlessibile_p - 2EdY$BDPf018um0KcfGApM 0.122560131218999*1.35			0,165			0,165		
	Isolamento tubazione:GuainaElastomeroFlessibile_p - 2EdY$BDPf018um0KcfGApN 0.100421599791225*1.35			0,136			0,136		
	Isolamento tubazione:GuainaElastomeroFlessibile_p - 2EdY$BDPf018um0KcfGApC 0.0479762038905249*1.35			0,065			0,065		
	Isolamento tubazione:GuainaElastomeroFlessibile_p - 2EdY$BDPf018um0KcfGApE 2.08384905727075*1.35			2,813			2,813		
	Isolamento tubazione:GuainaElastomeroFlessibile_p - 2EdY$BDPf018um0KcfGApd 0.0682953747926648*1.35			0,092			0,092		
	Isolamento tubazione:GuainaElastomeroFlessibile_p - 2EdY$BDPf018um0KcfGApX 0.093928231345012*1.35			0,127			0,127		
	Isolamento tubazione:GuainaElastomeroFlessibile_p - 2EdY$BDPf018um0KcfGApY 0.0682953747926612*1.35			0,092			0,092		
	Isolamento tubazione:GuainaElastomeroFlessibile_p - 2EdY$BDPf018um0KcfGAyS 0.0939282313450238*1.35			0,127			0,127		
	Isolamento tubazione:GuainaElastomeroFlessibile_p - 2EdY$BDPf018um0KcfGAyV			0,065			0,065		
	A RIPORTARE IMPIANTI MECCANICI								**884 824,56**
	A RIPORTARE LOCALI TECNICI								**1 826 323,14**
	A RIPORTARE TERMINAL PARTENZE								***47 027 632,2***
	A RIPORTARE								47 281 088,86

COMPUTO METRICO ESTIMATIVO

L1 - TERMINAL

01 - TERMINAL PARTENZE

006 - LOCALI TECNICI

MEC - IMPIANTI MECCANICI

N. ARTICOLO	INDICAZIONE DEI LAVORI E DELLE PROVVISTE	U.M.	DIMENSIONI				QUANTITA'	PREZZO	IMPORTO
			SIMILI	LUNG.	LARG.	ALT.			
	RIPORTO								47 281 088,86
	0.0479762038909848*1.35								
	Isolamento tubazione:GuainaElastomeroFlessibile_p - 2EdY$BDPf018um0KcfGAyO 0.0425243625395343*1.35			0,057			0,057		
	Isolamento tubazione:GuainaElastomeroFlessibile_p - 2EdY$BDPf018um0KcfGAyK 0.0850051701265216*1.35			0,115			0,115		
	Isolamento tubazione:GuainaElastomeroFlessibile_p - 2EdY$BDPf018um0KcfGAyL 0.0851782533272727*1.35			0,115			0,115		
	Isolamento tubazione:GuainaElastomeroFlessibile_p - 2EdY$BDPf018um0KcfGAyM 0.0851782533272727*1.35			0,115			0,115		
	Isolamento tubazione:GuainaElastomeroFlessibile_p - 2EdY$BDPf018um0KcfGAyN 0.0850051701265239*1.35			0,115			0,115		
	Isolamento tubazione:GuainaElastomeroFlessibile_p - 2EdY$BDPf018um0KcfGAyA 6.6727771339466*1.35			9,008			9,008		
	Isolamento tubazione:GuainaElastomeroFlessibile_p - 2EdY$BDPf018um0KcfGAyB 0.0383192420039344*1.35			0,052			0,052		
	Isolamento tubazione:GuainaElastomeroFlessibile_p - 2EdY$BDPf018um0KcfGAy4 0.0383192420039378*1.35			0,052			0,052		
	Isolamento tubazione:GuainaElastomeroFlessibile_p - 2EdY$BDPf018um0KcfGAy5 1.75902004454058*1.35			2,375			2,375		
	Isolamento tubazione:GuainaElastomeroFlessibile_p - 2EdY$BDPf018um0KcfGAy0 0.128596792549567*1.35			0,174			0,174		
	Isolamento tubazione:GuainaElastomeroFlessibile_p - 2EdY$BDPf018um0KcfGAy1 0.124366634899742*1.35			0,168			0,168		
	Isolamento tubazione:GuainaElastomeroFlessibile_p - 2EdY$BDPf018um0KcfGAyz 0.118565891298391*1.35			0,160			0,160		
	Isolamento tubazione:GuainaElastomeroFlessibile_p - 2EdY$BDPf018um0KcfGAy_ 0.118565891298383*1.35			0,160			0,160		
	Isolamento tubazione:GuainaElastomeroFlessibile_p - 2EdY$BDPf018um0KcfGAy$ 0.0807630276709911*1.35			0,109			0,109		
	Isolamento tubazione:GuainaElastomeroFlessibile_p - 2EdY$BDPf018um0KcfGAyw			0,100			0,100		
	A RIPORTARE IMPIANTI MECCANICI								**884 824,56**
	A RIPORTARE LOCALI TECNICI								**1 826 323,14**
	A RIPORTARE TERMINAL PARTENZE								***47 027 632,2***
	A RIPORTARE								47 281 088,86

COMPUTO METRICO ESTIMATIVO

L1 - TERMINAL

01 - TERMINAL PARTENZE

006 - LOCALI TECNICI

MEC - IMPIANTI MECCANICI

N. ARTICOLO	INDICAZIONE DEI LAVORI E DELLE PROVVISTE	U.M.	DIMENSIONI				QUANTITA'	PREZZO	IMPORTO
			SIMILI	LUNG.	LARG.	ALT.			
	RIPORTO								47 281 088,86
	0.0744169797554162*1.35								
	Isolamento tubazione:GuainaElastomeroFlessibile_p - 2EdY$BDPf018um0KcfGAyx 0.0807630276709819*1.35			0,109			0,109		
	Isolamento tubazione:GuainaElastomeroFlessibile_p - 2EdY$BDPf018um0KcfGAyq 0.0744169797554144*1.35			0,100			0,100		
	Totale	m²					748,472	135,00000	101 043,72
5800 NP25.22CL.PR.C.000510.090.b	Finitura esterna tubaz.isol.lamierino di alluminio Finitura esterna tubaz.isol.lamierino di alluminio								
	Isolamento tubazione:GuainaElastomeroFlessibile_p - 2YEcE1aib4_9y$NZzYX2pt 16.8566972289857*1.35			22,757			22,757		
	Isolamento tubazione:GuainaElastomeroFlessibile_p - 2YEcE1aib4_9y$NZzYX2pn 16.6031998393494*1.35			22,414			22,414		
	Isolamento tubazione:GuainaElastomeroFlessibile_p - 2YEcE1aib4_9y$NZzYX2oi 15.6442991581218*1.35			21,120			21,120		
	Isolamento tubazione:GuainaElastomeroFlessibile_p - 2YEcE1aib4_9y$NZzYX2ok 15.6442991581206*1.35			21,120			21,120		
	Isolamento tubazione:GuainaElastomeroFlessibile_p - 2YEcE1aib4_9y$NZzYX2oe 15.5197266207517*1.35			20,952			20,952		
	Isolamento tubazione:GuainaElastomeroFlessibile_p - 2YEcE1aib4_9y$NZzYX2og 15.519726620751*1.35			20,952			20,952		
	Isolamento tubazione:GuainaElastomeroFlessibile_p - 2YEcE1aib4_9y$NZzYX2n5 17.5695004274093*1.35			23,719			23,719		
	Isolamento tubazione:GuainaElastomeroFlessibile_p - 2YEcE1aib4_9y$NZzYX2n7 17.5695004274092*1.35			23,719			23,719		
	Isolamento tubazione:GuainaElastomeroFlessibile_p - 2YEcE1aib4_9y$NZzYX2n1 15.4352406943057*1.35			20,838			20,838		
	Isolamento tubazione:GuainaElastomeroFlessibile_p - 2YEcE1aib4_9y$NZzYX2n3 15.4352406943058*1.35			20,838			20,838		
	Isolamento tubazione:GuainaElastomeroFlessibile_p - 2YEcE1aib4_9y$NZzYX2tf			16,559			16,559		
	A RIPORTARE IMPIANTI MECCANICI								**985 868,28**
	A RIPORTARE LOCALI TECNICI								**1 927 366,86**
	A RIPORTARE TERMINAL PARTENZE								***47 128 675,9***
	A RIPORTARE								47 382 132,58

COMPUTO METRICO ESTIMATIVO

L1 - TERMINAL

01 - TERMINAL PARTENZE

006 - LOCALI TECNICI

MEC - IMPIANTI MECCANICI

N. ARTICOLO	INDICAZIONE DEI LAVORI E DELLE PROVVISTE	U.M.	DIMENSIONI				QUANTITA'	PREZZO	IMPORTO
			SIMILI	LUNG.	LARG.	ALT.			
	RIPORTO								47 382 132,58
	12.2661805539365*1.35								
	Isolamento tubazione:GuainaElastomeroFlessibile_p - 2YEcE1aib4_9y$NZzYX2tg 13.1038783810317*1.35			17,690			17,690		
	Isolamento tubazione:GuainaElastomeroFlessibile_p - 2YEcE1aib4_9y$NZzYX2th 12.583492977047*1.35			16,988			16,988		
	Isolamento tubazione:GuainaElastomeroFlessibile_p - 2YEcE1aib4_9y$NZzYX2tK 13.1620109810232*1.35			17,769			17,769		
	Isolamento tubazione:GuainaElastomeroFlessibile_p - 2YEcE1aib4_9y$NZzYX2tL 2.3999071657413*1.35			3,240			3,240		
	Isolamento tubazione:GuainaElastomeroFlessibile_p - 2YEcE1aib4_9y$NZzYX2tM 2.42696945943831*1.35			3,276			3,276		
	Isolamento tubazione:GuainaElastomeroFlessibile_p - 2YEcE1aib4_9y$NZzYX2tN 2.15293052163434*1.35			2,906			2,906		
	Isolamento tubazione:GuainaElastomeroFlessibile_p - 2YEcE1aib4_9y$NZzYX2tG 2.15620371560067*1.35			2,911			2,911		
	Isolamento tubazione:GuainaElastomeroFlessibile_p - 2YEcE1aib4_9y$NZzYX2tP 4.31750489420434*1.35			5,829			5,829		
	Isolamento tubazione:GuainaElastomeroFlessibile_p - 2YEcE1aib4_9y$NZzYX2tQ 4.00104127063756*1.35			5,401			5,401		
	Isolamento tubazione:GuainaElastomeroFlessibile_p - 2YEcE1aib4_9y$NZzYX2tR 0.960728908667417*1.35			1,297			1,297		
	Isolamento tubazione:GuainaElastomeroFlessibile_p - 2YEcE1aib4_9y$NZzYX2t4 0.770426933673154*1.35			1,040			1,040		
	Isolamento tubazione:GuainaElastomeroFlessibile_p - 2YEcE1aib4_9y$NZzYX2rX 6.51708530415224*1.35			8,798			8,798		
	Isolamento tubazione:GuainaElastomeroFlessibile_p - 2YEcE1aib4_9y$NZzYX2rZ 6.73705350193077*1.35			9,095			9,095		
	Isolamento tubazione:GuainaElastomeroFlessibile_p - 2YEcE1aib4_9y$NZzYX2rj 7.8577205075626*1.35			10,608			10,608		
	Isolamento tubazione:GuainaElastomeroFlessibile_p - 2YEcE1aib4_9y$NZzYX2rl			10,884			10,884		
	A RIPORTARE IMPIANTI MECCANICI								**985 868,28**
	A RIPORTARE LOCALI TECNICI								**1 927 366,86**
	A RIPORTARE TERMINAL PARTENZE								***47 128 675,9***
	A RIPORTARE								47 382 132,58

COMPUTO METRICO ESTIMATIVO

L1 - TERMINAL

01 - TERMINAL PARTENZE

006 - LOCALI TECNICI

MEC - IMPIANTI MECCANICI

N. ARTICOLO	INDICAZIONE DEI LAVORI E DELLE PROVVISTE	U.M.	DIMENSIONI				QUANTITA'	PREZZO	IMPORTO
			SIMILI	LUNG.	LARG.	ALT.			
	RIPORTO								47 382 132,58
	8.06249108752387*1.35								
	Isolamento tubazione:GuainaElastomeroFlessibile_p - 2YEcE1aib4_9y$NZzYX2rg 3.54228124064067*1.35			4,782			4,782		
	Isolamento tubazione:GuainaElastomeroFlessibile_p - 2YEcE1aib4_9y$NZzYX2rh 3.16324122170148*1.35			4,270			4,270		
	Isolamento tubazione:GuainaElastomeroFlessibile_p - 2YEcE1aib4_9y$NZzYX2rK 4.97876001953014*1.35			6,721			6,721		
	Isolamento tubazione:GuainaElastomeroFlessibile_p - 2YEcE1aib4_9y$NZzYX2rL 4.85689825507334*1.35			6,557			6,557		
	Isolamento tubazione:GuainaElastomeroFlessibile_p - 2YEcE1aib4_9y$NZzYX2rM 4.07106841615577*1.35			5,496			5,496		
	Isolamento tubazione:GuainaElastomeroFlessibile_p - 2YEcE1aib4_9y$NZzYX2rN 3.9478016222405*1.35			5,330			5,330		
	Isolamento tubazione:GuainaElastomeroFlessibile_p - 2YEcE1aib4_9y$NZzYX2rO 4.10373051593889*1.35			5,540			5,540		
	Isolamento tubazione:GuainaElastomeroFlessibile_p - 2YEcE1aib4_9y$NZzYX2rP 3.46683437869752*1.35			4,680			4,680		
	Isolamento tubazione:GuainaElastomeroFlessibile_p - 2YEcE1aib4_9y$NZzYX2q5 17.7855253412478*1.35			24,010			24,010		
	Isolamento tubazione:GuainaElastomeroFlessibile_p - 2YEcE1aib4_9y$NZzYX2q6 4.39679766700829*1.35			5,936			5,936		
	Isolamento tubazione:GuainaElastomeroFlessibile_p - 2YEcE1aib4_9y$NZzYX2q0 18.5316251702401*1.35			25,018			25,018		
	Isolamento tubazione:GuainaElastomeroFlessibile_p - 2YEcE1aib4_9y$NZzYX2q1 3.75348038756184*1.35			5,067			5,067		
	Isolamento tubazione:GuainaElastomeroFlessibile_p - 2YEcE1aib4_9y$NZzYX2q3 3.19833499959952*1.35			4,318			4,318		
	Isolamento tubazione:GuainaElastomeroFlessibile_p - 2YEcE1aib4_9y$NZzYX2qD 2.69917639693972*1.35			3,644			3,644		
	Isolamento tubazione:GuainaElastomeroFlessibile_p - 2YEcE1aib4_9y$NZzYX2q8			19,696			19,696		
	A RIPORTARE IMPIANTI MECCANICI								**985 868,28**
	A RIPORTARE LOCALI TECNICI								**1 927 366,86**
	A RIPORTARE TERMINAL PARTENZE								***47 128 675,9***
	A RIPORTARE								47 382 132,58

COMPUTO METRICO ESTIMATIVO

L1 - TERMINAL

01 - TERMINAL PARTENZE

006 - LOCALI TECNICI

MEC - IMPIANTI MECCANICI

N. ARTICOLO	INDICAZIONE DEI LAVORI E DELLE PROVVISTE	U.M.	DIMENSIONI				QUANTITA'	PREZZO	IMPORTO
			SIMILI	LUNG.	LARG.	ALT.			
	RIPORTO								47 382 132,58
	14.5893777610185*1.35								
	Isolamento tubazione:GuainaElastomeroFlessibile_p - 2YEcE1aib4_9y$NZzYX2qA 14.9684177799551*1.35			20,207			20,207		
	Isolamento tubazione:GuainaElastomeroFlessibile_p - 2YEcE1aib4_9y$NZzYX2fU 4.47936678967296*1.35			6,047			6,047		
	Isolamento tubazione:GuainaElastomeroFlessibile_p - 2YEcE1aib4_9y$NZzYX2fO 5.18157295951599*1.35			6,995			6,995		
	Isolamento tubazione:GuainaElastomeroFlessibile_p - 2YEcE1aib4_9y$NZzYX2fQ 4.45585805535721*1.35			6,015			6,015		
	Isolamento tubazione:GuainaElastomeroFlessibile_p - 2YEcE1aib4_9y$NZzYX2f4 5.36086371966204*1.35			7,237			7,237		
	Isolamento tubazione:GuainaElastomeroFlessibile_p - 2YEcE1aib4_9y$NZzYX2f5 9.67471336511216*1.35			13,061			13,061		
	Isolamento tubazione:GuainaElastomeroFlessibile_p - 2YEcE1aib4_9y$NZzYX2f6 5.50288148003633*1.35			7,429			7,429		
	Isolamento tubazione:GuainaElastomeroFlessibile_p - 2YEcE1aib4_9y$NZzYX2f1 9.04229976836906*1.35			12,207			12,207		
	Isolamento tubazione:GuainaElastomeroFlessibile_p - 2YEcE1aib4_9y$NZzYX2f2 5.59011094165985*1.35			7,547			7,547		
	Isolamento tubazione:GuainaElastomeroFlessibile_p - 2YEcE1aib4_9y$NZzYX2fD 5.70723225736108*1.35			7,705			7,705		
	Isolamento tubazione:GuainaElastomeroFlessibile_p - 2YEcE1aib4_9y$NZzYX2fE 4.93643322343372*1.35			6,664			6,664		
	Isolamento tubazione:GuainaElastomeroFlessibile_p - 2YEcE1aib4_9y$NZzYX2f9 5.29267680769432*1.35			7,145			7,145		
	Isolamento tubazione:GuainaElastomeroFlessibile_p - 2YEcE1aib4_9y$NZzYX2fA 5.0041157458291*1.35			6,756			6,756		
	Isolamento tubazione:GuainaElastomeroFlessibile_p - 10R24YUifAkfNT8RZtqKP9 2.40433709548834*1.35			3,246			3,246		
	Isolamento tubazione:GuainaElastomeroFlessibile_p - 10R24YUifAkfNT8RZtqKPF			2,333			2,333		
	A RIPORTARE IMPIANTI MECCANICI								**985 868,28**
	A RIPORTARE LOCALI TECNICI								**1 927 366,86**
	A RIPORTARE TERMINAL PARTENZE								***47 128 675,9***
	A RIPORTARE								47 382 132,58

COMPUTO METRICO ESTIMATIVO

L1 - TERMINAL

01 - TERMINAL PARTENZE

006 - LOCALI TECNICI

MEC - IMPIANTI MECCANICI

N. ARTICOLO	INDICAZIONE DEI LAVORI E DELLE PROVVISTE	U.M.	DIMENSIONI				QUANTITA'	PREZZO	IMPORTO
			SIMILI	LUNG.	LARG.	ALT.			
	RIPORTO								47 382 132,58
	1.72830876793673*1.35								
	Isolamento tubazione:GuainaElastomeroFlessibile_p - 2EdY$BDPf018um0KcfGABF 0.901246821278318*1.35			1,217			1,217		
	Isolamento tubazione:GuainaElastomeroFlessibile_p - 2EdY$BDPf018um0KcfGAB9 12.3540260899973*1.35			16,678			16,678		
	Isolamento tubazione:GuainaElastomeroFlessibile_p - 2EdY$BDPf018um0KcfGABA 1.27532544987862*1.35			1,722			1,722		
	Isolamento tubazione:GuainaElastomeroFlessibile_p - 2EdY$BDPf018um0KcfGAB4 0.0671546845631919*1.35			0,091			0,091		
	Isolamento tubazione:GuainaElastomeroFlessibile_p - 2EdY$BDPf018um0KcfGAB6 0.0671546845631516*1.35			0,091			0,091		
	Isolamento tubazione:GuainaElastomeroFlessibile_p - 2EdY$BDPf018um0KcfGAB0 0.0671546845631946*1.35			0,091			0,091		
	Isolamento tubazione:GuainaElastomeroFlessibile_p - 2EdY$BDPf018um0KcfGAB1 0.0540885172670315*1.35			0,073			0,073		
	Isolamento tubazione:GuainaElastomeroFlessibile_p - 2EdY$BDPf018um0KcfGAB3 0.0671546845634556*1.35			0,091			0,091		
	Isolamento tubazione:GuainaElastomeroFlessibile_p - 2EdY$BDPf018um0KcfGAB$ 0.204654712925063*1.35			0,276			0,276		
	Isolamento tubazione:GuainaElastomeroFlessibile_p - 2EdY$BDPf018um0KcfGABu 0.121896849694143*1.35			0,165			0,165		
	Isolamento tubazione:GuainaElastomeroFlessibile_p - 2EdY$BDPf018um0KcfGABv 0.125702778643149*1.35			0,170			0,170		
	Isolamento tubazione:GuainaElastomeroFlessibile_p - 2EdY$BDPf018um0KcfGABx 0.365927287728792*1.35			0,494			0,494		
	Isolamento tubazione:GuainaElastomeroFlessibile_p - 2EdY$BDPf018um0KcfGABr 0.0671546845631868*1.35			0,091			0,091		
	Isolamento tubazione:GuainaElastomeroFlessibile_p - 2EdY$BDPf018um0KcfGABs 0.0564747534794674*1.35			0,076			0,076		
	Isolamento tubazione:GuainaElastomeroFlessibile_p - 2EdY$BDPf018um0KcfGABt			0,008			0,008		
	A RIPORTARE IMPIANTI MECCANICI								**985 868,28**
	A RIPORTARE LOCALI TECNICI								**1 927 366,86**
	A RIPORTARE TERMINAL PARTENZE								***47 128 675,9***
	A RIPORTARE								47 382 132,58

COMPUTO METRICO ESTIMATIVO

L1 - TERMINAL

01 - TERMINAL PARTENZE

006 - LOCALI TECNICI

MEC - IMPIANTI MECCANICI

N. ARTICOLO	INDICAZIONE DEI LAVORI E DELLE PROVVISTE	U.M.	DIMENSIONI				QUANTITA'	PREZZO	IMPORTO
			SIMILI	LUNG.	LARG.	ALT.			
	RIPORTO								47 382 132,58
	0.00576226891624723*1.35								
	Isolamento tubazione:GuainaElastomeroFlessibile_p - 2EdY$BDPf018um0KcfGABn 0.0623415922028875*1.35			0,084			0,084		
	Isolamento tubazione:GuainaElastomeroFlessibile_p - 2EdY$BDPf018um0KcfGABo 0.0541473475602476*1.35			0,073			0,073		
	Isolamento tubazione:GuainaElastomeroFlessibile_p - 2EdY$BDPf018um0KcfGABp 0.0557978945870612*1.35			0,075			0,075		
	Isolamento tubazione:GuainaElastomeroFlessibile_p - 2EdY$BDPf018um0KcfGABl 0.0557978945870518*1.35			0,075			0,075		
	Isolamento tubazione:GuainaElastomeroFlessibile_p - 2EdY$BDPf018um0KcfGABY 8.93252006411316*1.35			12,059			12,059		
	Isolamento tubazione:GuainaElastomeroFlessibile_p - 2EdY$BDPf018um0KcfGABZ 0.158794367562237*1.35			0,214			0,214		
	Isolamento tubazione:GuainaElastomeroFlessibile_p - 2EdY$BDPf018um0KcfGAqS 0.0975344909001062*1.35			0,132			0,132		
	Isolamento tubazione:GuainaElastomeroFlessibile_p - 2EdY$BDPf018um0KcfGAqT 1.08598990865942*1.35			1,466			1,466		
	Isolamento tubazione:GuainaElastomeroFlessibile_p - 2EdY$BDPf018um0KcfGAqU 0.0945814190074228*1.35			0,128			0,128		
	Isolamento tubazione:GuainaElastomeroFlessibile_p - 2EdY$BDPf018um0KcfGAqO 0.28392794574895*1.35			0,383			0,383		
	Isolamento tubazione:GuainaElastomeroFlessibile_p - 2EdY$BDPf018um0KcfGAqv 0.0671546845632051*1.35			0,091			0,091		
	Isolamento tubazione:GuainaElastomeroFlessibile_p - 2EdY$BDPf018um0KcfGAqw 0.0752354106469081*1.35			0,102			0,102		
	Isolamento tubazione:GuainaElastomeroFlessibile_p - 2EdY$BDPf018um0KcfGAqq 0.067154684563126*1.35			0,091			0,091		
	Isolamento tubazione:GuainaElastomeroFlessibile_p - 2EdY$BDPf018um0KcfGAqr 1.50427176186423*1.35			2,031			2,031		
	Isolamento tubazione:GuainaElastomeroFlessibile_p - 2EdY$BDPf018um0KcfGAqs			0,091			0,091		
	A RIPORTARE IMPIANTI MECCANICI								**985 868,28**
	A RIPORTARE LOCALI TECNICI								**1 927 366,86**
	A RIPORTARE TERMINAL PARTENZE								***47 128 675,9***
	A RIPORTARE								47 382 132,58

COMPUTO METRICO ESTIMATIVO

L1 - TERMINAL

01 - TERMINAL PARTENZE

006 - LOCALI TECNICI

MEC - IMPIANTI MECCANICI

N. ARTICOLO	INDICAZIONE DEI LAVORI E DELLE PROVVISTE	U.M.	DIMENSIONI				QUANTITA'	PREZZO	IMPORTO
			SIMILI	LUNG.	LARG.	ALT.			
	RIPORTO								47 382 132,58
	0.0671546845632969*1.35								
	Isolamento tubazione:GuainaElastomeroFlessibile_p - 2EdY$BDPf018um0KcfGAqn 0.928897452632335*1.35			1,254			1,254		
	Isolamento tubazione:GuainaElastomeroFlessibile_p - 2EdY$BDPf018um0KcfGAqo 0.251830067111599*1.35			0,340			0,340		
	Isolamento tubazione:GuainaElastomeroFlessibile_p - 2EdY$BDPf018um0KcfGAql 0.0671546845630662*1.35			0,091			0,091		
	Isolamento tubazione:GuainaElastomeroFlessibile_p - 2EdY$BDPf018um0KcfGAqe 0.151226667683063*1.35			0,204			0,204		
	Isolamento tubazione:GuainaElastomeroFlessibile_p - 2EdY$BDPf018um0KcfGAqg 0.0671546845631809*1.35			0,091			0,091		
	Isolamento tubazione:GuainaElastomeroFlessibile_p - 2EdY$BDPf018um0KcfGAqa 0.449550311893535*1.35			0,607			0,607		
	Isolamento tubazione:GuainaElastomeroFlessibile_p - 2EdY$BDPf018um0KcfGAoD 0.0930179983180991*1.35			0,126			0,126		
	Isolamento tubazione:GuainaElastomeroFlessibile_p - 2EdY$BDPf018um0KcfGAoE 3.3147195415438*1.35			4,475			4,475		
	Isolamento tubazione:GuainaElastomeroFlessibile_p - 2EdY$BDPf018um0KcfGAo9 3.31471954154346*1.35			4,475			4,475		
	Isolamento tubazione:GuainaElastomeroFlessibile_p - 2EdY$BDPf018um0KcfGAo4 2.76483103981207*1.35			3,733			3,733		
	Isolamento tubazione:GuainaElastomeroFlessibile_p - 2EdY$BDPf018um0KcfGAo7 2.76483103981207*1.35			3,733			3,733		
	Isolamento tubazione:GuainaElastomeroFlessibile_p - 2EdY$BDPf018um0KcfGAo2 0.093017998318*1.35			0,126			0,126		
	Isolamento tubazione:GuainaElastomeroFlessibile_p - 2EdY$BDPf018um0KcfGAoy 5.8689927110072*1.35			7,923			7,923		
	Isolamento tubazione:GuainaElastomeroFlessibile_p - 2EdY$BDPf018um0KcfGAo_ 6.41417684612963*1.35			8,659			8,659		
	Isolamento tubazione:GuainaElastomeroFlessibile_p - 2EdY$BDPf018um0KcfGAo$			0,289			0,289		
	A RIPORTARE IMPIANTI MECCANICI								**985 868,28**
	A RIPORTARE LOCALI TECNICI								**1 927 366,86**
	A RIPORTARE TERMINAL PARTENZE								***47 128 675,9***
	A RIPORTARE								47 382 132,58

COMPUTO METRICO ESTIMATIVO

L1 - TERMINAL

01 - TERMINAL PARTENZE

006 - LOCALI TECNICI

MEC - IMPIANTI MECCANICI

N. ARTICOLO	INDICAZIONE DEI LAVORI E DELLE PROVVISTE	U.M.	DIMENSIONI				QUANTITA'	PREZZO	IMPORTO
			SIMILI	LUNG.	LARG.	ALT.			
	RIPORTO								47 382 132,58
	0.214307223559419*1.35								
	Isolamento tubazione:GuainaElastomeroFlessibile_p - 2EdY$BDPf018um0KcfGAov 5.54199587463645*1.35			7,482			7,482		
	Isolamento tubazione:GuainaElastomeroFlessibile_p - 2EdY$BDPf018um0KcfGAow 0.214307223559404*1.35			0,289			0,289		
	Isolamento tubazione:GuainaElastomeroFlessibile_p - 2EdY$BDPf018um0KcfGAoq 5.96501163960158*1.35			8,053			8,053		
	Isolamento tubazione:GuainaElastomeroFlessibile_p - 2EdY$BDPf018um0KcfGAor 5.08635359915514*1.35			6,867			6,867		
	Isolamento tubazione:GuainaElastomeroFlessibile_p - 2EdY$BDPf018um0KcfGAos 5.03183518564255*1.35			6,793			6,793		
	Isolamento tubazione:GuainaElastomeroFlessibile_p - 2EdY$BDPf018um0KcfGAot 3.66111970738475*1.35			4,943			4,943		
	Isolamento tubazione:GuainaElastomeroFlessibile_p - 2EdY$BDPf018um0KcfGAom 3.69529938119344*1.35			4,989			4,989		
	Isolamento tubazione:GuainaElastomeroFlessibile_p - 2EdY$BDPf018um0KcfGAof 9.369697524916*1.35			12,649			12,649		
	Isolamento tubazione:GuainaElastomeroFlessibile_p - 2EdY$BDPf018um0KcfGAoZ 0.0846544842730524*1.35			0,114			0,114		
	Isolamento tubazione:GuainaElastomeroFlessibile_p - 2EdY$BDPf018um0KcfGApT 0.0375870700208679*1.35			0,051			0,051		
	Isolamento tubazione:GuainaElastomeroFlessibile_p - 2EdY$BDPf018um0KcfGApU 0.0516613744875486*1.35			0,070			0,070		
	Isolamento tubazione:GuainaElastomeroFlessibile_p - 2EdY$BDPf018um0KcfGApV 0.0425243625399367*1.35			0,057			0,057		
	Isolamento tubazione:GuainaElastomeroFlessibile_p - 2EdY$BDPf018um0KcfGApP 0.122560131219025*1.35			0,165			0,165		
	Isolamento tubazione:GuainaElastomeroFlessibile_p - 2EdY$BDPf018um0KcfGApQ 0.100421599791216*1.35			0,136			0,136		
	Isolamento tubazione:GuainaElastomeroFlessibile_p - 2EdY$BDPf018um0KcfGApK			0,114			0,114		
	A RIPORTARE IMPIANTI MECCANICI								**985 868,28**
	A RIPORTARE LOCALI TECNICI								**1 927 366,86**
	A RIPORTARE TERMINAL PARTENZE								***47 128 675,9***
	A RIPORTARE								47 382 132,58

COMPUTO METRICO ESTIMATIVO

L1 - TERMINAL

01 - TERMINAL PARTENZE

006 - LOCALI TECNICI

MEC - IMPIANTI MECCANICI

N. ARTICOLO	INDICAZIONE DEI LAVORI E DELLE PROVVISTE	U.M.	DIMENSIONI				QUANTITA'	PREZZO	IMPORTO
			SIMILI	LUNG.	LARG.	ALT.			
	RIPORTO								47 382 132,58
	0.084654484272117*1.35								
	Isolamento tubazione:GuainaElastomeroFlessibile_p - 2EdY$BDPf018um0KcfGApM 0.122560131218999*1.35			0,165			0,165		
	Isolamento tubazione:GuainaElastomeroFlessibile_p - 2EdY$BDPf018um0KcfGApN 0.100421599791225*1.35			0,136			0,136		
	Isolamento tubazione:GuainaElastomeroFlessibile_p - 2EdY$BDPf018um0KcfGApC 0.0479762038905249*1.35			0,065			0,065		
	Isolamento tubazione:GuainaElastomeroFlessibile_p - 2EdY$BDPf018um0KcfGApE 2.08384905727075*1.35			2,813			2,813		
	Isolamento tubazione:GuainaElastomeroFlessibile_p - 2EdY$BDPf018um0KcfGApd 0.0682953747926648*1.35			0,092			0,092		
	Isolamento tubazione:GuainaElastomeroFlessibile_p - 2EdY$BDPf018um0KcfGApX 0.093928231345012*1.35			0,127			0,127		
	Isolamento tubazione:GuainaElastomeroFlessibile_p - 2EdY$BDPf018um0KcfGApY 0.0682953747926612*1.35			0,092			0,092		
	Isolamento tubazione:GuainaElastomeroFlessibile_p - 2EdY$BDPf018um0KcfGAyS 0.0939282313450238*1.35			0,127			0,127		
	Isolamento tubazione:GuainaElastomeroFlessibile_p - 2EdY$BDPf018um0KcfGAyV 0.0479762038909848*1.35			0,065			0,065		
	Isolamento tubazione:GuainaElastomeroFlessibile_p - 2EdY$BDPf018um0KcfGAyO 0.0425243625395343*1.35			0,057			0,057		
	Isolamento tubazione:GuainaElastomeroFlessibile_p - 2EdY$BDPf018um0KcfGAyK 0.0850051701265216*1.35			0,115			0,115		
	Isolamento tubazione:GuainaElastomeroFlessibile_p - 2EdY$BDPf018um0KcfGAyL 0.0851782533272727*1.35			0,115			0,115		
	Isolamento tubazione:GuainaElastomeroFlessibile_p - 2EdY$BDPf018um0KcfGAyM 0.0851782533272727*1.35			0,115			0,115		
	Isolamento tubazione:GuainaElastomeroFlessibile_p - 2EdY$BDPf018um0KcfGAyN 0.0850051701265239*1.35			0,115			0,115		
	Isolamento tubazione:GuainaElastomeroFlessibile_p - 2EdY$BDPf018um0KcfGAyA			9,008			9,008		
	A RIPORTARE IMPIANTI MECCANICI								**985 868,28**
	A RIPORTARE LOCALI TECNICI								**1 927 366,86**
	A RIPORTARE TERMINAL PARTENZE								***47 128 675,9***
	A RIPORTARE								47 382 132,58

COMPUTO METRICO ESTIMATIVO

L1 - TERMINAL

01 - TERMINAL PARTENZE

006 - LOCALI TECNICI

MEC - IMPIANTI MECCANICI

N. ARTICOLO	INDICAZIONE DEI LAVORI E DELLE PROVVISTE	U.M.	DIMENSIONI				QUANTITA'	PREZZO	IMPORTO
			SIMILI	LUNG.	LARG.	ALT.			
	RIPORTO								47 382 132,58
	6.6727771339466*1.35								
	Isolamento tubazione:GuainaElastomeroFlessibile_p - 2EdY$BDPf018um0KcfGAyB 0.0383192420039344*1.35			0,052			0,052		
	Isolamento tubazione:GuainaElastomeroFlessibile_p - 2EdY$BDPf018um0KcfGAy4 0.0383192420039378*1.35			0,052			0,052		
	Isolamento tubazione:GuainaElastomeroFlessibile_p - 2EdY$BDPf018um0KcfGAy5 1.7590200454058*1.35			2,375			2,375		
	Isolamento tubazione:GuainaElastomeroFlessibile_p - 2EdY$BDPf018um0KcfGAy0 0.128596792549567*1.35			0,174			0,174		
	Isolamento tubazione:GuainaElastomeroFlessibile_p - 2EdY$BDPf018um0KcfGAy1 0.124366634899742*1.35			0,168			0,168		
	Isolamento tubazione:GuainaElastomeroFlessibile_p - 2EdY$BDPf018um0KcfGAyz 0.118565891298391*1.35			0,160			0,160		
	Isolamento tubazione:GuainaElastomeroFlessibile_p - 2EdY$BDPf018um0KcfGAy_ 0.118565891298383*1.35			0,160			0,160		
	Isolamento tubazione:GuainaElastomeroFlessibile_p - 2EdY$BDPf018um0KcfGAy$ 0.0807630276709911*1.35			0,109			0,109		
	Isolamento tubazione:GuainaElastomeroFlessibile_p - 2EdY$BDPf018um0KcfGAyw 0.0744169797554162*1.35			0,100			0,100		
	Isolamento tubazione:GuainaElastomeroFlessibile_p - 2EdY$BDPf018um0KcfGAyx 0.0807630276709819*1.35			0,109			0,109		
	Isolamento tubazione:GuainaElastomeroFlessibile_p - 2EdY$BDPf018um0KcfGAyq 0.0744169797554144*1.35			0,100			0,100		
	Totale	m²					748,472	24,39000	18 255,23
5910 NP.DEI.035124c	Condizionatore autonomo tipo monosplit a pompa di calore potenza frigorifera 3,4 kW, potenza termica 4,0 kW, assorbimento elettrico 1,06-1,17 kW, pressione sonora 39-26-23								
	ACE-RIS-UnitàEsternaMono:ACE-RIS-UnitàEsternaMono_35A - 0UuQfab0XFqPlFKwY8Se9O 1		1,000				1,000		
	A RIPORTARE IMPIANTI MECCANICI								**1 004 123,51**
	A RIPORTARE LOCALI TECNICI								**1 945 622,09**
	A RIPORTARE TERMINAL PARTENZE								***47 146 931,2***
	A RIPORTARE								47 400 387,81

COMPUTO METRICO ESTIMATIVO

L1 - TERMINAL

01 - TERMINAL PARTENZE

006 - LOCALI TECNICI

MEC - IMPIANTI MECCANICI

N. ARTICOLO	INDICAZIONE DEI LAVORI E DELLE PROVVISTE	U.M.	DIMENSIONI				QUANTITA'	PREZZO	IMPORTO
			SIMILI	LUNG.	LARG.	ALT.			
	RIPORTO								47 400 387,81
	ACE-RIS-UnitàEsternaMono:ACE-RIS-UnitàEsternaMono_35A - 0UuQfab0XFqPlFKwY8SeAK 1		1,000				1,000		
	ACE-RIS-UnitàEsternaMono:ACE-RIS-UnitàEsternaMono_35A - 0UuQfab0XFqPlFKwY8SeAE 1		1,000				1,000		
	ACE-RIS-UnitàEsternaMono:ACE-RIS-UnitàEsternaMono_35A - 0UuQfab0XFqPlFKwY8SeBV 1		1,000				1,000		
	ACE-RIS-UnitàEsternaMono:ACE-RIS-UnitàEsternaMono_35A - 3lhpRVc254jh3NzqYhiJHg 1		1,000				1,000		
	ACE-RIS-UnitàEsternaMono:ACE-RIS-UnitàEsternaMono_35A - 2GmxPeyrb6x9HT0QyHz_Op 1		1,000				1,000		
	ACE-RIS-UnitàEsternaMono:ACE-RIS-UnitàEsternaMono_35A - 1Wfgw_zjn7Q9nzP4HmIlrD 1		1,000				1,000		
	Totale	cad					7,000	1 837,60000	12 863,20
5920 NP.DEI.035124d	Condizionatore autonomo tipo monosplit a pompa di calore potenza frigorifera 5,0 kW, potenza termica 5,8 kW, assorbimento elettrico 1,66-1,7 kW, pressione sonora 44-35-32								
	ACE-RIS-UnitàEsternaMono:ACE-RIS-UnitàEsternaMono_60A - 3lhpRVc254jh3NzqYhiGi8 1		1,000				1,000		
	ACE-RIS-UnitàEsternaMono:ACE-RIS-UnitàEsternaMono_60A - 3lhpRVc254jh3NzqYhiGZY 1		1,000				1,000		
	Totale	cad					2,000	2 624,43000	5 248,86
5940 AP-E.ITM.031	Serbatoi inerziali verticali per acqua calda - 2000 l								
	ACE-SER-Puffer:ACE-SRB-Puffer - 3dFamjKPDFkfTl73Sn9ARC 1		1,000				1,000		
	Totale	cad					1,000	1 605,32000	1 605,32
6280 CAL25_06.I12.026.004	Rubinetto a maschio in bronzo filettato di diametro 1"								
	PDI_Valvola_sfera:CFL-VLV-ValvolaSfera - DN25 - 15CpUBGQDESBG1NUVubkmG 1		1,000				1,000		
	A RIPORTARE IMPIANTI MECCANICI								**1 023 840,89**
	A RIPORTARE LOCALI TECNICI								**1 965 339,47**
	A RIPORTARE TERMINAL PARTENZE								***47 166 648,5***
	A RIPORTARE								47 420 105,19

COMPUTO METRICO ESTIMATIVO

L1 - TERMINAL

01 - TERMINAL PARTENZE

006 - LOCALI TECNICI

MEC - IMPIANTI MECCANICI

N. ARTICOLO	INDICAZIONE DEI LAVORI E DELLE PROVVISTE	U.M.	DIMENSIONI				QUANTITA'	PREZZO	IMPORTO
			SIMILI	LUNG.	LARG.	ALT.			
	RIPORTO								47 420 105,19
	PDI_Valvola_sfera:CFL-VLV-ValvolaSfera - DN25 - 15CpUBGQDESBG1NUVubkmo 1		1,000				1,000		
	Totale	cad					2,000	31,22588	62,45
6360 CAL25_06.I12.026.006	Rubinetto a maschio in bronzo filettato di diametro 1"1/2								
	PDI_Valvola_sfera:CFL-VLV-ValvolaSfera - DN40 - 15CpUBGQDESBG1NUVubkrH 1		1,000				1,000		
	PDI_Valvola_sfera:CFL-VLV-ValvolaSfera - DN40 - 15CpUBGQDESBG1NUVubkrm 1		1,000				1,000		
	PDI_Valvola_sfera:CFL-VLV-ValvolaSfera - DN40 - 15CpUBGQDESBG1NUVubkoh 1		1,000				1,000		
	PDI_Valvola_sfera:CFL-VLV-ValvolaSfera - DN40 - 15CpUBGQDESBG1NUVubkpW 1		1,000				1,000		
	PDI_Valvola_sfera:CFL-VLV-ValvolaSfera - DN40 - 02e7qMAxL2hxjcjKeO6Dvv 1		1,000				1,000		
	PDI_Valvola_sfera:CFL-VLV-ValvolaSfera - DN40 - 02e7qMAxL2hxjcjKeO6Du$ 1		1,000				1,000		
	Totale	cad					6,000	62,98986	377,94
6390 CAL25_06.I12.026.007	Rubinetto a maschio in bronzo filettato di diametro 2"								
	PDI_Valvola_sfera:CFL-VLV-ValvolaSfera - DN50 - 3w8f0PhpP0cAcd36bX41uD 1		1,000				1,000		
	PDI_Valvola_sfera:CFL-VLV-ValvolaSfera - DN50 - 3w8f0PhpP0cAcd36bX41uU 1		1,000				1,000		
	PDI_Valvola_sfera:CFL-VLV-ValvolaSfera - DN50 - 3w8f0PhpP0cAcd36bX41vj 1		1,000				1,000		
	PDI_Valvola_sfera:CFL-VLV-ValvolaSfera - DN50 - 3w8f0PhpP0cAcd36bX41vy 1		1,000				1,000		
	PDI_Valvola_sfera:CFL-VLV-ValvolaSfera - DN50 - 2ezNZqVVn2h9Es2VOYEaH5 1		1,000				1,000		
	PDI_Valvola_sfera:CFL-VLV-ValvolaSfera - DN50 - 2ezNZqVVn2h9Es2VOYEaVc 1		1,000				1,000		
	PDI_Valvola_sfera:CFL-VLV-ValvolaSfera - DN50 - 1LNdsN9UH4HOIAj4nHQ3Aw 1		1,000				1,000		
	PDI_Valvola_sfera:CFL-VLV-ValvolaSfera - DN50 - 3EWzdZ46XEeP8VrcaZJcjW 1		1,000				1,000		
	PDI_Valvola_sfera:CFL-VLV-ValvolaSfera - DN50 - 3EWzdZ46XEeP8VrcaZJcYp 1		1,000				1,000		
	PDI_Valvola_sfera:CFL-VLV-ValvolaSfera - DN50 - 3EWzdZ46XEeP8VrcaZJcd3 1		1,000				1,000		
	PDI_Valvola_sfera:CFL-VLV-ValvolaSfera - DN50 - 3EWzdZ46XEeP8VrcaZJcRv 1		1,000				1,000		
	PDI_Valvola_sfera:CFL-VLV-ValvolaSfera - DN50 - 3FlPxixMHDyeMfZB1VE57d 1		1,000				1,000		
	PDI_Valvola_sfera:CFL-VLV-ValvolaSfera - DN50 - 3FlPxixMHDyeMfZB1VE56O 1		1,000				1,000		
	A RIPORTARE IMPIANTI MECCANICI								**1 024 281,28**
	A RIPORTARE LOCALI TECNICI								**1 965 779,86**
	A RIPORTARE TERMINAL PARTENZE								***47 167 088,9***
	A RIPORTARE								47 420 545,58

COMPUTO METRICO ESTIMATIVO

L1 - TERMINAL

01 - TERMINAL PARTENZE

006 - LOCALI TECNICI

MEC - IMPIANTI MECCANICI

N. ARTICOLO	INDICAZIONE DEI LAVORI E DELLE PROVVISTE	U.M.	DIMENSIONI				QUANTITA'	PREZZO	IMPORTO
			SIMILI	LUNG.	LARG.	ALT.			
	RIPORTO								47 420 545,58
	PDI_Valvola_sfera:CFL-VLV-ValvolaSfera - DN50 - 3FlPxixMHDyeMfZB1VE56q 1		1,000				1,000		
	PDI_Valvola_sfera:CFL-VLV-ValvolaSfera - DN50 - 3FlPxixMHDyeMfZB1VE5KL 1		1,000				1,000		
	PDI_Valvola_sfera:CFL-VLV-ValvolaSfera - DN50 - 02e7qMAxL2hxjcjKeO6A0c 1		1,000				1,000		
	PDI_Valvola_sfera:CFL-VLV-ValvolaSfera - DN50 - 02e7qMAxL2hxjcjKeO6A0t 1		1,000				1,000		
	PDI_Valvola_sfera:CFL-VLV-ValvolaSfera - DN50 - 02e7qMAxL2hxjcjKeO6A7f 1		1,000				1,000		
	PDI_Valvola_sfera:CFL-VLV-ValvolaSfera - DN50 - 02e7qMAxL2hxjcjKeO6A6p 1		1,000				1,000		
	PDI_Valvola_sfera:CFL-VLV-ValvolaSfera - DN50 - 02e7qMAxL2hxjcjKeO6Ajm 1		1,000				1,000		
	PDI_Valvola_sfera:CFL-VLV-ValvolaSfera - DN50 - 02e7qMAxL2hxjcjKeO6BMr 1		1,000				1,000		
	PDI_Valvola_sfera:CFL-VLV-ValvolaSfera - DN50 - 02e7qMAxL2hxjcjKeO6BMR 1		1,000				1,000		
	PDI_Valvola_sfera:CFL-VLV-ValvolaSfera - DN50 - 02e7qMAxL2hxjcjKeO6BL7 1		1,000				1,000		
	Totale	cad					23,000	79,16878	1 820,88
6430 CAL25_06.I12.035.002	valvola a farfalla a leva tipo LUG DN 65								
	PDI_Valvola_sfera:CFL-VLV-ValvolaSfera - DN65 - 02e7qMAxL2hxjcjKeO6CDR 1		1,000				1,000		
	PDI_Valvola_sfera:CFL-VLV-ValvolaSfera - DN65 - 02e7qMAxL2hxjcjKeO6CCV 1		1,000				1,000		
	PDI_Valvola_sfera:CFL-VLV-ValvolaSfera - DN65 - 02e7qMAxL2hxjcjKeO6A5w 1		1,000				1,000		
	PDI_Valvola_sfera:CFL-VLV-ValvolaSfera - DN65 - 02e7qMAxL2hxjcjKeO6ABe 1		1,000				1,000		
	PDI_Valvola_sfera:CFL-VLV-ValvolaSfera - DN65 - 02e7qMAxL2hxjcjKeO6Anz 1		1,000				1,000		
	PDI_Valvola_sfera:CFL-VLV-ValvolaSfera - DN65 - 02e7qMAxL2hxjcjKeO6Asc 1		1,000				1,000		
	PDI_Valvola_sfera:CFL-VLV-ValvolaSfera - DN65 - 02e7qMAxL2hxjcjKeO6ArH 1		1,000				1,000		
	PDI_Valvola_sfera:CFL-VLV-ValvolaSfera - DN65 - 02e7qMAxL2hxjcjKeO6Aqe 1		1,000				1,000		
	PDI_Valvola_sfera:CFL-VLV-ValvolaSfera - DN65 - 02e7qMAxL2hxjcjKeO6Aw1 1		1,000				1,000		
	PDI_Valvola_sfera:CFL-VLV-ValvolaSfera - DN65 - 02e7qMAxL2hxjcjKeO6A$r 1		1,000				1,000		
	PDI_Valvola_sfera:CFL-VLV-ValvolaSfera - DN65 - 02e7qMAxL2hxjcjKeO6Azq 1		1,000				1,000		
	PDI_Valvola_sfera:CFL-VLV-ValvolaSfera - DN65 - 02e7qMAxL2hxjcjKeO6Ay8 1		1,000				1,000		
	PDI_Valvola_sfera:CFL-VLV-ValvolaSfera - DN65 - 02e7qMAxL2hxjcjKeO6AcK 1		1,000				1,000		
	A RIPORTARE IMPIANTI MECCANICI								**1 026 102,16**
	A RIPORTARE LOCALI TECNICI								**1 967 600,74**
	A RIPORTARE TERMINAL PARTENZE								***47 168 909,8***
	A RIPORTARE								47 422 366,46

COMPUTO METRICO ESTIMATIVO

L1 - TERMINAL

01 - TERMINAL PARTENZE

006 - LOCALI TECNICI

MEC - IMPIANTI MECCANICI

N. ARTICOLO	INDICAZIONE DEI LAVORI E DELLE PROVVISTE	U.M.	DIMENSIONI				QUANTITA'	PREZZO	IMPORTO
			SIMILI	LUNG.	LARG.	ALT.			
	RIPORTO								47 422 366,46
	PDI_Valvola_sfera:CFL-VLV-ValvolaSfera - DN65 - 02e7qMAxL2hxjcjKeO6AfF 1		1,000				1,000		
	Totale	cad					14,000	173,26832	2 425,76
6460 CAL25_06.I12.035.003	valvola a farfalla a leva tipo LUG DN 80								
	PDI_Valvola_sfera:CFL-VLV-ValvolaSfera - DN80 - 2ezNZqVVn2h9Es2VOYEaB6 1		1,000				1,000		
	PDI_Valvola_sfera:CFL-VLV-ValvolaSfera - DN80 - 2ezNZqVVn2h9Es2VOYEaIC 1		1,000				1,000		
	PDI_Valvola_sfera:CFL-VLV-ValvolaSfera - DN80 - 2ezNZqVVn2h9Es2VOYEaPA 1		1,000				1,000		
	PDI_Valvola_sfera:CFL-VLV-ValvolaSfera - DN80 - 1LNdsN9UH4HOIAj4nHQ3Bi 1		1,000				1,000		
	PDI_Valvola_sfera:CFL-VLV-ValvolaSfera - DN80 - 1LNdsN9UH4HOIAj4nHQ304 1		1,000				1,000		
	PDI_Valvola_sfera:CFL-VLV-ValvolaSfera - DN80 - 1LNdsN9UH4HOIAj4nHQ37G 1		1,000				1,000		
	PDI_Valvola_sfera:CFL-VLV-ValvolaSfera - DN80 - 3EWzdZ46XEeP8VrcaZJcYG 1		1,000				1,000		
	PDI_Valvola_sfera:CFL-VLV-ValvolaSfera - DN80 - 3EWzdZ46XEeP8VrcaZJcZa 1		1,000				1,000		
	PDI_Valvola_sfera:CFL-VLV-ValvolaSfera - DN80 - 3EWzdZ46XEeP8VrcaZJcbv 1		1,000				1,000		
	PDI_Valvola_sfera:CFL-VLV-ValvolaSfera - DN80 - 3EWzdZ46XEeP8VrcaZJcbQ 1		1,000				1,000		
	PDI_Valvola_sfera:CFL-VLV-ValvolaSfera - DN80 - 0jk12Hd_L0lhcKkdrFqgbl 1		1,000				1,000		
	PDI_Valvola_sfera:CFL-VLV-ValvolaSfera - DN80 - 0jk12Hd_L0lhcKkdrFqgcI 1		1,000				1,000		
	PDI_Valvola_sfera:CFL-VLV-ValvolaSfera - DN80 - 0jk12Hd_L0lhcKkdrFqgcH 1		1,000				1,000		
	PDI_Valvola_sfera:CFL-VLV-ValvolaSfera - DN80 - 0jk12Hd_L0lhcKkdrFqgcK 1		1,000				1,000		
	PDI_Valvola_sfera:CFL-VLV-ValvolaSfera - DN80 - 0jk12Hd_L0lhcKkdrFqgux 1		1,000				1,000		
	PDI_Valvola_sfera:CFL-VLV-ValvolaSfera - DN80 - 02e7qMAxL2hxjcjKeO6D1m 1		1,000				1,000		
	PDI_Valvola_sfera:CFL-VLV-ValvolaSfera - DN80 - 02e7qMAxL2hxjcjKeO6D1T 1		1,000				1,000		
	PDI_Valvola_sfera:CFL-VLV-ValvolaSfera - DN80 - 02e7qMAxL2hxjcjKeO6AAU 1		1,000				1,000		
	PDI_Valvola_sfera:CFL-VLV-ValvolaSfera - DN80 - 02e7qMAxL2hxjcjKeO6AFy 1		1,000				1,000		
	PDI_Valvola_sfera:CFL-VLV-ValvolaSfera - DN80 - 02e7qMAxL2hxjcjKeO6ACz 1		1,000				1,000		
	PDI_Valvola_sfera:CFL-VLV-ValvolaSfera - DN80 - 02e7qMAxL2hxjcjKeO6ACJ 1		1,000				1,000		
	PDI_Valvola_sfera:CFL-VLV-ValvolaSfera - DN80 - 02e7qMAxL2hxjcjKeO6Aw_ 1		1,000				1,000		
	A RIPORTARE IMPIANTI MECCANICI								**1 028 527,92**
	A RIPORTARE LOCALI TECNICI								**1 970 026,50**
	A RIPORTARE TERMINAL PARTENZE								***47 171 335,6***
	A RIPORTARE								47 424 792,22

COMPUTO METRICO ESTIMATIVO

L1 - TERMINAL

01 - TERMINAL PARTENZE

006 - LOCALI TECNICI

MEC - IMPIANTI MECCANICI

N. ARTICOLO	INDICAZIONE DEI LAVORI E DELLE PROVVISTE	U.M.	DIMENSIONI				QUANTITA'	PREZZO	IMPORTO
			SIMILI	LUNG.	LARG.	ALT.			
	RIPORTO								47 424 792,22
	PDI_Valvola_sfera:CFL-VLV-ValvolaSfera - DN80 - 02e7qMAxL2hxjcjKeO6AwT 1		1,000				1,000		
	PDI_Valvola_sfera:CFL-VLV-ValvolaSfera - DN80 - 02e7qMAxL2hxjcjKeO6AzM 1		1,000				1,000		
	PDI_Valvola_sfera:CFL-VLV-ValvolaSfera - DN80 - 02e7qMAxL2hxjcjKeO6AX0 1		1,000				1,000		
	PDI_Valvola_sfera:CFL-VLV-ValvolaSfera - DN80 - 02e7qMAxL2hxjcjKeO6Adi 1		1,000				1,000		
	PDI_Valvola_sfera:CFL-VLV-ValvolaSfera - DN80 - 02e7qMAxL2hxjcjKeO6AdG 1		1,000				1,000		
	PDI_Valvola_sfera:CFL-VLV-ValvolaSfera - DN80 - 02e7qMAxL2hxjcjKeO6AlE 1		1,000				1,000		
	PDI_Valvola_sfera:CFL-VLV-ValvolaSfera - DN80 - 02e7qMAxL2hxjcjKeO6Akq 1		1,000				1,000		
	PDI_Valvola_sfera:CFL-VLV-ValvolaSfera - DN80 - 02e7qMAxL2hxjcjKeO6BK0 1		1,000				1,000		
	PDI_Valvola_sfera:CFL-VLV-ValvolaSfera - DN80 - 02e7qMAxL2hxjcjKeO6BU_ 1		1,000				1,000		
	Totale	cad					31,000	203,14382	6 297,46
6500 CAL25_06.I12.035.004	valvola a farfalla a leva tipo LUG DN 100								
	PDI_Valvola_sfera:CFL-VLV-ValvolaSfera - DN100 - 02e7qMAxL2hxjcjKeO6DUy 1		1,000				1,000		
	PDI_Valvola_sfera:CFL-VLV-ValvolaSfera - DN100 - 02e7qMAxL2hxjcjKeO6DT2 1		1,000				1,000		
	PDI_Valvola_sfera:CFL-VLV-ValvolaSfera - DN100 - 02e7qMAxL2hxjcjKeO6AAF 1		1,000				1,000		
	PDI_Valvola_sfera:CFL-VLV-ValvolaSfera - DN100 - 02e7qMAxL2hxjcjKeO6A9o 1		1,000				1,000		
	PDI_Valvola_sfera:CFL-VLV-ValvolaSfera - DN100 - 02e7qMAxL2hxjcjKeO6Ang 1		1,000				1,000		
	PDI_Valvola_sfera:CFL-VLV-ValvolaSfera - DN100 - 02e7qMAxL2hxjcjKeO6AnB 1		1,000				1,000		
	PDI_Valvola_sfera:CFL-VLV-ValvolaSfera - DN100 - 02e7qMAxL2hxjcjKeO6Az7 1		1,000				1,000		
	PDI_Valvola_sfera:CFL-VLV-ValvolaSfera - DN100 - 02e7qMAxL2hxjcjKeO6AYg 1		1,000				1,000		
	PDI_Valvola_sfera:CFL-VLV-ValvolaSfera - DN100 - 02e7qMAxL2hxjcjKeO6AbZ 1		1,000				1,000		
	PDI_Valvola_sfera:CFL-VLV-ValvolaSfera - DN100 - 02e7qMAxL2hxjcjKeO6Ahx 1		1,000				1,000		
	PDI_Valvola_sfera:CFL-VLV-ValvolaSfera - DN100 - 02e7qMAxL2hxjcjKeO6Aj3 1		1,000				1,000		
	PDI_Valvola_sfera:CFL-VLV-ValvolaSfera - DN100 - 02e7qMAxL2hxjcjKeO6BIu 1		1,000				1,000		
	PDI_Valvola_sfera:CFL-VLV-ValvolaSfera - DN100 - 02e7qMAxL2hxjcjKeO6BKf 1		1,000				1,000		
	PDI_Valvola_sfera:CFL-VLV-ValvolaSfera - DN100 - 02e7qMAxL2hxjcjKeO6BOM 1		1,000				1,000		
	A RIPORTARE IMPIANTI MECCANICI								**1 034 825,38**
	A RIPORTARE LOCALI TECNICI								**1 976 323,96**
	A RIPORTARE TERMINAL PARTENZE								***47 177 633,0***
	A RIPORTARE								47 431 089,68

COMPUTO METRICO ESTIMATIVO

L1 - TERMINAL

01 - TERMINAL PARTENZE

006 - LOCALI TECNICI

MEC - IMPIANTI MECCANICI

N. ARTICOLO	INDICAZIONE DEI LAVORI E DELLE PROVVISTE	U.M.	DIMENSIONI				QUANTITA'	PREZZO	IMPORTO
			SIMILI	LUNG.	LARG.	ALT.			
	RIPORTO								47 431 089,68
	Totale	cad					14,000	288,19534	4 034,73
6510 CAL25_06.I12.035.005	valvola a farfalla a leva tipo LUG DN 125								
	PDI_Valvola_sfera:CFL-VLV-ValvolaSfera - DN125 - 3mvCzw9Wz3DRnfSFCS8P8V 1		1,000				1,000		
	PDI_Valvola_sfera:CFL-VLV-ValvolaSfera - DN125 - 3mvCzw9Wz3DRnfSFCS8P81 1		1,000				1,000		
	PDI_Valvola_sfera:CFL-VLV-ValvolaSfera - DN125 - 3mvCzw9Wz3DRnfSFCS8PHQ 1		1,000				1,000		
	PDI_Valvola_sfera:CFL-VLV-ValvolaSfera - DN125 - 3mvCzw9Wz3DRnfSFCS8PGa 1		1,000				1,000		
	PDI_Valvola_sfera:CFL-VLV-ValvolaSfera - DN125 - 30SC0QEpb3ox2IH2DLM_cA 1		1,000				1,000		
	PDI_Valvola_sfera:CFL-VLV-ValvolaSfera - DN125 - 2ezNZqVVn2h9Es2VOYEaAU 1		1,000				1,000		
	PDI_Valvola_sfera:CFL-VLV-ValvolaSfera - DN125 - 2ezNZqVVn2h9Es2VOYEaHt 1		1,000				1,000		
	PDI_Valvola_sfera:CFL-VLV-ValvolaSfera - DN125 - 1LNdsN9UH4HOIAj4nHQ3BD 1		1,000				1,000		
	Totale	cad					8,000	362,04553	2 896,36
6520 CAL25_06.I12.035.007	valvola a farfalla a leva tipo LUG DN 200								
	PDI_Valvola_sfera:CFL-VLV-ValvolaSfera - DN200 - 0Z3qDXebDBqQYUlcsSI0KB 1		1,000				1,000		
	PDI_Valvola_sfera:CFL-VLV-ValvolaSfera - DN200 - 0Z3qDXebDBqQYUlcsSI0N$ 1		1,000				1,000		
	PDI_Valvola_sfera:CFL-VLV-ValvolaSfera - DN200 - 275YSYL_j59BVkGGAvIS5w 1		1,000				1,000		
	PDI_Valvola_sfera:CFL-VLV-ValvolaSfera - DN200 - 275YSYL_j59BVkGGAvISYh 1		1,000				1,000		
	PDI_Valvola_sfera:CFL-VLV-ValvolaSfera - DN200 - 275YSYL_j59BVkGGAvISYi 1		1,000				1,000		
	PDI_Valvola_sfera:CFL-VLV-ValvolaSfera - DN200 - 275YSYL_j59BVkGGAvILZf 1		1,000				1,000		
	PDI_Valvola_sfera:CFL-VLV-ValvolaSfera - DN200 - 1ATNOL5kfCKArpeoWySX 1		1,000				1,000		
	PDI_Valvola_sfera:CFL-VLV-ValvolaSfera - DN200 - 1ATNOL5kfCKArpeoWyV_ 1		1,000				1,000		
	PDI_Valvola_sfera:CFL-VLV-ValvolaSfera - DN200 - 1ATNOL5kfCKArpeoWzY1 1		1,000				1,000		
	PDI_Valvola_sfera:CFL-VLV-ValvolaSfera - DN200 - 1ATNOL5kfCKArpeoWzYy 1		1,000				1,000		
	PDI_Valvola_sfera:CFL-VLV-ValvolaSfera - DN200 - 2ezNZqVVn2h9Es2VOYEaBd 1		1,000				1,000		
	PDI_Valvola_sfera:CFL-VLV-ValvolaSfera - DN200 - 2ezNZqVVn2h9Es2VOYEaIv 1		1,000				1,000		
	A RIPORTARE IMPIANTI MECCANICI								**1 041 756,47**
	A RIPORTARE LOCALI TECNICI								**1 983 255,05**
	A RIPORTARE TERMINAL PARTENZE								***47 184 564,1***
	A RIPORTARE								47 438 020,77

COMPUTO METRICO ESTIMATIVO

L1 - TERMINAL

01 - TERMINAL PARTENZE

006 - LOCALI TECNICI

MEC - IMPIANTI MECCANICI

N. ARTICOLO	INDICAZIONE DEI LAVORI E DELLE PROVVISTE	U.M.	DIMENSIONI				QUANTITA'	PREZZO	IMPORTO
			SIMILI	LUNG.	LARG.	ALT.			
	RIPORTO								47 438 020,77
	PDI_Valvola_sfera:CFL-VLV-ValvolaSfera - DN200 - 1LNdsN9UH4HOIAj4nHQ38p 1		1,000				1,000		
	PDI_Valvola_sfera:CFL-VLV-ValvolaSfera - DN200 - 1LNdsN9UH4HOIAj4nHQ3Do 1		1,000				1,000		
	PDI_Valvola_sfera:CFL-VLV-ValvolaSfera - DN200 - 1LNdsN9UH4HOIAj4nHQ31F 1		1,000				1,000		
	PDI_Valvola_sfera:CFL-VLV-ValvolaSfera - DN200 - 1_UfOOYHr5Pf3Aehh4c2dB 1		1,000				1,000		
	PDI_Valvola_sfera:CFL-VLV-ValvolaSfera - DN200 - 1_UfOOYHr5Pf3Aehh4c2dE 1		1,000				1,000		
	PDI_Valvola_sfera:CFL-VLV-ValvolaSfera - DN200 - 1yir6HpCf1RxDPvToKXdGc 1		1,000				1,000		
	PDI_Valvola_sfera:CFL-VLV-ValvolaSfera - DN200 - 1yir6HpCf1RxDPvToKXdVr 1		1,000				1,000		
	PDI_Valvola_sfera:CFL-VLV-ValvolaSfera - DN200 - 1THq9Ni8rAzRpX48Bn0Y2J 1		1,000				1,000		
	PDI_Valvola_sfera:CFL-VLV-ValvolaSfera - DN200 - 1THq9Ni8rAzRpX48Bn0Y0X 1		1,000				1,000		
	Totale	cad					21,000	684,94690	14 383,88
6530 CAL25_06.I10.078.006	Giunto di dilatazione antivibrante in gomma, flangiato PN 10/16: diametro 50 mm								
	PDI_GiuntoAntivibrante:RAC-TUB-GiuntoAntivibrante - DN125 - 3StMJtNCDEBfEU3bnp2AvH 1		1,000				1,000		
	PDI_GiuntoAntivibrante:RAC-TUB-GiuntoAntivibrante - DN125 - 3StMJtNCDEBfEU3bnp2Avr 1		1,000				1,000		
	PDI_GiuntoAntivibrante:RAC-TUB-GiuntoAntivibrante - DN125 - 3StMJtNCDEBfEU3bnp2AsF 1		1,000				1,000		
	PDI_GiuntoAntivibrante:RAC-TUB-GiuntoAntivibrante - DN125 - 3StMJtNCDEBfEU3bnp2Asb 1		1,000				1,000		
	Totale	cad					4,000	46,80247	187,21
6540 CAL25_06.I10.078.008	Giunto di dilatazione antivibrante in gomma, flangiato PN 10/16: diametro 80 mm								
	PDI_GiuntoAntivibrante:RAC-TUB-GiuntoAntivibrante - DN125 - 3StMJtNCDEBfEU3bnp2AJL 1		1,000				1,000		
	PDI_GiuntoAntivibrante:RAC-TUB-GiuntoAntivibrante - DN125 - 3StMJtNCDEBfEU3bnp2AJm 1		1,000				1,000		
	A RIPORTARE IMPIANTI MECCANICI								**1 056 327,56**
	A RIPORTARE LOCALI TECNICI								**1 997 826,14**
	A RIPORTARE TERMINAL PARTENZE								***47 199 135,2***
	A RIPORTARE								47 452 591,86

COMPUTO METRICO ESTIMATIVO

L1 - TERMINAL

01 - TERMINAL PARTENZE

006 - LOCALI TECNICI

MEC - IMPIANTI MECCANICI

N. ARTICOLO	INDICAZIONE DEI LAVORI E DELLE PROVVISTE	U.M.	DIMENSIONI				QUANTITA'	PREZZO	IMPORTO
			SIMILI	LUNG.	LARG.	ALT.			
	RIPORTO								47 452 591,86
	PDI_GiuntoAntivibrante:RAC-TUB-GiuntoAntivibrante - DN125 - 3StMJtNCDEBfEU3bnp2AZ7 1		1,000				1,000		
	PDI_GiuntoAntivibrante:RAC-TUB-GiuntoAntivibrante - DN125 - 3StMJtNCDEBfEU3bnp2AzQ 1		1,000				1,000		
	PDI_GiuntoAntivibrante:RAC-TUB-GiuntoAntivibrante - DN125 - 3StMJtNCDEBfEU3bnp2AuN 1		1,000				1,000		
	PDI_GiuntoAntivibrante:RAC-TUB-GiuntoAntivibrante - DN125 - 3StMJtNCDEBfEU3bnp2Aur 1		1,000				1,000		
	PDI_GiuntoAntivibrante:RAC-TUB-GiuntoAntivibrante - DN125 - 3StMJtNCDEBfEU3bnp2AtC 1		1,000				1,000		
	PDI_GiuntoAntivibrante:RAC-TUB-GiuntoAntivibrante - DN125 - 3StMJtNCDEBfEU3bnp2Atf 1		1,000				1,000		
	Totale	cad					8,000	78,12185	624,97
6550 CAL25_06.I10.078.010	Giunto di dilatazione antivibrante in gomma, flangiato PN 10/16: diametro 125 mm								
	PDI_GiuntoAntivibrante:RAC-TUB-GiuntoAntivibrante - DN125 - 3mvCzw9Wz3DRnfSFCS8PBp 1		1,000				1,000		
	PDI_GiuntoAntivibrante:RAC-TUB-GiuntoAntivibrante - DN125 - 3mvCzw9Wz3DRnfSFCS8PBb 1		1,000				1,000		
	PDI_GiuntoAntivibrante:RAC-TUB-GiuntoAntivibrante - DN125 - 3mvCzw9Wz3DRnfSFCS8PKJ 1		1,000				1,000		
	PDI_GiuntoAntivibrante:RAC-TUB-GiuntoAntivibrante - DN125 - 3mvCzw9Wz3DRnfSFCS8PN9 1		1,000				1,000		
	Totale	cad					4,000	120,52313	482,09
6560 CAL25_06.I10.078.012	Giunto di dilatazione antivibrante in gomma, flangiato PN 10/16: diametro 200 mm								
	PDI_GiuntoAntivibrante:RAC-TUB-GiuntoAntivibrante - DN125 - 0Z3qDXebDBqQYUlcsSI0Aj 1		1,000				1,000		
	A RIPORTARE IMPIANTI MECCANICI								**1 057 434,62**
	A RIPORTARE LOCALI TECNICI								**1 998 933,20**
	A RIPORTARE TERMINAL PARTENZE								***47 200 242,3***
	A RIPORTARE								47 453 698,92

COMPUTO METRICO ESTIMATIVO

L1 - TERMINAL

01 - TERMINAL PARTENZE

006 - LOCALI TECNICI

MEC - IMPIANTI MECCANICI

N. ARTICOLO	INDICAZIONE DEI LAVORI E DELLE PROVVISTE	U.M.	DIMENSIONI				QUANTITA'	PREZZO	IMPORTO
			SIMILI	LUNG.	LARG.	ALT.			
	RIPORTO								47 453 698,92
	PDI_GiuntoAntivibrante:RAC-TUB-GiuntoAntivibrante - DN125 - 275YSYL_j59BVkGGAvIS6z 1		1,000				1,000		
	PDI_GiuntoAntivibrante:RAC-TUB-GiuntoAntivibrante - DN125 - 275YSYL_j59BVkGGAvISYe 1		1,000				1,000		
	PDI_GiuntoAntivibrante:RAC-TUB-GiuntoAntivibrante - DN125 - 275YSYL_j59BVkGGAvISYj 1		1,000				1,000		
	PDI_GiuntoAntivibrante:RAC-TUB-GiuntoAntivibrante - DN125 - 1ATNOL5kfCKArpeoWySa 1		1,000				1,000		
	PDI_GiuntoAntivibrante:RAC-TUB-GiuntoAntivibrante - DN125 - 1ATNOL5kfCKArpeoWyVn 1		1,000				1,000		
	PDI_GiuntoAntivibrante:RAC-TUB-GiuntoAntivibrante - DN125 - 1ATNOL5kfCKArpeoWzY0 1		1,000				1,000		
	PDI_GiuntoAntivibrante:RAC-TUB-GiuntoAntivibrante - DN125 - 1ATNOL5kfCKArpeoWzYx 1		1,000				1,000		
	Totale	cad					8,000	229,70629	1 837,65
75420 NP25.22CL.PR.M.000510.080.k	Vaso di espansione chiuso da l 150 Vasodi espansione chiuso da l 150								
	VE02 1		1,000				1,000		
	Totale	cad					1,000	1 047,44000	1 047,44
75430 NP25.22CL.PR.M.000510.080.k	Vaso di espansione chiuso da l 150 Vasodi espansione chiuso da l 150								
	VE03 1		1,000				1,000		
	Totale	cad					1,000	1 047,44000	1 047,44
75440 NP25.22CL.PR.M.000510.080.k	Vaso di espansione chiuso da l 150 Vasodi espansione chiuso da l 150								
	VE04 1		1,000				1,000		
	Totale	cad					1,000	1 047,44000	1 047,44
	A RIPORTARE IMPIANTI MECCANICI								**1 062 414,59**
	A RIPORTARE LOCALI TECNICI								**2 003 913,17**
	A RIPORTARE TERMINAL PARTENZE								***47 205 222,2***
	A RIPORTARE								47 458 678,89

COMPUTO METRICO ESTIMATIVO

L1 - TERMINAL

01 - TERMINAL PARTENZE

006 - LOCALI TECNICI

MEC - IMPIANTI MECCANICI

N. ARTICOLO	INDICAZIONE DEI LAVORI E DELLE PROVVISTE	U.M.	DIMENSIONI				QUANTITA'	PREZZO	IMPORTO
			SIMILI	LUNG.	LARG.	ALT.			
	RIPORTO								47 458 678,89
75450 NP25.22CL.PR.M.000510.080.k	Vaso di espansione chiuso da l 150 Vasodi espansione chiuso da l 150								
	VE05 1		1,000				1,000		
	Totale	cad					1,000	1 047,44000	1 047,44
75460 NP25.22CL.PR.M.000510.080.f	Vasodi espansione chiuso da l 24								
	VE06 1		1,000				1,000		
	Totale	cad					1,000	439,28000	439,28
75470 NP25.22CL.PR.M.000510.080.k	Vaso di espansione chiuso da l 150 Vasodi espansione chiuso da l 150								
	VE07 1		1,000				1,000		
	Totale	cad					1,000	1 047,44000	1 047,44
75480 NP25.22CL.PR.M.000510.030.a	Termometro aquadrante								
	T 29		29,000				29,000		
	Totale	cad					29,000	141,26000	4 096,54
75490 CAL25_06.I12.026.003	Rubinetto a maschio in bronzo filettato di diametro 3/4"								
	Diam. 3/4" 2		2,000				2,000		
	Totale	cad					2,000	21,72952	43,46
75500 CAL25_06.I12.026.004	Rubinetto a maschio in bronzo filettato di diametro 1"								
	Diam. 1" 10		10,000				10,000		
	Totale	cad					10,000	31,22588	312,26
	A RIPORTARE IMPIANTI MECCANICI								**1 069 401,01**
	A RIPORTARE LOCALI TECNICI								**2 010 899,59**
	A RIPORTARE TERMINAL PARTENZE								***47 212 208,7***
	A RIPORTARE								47 465 665,31

COMPUTO METRICO ESTIMATIVO

L1 - TERMINAL

01 - TERMINAL PARTENZE

006 - LOCALI TECNICI

MEC - IMPIANTI MECCANICI

N. ARTICOLO	INDICAZIONE DEI LAVORI E DELLE PROVVISTE	U.M.	DIMENSIONI				QUANTITA'	PREZZO	IMPORTO
			SIMILI	LUNG.	LARG.	ALT.			
	RIPORTO								47 465 665,31
75510 CAL25_06.I12.002.004	diametro 1"								
	Diam. 1" 3		3,000				3,000		
	Totale	cad					3,000	24,07040	72,21
75520 CAL25_06.I12.002.007	diametro 2"								
	Diam. 2" 1		1,000				1,000		
	Totale	cad					1,000	47,97075	47,97
75540 AP-E.ITM.034	Fornitura e posa in opera di sistema di regolazione e supervisione								
	Sistema di regolazione e supervisione 1		1,000				1,000		
	Totale	cad					1,000	514 207,41000	514 207,41
75810 AP-E.ITM.013	Unità di trattamento aria UTA 03 - Controlli sicurezza.								
	ACE-EQU_UnitàTrattamentoAria:UTA 03 - 3K6A5BDeb5_RKzml9gh1_4 1		1,000				1,000		
	Totale	cad					1,000	141 926,16000	141 926,16
75820 AP-E.ITM.014	Unità di trattamento aria UTA 04 - Duty free.								
	ACE-EQU_UnitàTrattamentoAria:UTA 04 - 1NJ9HZD4nE285F6pdQ0$lm 1		1,000				1,000		
	Totale	cad					1,000	137 573,29000	137 573,29
75830 AP-E.ITM.015	Unità di trattamento aria UTA 05 - Hall imbarchi ovest.								
	ACE-EQU_UnitàTrattamentoAria:UTA 05 - 1NJ9HZD4nE285F6pdQ0$nX 1		1,000				1,000		
	Totale	cad					1,000	134 926,91000	134 926,91
	A RIPORTARE IMPIANTI MECCANICI								**1 998 154,96**
	A RIPORTARE LOCALI TECNICI								**2 939 653,54**
	A RIPORTARE TERMINAL PARTENZE								***48 140 962,6***
	A RIPORTARE								48 394 419,26

COMPUTO METRICO ESTIMATIVO

L1 - TERMINAL

01 - TERMINAL PARTENZE

006 - LOCALI TECNICI

MEC - IMPIANTI MECCANICI

N. ARTICOLO	INDICAZIONE DEI LAVORI E DELLE PROVVISTE	U.M.	DIMENSIONI				QUANTITA'	PREZZO	IMPORTO
			SIMILI	LUNG.	LARG.	ALT.			
	RIPORTO								48 394 419,26
75840 AP-E.ITM.016	Unità di trattamento aria UTA 06 - Hall imbarchi centro.								
	ACE-EQU_UnitàTrattamentoAria:UTA 06 - 2Aq4VluJ158OXVmlZ_ZGC6 1		1,000				1,000		
	Totale	cad					1,000	133 424,09000	133 424,09
75850 AP-E.ITM.017	Unità di trattamento aria UTA 07 - Hall imbarchi est.								
	ACE-EQU_UnitàTrattamentoAria:UTA 07 - 3K6A5BDeb5_RKzml9gh1uG 1		1,000				1,000		
	Totale	cad					1,000	118 488,24000	118 488,24
75860 AP-E.ITM.019	Unità di trattamento aria UTA 09 - BHS.								
	ACE-EQU_UnitàTrattamentoAriaUmidificatore:UTA 09 - 0ZndPvlQT8DO6Uz9V6GK0k 1		1,000				1,000		
	Totale	cad					1,000	59 394,93000	59 394,93
76030 CAL25_06.I01.045.006	Tubo in acciaio nero trafilato senza saldature per distribuzioni orizzontali e verticali diametro 2"								
	Tubazione:AcciaioNeroSaldato - AC-R 52 - 2Pbjvyj_n2ZhO3NYlA6opk (1.6135253698259*1.3) * (4.49)			2,098		4,490	9,420		
	Tubazione:AcciaioNeroSaldato - AC-A 2 - 3x9bcvNJ1C$A7MUKF4QLfO (1.8420306623033*1.3) * (4.49)			2,395		4,490	10,754		
	Tubazione:AcciaioNeroSaldato - AR-R 32 - 1rtVTjIGL72PHD6JWObWiy (1.4817219540727*1.3) * (4.49)			1,926		4,490	8,648		
	Tubazione:AcciaioNeroSaldato - AR-A 2 - 1iXDrkSan6W8X$pmO3$AUE (0.458000000000088*1.3) * (4.49)			0,595		4,490	2,672		
	Tubazione:AcciaioNeroSaldato - AR-A 2 - 2eUpYXypD5bfHwPsULg2C1 (1.12226859370211*1.3) * (4.49)			1,459		4,490	6,551		
	Tubazione:AcciaioNeroSaldato - AR-A 2 - 3w8f0PhpP0cAcd36bX41uF (0.0594813032820366*1.3) * (4.49)			0,077		4,490	0,346		
	A RIPORTARE IMPIANTI MECCANICI								**2 309 462,22**
	A RIPORTARE LOCALI TECNICI								**3 250 960,80**
	A RIPORTARE TERMINAL PARTENZE								***48 452 269,9***
	A RIPORTARE								48 705 726,52

COMPUTO METRICO ESTIMATIVO

L1 - TERMINAL

01 - TERMINAL PARTENZE

006 - LOCALI TECNICI

MEC - IMPIANTI MECCANICI

N. ARTICOLO	INDICAZIONE DEI LAVORI E DELLE PROVVISTE	U.M.	DIMENSIONI				QUANTITA'	PREZZO	IMPORTO
			SIMILI	LUNG.	LARG.	ALT.			
	RIPORTO								48 705 726,52
	Tubazione:AcciaioNeroSaldato - AR-R 32 - 3w8f0PhpP0cAcd36bX41uG (0.059481303282075*1.3) * (4.49)			0,077		4,490	0,346		
	Tubazione:AcciaioNeroSaldato - AC-A 2 - 3w8f0PhpP0cAcd36bX41vl (0.0594813032822045*1.3) * (4.49)			0,077		4,490	0,346		
	Tubazione:AcciaioNeroSaldato - AC-R 52 - 3w8f0PhpP0cAcd36bX41v_ (0.059481303282262*1.3) * (4.49)			0,077		4,490	0,346		
	Tubazione:AcciaioNeroSaldato - ACR-A 2 - 3FlPxixMHDyeMfZB1VE2xj (0.129450222390832*1.3) * (4.49)			0,168		4,490	0,754		
	Tubazione:AcciaioNeroSaldato - ACR-R 1 - 3FlPxixMHDyeMfZB1VE2xo (1.33891403668647*1.3) * (4.49)			1,741		4,490	7,817		
	Tubazione:AcciaioNeroSaldato - AC-R 52 - 3FlPxixMHDyeMfZB1VE2zQ (0.807182386127702*1.3) * (4.49)			1,049		4,490	4,710		
	Tubazione:AcciaioNeroSaldato - AR-R 30 - 3FlPxixMHDyeMfZB1VE2zS (0.578646458405926*1.3) * (4.49)			0,752		4,490	3,376		
	Tubazione:AcciaioNeroSaldato - AC-A 2 - 3FlPxixMHDyeMfZB1VE2zU (1.03568767860509*1.3) * (4.49)			1,346		4,490	6,044		
	Tubazione:AcciaioNeroSaldato - AC-R 2 - 3FlPxixMHDyeMfZB1VE2_x (0.428256853357047*1.3) * (4.49)			0,557		4,490	2,501		
	Tubazione:AcciaioNeroSaldato - AR-R 30 - 3FlPxixMHDyeMfZB1VE2_z (0.428256853357049*1.3) * (4.49)			0,557		4,490	2,501		
	Tubazione:AcciaioNeroSaldato - AC-A 2 - 3FlPxixMHDyeMfZB1VE2_n (0.0967070757478816*1.3) * (4.49)			0,126		4,490	0,566		
	Tubazione:AcciaioNeroSaldato - AC-A 2 - 3FlPxixMHDyeMfZB1VE2ps (0.118000000000031*1.3) * (4.49)			0,153		4,490	0,687		
	Tubazione:AcciaioNeroSaldato - AC-R 52 - 3FlPxixMHDyeMfZB1VE2ok (0.118000000000055*1.3) * (4.49)			0,153		4,490	0,687		
	Tubazione:AcciaioNeroSaldato - AR-R 30 - 3FlPxixMHDyeMfZB1VE2r6 (1.03800000000003*1.3) * (4.49)			1,349		4,490	6,057		
	Tubazione:AcciaioNeroSaldato - AR-A 2 - 3FlPxixMHDyeMfZB1VE2_$ (0.15354977760917*1.3) * (4.49)			0,200		4,490	0,898		
	A RIPORTARE IMPIANTI MECCANICI								**2 309 462,22**
	A RIPORTARE LOCALI TECNICI								**3 250 960,80**
	A RIPORTARE TERMINAL PARTENZE								***48 452 269,9***
	A RIPORTARE								48 705 726,52

COMPUTO METRICO ESTIMATIVO

L1 - TERMINAL

01 - TERMINAL PARTENZE

006 - LOCALI TECNICI

MEC - IMPIANTI MECCANICI

N. ARTICOLO	INDICAZIONE DEI LAVORI E DELLE PROVVISTE	U.M.	DIMENSIONI				QUANTITA'	PREZZO	IMPORTO
			SIMILI	LUNG.	LARG.	ALT.			
	RIPORTO								48 705 726,52
	Tubazione:AcciaioNeroSaldato - AR-A 2 - 3FlPxixMHDyeMfZB1VE5CF (0.00818889928446751*1.3) * (4.49)			0,011		4,490	0,049		
	Tubazione:AcciaioNeroSaldato - AC-A 2 - 3FlPxixMHDyeMfZB1VE5Ck (0.00383082498892006*1.3) * (4.49)			0,005		4,490	0,022		
	Tubazione:AcciaioNeroSaldato - AC-A 2 - 3FlPxixMHDyeMfZB1VE57t (0.153549777609169*1.3) * (4.49)			0,200		4,490	0,898		
	Tubazione:AcciaioNeroSaldato - AR-A 2 - 3FlPxixMHDyeMfZB1VE56Z (1.2967070757479*1.3) * (4.49)			1,686		4,490	7,570		
	Tubazione:AcciaioNeroSaldato - ACR-A 2 - 3FlPxixMHDyeMfZB1VE5PE (2.82329292425211*1.3) * (4.49)			3,670		4,490	16,478		
	Tubazione:AcciaioNeroSaldato - ACR-R 1 - 3FlPxixMHDyeMfZB1VE5TW (0.223877931517808*1.3) * (4.49)			0,291		4,490	1,307		
	Tubazione:AcciaioNeroSaldato - ACR-R 1 - 3FlPxixMHDyeMfZB1VE5Ty (0.129450222390829*1.3) * (4.49)			0,168		4,490	0,754		
	Tubazione:AcciaioNeroSaldato - AR-R 31 - 3FlPxixMHDyeMfZB1VE5Jj (0.0100277003704777*1.3) * (4.49)			0,013		4,490	0,058		
	Tubazione:AcciaioNeroSaldato - AR-R 31 - 3FlPxixMHDyeMfZB1VE5L3 (0.0119117647194912*1.3) * (4.49)			0,015		4,490	0,067		
	Tubazione:AcciaioNeroSaldato - ACR-R 1 - 3FlPxixMHDyeMfZB1VE5NA (1.33237888756566*1.3) * (4.49)			1,732		4,490	7,777		
	Tubazione:AcciaioNeroSaldato - AR-R 32 - 3FlPxixMHDyeMfZB1VE4fn (0.458000000000073*1.3) * (4.49)			0,595		4,490	2,672		
	Totale	kg					113,679	3,66445	416,57
76990 CAL25_06.I01.035.001	Diametro 10 mm, spessore 1,0 mm								
	Tubazione:RameSaldato - LQ 2 - 0UuQfab0XFqPlFKwY8Se6Q 1.97346696439271*1.3			2,566			2,566		
	Tubazione:RameSaldato - LQ 2 - 0UuQfab0XFqPlFKwY8Sfxu 0.106369873302505*1.3			0,138			0,138		
	A RIPORTARE IMPIANTI MECCANICI								**2 309 878,79**
	A RIPORTARE LOCALI TECNICI								**3 251 377,37**
	A RIPORTARE TERMINAL PARTENZE								***48 452 686,4***
	A RIPORTARE								48 706 143,09

COMPUTO METRICO ESTIMATIVO

L1 - TERMINAL

01 - TERMINAL PARTENZE

006 - LOCALI TECNICI

MEC - IMPIANTI MECCANICI

N. ARTICOLO	INDICAZIONE DEI LAVORI E DELLE PROVVISTE	U.M.	DIMENSIONI				QUANTITA'	PREZZO	IMPORTO
			SIMILI	LUNG.	LARG.	ALT.			
	RIPORTO								48 706 143,09
	Tubazione:RameSaldato - LQ 2 - 0UuQfab0XFqPlFKwY8Sfxp 1.16287434902136*1.3			1,512			1,512		
	Tubazione:RameSaldato - LQ 4 - 0UuQfab0XFqPlFKwY8Sfn4 1.55873253278295*1.3			2,026			2,026		
	Tubazione:RameSaldato - LQ 4 - 0UuQfab0XFqPlFKwY8Sfoe 0.0844306251359042*1.3			0,110			0,110		
	Tubazione:RameSaldato - LQ 4 - 0UuQfab0XFqPlFKwY8SfqS 0.110915269582963*1.3			0,144			0,144		
	Tubazione:RameSaldato - LQ 3 - 0a$eHErzv2seIj2Q0y$lVr 0.0594999999997233*1.3			0,077			0,077		
	Tubazione:RameSaldato - LQ 3 - 0a$eHErzv2seIj2Q0y$lVv 1.53340621686834*1.3			1,993			1,993		
	Tubazione:RameSaldato - LQ 3 - 0a$eHErzv2seIj2Q0y$lVN 1.72841353447911*1.3			2,247			2,247		
	Tubazione:RameSaldato - LQ 3 - 0a$eHErzv2seIj2Q0y$lVV 0.00747119696255606*1.3			0,010			0,010		
	Tubazione:RameSaldato - LQ 3 - 0a$eHErzv2seIj2Q0y$l4u 0.0526546874999889*1.3			0,068			0,068		
	Tubazione:RameSaldato - LQ 3 - 0a$eHErzv2seIj2Q0y$l4d 0.283149472512399*1.3			0,368			0,368		
	Tubazione:RameSaldato - LQ 3 - 0a$eHErzv2seIj2Q0y$l9h 1.33373253278288*1.3			1,734			1,734		
	Tubazione:RameSaldato - LQ 3 - 0a$eHErzv2seIj2Q0y$lAt 0.584162520613317*1.3			0,759			0,759		
	Tubazione:RameSaldato - LQ 3 - 0a$eHErzv2seIj2Q0y$lCT 0.536461394792024*1.3			0,697			0,697		
	Tubazione:RameSaldato - LQ 3 - 0qLxzS9jnA5QDrULLuNfd$ 4.67466834987047*1.3			6,077			6,077		
	Tubazione:RameSaldato - LQ 5 - 1dEAWrou55bf5d_IR6GfVM 1.34317693783681*1.3			1,746			1,746		
	Tubazione:RameSaldato - LQ 5 - 1dEAWrou55bf5d_IR6GfHz 0.262191302988576*1.3			0,341			0,341		
	Tubazione:RameSaldato - LQ 5 - 1dEAWrou55bf5d_IR6GfES 0.87320077755715*1.3			1,135			1,135		
	Tubazione:RameSaldato - LQ 6 - 3lhpRVc254jh3NzqYhiJHb 0.0809156391121382*1.3			0,105			0,105		
	Tubazione:RameSaldato - LQ 6 - 3lhpRVc254jh3NzqYhiJGM 2.56760000000005*1.3			3,338			3,338		
	Tubazione:RameSaldato - LQ 6 - 3lhpRVc254jh3NzqYhiJGY 1.92785109864069*1.3			2,506			2,506		
	A RIPORTARE IMPIANTI MECCANICI								**2 309 878,79**
	A RIPORTARE LOCALI TECNICI								**3 251 377,37**
	A RIPORTARE TERMINAL PARTENZE								***48 452 686,4***
	A RIPORTARE								48 706 143,09

COMPUTO METRICO ESTIMATIVO

L1 - TERMINAL

01 - TERMINAL PARTENZE

006 - LOCALI TECNICI

MEC - IMPIANTI MECCANICI

N. ARTICOLO	INDICAZIONE DEI LAVORI E DELLE PROVVISTE	U.M.	DIMENSIONI				QUANTITA'	PREZZO	IMPORTO
			SIMILI	LUNG.	LARG.	ALT.			
	RIPORTO								48 706 143,09
	Tubazione:RameSaldato - LQ 6 - 3lhpRVc254jh3NzqYhiJKz 5.27091523302024*1.3			6,852			6,852		
	Tubazione:RameSaldato - LQ 6 - 3lhpRVc254jh3NzqYhiGh9 1.60868535858517*1.3			2,091			2,091		
	Tubazione:RameSaldato - LQ 6 - 3lhpRVc254jh3NzqYhiGfB 0.0991973194250106*1.3			0,129			0,129		
	Tubazione:RameSaldato - LQ 6 - 3lhpRVc254jh3NzqYhiGlY 0.378732532782999*1.3			0,492			0,492		
	Tubazione:RameSaldato - LQ 6 - 3lhpRVc254jh3NzqYhiGkh 0.0227928155940886*1.3			0,030			0,030		
	Tubazione:RameSaldato - LQ 8 - 3lhpRVc254jh3NzqYhiGiF 0.0259152695854824*1.3			0,034			0,034		
	Tubazione:RameSaldato - LQ 8 - 3lhpRVc254jh3NzqYhiGi3 2.59760000000003*1.3			3,377			3,377		
	Tubazione:RameSaldato - LQ 8 - 3lhpRVc254jh3NzqYhiGi5 10.6845913835349*1.3			13,890			13,890		
	Tubazione:RameSaldato - LQ 9 - 3lhpRVc254jh3NzqYhiGZv 0.020915639112145*1.3			0,027			0,027		
	Tubazione:RameSaldato - LQ 9 - 3lhpRVc254jh3NzqYhiGZz 2.59760000000003*1.3			3,377			3,377		
	Tubazione:RameSaldato - LQ 8 - 3lhpRVc254jh3NzqYhiGXL 1.0393945930433*1.3			1,351			1,351		
	Tubazione:RameSaldato - LQ 9 - 3lhpRVc254jh3NzqYhiGWZ 4.31864940994208*1.3			5,614			5,614		
	Tubazione:RameSaldato - LQ 9 - 3lhpRVc254jh3NzqYhiGdj 3.76760036952919*1.3			4,898			4,898		
	Tubazione:RameSaldato - LQ 9 - 3lhpRVc254jh3NzqYhiGZ$ 2.37415109864103*1.3			3,086			3,086		
	Tubazione:RameSaldato - LQ 8 - 0JtbeVBWv8thaVUXd8wANm 0.24002804989373*1.3			0,312			0,312		
	Tubazione:RameSaldato - LQ 8 - 0JtbeVBWv8thaVUXd8wANz 0.408732532783008*1.3			0,531			0,531		
	Tubazione:RameSaldato - LQ 5 - 1ZL90h50X9FBq_Sv5X8s_C 0.095521828577274*1.3			0,124			0,124		
	Tubazione:RameSaldato - LQ 5 - 3XkQeAVlPAkO0jzkhkw9f8 1.12297473652402*1.3			1,460			1,460		
	Tubazione:RameSaldato - LQ 5 - 2PvO$EDKb40Ru8j3bWkdS$ 0.838000000000004*1.3			1,089			1,089		
	Tubazione:RameSaldato - LQ 3 - 2M04oBmKDCVAmg$1m99KRs 2.08214184357104*1.3			2,707			2,707		
	A RIPORTARE IMPIANTI MECCANICI								**2 309 878,79**
	A RIPORTARE LOCALI TECNICI								**3 251 377,37**
	A RIPORTARE TERMINAL PARTENZE								***48 452 686,4***
	A RIPORTARE								48 706 143,09

COMPUTO METRICO ESTIMATIVO

L1 - TERMINAL

01 - TERMINAL PARTENZE

006 - LOCALI TECNICI

MEC - IMPIANTI MECCANICI

N. ARTICOLO	INDICAZIONE DEI LAVORI E DELLE PROVVISTE	U.M.	DIMENSIONI				QUANTITA'	PREZZO	IMPORTO
			SIMILI	LUNG.	LARG.	ALT.			
	RIPORTO								48 706 143,09
	Tubazione:RameSaldato - LQ 3 - 2M04oBmKDCVAmg$1m99KTX 0.317599999999896*1.3			0,413			0,413		
	Tubazione:RameSaldato - LQ 3 - 2aaD155j1Ar8KFP9WPQEAZ 2.5710315536501*1.3			3,342			3,342		
	Tubazione:RameSaldato - LQ 6 - 3ljXEFYmnBKBg0pduxSJch 3.97824890136011*1.3			5,172			5,172		
	Tubazione:RameSaldato - LQ 9 - 3dMV3jL652FfPnyv4Pv3l_ 0.330287220283002*1.3			0,429			0,429		
	Tubazione:RameSaldato - LQ 7 - 2GmxPeyrb6x9HT0QyHz_QE 1.37123253278287*1.3			1,783			1,783		
	Tubazione:RameSaldato - LQ 7 - 2GmxPeyrb6x9HT0QyHz_Oq 2.55919516035891*1.3			3,327			3,327		
	Tubazione:RameSaldato - LQ 7 - 2GmxPeyrb6x9HT0QyHz_7A 0.110915269583018*1.3			0,144			0,144		
	Tubazione:RameSaldato - LQ 7 - 2GmxPeyrb6x9HT0QyHz_6m 0.348461094898769*1.3			0,453			0,453		
	Tubazione:RameSaldato - LQ 7 - 2GmxPeyrb6x9HT0QyHz_5q 0.0326000000000121*1.3			0,042			0,042		
	Tubazione:RameSaldato - LQ 10 - 1Wfgw_zjn7Q9nzP4HmIlrA 0.157336751102807*1.3			0,205			0,205		
	Tubazione:RameSaldato - LQ 10 - 1Wfgw_zjn7Q9nzP4HmIlAH 0.0820036791348792*1.3			0,107			0,107		
	Tubazione:RameSaldato - LQ 7 - 0n6iPPDYb04PysnbJewAt1 0.217599999999611*1.3			0,283			0,283		
	Tubazione:RameSaldato - LQ 4 - 2vOYBOUTHFSBcyLcGDseT$ 0.107600000000344*1.3			0,140			0,140		
	Tubazione:RameSaldato - LQ 7 - 1o51BXh555Fw$IWWQMwem3 0.28482874785819*1.3			0,370			0,370		
	Tubazione:RameSaldato - LQ 4 - 1o51BXh555Fw$IWWQMwemo 0.284828747858186*1.3			0,370			0,370		
	Tubazione:RameSaldato - LQ 3 - 0a$eHErzv2seIj2Q0y$lVv 0.697599999999997*1.3			0,907			0,907		
	A RIPORTARE IMPIANTI MECCANICI								**2 309 878,79**
	A RIPORTARE LOCALI TECNICI								**3 251 377,37**
	A RIPORTARE TERMINAL PARTENZE								***48 452 686,4***
	A RIPORTARE								48 706 143,09

COMPUTO METRICO ESTIMATIVO

L1 - TERMINAL

01 - TERMINAL PARTENZE

006 - LOCALI TECNICI

MEC - IMPIANTI MECCANICI

N. ARTICOLO	INDICAZIONE DEI LAVORI E DELLE PROVVISTE	U.M.	DIMENSIONI				QUANTITA'	PREZZO	IMPORTO
			SIMILI	LUNG.	LARG.	ALT.			
	RIPORTO								48 706 143,09
	Tubazione:RameSaldato - LQ 3 - 0a$eHErzv2seIj2Q0y$lVv 8.47174358309697*1.3			11,013			11,013		
	Tubazione:RameSaldato - LQ 3 - 36a9wMyWn5HRBPWl2q1IuU 0.243312559202738*1.3			0,316			0,316		
	Tubazione:RameSaldato - LQ 3 - 36a9wMyWn5HRBPWl2q1Iu0 0.243312559202736*1.3			0,316			0,316		
	Totale	m					110,300	14,96108	1 650,21
77030 CAL25_06.I01.035.002	Diametro 12 mm, spessore 1,0 mm								
	Tubazione:RameSaldato - GS 2 - 0UuQfab0XFqPlFKwY8Se4Z 1.9048250169993*1.3			2,476			2,476		
	Tubazione:RameSaldato - GS 2 - 0UuQfab0XFqPlFKwY8Sfwj 0.0580298733024097*1.3			0,075			0,075		
	Tubazione:RameSaldato - GS 2 - 0UuQfab0XFqPlFKwY8SfxT 1.10527975597885*1.3			1,437			1,437		
	Tubazione:RameSaldato - GS 3 - 0UuQfab0XFqPlFKwY8Sfn0 0.103599999999918*1.3			0,135			0,135		
	Tubazione:RameSaldato - GS 3 - 0UuQfab0XFqPlFKwY8Sfos 0.0268360320929165*1.3			0,035			0,035		
	Tubazione:RameSaldato - GS 3 - 0UuQfab0XFqPlFKwY8SfpL 0.0625752695848916*1.3			0,081			0,081		
	Tubazione:RameSaldato - GS 4 - 0a$eHErzv2seIj2Q0y$lVt 0.0556198878206307*1.3			0,072			0,072		
	Tubazione:RameSaldato - GS 4 - 0a$eHErzv2seIj2Q0y$lV$ 1.57388576677063*1.3			2,046			2,046		
	Tubazione:RameSaldato - GS 4 - 0a$eHErzv2seIj2Q0y$lVl 1.72441353447912*1.3			2,242			2,242		
	Tubazione:RameSaldato - GS 4 - 0a$eHErzv2seIj2Q0y$l5x 0.0868146875000064*1.3			0,113			0,113		
	Tubazione:RameSaldato - GS 4 - 0a$eHErzv2seIj2Q0y$l5b 0.332744065555164*1.3			0,433			0,433		
	Tubazione:RameSaldato - GS 4 - 0a$eHErzv2seIj2Q0y$l9b 1.32509059287355*1.3			1,723			1,723		
	Tubazione:RameSaldato - GS 4 - 0a$eHErzv2seIj2Q0y$lBa 2.61156215363839*1.3			3,395			3,395		
	Tubazione:RameSaldato - GS 4 - 0a$eHErzv2seIj2Q0y$lBi 0.531284131910817*1.3			0,691			0,691		
	A RIPORTARE IMPIANTI MECCANICI								**2 311 529,00**
	A RIPORTARE LOCALI TECNICI								**3 253 027,58**
	A RIPORTARE TERMINAL PARTENZE								***48 454 336,6***
	A RIPORTARE								48 707 793,30

COMPUTO METRICO ESTIMATIVO

L1 - TERMINAL

01 - TERMINAL PARTENZE

006 - LOCALI TECNICI

MEC - IMPIANTI MECCANICI

N. ARTICOLO	INDICAZIONE DEI LAVORI E DELLE PROVVISTE	U.M.	DIMENSIONI				QUANTITA'	PREZZO	IMPORTO
			SIMILI	LUNG.	LARG.	ALT.			
	RIPORTO								48 707 793,30
	Tubazione:RameSaldato - GS 4 - 0a$eHErzv2seIj2Q0y$lBL 0.607925387589144*1.3			0,790			0,790		
	Tubazione:RameSaldato - GS 4 - 0qLxzS9jnA5QDrULLuNfdT 4.73033313684737*1.3			6,149			6,149		
	Tubazione:RameSaldato - GS 5 - 1dEAWrou55bf5d_IR6GfV_ 1.3368717940503*1.3			1,738			1,738		
	Tubazione:RameSaldato - GS 5 - 1dEAWrou55bf5d_IR6GfId 0.361785896031299*1.3			0,470			0,470		
	Tubazione:RameSaldato - GS 5 - 1dEAWrou55bf5d_IR6GfEu 0.919200777556877*1.3			1,195			1,195		
	Tubazione:RameSaldato - GS 6 - 3lhpRVc254jh3NzqYhiJHX 0.0750756391142075*1.3			0,098			0,098		
	Tubazione:RameSaldato - GS 6 - 3lhpRVc254jh3NzqYhiJN6 2.51360000000005*1.3			3,268			3,268		
	Tubazione:RameSaldato - GS 6 - 3lhpRVc254jh3NzqYhiJNG 1.92735109864082*1.3			2,506			2,506		
	Tubazione:RameSaldato - GS 6 - 3lhpRVc254jh3NzqYhiGhW 5.26691523301948*1.3			6,847			6,847		
	Tubazione:RameSaldato - GS 6 - 3lhpRVc254jh3NzqYhiGhy 1.55468518889148*1.3			2,021			2,021		
	Tubazione:RameSaldato - GS 6 - 3lhpRVc254jh3NzqYhiGgX 0.0959963265766466*1.3			0,125			0,125		
	Tubazione:RameSaldato - GS 6 - 3lhpRVc254jh3NzqYhiGk3 0.322427388996211*1.3			0,419			0,419		
	Tubazione:RameSaldato - GS 6 - 3lhpRVc254jh3NzqYhiGkt 0.0187926261675044*1.3			0,024			0,024		
	Tubazione:RameSaldato - GS 8 - 3lhpRVc254jh3NzqYhiGiB 0.0200752695856486*1.3			0,026			0,026		
	Tubazione:RameSaldato - GS 8 - 3lhpRVc254jh3NzqYhiGi7 2.53360000000003*1.3			3,294			3,294		
	Tubazione:RameSaldato - GS 8 - 3lhpRVc254jh3NzqYhiGiP 10.5413323809767*1.3			13,704			13,704		
	Tubazione:RameSaldato - GS 9 - 3lhpRVc254jh3NzqYhiGZb 0.015075639114198*1.3			0,020			0,020		
	Tubazione:RameSaldato - GS 9 - 3lhpRVc254jh3NzqYhiGZn 2.53360000000003*1.3			3,294			3,294		
	Tubazione:RameSaldato - GS 9 - 3lhpRVc254jh3NzqYhiGZp 2.3165565055979*1.3			3,012			3,012		
	Tubazione:RameSaldato - GS 8 - 3lhpRVc254jh3NzqYhiGXx 0.981800000000157*1.3			1,276			1,276		
	A RIPORTARE IMPIANTI MECCANICI								**2 311 529,00**
	A RIPORTARE LOCALI TECNICI								**3 253 027,58**
	A RIPORTARE TERMINAL PARTENZE								***48 454 336,6***
	A RIPORTARE								48 707 793,30

COMPUTO METRICO ESTIMATIVO

L1 - TERMINAL

01 - TERMINAL PARTENZE

006 - LOCALI TECNICI

MEC - IMPIANTI MECCANICI

N. ARTICOLO	INDICAZIONE DEI LAVORI E DELLE PROVVISTE	U.M.	DIMENSIONI				QUANTITA'	PREZZO	IMPORTO
			SIMILI	LUNG.	LARG.	ALT.			
	RIPORTO								48 707 793,30
	Tubazione:RameSaldato - GS 9 - 3lhpRVc254jh3NzqYhiGWb 4.21870000000059*1.3			5,484			5,484		
	Tubazione:RameSaldato - GS 9 - 3lhpRVc254jh3NzqYhiGa5 3.7636003695292*1.3			4,893			4,893		
	Tubazione:RameSaldato - GS 8 - 0JtbeVBWv8thaVUXd8wAKQ 0.342427388996213*1.3			0,445			0,445		
	Tubazione:RameSaldato - GS 8 - 0JtbeVBWv8thaVUXd8wAMm 0.236827863589425*1.3			0,308			0,308		
	Tubazione:RameSaldato - GS 8 - 0JtbeVBWv8thaVUXd8wAHq 0.0367899019791348*1.3			0,048			0,048		
	Tubazione:RameSaldato - GS 8 - 0JtbeVBWv8thaVUXd8wAHY 0.144577021838943*1.3			0,188			0,188		
	Tubazione:RameSaldato - GS 8 - 0JtbeVBWv8thaVUXd8wAHg 0.00734704713568633*1.3			0,010			0,010		
	Tubazione:RameSaldato - GS 5 - 1ZL90h50X9FBq_Sv5X8syM 0.139681828577072*1.3			0,182			0,182		
	Tubazione:RameSaldato - GS 10 - 3XkQeAVlPAkO0jzkhkw9fA 0.457499999999986*1.3			0,595			0,595		
	Tubazione:RameSaldato - GS 5 - 1Rnoel5fTFUx6LIIlG5Bwq 0.817500000000005*1.3			1,063			1,063		
	Tubazione:RameSaldato - GS 5 - 0vP7C_SXjDPQGZEx8y2Bhy 1.13663561820743*1.3			1,478			1,478		
	Tubazione:RameSaldato - GS 4 - 2M04oBmKDCVAmg$1m99KRI 2.08012326912758*1.3			2,704			2,704		
	Tubazione:RameSaldato - GS 4 - 2M04oBmKDCVAmg$1m99KQZ 0.313599999999984*1.3			0,408			0,408		
	Tubazione:RameSaldato - GS 6 - 3ljXEFYmnBKBg0pduxSJcs 3.920154308317*1.3			5,096			5,096		
	Tubazione:RameSaldato - GS 9 - 3dMV3jL652FfPnyv4Pv3Iv 0.0285999999999984*1.3			0,037			0,037		
	Tubazione:RameSaldato - GS 9 - 3dMV3jL652FfPnyv4Pv3It 0.119551411746688*1.3			0,155			0,155		
	Tubazione:RameSaldato - LQ 9 - 3dMV3jL652FfPnyv4Pv3Jn 0.037892492198681*1.3			0,049			0,049		
	A RIPORTARE IMPIANTI MECCANICI								**2 311 529,00**
	A RIPORTARE LOCALI TECNICI								**3 253 027,58**
	A RIPORTARE TERMINAL PARTENZE								***48 454 336,6***
	A RIPORTARE								48 707 793,30

COMPUTO METRICO ESTIMATIVO

L1 - TERMINAL

01 - TERMINAL PARTENZE

006 - LOCALI TECNICI

MEC - IMPIANTI MECCANICI

N. ARTICOLO	INDICAZIONE DEI LAVORI E DELLE PROVVISTE	U.M.	DIMENSIONI				QUANTITA'	PREZZO	IMPORTO
			SIMILI	LUNG.	LARG.	ALT.			
	RIPORTO								48 707 793,30
	Tubazione:RameSaldato - GS 9 - 3dMV3jL652FfPnyv4Pv3Ga 0.342427399750697*1.3			0,445			0,445		
	Tubazione:RameSaldato - GS 9 - 3dMV3jL652FfPnyv4Pv3lL 0.0928918450740259*1.3			0,121			0,121		
	Tubazione:RameSaldato - GS 7 - 2GmxPeyrb6x9HT0QyHz_QC 1.30259058538927*1.3			1,693			1,693		
	Tubazione:RameSaldato - GS 7 - 2GmxPeyrb6x9HT0QyHz_Oo 2.54410056731271*1.3			3,307			3,307		
	Tubazione:RameSaldato - GS 7 - 2GmxPeyrb6x9HT0QyHz_Os 0.0625752695850092*1.3			0,081			0,081		
	Tubazione:RameSaldato - GS 7 - 2GmxPeyrb6x9HT0QyHz_6_ 0.386961094902478*1.3			0,503			0,503		
	Tubazione:RameSaldato - GS 7 - 2GmxPeyrb6x9HT0QyHz_5d 0.028600000000013*1.3			0,037			0,037		
	Tubazione:RameSaldato - GS 11 - 1Wfgw_zjn7Q9nzP4HmIlrE 0.101496751102867*1.3			0,132			0,132		
	Tubazione:RameSaldato - GS 11 - 1Wfgw_zjn7Q9nzP4HmIlAd 0.075698535348105*1.3			0,098			0,098		
	Tubazione:RameSaldato - GS 7 - 3q2PxBFcHFghN5QpHhyBxf 0.21360000000001*1.3			0,278			0,278		
	Tubazione:RameSaldato - GS 3 - 0w_YLgbzr23RHIq4$_X$jB 1.49009058538953*1.3			1,937			1,937		
	Tubazione:RameSaldato - GS 7 - 1o51BXh555Fw$IWWQMwem1 0.280828747858191*1.3			0,365			0,365		
	Tubazione:RameSaldato - GS 3 - 1o51BXh555Fw$IWWQMwemm 0.280828747858187*1.3			0,365			0,365		
	Tubazione:RameSaldato - GS 4 - 0a$eHErzv2seIj2Q0y$lV$ 0.693599999999998*1.3			0,902			0,902		
	Tubazione:RameSaldato - GS 4 - 0a$eHErzv2seIj2Q0y$lV$ 8.51576403078941*1.3			11,070			11,070		
	Tubazione:RameSaldato - GS 4 - 36a9wMyWn5HRBPWl2q1IuS 0.239312559202723*1.3			0,311			0,311		
	Tubazione:RameSaldato - GS 4 - 36a9wMyWn5HRBPWl2q1IuE			0,311			0,311		
	A RIPORTARE IMPIANTI MECCANICI								**2 311 529,00**
	A RIPORTARE LOCALI TECNICI								**3 253 027,58**
	A RIPORTARE TERMINAL PARTENZE								***48 454 336,6***
	A RIPORTARE								48 707 793,30

COMPUTO METRICO ESTIMATIVO

L1 - TERMINAL

01 - TERMINAL PARTENZE

006 - LOCALI TECNICI

MEC - IMPIANTI MECCANICI

N. ARTICOLO	INDICAZIONE DEI LAVORI E DELLE PROVVISTE	U.M.	DIMENSIONI				QUANTITA'	PREZZO	IMPORTO
			SIMILI	LUNG.	LARG.	ALT.			
	RIPORTO								48 707 793,30
	0.239312559202736*1.3								
	Totale	m					110,329	15,53539	1 714,00
77770 NP25.22CL.PR.C.000620.210.v	SERRANDA DI REGOLAZIONE RETTANGOLARE IN ACCIAIO Da mm 800 x 610								
	PDA_ST_Serr_tar_ rett:Taratura manuale - 1S9wPzpsf5lfOmfdJ3BvxS 1		1,000				1,000		
	Totale	cad					1,000	273,94000	273,94
77810 NP25.22CL.PR.C.000620.210.z02	SERRANDA DI REGOLAZIONE RETTANGOLARE IN ACCIAIO Da mm 1000 x 710								
	PDA_ST_Serr_tar_ rett:Taratura manuale - 1S9wPzpsf5lfOmfdJ3BvYX 1		1,000				1,000		
	Totale	cad					1,000	327,44000	327,44
77900 NP25.22CL.PR.C.000620.210.z08	SERRANDA DI REGOLAZIONE RETTANGOLARE IN ACCIAIO Da mm 1100 x 610								
	PDA_ST_Serr_tar_ rett:Taratura manuale - 1S9wPzpsf5lfOmfdJ3BuPd 1		1,000				1,000		
	Totale	cad					1,000	334,90000	334,90
77940 NP25 \.22CL.PR.C.000620.210.z19	SERRANDA DI REGOLAZIONE RETTANGOLARE IN ACCIAIO Da mm 1200 x 810								
	PDA_ST_Serr_tar_ rett:Taratura manuale - 2QEgVfwTP1ShFLNPXaihJY 1		1,000				1,000		
	PDA_ST_Serr_tar_ rett:Taratura manuale - 2QEgVfwTP1ShFLNPXaihG4 1		1,000				1,000		
	PDA_ST_Serr_tar_ rett:Taratura manuale - 2QEgVfwTP1ShFLNPXaihGS 1		1,000				1,000		
	Totale	cad					3,000	415,90000	1 247,70
	Totale 141 - IMP. CLIMATIZZAZIONE E RINNOVO ARIA Euro								**2 293 302,32**
	A RIPORTARE IMPIANTI MECCANICI								**2 315 426,98**
	A RIPORTARE LOCALI TECNICI								**3 256 925,56**
	A RIPORTARE TERMINAL PARTENZE								***48 458 234,6***
	A RIPORTARE								48 711 691,28

COMPUTO METRICO ESTIMATIVO

L1 - TERMINAL

01 - TERMINAL PARTENZE

006 - LOCALI TECNICI

MEC - IMPIANTI MECCANICI

N. ARTICOLO	INDICAZIONE DEI LAVORI E DELLE PROVVISTE	U.M.	DIMENSIONI				QUANTITA'	PREZZO	IMPORTO
			SIMILI	LUNG.	LARG.	ALT.			
	RIPORTO								48 711 691,28
	142 - IMP. IDRICO (OPERE PROPEDEUTICHE)								
6380 CAL25_06.I12.026.007	Rubinetto a maschio in bronzo filettato di diametro 2"								
	PDI_Valvola_sfera:CFL-VLV-ValvolaSfera - DN50 - 3w8f0PhpP0cAcd36bX41xN 1		1,000				1,000		
	Totale	cad					1,000	79,16878	79,17
7190 CAL25_06.I01.046.007	Diametro nominale 2"								
	Tubazione:SEG-TUB-AcciaioZincatoFilettato - ACS 4 - 1ZpFyWtD1FV9nwQ6HzId8M 4.11399999999998*1.3			5,348			5,348		
	Tubazione:SEG-TUB-AcciaioZincatoFilettato - ACS 4 - 3q9Dalk_LC09jYz6Icxzlc 1.8582633570868*1.3			2,416			2,416		
	Tubazione:SEG-TUB-AcciaioZincatoFilettato - ACS 4 - 3w8f0PhpP0cAcd36bX41ug 0.0594813032822009*1.3			0,077			0,077		
	Tubazione:SEG-TUB-AcciaioZincatoFilettato - ACS 4 - 3ugG4gkq11pxsnCuxwCOMQ 0.561169473729167*1.3			0,730			0,730		
	Tubazione:SEG-TUB-AcciaioZincatoFilettato - ACS 4 - 3sfvjq$IH6DOBnAKHxl83Q 0.296149849989948*1.3			0,385			0,385		
	Tubazione:SEG-TUB-AcciaioZincatoFilettato - ACS 4 - 0Lq_jBe9D6subncTdAzfNf 2.59603052627248*1.3			3,375			3,375		
	Tubazione:SEG-TUB-AcciaioZincatoFilettato - ACS 4 - 3ugG4gkq11pxsnCuxwCO2_ 1.13776207304459*1.3			1,479			1,479		
	Tubazione:SEG-TUB-AcciaioZincatoFilettato - ACS 4 - 1ZpFyWtD1FV9nwQ6HzIdB8 1.67936944457519*1.3			2,183			2,183		
	Tubazione:SEG-TUB-AcciaioZincatoFilettato - ACS 4 - 3ugG4gkq11pxsnCuxwCR_P 0.570192049530421*1.3			0,741			0,741		
	Tubazione:SEG-TUB-AcciaioZincatoFilettato - ACS 4 - 3ugG4gkq11pxsnCuxwCRxY 0.0840000000000118*1.3			0,109			0,109		
	Tubazione:SEG-TUB-AcciaioZincatoFilettato - ACS 4 - 3lyURJO7b9ReDdQg5G8AcH 0.0459999999995777*1.3			0,060			0,060		
	A RIPORTARE IMPIANTI MECCANICI								**2 315 506,15**
	A RIPORTARE LOCALI TECNICI								**3 257 004,73**
	A RIPORTARE TERMINAL PARTENZE								***48 458 313,8***
	A RIPORTARE								48 711 770,45

COMPUTO METRICO ESTIMATIVO

L1 - TERMINAL

01 - TERMINAL PARTENZE

006 - LOCALI TECNICI

MEC - IMPIANTI MECCANICI

N. ARTICOLO	INDICAZIONE DEI LAVORI E DELLE PROVVISTE	U.M.	DIMENSIONI				QUANTITA'	PREZZO	IMPORTO
			SIMILI	LUNG.	LARG.	ALT.			
	RIPORTO								48 711 770,45
	Tubazione:SEG-TUB-AcciaioZincatoFilettato - ACS 4 - 3lyURJO7b9ReDdQg5G8AcM 8.20408816184439*1.3			10,665			10,665		
	Tubazione:SEG-TUB-AcciaioZincatoFilettato - ACS 4 - 1ZMhgUgYnFKuPM6AQ0dil7 0.254050150008089*1.3			0,330			0,330		
	Totale	m					27,898	38,28143	1 067,98
7520 CAL25_06.I01.046.007	Diametro nominale 2"								
	Tubazione:SEG-TUB-AcciaioZincatoFilettatoEsterno - ACS 4 - 3dFamjKPDFkfTl73Sn9BYf 0.0727375498631431*1.3			0,095			0,095		
	Tubazione:SEG-TUB-AcciaioZincatoFilettatoEsterno - ACS 4 - 3dFamjKPDFkfTl73Sn9BTE 0.0727375498631321*1.3			0,095			0,095		
	Tubazione:SEG-TUB-AcciaioZincatoFilettatoEsterno - ACS 4 - 3ugG4gkq11pxsnCuxwCOOf 0.00684799597013409*1.3			0,009			0,009		
	Tubazione:SEG-TUB-AcciaioZincatoFilettatoEsterno - ACS 4 - 3RR6krPrf16RB5k2MteJJP 0.0126293629909098*1.3			0,016			0,016		
	Tubazione:SEG-TUB-AcciaioZincatoFilettatoEsterno - ACS 4 - 3ugG4gkq11pxsnCuxwCOI5 0.552180140660052*1.3			0,718			0,718		
	Tubazione:SEG-TUB-AcciaioZincatoFilettatoEsterno - ACS 4 - 3ugG4gkq11pxsnCuxwCOHA 0.552180140659979*1.3			0,718			0,718		
	Tubazione:SEG-TUB-AcciaioZincatoFilettatoEsterno - ACS 4 - 3ugG4gkq11pxsnCuxwCO9o 1.58677885638685*1.3			2,063			2,063		
	Tubazione:SEG-TUB-AcciaioZincatoFilettatoEsterno - ACS 4 - 3ugG4gkq11pxsnCuxwCO99 1.58677885638687*1.3			2,063			2,063		
	Totale	m					5,777	38,28143	221,15
	Totale 142 - IMP. IDRICO (OPERE PROPEDEUTICHE) Euro								**1 368,30**
	143 - IMP. IDRICO SANITARIO								
3310	Tubo in acciaio nero trafilato senza saldature per distribuzioni orizzontali e verticali								
	A RIPORTARE IMPIANTI MECCANICI								**2 316 795,28**
	A RIPORTARE LOCALI TECNICI								**3 258 293,86**
	A RIPORTARE TERMINAL PARTENZE								***48 459 602,9***
	A RIPORTARE								48 713 059,58

COMPUTO METRICO ESTIMATIVO

L1 - TERMINAL

01 - TERMINAL PARTENZE

006 - LOCALI TECNICI

MEC - IMPIANTI MECCANICI

N. ARTICOLO	INDICAZIONE DEI LAVORI E DELLE PROVVISTE	U.M.	DIMENSIONI				QUANTITA'	PREZZO	IMPORTO
			SIMILI	LUNG.	LARG.	ALT.			
	RIPORTO								48 713 059,58
CAL25_06.I01.045.001	diametro 1/2'								
	Tubazione:AcciaioNeroSaldato_Esterno - AC-R 3 - 3kWjOu6N14g8oZFwb_SxZT (0.0485000000000768*1.3) * (1.08)			0,063		1,080	0,068		
	Tubazione:AcciaioNeroSaldato_Esterno - AFS 9 - 3Uyq1rfj56J9BtDtu5et9Q (5.85250000000002*1.3) * (1.08)			7,608		1,080	8,217		
	Tubazione:AcciaioNeroSaldato_Esterno - AFS 9 - 3Uyq1rfj56J9BtDtu5et92 (4.77507438868519*1.3) * (1.08)			6,208		1,080	6,705		
	Tubazione:AcciaioNeroSaldato_Esterno - AFS 9 - 3Uyq1rfj56J9BtDtu5eoRz (0.079377081357306*1.3) * (1.08)			0,103		1,080	0,111		
	Tubazione:AcciaioNeroSaldato_Esterno - AFS 9 - 3Uyq1rfj56J9BtDtu5eoRj (0.0763627127010562*1.3) * (1.08)			0,099		1,080	0,107		
	Tubazione:AcciaioNeroSaldato_Esterno - AFS 3 - 2aaD155j1Ar8KFP9WPQE7M (3.69785737455168*1.3) * (1.08)			4,807		1,080	5,192		
	Totale	kg					20,400	4,55439	92,91
3330 CAL25_06.I01.045.002	Tubo in acciaio nero trafilato senza saldature per distribuzioni orizzontali e verticali diametro 3/4'								
	Tubazione:AcciaioNeroSaldato_Esterno - AFS 9 - 3eXOiFF_T8o9tBCisYeUXZ (0.448722116293229*1.3) * (1.39)			0,583		1,390	0,810		
	Tubazione:AcciaioNeroSaldato_Esterno - AFS 9 - 3eXOiFF_T8o9tBCisYeUWv (0.583798078357186*1.3) * (1.39)			0,759		1,390	1,055		
	Tubazione:AcciaioNeroSaldato_Esterno - AFS 9 - 3eXOiFF_T8o9tBCisYeUZF (0.215000000000014*1.3) * (1.39)			0,280		1,390	0,389		
	Tubazione:AcciaioNeroSaldato_Esterno - AFS 9 - 3eXOiFF_T8o9tBCisYeUYY (0.215000000000048*1.3) * (1.39)			0,280		1,390	0,389		
	Tubazione:AcciaioNeroSaldato_Esterno - AFS 9 - 3eXOiFF_T8o9tBCisYeUTj (2.44407820218143*1.3) * (1.39)			3,177		1,390	4,416		
	Tubazione:AcciaioNeroSaldato_Esterno - AFS 9 - 3eXOiFF_T8o9tBCisYeUTt (10.1670173049968*1.3) * (1.39)			13,217		1,390	18,372		
	Tubazione:AcciaioNeroSaldato_Esterno - AFS 9 - 3eXOiFF_T8o9tBCisYeUTF			3,179		1,390	4,419		
	A RIPORTARE IMPIANTI MECCANICI								**2 316 888,19**
	A RIPORTARE LOCALI TECNICI								**3 258 386,77**
	A RIPORTARE TERMINAL PARTENZE								***48 459 695,8***
	A RIPORTARE								48 713 152,49

COMPUTO METRICO ESTIMATIVO

L1 - TERMINAL

01 - TERMINAL PARTENZE

006 - LOCALI TECNICI

MEC - IMPIANTI MECCANICI

N. ARTICOLO	INDICAZIONE DEI LAVORI E DELLE PROVVISTE	U.M.	DIMENSIONI				QUANTITA'	PREZZO	IMPORTO
			SIMILI	LUNG.	LARG.	ALT.			
	RIPORTO								48 713 152,49
	(2.44500000000001*1.3) * (1.39)								
	Tubazione:AcciaioNeroSaldato_Esterno - AFS 9 - 3Uyq1rfj56J9BtDtu5etAA (4.61529938534674*1.3) * (1.39)			6,000		1,390	8,340		
	Tubazione:AcciaioNeroSaldato_Esterno - AFS 9 - 3Uyq1rfj56J9BtDtu5etAZ (10.2670173049972*1.3) * (1.39)			13,347		1,390	18,552		
	Tubazione:AcciaioNeroSaldato_Esterno - AFS 9 - 3Uyq1rfj56J9BtDtu5etAf (4.69201866486471*1.3) * (1.39)			6,100		1,390	8,479		
	Tubazione:AcciaioNeroSaldato_Esterno - AFO 2 - 33_bB7WN14sOEjxPpadRpd (0.756317176134852*1.3) * (1.39)			0,983		1,390	1,366		
	Tubazione:AcciaioNeroSaldato_Esterno - AFO 2 - 02hw8Zun5BXQ1tnembYhFo (4.25261105888822*1.3) * (1.39)			5,528		1,390	7,684		
	Tubazione:AcciaioNeroSaldato_Esterno - AFO 2 - 02hw8Zun5BXQ1tnembYhFW (3.15239566881744*1.3) * (1.39)			4,098		1,390	5,696		
	Tubazione:AcciaioNeroSaldato_Esterno - AFO 2 - 02hw8Zun5BXQ1tnembYhFV (24.3739594047857*1.3) * (1.39)			31,686		1,390	44,044		
	Tubazione:AcciaioNeroSaldato_Esterno - AFO 2 - 0fUt5068bCyxu_1mWewKo8 (0.313500000000044*1.3) * (1.39)			0,408		1,390	0,567		
	Tubazione:AcciaioNeroSaldato_Esterno - AFO 2 - 0fUt5068bCyxu_1mWewKrw (0.0780000000000244*1.3) * (1.39)			0,101		1,390	0,140		
	Tubazione:AcciaioNeroSaldato_Esterno - AFO 2 - 17DXnR87n52PnvjWs3rVUP (1.59562103847964*1.3) * (1.39)			2,074		1,390	2,883		
	Tubazione:AcciaioNeroSaldato_Esterno - AFO 2 - 17DXnR87n52PnvjWs3rVUL (1.12300000000001*1.3) * (1.39)			1,460		1,390	2,029		
	Tubazione:AcciaioNeroSaldato_Esterno - AFO 2 - 17DXnR87n52PnvjWs3rVVj (3.75519669340689*1.3) * (1.39)			4,882		1,390	6,786		
	Tubazione:AcciaioNeroSaldato_Esterno - AFO 2 - 17DXnR87n52PnvjWs3rVV_ (0.443500000000029*1.3) * (1.39)			0,577		1,390	0,802		
	Tubazione:AcciaioNeroSaldato_Esterno - AFO 2 - 02e7qMAxL2hxjcjKeO6A1N (0.494878961505151*1.3) * (1.39)			0,643		1,390	0,894		
	Tubazione:AcciaioNeroSaldato_Esterno - AFO 2 - 02e7qMAxL2hxjcjKeO6Awj			4,667		1,390	6,487		
	A RIPORTARE IMPIANTI MECCANICI								**2 316 888,19**
	A RIPORTARE LOCALI TECNICI								**3 258 386,77**
	A RIPORTARE TERMINAL PARTENZE								***48 459 695,8***
	A RIPORTARE								48 713 152,49

COMPUTO METRICO ESTIMATIVO

L1 - TERMINAL

01 - TERMINAL PARTENZE

006 - LOCALI TECNICI

MEC - IMPIANTI MECCANICI

N. ARTICOLO	INDICAZIONE DEI LAVORI E DELLE PROVVISTE	U.M.	DIMENSIONI				QUANTITA'	PREZZO	IMPORTO
			SIMILI	LUNG.	LARG.	ALT.			
	RIPORTO								48 713 152,49
	(3.58995432442425*1.3) * (1.39)								
	Totale	kg					144,599	4,25217	614,86
4540 CAL25_06.I10.033.001	DN 15 (1/2")								
	GruppoRiempimentoAutomatico:1/2" - 3Uyq1rfj56J9BtDtu5eq1p 1		1,000				1,000		
	GruppoRiempimentoAutomatico:1/2" - 3Uyq1rfj56J9BtDtu5eoR2 1		1,000				1,000		
	GruppoRiempimentoAutomatico:1/2" - 3Uyq1rfj56J9BtDtu5eoRo 1		1,000				1,000		
	Totale	cad					3,000	102,19619	306,59
4850 AP-E.ITM.030	Pompa di calore ACS 136 kW								
	ACE-CAL-PompacaloreIdrico:ACE-CAL-PompacaloreIdrico_14.2 - 2r8EL099jE_eVOR0s88dlw 1		1,000				1,000		
	Totale	cad					1,000	31 259,92000	31 259,92
4860 AP-E.ITM.032	Sistema di trattamento acqua								
	ACE-COL-Addolcitore:ACE-COL-Addolcitore - 1i7p0q9jHCPx4_lxpN69P7 1		1,000				1,000		
	Totale	cad					1,000	134 339,65000	134 339,65
5150 AP-E.ITM.022	Coibentazione per tubazioni con elastomero espanso - 9 mm, oltre DN80								
	Isolamento tubazione:SEG-TUB-ElastomeroFlessibile - 2mRG7avm54VArETAA37ztk 1.60623902393816*1.35			2,168			2,168		
	Totale	m²					2,168	45,22000	98,04
5210 AP-E.ITM.023	Coibentazione per tubazioni con elastomero espanso - 13 mm, oltre DN80								
	Isolamento tubazione:SEG-TUB-ElastomeroFlessibile - 146IMkMiH4Hexw_zlw$Kda			3,878			3,878		
	A RIPORTARE IMPIANTI MECCANICI								**2 483 507,25**
	A RIPORTARE LOCALI TECNICI								**3 425 005,83**
	A RIPORTARE TERMINAL PARTENZE								***48 626 314,9***
	A RIPORTARE								48 879 771,55

COMPUTO METRICO ESTIMATIVO

L1 - TERMINAL

01 - TERMINAL PARTENZE

006 - LOCALI TECNICI

MEC - IMPIANTI MECCANICI

N. ARTICOLO	INDICAZIONE DEI LAVORI E DELLE PROVVISTE	U.M.	DIMENSIONI				QUANTITA'	PREZZO	IMPORTO
			SIMILI	LUNG.	LARG.	ALT.			
	RIPORTO								48 879 771,55
	2.87227087617771*1.35								
	Totale	m²					3,878	51,22000	198,63
5340 AP-E.ITM.024	Coibentazione per tubazioni con elastomero espanso - 19 mm, oltre DN80								
	Isolamento tubazione:SEG-TUB-ElastomeroFlessibile - 3ljXEFYmnBKBg0pduxSJi6 0.0192909057069868*1.35			0,026			0,026		
	Isolamento tubazione:SEG-TUB-ElastomeroFlessibile - 3ljXEFYmnBKBg0pduxSJi0 1.84395928602298*1.35			2,489			2,489		
	Totale	m²					2,515	64,76000	162,87
5460 AP-E.ITM.025	Coibentazione per tubazioni con elastomero espanso - 25 mm, oltre DN80								
	Isolamento tubazione:SEG-TUB-ElastomeroFlessibile - 3ljXEFYmnBKBg0pduxSJig 0.0159434256371891*1.35			0,022			0,022		
	Isolamento tubazione:SEG-TUB-ElastomeroFlessibile - 3ljXEFYmnBKBg0pduxSJia 2.84350585935892*1.35			3,839			3,839		
	Totale	m²					3,861	78,57000	303,36
5500 AP-E.ITM.022	Coibentazione per tubazioni con elastomero espanso - 9 mm, oltre DN80								
	Isolamento tubazione:GuainaElastomeroFlessibile_p - 28hrRLzo5BqxjSZHAC4QDA 1.01613769157433*1.35			1,372			1,372		
	Isolamento tubazione:GuainaElastomeroFlessibile_p - 28hrRLzo5BqxjSZHAC4QD9 1.01151700897562*1.35			1,366			1,366		
	Isolamento tubazione:GuainaElastomeroFlessibile_p - 28hrRLzo5BqxjSZHAC4QDN 2.96070394780148*1.35			3,997			3,997		
	Isolamento tubazione:GuainaElastomeroFlessibile_p - 28hrRLzo5BqxjSZHAC4QDL 0.445683539669504*1.35			0,602			0,602		
	Isolamento tubazione:GuainaElastomeroFlessibile_p - 28hrRLzo5BqxjSZHAC4QDJ 0.106137728434978*1.35			0,143			0,143		
	A RIPORTARE IMPIANTI MECCANICI								**2 484 172,11**
	A RIPORTARE LOCALI TECNICI								**3 425 670,69**
	A RIPORTARE TERMINAL PARTENZE								***48 626 979,8***
	A RIPORTARE								48 880 436,41

COMPUTO METRICO ESTIMATIVO

L1 - TERMINAL

01 - TERMINAL PARTENZE

006 - LOCALI TECNICI

MEC - IMPIANTI MECCANICI

N. ARTICOLO	INDICAZIONE DEI LAVORI E DELLE PROVVISTE	U.M.	DIMENSIONI				QUANTITA'	PREZZO	IMPORTO
			SIMILI	LUNG.	LARG.	ALT.			
	RIPORTO								48 880 436,41
	Isolamento tubazione:GuainaElastomeroFlessibile_p - 28hrRLzo5BqxjSZHAC4QDI 0.596789934104819*1.35			0,806			0,806		
	Isolamento tubazione:GuainaElastomeroFlessibile_p - 28hrRLzo5BqxjSZHAC4QDH 0.442391269131891*1.35			0,597			0,597		
	Isolamento tubazione:GuainaElastomeroFlessibile_p - 28hrRLzo5BqxjSZHAC4QDG 3.42051822412803*1.35			4,618			4,618		
	Isolamento tubazione:GuainaElastomeroFlessibile_p - 28hrRLzo5BqxjSZHAC4QDU 0.0439950048925469*1.35			0,059			0,059		
	Isolamento tubazione:GuainaElastomeroFlessibile_p - 28hrRLzo5BqxjSZHAC4QDQ 0.0109461256192002*1.35			0,015			0,015		
	Isolamento tubazione:GuainaElastomeroFlessibile_p - 28hrRLzo5BqxjSZHAC4QDd 0.22392138881835*1.35			0,302			0,302		
	Isolamento tubazione:GuainaElastomeroFlessibile_p - 28hrRLzo5BqxjSZHAC4QDc 0.157596141927668*1.35			0,213			0,213		
	Isolamento tubazione:GuainaElastomeroFlessibile_p - 28hrRLzo5BqxjSZHAC4QDa 0.526985317061848*1.35			0,711			0,711		
	Isolamento tubazione:GuainaElastomeroFlessibile_p - 28hrRLzo5BqxjSZHAC4QDZ 0.0622385475912062*1.35			0,084			0,084		
	Isolamento tubazione:GuainaElastomeroFlessibile_p - 28hrRLzo5BqxjSZHAC4QDX 1.70598048441941*1.35			2,303			2,303		
	Isolamento tubazione:GuainaElastomeroFlessibile_p - 28hrRLzo5BqxjSZHAC4QDi 0.069448811268372*1.35			0,094			0,094		
	Isolamento tubazione:GuainaElastomeroFlessibile_p - 28hrRLzo5BqxjSZHAC4QDh 0.503796038491366*1.35			0,680			0,680		
	Isolamento tubazione:GuainaElastomeroFlessibile_p - 10R24YUifAkfNT8RZtqKNC 0.209286463741288*1.35			0,283			0,283		
	Isolamento tubazione:GuainaElastomeroFlessibile_p - 10R24YUifAkfNT8RZtqKND 0.0163833904526307*1.35			0,022			0,022		
	Isolamento tubazione:GuainaElastomeroFlessibile_p - 10R24YUifAkfNT8RZtqKN2 0.0234145944562916*1.35			0,032			0,032		
	A RIPORTARE IMPIANTI MECCANICI								**2 484 172,11**
	A RIPORTARE LOCALI TECNICI								**3 425 670,69**
	A RIPORTARE TERMINAL PARTENZE								***48 626 979,8***
	A RIPORTARE								48 880 436,41

COMPUTO METRICO ESTIMATIVO

L1 - TERMINAL

01 - TERMINAL PARTENZE

006 - LOCALI TECNICI

MEC - IMPIANTI MECCANICI

N. ARTICOLO	INDICAZIONE DEI LAVORI E DELLE PROVVISTE	U.M.	DIMENSIONI				QUANTITA'	PREZZO	IMPORTO
			SIMILI	LUNG.	LARG.	ALT.			
	RIPORTO								48 880 436,41
	Isolamento tubazione:GuainaElastomeroFlessibile_p - 10R24YUifAkfNT8RZtqKN3 0.647687780028295*1.35			0,874			0,874		
	Isolamento tubazione:GuainaElastomeroFlessibile_p - 10R24YUifAkfNT8RZtqKN0 0.658454175810576*1.35			0,889			0,889		
	Isolamento tubazione:GuainaElastomeroFlessibile_p - 10R24YUifAkfNT8RZtqKN1 0.590092655949954*1.35			0,797			0,797		
	Isolamento tubazione:GuainaElastomeroFlessibile_p - 10R24YUifAkfNT8RZtqKN6 0.0041226310623438*1.35			0,006			0,006		
	Isolamento tubazione:GuainaElastomeroFlessibile_p - 10R24YUifAkfNT8RZtqKN7 0.058133161435381*1.35			0,078			0,078		
	Isolamento tubazione:GuainaElastomeroFlessibile_p - 10R24YUifAkfNT8RZtqKN4 0.0197677613553348*1.35			0,027			0,027		
	Isolamento tubazione:GuainaElastomeroFlessibile_p - 10R24YUifAkfNT8RZtqKN5 0.00832993333843519*1.35			0,011			0,011		
	Isolamento tubazione:GuainaElastomeroFlessibile_p - 10R24YUifAkfNT8RZtqKNR 0.000516739212759522*1.35			0,001			0,001		
	Isolamento tubazione:GuainaElastomeroFlessibile_p - 10R24YUifAkfNT8RZtqKNO 0.0041226310623438*1.35			0,006			0,006		
	Isolamento tubazione:GuainaElastomeroFlessibile_p - 10R24YUifAkfNT8RZtqKNP 0.0098092362436652*1.35			0,013			0,013		
	Isolamento tubazione:GuainaElastomeroFlessibile_p - 10R24YUifAkfNT8RZtqKNU 0.0101333704669814*1.35			0,014			0,014		
	Isolamento tubazione:GuainaElastomeroFlessibile_p - 10R24YUifAkfNT8RZtqKNV 0.00943672753247242*1.35			0,013			0,013		
	Isolamento tubazione:GuainaElastomeroFlessibile_p - 10R24YUifAkfNT8RZtqKNS 0.0226147170177553*1.35			0,031			0,031		
	Isolamento tubazione:GuainaElastomeroFlessibile_p - 10R24YUifAkfNT8RZtqKNH 0.0088218352562627*1.35			0,012			0,012		
	Isolamento tubazione:GuainaElastomeroFlessibile_p - 10R24YUifAkfNT8RZtqKNN 0.0371406309170488*1.35			0,050			0,050		
	A RIPORTARE IMPIANTI MECCANICI								**2 484 172,11**
	A RIPORTARE LOCALI TECNICI								**3 425 670,69**
	A RIPORTARE TERMINAL PARTENZE								***48 626 979,8***
	A RIPORTARE								48 880 436,41

COMPUTO METRICO ESTIMATIVO

L1 - TERMINAL

01 - TERMINAL PARTENZE

006 - LOCALI TECNICI

MEC - IMPIANTI MECCANICI

N. ARTICOLO	INDICAZIONE DEI LAVORI E DELLE PROVVISTE	U.M.	DIMENSIONI				QUANTITA'	PREZZO	IMPORTO
			SIMILI	LUNG.	LARG.	ALT.			
	RIPORTO								48 880 436,41
	Isolamento tubazione:GuainaElastomeroFlessibile_p - 10R24YUifAkfNT8RZtqKNL 0.0088218352562627*1.35			0,012			0,012		
	Isolamento tubazione:GuainaElastomeroFlessibile_p - 10R24YUifAkfNT8RZtqKMh 0.0490492761784002*1.35			0,066			0,066		
	Isolamento tubazione:GuainaElastomeroFlessibile_p - 10R24YUifAkfNT8RZtqKMf 0.200209107717486*1.35			0,270			0,270		
	Isolamento tubazione:GuainaElastomeroFlessibile_p - 10R24YUifAkfNT8RZtqKMk 0.0185943800582599*1.35			0,025			0,025		
	Isolamento tubazione:GuainaElastomeroFlessibile_p - 10R24YUifAkfNT8RZtqKMl 0.268054791881508*1.35			0,362			0,362		
	Isolamento tubazione:GuainaElastomeroFlessibile_p - 10R24YUifAkfNT8RZtqKMY 0.0326278744418443*1.35			0,044			0,044		
	Isolamento tubazione:GuainaElastomeroFlessibile_p - 10R24YUifAkfNT8RZtqKMZ 0.310155275032265*1.35			0,419			0,419		
	Isolamento tubazione:GuainaElastomeroFlessibile_p - 10R24YUifAkfNT8RZtqKMu 0.0529712968076074*1.35			0,072			0,072		
	Isolamento tubazione:GuainaElastomeroFlessibile_p - 10R24YUifAkfNT8RZtqKMv 0.439350328044099*1.35			0,593			0,593		
	Isolamento tubazione:GuainaElastomeroFlessibile_p - 10R24YUifAkfNT8RZtqKM$ 0.0217122635842102*1.35			0,029			0,029		
	Isolamento tubazione:GuainaElastomeroFlessibile_p - 10R24YUifAkfNT8RZtqKMy 0.015340544256935*1.35			0,021			0,021		
	Isolamento tubazione:GuainaElastomeroFlessibile_p - 10R24YUifAkfNT8RZtqKMz 0.0371646048138181*1.35			0,050			0,050		
	Isolamento tubazione:GuainaElastomeroFlessibile_p - 10R24YUifAkfNT8RZtqKMp 0.0629713929879166*1.35			0,085			0,085		
	Isolamento tubazione:GuainaElastomeroFlessibile_p - 10R24YUifAkfNT8RZtqKMm 0.0819272705377362*1.35			0,111			0,111		
	Isolamento tubazione:GuainaElastomeroFlessibile_p - 10R24YUifAkfNT8RZtqKMn 0.0301720129247109*1.35			0,041			0,041		
	A RIPORTARE IMPIANTI MECCANICI								**2 484 172,11**
	A RIPORTARE LOCALI TECNICI								**3 425 670,69**
	A RIPORTARE TERMINAL PARTENZE								***48 626 979,8***
	A RIPORTARE								48 880 436,41

COMPUTO METRICO ESTIMATIVO

L1 - TERMINAL

01 - TERMINAL PARTENZE

006 - LOCALI TECNICI

MEC - IMPIANTI MECCANICI

N. ARTICOLO	INDICAZIONE DEI LAVORI E DELLE PROVVISTE	U.M.	DIMENSIONI				QUANTITA'	PREZZO	IMPORTO
			SIMILI	LUNG.	LARG.	ALT.			
	RIPORTO								48 880 436,41
	Isolamento tubazione:GuainaElastomeroFlessibile_p - 10R24YUifAkfNT8RZtqKMt 0.0301720129247158*1.35			0,041			0,041		
	Isolamento tubazione:GuainaElastomeroFlessibile_p - 10R24YUifAkfNT8RZtqKMr 0.34298957723357*1.35			0,463			0,463		
	Isolamento tubazione:GuainaElastomeroFlessibile_p - 10R24YUifAkfNT8RZtqKMB 1.4267878024749*1.35			1,926			1,926		
	Isolamento tubazione:GuainaElastomeroFlessibile_p - 10R24YUifAkfNT8RZtqKM9 0.343118937678669*1.35			0,463			0,463		
	Isolamento tubazione:GuainaElastomeroFlessibile_p - 10R24YUifAkfNT8RZtqKMC 0.00599351789815748*1.35			0,008			0,008		
	Isolamento tubazione:GuainaElastomeroFlessibile_p - 10R24YUifAkfNT8RZtqKM2 1.44082129685854*1.35			1,945			1,945		
	Isolamento tubazione:GuainaElastomeroFlessibile_p - 10R24YUifAkfNT8RZtqKM3 0.723238422657962*1.35			0,976			0,976		
	Isolamento tubazione:GuainaElastomeroFlessibile_p - 10R24YUifAkfNT8RZtqKM7 0.456972667199464*1.35			0,617			0,617		
	Totale	m²					29,760	45,22000	1 345,75
5530 NP25.22CL.PR.C.000510.090.b	Finitura esterna tubaz.isol.lamierino di alluminio Finitura esterna tubaz.isol.lamierino di alluminio								
	Isolamento tubazione:GuainaElastomeroFlessibile_p - 28hrRLzo5BqxjSZHAC4QDA 1.01613769157433*1.35			1,372			1,372		
	Isolamento tubazione:GuainaElastomeroFlessibile_p - 28hrRLzo5BqxjSZHAC4QD9 1.01151700897562*1.35			1,366			1,366		
	Isolamento tubazione:GuainaElastomeroFlessibile_p - 28hrRLzo5BqxjSZHAC4QDN 2.96070394780148*1.35			3,997			3,997		
	Isolamento tubazione:GuainaElastomeroFlessibile_p - 28hrRLzo5BqxjSZHAC4QDL 0.445683539669504*1.35			0,602			0,602		
	Isolamento tubazione:GuainaElastomeroFlessibile_p - 28hrRLzo5BqxjSZHAC4QDJ 0.106137728434978*1.35			0,143			0,143		
	A RIPORTARE IMPIANTI MECCANICI								**2 485 517,86**
	A RIPORTARE LOCALI TECNICI								**3 427 016,44**
	A RIPORTARE TERMINAL PARTENZE								***48 628 325,5***
	A RIPORTARE								48 881 782,16

COMPUTO METRICO ESTIMATIVO

L1 - TERMINAL

01 - TERMINAL PARTENZE

006 - LOCALI TECNICI

MEC - IMPIANTI MECCANICI

N. ARTICOLO	INDICAZIONE DEI LAVORI E DELLE PROVVISTE	U.M.	DIMENSIONI				QUANTITA'	PREZZO	IMPORTO
			SIMILI	LUNG.	LARG.	ALT.			
	RIPORTO								48 881 782,16
	Isolamento tubazione:GuainaElastomeroFlessibile_p - 28hrRLzo5BqxjSZHAC4QDI 0.596789934104819*1.35			0,806			0,806		
	Isolamento tubazione:GuainaElastomeroFlessibile_p - 28hrRLzo5BqxjSZHAC4QDH 0.442391269131891*1.35			0,597			0,597		
	Isolamento tubazione:GuainaElastomeroFlessibile_p - 28hrRLzo5BqxjSZHAC4QDG 3.42051822412803*1.35			4,618			4,618		
	Isolamento tubazione:GuainaElastomeroFlessibile_p - 28hrRLzo5BqxjSZHAC4QDU 0.0439950048925469*1.35			0,059			0,059		
	Isolamento tubazione:GuainaElastomeroFlessibile_p - 28hrRLzo5BqxjSZHAC4QDQ 0.0109461256192002*1.35			0,015			0,015		
	Isolamento tubazione:GuainaElastomeroFlessibile_p - 28hrRLzo5BqxjSZHAC4QDd 0.22392138881835*1.35			0,302			0,302		
	Isolamento tubazione:GuainaElastomeroFlessibile_p - 28hrRLzo5BqxjSZHAC4QDc 0.157596141927668*1.35			0,213			0,213		
	Isolamento tubazione:GuainaElastomeroFlessibile_p - 28hrRLzo5BqxjSZHAC4QDa 0.526985317061848*1.35			0,711			0,711		
	Isolamento tubazione:GuainaElastomeroFlessibile_p - 28hrRLzo5BqxjSZHAC4QDZ 0.0622385475912062*1.35			0,084			0,084		
	Isolamento tubazione:GuainaElastomeroFlessibile_p - 28hrRLzo5BqxjSZHAC4QDX 1.70598048441941*1.35			2,303			2,303		
	Isolamento tubazione:GuainaElastomeroFlessibile_p - 28hrRLzo5BqxjSZHAC4QDi 0.069448811268372*1.35			0,094			0,094		
	Isolamento tubazione:GuainaElastomeroFlessibile_p - 28hrRLzo5BqxjSZHAC4QDh 0.503796038491366*1.35			0,680			0,680		
	Isolamento tubazione:GuainaElastomeroFlessibile_p - 10R24YUifAkfNT8RZtqKNC 0.209286463741288*1.35			0,283			0,283		
	Isolamento tubazione:GuainaElastomeroFlessibile_p - 10R24YUifAkfNT8RZtqKND 0.0163833904526307*1.35			0,022			0,022		
	Isolamento tubazione:GuainaElastomeroFlessibile_p - 10R24YUifAkfNT8RZtqKN2 0.0234145944562916*1.35			0,032			0,032		
	A RIPORTARE IMPIANTI MECCANICI								**2 485 517,86**
	A RIPORTARE LOCALI TECNICI								**3 427 016,44**
	A RIPORTARE TERMINAL PARTENZE								***48 628 325,5***
	A RIPORTARE								48 881 782,16

COMPUTO METRICO ESTIMATIVO

L1 - TERMINAL

01 - TERMINAL PARTENZE

006 - LOCALI TECNICI

MEC - IMPIANTI MECCANICI

N. ARTICOLO	INDICAZIONE DEI LAVORI E DELLE PROVVISTE	U.M.	DIMENSIONI				QUANTITA'	PREZZO	IMPORTO
			SIMILI	LUNG.	LARG.	ALT.			
	RIPORTO								48 881 782,16
	Isolamento tubazione:GuainaElastomeroFlessibile_p - 10R24YUifAkfNT8RZtqKN3 0.647687780028295*1.35			0,874			0,874		
	Isolamento tubazione:GuainaElastomeroFlessibile_p - 10R24YUifAkfNT8RZtqKN0 0.658454175810576*1.35			0,889			0,889		
	Isolamento tubazione:GuainaElastomeroFlessibile_p - 10R24YUifAkfNT8RZtqKN1 0.590092655949954*1.35			0,797			0,797		
	Isolamento tubazione:GuainaElastomeroFlessibile_p - 10R24YUifAkfNT8RZtqKN6 0.0041226310623438*1.35			0,006			0,006		
	Isolamento tubazione:GuainaElastomeroFlessibile_p - 10R24YUifAkfNT8RZtqKN7 0.058133161435381*1.35			0,078			0,078		
	Isolamento tubazione:GuainaElastomeroFlessibile_p - 10R24YUifAkfNT8RZtqKN4 0.0197677613553348*1.35			0,027			0,027		
	Isolamento tubazione:GuainaElastomeroFlessibile_p - 10R24YUifAkfNT8RZtqKN5 0.00832993333843519*1.35			0,011			0,011		
	Isolamento tubazione:GuainaElastomeroFlessibile_p - 10R24YUifAkfNT8RZtqKNR 0.000516739212759522*1.35			0,001			0,001		
	Isolamento tubazione:GuainaElastomeroFlessibile_p - 10R24YUifAkfNT8RZtqKNO 0.0041226310623438*1.35			0,006			0,006		
	Isolamento tubazione:GuainaElastomeroFlessibile_p - 10R24YUifAkfNT8RZtqKNP 0.0098092362436652*1.35			0,013			0,013		
	Isolamento tubazione:GuainaElastomeroFlessibile_p - 10R24YUifAkfNT8RZtqKNU 0.0101333704669814*1.35			0,014			0,014		
	Isolamento tubazione:GuainaElastomeroFlessibile_p - 10R24YUifAkfNT8RZtqKNV 0.00943672753247242*1.35			0,013			0,013		
	Isolamento tubazione:GuainaElastomeroFlessibile_p - 10R24YUifAkfNT8RZtqKNS 0.0226147170177553*1.35			0,031			0,031		
	Isolamento tubazione:GuainaElastomeroFlessibile_p - 10R24YUifAkfNT8RZtqKNH 0.0088218352562627*1.35			0,012			0,012		
	Isolamento tubazione:GuainaElastomeroFlessibile_p - 10R24YUifAkfNT8RZtqKNN 0.0371406309170488*1.35			0,050			0,050		
	A RIPORTARE IMPIANTI MECCANICI								**2 485 517,86**
	A RIPORTARE LOCALI TECNICI								**3 427 016,44**
	A RIPORTARE TERMINAL PARTENZE								***48 628 325,5***
	A RIPORTARE								48 881 782,16

COMPUTO METRICO ESTIMATIVO

L1 - TERMINAL

01 - TERMINAL PARTENZE

006 - LOCALI TECNICI

MEC - IMPIANTI MECCANICI

N. ARTICOLO	INDICAZIONE DEI LAVORI E DELLE PROVVISTE	U.M.	DIMENSIONI				QUANTITA'	PREZZO	IMPORTO
			SIMILI	LUNG.	LARG.	ALT.			
	RIPORTO								48 881 782,16
	Isolamento tubazione:GuainaElastomeroFlessibile_p - 10R24YUifAkfNT8RZtqKNL 0.0088218352562627*1.35			0,012			0,012		
	Isolamento tubazione:GuainaElastomeroFlessibile_p - 10R24YUifAkfNT8RZtqKMh 0.0490492761784002*1.35			0,066			0,066		
	Isolamento tubazione:GuainaElastomeroFlessibile_p - 10R24YUifAkfNT8RZtqKMf 0.200209107717486*1.35			0,270			0,270		
	Isolamento tubazione:GuainaElastomeroFlessibile_p - 10R24YUifAkfNT8RZtqKMk 0.0185943800582599*1.35			0,025			0,025		
	Isolamento tubazione:GuainaElastomeroFlessibile_p - 10R24YUifAkfNT8RZtqKMl 0.268054791881508*1.35			0,362			0,362		
	Isolamento tubazione:GuainaElastomeroFlessibile_p - 10R24YUifAkfNT8RZtqKMY 0.0326278744418443*1.35			0,044			0,044		
	Isolamento tubazione:GuainaElastomeroFlessibile_p - 10R24YUifAkfNT8RZtqKMZ 0.310155275032265*1.35			0,419			0,419		
	Isolamento tubazione:GuainaElastomeroFlessibile_p - 10R24YUifAkfNT8RZtqKMu 0.0529712968076074*1.35			0,072			0,072		
	Isolamento tubazione:GuainaElastomeroFlessibile_p - 10R24YUifAkfNT8RZtqKMv 0.439350328044099*1.35			0,593			0,593		
	Isolamento tubazione:GuainaElastomeroFlessibile_p - 10R24YUifAkfNT8RZtqKM$ 0.0217122635842102*1.35			0,029			0,029		
	Isolamento tubazione:GuainaElastomeroFlessibile_p - 10R24YUifAkfNT8RZtqKMy 0.015340544256935*1.35			0,021			0,021		
	Isolamento tubazione:GuainaElastomeroFlessibile_p - 10R24YUifAkfNT8RZtqKMz 0.0371646048138181*1.35			0,050			0,050		
	Isolamento tubazione:GuainaElastomeroFlessibile_p - 10R24YUifAkfNT8RZtqKMp 0.0629713929879166*1.35			0,085			0,085		
	Isolamento tubazione:GuainaElastomeroFlessibile_p - 10R24YUifAkfNT8RZtqKMm 0.0819272705377362*1.35			0,111			0,111		
	Isolamento tubazione:GuainaElastomeroFlessibile_p - 10R24YUifAkfNT8RZtqKMn 0.0301720129247109*1.35			0,041			0,041		
	A RIPORTARE IMPIANTI MECCANICI								**2 485 517,86**
	A RIPORTARE LOCALI TECNICI								**3 427 016,44**
	A RIPORTARE TERMINAL PARTENZE								***48 628 325,5***
	A RIPORTARE								48 881 782,16

COMPUTO METRICO ESTIMATIVO

L1 - TERMINAL

01 - TERMINAL PARTENZE

006 - LOCALI TECNICI

MEC - IMPIANTI MECCANICI

N. ARTICOLO	INDICAZIONE DEI LAVORI E DELLE PROVVISTE	U.M.	DIMENSIONI				QUANTITA'	PREZZO	IMPORTO
			SIMILI	LUNG.	LARG.	ALT.			
	RIPORTO								48 881 782,16
	Isolamento tubazione:GuainaElastomeroFlessibile_p - 10R24YUifAkfNT8RZtqKMt 0.0301720129247158*1.35			0,041			0,041		
	Isolamento tubazione:GuainaElastomeroFlessibile_p - 10R24YUifAkfNT8RZtqKMr 0.34298957723357*1.35			0,463			0,463		
	Isolamento tubazione:GuainaElastomeroFlessibile_p - 10R24YUifAkfNT8RZtqKMB 1.4267878024749*1.35			1,926			1,926		
	Isolamento tubazione:GuainaElastomeroFlessibile_p - 10R24YUifAkfNT8RZtqKM9 0.343118937678669*1.35			0,463			0,463		
	Isolamento tubazione:GuainaElastomeroFlessibile_p - 10R24YUifAkfNT8RZtqKMC 0.00599351789815748*1.35			0,008			0,008		
	Isolamento tubazione:GuainaElastomeroFlessibile_p - 10R24YUifAkfNT8RZtqKM2 1.44082129685854*1.35			1,945			1,945		
	Isolamento tubazione:GuainaElastomeroFlessibile_p - 10R24YUifAkfNT8RZtqKM3 0.723238422657962*1.35			0,976			0,976		
	Isolamento tubazione:GuainaElastomeroFlessibile_p - 10R24YUifAkfNT8RZtqKM7 0.456972667199464*1.35			0,617			0,617		
	Totale	m²					29,760	24,39000	725,85
5580 AP-E.ITM.023	Coibentazione per tubazioni con elastomero espanso - 13 mm, oltre DN80								
	Isolamento tubazione:GuainaElastomeroFlessibile_p - 10R24YUifAkfNT8RZtqKOx 0.064556356322263*1.35			0,087			0,087		
	Isolamento tubazione:GuainaElastomeroFlessibile_p - 10R24YUifAkfNT8RZtqKOu 0.128086439566188*1.35			0,173			0,173		
	Isolamento tubazione:GuainaElastomeroFlessibile_p - 10R24YUifAkfNT8RZtqKO_ 0.0384999769033848*1.35			0,052			0,052		
	Isolamento tubazione:GuainaElastomeroFlessibile_p - 10R24YUifAkfNT8RZtqKO$ 0.167766058804371*1.35			0,226			0,226		
	Isolamento tubazione:GuainaElastomeroFlessibile_p - 10R24YUifAkfNT8RZtqKOz 0.126940449398005*1.35			0,171			0,171		
	A RIPORTARE IMPIANTI MECCANICI								**2 486 243,71**
	A RIPORTARE LOCALI TECNICI								**3 427 742,29**
	A RIPORTARE TERMINAL PARTENZE								***48 629 051,4***
	A RIPORTARE								48 882 508,01

COMPUTO METRICO ESTIMATIVO

L1 - TERMINAL

01 - TERMINAL PARTENZE

006 - LOCALI TECNICI

MEC - IMPIANTI MECCANICI

N. ARTICOLO	INDICAZIONE DEI LAVORI E DELLE PROVVISTE	U.M.	DIMENSIONI				QUANTITA'	PREZZO	IMPORTO
			SIMILI	LUNG.	LARG.	ALT.			
	RIPORTO								48 882 508,01
	Isolamento tubazione:GuainaElastomeroFlessibile_p - 10R24YUifAkfNT8RZtqKOp 0.0278671051965854*1.35			0,038			0,038		
	Isolamento tubazione:GuainaElastomeroFlessibile_p - 10R24YUifAkfNT8RZtqKOn 0.164130324517528*1.35			0,222			0,222		
	Isolamento tubazione:GuainaElastomeroFlessibile_p - 10R24YUifAkfNT8RZtqKOs 0.0418619888822682*1.35			0,057			0,057		
	Isolamento tubazione:GuainaElastomeroFlessibile_p - 10R24YUifAkfNT8RZtqKOt 0.0376355449177424*1.35			0,051			0,051		
	Isolamento tubazione:GuainaElastomeroFlessibile_p - 10R24YUifAkfNT8RZtqKOq 0.0552661628902409*1.35			0,075			0,075		
	Isolamento tubazione:GuainaElastomeroFlessibile_p - 10R24YUifAkfNT8RZtqKOr 0.0231925931490469*1.35			0,031			0,031		
	Isolamento tubazione:GuainaElastomeroFlessibile_p - 10R24YUifAkfNT8RZtqKOA 0.167216964384193*1.35			0,226			0,226		
	Isolamento tubazione:GuainaElastomeroFlessibile_p - 10R24YUifAkfNT8RZtqKOB 0.167216964384204*1.35			0,226			0,226		
	Isolamento tubazione:GuainaElastomeroFlessibile_p - 10R24YUifAkfNT8RZtqKO8 0.0567001206706378*1.35			0,077			0,077		
	Isolamento tubazione:GuainaElastomeroFlessibile_p - 10R24YUifAkfNT8RZtqKO9 0.0756717469545066*1.35			0,102			0,102		
	Isolamento tubazione:GuainaElastomeroFlessibile_p - 10R24YUifAkfNT8RZtqKOC 0.0746832348267356*1.35			0,101			0,101		
	Isolamento tubazione:GuainaElastomeroFlessibile_p - 10R24YUifAkfNT8RZtqKO2 0.431333068683767*1.35			0,582			0,582		
	Isolamento tubazione:GuainaElastomeroFlessibile_p - 10R24YUifAkfNT8RZtqKO0 0.0575639676784155*1.35			0,078			0,078		
	Isolamento tubazione:GuainaElastomeroFlessibile_p - 10R24YUifAkfNT8RZtqKO7 0.0616526206781423*1.35			0,083			0,083		
	Isolamento tubazione:GuainaElastomeroFlessibile_p - 10R24YUifAkfNT8RZtqKO4 0.0396143482132224*1.35			0,053			0,053		
	A RIPORTARE IMPIANTI MECCANICI								**2 486 243,71**
	A RIPORTARE LOCALI TECNICI								**3 427 742,29**
	A RIPORTARE TERMINAL PARTENZE								***48 629 051,4***
	A RIPORTARE								48 882 508,01

COMPUTO METRICO ESTIMATIVO

L1 - TERMINAL

01 - TERMINAL PARTENZE

006 - LOCALI TECNICI

MEC - IMPIANTI MECCANICI

N. ARTICOLO	INDICAZIONE DEI LAVORI E DELLE PROVVISTE	U.M.	DIMENSIONI				QUANTITA'	PREZZO	IMPORTO
			SIMILI	LUNG.	LARG.	ALT.			
	RIPORTO								48 882 508,01
	Isolamento tubazione:GuainaElastomeroFlessibile_p - 10R24YUifAkfNT8RZtqKO5 0.0696409409891994*1.35			0,094			0,094		
	Isolamento tubazione:GuainaElastomeroFlessibile_p - 10R24YUifAkfNT8RZtqKOQ 0.0567001206706379*1.35			0,077			0,077		
	Isolamento tubazione:GuainaElastomeroFlessibile_p - 10R24YUifAkfNT8RZtqKOO 0.0696409409892314*1.35			0,094			0,094		
	Isolamento tubazione:GuainaElastomeroFlessibile_p - 10R24YUifAkfNT8RZtqKOP 0.43247905885185*1.35			0,584			0,584		
	Isolamento tubazione:GuainaElastomeroFlessibile_p - 10R24YUifAkfNT8RZtqKOV 0.165206605904049*1.35			0,223			0,223		
	Isolamento tubazione:GuainaElastomeroFlessibile_p - 10R24YUifAkfNT8RZtqKOT 0.0634702246990008*1.35			0,086			0,086		
	Isolamento tubazione:GuainaElastomeroFlessibile_p - 10R24YUifAkfNT8RZtqKOI 0.646486555119532*1.35			0,873			0,873		
	Isolamento tubazione:GuainaElastomeroFlessibile_p - 10R24YUifAkfNT8RZtqKOJ 0.0334909460983368*1.35			0,045			0,045		
	Isolamento tubazione:GuainaElastomeroFlessibile_p - 10R24YUifAkfNT8RZtqKOM 0.195699859488603*1.35			0,264			0,264		
	Isolamento tubazione:GuainaElastomeroFlessibile_p - 10R24YUifAkfNT8RZtqKON 0.95548032666921*1.35			1,290			1,290		
	Isolamento tubazione:GuainaElastomeroFlessibile_p - 10R24YUifAkfNT8RZtqKOL 0.0535089255448589*1.35			0,072			0,072		
	Isolamento tubazione:GuainaElastomeroFlessibile_p - 10R24YUifAkfNT8RZtqKNh 0.0623645977832362*1.35			0,084			0,084		
	Isolamento tubazione:GuainaElastomeroFlessibile_p - 10R24YUifAkfNT8RZtqKNf 0.542240670047592*1.35			0,732			0,732		
	Isolamento tubazione:GuainaElastomeroFlessibile_p - 10R24YUifAkfNT8RZtqKNk 0.0525195565583745*1.35			0,071			0,071		
	Isolamento tubazione:GuainaElastomeroFlessibile_p - 10R24YUifAkfNT8RZtqKNl 0.0525195565583761*1.35			0,071			0,071		
	A RIPORTARE IMPIANTI MECCANICI								**2 486 243,71**
	A RIPORTARE LOCALI TECNICI								**3 427 742,29**
	A RIPORTARE TERMINAL PARTENZE								***48 629 051,4***
	A RIPORTARE								48 882 508,01

COMPUTO METRICO ESTIMATIVO

L1 - TERMINAL

01 - TERMINAL PARTENZE

006 - LOCALI TECNICI

MEC - IMPIANTI MECCANICI

N. ARTICOLO	INDICAZIONE DEI LAVORI E DELLE PROVVISTE	U.M.	DIMENSIONI				QUANTITA'	PREZZO	IMPORTO
			SIMILI	LUNG.	LARG.	ALT.			
	RIPORTO								48 882 508,01
	Isolamento tubazione:GuainaElastomeroFlessibile_p - 10R24YUifAkfNT8RZtqKNi 0.641629988604615*1.35			0,866			0,866		
	Isolamento tubazione:GuainaElastomeroFlessibile_p - 10R24YUifAkfNT8RZtqKNY 0.391185013157553*1.35			0,528			0,528		
	Isolamento tubazione:GuainaElastomeroFlessibile_p - 10R24YUifAkfNT8RZtqKNZ 0.00940102603168152*1.35			0,013			0,013		
	Isolamento tubazione:GuainaElastomeroFlessibile_p - 10R24YUifAkfNT8RZtqKNW 0.446530222361478*1.35			0,603			0,603		
	Isolamento tubazione:GuainaElastomeroFlessibile_p - 10R24YUifAkfNT8RZtqKNc 0.028140087354166*1.35			0,038			0,038		
	Isolamento tubazione:GuainaElastomeroFlessibile_p - 10R24YUifAkfNT8RZtqKNd 0.0254479763982727*1.35			0,034			0,034		
	Isolamento tubazione:GuainaElastomeroFlessibile_p - 10R24YUifAkfNT8RZtqKNb 0.040022573386701*1.35			0,054			0,054		
	Isolamento tubazione:GuainaElastomeroFlessibile_p - 10R24YUifAkfNT8RZtqKNz 0.332771823374886*1.35			0,449			0,449		
	Isolamento tubazione:GuainaElastomeroFlessibile_p - 10R24YUifAkfNT8RZtqKNo 0.0225655913476457*1.35			0,030			0,030		
	Isolamento tubazione:GuainaElastomeroFlessibile_p - 10R24YUifAkfNT8RZtqKNp 0.0224413795263169*1.35			0,030			0,030		
	Isolamento tubazione:GuainaElastomeroFlessibile_p - 10R24YUifAkfNT8RZtqKNm 0.0310005832476479*1.35			0,042			0,042		
	Isolamento tubazione:GuainaElastomeroFlessibile_p - 10R24YUifAkfNT8RZtqKNn 0.0976312748956103*1.35			0,132			0,132		
	Isolamento tubazione:GuainaElastomeroFlessibile_p - 10R24YUifAkfNT8RZtqKNs 0.0357501694675865*1.35			0,048			0,048		
	Isolamento tubazione:GuainaElastomeroFlessibile_p - 10R24YUifAkfNT8RZtqKNq 0.277706737480848*1.35			0,375			0,375		
	Isolamento tubazione:GuainaElastomeroFlessibile_p - 10R24YUifAkfNT8RZtqKNA 0.0448369104837053*1.35			0,061			0,061		
	A RIPORTARE IMPIANTI MECCANICI								**2 486 243,71**
	A RIPORTARE LOCALI TECNICI								**3 427 742,29**
	A RIPORTARE TERMINAL PARTENZE								***48 629 051,4***
	A RIPORTARE								48 882 508,01

COMPUTO METRICO ESTIMATIVO

L1 - TERMINAL

01 - TERMINAL PARTENZE

006 - LOCALI TECNICI

MEC - IMPIANTI MECCANICI

N. ARTICOLO	INDICAZIONE DEI LAVORI E DELLE PROVVISTE	U.M.	DIMENSIONI				QUANTITA'	PREZZO	IMPORTO
			SIMILI	LUNG.	LARG.	ALT.			
	RIPORTO								48 882 508,01
	Isolamento tubazione:GuainaElastomeroFlessibile_p - 10R24YUifAkfNT8RZtqKMV 1.52762079063808*1.35			2,062			2,062		
	Isolamento tubazione:GuainaElastomeroFlessibile_p - 10R24YUifAkfNT8RZtqKMS 0.019726277016448*1.35			0,027			0,027		
	Isolamento tubazione:GuainaElastomeroFlessibile_p - 10R24YUifAkfNT8RZtqKMT 0.0197262770164463*1.35			0,027			0,027		
	Isolamento tubazione:GuainaElastomeroFlessibile_p - 10R24YUifAkfNT8RZtqKMJ 0.0801531322278658*1.35			0,108			0,108		
	Isolamento tubazione:GuainaElastomeroFlessibile_p - 10R24YUifAkfNT8RZtqKMH 0.0801531295442522*1.35			0,108			0,108		
	Isolamento tubazione:GuainaElastomeroFlessibile_p - 10R24YUifAkfNT8RZtqKMM 0.391821115809076*1.35			0,529			0,529		
	Isolamento tubazione:GuainaElastomeroFlessibile_p - 10R24YUifAkfNT8RZtqKML 0.392363511780718*1.35			0,530			0,530		
	Isolamento tubazione:GuainaElastomeroFlessibile_p - 10R24YUifAkfNT8RZtqKLg 0.240640192758138*1.35			0,325			0,325		
	Isolamento tubazione:GuainaElastomeroFlessibile_p - 10R24YUifAkfNT8RZtqKLf 0.321763217893364*1.35			0,434			0,434		
	Isolamento tubazione:GuainaElastomeroFlessibile_p - 10R24YUifAkfNT8RZtqKLk 0.455516137311328*1.35			0,615			0,615		
	Isolamento tubazione:GuainaElastomeroFlessibile_p - 10R24YUifAkfNT8RZtqKLl 0.171940097996621*1.35			0,232			0,232		
	Isolamento tubazione:GuainaElastomeroFlessibile_p - 10R24YUifAkfNT8RZtqKLY 0.0210636085612881*1.35			0,028			0,028		
	Isolamento tubazione:GuainaElastomeroFlessibile_p - 10R24YUifAkfNT8RZtqKLZ 0.0227806308089786*1.35			0,031			0,031		
	Isolamento tubazione:GuainaElastomeroFlessibile_p - 10R24YUifAkfNT8RZtqKLc 0.507517582432509*1.35			0,685			0,685		
	Isolamento tubazione:GuainaElastomeroFlessibile_p - 10R24YUifAkfNT8RZtqKLd 1.10390776799226*1.35			1,490			1,490		
	A RIPORTARE IMPIANTI MECCANICI								**2 486 243,71**
	A RIPORTARE LOCALI TECNICI								**3 427 742,29**
	A RIPORTARE TERMINAL PARTENZE								***48 629 051,4***
	A RIPORTARE								48 882 508,01

COMPUTO METRICO ESTIMATIVO

L1 - TERMINAL

01 - TERMINAL PARTENZE

006 - LOCALI TECNICI

MEC - IMPIANTI MECCANICI

N. ARTICOLO	INDICAZIONE DEI LAVORI E DELLE PROVVISTE	U.M.	DIMENSIONI				QUANTITA'	PREZZO	IMPORTO
			SIMILI	LUNG.	LARG.	ALT.			
	RIPORTO								48 882 508,01
	Isolamento tubazione:GuainaElastomeroFlessibile_p - 10R24YUifAkfNT8RZtqKLv 0.679343650279014*1.35			0,917			0,917		
	Isolamento tubazione:GuainaElastomeroFlessibile_p - 10R24YUifAkfNT8RZtqKL$ 0.969616178594791*1.35			1,309			1,309		
	Isolamento tubazione:GuainaElastomeroFlessibile_p - 10R24YUifAkfNT8RZtqKLz 0.626410708699086*1.35			0,846			0,846		
	Totale	m²					20,977	51,22000	1 074,44
5610 NP25.22CL.PR.C.000510.090.b	Finitura esterna tubaz.isol.lamierino di alluminio Finitura esterna tubaz.isol.lamierino di alluminio								
	Isolamento tubazione:GuainaElastomeroFlessibile_p - 10R24YUifAkfNT8RZtqKOx 0.064556356322263*1.35			0,087			0,087		
	Isolamento tubazione:GuainaElastomeroFlessibile_p - 10R24YUifAkfNT8RZtqKOu 0.128086439566188*1.35			0,173			0,173		
	Isolamento tubazione:GuainaElastomeroFlessibile_p - 10R24YUifAkfNT8RZtqKO_ 0.0384999769033848*1.35			0,052			0,052		
	Isolamento tubazione:GuainaElastomeroFlessibile_p - 10R24YUifAkfNT8RZtqKO$ 0.167766058804371*1.35			0,226			0,226		
	Isolamento tubazione:GuainaElastomeroFlessibile_p - 10R24YUifAkfNT8RZtqKOz 0.126940449398005*1.35			0,171			0,171		
	Isolamento tubazione:GuainaElastomeroFlessibile_p - 10R24YUifAkfNT8RZtqKOp 0.0278671051965854*1.35			0,038			0,038		
	Isolamento tubazione:GuainaElastomeroFlessibile_p - 10R24YUifAkfNT8RZtqKOn 0.164130324517528*1.35			0,222			0,222		
	Isolamento tubazione:GuainaElastomeroFlessibile_p - 10R24YUifAkfNT8RZtqKOs 0.0418619888822682*1.35			0,057			0,057		
	Isolamento tubazione:GuainaElastomeroFlessibile_p - 10R24YUifAkfNT8RZtqKOt 0.0376355449177424*1.35			0,051			0,051		
	Isolamento tubazione:GuainaElastomeroFlessibile_p - 10R24YUifAkfNT8RZtqKOq 0.0552661628902409*1.35			0,075			0,075		
	A RIPORTARE IMPIANTI MECCANICI								**2 487 318,15**
	A RIPORTARE LOCALI TECNICI								**3 428 816,73**
	A RIPORTARE TERMINAL PARTENZE								***48 630 125,8***
	A RIPORTARE								48 883 582,45

COMPUTO METRICO ESTIMATIVO

L1 - TERMINAL

01 - TERMINAL PARTENZE

006 - LOCALI TECNICI

MEC - IMPIANTI MECCANICI

N. ARTICOLO	INDICAZIONE DEI LAVORI E DELLE PROVVISTE	U.M.	DIMENSIONI				QUANTITA'	PREZZO	IMPORTO
			SIMILI	LUNG.	LARG.	ALT.			
	RIPORTO								48 883 582,45
	Isolamento tubazione:GuainaElastomeroFlessibile_p - 10R24YUifAkfNT8RZtqKOr 0.0231925931490469*1.35			0,031			0,031		
	Isolamento tubazione:GuainaElastomeroFlessibile_p - 10R24YUifAkfNT8RZtqKOA 0.167216964384193*1.35			0,226			0,226		
	Isolamento tubazione:GuainaElastomeroFlessibile_p - 10R24YUifAkfNT8RZtqKOB 0.167216964384204*1.35			0,226			0,226		
	Isolamento tubazione:GuainaElastomeroFlessibile_p - 10R24YUifAkfNT8RZtqKO8 0.0567001206706378*1.35			0,077			0,077		
	Isolamento tubazione:GuainaElastomeroFlessibile_p - 10R24YUifAkfNT8RZtqKO9 0.0756717469545066*1.35			0,102			0,102		
	Isolamento tubazione:GuainaElastomeroFlessibile_p - 10R24YUifAkfNT8RZtqKOC 0.0746832348267356*1.35			0,101			0,101		
	Isolamento tubazione:GuainaElastomeroFlessibile_p - 10R24YUifAkfNT8RZtqKO2 0.431333068683767*1.35			0,582			0,582		
	Isolamento tubazione:GuainaElastomeroFlessibile_p - 10R24YUifAkfNT8RZtqKO0 0.0575639676784155*1.35			0,078			0,078		
	Isolamento tubazione:GuainaElastomeroFlessibile_p - 10R24YUifAkfNT8RZtqKO7 0.0616526206781423*1.35			0,083			0,083		
	Isolamento tubazione:GuainaElastomeroFlessibile_p - 10R24YUifAkfNT8RZtqKO4 0.0396143482132224*1.35			0,053			0,053		
	Isolamento tubazione:GuainaElastomeroFlessibile_p - 10R24YUifAkfNT8RZtqKO5 0.0696409409891994*1.35			0,094			0,094		
	Isolamento tubazione:GuainaElastomeroFlessibile_p - 10R24YUifAkfNT8RZtqKOQ 0.0567001206706379*1.35			0,077			0,077		
	Isolamento tubazione:GuainaElastomeroFlessibile_p - 10R24YUifAkfNT8RZtqKOO 0.0696409409892314*1.35			0,094			0,094		
	Isolamento tubazione:GuainaElastomeroFlessibile_p - 10R24YUifAkfNT8RZtqKOP 0.43247905885185*1.35			0,584			0,584		
	Isolamento tubazione:GuainaElastomeroFlessibile_p - 10R24YUifAkfNT8RZtqKOV 0.165206605904049*1.35			0,223			0,223		
	A RIPORTARE IMPIANTI MECCANICI								**2 487 318,15**
	A RIPORTARE LOCALI TECNICI								**3 428 816,73**
	A RIPORTARE TERMINAL PARTENZE								***48 630 125,8***
	A RIPORTARE								48 883 582,45

COMPUTO METRICO ESTIMATIVO

L1 - TERMINAL

01 - TERMINAL PARTENZE

006 - LOCALI TECNICI

MEC - IMPIANTI MECCANICI

N. ARTICOLO	INDICAZIONE DEI LAVORI E DELLE PROVVISTE	U.M.	DIMENSIONI				QUANTITA'	PREZZO	IMPORTO
			SIMILI	LUNG.	LARG.	ALT.			
	RIPORTO								48 883 582,45
	Isolamento tubazione:GuainaElastomeroFlessibile_p - 10R24YUifAkfNT8RZtqKOT 0.0634702246990008*1.35			0,086			0,086		
	Isolamento tubazione:GuainaElastomeroFlessibile_p - 10R24YUifAkfNT8RZtqKOI 0.646486555119532*1.35			0,873			0,873		
	Isolamento tubazione:GuainaElastomeroFlessibile_p - 10R24YUifAkfNT8RZtqKOJ 0.0334909460983368*1.35			0,045			0,045		
	Isolamento tubazione:GuainaElastomeroFlessibile_p - 10R24YUifAkfNT8RZtqKOM 0.195699859488603*1.35			0,264			0,264		
	Isolamento tubazione:GuainaElastomeroFlessibile_p - 10R24YUifAkfNT8RZtqKON 0.95548032666921*1.35			1,290			1,290		
	Isolamento tubazione:GuainaElastomeroFlessibile_p - 10R24YUifAkfNT8RZtqKOL 0.0535089255448589*1.35			0,072			0,072		
	Isolamento tubazione:GuainaElastomeroFlessibile_p - 10R24YUifAkfNT8RZtqKNh 0.0623645977832362*1.35			0,084			0,084		
	Isolamento tubazione:GuainaElastomeroFlessibile_p - 10R24YUifAkfNT8RZtqKNf 0.542240670047592*1.35			0,732			0,732		
	Isolamento tubazione:GuainaElastomeroFlessibile_p - 10R24YUifAkfNT8RZtqKNk 0.0525195565583745*1.35			0,071			0,071		
	Isolamento tubazione:GuainaElastomeroFlessibile_p - 10R24YUifAkfNT8RZtqKNl 0.0525195565583761*1.35			0,071			0,071		
	Isolamento tubazione:GuainaElastomeroFlessibile_p - 10R24YUifAkfNT8RZtqKNi 0.641629988604615*1.35			0,866			0,866		
	Isolamento tubazione:GuainaElastomeroFlessibile_p - 10R24YUifAkfNT8RZtqKNY 0.391185013157553*1.35			0,528			0,528		
	Isolamento tubazione:GuainaElastomeroFlessibile_p - 10R24YUifAkfNT8RZtqKNZ 0.00940102603168152*1.35			0,013			0,013		
	Isolamento tubazione:GuainaElastomeroFlessibile_p - 10R24YUifAkfNT8RZtqKNW 0.446530222361478*1.35			0,603			0,603		
	Isolamento tubazione:GuainaElastomeroFlessibile_p - 10R24YUifAkfNT8RZtqKNc 0.028140087354166*1.35			0,038			0,038		
	A RIPORTARE IMPIANTI MECCANICI								**2 487 318,15**
	A RIPORTARE LOCALI TECNICI								**3 428 816,73**
	A RIPORTARE TERMINAL PARTENZE								***48 630 125,8***
	A RIPORTARE								48 883 582,45

COMPUTO METRICO ESTIMATIVO

L1 - TERMINAL

01 - TERMINAL PARTENZE

006 - LOCALI TECNICI

MEC - IMPIANTI MECCANICI

N. ARTICOLO	INDICAZIONE DEI LAVORI E DELLE PROVVISTE	U.M.	DIMENSIONI				QUANTITA'	PREZZO	IMPORTO
			SIMILI	LUNG.	LARG.	ALT.			
	RIPORTO								48 883 582,45
	Isolamento tubazione:GuainaElastomeroFlessibile_p - 10R24YUifAkfNT8RZtqKNd 0.0254479763982727*1.35			0,034			0,034		
	Isolamento tubazione:GuainaElastomeroFlessibile_p - 10R24YUifAkfNT8RZtqKNb 0.040022573386701*1.35			0,054			0,054		
	Isolamento tubazione:GuainaElastomeroFlessibile_p - 10R24YUifAkfNT8RZtqKNz 0.332771823374886*1.35			0,449			0,449		
	Isolamento tubazione:GuainaElastomeroFlessibile_p - 10R24YUifAkfNT8RZtqKNo 0.0225655913476457*1.35			0,030			0,030		
	Isolamento tubazione:GuainaElastomeroFlessibile_p - 10R24YUifAkfNT8RZtqKNp 0.0224413795263169*1.35			0,030			0,030		
	Isolamento tubazione:GuainaElastomeroFlessibile_p - 10R24YUifAkfNT8RZtqKNm 0.0310005832476479*1.35			0,042			0,042		
	Isolamento tubazione:GuainaElastomeroFlessibile_p - 10R24YUifAkfNT8RZtqKNn 0.0976312748956103*1.35			0,132			0,132		
	Isolamento tubazione:GuainaElastomeroFlessibile_p - 10R24YUifAkfNT8RZtqKNs 0.0357501694675865*1.35			0,048			0,048		
	Isolamento tubazione:GuainaElastomeroFlessibile_p - 10R24YUifAkfNT8RZtqKNq 0.277706737480848*1.35			0,375			0,375		
	Isolamento tubazione:GuainaElastomeroFlessibile_p - 10R24YUifAkfNT8RZtqKNA 0.0448369104837053*1.35			0,061			0,061		
	Isolamento tubazione:GuainaElastomeroFlessibile_p - 10R24YUifAkfNT8RZtqKMV 1.52762079063808*1.35			2,062			2,062		
	Isolamento tubazione:GuainaElastomeroFlessibile_p - 10R24YUifAkfNT8RZtqKMS 0.019726277016448*1.35			0,027			0,027		
	Isolamento tubazione:GuainaElastomeroFlessibile_p - 10R24YUifAkfNT8RZtqKMT 0.0197262770164463*1.35			0,027			0,027		
	Isolamento tubazione:GuainaElastomeroFlessibile_p - 10R24YUifAkfNT8RZtqKMJ 0.0801531322278658*1.35			0,108			0,108		
	Isolamento tubazione:GuainaElastomeroFlessibile_p - 10R24YUifAkfNT8RZtqKMH 0.0801531295442522*1.35			0,108			0,108		
	A RIPORTARE IMPIANTI MECCANICI								**2 487 318,15**
	A RIPORTARE LOCALI TECNICI								**3 428 816,73**
	A RIPORTARE TERMINAL PARTENZE								***48 630 125,8***
	A RIPORTARE								48 883 582,45

COMPUTO METRICO ESTIMATIVO

L1 - TERMINAL

01 - TERMINAL PARTENZE

006 - LOCALI TECNICI

MEC - IMPIANTI MECCANICI

N. ARTICOLO	INDICAZIONE DEI LAVORI E DELLE PROVVISTE	U.M.	DIMENSIONI				QUANTITA'	PREZZO	IMPORTO
			SIMILI	LUNG.	LARG.	ALT.			
	RIPORTO								48 883 582,45
	Isolamento tubazione:GuainaElastomeroFlessibile_p - 10R24YUifAkfNT8RZtqKMM 0.391821115809076*1.35			0,529			0,529		
	Isolamento tubazione:GuainaElastomeroFlessibile_p - 10R24YUifAkfNT8RZtqKML 0.392363511780718*1.35			0,530			0,530		
	Isolamento tubazione:GuainaElastomeroFlessibile_p - 10R24YUifAkfNT8RZtqKLg 0.240640192758138*1.35			0,325			0,325		
	Isolamento tubazione:GuainaElastomeroFlessibile_p - 10R24YUifAkfNT8RZtqKLf 0.321763217893364*1.35			0,434			0,434		
	Isolamento tubazione:GuainaElastomeroFlessibile_p - 10R24YUifAkfNT8RZtqKLk 0.455516137311328*1.35			0,615			0,615		
	Isolamento tubazione:GuainaElastomeroFlessibile_p - 10R24YUifAkfNT8RZtqKLl 0.171940097996621*1.35			0,232			0,232		
	Isolamento tubazione:GuainaElastomeroFlessibile_p - 10R24YUifAkfNT8RZtqKLY 0.0210636085612881*1.35			0,028			0,028		
	Isolamento tubazione:GuainaElastomeroFlessibile_p - 10R24YUifAkfNT8RZtqKLZ 0.0227806308089786*1.35			0,031			0,031		
	Isolamento tubazione:GuainaElastomeroFlessibile_p - 10R24YUifAkfNT8RZtqKLc 0.507517582432509*1.35			0,685			0,685		
	Isolamento tubazione:GuainaElastomeroFlessibile_p - 10R24YUifAkfNT8RZtqKLd 1.10390776799226*1.35			1,490			1,490		
	Isolamento tubazione:GuainaElastomeroFlessibile_p - 10R24YUifAkfNT8RZtqKLv 0.679343650279014*1.35			0,917			0,917		
	Isolamento tubazione:GuainaElastomeroFlessibile_p - 10R24YUifAkfNT8RZtqKL$ 0.969616178594791*1.35			1,309			1,309		
	Isolamento tubazione:GuainaElastomeroFlessibile_p - 10R24YUifAkfNT8RZtqKLz 0.626410708699086*1.35			0,846			0,846		
	Totale	m²					20,977	24,39000	511,63
5660 AP-E.ITM.025	Coibentazione per tubazioni con elastomero espanso - 25 mm, oltre DN80								
	A RIPORTARE IMPIANTI MECCANICI								**2 487 829,78**
	A RIPORTARE LOCALI TECNICI								**3 429 328,36**
	A RIPORTARE TERMINAL PARTENZE								***48 630 637,4***
	A RIPORTARE								48 884 094,08

COMPUTO METRICO ESTIMATIVO

L1 - TERMINAL

01 - TERMINAL PARTENZE

006 - LOCALI TECNICI

MEC - IMPIANTI MECCANICI

N. ARTICOLO	INDICAZIONE DEI LAVORI E DELLE PROVVISTE	U.M.	DIMENSIONI				QUANTITA'	PREZZO	IMPORTO
			SIMILI	LUNG.	LARG.	ALT.			
	RIPORTO								48 884 094,08
	Isolamento tubazione:GuainaElastomeroFlessibile_p - 2VlPUtkKHEDAmAq_h$2R0H 1.26872779492243*1.35			1,713			1,713		
	Isolamento tubazione:GuainaElastomeroFlessibile_p - 2mRG7avm54VArETAA37yA$ 0.0471236781663202*1.35			0,064			0,064		
	Isolamento tubazione:GuainaElastomeroFlessibile_p - 2mRG7avm54VArETAA37yA8 0.0789128638893036*1.35			0,107			0,107		
	Isolamento tubazione:GuainaElastomeroFlessibile_p - 2mRG7avm54VArETAA37y9c 0.108431035356989*1.35			0,146			0,146		
	Isolamento tubazione:GuainaElastomeroFlessibile_p - 2mRG7avm54VArETAA37y70 0.345647590992972*1.35			0,467			0,467		
	Isolamento tubazione:GuainaElastomeroFlessibile_p - 2mRG7avm54VArETAA37y5k 1.86368599428849*1.35			2,516			2,516		
	Isolamento tubazione:GuainaElastomeroFlessibile_p - 2mRG7avm54VArETAA37y1J 0.277823604727566*1.35			0,375			0,375		
	Isolamento tubazione:GuainaElastomeroFlessibile_p - 2mRG7avm54VArETAA37y0y 0.305127325465086*1.35			0,412			0,412		
	Isolamento tubazione:GuainaElastomeroFlessibile_p - 2mRG7avm54VArETAA37y00 0.02071067393573*1.35			0,028			0,028		
	Totale	m²					5,828	78,57000	457,91
5690 NP25.22CL.PR.C.000510.090.b	Finitura esterna tubaz.isol.lamierino di alluminio Finitura esterna tubaz.isol.lamierino di alluminio								
	Isolamento tubazione:GuainaElastomeroFlessibile_p - 2VlPUtkKHEDAmAq_h$2R0H 1.26872779492243*1.35			1,713			1,713		
	Isolamento tubazione:GuainaElastomeroFlessibile_p - 2mRG7avm54VArETAA37yA$ 0.0471236781663202*1.35			0,064			0,064		
	Isolamento tubazione:GuainaElastomeroFlessibile_p - 2mRG7avm54VArETAA37yA8 0.0789128638893036*1.35			0,107			0,107		
	Isolamento tubazione:GuainaElastomeroFlessibile_p - 2mRG7avm54VArETAA37y9c 0.108431035356989*1.35			0,146			0,146		
	A RIPORTARE IMPIANTI MECCANICI								**2 488 287,69**
	A RIPORTARE LOCALI TECNICI								**3 429 786,27**
	A RIPORTARE TERMINAL PARTENZE								***48 631 095,3***
	A RIPORTARE								48 884 551,99

COMPUTO METRICO ESTIMATIVO

L1 - TERMINAL

01 - TERMINAL PARTENZE

006 - LOCALI TECNICI

MEC - IMPIANTI MECCANICI

N. ARTICOLO	INDICAZIONE DEI LAVORI E DELLE PROVVISTE	U.M.	DIMENSIONI				QUANTITA'	PREZZO	IMPORTO
			SIMILI	LUNG.	LARG.	ALT.			
	RIPORTO								48 884 551,99
	Isolamento tubazione:GuainaElastomeroFlessibile_p - 2mRG7avm54VArETAA37y70 0.345647590992972*1.35			0,467			0,467		
	Isolamento tubazione:GuainaElastomeroFlessibile_p - 2mRG7avm54VArETAA37y5k 1.86368599428849*1.35			2,516			2,516		
	Isolamento tubazione:GuainaElastomeroFlessibile_p - 2mRG7avm54VArETAA37y1J 0.277823604727566*1.35			0,375			0,375		
	Isolamento tubazione:GuainaElastomeroFlessibile_p - 2mRG7avm54VArETAA37y0y 0.305127325465086*1.35			0,412			0,412		
	Isolamento tubazione:GuainaElastomeroFlessibile_p - 2mRG7avm54VArETAA37y00 0.02071067393573*1.35			0,028			0,028		
	Totale	m²					5,828	24,39000	142,14
5700 AP-E.ITM.026	Coibentazione per tubazioni con elastomero espanso - 32 mm, oltre DN80								
	Isolamento tubazione:GuainaElastomeroFlessibile_p - 10R24YUifAkfNT8RZtqKKZ 1.27110018118125*1.35			1,716			1,716		
	Isolamento tubazione:GuainaElastomeroFlessibile_p - 10R24YUifAkfNT8RZtqKKX 0.539572997891212*1.35			0,728			0,728		
	Isolamento tubazione:GuainaElastomeroFlessibile_p - 10R24YUifAkfNT8RZtqKKc 0.0331946567782166*1.35			0,045			0,045		
	Isolamento tubazione:GuainaElastomeroFlessibile_p - 10R24YUifAkfNT8RZtqKKw 0.349703704757876*1.35			0,472			0,472		
	Isolamento tubazione:GuainaElastomeroFlessibile_p - 10R24YUifAkfNT8RZtqKKu 0.535075113656884*1.35			0,722			0,722		
	Isolamento tubazione:GuainaElastomeroFlessibile_p - 10R24YUifAkfNT8RZtqKKv 0.150734755652291*1.35			0,203			0,203		
	Isolamento tubazione:GuainaElastomeroFlessibile_p - 10R24YUifAkfNT8RZtqKK$ 0.0379432889904899*1.35			0,051			0,051		
	Isolamento tubazione:GuainaElastomeroFlessibile_p - 1ZMhgUgYnFKuPM6AQ0dilD 0.868635309808593*1.35			1,173			1,173		
	A RIPORTARE IMPIANTI MECCANICI								**2 488 429,83**
	A RIPORTARE LOCALI TECNICI								**3 429 928,41**
	A RIPORTARE TERMINAL PARTENZE								***48 631 237,5***
	A RIPORTARE								48 884 694,13

COMPUTO METRICO ESTIMATIVO

L1 - TERMINAL

01 - TERMINAL PARTENZE

006 - LOCALI TECNICI

MEC - IMPIANTI MECCANICI

N. ARTICOLO	INDICAZIONE DEI LAVORI E DELLE PROVVISTE	U.M.	DIMENSIONI				QUANTITA'	PREZZO	IMPORTO
			SIMILI	LUNG.	LARG.	ALT.			
	RIPORTO								48 884 694,13
	Isolamento tubazione:GuainaElastomeroFlessibile_p - 1ZMhgUgYnFKuPM6AQ0diix 0.342988926915805*1.35			0,463			0,463		
	Isolamento tubazione:GuainaElastomeroFlessibile_p - 1ZMhgUgYnFKuPM6AQ0diif 0.0143572094219229*1.35			0,019			0,019		
	Totale	m²					5,592	89,11000	498,30
5710 NP25.22CL.PR.C.000510.090.b	Finitura esterna tubaz.isol.lamierino di alluminio Finitura esterna tubaz.isol.lamierino di alluminio								
	Isolamento tubazione:GuainaElastomeroFlessibile_p - 10R24YUifAkfNT8RZtqKKZ 1.27110018118125*1.35			1,716			1,716		
	Isolamento tubazione:GuainaElastomeroFlessibile_p - 10R24YUifAkfNT8RZtqKKX 0.539572997891212*1.35			0,728			0,728		
	Isolamento tubazione:GuainaElastomeroFlessibile_p - 10R24YUifAkfNT8RZtqKKc 0.0331946567782166*1.35			0,045			0,045		
	Isolamento tubazione:GuainaElastomeroFlessibile_p - 10R24YUifAkfNT8RZtqKKw 0.349703704757876*1.35			0,472			0,472		
	Isolamento tubazione:GuainaElastomeroFlessibile_p - 10R24YUifAkfNT8RZtqKKu 0.535075113656884*1.35			0,722			0,722		
	Isolamento tubazione:GuainaElastomeroFlessibile_p - 10R24YUifAkfNT8RZtqKKv 0.150734755652291*1.35			0,203			0,203		
	Isolamento tubazione:GuainaElastomeroFlessibile_p - 10R24YUifAkfNT8RZtqKK$ 0.0379432889904899*1.35			0,051			0,051		
	Isolamento tubazione:GuainaElastomeroFlessibile_p - 1ZMhgUgYnFKuPM6AQ0diID 0.868635309808593*1.35			1,173			1,173		
	Isolamento tubazione:GuainaElastomeroFlessibile_p - 1ZMhgUgYnFKuPM6AQ0diix 0.342988926915805*1.35			0,463			0,463		
	Isolamento tubazione:GuainaElastomeroFlessibile_p - 1ZMhgUgYnFKuPM6AQ0diif 0.0143572094219229*1.35			0,019			0,019		
	Totale	m²					5,592	24,39000	136,39
5750	ISOLANTE PER TUBAZIONI E SUPERFICI IN LASTRA DI ELASTOMERO ESTRUSO								
	A RIPORTARE IMPIANTI MECCANICI								**2 489 064,52**
	A RIPORTARE LOCALI TECNICI								**3 430 563,10**
	A RIPORTARE TERMINAL PARTENZE								***48 631 872,2***
	A RIPORTARE								48 885 328,82

COMPUTO METRICO ESTIMATIVO

L1 - TERMINAL

01 - TERMINAL PARTENZE

006 - LOCALI TECNICI

MEC - IMPIANTI MECCANICI

N. ARTICOLO	INDICAZIONE DEI LAVORI E DELLE PROVVISTE	U.M.	DIMENSIONI				QUANTITA'	PREZZO	IMPORTO
			SIMILI	LUNG.	LARG.	ALT.			
	RIPORTO								48 885 328,82
AP-E.ITM.028	Spessore della lastra = mm 50.								
	Isolamento tubazione:GuainaElastomeroFlessibile_p - 10R24YUifAkfNT8RZtqKLC 2.07212241475642*1.35			2,797			2,797		
	Isolamento tubazione:GuainaElastomeroFlessibile_p - 10R24YUifAkfNT8RZtqKL2 0.935962361385531*1.35			1,264			1,264		
	Isolamento tubazione:GuainaElastomeroFlessibile_p - 10R24YUifAkfNT8RZtqKL3 0.02995929552503*1.35			0,040			0,040		
	Isolamento tubazione:GuainaElastomeroFlessibile_p - 10R24YUifAkfNT8RZtqKL1 0.0366361466859218*1.35			0,049			0,049		
	Isolamento tubazione:GuainaElastomeroFlessibile_p - 10R24YUifAkfNT8RZtqKL6 0.0366361466859162*1.35			0,049			0,049		
	Isolamento tubazione:GuainaElastomeroFlessibile_p - 10R24YUifAkfNT8RZtqKL4 0.00344917013754899*1.35			0,005			0,005		
	Isolamento tubazione:GuainaElastomeroFlessibile_p - 10R24YUifAkfNT8RZtqKLO 0.282647507290052*1.35			0,382			0,382		
	Isolamento tubazione:GuainaElastomeroFlessibile_p - 10R24YUifAkfNT8RZtqKLU 0.00636110504072908*1.35			0,009			0,009		
	Isolamento tubazione:GuainaElastomeroFlessibile_p - 10R24YUifAkfNT8RZtqKLV 0.278119797385768*1.35			0,375			0,375		
	Isolamento tubazione:GuainaElastomeroFlessibile_p - 10R24YUifAkfNT8RZtqKLS 0.278119797385732*1.35			0,375			0,375		
	Isolamento tubazione:GuainaElastomeroFlessibile_p - 10R24YUifAkfNT8RZtqKLT 0.79922217685483*1.35			1,079			1,079		
	Isolamento tubazione:GuainaElastomeroFlessibile_p - 10R24YUifAkfNT8RZtqKLJ 0.127958923263003*1.35			0,173			0,173		
	Isolamento tubazione:GuainaElastomeroFlessibile_p - 10R24YUifAkfNT8RZtqKLM 0.799222176854836*1.35			1,079			1,079		
	Isolamento tubazione:GuainaElastomeroFlessibile_p - 10R24YUifAkfNT8RZtqKLK 1.30755786166289*1.35			1,765			1,765		
	Isolamento tubazione:GuainaElastomeroFlessibile_p - 10R24YUifAkfNT8RZtqKKh			0,774			0,774		
	A RIPORTARE IMPIANTI MECCANICI								**2 489 064,52**
	A RIPORTARE LOCALI TECNICI								**3 430 563,10**
	A RIPORTARE TERMINAL PARTENZE								***48 631 872,2***
	A RIPORTARE								48 885 328,82

COMPUTO METRICO ESTIMATIVO

L1 - TERMINAL

01 - TERMINAL PARTENZE

006 - LOCALI TECNICI

MEC - IMPIANTI MECCANICI

N. ARTICOLO	INDICAZIONE DEI LAVORI E DELLE PROVVISTE	U.M.	DIMENSIONI				QUANTITA'	PREZZO	IMPORTO
			SIMILI	LUNG.	LARG.	ALT.			
	RIPORTO								48 885 328,82
	0.573063270348916*1.35								
	Isolamento tubazione:GuainaElastomeroFlessibile_p - 10R24YUifAkfNT8RZtqKKf 0.84585781933916*1.35			1,142			1,142		
	Isolamento tubazione:GuainaElastomeroFlessibile_p - 10R24YUifAkfNT8RZtqKKk 0.287191960755443*1.35			0,388			0,388		
	Isolamento tubazione:GuainaElastomeroFlessibile_p - 10R24YUifAkfNT8RZtqKKi 0.0423087707436957*1.35			0,057			0,057		
	Isolamento tubazione:GuainaElastomeroFlessibile_p - 1ZMhgUgYnFKuPM6AQ0dil5 0.149163525107177*1.35			0,201			0,201		
	Totale	m²					12,003	91,00000	1 092,27
5770 NP25.22CL.PR.C.000510.090.b	Finitura esterna tubaz.isol.lamierino di alluminio Finitura esterna tubaz.isol.lamierino di alluminio								
	Isolamento tubazione:GuainaElastomeroFlessibile_p - 10R24YUifAkfNT8RZtqKLC 2.07212241475642*1.35			2,797			2,797		
	Isolamento tubazione:GuainaElastomeroFlessibile_p - 10R24YUifAkfNT8RZtqKL2 0.935962361385531*1.35			1,264			1,264		
	Isolamento tubazione:GuainaElastomeroFlessibile_p - 10R24YUifAkfNT8RZtqKL3 0.02995929552503*1.35			0,040			0,040		
	Isolamento tubazione:GuainaElastomeroFlessibile_p - 10R24YUifAkfNT8RZtqKL1 0.0366361466859218*1.35			0,049			0,049		
	Isolamento tubazione:GuainaElastomeroFlessibile_p - 10R24YUifAkfNT8RZtqKL6 0.0366361466859162*1.35			0,049			0,049		
	Isolamento tubazione:GuainaElastomeroFlessibile_p - 10R24YUifAkfNT8RZtqKL4 0.00344917013754899*1.35			0,005			0,005		
	Isolamento tubazione:GuainaElastomeroFlessibile_p - 10R24YUifAkfNT8RZtqKLO 0.282647507290052*1.35			0,382			0,382		
	Isolamento tubazione:GuainaElastomeroFlessibile_p - 10R24YUifAkfNT8RZtqKLU 0.00636110504072908*1.35			0,009			0,009		
	Isolamento tubazione:GuainaElastomeroFlessibile_p - 10R24YUifAkfNT8RZtqKLV			0,375			0,375		
	A RIPORTARE IMPIANTI MECCANICI								**2 490 156,79**
	A RIPORTARE LOCALI TECNICI								**3 431 655,37**
	A RIPORTARE TERMINAL PARTENZE								***48 632 964,4***
	A RIPORTARE								48 886 421,09

COMPUTO METRICO ESTIMATIVO

L1 - TERMINAL

01 - TERMINAL PARTENZE

006 - LOCALI TECNICI

MEC - IMPIANTI MECCANICI

N. ARTICOLO	INDICAZIONE DEI LAVORI E DELLE PROVVISTE	U.M.	DIMENSIONI				QUANTITA'	PREZZO	IMPORTO
			SIMILI	LUNG.	LARG.	ALT.			
	RIPORTO								48 886 421,09
	0.278119797385768*1.35								
	Isolamento tubazione:GuainaElastomeroFlessibile_p - 10R24YUifAkfNT8RZtqKLS 0.278119797385732*1.35			0,375			0,375		
	Isolamento tubazione:GuainaElastomeroFlessibile_p - 10R24YUifAkfNT8RZtqKLT 0.79922217685483*1.35			1,079			1,079		
	Isolamento tubazione:GuainaElastomeroFlessibile_p - 10R24YUifAkfNT8RZtqKLJ 0.127958923263003*1.35			0,173			0,173		
	Isolamento tubazione:GuainaElastomeroFlessibile_p - 10R24YUifAkfNT8RZtqKLM 0.799222176854836*1.35			1,079			1,079		
	Isolamento tubazione:GuainaElastomeroFlessibile_p - 10R24YUifAkfNT8RZtqKLK 1.30755786166289*1.35			1,765			1,765		
	Isolamento tubazione:GuainaElastomeroFlessibile_p - 10R24YUifAkfNT8RZtqKKh 0.573063270348916*1.35			0,774			0,774		
	Isolamento tubazione:GuainaElastomeroFlessibile_p - 10R24YUifAkfNT8RZtqKKf 0.84585781933916*1.35			1,142			1,142		
	Isolamento tubazione:GuainaElastomeroFlessibile_p - 10R24YUifAkfNT8RZtqKKk 0.287191960755443*1.35			0,388			0,388		
	Isolamento tubazione:GuainaElastomeroFlessibile_p - 10R24YUifAkfNT8RZtqKKi 0.0423087707436957*1.35			0,057			0,057		
	Isolamento tubazione:GuainaElastomeroFlessibile_p - 1ZMhgUgYnFKuPM6AQ0dil5 0.149163525107177*1.35			0,201			0,201		
	Totale	m²					12,003	24,39000	292,75
5930 AP-E.ITM.033	Produttore acqua calda sanitaria istantaneo								
	ACE-CAL-ModuloProduzioneIstantanea:ACE-CAL-ModuloProduzioneIstantanea_001 - 0ZzrqnhiHEbA4Cmr9C_kV7 1		1,000				1,000		
	ACE-CAL-ModuloProduzioneIstantanea:ACE-CAL-ModuloProduzioneIstantanea_001 - 0ZzrqnhiHEbA4Cmr9C_kSZ 1		1,000				1,000		
	Totale	cad					2,000	18 746,86000	37 493,72
	A RIPORTARE IMPIANTI MECCANICI								**2 527 943,26**
	A RIPORTARE LOCALI TECNICI								**3 469 441,84**
	A RIPORTARE TERMINAL PARTENZE								***48 670 750,9***
	A RIPORTARE								48 924 207,56

COMPUTO METRICO ESTIMATIVO

L1 - TERMINAL

01 - TERMINAL PARTENZE

006 - LOCALI TECNICI

MEC - IMPIANTI MECCANICI

N. ARTICOLO	INDICAZIONE DEI LAVORI E DELLE PROVVISTE	U.M.	DIMENSIONI				QUANTITA'	PREZZO	IMPORTO
			SIMILI	LUNG.	LARG.	ALT.			
	RIPORTO								48 924 207,56
6180 CAL25_06.I12.026.003	Rubinetto a maschio in bronzo filettato di diametro 3/4"								
	PDI_Valvola_sfera:CFL-VLV-ValvolaSfera - DN20 - 02e7qMAxL2hxjcjKeO6A19 1		1,000				1,000		
	PDI_Valvola_sfera:CFL-VLV-ValvolaSfera - DN20 - 02e7qMAxL2hxjcjKeO6Awl 1		1,000				1,000		
	Totale	cad					2,000	21,72952	43,46
6210 CAL25_06.I12.026.004	Rubinetto a maschio in bronzo filettato di diametro 1"								
	PDI_Valvola_sfera:CFL-VLV-ValvolaSfera - DN25 - 3w8f0PhpP0cAcd36bX41x4 1		1,000				1,000		
	PDI_Valvola_sfera:CFL-VLV-ValvolaSfera - DN25 - 3kWjOu6N14g8oZFwb_Sx$i 1		1,000				1,000		
	PDI_Valvola_sfera:CFL-VLV-ValvolaSfera - DN25 - 3Uyq1rfj56J9BtDtu5eoGL 1		1,000				1,000		
	Totale	cad					3,000	31,22588	93,68
6410 CAL25_06.I12.026.007	Rubinetto a maschio in bronzo filettato di diametro 2"								
	PDI_Valvola_sfera:CFL-VLV-ValvolaSfera - DN50 - 3ugG4gkq11pxsnCuxwCRyi 1		1,000				1,000		
	PDI_Valvola_sfera:CFL-VLV-ValvolaSfera - DN50 - 1HNommCJ54XAa$21nxkO_g 1		1,000				1,000		
	Totale	cad					2,000	79,16878	158,34
6470 CAL25_06.I12.035.003	valvola a farfalla a leva tipo LUG DN 80								
	PDI_Valvola_sfera:CFL-VLV-ValvolaSfera - DN80 - 3kWjOu6N14g8oZFwb_SxrK 1		1,000				1,000		
	Totale	cad					1,000	203,14382	203,14
6490 CAL25_06.I12.035.004	valvola a farfalla a leva tipo LUG DN 100								
	PDI_Valvola_sfera:CFL-VLV-ValvolaSfera - DN100 - 3$5344iKr8zQ6zLRESeLsb 1		1,000				1,000		
	PDI_Valvola_sfera:CFL-VLV-ValvolaSfera - DN100 - 3$5344iKr8zQ6zLRESeQDa 1		1,000				1,000		
	PDI_Valvola_sfera:CFL-VLV-ValvolaSfera - DN100 - 3$5344iKr8zQ6zLRESeQDU 1		1,000				1,000		
	A RIPORTARE IMPIANTI MECCANICI								**2 528 441,88**
	A RIPORTARE LOCALI TECNICI								**3 469 940,46**
	A RIPORTARE TERMINAL PARTENZE								***48 671 249,5***
	A RIPORTARE								48 924 706,18

COMPUTO METRICO ESTIMATIVO

L1 - TERMINAL

01 - TERMINAL PARTENZE

006 - LOCALI TECNICI

MEC - IMPIANTI MECCANICI

N. ARTICOLO	INDICAZIONE DEI LAVORI E DELLE PROVVISTE	U.M.	DIMENSIONI				QUANTITA'	PREZZO	IMPORTO
			SIMILI	LUNG.	LARG.	ALT.			
	RIPORTO								48 924 706,18
	PDI_Valvola_sfera:CFL-VLV-ValvolaSfera - DN100 - 3$5344iKr8zQ6zLRESeQCU 1		1,000				1,000		
	PDI_Valvola_sfera:CFL-VLV-ValvolaSfera - DN100 - 3$5344iKr8zQ6zLRESeQHG 1		1,000				1,000		
	PDI_Valvola_sfera:CFL-VLV-ValvolaSfera - DN100 - 3ZRhomgsj60vM34e5kdWVQ 1		1,000				1,000		
	PDI_Valvola_sfera:CFL-VLV-ValvolaSfera - DN100 - 3ZRhomgsj60vM34e5kdWUJ 1		1,000				1,000		
	PDI_Valvola_sfera:CFL-VLV-ValvolaSfera - DN100 - 3ZRhomgsj60vM34e5kdWPY 1		1,000				1,000		
	PDI_Valvola_sfera:CFL-VLV-ValvolaSfera - DN100 - 3ZRhomgsj60vM34e5kdWOR 1		1,000				1,000		
	PDI_Valvola_sfera:CFL-VLV-ValvolaSfera - DN100 - 3ZRhomgsj60vM34e5kdWOt 1		1,000				1,000		
	PDI_Valvola_sfera:CFL-VLV-ValvolaSfera - DN100 - 3ZRhomgsj60vM34e5kdXsM 1		1,000				1,000		
	PDI_Valvola_sfera:CFL-VLV-ValvolaSfera - DN100 - 3ZRhomgsj60vM34e5kdXni 1		1,000				1,000		
	Totale	cad					12,000	288,19534	3 458,34
6910 CAL25_06.I01.046.004	Diametro nominale 1"								
	Tubazione:SEG-TUB-AcciaioZincatoFilettato - ACR 2 - 1ZpFyWtD1FV9nwQ6HzId8k 4.15400000000001*1.3			5,400			5,400		
	Tubazione:SEG-TUB-AcciaioZincatoFilettato - ACR 2 - 3q9Dalk_LC09jYz6IcxzlA 1.76334349284503*1.3			2,292			2,292		
	Tubazione:SEG-TUB-AcciaioZincatoFilettato - ACR 2 - 3w8f0PhpP0cAcd36bX41x6 0.108481303282144*1.3			0,141			0,141		
	Tubazione:SEG-TUB-AcciaioZincatoFilettato - ACR 2 - 3ugG4gkq11pxsnCuxwCO1V 1.12089984998994*1.3			1,457			1,457		
	Tubazione:SEG-TUB-AcciaioZincatoFilettato - ACR 2 - 3ugG4gkq11pxsnCuxwCO1N 1.14284397962577*1.3			1,486			1,486		
	Tubazione:SEG-TUB-AcciaioZincatoFilettato - ACR 2 - 1ZpFyWtD1FV9nwQ6HzIdBA 1.74864424931881*1.3			2,273			2,273		
	Tubazione:SEG-TUB-AcciaioZincatoFilettato - ACR 2 - 3ugG4gkq11pxsnCuxwCR_o 0.492606471346519*1.3			0,640			0,640		
	Tubazione:SEG-TUB-AcciaioZincatoFilettato - ACR 2 - 3ugG4gkq11pxsnCuxwCRx5 0.124000000000016*1.3			0,161			0,161		
	A RIPORTARE IMPIANTI MECCANICI								**2 531 900,22**
	A RIPORTARE LOCALI TECNICI								**3 473 398,80**
	A RIPORTARE TERMINAL PARTENZE								***48 674 707,9***
	A RIPORTARE								48 928 164,52

COMPUTO METRICO ESTIMATIVO

L1 - TERMINAL

01 - TERMINAL PARTENZE

006 - LOCALI TECNICI

MEC - IMPIANTI MECCANICI

N. ARTICOLO	INDICAZIONE DEI LAVORI E DELLE PROVVISTE	U.M.	DIMENSIONI				QUANTITA'	PREZZO	IMPORTO
			SIMILI	LUNG.	LARG.	ALT.			
	RIPORTO								48 928 164,52
	Tubazione:SEG-TUB-AcciaioZincatoFilettato - ACR 2 - 3lyURJO7b9ReDdQg5G8Acq 0.0859999999996248*1.3			0,112			0,112		
	Tubazione:SEG-TUB-AcciaioZincatoFilettato - ACR 2 - 3lyURJO7b9ReDdQg5G8Acf 8.22047969162225*1.3			10,687			10,687		
	Tubazione:SEG-TUB-AcciaioZincatoFilettato - ACR 2 - 1ZMhgUgYnFKuPM6AQ0dilM 0.0469198642417341*1.3			0,061			0,061		
	Tubazione:SEG-TUB-AcciaioZincatoFilettato - ACR 2 - 1ZMhgUgYnFKuPM6AQ0diiz 2.83873067628048*1.3			3,690			3,690		
	Totale	m					28,400	19,81412	562,72
7160 CAL25_06.I01.046.006	Diametro nominale 1"1/2								
	Tubazione:SEG-TUB-AcciaioZincatoFilettato - AFS 4 - 2VlPUtkKHEDAmAq_h$2R0N 4.10999999999971*1.3			5,343			5,343		
	Tubazione:SEG-TUB-AcciaioZincatoFilettato - AFS 4 - 2mRG7avm54VArETAA37zuF 7.71629581789497*1.3			10,031			10,031		
	Totale	m					15,374	31,95150	491,22
7310 CAL25_06.I01.046.007	Diametro nominale 2"								
	Tubazione:SEG-TUB-AcciaioZincatoFilettato - AFS 4 - 1ZpFyWtD1FV9nwQ6HzIdBE 1.67964424931884*1.3			2,184			2,184		
	Tubazione:SEG-TUB-AcciaioZincatoFilettato - AFS 4 - 0MisFGCq5DJwsfNKsFOoWQ 0.0776687500001568*1.3			0,101			0,101		
	Tubazione:SEG-TUB-AcciaioZincatoFilettato - AFS 4 - 3ugG4gkq11pxsnCuxwCRy1 0.0840000000000109*1.3			0,109			0,109		
	Totale	m					2,394	38,28143	91,65
7400 CAL25_06.I01.046.009	Diametro nominale 3"								
	Tubazione:SEG-TUB-AcciaioZincatoFilettato - AFS 4 - 1ZpFyWtD1FV9nwQ6HzId8i			5,502			5,502		
	A RIPORTARE IMPIANTI MECCANICI								**2 533 045,81**
	A RIPORTARE LOCALI TECNICI								**3 474 544,39**
	A RIPORTARE TERMINAL PARTENZE								***48 675 853,5***
	A RIPORTARE								48 929 310,11

COMPUTO METRICO ESTIMATIVO

L1 - TERMINAL

01 - TERMINAL PARTENZE

006 - LOCALI TECNICI

MEC - IMPIANTI MECCANICI

N. ARTICOLO	INDICAZIONE DEI LAVORI E DELLE PROVVISTE	U.M.	DIMENSIONI				QUANTITA'	PREZZO	IMPORTO
			SIMILI	LUNG.	LARG.	ALT.			
	RIPORTO								48 929 310,11
	4.23199999999999*1.3								
	Tubazione:SEG-TUB-AcciaioZincatoFilettato - AFS 4 - 3lyURJO7b9ReDdQg5G8AdX 7.95711240805173*1.3			10,344			10,344		
	Totale	m					15,846	79,87495	1 265,70
7450 CAL25_06.I01.046.002	Diametro nominale 1/2"								
	Tubazione:SEG-TUB-AcciaioZincatoFilettatoEsterno - AFS 9 - 3Uyq1rfj56J9BtDtu5eoR$ 0.0820000000000772*1.3			0,107			0,107		
	Tubazione:SEG-TUB-AcciaioZincatoFilettatoEsterno - AFS 9 - 2Eg17MjJT4Wuldua2MCJ$8 0.183000000000008*1.3			0,238			0,238		
	Tubazione:SEG-TUB-AcciaioZincatoFilettatoEsterno - AFS 9 - 3Uyq1rfj56J9BtDtu5eoNQ 1.62010723740368*1.3			2,106			2,106		
	Totale	m					2,451	11,96184	29,32
7460 CAL25_06.I01.046.003	Diametro nominale 3/4"								
	Tubazione:SEG-TUB-AcciaioZincatoFilettatoEsterno - AFO 2 - 3dFamjKPDFkfTl73Sn9AfY 21.0974107152135*1.3			27,427			27,427		
	Tubazione:SEG-TUB-AcciaioZincatoFilettatoEsterno - AFO 2 - 3dFamjKPDFkfTl73Sn9Afw 3.17585575970873*1.3			4,129			4,129		
	Tubazione:SEG-TUB-AcciaioZincatoFilettatoEsterno - AFS 9 - 3Uyq1rfj56J9BtDtu5eq03 0.0293770813573409*1.3			0,038			0,038		
	Tubazione:SEG-TUB-AcciaioZincatoFilettatoEsterno - AFS 9 - 3Uyq1rfj56J9BtDtu5eoRD 0.0293770813573409*1.3			0,038			0,038		
	Tubazione:SEG-TUB-AcciaioZincatoFilettatoEsterno - AFS 9 - 3Uyq1rfj56J9BtDtu5eoO1 0.062862712700988*1.3			0,082			0,082		
	Tubazione:SEG-TUB-AcciaioZincatoFilettatoEsterno - AFS 9 - 3Uyq1rfj56J9BtDtu5eoOW 0.062862712700988*1.3			0,082			0,082		
	Tubazione:SEG-TUB-AcciaioZincatoFilettatoEsterno - AFS 9 -			0,172			0,172		
	A RIPORTARE IMPIANTI MECCANICI								**2 534 340,83**
	A RIPORTARE LOCALI TECNICI								**3 475 839,41**
	A RIPORTARE TERMINAL PARTENZE								***48 677 148,5***
	A RIPORTARE								48 930 605,13

COMPUTO METRICO ESTIMATIVO

L1 - TERMINAL

01 - TERMINAL PARTENZE

006 - LOCALI TECNICI

MEC - IMPIANTI MECCANICI

N. ARTICOLO	INDICAZIONE DEI LAVORI E DELLE PROVVISTE	U.M.	DIMENSIONI				QUANTITA'	PREZZO	IMPORTO
			SIMILI	LUNG.	LARG.	ALT.			
	RIPORTO								48 930 605,13
	3Uyq1rfj56J9BtDtu5eoNw 0.132500000000064*1.3								
	Tubazione:SEG-TUB-AcciaioZincatoFilettatoEsterno - AFS 9 - 3Uyq1rfj56J9BtDtu5eoNY 1.91010723740369*1.3			2,483			2,483		
	Tubazione:SEG-TUB-AcciaioZincatoFilettatoEsterno - AFS 9 - 3Uyq1rfj56J9BtDtu5eoL1 0.232500000000056*1.3			0,302			0,302		
	Tubazione:SEG-TUB-AcciaioZincatoFilettatoEsterno - AFS 9 - 3Uyq1rfj56J9BtDtu5eoLF 2.21010723740368*1.3			2,873			2,873		
	Totale	m					37,626	16,40098	617,10
7470 CAL25_06.I01.046.004	Diametro nominale 1"								
	Tubazione:SEG-TUB-AcciaioZincatoFilettatoEsterno - AFO 2 - 3dFamjKPDFkfTl73Sn9Al2 6.29261440345687*1.3			8,180			8,180		
	Tubazione:SEG-TUB-AcciaioZincatoFilettatoEsterno - AFO 2 - 3dFamjKPDFkfTl73Sn9Afe 6.26399999999999*1.3			8,143			8,143		
	Tubazione:SEG-TUB-AcciaioZincatoFilettatoEsterno - AFO 2 - 2xc6zNXPHDswkt$nuW6CH2 6.77857179254896*1.3			8,812			8,812		
	Tubazione:SEG-TUB-AcciaioZincatoFilettatoEsterno - AFO 2 - 3dFamjKPDFkfTl73Sn9AgE 3.42400000000005*1.3			4,451			4,451		
	Tubazione:SEG-TUB-AcciaioZincatoFilettatoEsterno - AFS 4 - 3kWjOu6N14g8oZFwb_Sxu7 1.29604386010579*1.3			1,685			1,685		
	Tubazione:SEG-TUB-AcciaioZincatoFilettatoEsterno - AFS 4 - 3tvABzhXz3uuTt772feyQ9 0.101457075743302*1.3			0,132			0,132		
	Tubazione:SEG-TUB-AcciaioZincatoFilettatoEsterno - AFS 4 - 0d$YQyRMzBaQ7RUusV_sPL 0.144999064150927*1.3			0,188			0,188		
	Tubazione:SEG-TUB-AcciaioZincatoFilettatoEsterno - AFS 7 - 3Uyq1rfj56J9BtDtu5erL2 0.360000000000002*1.3			0,468			0,468		
	Tubazione:SEG-TUB-AcciaioZincatoFilettatoEsterno - AFS 4 - 3Uyq1rfj56J9BtDtu5erLZ 0.122415397893523*1.3			0,159			0,159		
	Tubazione:SEG-TUB-AcciaioZincatoFilettatoEsterno - AFS 9 -			0,067			0,067		
	A RIPORTARE IMPIANTI MECCANICI								**2 534 957,93**
	A RIPORTARE LOCALI TECNICI								**3 476 456,51**
	A RIPORTARE TERMINAL PARTENZE								***48 677 765,6***
	A RIPORTARE								48 931 222,23

COMPUTO METRICO ESTIMATIVO

L1 - TERMINAL

01 - TERMINAL PARTENZE

006 - LOCALI TECNICI

MEC - IMPIANTI MECCANICI

N. ARTICOLO	INDICAZIONE DEI LAVORI E DELLE PROVVISTE	U.M.	DIMENSIONI				QUANTITA'	PREZZO	IMPORTO
			SIMILI	LUNG.	LARG.	ALT.			
	RIPORTO								48 931 222,23
	3Uyq1rfj56J9BtDtu5erKD 0.0515846021064935*1.3								
	Tubazione:SEG-TUB-AcciaioZincatoFilettatoEsterno - AFS 9 - 3Uyq1rfj56J9BtDtu5eoU1 0.0032000000000036*1.3			0,004			0,004		
	Tubazione:SEG-TUB-AcciaioZincatoFilettatoEsterno - AFS 9 - 0Nzs4s8T99Yxd8YzTDjx5j 0.23*1.3			0,299			0,299		
	Tubazione:SEG-TUB-AcciaioZincatoFilettatoEsterno - AFS 9 - 29c7NaXNz3OgWxYuYpdqqs 0.303746415784594*1.3			0,395			0,395		
	Tubazione:SEG-TUB-AcciaioZincatoFilettatoEsterno - AFS 4 - 3Uyq1rfj56J9BtDtu5eoJe 0.32803423003127*1.3			0,426			0,426		
	Tubazione:SEG-TUB-AcciaioZincatoFilettatoEsterno - AFS 4 - 3Uyq1rfj56J9BtDtu5eoIF 2.72075548947547*1.3			3,537			3,537		
	Tubazione:SEG-TUB-AcciaioZincatoFilettatoEsterno - AFS 4 - 07Ti$C6ej5CABsfICsmf2L 0.134457075743321*1.3			0,175			0,175		
	Tubazione:SEG-TUB-AcciaioZincatoFilettatoEsterno - AFS 4 - 1kTTtc$hj1X9GSBYp9x11Z 0.0949990641509382*1.3			0,123			0,123		
	Tubazione:SEG-TUB-AcciaioZincatoFilettatoEsterno - AFS 4 - 3Uyq1rfj56J9BtDtu5eo2H 0.0465350342468828*1.3			0,060			0,060		
	Tubazione:SEG-TUB-AcciaioZincatoFilettatoEsterno - AFO 2 - 3Uyq1rfj56J9BtDtu5eo2F 0.0115350342468204*1.3			0,015			0,015		
	Tubazione:SEG-TUB-AcciaioZincatoFilettatoEsterno - AFS 4 - 3Uyq1rfj56J9BtDtu5eo1a 0.230148462643762*1.3			0,299			0,299		
	Tubazione:SEG-TUB-AcciaioZincatoFilettatoEsterno - AFO 2 - 3Uyq1rfj56J9BtDtu5ep$V 3.38871162936971*1.3			4,405			4,405		
	Tubazione:SEG-TUB-AcciaioZincatoFilettatoEsterno - AFO 2 - 3Uyq1rfj56J9BtDtu5ep$1 7.28399121490838*1.3			9,469			9,469		
	Tubazione:SEG-TUB-AcciaioZincatoFilettatoEsterno - AFO 2 - 1YvDMuz1zBTRh5HmtTPIXS 10.5645892847865*1.3			13,734			13,734		
	Totale	m					65,226	19,81412	1 292,40
7490	Diametro nominale 1"1/2								
	A RIPORTARE IMPIANTI MECCANICI								**2 536 250,33**
	A RIPORTARE LOCALI TECNICI								**3 477 748,91**
	A RIPORTARE TERMINAL PARTENZE								***48 679 058,0***
	A RIPORTARE								48 932 514,63

COMPUTO METRICO ESTIMATIVO

L1 - TERMINAL

01 - TERMINAL PARTENZE

006 - LOCALI TECNICI

MEC - IMPIANTI MECCANICI

N. ARTICOLO	INDICAZIONE DEI LAVORI E DELLE PROVVISTE	U.M.	DIMENSIONI				QUANTITA'	PREZZO	IMPORTO
			SIMILI	LUNG.	LARG.	ALT.			
	RIPORTO								48 932 514,63
CAL25_06.I01.046.006									
	Tubazione:SEG-TUB-AcciaioZincatoFilettatoEsterno - AFS 4 - 2mRG7avm54VArETAA37yBU 0.152655532604142*1.3			0,198			0,198		
	Tubazione:SEG-TUB-AcciaioZincatoFilettatoEsterno - AFS 4 - 2mRG7avm54VArETAA37yAA 0.351258604959025*1.3			0,457			0,457		
	Tubazione:SEG-TUB-AcciaioZincatoFilettatoEsterno - AFS 4 - 2mRG7avm54VArETAA37y7Z 1.11971346782693*1.3			1,456			1,456		
	Tubazione:SEG-TUB-AcciaioZincatoFilettatoEsterno - AFS 4 - 2mRG7avm54VArETAA37y6E 6.03734659804898*1.3			7,849			7,849		
	Tubazione:SEG-TUB-AcciaioZincatoFilettatoEsterno - AFS 4 - 2mRG7avm54VArETAA37y1_ 0.988449463060821*1.3			1,285			1,285		
	Tubazione:SEG-TUB-AcciaioZincatoFilettatoEsterno - AFS 4 - 2mRG7avm54VArETAA37y1Q 0.900000000000022*1.3			1,170			1,170		
	Tubazione:SEG-TUB-AcciaioZincatoFilettatoEsterno - AFS 4 - 2mRG7avm54VArETAA37y0b 0.067091514993607*1.3			0,087			0,087		
	Totale	m					12,502	31,95150	399,46
7510	Diametro nominale 1"1/2								
CAL25_06.I01.046.006									
	Tubazione:SEG-TUB-AcciaioZincatoFilettatoEsterno - AFS 4 - 2mRG7avm54VArETAA37yBU 0.152655532604142*1.3			0,198			0,198		
	Tubazione:SEG-TUB-AcciaioZincatoFilettatoEsterno - AFS 4 - 2mRG7avm54VArETAA37yAA 0.351258604959025*1.3			0,457			0,457		
	Tubazione:SEG-TUB-AcciaioZincatoFilettatoEsterno - AFS 4 - 2mRG7avm54VArETAA37y7Z 1.11971346782693*1.3			1,456			1,456		
	Tubazione:SEG-TUB-AcciaioZincatoFilettatoEsterno - AFS 4 - 2mRG7avm54VArETAA37y6E 6.03734659804898*1.3			7,849			7,849		
	Tubazione:SEG-TUB-AcciaioZincatoFilettatoEsterno - AFS 4 - 2mRG7avm54VArETAA37y1_ 0.988449463060821*1.3			1,285			1,285		
	Tubazione:SEG-TUB-AcciaioZincatoFilettatoEsterno - AFS 4 -			1,170			1,170		
	A RIPORTARE IMPIANTI MECCANICI								**2 536 649,79**
	A RIPORTARE LOCALI TECNICI								**3 478 148,37**
	A RIPORTARE TERMINAL PARTENZE								***48 679 457,4***
	A RIPORTARE								48 932 914,09

COMPUTO METRICO ESTIMATIVO

L1 - TERMINAL

01 - TERMINAL PARTENZE

006 - LOCALI TECNICI

MEC - IMPIANTI MECCANICI

N. ARTICOLO	INDICAZIONE DEI LAVORI E DELLE PROVVISTE	U.M.	DIMENSIONI				QUANTITA'	PREZZO	IMPORTO
			SIMILI	LUNG.	LARG.	ALT.			
	RIPORTO								48 932 914,09
	2mRG7avm54VArETAA37y1Q 0.900000000000022*1.3								
	Tubazione:SEG-TUB-AcciaioZincatoFilettatoEsterno - AFS 4 - 2mRG7avm54VArETAA37y0b 0.067091514993607*1.3			0,087			0,087		
	Totale	m					12,502	31,95150	399,46
7530 CAL25_06.I01.046.007	Diametro nominale 2"								
	Tubazione:SEG-TUB-AcciaioZincatoFilettatoEsterno - AFS 4 - 3dFamjKPDFkfTl73Sn9BPL 0.0727375498631394*1.3			0,095			0,095		
	Tubazione:SEG-TUB-AcciaioZincatoFilettatoEsterno - AFS 4 - 3dFamjKPDFkfTl73Sn9BOW 0.0727375498631329*1.3			0,095			0,095		
	Tubazione:SEG-TUB-AcciaioZincatoFilettatoEsterno - AFS 4 - 3ugG4gkq11pxsnCuxwCOPS 0.295552092635115*1.3			0,384			0,384		
	Tubazione:SEG-TUB-AcciaioZincatoFilettatoEsterno - AFS 4 - 3OGY8q2Wr3yAYNCyCG7V8d 0.295552082739711*1.3			0,384			0,384		
	Tubazione:SEG-TUB-AcciaioZincatoFilettatoEsterno - AFS 4 - 3ugG4gkq11pxsnCuxwCO72 1.44477885638683*1.3			1,878			1,878		
	Tubazione:SEG-TUB-AcciaioZincatoFilettatoEsterno - AFS 4 - 3ugG4gkq11pxsnCuxwCO6Q 1.44677885638683*1.3			1,881			1,881		
	Tubazione:SEG-TUB-AcciaioZincatoFilettatoEsterno - AFS 4 - 3ugG4gkq11pxsnCuxwCO7t 0.887322935048809*1.3			1,154			1,154		
	Tubazione:SEG-TUB-AcciaioZincatoFilettatoEsterno - AFS 4 - 3ugG4gkq11pxsnCuxwCO1u 1.18645135552583*1.3			1,542			1,542		
	Tubazione:SEG-TUB-AcciaioZincatoFilettatoEsterno - AFS 4 - 3ugG4gkq11pxsnCuxwCRzz 0.634002120170685*1.3			0,824			0,824		
	Tubazione:SEG-TUB-AcciaioZincatoFilettatoEsterno - AFS 4 - 3ugG4gkq11pxsnCuxwCRnu 1.87139141500567*1.3			2,433			2,433		
	Tubazione:SEG-TUB-AcciaioZincatoFilettatoEsterno - AFS 4 - 3ugG4gkq11pxsnCuxwCRjt 4.07048660280358*1.3			5,292			5,292		
	Tubazione:SEG-TUB-AcciaioZincatoFilettatoEsterno - AFS 4 -			4,648			4,648		
	A RIPORTARE IMPIANTI MECCANICI								**2 537 049,25**
	A RIPORTARE LOCALI TECNICI								**3 478 547,83**
	A RIPORTARE TERMINAL PARTENZE								***48 679 856,9***
	A RIPORTARE								48 933 313,55

COMPUTO METRICO ESTIMATIVO

L1 - TERMINAL

01 - TERMINAL PARTENZE

006 - LOCALI TECNICI

MEC - IMPIANTI MECCANICI

N. ARTICOLO	INDICAZIONE DEI LAVORI E DELLE PROVVISTE	U.M.	DIMENSIONI				QUANTITA'	PREZZO	IMPORTO
			SIMILI	LUNG.	LARG.	ALT.			
	RIPORTO								48 933 313,55
	3ZRhomgsj60vM34e5kdceb 3.57530744802167*1.3								
	Tubazione:SEG-TUB-AcciaioZincatoFilettatoEsterno - AFS 4 - 3kWjOu6N14g8oZFwb_Sxud 1.22704386010579*1.3			1,595			1,595		
	Tubazione:SEG-TUB-AcciaioZincatoFilettatoEsterno - AFS 4 - 2L004c7g5DWP91I4TH$01L 0.0832070757432846*1.3			0,108			0,108		
	Tubazione:SEG-TUB-AcciaioZincatoFilettatoEsterno - AFS 4 - 1e2lFrfa9D9RFeIKvko2KT 0.0827490641509318*1.3			0,108			0,108		
	Tubazione:SEG-TUB-AcciaioZincatoFilettatoEsterno - AFS 4 - 3Uyq1rfj56J9BtDtu5eog$ 0.114309784247784*1.3			0,149			0,149		
	Tubazione:SEG-TUB-AcciaioZincatoFilettatoEsterno - AFS 10 - 3Uyq1rfj56J9BtDtu5eofG 0.360000000000002*1.3			0,468			0,468		
	Tubazione:SEG-TUB-AcciaioZincatoFilettatoEsterno - AFS 4 - 3Uyq1rfj56J9BtDtu5eoeS 0.131823137842788*1.3			0,171			0,171		
	Tubazione:SEG-TUB-AcciaioZincatoFilettatoEsterno - AFS 4 - 3Uyq1rfj56J9BtDtu5eoZL 1.02400000000001*1.3			1,331			1,331		
	Tubazione:SEG-TUB-AcciaioZincatoFilettatoEsterno - AFS 4 - 3Uyq1rfj56J9BtDtu5eoYO 0.165329068901257*1.3			0,215			0,215		
	Tubazione:SEG-TUB-AcciaioZincatoFilettatoEsterno - AFS 4 - 3Uyq1rfj56J9BtDtu5eoXg 2.30979115424632*1.3			3,003			3,003		
	Totale	m					27,758	38,28143	1 062,62
7550 CAL25_06.I01.046.009	Diametro nominale 3"								
	Tubazione:SEG-TUB-AcciaioZincatoFilettatoEsterno - AFS 4 - 3ZU_Jc0cDDtgj1C5Ir2511 1.88199999999995*1.3			2,447			2,447		
	Tubazione:SEG-TUB-AcciaioZincatoFilettatoEsterno - AFS 4 - 3kWjOu6N14g8oZFwb_Sxqh 1.08370806801554*1.3			1,409			1,409		
	Tubazione:SEG-TUB-AcciaioZincatoFilettatoEsterno - AFS 4 - 3kWjOu6N14g8oZFwb_Sxq_ 0.0260438601057911*1.3			0,034			0,034		
	Tubazione:SEG-TUB-AcciaioZincatoFilettatoEsterno - AFS 4 -			1,608			1,608		
	A RIPORTARE IMPIANTI MECCANICI								**2 538 111,87**
	A RIPORTARE LOCALI TECNICI								**3 479 610,45**
	A RIPORTARE TERMINAL PARTENZE								***48 680 919,5***
	A RIPORTARE								48 934 376,17

COMPUTO METRICO ESTIMATIVO

L1 - TERMINAL

01 - TERMINAL PARTENZE

006 - LOCALI TECNICI

MEC - IMPIANTI MECCANICI

N. ARTICOLO	INDICAZIONE DEI LAVORI E DELLE PROVVISTE	U.M.	DIMENSIONI				QUANTITA'	PREZZO	IMPORTO
			SIMILI	LUNG.	LARG.	ALT.			
	RIPORTO								48 934 376,17
	0WcNPSRWjA6uorJaX6qNDg 1.23703206490431*1.3								
	Tubazione:SEG-TUB-AcciaioZincatoFilettatoEsterno - AFS 4 - 15Dm4fohjBGx2sNL6myefB 0.0779570757433118*1.3			0,101			0,101		
	Tubazione:SEG-TUB-AcciaioZincatoFilettatoEsterno - AFS 4 - 1VqNiZpbj4autVHPcYDg9r 0.070499064150931*1.3			0,092			0,092		
	Totale	m					5,691	79,87495	454,57
7570 CAL25_06.I01.046.010	Diametro nominale 4"								
	Tubazione:SEG-TUB-AcciaioZincatoFilettatoEsterno - AFS 4 - 1rOZO5B0vEi9DsUi0tTPDI 0.146464194108195*1.3			0,190			0,190		
	Tubazione:SEG-TUB-AcciaioZincatoFilettatoEsterno - AFS 4 - 3$5344iKr8zQ6zLRESeQAg 0.290600000000003*1.3			0,378			0,378		
	Tubazione:SEG-TUB-AcciaioZincatoFilettatoEsterno - AFS 4 - 0rQh99jMLCyxkdCN8mBy8L 0.0873479919187099*1.3			0,114			0,114		
	Tubazione:SEG-TUB-AcciaioZincatoFilettatoEsterno - AFS 4 - 3$5344iKr8zQ6zLRESeQAv 0.380624341293817*1.3			0,495			0,495		
	Tubazione:SEG-TUB-AcciaioZincatoFilettatoEsterno - AFS 4 - 3$5344iKr8zQ6zLRESeQAp 0.287999999999986*1.3			0,374			0,374		
	Tubazione:SEG-TUB-AcciaioZincatoFilettatoEsterno - AFS 4 - 3rwMKppC15PAaT5vGBJQ9T 0.0632243412929212*1.3			0,082			0,082		
	Tubazione:SEG-TUB-AcciaioZincatoFilettatoEsterno - AFS 4 - 151kjbb5TFxfZ1iRc2pmx_ 0.372375658706222*1.3			0,484			0,484		
	Tubazione:SEG-TUB-AcciaioZincatoFilettatoEsterno - AFS 4 - 2qN_nty7D1Yw8jzMJ6umjt 0.0949756587066422*1.3			0,123			0,123		
	Tubazione:SEG-TUB-AcciaioZincatoFilettatoEsterno - AFS 4 - 2gtouzRrz4gwpHzjigqMsF 0.0853867855968035*1.3			0,111			0,111		
	Tubazione:SEG-TUB-AcciaioZincatoFilettatoEsterno - AFS 4 - 3$5344iKr8zQ6zLRESeQUV 0.125386785598057*1.3			0,163			0,163		
	Tubazione:SEG-TUB-AcciaioZincatoFilettatoEsterno - AFS 4 -			0,068			0,068		
	A RIPORTARE IMPIANTI MECCANICI								**2 538 566,44**
	A RIPORTARE LOCALI TECNICI								**3 480 065,02**
	A RIPORTARE TERMINAL PARTENZE								***48 681 374,1***
	A RIPORTARE								48 934 830,74

COMPUTO METRICO ESTIMATIVO

L1 - TERMINAL

01 - TERMINAL PARTENZE

006 - LOCALI TECNICI

MEC - IMPIANTI MECCANICI

N. ARTICOLO	INDICAZIONE DEI LAVORI E DELLE PROVVISTE	U.M.	DIMENSIONI				QUANTITA'	PREZZO	IMPORTO
			SIMILI	LUNG.	LARG.	ALT.			
	RIPORTO								48 934 830,74
	1gw7l57u9BDeEgvy3AzsxQ 0.0526189001110484*1.3								
	Tubazione:SEG-TUB-AcciaioZincatoFilettatoEsterno - AFS 4 - 3ZRhomgsj60vM34e5kdWEs 0.379378566650972*1.3			0,493			0,493		
	Tubazione:SEG-TUB-AcciaioZincatoFilettatoEsterno - AFS 4 - 3ZRhomgsj60vM34e5kdW9G 0.0293785666509803*1.3			0,038			0,038		
	Tubazione:SEG-TUB-AcciaioZincatoFilettatoEsterno - AFS 4 - 3ZRhomgsj60vM34e5kdW9p 0.379378566650999*1.3			0,493			0,493		
	Tubazione:SEG-TUB-AcciaioZincatoFilettatoEsterno - AFS 4 - 3ZRhomgsj60vM34e5kdW8T 0.0293785666510544*1.3			0,038			0,038		
	Tubazione:SEG-TUB-AcciaioZincatoFilettatoEsterno - AFS 4 - 3ZRhomgsj60vM34e5kdWBd 0.128640120864419*1.3			0,167			0,167		
	Tubazione:SEG-TUB-AcciaioZincatoFilettatoEsterno - AFS 4 - 3ZRhomgsj60vM34e5kdWAw 0.171682574201124*1.3			0,223			0,223		
	Tubazione:SEG-TUB-AcciaioZincatoFilettatoEsterno - AFS 4 - 3ZRhomgsj60vM34e5kdWGv 0.219439857289626*1.3			0,285			0,285		
	Tubazione:SEG-TUB-AcciaioZincatoFilettatoEsterno - AFS 4 - 3ZRhomgsj60vM34e5kdWJN 0.169439857288208*1.3			0,220			0,220		
	Tubazione:SEG-TUB-AcciaioZincatoFilettatoEsterno - AFS 4 - 2laBeIpbn66hxUIoqPwTby 0.978600000000251*1.3			1,272			1,272		
	Tubazione:SEG-TUB-AcciaioZincatoFilettatoEsterno - AFS 4 - 3ZRhomgsj60vM34e5kdWI6 0.219439857288202*1.3			0,285			0,285		
	Tubazione:SEG-TUB-AcciaioZincatoFilettatoEsterno - AFS 4 - 3ZRhomgsj60vM34e5kdWIZ 0.219439857288193*1.3			0,285			0,285		
	Tubazione:SEG-TUB-AcciaioZincatoFilettatoEsterno - AFS 4 - 3ZRhomgsj60vM34e5kdWTN 0.130600000000027*1.3			0,170			0,170		
	Tubazione:SEG-TUB-AcciaioZincatoFilettatoEsterno - AFS 4 - 2F3awXUUr7D9uyH5TTZjvv 0.409876255673526*1.3			0,533			0,533		
	Tubazione:SEG-TUB-AcciaioZincatoFilettatoEsterno - AFS 4 - 2nBeDpVPv53etuiT8J78eV 0.409876255673517*1.3			0,533			0,533		
	Tubazione:SEG-TUB-AcciaioZincatoFilettatoEsterno - AFS 4 -			0,182			0,182		
	A RIPORTARE IMPIANTI MECCANICI								**2 538 566,44**
	A RIPORTARE LOCALI TECNICI								**3 480 065,02**
	A RIPORTARE TERMINAL PARTENZE								***48 681 374,1***
	A RIPORTARE								48 934 830,74

COMPUTO METRICO ESTIMATIVO

L1 - TERMINAL

01 - TERMINAL PARTENZE

006 - LOCALI TECNICI

MEC - IMPIANTI MECCANICI

N. ARTICOLO	INDICAZIONE DEI LAVORI E DELLE PROVVISTE	U.M.	DIMENSIONI				QUANTITA'	PREZZO	IMPORTO
			SIMILI	LUNG.	LARG.	ALT.			
	RIPORTO								48 934 830,74
	21irV8QTP9w9xV01xmTFf_ 0.139876255673499*1.3								
	Tubazione:SEG-TUB-AcciaioZincatoFilettatoEsterno - AFS 4 - 3Z1OEF0q16ABnMs3MwiiGz 0.0898762556735273*1.3			0,117			0,117		
	Tubazione:SEG-TUB-AcciaioZincatoFilettatoEsterno - AFS 4 - 3ZRhomgsj60vM34e5kdXr2 0.15800000000003*1.3			0,205			0,205		
	Tubazione:SEG-TUB-AcciaioZincatoFilettatoEsterno - AFS 4 - 2Alup9lYL9XPGk7XhTmBCD 0.128640120864419*1.3			0,167			0,167		
	Tubazione:SEG-TUB-AcciaioZincatoFilettatoEsterno - AFS 4 - 3ZRhomgsj60vM34e5kdXrX 0.158000000000102*1.3			0,205			0,205		
	Tubazione:SEG-TUB-AcciaioZincatoFilettatoEsterno - AFS 4 - 2cMn5lgdjD79RfC6iaSoLl 0.981200000000038*1.3			1,276			1,276		
	Tubazione:SEG-TUB-AcciaioZincatoFilettatoEsterno - AFS 4 - 3lPWPiqCDAv8A9ZrEhI6F0 0.37481750479065*1.3			0,487			0,487		
	Tubazione:SEG-TUB-AcciaioZincatoFilettatoEsterno - AFS 4 - 3ZRhomgsj60vM34e5kdXqr 0.14399999999999*1.3			0,187			0,187		
	Tubazione:SEG-TUB-AcciaioZincatoFilettatoEsterno - AFS 4 - 3ZRhomgsj60vM34e5kdXq$ 1.46673600698111*1.3			1,907			1,907		
	Tubazione:SEG-TUB-AcciaioZincatoFilettatoEsterno - AFS 4 - 3ZRhomgsj60vM34e5kdXt1 0.0759836011457524*1.3			0,099			0,099		
	Tubazione:SEG-TUB-AcciaioZincatoFilettatoEsterno - AFS 4 - 3ZRhomgsj60vM34e5kdXtc 0.444000000000007*1.3			0,577			0,577		
	Tubazione:SEG-TUB-AcciaioZincatoFilettatoEsterno - AFS 4 - 3ZRhomgsj60vM34e5kdXth 2.16777501092607*1.3			2,818			2,818		
	Tubazione:SEG-TUB-AcciaioZincatoFilettatoEsterno - AFS 4 - 3ZRhomgsj60vM34e5kdXtz 0.121400000000007*1.3			0,158			0,158		
	Tubazione:SEG-TUB-AcciaioZincatoFilettatoEsterno - AFS 4 - 3ZRhomgsj60vM34e5kdWAQ 0.14149157535481*1.3			0,184			0,184		
	Tubazione:SEG-TUB-AcciaioZincatoFilettatoEsterno - AFS 4 - 25DqsNcwv1BQkuLfVut5NN 1.23022498907392*1.3			1,599			1,599		
	Tubazione:SEG-TUB-AcciaioZincatoFilettatoEsterno - AFS 4 -			0,155			0,155		
	A RIPORTARE IMPIANTI MECCANICI								**2 538 566,44**
	A RIPORTARE LOCALI TECNICI								**3 480 065,02**
	A RIPORTARE TERMINAL PARTENZE								***48 681 374,1***
	A RIPORTARE								48 934 830,74

COMPUTO METRICO ESTIMATIVO

L1 - TERMINAL

01 - TERMINAL PARTENZE

006 - LOCALI TECNICI

MEC - IMPIANTI MECCANICI

N. ARTICOLO	INDICAZIONE DEI LAVORI E DELLE PROVVISTE	U.M.	DIMENSIONI				QUANTITA'	PREZZO	IMPORTO
			SIMILI	LUNG.	LARG.	ALT.			
	RIPORTO								48 934 830,74
	3ZRhomgsj60vM34e5kdXp7 0.119155339062861*1.3								
	Tubazione:SEG-TUB-AcciaioZincatoFilettatoEsterno - AFS 4 - 16JoOASQ18Zwx6SyukIihw 0.119155339062864*1.3			0,155			0,155		
	Tubazione:SEG-TUB-AcciaioZincatoFilettatoEsterno - AFS 4 - 0NpOeVghvEA8zulDeyqIOa 1.45571752419702*1.3			1,892			1,892		
	Tubazione:SEG-TUB-AcciaioZincatoFilettatoEsterno - AFS 4 - 0WZ1i6E2P1TfjOJ4gdrHSA 0.0908024289344492*1.3			0,118			0,118		
	Tubazione:SEG-TUB-AcciaioZincatoFilettatoEsterno - AFS 4 - 2mRG7avm54VArETAA37yAJ 0.152883412800007*1.3			0,199			0,199		
	Totale	m					20,304	121,85441	2 474,13
	Totale 143 - IMP. IDRICO SANITARIO Euro								**224 245,29**
	Totale MEC - IMPIANTI MECCANICI Euro								**2 541 040,57**
	A RIPORTARE LOCALI TECNICI								**3 482 539,15**
	A RIPORTARE TERMINAL PARTENZE								***48 683 848,2***
	A RIPORTARE								48 937 304,87

COMPUTO METRICO ESTIMATIVO

L1 - TERMINAL

01 - TERMINAL PARTENZE

006 - LOCALI TECNICI

SPE - IMPIANTI SPECIALI

N. ARTICOLO	INDICAZIONE DEI LAVORI E DELLE PROVVISTE	U.M.	DIMENSIONI SIMILI	LUNG.	LARG.	ALT.	QUANTITA'	PREZZO	IMPORTO
	RIPORTO								48 937 304,87
	103 - IMPIANTO DI ILLUMINAZIONE								
70170 AP-E.IEL.050	Fornitura e posa in opera di KNX Argus Pres.Lumin.IR bianco								
	CFL-PDE_ComandiIlluminazione:CFL-PDE_ComandiIlluminazione-RilevatoreOnOffP - 1QFOFrl696T9RX3Ms0auVw 1		1,000				1,000		
	Totale	cad					1,000	648,12000	648,12
70250 AP-E.IEL.050	Fornitura e posa in opera di KNX Argus Pres.Lumin.IR bianco								
	CFL-PDE_RilevatoreIlluminazioneIncassoP:CFL-PDE_RilevatoreIlluminazioneIncasso-PresenzaStandAloneP - 0lnjn7DcHEMwMgG7UqrZAY 1		1,000				1,000		
	Totale	cad					1,000	648,12000	648,12
71580 NP.DEI.225016.a	Sensore KNX di movimento/presenza ad incasso, in grado di individuare la presenza di persone anche in caso di piccoli movi..... altezza di montaggio 4 ÷ 14 m, impostazione ora 60 ÷ 255 m, installabile: a parete con tecnologia IR, scatola rettangolare								
	CFL-PDE_RilevatoreIlluminazioneEsternoP:CFL-PDE_RilevatoreIlluminazioneEsterno-PresenzaStandAloneP - 3nUsbOV6H6fgCCGc9BUNhu 1		1,000				1,000		
	CFL-PDE_RilevatoreIlluminazioneEsternoP:CFL-PDE_RilevatoreIlluminazioneEsterno-PresenzaStandAloneP - 0qgdv$w8P54w7638eFDvJV 1		1,000				1,000		
	Totale	cad					2,000	244,45000	488,90
	Totale 103 - IMPIANTO DI ILLUMINAZIONE Euro								**1 785,14**
	125 - IMP. ELETTRICO (QUADRI)								
68650 AP-E.IEL.043	Fornitura e posa in opera di COMPONENTI DI TELECONTROLLO PER QCTF								
	CFL-PDE_QuadroElettrico:CFL-PDE_QuadroElettrico-QCTF -		1,000				1,000		
	A RIPORTARE IMPIANTI SPECIALI								**1 785,14**
	A RIPORTARE LOCALI TECNICI								**3 484 324,29**
	A RIPORTARE TERMINAL PARTENZE								***48 685 633,4***
	A RIPORTARE								48 939 090,01

COMPUTO METRICO ESTIMATIVO

L1 - TERMINAL

01 - TERMINAL PARTENZE

006 - LOCALI TECNICI

SPE - IMPIANTI SPECIALI

N. ARTICOLO	INDICAZIONE DEI LAVORI E DELLE PROVVISTE	U.M.	DIMENSIONI SIMILI	LUNG.	LARG.	ALT.	QUANTITA'	PREZZO	IMPORTO
	RIPORTO								48 939 090,01
	2dRbdhkZD1fegnicbgJQQ9 1								
	Totale	cad					1,000	1 312,51000	1 312,51
68660 AP-E.IEL.046	Fornitura e posa in opera di Armadio BD Centro stella loc. tec. mezzanino - colonna 1 (IC-1) Dati Tecnici: Tensione di iso.....uadro mm 2000 Profondità del quadro mm 800 Capacità 42U Composizione quadro: Il quadro in oggetto è composto da 1 colonne.								
	1		1,000				1,000		
	Totale	cad					1,000	8 159,16000	8 159,16
68670 AP-E.IEL.047	Fornitura e posa in opera di Armadio BD Centro stella loc. tec. mezzanino - colonna 2 (IC-2) Dati Tecnici: Tensione di iso.....uadro mm 2000 Profondità del quadro mm 800 Capacità 42U Composizione quadro: Il quadro in oggetto è composto da 1 colonne.								
	1		1,000				1,000		
	Totale	cad					1,000	13 082,06000	13 082,06
	Totale 125 - IMP. ELETTRICO (QUADRI) Euro								**22 553,73**
	127 - IMP. DIFFUSIONE SONORA								
42365 AP-E.IEL.072e	Fornitura e posa in opera di Diffusore a sospensione a 2 vie. Potenza RMS 15W, potenza di picco 23W, 70V/100V, risposta in.....materiale in resina HIPS, colore bianco. Dimensioni e peso: 186(diam)x251(H)mm, 2,1kg. Certificato a norma EN54 -24. Set 10W								
	CFL-PDE_ProiettoreSuonoPendinato:CFL-PDE_ProiettoreSuonoPendinato-10W - 1umQY6OYv2KOnqj3jSveM_ 1		1,000				1,000		
	Totale	cad					1,000	295,22000	295,22
64480 AP-E.IEL.072c	Fornitura e posa in opera di Diffusore box a parete. Potenza 6W, 70/100V, risposta in frequenza: 150 - 18.000Hz, sensibili.....eriale in resina HIPS, colore bianco. Dimensioni e peso: 250(W)x190(H)x110(D)mm, 1,7kg. Certificato a norma EN54-								
	A RIPORTARE IMPIANTI SPECIALI								**24 634,09**
	A RIPORTARE LOCALI TECNICI								**3 507 173,24**
	A RIPORTARE TERMINAL PARTENZE								***48 708 482,3***
	A RIPORTARE								48 961 938,96

COMPUTO METRICO ESTIMATIVO

L1 - TERMINAL

01 - TERMINAL PARTENZE

006 - LOCALI TECNICI

SPE - IMPIANTI SPECIALI

N. ARTICOLO	INDICAZIONE DEI LAVORI E DELLE PROVVISTE	U.M.	DIMENSIONI				QUANTITA'	PREZZO	IMPORTO
			SIMILI	LUNG.	LARG.	ALT.			
	RIPORTO								48 961 938,96
	24. Set 6W								
	CFL-PDE_DiffusoreEvacParete:CFL-PDE_DiffusoreEvacParete-6W - 0fl7jv7NbC7RVCmGAag46Z 1		1,000				1,000		
	CFL-PDE_DiffusoreEvacParete:CFL-PDE_DiffusoreEvacParete-6W - 24LiVnQrr3s8XZJpPwbXCN 1		1,000				1,000		
	CFL-PDE_DiffusoreEvacParete:CFL-PDE_DiffusoreEvacParete-6W - 24LiVnQrr3s8XZJpPwbX3x 1		1,000				1,000		
	Totale	cad					3,000	168,08000	504,24
75080 AP-E.IEL.166	Derivazione da incasso per impianti di segnalazione o di comunicazione realizzate con tubo protettivo flessibile o rigido .....ntrollo:- attacco per apparecchiature di segnalazione incendio o EVAC, comprensiva di linea di alimentazione e segnalazione								
	CFL-PDE_DiffusoreEvacParete:CFL-PDE_DiffusoreEvacParete-6W - 0fl7jv7NbC7RVCmGAag46Z 1		1,000				1,000		
	CFL-PDE_DiffusoreEvacParete:CFL-PDE_DiffusoreEvacParete-6W - 24LiVnQrr3s8XZJpPwbXCN 1		1,000				1,000		
	CFL-PDE_DiffusoreEvacParete:CFL-PDE_DiffusoreEvacParete-6W - 24LiVnQrr3s8XZJpPwbX3x 1		1,000				1,000		
	Totale	cad					3,000	42,03000	126,09
75170 AP-E.IEL.166	Derivazione da incasso per impianti di segnalazione o di comunicazione realizzate con tubo protettivo flessibile o rigido .....ntrollo:- attacco per apparecchiature di segnalazione incendio o EVAC, comprensiva di linea di alimentazione e segnalazione								
	CFL-PDE_ProiettoreSuonoPendinato:CFL-PDE_ProiettoreSuonoPendinato-10W - 1umQY6OYv2KOnqj3jSveM_ 1		1,000				1,000		
	Totale	cad					1,000	42,03000	42,03
	Totale 127 - IMP. DIFFUSIONE SONORA Euro								**967,58**
	A RIPORTARE IMPIANTI SPECIALI								**25 306,45**
	A RIPORTARE LOCALI TECNICI								**3 507 845,60**
	A RIPORTARE TERMINAL PARTENZE								***48 709 154,7***
	A RIPORTARE								48 962 611,32

COMPUTO METRICO ESTIMATIVO

L1 - TERMINAL

01 - TERMINAL PARTENZE

006 - LOCALI TECNICI

SPE - IMPIANTI SPECIALI

N. ARTICOLO	INDICAZIONE DEI LAVORI E DELLE PROVVISTE	U.M.	DIMENSIONI				QUANTITA'	PREZZO	IMPORTO
			SIMILI	LUNG.	LARG.	ALT.			
	RIPORTO								48 962 611,32
	128 - IMP. CABLAGGIO STRUTTURATO								
64330 AP-E.IEL.048	Fornitura e posa in opera di Armadio FD tipologico (FD) Dati Tecnici: Tensione di isolamento (in base alle apparecchiature.....uadro mm 2000 Profondità del quadro mm 800 Capacità 42U Composizione quadro: Il quadro in oggetto è composto da 1 colonne.								
	CFL-PDE_ArmadioRackDati:CFL-PDE_ArmadioRackDati-FD - 10VdpmrN99cOwsWM2tMgLG 1		1,000				1,000		
	CFL-PDE_ArmadioRackDati:CFL-PDE_ArmadioRackDati-FD - 10VdpmrN99cOwsWM2tMgBf 1		1,000				1,000		
	CFL-PDE_ArmadioRackDati:CFL-PDE_ArmadioRackDati-FD - 1ymfTv6rX7$PH9l5X4N2Pr 1		1,000				1,000		
	CFL-PDE_ArmadioRackDati:CFL-PDE_ArmadioRackDati-FD - 09$voNQDjB0Q3gbfb5ElWO 1		1,000				1,000		
	CFL-PDE_ArmadioRackDati:CFL-PDE_ArmadioRackDati-FD - 10juBTlOz1qBaLX8vNzcrU 1		1,000				1,000		
	Totale	cad					5,000	14 396,01000	71 980,05
	Totale 128 - IMP. CABLAGGIO STRUTTURATO Euro								**71 980,05**
	145 - IMP.PREVENZIONE INCENDI								
41275 AP-E.IEL.078	Fornitura e posa in opera di Modulo I/O singolo con frontalino M520. Fornisce un ingresso monitorato e un'uscita relè con .....sso per il monitoraggio dello stato di un contatto normalmente aperto e da una singola uscita relè con contatto di scambio.								
	ACE-EQU_UnitàTrattamentoAria:UTA 02 - 1NJ9HZD4nE285F6pdQ0$nv 1		1,000				1,000		
	Totale	cad					1,000	418,70000	418,70
41295 AP-E.IEL.078	Fornitura e posa in opera di Modulo I/O singolo con frontalino M520. Fornisce un ingresso monitorato e un'uscita relè con .....sso per il monitoraggio dello stato di un contatto normalmente aperto e da una singola uscita relè con contatto di scambio.								
	ACE-EQU_UnitàTrattamentoAria:UTA 04 - 1NJ9HZD4nE285F6pdQ0$lm 1		1,000				1,000		
	A RIPORTARE IMPIANTI SPECIALI								**97 705,20**
	A RIPORTARE LOCALI TECNICI								**3 580 244,35**
	A RIPORTARE TERMINAL PARTENZE								***48 781 553,4***
	A RIPORTARE								49 035 010,07

COMPUTO METRICO ESTIMATIVO

L1 - TERMINAL

01 - TERMINAL PARTENZE

006 - LOCALI TECNICI

SPE - IMPIANTI SPECIALI

N. ARTICOLO	INDICAZIONE DEI LAVORI E DELLE PROVVISTE	U.M.	DIMENSIONI				QUANTITA'	PREZZO	IMPORTO
			SIMILI	LUNG.	LARG.	ALT.			
	RIPORTO								49 035 010,07
	Totale	cad					1,000	418,70000	418,70
65060 AP-E.IEL.080	Fornitura e posa in opera di Modulo quattro ingressi/uscite. Presenta quattro uscite relè selezionabili, quattro uscite HV.....n alimentatore, tuttavia può monitorare la presenza delle tensioni a 24 VDC o 48 VDC provenienti da un alimentatore locale.								
	TER-ANT_ModuloUTA:TER-ANT_ModuloUTA - 0luD01Zpz7Mhm_yKuomGwO 1		1,000				1,000		
	TER-ANT_ModuloUTA:TER-ANT_ModuloUTA - 0luD01Zpz7Mhm_yKuomGTK 1		1,000				1,000		
	TER-ANT_ModuloUTA:TER-ANT_ModuloUTA - 0luD01Zpz7Mhm_yKuomGTE 1		1,000				1,000		
	TER-ANT_ModuloUTA:TER-ANT_ModuloUTA - 0luD01Zpz7Mhm_yKuomGT0 1		1,000				1,000		
	TER-ANT_ModuloUTA:TER-ANT_ModuloUTA - 0luD01Zpz7Mhm_yKuomGSo 1		1,000				1,000		
	TER-ANT_ModuloUTA:TER-ANT_ModuloUTA - 0luD01Zpz7Mhm_yKuomGSW 1		1,000				1,000		
	TER-ANT_ModuloUTA:TER-ANT_ModuloUTA - 0luD01Zpz7Mhm_yKuomGSQ 1		1,000				1,000		
	TER-ANT_ModuloUTA:TER-ANT_ModuloUTA - 0luD01Zpz7Mhm_yKuomGSI 1		1,000				1,000		
	TER-ANT_ModuloUTA:TER-ANT_ModuloUTA - 1umQY6OYv2KOnqj3jSve3I 1		1,000				1,000		
	Totale	cad					9,000	574,07000	5 166,63
65360 AP-E.IEL.091	Fornitura e posa in opera di Sonda per condotte con base di continuità 4B-C compresa di Tubo sonda per condotte da 60 cm e Staffa di montaggio DPK6								
	TER-ANT_RilevatorePuntiforme:TER-ANT_RilevatorePuntiforme-OtticoCanale - 0fl7jv7NbC7RVCmGAag4lX 1		1,000				1,000		
	TER-ANT_RilevatorePuntiforme:TER-ANT_RilevatorePuntiforme-OtticoCanale - 0fl7jv7NbC7RVCmGAag4if 1		1,000				1,000		
	TER-ANT_RilevatorePuntiforme:TER-ANT_RilevatorePuntiforme-OtticoCanale - 0fl7jv7NbC7RVCmGAag4dl 1		1,000				1,000		
	TER-ANT_RilevatorePuntiforme:TER-ANT_RilevatorePuntiforme-OtticoCanale - 0fl7jv7NbC7RVCmGAag4bI 1		1,000				1,000		
	TER-ANT_RilevatorePuntiforme:TER-ANT_RilevatorePuntiforme-OtticoCanale - 0fl7jv7NbC7RVCmGAag4Z4 1		1,000				1,000		
	TER-ANT_RilevatorePuntiforme:TER-ANT_RilevatorePuntiforme-OtticoCanale -		1,000				1,000		
	A RIPORTARE IMPIANTI SPECIALI								**103 290,53**
	A RIPORTARE LOCALI TECNICI								**3 585 829,68**
	A RIPORTARE TERMINAL PARTENZE								***48 787 138,7***
	A RIPORTARE								49 040 595,40

COMPUTO METRICO ESTIMATIVO

L1 - TERMINAL

01 - TERMINAL PARTENZE

006 - LOCALI TECNICI

SPE - IMPIANTI SPECIALI

N. ARTICOLO	INDICAZIONE DEI LAVORI E DELLE PROVVISTE	U.M.	DIMENSIONI				QUANTITA'	PREZZO	IMPORTO
			SIMILI	LUNG.	LARG.	ALT.			
	RIPORTO								49 040 595,40
	0fl7jv7NbC7RVCmGAag4Zo 1								
	TER-ANT_RilevatorePuntiforme:TER-ANT_RilevatorePuntiforme-OtticoCanale - 0fl7jv7NbC7RVCmGAag4Wh 1		1,000				1,000		
	TER-ANT_RilevatorePuntiforme:TER-ANT_RilevatorePuntiforme-OtticoCanale - 0fl7jv7NbC7RVCmGAag5OW 1		1,000				1,000		
	TER-ANT_RilevatorePuntiforme:TER-ANT_RilevatorePuntiforme-OtticoCanale - 0fl7jv7NbC7RVCmGAag5OX 1		1,000				1,000		
	TER-ANT_RilevatorePuntiforme:TER-ANT_RilevatorePuntiforme-OtticoCanale - 0fl7jv7NbC7RVCmGAag5PQ 1		1,000				1,000		
	TER-ANT_RilevatorePuntiforme:TER-ANT_RilevatorePuntiforme-OtticoCanale - 0fl7jv7NbC7RVCmGAag5PR 1		1,000				1,000		
	TER-ANT_RilevatorePuntiforme:TER-ANT_RilevatorePuntiforme-OtticoCanale - 0luD01Zpz7Mhm_yKuomGlZ 1		1,000				1,000		
	TER-ANT_RilevatorePuntiforme:TER-ANT_RilevatorePuntiforme-OtticoCanale - 0luD01Zpz7Mhm_yKuomGlR 1		1,000				1,000		
	TER-ANT_RilevatorePuntiforme:TER-ANT_RilevatorePuntiforme-OtticoCanale - 2JDblBasL0s9Z2NXHilmZy 1		1,000				1,000		
	TER-ANT_RilevatorePuntiforme:TER-ANT_RilevatorePuntiforme-OtticoCanale - 2JDblBasL0s9Z2NXHilmY3 1		1,000				1,000		
	TER-ANT_RilevatorePuntiforme:TER-ANT_RilevatorePuntiforme-OtticoCanale - 2JDblBasL0s9Z2NXHilmYB 1		1,000				1,000		
	TER-ANT_RilevatorePuntiforme:TER-ANT_RilevatorePuntiforme-OtticoCanale - 2JDblBasL0s9Z2NXHilmYA 1		1,000				1,000		
	TER-ANT_RilevatorePuntiforme:TER-ANT_RilevatorePuntiforme-OtticoCanale - 1umQY6OYv2KOnqj3jSve4p 1		1,000				1,000		
	Totale	cad					18,000	726,55000	13 077,90
65550 AP-E.IEL.098	Fornitura e posa in opera di Tubo 25mm Rosso comprensivo di quanto necessario alla posa in opera (clip di sostegno.raccordi,curve, ecc.)								
	Tubazione:PVC ad innesto - 0xFMd3bpfBVhiLbCoGkejE 0.0662606176030121			0,066			0,066		
	A RIPORTARE IMPIANTI SPECIALI								**116 368,43**
	A RIPORTARE LOCALI TECNICI								**3 598 907,58**
	A RIPORTARE TERMINAL PARTENZE								***48 800 216,6***
	A RIPORTARE								49 053 673,30

COMPUTO METRICO ESTIMATIVO

L1 - TERMINAL

01 - TERMINAL PARTENZE

006 - LOCALI TECNICI

SPE - IMPIANTI SPECIALI

N. ARTICOLO	INDICAZIONE DEI LAVORI E DELLE PROVVISTE	U.M.	DIMENSIONI				QUANTITA'	PREZZO	IMPORTO
			SIMILI	LUNG.	LARG.	ALT.			
	RIPORTO								49 053 673,30
	Totale	m					0,066	17,04000	1,12
69990 AP-E.IEL.092	Fornitura e posa in opera di Alimentatore certificato IMQ secondo le norme EN 54-4:1997 + A1:2002 e EN60950-1:2001. La cus.....tterie al piombo sigillato da 12 V 17 Ah. I 10 LED del pannello anteriore indicato in modo dettagliato lo stato dell'unità.								
	TER-ANT_RilevatorePuntiforme:TER-ANT_RilevatorePuntiforme-OtticoCanale - 0fl7jv7NbC7RVCmGAag4lX 1		1,000				1,000		
	TER-ANT_RilevatorePuntiforme:TER-ANT_RilevatorePuntiforme-OtticoCanale - 0fl7jv7NbC7RVCmGAag4if 1		1,000				1,000		
	TER-ANT_RilevatorePuntiforme:TER-ANT_RilevatorePuntiforme-OtticoCanale - 0fl7jv7NbC7RVCmGAag4dl 1		1,000				1,000		
	TER-ANT_RilevatorePuntiforme:TER-ANT_RilevatorePuntiforme-OtticoCanale - 0fl7jv7NbC7RVCmGAag4bI 1		1,000				1,000		
	TER-ANT_RilevatorePuntiforme:TER-ANT_RilevatorePuntiforme-OtticoCanale - 0fl7jv7NbC7RVCmGAag4Z4 1		1,000				1,000		
	TER-ANT_RilevatorePuntiforme:TER-ANT_RilevatorePuntiforme-OtticoCanale - 0fl7jv7NbC7RVCmGAag4Zo 1		1,000				1,000		
	TER-ANT_RilevatorePuntiforme:TER-ANT_RilevatorePuntiforme-OtticoCanale - 0fl7jv7NbC7RVCmGAag4Wh 1		1,000				1,000		
	TER-ANT_RilevatorePuntiforme:TER-ANT_RilevatorePuntiforme-OtticoCanale - 0fl7jv7NbC7RVCmGAag5OW 1		1,000				1,000		
	TER-ANT_RilevatorePuntiforme:TER-ANT_RilevatorePuntiforme-OtticoCanale - 0fl7jv7NbC7RVCmGAag5OX 1		1,000				1,000		
	TER-ANT_RilevatorePuntiforme:TER-ANT_RilevatorePuntiforme-OtticoCanale - 0fl7jv7NbC7RVCmGAag5PQ 1		1,000				1,000		
	TER-ANT_RilevatorePuntiforme:TER-ANT_RilevatorePuntiforme-OtticoCanale - 0fl7jv7NbC7RVCmGAag5PR 1		1,000				1,000		
	TER-ANT_RilevatorePuntiforme:TER-ANT_RilevatorePuntiforme-OtticoCanale - 0luD01Zpz7Mhm_yKuomGlZ 1		1,000				1,000		
	TER-ANT_RilevatorePuntiforme:TER-ANT_RilevatorePuntiforme-OtticoCanale -		1,000				1,000		
	A RIPORTARE IMPIANTI SPECIALI								**116 369,55**
	A RIPORTARE LOCALI TECNICI								**3 598 908,70**
	A RIPORTARE TERMINAL PARTENZE								***48 800 217,8***
	A RIPORTARE								49 053 674,42

COMPUTO METRICO ESTIMATIVO

L1 - TERMINAL

01 - TERMINAL PARTENZE

006 - LOCALI TECNICI

SPE - IMPIANTI SPECIALI

N. ARTICOLO	INDICAZIONE DEI LAVORI E DELLE PROVVISTE	U.M.	DIMENSIONI				QUANTITA'	PREZZO	IMPORTO
			SIMILI	LUNG.	LARG.	ALT.			
	RIPORTO								49 053 674,42
	0luD01Zpz7Mhm_yKuomGlR 1								
	TER-ANT_RilevatorePuntiforme:TER-ANT_RilevatorePuntiforme-OtticoCanale - 2JDblBasL0s9Z2NXHilmZy 1		1,000				1,000		
	TER-ANT_RilevatorePuntiforme:TER-ANT_RilevatorePuntiforme-OtticoCanale - 2JDblBasL0s9Z2NXHilmY3 1		1,000				1,000		
	TER-ANT_RilevatorePuntiforme:TER-ANT_RilevatorePuntiforme-OtticoCanale - 2JDblBasL0s9Z2NXHilmYB 1		1,000				1,000		
	TER-ANT_RilevatorePuntiforme:TER-ANT_RilevatorePuntiforme-OtticoCanale - 2JDblBasL0s9Z2NXHilmYA 1		1,000				1,000		
	TER-ANT_RilevatorePuntiforme:TER-ANT_RilevatorePuntiforme-OtticoCanale - 1umQY6OYv2KOnqj3jSve4p 1		1,000				1,000		
	Totale	cad					18,000	1 064,05000	19 152,90
70360 AP-E.IEL.084	Fornitura e posa in opera di Rivelatore ottico di fumo indirizzabile con isolatore di linea integrato, certificato EN54-7 .....chiede il settaggio manuale di dip-switch o l'utilizzo di schede di programmazione né sui rivelatori stessi, né sulle basi.								
	TER-ANT_RilevatorePuntiforme:TER-ANT_RilevatorePuntiforme-FumoSoffitto - 23$KBSCOf22OolAI9TIjQ7 1		1,000				1,000		
	TER-ANT_RilevatorePuntiforme:TER-ANT_RilevatorePuntiforme-FumoSoffitto - 23$KBSCOf22OolAI9TIjlO 1		1,000				1,000		
	TER-ANT_RilevatorePuntiforme:TER-ANT_RilevatorePuntiforme-FumoSoffitto - 23$KBSCOf22OolAI9TIjfv 1		1,000				1,000		
	TER-ANT_RilevatorePuntiforme:TER-ANT_RilevatorePuntiforme-FumoSoffitto - 3RMLejU1b9YRC5CJZnaI8L 1		1,000				1,000		
	TER-ANT_RilevatorePuntiforme:TER-ANT_RilevatorePuntiforme-FumoSoffitto - 1r2eWqje1DTALX_HuzRB2Z 1		1,000				1,000		
	TER-ANT_RilevatorePuntiforme:TER-ANT_RilevatorePuntiforme-FumoSoffitto - 113JY90pf7TP1wCFDMSqHv 1		1,000				1,000		
	TER-ANT_RilevatorePuntiforme:TER-ANT_RilevatorePuntiforme-FumoSoffitto - 3o13dFNMj1Ig$9rnS9T8J5 1		1,000				1,000		
	A RIPORTARE IMPIANTI SPECIALI								**135 522,45**
	A RIPORTARE LOCALI TECNICI								**3 618 061,60**
	A RIPORTARE TERMINAL PARTENZE								***48 819 370,7***
	A RIPORTARE								49 072 827,32

COMPUTO METRICO ESTIMATIVO

L1 - TERMINAL

01 - TERMINAL PARTENZE

006 - LOCALI TECNICI

SPE - IMPIANTI SPECIALI

N. ARTICOLO	INDICAZIONE DEI LAVORI E DELLE PROVVISTE	U.M.	DIMENSIONI				QUANTITA'	PREZZO	IMPORTO
			SIMILI	LUNG.	LARG.	ALT.			
	RIPORTO								49 072 827,32
	TER-ANT_RilevatorePuntiforme:TER-ANT_RilevatorePuntiforme-FumoSoffitto - 3o13dFNMj1Ig$9rnS9T8D2 1		1,000				1,000		
	TER-ANT_RilevatorePuntiforme:TER-ANT_RilevatorePuntiforme-FumoSoffitto - 3o13dFNMj1Ig$9rnS9T8zA 1		1,000				1,000		
	TER-ANT_RilevatorePuntiforme:TER-ANT_RilevatorePuntiforme-FumoSoffitto - 3o13dFNMj1Ig$9rnS9T8z2 1		1,000				1,000		
	TER-ANT_RilevatorePuntiforme:TER-ANT_RilevatorePuntiforme-FumoSoffitto - 3o13dFNMj1Ig$9rnS9T8$S 1		1,000				1,000		
	TER-ANT_RilevatorePuntiforme:TER-ANT_RilevatorePuntiforme-FumoSoffitto - 0s_IfwOjH8LwmnYe897KR$ 1		1,000				1,000		
	TER-ANT_RilevatorePuntiforme:TER-ANT_RilevatorePuntiforme-FumoSoffitto - 0s_IfwOjH8LwmnYe897KTD 1		1,000				1,000		
	TER-ANT_RilevatorePuntiforme:TER-ANT_RilevatorePuntiforme-FumoSoffitto - 0s_IfwOjH8LwmnYe897KUD 1		1,000				1,000		
	TER-ANT_RilevatorePuntiforme:TER-ANT_RilevatorePuntiforme-FumoSoffitto - 3QntUsM2DDrO8cSaxk1oL$ 1		1,000				1,000		
	TER-ANT_RilevatorePuntiforme:TER-ANT_RilevatorePuntiforme-FumoSoffitto - 3QntUsM2DDrO8cSaxk1oL3 1		1,000				1,000		
	TER-ANT_RilevatorePuntiforme:TER-ANT_RilevatorePuntiforme-FumoSoffitto - 3QntUsM2DDrO8cSaxk1oLL 1		1,000				1,000		
	TER-ANT_RilevatorePuntiforme:TER-ANT_RilevatorePuntiforme-FumoSoffitto - 2VXAk5jLPEh9V73HBqcMoh 1		1,000				1,000		
	TER-ANT_RilevatorePuntiforme:TER-ANT_RilevatorePuntiforme-FumoSoffitto - 2VXAk5jLPEh9V73HBqcMog 1		1,000				1,000		
	TER-ANT_RilevatorePuntiforme:TER-ANT_RilevatorePuntiforme-FumoSoffitto - 2VXAk5jLPEh9V73HBqcMob 1		1,000				1,000		
	TER-ANT_RilevatorePuntiforme:TER-ANT_RilevatorePuntiforme-FumoSoffitto - 1qjFAxX3X3ZRWU2g7gwDF2 1		1,000				1,000		
	TER-ANT_RilevatorePuntiforme:TER-ANT_RilevatorePuntiforme-FumoSoffitto - 1qjFAxX3X3ZRWU2g7gwDFy 1		1,000				1,000		
	A RIPORTARE IMPIANTI SPECIALI								**135 522,45**
	A RIPORTARE LOCALI TECNICI								**3 618 061,60**
	A RIPORTARE TERMINAL PARTENZE								***48 819 370,7***
	A RIPORTARE								49 072 827,32

COMPUTO METRICO ESTIMATIVO

L1 - TERMINAL

01 - TERMINAL PARTENZE

006 - LOCALI TECNICI

SPE - IMPIANTI SPECIALI

N. ARTICOLO	INDICAZIONE DEI LAVORI E DELLE PROVVISTE	U.M.	DIMENSIONI				QUANTITA'	PREZZO	IMPORTO
			SIMILI	LUNG.	LARG.	ALT.			
	RIPORTO								49 072 827,32
	TER-ANT_RilevatorePuntiforme:TER-ANT_RilevatorePuntiforme-FumoSoffitto - 1qjFAxX3X3ZRWU2g7gwDFz 1		1,000				1,000		
	TER-ANT_RilevatorePuntiforme:TER-ANT_RilevatorePuntiforme-FumoSoffitto - 1qjFAxX3X3ZRWU2g7gwDF_ 1		1,000				1,000		
	Totale	cad					24,000	242,20000	5 812,80
70480 AP-E.IEL.086	Fornitura e posa in opera di Base di continuità per rivelatore da 4" (serie 850)								
	TER-ANT_RilevatorePuntiforme:TER-ANT_RilevatorePuntiforme-FumoSoffitto - 23$KBSCOf22OolAI9TIjQ7 1		1,000				1,000		
	TER-ANT_RilevatorePuntiforme:TER-ANT_RilevatorePuntiforme-FumoSoffitto - 23$KBSCOf22OolAI9TIjlO 1		1,000				1,000		
	TER-ANT_RilevatorePuntiforme:TER-ANT_RilevatorePuntiforme-FumoSoffitto - 23$KBSCOf22OolAI9TIjfv 1		1,000				1,000		
	TER-ANT_RilevatorePuntiforme:TER-ANT_RilevatorePuntiforme-FumoSoffitto - 3RMLejU1b9YRC5CJZnaI8L 1		1,000				1,000		
	TER-ANT_RilevatorePuntiforme:TER-ANT_RilevatorePuntiforme-FumoSoffitto - 1r2eWqje1DTALX_HuzRB2Z 1		1,000				1,000		
	TER-ANT_RilevatorePuntiforme:TER-ANT_RilevatorePuntiforme-FumoSoffitto - 113JY90pf7TP1wCFDMSqHv 1		1,000				1,000		
	TER-ANT_RilevatorePuntiforme:TER-ANT_RilevatorePuntiforme-FumoSoffitto - 3o13dFNMj1Ig$9rnS9T8J5 1		1,000				1,000		
	TER-ANT_RilevatorePuntiforme:TER-ANT_RilevatorePuntiforme-FumoSoffitto - 3o13dFNMj1Ig$9rnS9T8D2 1		1,000				1,000		
	TER-ANT_RilevatorePuntiforme:TER-ANT_RilevatorePuntiforme-FumoSoffitto - 3o13dFNMj1Ig$9rnS9T8zA 1		1,000				1,000		
	TER-ANT_RilevatorePuntiforme:TER-ANT_RilevatorePuntiforme-FumoSoffitto - 3o13dFNMj1Ig$9rnS9T8z2 1		1,000				1,000		
	TER-ANT_RilevatorePuntiforme:TER-ANT_RilevatorePuntiforme-FumoSoffitto - 3o13dFNMj1Ig$9rnS9T8$S 1		1,000				1,000		
	A RIPORTARE IMPIANTI SPECIALI								**141 335,25**
	A RIPORTARE LOCALI TECNICI								**3 623 874,40**
	A RIPORTARE TERMINAL PARTENZE								***48 825 183,5***
	A RIPORTARE								49 078 640,12

COMPUTO METRICO ESTIMATIVO

L1 - TERMINAL

01 - TERMINAL PARTENZE

006 - LOCALI TECNICI

SPE - IMPIANTI SPECIALI

N. ARTICOLO	INDICAZIONE DEI LAVORI E DELLE PROVVISTE	U.M.	DIMENSIONI				QUANTITA'	PREZZO	IMPORTO
			SIMILI	LUNG.	LARG.	ALT.			
	RIPORTO								49 078 640,12
	TER-ANT_RilevatorePuntiforme:TER-ANT_RilevatorePuntiforme-FumoSoffitto - 0s_IfwOjH8LwmnYe897KR$ 1		1,000				1,000		
	TER-ANT_RilevatorePuntiforme:TER-ANT_RilevatorePuntiforme-FumoSoffitto - 0s_IfwOjH8LwmnYe897KTD 1		1,000				1,000		
	TER-ANT_RilevatorePuntiforme:TER-ANT_RilevatorePuntiforme-FumoSoffitto - 0s_IfwOjH8LwmnYe897KUD 1		1,000				1,000		
	TER-ANT_RilevatorePuntiforme:TER-ANT_RilevatorePuntiforme-FumoSoffitto - 3QntUsM2DDrO8cSaxk1oL$ 1		1,000				1,000		
	TER-ANT_RilevatorePuntiforme:TER-ANT_RilevatorePuntiforme-FumoSoffitto - 3QntUsM2DDrO8cSaxk1oL3 1		1,000				1,000		
	TER-ANT_RilevatorePuntiforme:TER-ANT_RilevatorePuntiforme-FumoSoffitto - 3QntUsM2DDrO8cSaxk1oLL 1		1,000				1,000		
	TER-ANT_RilevatorePuntiforme:TER-ANT_RilevatorePuntiforme-FumoSoffitto - 2VXAk5jLPEh9V73HBqcMoh 1		1,000				1,000		
	TER-ANT_RilevatorePuntiforme:TER-ANT_RilevatorePuntiforme-FumoSoffitto - 2VXAk5jLPEh9V73HBqcMog 1		1,000				1,000		
	TER-ANT_RilevatorePuntiforme:TER-ANT_RilevatorePuntiforme-FumoSoffitto - 2VXAk5jLPEh9V73HBqcMob 1		1,000				1,000		
	TER-ANT_RilevatorePuntiforme:TER-ANT_RilevatorePuntiforme-FumoSoffitto - 1qjFAxX3X3ZRWU2g7gwDF2 1		1,000				1,000		
	TER-ANT_RilevatorePuntiforme:TER-ANT_RilevatorePuntiforme-FumoSoffitto - 1qjFAxX3X3ZRWU2g7gwDFy 1		1,000				1,000		
	TER-ANT_RilevatorePuntiforme:TER-ANT_RilevatorePuntiforme-FumoSoffitto - 1qjFAxX3X3ZRWU2g7gwDFz 1		1,000				1,000		
	TER-ANT_RilevatorePuntiforme:TER-ANT_RilevatorePuntiforme-FumoSoffitto - 1qjFAxX3X3ZRWU2g7gwDF_ 1		1,000				1,000		
	Totale	cad					24,000	21,20000	508,80
73850 AP-E.IEL.166	Derivazione da incasso per impianti di segnalazione o di comunicazione realizzate con tubo protettivo flessibile o rigido .....ntrollo:- attacco per apparecchiature di segnalazione incendio o EVAC, comprensiva di linea di alimentazione e								
	A RIPORTARE IMPIANTI SPECIALI								**141 844,05**
	A RIPORTARE LOCALI TECNICI								**3 624 383,20**
	A RIPORTARE TERMINAL PARTENZE								***48 825 692,3***
	A RIPORTARE								49 079 148,92

COMPUTO METRICO ESTIMATIVO

L1 - TERMINAL

01 - TERMINAL PARTENZE

006 - LOCALI TECNICI

SPE - IMPIANTI SPECIALI

N. ARTICOLO	INDICAZIONE DEI LAVORI E DELLE PROVVISTE	U.M.	DIMENSIONI				QUANTITA'	PREZZO	IMPORTO
			SIMILI	LUNG.	LARG.	ALT.			
	RIPORTO								49 079 148,92
	segnalazione								
	TER-ANT_ModuloUTA:TER-ANT_ModuloUTA - 0luD01Zpz7Mhm_yKuomGwO 1		1,000				1,000		
	TER-ANT_ModuloUTA:TER-ANT_ModuloUTA - 0luD01Zpz7Mhm_yKuomGTK 1		1,000				1,000		
	TER-ANT_ModuloUTA:TER-ANT_ModuloUTA - 0luD01Zpz7Mhm_yKuomGTE 1		1,000				1,000		
	TER-ANT_ModuloUTA:TER-ANT_ModuloUTA - 0luD01Zpz7Mhm_yKuomGT0 1		1,000				1,000		
	TER-ANT_ModuloUTA:TER-ANT_ModuloUTA - 0luD01Zpz7Mhm_yKuomGSo 1		1,000				1,000		
	TER-ANT_ModuloUTA:TER-ANT_ModuloUTA - 0luD01Zpz7Mhm_yKuomGSW 1		1,000				1,000		
	TER-ANT_ModuloUTA:TER-ANT_ModuloUTA - 0luD01Zpz7Mhm_yKuomGSQ 1		1,000				1,000		
	TER-ANT_ModuloUTA:TER-ANT_ModuloUTA - 0luD01Zpz7Mhm_yKuomGSI 1		1,000				1,000		
	TER-ANT_ModuloUTA:TER-ANT_ModuloUTA - 1umQY6OYv2KOnqj3jSve3I 1		1,000				1,000		
	Totale	cad					9,000	42,03000	378,27
74060 AP-E.IEL.166	Derivazione da incasso per impianti di segnalazione o di comunicazione realizzate con tubo protettivo flessibile o rigido .....ntrollo:- attacco per apparecchiature di segnalazione incendio o EVAC, comprensiva di linea di alimentazione e segnalazione								
	TER-ANT_RilevatorePuntiforme:TER-ANT_RilevatorePuntiforme-FumoSoffitto - 23$KBSCOf22OolAI9TIjQ7 1		1,000				1,000		
	TER-ANT_RilevatorePuntiforme:TER-ANT_RilevatorePuntiforme-FumoSoffitto - 23$KBSCOf22OolAI9TIjlO 1		1,000				1,000		
	TER-ANT_RilevatorePuntiforme:TER-ANT_RilevatorePuntiforme-FumoSoffitto - 23$KBSCOf22OolAI9TIjfv 1		1,000				1,000		
	TER-ANT_RilevatorePuntiforme:TER-ANT_RilevatorePuntiforme-FumoSoffitto - 3RMLejU1b9YRC5CJZnaI8L 1		1,000				1,000		
	TER-ANT_RilevatorePuntiforme:TER-ANT_RilevatorePuntiforme-FumoSoffitto - 1r2eWqje1DTALX_HuzRB2Z 1		1,000				1,000		
	TER-ANT_RilevatorePuntiforme:TER-ANT_RilevatorePuntiforme-FumoSoffitto - 113JY90pf7TP1wCFDMSqHv 1		1,000				1,000		
	TER-ANT_RilevatorePuntiforme:TER-ANT_RilevatorePuntiforme-FumoSoffitto -		1,000				1,000		
	A RIPORTARE IMPIANTI SPECIALI								**142 222,32**
	A RIPORTARE LOCALI TECNICI								**3 624 761,47**
	A RIPORTARE TERMINAL PARTENZE								***48 826 070,5***
	A RIPORTARE								49 079 527,19

COMPUTO METRICO ESTIMATIVO

L1 - TERMINAL

01 - TERMINAL PARTENZE

006 - LOCALI TECNICI

SPE - IMPIANTI SPECIALI

N. ARTICOLO	INDICAZIONE DEI LAVORI E DELLE PROVVISTE	U.M.	DIMENSIONI				QUANTITA'	PREZZO	IMPORTO
			SIMILI	LUNG.	LARG.	ALT.			
	RIPORTO								49 079 527,19
	3o13dFNMj1Ig$9rnS9T8J5 1								
	TER-ANT_RilevatorePuntiforme:TER-ANT_RilevatorePuntiforme-FumoSoffitto - 3o13dFNMj1Ig$9rnS9T8D2 1		1,000				1,000		
	TER-ANT_RilevatorePuntiforme:TER-ANT_RilevatorePuntiforme-FumoSoffitto - 3o13dFNMj1Ig$9rnS9T8zA 1		1,000				1,000		
	TER-ANT_RilevatorePuntiforme:TER-ANT_RilevatorePuntiforme-FumoSoffitto - 3o13dFNMj1Ig$9rnS9T8z2 1		1,000				1,000		
	TER-ANT_RilevatorePuntiforme:TER-ANT_RilevatorePuntiforme-FumoSoffitto - 3o13dFNMj1Ig$9rnS9T8$S 1		1,000				1,000		
	TER-ANT_RilevatorePuntiforme:TER-ANT_RilevatorePuntiforme-FumoSoffitto - 0s_IfwOjH8LwmnYe897KR$ 1		1,000				1,000		
	TER-ANT_RilevatorePuntiforme:TER-ANT_RilevatorePuntiforme-FumoSoffitto - 0s_IfwOjH8LwmnYe897KTD 1		1,000				1,000		
	TER-ANT_RilevatorePuntiforme:TER-ANT_RilevatorePuntiforme-FumoSoffitto - 0s_IfwOjH8LwmnYe897KUD 1		1,000				1,000		
	TER-ANT_RilevatorePuntiforme:TER-ANT_RilevatorePuntiforme-FumoSoffitto - 3QntUsM2DDrO8cSaxk1oL$ 1		1,000				1,000		
	TER-ANT_RilevatorePuntiforme:TER-ANT_RilevatorePuntiforme-FumoSoffitto - 3QntUsM2DDrO8cSaxk1oL3 1		1,000				1,000		
	TER-ANT_RilevatorePuntiforme:TER-ANT_RilevatorePuntiforme-FumoSoffitto - 3QntUsM2DDrO8cSaxk1oLL 1		1,000				1,000		
	TER-ANT_RilevatorePuntiforme:TER-ANT_RilevatorePuntiforme-FumoSoffitto - 2VXAk5jLPEh9V73HBqcMoh 1		1,000				1,000		
	TER-ANT_RilevatorePuntiforme:TER-ANT_RilevatorePuntiforme-FumoSoffitto - 2VXAk5jLPEh9V73HBqcMog 1		1,000				1,000		
	TER-ANT_RilevatorePuntiforme:TER-ANT_RilevatorePuntiforme-FumoSoffitto - 2VXAk5jLPEh9V73HBqcMob 1		1,000				1,000		
	TER-ANT_RilevatorePuntiforme:TER-ANT_RilevatorePuntiforme-FumoSoffitto - 1qjFAxX3X3ZRWU2g7gwDF2 1		1,000				1,000		
	TER-ANT_RilevatorePuntiforme:TER-ANT_RilevatorePuntiforme-FumoSoffitto -		1,000				1,000		
	A RIPORTARE IMPIANTI SPECIALI								**142 222,32**
	A RIPORTARE LOCALI TECNICI								**3 624 761,47**
	A RIPORTARE TERMINAL PARTENZE								***48 826 070,5***
	A RIPORTARE								49 079 527,19

COMPUTO METRICO ESTIMATIVO

L1 - TERMINAL

01 - TERMINAL PARTENZE

006 - LOCALI TECNICI

SPE - IMPIANTI SPECIALI

N. ARTICOLO	INDICAZIONE DEI LAVORI E DELLE PROVVISTE	U.M.	DIMENSIONI				QUANTITA'	PREZZO	IMPORTO
			SIMILI	LUNG.	LARG.	ALT.			
	RIPORTO								49 079 527,19
	1qjFAxX3X3ZRWU2g7gwDFy 1								
	TER-ANT_RilevatorePuntiforme:TER-ANT_RilevatorePuntiforme-FumoSoffitto - 1qjFAxX3X3ZRWU2g7gwDFz 1		1,000				1,000		
	TER-ANT_RilevatorePuntiforme:TER-ANT_RilevatorePuntiforme-FumoSoffitto - 1qjFAxX3X3ZRWU2g7gwDF_ 1		1,000				1,000		
	Totale	cad					24,000	42,03000	1 008,72
74450 AP-E.IEL.166	Derivazione da incasso per impianti di segnalazione o di comunicazione realizzate con tubo protettivo flessibile o rigido .....ntrollo:- attacco per apparecchiature di segnalazione incendio o EVAC, comprensiva di linea di alimentazione e segnalazione								
	TER-ANT_RilevatorePuntiforme:TER-ANT_RilevatorePuntiforme-FumoSoffitto - 23$KBSCOf22OolAI9TIjQ7 1		1,000				1,000		
	TER-ANT_RilevatorePuntiforme:TER-ANT_RilevatorePuntiforme-FumoSoffitto - 23$KBSCOf22OolAI9TIjlO 1		1,000				1,000		
	TER-ANT_RilevatorePuntiforme:TER-ANT_RilevatorePuntiforme-FumoSoffitto - 23$KBSCOf22OolAI9TIjfv 1		1,000				1,000		
	TER-ANT_RilevatorePuntiforme:TER-ANT_RilevatorePuntiforme-FumoSoffitto - 3RMLejU1b9YRC5CJZnaI8L 1		1,000				1,000		
	TER-ANT_RilevatorePuntiforme:TER-ANT_RilevatorePuntiforme-FumoSoffitto - 1r2eWqje1DTALX_HuzRB2Z 1		1,000				1,000		
	TER-ANT_RilevatorePuntiforme:TER-ANT_RilevatorePuntiforme-FumoSoffitto - 113JY90pf7TP1wCFDMSqHv 1		1,000				1,000		
	TER-ANT_RilevatorePuntiforme:TER-ANT_RilevatorePuntiforme-FumoSoffitto - 3o13dFNMj1Ig$9rnS9T8J5 1		1,000				1,000		
	TER-ANT_RilevatorePuntiforme:TER-ANT_RilevatorePuntiforme-FumoSoffitto - 3o13dFNMj1Ig$9rnS9T8D2 1		1,000				1,000		
	TER-ANT_RilevatorePuntiforme:TER-ANT_RilevatorePuntiforme-FumoSoffitto - 3o13dFNMj1Ig$9rnS9T8zA 1		1,000				1,000		
	TER-ANT_RilevatorePuntiforme:TER-ANT_RilevatorePuntiforme-FumoSoffitto - 3o13dFNMj1Ig$9rnS9T8z2 1		1,000				1,000		
	A RIPORTARE IMPIANTI SPECIALI								**143 231,04**
	A RIPORTARE LOCALI TECNICI								**3 625 770,19**
	A RIPORTARE TERMINAL PARTENZE								***48 827 079,3***
	A RIPORTARE								49 080 535,91

COMPUTO METRICO ESTIMATIVO

L1 - TERMINAL

01 - TERMINAL PARTENZE

006 - LOCALI TECNICI

SPE - IMPIANTI SPECIALI

N. ARTICOLO	INDICAZIONE DEI LAVORI E DELLE PROVVISTE	U.M.	DIMENSIONI				QUANTITA'	PREZZO	IMPORTO
			SIMILI	LUNG.	LARG.	ALT.			
	RIPORTO								49 080 535,91
	TER-ANT_RilevatorePuntiforme:TER-ANT_RilevatorePuntiforme-FumoSoffitto - 3o13dFNMj1Ig$9rnS9T8$S 1		1,000				1,000		
	TER-ANT_RilevatorePuntiforme:TER-ANT_RilevatorePuntiforme-FumoSoffitto - 0s_IfwOjH8LwmnYe897KR$ 1		1,000				1,000		
	TER-ANT_RilevatorePuntiforme:TER-ANT_RilevatorePuntiforme-FumoSoffitto - 0s_IfwOjH8LwmnYe897KTD 1		1,000				1,000		
	TER-ANT_RilevatorePuntiforme:TER-ANT_RilevatorePuntiforme-FumoSoffitto - 0s_IfwOjH8LwmnYe897KUD 1		1,000				1,000		
	TER-ANT_RilevatorePuntiforme:TER-ANT_RilevatorePuntiforme-FumoSoffitto - 3QntUsM2DDrO8cSaxk1oL$ 1		1,000				1,000		
	TER-ANT_RilevatorePuntiforme:TER-ANT_RilevatorePuntiforme-FumoSoffitto - 3QntUsM2DDrO8cSaxk1oL3 1		1,000				1,000		
	TER-ANT_RilevatorePuntiforme:TER-ANT_RilevatorePuntiforme-FumoSoffitto - 3QntUsM2DDrO8cSaxk1oLL 1		1,000				1,000		
	TER-ANT_RilevatorePuntiforme:TER-ANT_RilevatorePuntiforme-FumoSoffitto - 2VXAk5jLPEh9V73HBqcMoh 1		1,000				1,000		
	TER-ANT_RilevatorePuntiforme:TER-ANT_RilevatorePuntiforme-FumoSoffitto - 2VXAk5jLPEh9V73HBqcMog 1		1,000				1,000		
	TER-ANT_RilevatorePuntiforme:TER-ANT_RilevatorePuntiforme-FumoSoffitto - 2VXAk5jLPEh9V73HBqcMob 1		1,000				1,000		
	TER-ANT_RilevatorePuntiforme:TER-ANT_RilevatorePuntiforme-FumoSoffitto - 1qjFAxX3X3ZRWU2g7gwDF2 1		1,000				1,000		
	TER-ANT_RilevatorePuntiforme:TER-ANT_RilevatorePuntiforme-FumoSoffitto - 1qjFAxX3X3ZRWU2g7gwDFy 1		1,000				1,000		
	TER-ANT_RilevatorePuntiforme:TER-ANT_RilevatorePuntiforme-FumoSoffitto - 1qjFAxX3X3ZRWU2g7gwDFz 1		1,000				1,000		
	TER-ANT_RilevatorePuntiforme:TER-ANT_RilevatorePuntiforme-FumoSoffitto - 1qjFAxX3X3ZRWU2g7gwDF_ 1		1,000				1,000		
	Totale	cad					24,000	42,03000	1 008,72
74590	Derivazione da incasso per impianti di segnalazione o di comunicazione realizzate								
	A RIPORTARE IMPIANTI SPECIALI								**144 239,76**
	A RIPORTARE LOCALI TECNICI								**3 626 778,91**
	A RIPORTARE TERMINAL PARTENZE								***48 828 088,0***
	A RIPORTARE								49 081 544,63

COMPUTO METRICO ESTIMATIVO

L1 - TERMINAL

01 - TERMINAL PARTENZE

006 - LOCALI TECNICI

SPE - IMPIANTI SPECIALI

N. ARTICOLO	INDICAZIONE DEI LAVORI E DELLE PROVVISTE	U.M.	DIMENSIONI				QUANTITA'	PREZZO	IMPORTO
			SIMILI	LUNG.	LARG.	ALT.			
	RIPORTO								49 081 544,63
AP-E.IEL.166	con tubo protettivo flessibile o rigido .....ntrollo:- attacco per apparecchiature di segnalazione incendio o EVAC, comprensiva di linea di alimentazione e segnalazione								
	TER-ANT_RilevatorePuntiforme:TER-ANT_RilevatorePuntiforme-OtticoCanale - 0fl7jv7NbC7RVCmGAag4lX 1		1,000				1,000		
	TER-ANT_RilevatorePuntiforme:TER-ANT_RilevatorePuntiforme-OtticoCanale - 0fl7jv7NbC7RVCmGAag4if 1		1,000				1,000		
	TER-ANT_RilevatorePuntiforme:TER-ANT_RilevatorePuntiforme-OtticoCanale - 0fl7jv7NbC7RVCmGAag4dl 1		1,000				1,000		
	TER-ANT_RilevatorePuntiforme:TER-ANT_RilevatorePuntiforme-OtticoCanale - 0fl7jv7NbC7RVCmGAag4bI 1		1,000				1,000		
	TER-ANT_RilevatorePuntiforme:TER-ANT_RilevatorePuntiforme-OtticoCanale - 0fl7jv7NbC7RVCmGAag4Z4 1		1,000				1,000		
	TER-ANT_RilevatorePuntiforme:TER-ANT_RilevatorePuntiforme-OtticoCanale - 0fl7jv7NbC7RVCmGAag4Zo 1		1,000				1,000		
	TER-ANT_RilevatorePuntiforme:TER-ANT_RilevatorePuntiforme-OtticoCanale - 0fl7jv7NbC7RVCmGAag4Wh 1		1,000				1,000		
	TER-ANT_RilevatorePuntiforme:TER-ANT_RilevatorePuntiforme-OtticoCanale - 0fl7jv7NbC7RVCmGAag5OW 1		1,000				1,000		
	TER-ANT_RilevatorePuntiforme:TER-ANT_RilevatorePuntiforme-OtticoCanale - 0fl7jv7NbC7RVCmGAag5OX 1		1,000				1,000		
	TER-ANT_RilevatorePuntiforme:TER-ANT_RilevatorePuntiforme-OtticoCanale - 0fl7jv7NbC7RVCmGAag5PQ 1		1,000				1,000		
	TER-ANT_RilevatorePuntiforme:TER-ANT_RilevatorePuntiforme-OtticoCanale - 0fl7jv7NbC7RVCmGAag5PR 1		1,000				1,000		
	TER-ANT_RilevatorePuntiforme:TER-ANT_RilevatorePuntiforme-OtticoCanale - 0luD01Zpz7Mhm_yKuomGlZ 1		1,000				1,000		
	TER-ANT_RilevatorePuntiforme:TER-ANT_RilevatorePuntiforme-OtticoCanale - 0luD01Zpz7Mhm_yKuomGlR 1		1,000				1,000		
	TER-ANT_RilevatorePuntiforme:TER-ANT_RilevatorePuntiforme-OtticoCanale -		1,000				1,000		
	A RIPORTARE IMPIANTI SPECIALI								**144 239,76**
	A RIPORTARE LOCALI TECNICI								**3 626 778,91**
	A RIPORTARE TERMINAL PARTENZE								***48 828 088,0***
	A RIPORTARE								49 081 544,63

COMPUTO METRICO ESTIMATIVO

L1 - TERMINAL

01 - TERMINAL PARTENZE

006 - LOCALI TECNICI

SPE - IMPIANTI SPECIALI

N. ARTICOLO	INDICAZIONE DEI LAVORI E DELLE PROVVISTE	U.M.	DIMENSIONI				QUANTITA'	PREZZO	IMPORTO
			SIMILI	LUNG.	LARG.	ALT.			
	RIPORTO								49 081 544,63
	2JDblBasL0s9Z2NXHilmZy 1								
	TER-ANT_RilevatorePuntiforme:TER-ANT_RilevatorePuntiforme-OtticoCanale - 2JDblBasL0s9Z2NXHilmY3 1		1,000				1,000		
	TER-ANT_RilevatorePuntiforme:TER-ANT_RilevatorePuntiforme-OtticoCanale - 2JDblBasL0s9Z2NXHilmYB 1		1,000				1,000		
	TER-ANT_RilevatorePuntiforme:TER-ANT_RilevatorePuntiforme-OtticoCanale - 2JDblBasL0s9Z2NXHilmYA 1		1,000				1,000		
	TER-ANT_RilevatorePuntiforme:TER-ANT_RilevatorePuntiforme-OtticoCanale - 1umQY6OYv2KOnqj3jSve4p 1		1,000				1,000		
	Totale	cad					18,000	42,03000	756,54
74600 AP-E.IEL.166	Derivazione da incasso per impianti di segnalazione o di comunicazione realizzate con tubo protettivo flessibile o rigido .....ntrollo:- attacco per apparecchiature di segnalazione incendio o EVAC, comprensiva di linea di alimentazione e segnalazione								
	TER-ANT_RilevatorePuntiforme:TER-ANT_RilevatorePuntiforme-OtticoCanale - 0fl7jv7NbC7RVCmGAag4lX 1		1,000				1,000		
	TER-ANT_RilevatorePuntiforme:TER-ANT_RilevatorePuntiforme-OtticoCanale - 0fl7jv7NbC7RVCmGAag4if 1		1,000				1,000		
	TER-ANT_RilevatorePuntiforme:TER-ANT_RilevatorePuntiforme-OtticoCanale - 0fl7jv7NbC7RVCmGAag4dl 1		1,000				1,000		
	TER-ANT_RilevatorePuntiforme:TER-ANT_RilevatorePuntiforme-OtticoCanale - 0fl7jv7NbC7RVCmGAag4bI 1		1,000				1,000		
	TER-ANT_RilevatorePuntiforme:TER-ANT_RilevatorePuntiforme-OtticoCanale - 0fl7jv7NbC7RVCmGAag4Z4 1		1,000				1,000		
	TER-ANT_RilevatorePuntiforme:TER-ANT_RilevatorePuntiforme-OtticoCanale - 0fl7jv7NbC7RVCmGAag4Zo 1		1,000				1,000		
	TER-ANT_RilevatorePuntiforme:TER-ANT_RilevatorePuntiforme-OtticoCanale - 0fl7jv7NbC7RVCmGAag4Wh 1		1,000				1,000		
	TER-ANT_RilevatorePuntiforme:TER-ANT_RilevatorePuntiforme-OtticoCanale - 0fl7jv7NbC7RVCmGAag5OW 1		1,000				1,000		
	A RIPORTARE IMPIANTI SPECIALI								**144 996,30**
	A RIPORTARE LOCALI TECNICI								**3 627 535,45**
	A RIPORTARE TERMINAL PARTENZE								***48 828 844,5***
	A RIPORTARE								49 082 301,17

COMPUTO METRICO ESTIMATIVO

L1 - TERMINAL

01 - TERMINAL PARTENZE

006 - LOCALI TECNICI

SPE - IMPIANTI SPECIALI

N. ARTICOLO	INDICAZIONE DEI LAVORI E DELLE PROVVISTE	U.M.	DIMENSIONI				QUANTITA'	PREZZO	IMPORTO
			SIMILI	LUNG.	LARG.	ALT.			
	RIPORTO								49 082 301,17
	TER-ANT_RilevatorePuntiforme:TER-ANT_RilevatorePuntiforme-OtticoCanale - 0fl7jv7NbC7RVCmGAag5OX 1		1,000				1,000		
	TER-ANT_RilevatorePuntiforme:TER-ANT_RilevatorePuntiforme-OtticoCanale - 0fl7jv7NbC7RVCmGAag5PQ 1		1,000				1,000		
	TER-ANT_RilevatorePuntiforme:TER-ANT_RilevatorePuntiforme-OtticoCanale - 0fl7jv7NbC7RVCmGAag5PR 1		1,000				1,000		
	TER-ANT_RilevatorePuntiforme:TER-ANT_RilevatorePuntiforme-OtticoCanale - 0luD01Zpz7Mhm_yKuomGlZ 1		1,000				1,000		
	TER-ANT_RilevatorePuntiforme:TER-ANT_RilevatorePuntiforme-OtticoCanale - 0luD01Zpz7Mhm_yKuomGlR 1		1,000				1,000		
	TER-ANT_RilevatorePuntiforme:TER-ANT_RilevatorePuntiforme-OtticoCanale - 2JDblBasL0s9Z2NXHilmZy 1		1,000				1,000		
	TER-ANT_RilevatorePuntiforme:TER-ANT_RilevatorePuntiforme-OtticoCanale - 2JDblBasL0s9Z2NXHilmY3 1		1,000				1,000		
	TER-ANT_RilevatorePuntiforme:TER-ANT_RilevatorePuntiforme-OtticoCanale - 2JDblBasL0s9Z2NXHilmYB 1		1,000				1,000		
	TER-ANT_RilevatorePuntiforme:TER-ANT_RilevatorePuntiforme-OtticoCanale - 2JDblBasL0s9Z2NXHilmYA 1		1,000				1,000		
	TER-ANT_RilevatorePuntiforme:TER-ANT_RilevatorePuntiforme-OtticoCanale - 1umQY6OYv2KOnqj3jSve4p 1		1,000				1,000		
	Totale	cad					18,000	42,03000	756,54
74650 AP-E.IEL.166	Derivazione da incasso per impianti di segnalazione o di comunicazione realizzate con tubo protettivo flessibile o rigido .....ntrollo:- attacco per apparecchiature di segnalazione incendio o EVAC, comprensiva di linea di alimentazione e segnalazione								
	Tubazione:PVC ad innesto - 0xFMd3bpfBVhiLbCoGkejE 0.0662606176030121			0,066			0,066		
	Totale	cad					0,066	42,03000	2,77
74740 AP-E.IEL.078	Fornitura e posa in opera di Modulo I/O singolo con frontalino M520. Fornisce un ingresso monitorato e un'uscita relè con .....sso per il monitoraggio dello stato di un								
	A RIPORTARE IMPIANTI SPECIALI								**145 755,61**
	A RIPORTARE LOCALI TECNICI								**3 628 294,76**
	A RIPORTARE TERMINAL PARTENZE								***48 829 603,8***
	A RIPORTARE								49 083 060,48

COMPUTO METRICO ESTIMATIVO

L1 - TERMINAL

01 - TERMINAL PARTENZE

006 - LOCALI TECNICI

SPE - IMPIANTI SPECIALI

N. ARTICOLO	INDICAZIONE DEI LAVORI E DELLE PROVVISTE	U.M.	DIMENSIONI				QUANTITA'	PREZZO	IMPORTO
			SIMILI	LUNG.	LARG.	ALT.			
	RIPORTO								49 083 060,48
	contatto normalmente aperto e da una singola uscita relè con contatto di scambio.								
	ACE-EQU_UnitàTrattamentoAria:UTA 01 - 1NJ9HZD4nE285F6pdQ0$lU 1		1,000				1,000		
	Totale	cad					1,000	418,70000	418,70
74750 AP-E.IEL.078	Fornitura e posa in opera di Modulo I/O singolo con frontalino M520. Fornisce un ingresso monitorato e un'uscita relè con .....sso per il monitoraggio dello stato di un contatto normalmente aperto e da una singola uscita relè con contatto di scambio.								
	ACE-EQU_UnitàTrattamentoAria:UTA 03 - 3K6A5BDeb5_RKzml9gh1_4 1		1,000				1,000		
	Totale	cad					1,000	418,70000	418,70
74760 AP-E.IEL.078	Fornitura e posa in opera di Modulo I/O singolo con frontalino M520. Fornisce un ingresso monitorato e un'uscita relè con .....sso per il monitoraggio dello stato di un contatto normalmente aperto e da una singola uscita relè con contatto di scambio.								
	ACE-EQU_UnitàTrattamentoAria:UTA 05 - 1NJ9HZD4nE285F6pdQ0$nX 1		1,000				1,000		
	Totale	cad					1,000	418,70000	418,70
74770 AP-E.IEL.078	Fornitura e posa in opera di Modulo I/O singolo con frontalino M520. Fornisce un ingresso monitorato e un'uscita relè con .....sso per il monitoraggio dello stato di un contatto normalmente aperto e da una singola uscita relè con contatto di scambio.								
	ACE-EQU_UnitàTrattamentoAria:UTA 06 - 2Aq4VluJ158OXVmlZ_ZGC6 1		1,000				1,000		
	Totale	cad					1,000	418,70000	418,70
74780 AP-E.IEL.078	Fornitura e posa in opera di Modulo I/O singolo con frontalino M520. Fornisce un ingresso monitorato e un'uscita relè con .....sso per il monitoraggio dello stato di un contatto normalmente aperto e da una singola uscita relè con contatto di scambio.								
	ACE-EQU_UnitàTrattamentoAria:UTA 07 - 3K6A5BDeb5_RKzml9gh1uG 1		1,000				1,000		
	Totale	cad					1,000	418,70000	418,70
74790 AP-E.IEL.078	Fornitura e posa in opera di Modulo I/O singolo con frontalino M520. Fornisce un ingresso monitorato e un'uscita relè con .....sso per il monitoraggio dello stato di un contatto normalmente aperto e da una singola uscita relè con contatto di scambio.								
	A RIPORTARE IMPIANTI SPECIALI								**147 849,11**
	A RIPORTARE LOCALI TECNICI								**3 630 388,26**
	A RIPORTARE TERMINAL PARTENZE								***48 831 697,3***
	A RIPORTARE								49 085 153,98

COMPUTO METRICO ESTIMATIVO

L1 - TERMINAL

01 - TERMINAL PARTENZE

006 - LOCALI TECNICI

SPE - IMPIANTI SPECIALI

N. ARTICOLO	INDICAZIONE DEI LAVORI E DELLE PROVVISTE	U.M.	DIMENSIONI				QUANTITA'	PREZZO	IMPORTO
			SIMILI	LUNG.	LARG.	ALT.			
	RIPORTO								49 085 153,98
	ACE-EQU_UnitàTrattamentoAriaUmidificatore:UTA 08 - 33_bB7WN14sOEjxPpacbEs 1		1,000				1,000		
	Totale	cad					1,000	418,70000	418,70
74800 AP-E.IEL.078	Fornitura e posa in opera di Modulo I/O singolo con frontalino M520. Fornisce un ingresso monitorato e un'uscita relè con .....sso per il monitoraggio dello stato di un contatto normalmente aperto e da una singola uscita relè con contatto di scambio.								
	ACE-EQU_UnitàTrattamentoAriaUmidificatore:UTA 09 - 0ZndPvlQT8DO6Uz9V6GK0k 1		1,000				1,000		
	Totale	cad					1,000	418,70000	418,70
74870 AP-E.IEL.098	Fornitura e posa in opera di Tubo 25mm Rosso comprensivo di quanto necessario alla posa in opera (clip di sostegno.raccordi,curve, ecc.)								
	Tubazione:PVC ad innesto - 0xFMd3bpfBVhiLbCoGkejE 0.0662606176030121			0,066			0,066		
	Totale	m					0,066	17,04000	1,12
	Totale 145 - IMP.PREVENZIONE INCENDI Euro								**51 401,13**
	Totale SPE - IMPIANTI SPECIALI Euro								**148 687,63**
	Totale 006 - LOCALI TECNICI Euro								**3 631 226,78**
	A RIPORTARE TERMINAL PARTENZE								***48 832 535,8***
	A RIPORTARE								49 085 992,50

COMPUTO METRICO ESTIMATIVO

L1 - TERMINAL

01 - TERMINAL PARTENZE

007 - SICUREZZA & ENTI DI STATO

ARC - OPERE ARCHITETTONICHE

N. ARTICOLO	INDICAZIONE DEI LAVORI E DELLE PROVVISTE	U.M.	DIMENSIONI				QUANTITA'	PREZZO	IMPORTO
			SIMILI	LUNG.	LARG.	ALT.			
	RIPORTO								49 085 992,50
	022 - PARTIZIONI INTERNE								
30980 AP-E.ARC.033	1.MI.01A_Parete in pannelli di cls vibrocompresso e doppia lastra di fibrogesso con interposto isolante - sp. tot. 25 cm								
	01_TERMINAL PARTENZE_SICUREZZA & ENTI DI STATO								
	1.MI.01A_Parete interna divisoria in pannelli ALFA								
	R-00_Piano Terra-Rustico 1 * (9.70)		1,000			9,700	9,700		
	R-00_Piano Terra-Rustico 1 * (10.25)		1,000			10,250	10,250		
	R-01_Piano Mezzanino-Rustico 1 * (22.57)		1,000			22,570	22,570		
	R-01_Piano Mezzanino-Rustico 1 * (1.56)		1,000			1,560	1,560		
	R-01_Piano Mezzanino-Rustico 1 * (1.56)		1,000			1,560	1,560		
	Totale	m²					45,640	169,87000	7 752,87
30981 AP-E.ARC.034	1.MI.01B_Parete in pannelli di cls vibrocompresso, lastra di fibrogesso e rivestimento in gres - sp. tot. 25,3 cm								
	01_TERMINAL PARTENZE_SICUREZZA & ENTI DI STATO								
	1.MI.01B_Parete interna divisoria in pannelli ALFA + controparete + riv. ceramico								
	R-00_Piano Terra-Rustico 1 * (7.09)		1,000			7,090	7,090		
	Totale	m²					7,090	222,49000	1 577,45
30982 AP-E.ARC.035	1.MI.01C_Parete in pannelli di cls vibrocompresso, controparete con doppia lastra di cartongesso di cui una fibrorinforzata e pannello in legno - sp. tot. 25,1 cm								
	01_TERMINAL PARTENZE_SICUREZZA & ENTI DI STATO								
	1.MI.01C_Parete interna divisoria in pannelli ALFA + controparete + riv. pannello								
	F-00_Piano Terra-Finito 1 * (21.99)		1,000			21,990	21,990		
	Totale	m²					21,990	222,78000	4 898,93
31120	1.MI.02A_Parete con doppie lastre di cartongesso su entrambi i lati e doppio								
	A RIPORTARE OPERE ARCHITETTONICHE								**14 229,25**
	A RIPORTARE SICUREZZA & ENTI DI STATO								**14 229,25**
	A RIPORTARE TERMINAL PARTENZE								***48 846 765,1***
	A RIPORTARE								49 100 221,75

COMPUTO METRICO ESTIMATIVO

L1 - TERMINAL

01 - TERMINAL PARTENZE

007 - SICUREZZA & ENTI DI STATO

ARC - OPERE ARCHITETTONICHE

N. ARTICOLO	INDICAZIONE DEI LAVORI E DELLE PROVVISTE	U.M.	DIMENSIONI				QUANTITA'	PREZZO	IMPORTO
			SIMILI	LUNG.	LARG.	ALT.			
	RIPORTO								49 100 221,75
AP-E.ARC.036	isolante interno - sp. tot 16,5 cm								
	01_TERMINAL PARTENZE_SICUREZZA & ENTI DI STATO								
	1.MI.02A_Parete interna divisoria in cartongesso senza finitura_1 lato								
	R-00_Piano Terra-Rustico 1 * (12.62)		1,000			12,620	12,620		
	R-00_Piano Terra-Rustico 1 * (9.70)		1,000			9,700	9,700		
	R-00_Piano Terra-Rustico 1 * (12.42)		1,000			12,420	12,420		
	F-00_Piano Terra-Finito 1 * (1.21)		1,000			1,210	1,210		
	F-00_Piano Terra-Finito 1 * (1.77)		1,000			1,770	1,770		
	F-00_Piano Terra-Finito 1 * (2.70)		1,000			2,700	2,700		
	R-00_Piano Terra-Rustico 1 * (15.57)		1,000			15,570	15,570		
	R-00_Piano Terra-Rustico 1 * (12.62)		1,000			12,620	12,620		
	R-00_Piano Terra-Rustico 1 * (9.36)		1,000			9,360	9,360		
	R-00_Piano Terra-Rustico 1 * (5.03)		1,000			5,030	5,030		
	F-00_Piano Terra-Finito 1 * (5.57)		1,000			5,570	5,570		
	F-00_Piano Terra-Finito 1 * (12.17)		1,000			12,170	12,170		
	F-00_Piano Terra-Finito 1 * (2.48)		1,000			2,480	2,480		
	Totale	m²					103,220	175,31000	18 095,50
31160 AP-E.ARC.037	1.MI.02B_Parete con doppia lastra di cartongesso su un lato , singola lastra con rivestimento in gres sull'altra e doppio isolante interno - sp. tot 16,8 cm								
	01_TERMINAL PARTENZE_SICUREZZA & ENTI DI STATO								
	1.MI.02B_Parete interna divisoria in cartongesso + riv. ceramico								
	R-00_Piano Terra-Rustico 1 * (11.93)		1,000			11,930	11,930		
	R-00_Piano Terra-Rustico 1 * (12.62)		1,000			12,620	12,620		
	R-00_Piano Terra-Rustico 1 * (12.70)		1,000			12,700	12,700		
	R-00_Piano Terra-Rustico 1 * (9.70)		1,000			9,700	9,700		
	A RIPORTARE OPERE ARCHITETTONICHE								**32 324,75**
	A RIPORTARE SICUREZZA & ENTI DI STATO								**32 324,75**
	A RIPORTARE TERMINAL PARTENZE								***48 864 860,6***
	A RIPORTARE								49 118 317,25

COMPUTO METRICO ESTIMATIVO

L1 - TERMINAL

01 - TERMINAL PARTENZE

007 - SICUREZZA & ENTI DI STATO

ARC - OPERE ARCHITETTONICHE

N. ARTICOLO	INDICAZIONE DEI LAVORI E DELLE PROVVISTE	U.M.	DIMENSIONI				QUANTITA'	PREZZO	IMPORTO
			SIMILI	LUNG.	LARG.	ALT.			
	RIPORTO								49 118 317,25
	Totale	m²					46,950	253,91000	11 921,07
31210 AP-E.ARC.039	1.MI.02D_Parete con doppia lastra di cartongesso su un lato, pannello in legno truciolare sull'altro ed interposto doppio strato di isolante interno - sp. tot . 20,3 cm								
	01_TERMINAL PARTENZE_SICUREZZA & ENTI DI STATO								
	1.MI.02D_Parete interna divisoria in cartongesso + riv. pannello								
	F-00_Piano Terra-Finito 1 * (57.55)		1,000			57,550	57,550		
	F-00_Piano Terra-Finito 1 * (2.07)		1,000			2,070	2,070		
	F-00_Piano Terra-Finito 1 * (6.24)		1,000			6,240	6,240		
	F-00_Piano Terra-Finito 1 * (14.86)		1,000			14,860	14,860		
	F-00_Piano Terra-Finito 1 * (8.22)		1,000			8,220	8,220		
	F-00_Piano Terra-Finito 1 * (13.22)		1,000			13,220	13,220		
	F-00_Piano Terra-Finito 1 * (12.79)		1,000			12,790	12,790		
	F-00_Piano Terra-Finito 1 * (73.44)		1,000			73,440	73,440		
	F-00_Piano Terra-Finito 1 * (10.74)		1,000			10,740	10,740		
	Totale	m²					199,130	189,89000	37 812,80
31250 AP-E.ARC.041	1.MI.03A_Parete con singola lastra di cartongesso e rivestimento in gres su un lato , doppia lastra di cartongesso sull'altra, interposta intercapedine con doppio strato di isolante - sp. tot 28,8 cm								
	01_TERMINAL PARTENZE_SICUREZZA & ENTI DI STATO								
	1.MI.03A_Parete interna divisoria in cartongesso x WC								
	R-00_Piano Terra-Rustico 1 * (12.62)		1,000			12,620	12,620		
	Totale	m²					12,620	259,55000	3 275,52
31300 AP-E.ARC.044	1.MI.04A_Parete con singola lastra di cartongesso idrorepellente e rivestimento in gres su entrambi i lati, con interposto strato di isolante - sp. tot. 11,0 cm								
	A RIPORTARE OPERE ARCHITETTONICHE								**85 334,14**
	A RIPORTARE SICUREZZA & ENTI DI STATO								**85 334,14**
	A RIPORTARE TERMINAL PARTENZE								***48 917 870,0***
	A RIPORTARE								49 171 326,64

COMPUTO METRICO ESTIMATIVO

L1 - TERMINAL

01 - TERMINAL PARTENZE

007 - SICUREZZA & ENTI DI STATO

ARC - OPERE ARCHITETTONICHE

N. ARTICOLO	INDICAZIONE DEI LAVORI E DELLE PROVVISTE	U.M.	DIMENSIONI				QUANTITA'	PREZZO	IMPORTO
			SIMILI	LUNG.	LARG.	ALT.			
	RIPORTO								49 171 326,64
	01_TERMINAL PARTENZE_SICUREZZA & ENTI DI STATO								
	1.MI.04A_finish wrap_Parete interna divisoria in cartongesso + riv. ceramico 2								
	F-00_Piano Terra-Finito 1 * (1.49)		1,000			1,490	1,490		
	F-00_Piano Terra-Finito 1 * (1.49)		1,000			1,490	1,490		
	R-00_Piano Terra-Rustico 1 * (6.12)		1,000			6,120	6,120		
	F-00_Piano Terra-Finito 1 * (5.28)		1,000			5,280	5,280		
	F-00_Piano Terra-Finito 1 * (5.28)		1,000			5,280	5,280		
	F-00_Piano Terra-Finito 1 * (6.54)		1,000			6,540	6,540		
	F-00_Piano Terra-Finito 1 * (5.08)		1,000			5,080	5,080		
	F-00_Piano Terra-Finito 1 * (5.08)		1,000			5,080	5,080		
	F-00_Piano Terra-Finito 1 * (5.08)		1,000			5,080	5,080		
	Totale	m²					41,440	211,32000	8 757,10
31310 AP-E.ARC.045	1.MI.04B_Parete con singola lastra di cartongesso idrorepellente e rivestimento in gres su singolo lato, con strato di isolante - sp. tot. 8,0 cm								
	01_TERMINAL PARTENZE_SICUREZZA & ENTI DI STATO								
	1.MI.04B_Controparete in cartongesso + riv. ceramico								
	F-00_Piano Terra-Finito 1 * (2.19)		1,000			2,190	2,190		
	F-00_Piano Terra-Finito 1 * (2.88)		1,000			2,880	2,880		
	F-00_Piano Terra-Finito 1 * (1.97)		1,000			1,970	1,970		
	F-00_Piano Terra-Finito 1 * (0.72)		1,000			0,720	0,720		
	F-00_Piano Terra-Finito 1 * (1.79)		1,000			1,790	1,790		
	Totale	m²					9,550	204,94000	1 957,18
31370 AP-E.ARC.047	1.MI.06A_Controparete con doppia lastra di cartongesso e strato di isolante - sp. tot. 7,8 cm								
	01_TERMINAL PARTENZE_SICUREZZA & ENTI DI STATO								
	A RIPORTARE OPERE ARCHITETTONICHE								**96 048,42**
	A RIPORTARE SICUREZZA & ENTI DI STATO								**96 048,42**
	A RIPORTARE TERMINAL PARTENZE								***48 928 584,3***
	A RIPORTARE								49 182 040,92

COMPUTO METRICO ESTIMATIVO

L1 - TERMINAL

01 - TERMINAL PARTENZE

007 - SICUREZZA & ENTI DI STATO

ARC - OPERE ARCHITETTONICHE

N. ARTICOLO	INDICAZIONE DEI LAVORI E DELLE PROVVISTE	U.M.	DIMENSIONI				QUANTITA'	PREZZO	IMPORTO
			SIMILI	LUNG.	LARG.	ALT.			
	RIPORTO								49 182 040,92
	1.MI.06A_Controparete verticale per setto portante corpo scala								
	R-00_Piano Terra-Rustico 1 * (37.98)		1,000			37,980	37,980		
	F-00_Piano Terra-Finito 1 * (8.10)		1,000			8,100	8,100		
	Totale	m²					46,080	104,73000	4 825,96
31460 AP-E.ARC.049	1.MI.08A_Controparete con doppia lastra di cartongesso su entrambi i lati, sottostruttura in acciaio zincato e strato di isolante interposti - sp. tot. 20,3 cm								
	01_TERMINAL PARTENZE_SICUREZZA & ENTI DI STATO								
	1.MI.08A_Controparete in cartongesso + pittura								
	F-00_Piano Terra-Finito 1 * (0.86)		1,000			0,860	0,860		
	F-00_Piano Terra-Finito 1 * (0.86)		1,000			0,860	0,860		
	F-00_Piano Terra-Finito 1 * (0.86)		1,000			0,860	0,860		
	F-00_Piano Terra-Finito 1 * (0.86)		1,000			0,860	0,860		
	F-00_Piano Terra-Finito 1 * (0.86)		1,000			0,860	0,860		
	F-00_Piano Terra-Finito 1 * (0.86)		1,000			0,860	0,860		
	Totale	m²					5,160	186,59000	962,80
31530 AP-E.ARC.051	1.MI.08C_Controparete con doppia lastra di cartongesso su entrambi i lati, sottostruttura in acciaio zincato e strato di isolante interposti - sp. tot. 15,3 cm								
	01_TERMINAL PARTENZE_SICUREZZA & ENTI DI STATO								
	1.MI.08C_Controparete in cartongesso + pittura								
	R-00_Piano Terra-Rustico 1 * (65.83)		1,000			65,830	65,830		
	R-00_Piano Terra-Rustico 1 * (60.86)		1,000			60,860	60,860		
	R-00_Piano Terra-Rustico 1 * (52.51)		1,000			52,510	52,510		
	Totale	m²					179,200	178,53000	31 992,58
31531 AP-E.ARC.054	1.MI.12A_Parete con doppia lastra di cartongesso sul lato interno e muratura in blocchi armati di cls sul lato esterno con interposto strato di isolante - sp. tot. 33,0								
	A RIPORTARE OPERE ARCHITETTONICHE								**133 829,76**
	A RIPORTARE SICUREZZA & ENTI DI STATO								**133 829,76**
	A RIPORTARE TERMINAL PARTENZE								***48 966 365,6***
	A RIPORTARE								49 219 822,26

COMPUTO METRICO ESTIMATIVO

L1 - TERMINAL

01 - TERMINAL PARTENZE

007 - SICUREZZA & ENTI DI STATO

ARC - OPERE ARCHITETTONICHE

N. ARTICOLO	INDICAZIONE DEI LAVORI E DELLE PROVVISTE	U.M.	DIMENSIONI				QUANTITA'	PREZZO	IMPORTO
			SIMILI	LUNG.	LARG.	ALT.			
	RIPORTO								49 219 822,26
	cm								
	01_TERMINAL PARTENZE_SICUREZZA & ENTI DI STATO								
	1.MI.12A_Parete interna divisoria in pannelli BLOX + controparete								
	F-00_Piano Terra-Finito 1 * (47.89)		1,000			47,890	47,890		
	R-01_Piano Mezzanino-Rustico 1 * (97.39)		1,000			97,390	97,390		
	F-00_Piano Terra-Finito 1 * (13.10)		1,000			13,100	13,100		
	F-00_Piano Terra-Finito 1 * (15.38)		1,000			15,380	15,380		
	F-00_Piano Terra-Finito 1 * (5.56)		1,000			5,560	5,560		
	F-00_Piano Terra-Finito 1 * (2.93)		1,000			2,930	2,930		
	R-01_Piano Mezzanino-Rustico 1 * (92.60)		1,000			92,600	92,600		
	R-01_Piano Mezzanino-Rustico 1 * (6.43)		1,000			6,430	6,430		
	Totale	m²					281,280	231,34000	65 071,32
31532 AP-E.ARC.055	1.MI.12B_Parete con doppia lastra di cartongesso e rivestimento in gres sul lato interno, muratura in blocchi armati di cls e pannello in legno sul lato esteno con interposto strato di isolante - sp. tot. 33,3 cm								
	01_TERMINAL PARTENZE_SICUREZZA & ENTI DI STATO								
	1.MI.12B_Parete interna divisoria in pannelli BLOX + controparete + riv. ceramico								
	R-00_Piano Terra-Rustico 1 * (11.11)		1,000			11,110	11,110		
	Totale	m²					11,110	260,50000	2 894,16
31533 AP-E.ARC.056	1.MI.12C_Parete con doppia lastra di cartongesso sul lato interno, muratura in blocchi armati di cls e pannellatura in legno sul lato esterno ed interposto isolante- sp. tot. 33,1 cm								
	01_TERMINAL PARTENZE_SICUREZZA & ENTI DI STATO								
	1.MI.12C_NoFin(x1)_Parete interna divisoria in pannelli BLOX + controparete + riv. pannello								
	R-00_Piano Terra-Rustico 1 * (13.05)		1,000			13,050	13,050		
	A RIPORTARE OPERE ARCHITETTONICHE								**201 795,24**
	A RIPORTARE SICUREZZA & ENTI DI STATO								**201 795,24**
	A RIPORTARE TERMINAL PARTENZE								***49 034 331,1***
	A RIPORTARE								49 287 787,74

COMPUTO METRICO ESTIMATIVO

L1 - TERMINAL

01 - TERMINAL PARTENZE

007 - SICUREZZA & ENTI DI STATO

ARC - OPERE ARCHITETTONICHE

N. ARTICOLO	INDICAZIONE DEI LAVORI E DELLE PROVVISTE	U.M.	DIMENSIONI				QUANTITA'	PREZZO	IMPORTO
			SIMILI	LUNG.	LARG.	ALT.			
	RIPORTO								49 287 787,74
	R-00_Piano Terra-Rustico 1 * (7.63)		1,000			7,630	7,630		
	R-00_Piano Terra-Rustico 1 * (6.17)		1,000			6,170	6,170		
	R-00_Piano Terra-Rustico 1 * (66.61)		1,000			66,610	66,610		
	F-00_Piano Terra-Finito 1 * (28.95)		1,000			28,950	28,950		
	F-00_Piano Terra-Finito 1 * (8.50)		1,000			8,500	8,500		
	F-00_Piano Terra-Finito 1 * (3.64)		1,000			3,640	3,640		
	F-00_Piano Terra-Finito 1 * (44.05)		1,000			44,050	44,050		
	F-00_Piano Terra-Finito 1 * (22.69)		1,000			22,690	22,690		
	F-00_Piano Terra-Finito 1 * (9.29)		1,000			9,290	9,290		
	F-00_Piano Terra-Finito 1 * (9.19)		1,000			9,190	9,190		
	Totale	m²					219,770	266,29000	58 522,55
31534 AP-E.ARC.057	1.MI.12D_Parete con singola lastra di cartongesso e rivestimento in gres sul lato interno, muratura in blocchi armati di cls e pannellatura in legno sul lato esterno, ed interposto isolante- sp. tot. 33,3 cm								
	01_TERMINAL PARTENZE_SICUREZZA & ENTI DI STATO								
	1.MI.12D_Parete interna divisoria in pannelli ALFA + controparete + riv. ceramico + riv. pannello								
	R-00_Piano Terra-Rustico 1 * (10.55)		1,000			10,550	10,550		
	R-00_Piano Terra-Rustico 1 * (28.60)		1,000			28,600	28,600		
	Totale	m²					39,150	295,43000	11 566,08
31535 AP-E.ARC.052	1.MI.09_Controparete con doppia lastra di cartongesso e strato isolante sul lato esterno, muratura in cls vibrocompresso su quello esterno- sp. tot. 19,8 cm								
	01_TERMINAL PARTENZE_SICUREZZA & ENTI DI STATO								
	1.MI.09_Controparete in pannelli ALFA + pittura								
	R-00_Piano Terra-Rustico 1 * (17.19)		1,000			17,190	17,190		
	F-00_Piano Terra-Finito 1 * (2.25)		1,000			2,250	2,250		
	A RIPORTARE OPERE ARCHITETTONICHE								**271 883,87**
	A RIPORTARE SICUREZZA & ENTI DI STATO								**271 883,87**
	A RIPORTARE TERMINAL PARTENZE								***49 104 419,7***
	A RIPORTARE								49 357 876,37

COMPUTO METRICO ESTIMATIVO

L1 - TERMINAL

01 - TERMINAL PARTENZE

007 - SICUREZZA & ENTI DI STATO

ARC - OPERE ARCHITETTONICHE

N. ARTICOLO	INDICAZIONE DEI LAVORI E DELLE PROVVISTE	U.M.	DIMENSIONI				QUANTITA'	PREZZO	IMPORTO
			SIMILI	LUNG.	LARG.	ALT.			
	RIPORTO								49 357 876,37
	F-00_Piano Terra-Finito 1 * (3.10)		1,000			3,100	3,100		
	F-00_Piano Terra-Finito 1 * (2.92)		1,000			2,920	2,920		
	F-00_Piano Terra-Finito 1 * (1.99)		1,000			1,990	1,990		
	Totale	m²					27,450	165,06000	4 530,90
31840 AP-E.ARC.108	1.VL.01B_Veletta in pannelli di cls vibrocompresso - sp. tot. 12,3 cm								
	01_TERMINAL PARTENZE_SICUREZZA & ENTI DI STATO								
	1.VL.01B_veletta pannelli ALFA + pittura								
	I-01a_Piano Mezzanino-Intradosso H270 1 * (5.020)		1,000			5,020	5,020		
	Totale	m²					5,020	67,07000	336,69
31980 CAL25_01.C02.003.006	in cartongesso e pannello di lana di roccia (MW, UNI EN 13162:2015) spessore mm. 10-13 (cartongesso) + mm. 50 (lana di roccia)								
	01_TERMINAL PARTENZE_SICUREZZA & ENTI DI STATO								
	1.VL.02A_veletta ctgs 1 orditura								
	F-01_Piano Mezzanino-Finito 1 * (5.03)		1,000			5,030	5,030		
	F-01_Piano Mezzanino-Finito 1 * (5.03)		1,000			5,030	5,030		
	F-01_Piano Mezzanino-Finito 1 * (5.03)		1,000			5,030	5,030		
	F-01_Piano Mezzanino-Finito 1 * (5.03)		1,000			5,030	5,030		
	F-01_Piano Mezzanino-Finito 1 * (5.39)		1,000			5,390	5,390		
	F-01_Piano Mezzanino-Finito 1 * (5.39)		1,000			5,390	5,390		
	F-01_Piano Mezzanino-Finito 1 * (5.39)		1,000			5,390	5,390		
	F-01_Piano Mezzanino-Finito 1 * (5.39)		1,000			5,390	5,390		
	Totale	m²					41,680	129,49046	5 397,16
32080 AP-E.ARC.113	1.VL.03A_Veletta con lastre di cartongesso e doppio strato di isolante in lana minerale sp. 5 cm interposto sul lato interno, pannello in legno su quello esterno -								
	A RIPORTARE OPERE ARCHITETTONICHE								**282 148,62**
	A RIPORTARE SICUREZZA & ENTI DI STATO								**282 148,62**
	A RIPORTARE TERMINAL PARTENZE								***49 114 684,5***
	A RIPORTARE								49 368 141,12

COMPUTO METRICO ESTIMATIVO

L1 - TERMINAL

01 - TERMINAL PARTENZE

007 - SICUREZZA & ENTI DI STATO

ARC - OPERE ARCHITETTONICHE

N. ARTICOLO	INDICAZIONE DEI LAVORI E DELLE PROVVISTE	U.M.	DIMENSIONI				QUANTITA'	PREZZO	IMPORTO
			SIMILI	LUNG.	LARG.	ALT.			
	RIPORTO								49 368 141,12
	sp. tot. 18,8 cm								
	01_TERMINAL PARTENZE_SICUREZZA & ENTI DI STATO								
	1.VL.03A_veletta ctgs 2 orditure + riv. pannello								
	I-01a_Piano Mezzanino-Intradosso H270 1 * (3.68)		1,000			3,680	3,680		
	I-01a_Piano Mezzanino-Intradosso H270 1 * (13.69)		1,000			13,690	13,690		
	I-01a_Piano Mezzanino-Intradosso H270 1 * (11.87)		1,000			11,870	11,870		
	Totale	m²					29,240	198,20000	5 795,37
32110 AP-E.ARC.114	1.VL.03B_Veletta con lastra singola di cartongesso sul lato interno e doppia su quello esterno, con doppio strato di isolante in lana minerale sp. 5 cm interposto - sp. tot. 15,0 cm								
	01_TERMINAL PARTENZE_SICUREZZA & ENTI DI STATO								
	1.VL.03B_NoFin(x1)_veletta ctgs 2 orditure + pittura								
	I-01a_Piano Mezzanino-Intradosso H270 1 * (13.77)		1,000			13,770	13,770		
	I-01a_Piano Mezzanino-Intradosso H270 1 * (16.81)		1,000			16,810	16,810		
	I-01c_Piano Mezzanino-Intradosso H500 1 * (12.75)		1,000			12,750	12,750		
	I-01a_Piano Mezzanino-Intradosso H270 1 * (13.28)		1,000			13,280	13,280		
	I-01a_Piano Mezzanino-Intradosso H270 1 * (4.27)		1,000			4,270	4,270		
	I-01a_Piano Mezzanino-Intradosso H270 1 * (2.04)		1,000			2,040	2,040		
	I-01a_Piano Mezzanino-Intradosso H270 1 * (12.18)		1,000			12,180	12,180		
	I-01a_Piano Mezzanino-Intradosso H270 1 * (13.69)		1,000			13,690	13,690		
	Totale	m²					88,790	180,81000	16 054,12
32180 AP-E.ARC.115	1.VL.03C_Veletta con lastra singola di cartongesso se entrambi i lati e doppio strato di isolante in lana minerale sp. 5 interposto tra le lastre, - sp. tot. 13,5 cm								
	01_TERMINAL PARTENZE_SICUREZZA & ENTI DI STATO								
	1.VL.03C_veletta ctgs 2 orditure								
	A RIPORTARE OPERE ARCHITETTONICHE								**303 998,11**
	A RIPORTARE SICUREZZA & ENTI DI STATO								**303 998,11**
	A RIPORTARE TERMINAL PARTENZE								***49 136 534,0***
	A RIPORTARE								49 389 990,61

COMPUTO METRICO ESTIMATIVO

L1 - TERMINAL

01 - TERMINAL PARTENZE

007 - SICUREZZA & ENTI DI STATO

ARC - OPERE ARCHITETTONICHE

N. ARTICOLO	INDICAZIONE DEI LAVORI E DELLE PROVVISTE	U.M.	DIMENSIONI				QUANTITA'	PREZZO	IMPORTO
			SIMILI	LUNG.	LARG.	ALT.			
	RIPORTO								49 389 990,61
	I-01c_Piano Mezzanino-Intradosso H500 1 * (29.13)		1,000			29,130	29,130		
	I-01c_Piano Mezzanino-Intradosso H500 1 * (7.47)		1,000			7,470	7,470		
	I-01c_Piano Mezzanino-Intradosso H500 1 * (8.03)		1,000			8,030	8,030		
	Totale	m²					44,630	131,70000	5 877,77
32181 AP-E.ARC.119	1.VL.07A_Veletta in muratura di blocchi armati di cls - sp. tot. 20,0 cm								
	01_TERMINAL PARTENZE_SICUREZZA & ENTI DI STATO								
	1.VL.07A_veletta pannello BLOX								
	I-01c_Piano Mezzanino-Intradosso H500 1 * (18.28)		1,000			18,280	18,280		
	I-01c_Piano Mezzanino-Intradosso H500 1 * (22.34)		1,000			22,340	22,340		
	I-01c_Piano Mezzanino-Intradosso H500 1 * (6.95)		1,000			6,950	6,950		
	I-01c_Piano Mezzanino-Intradosso H500 1 * (12.25)		1,000			12,250	12,250		
	I-01c_Piano Mezzanino-Intradosso H500 1 * (4.47)		1,000			4,470	4,470		
	I-01c_Piano Mezzanino-Intradosso H500 1 * (7.13)		1,000			7,130	7,130		
	Totale	m²					71,420	95,23000	6 801,33
32182 AP-E.ARC.120	1.VL.07B_Veletta in muratura di blocchi armati di cls con finiture sul lato esterno - sp. tot. 20,3 cm								
	01_TERMINAL PARTENZE_SICUREZZA & ENTI DI STATO								
	1.VL.07B_NoFin(x1)_veletta pannelli BLOX + pittura								
	I-01a_Piano Mezzanino-Intradosso H270 1 * (11.34)		1,000			11,340	11,340		
	I-01a_Piano Mezzanino-Intradosso H270 1 * (7.83)		1,000			7,830	7,830		
	I-01a_Piano Mezzanino-Intradosso H270 1 * (13.05)		1,000			13,050	13,050		
	I-01a_Piano Mezzanino-Intradosso H270 1 * (17.68)		1,000			17,680	17,680		
	I-01a_Piano Mezzanino-Intradosso H270 1 * (11.16)		1,000			11,160	11,160		
	I-01b_Piano Mezzanino-Intradosso H400 1 * (5.59)		1,000			5,590	5,590		
	A RIPORTARE OPERE ARCHITETTONICHE								**316 677,21**
	A RIPORTARE SICUREZZA & ENTI DI STATO								**316 677,21**
	A RIPORTARE TERMINAL PARTENZE								***49 149 213,1***
	A RIPORTARE								49 402 669,71

COMPUTO METRICO ESTIMATIVO

L1 - TERMINAL

01 - TERMINAL PARTENZE

007 - SICUREZZA & ENTI DI STATO

ARC - OPERE ARCHITETTONICHE

N. ARTICOLO	INDICAZIONE DEI LAVORI E DELLE PROVVISTE	U.M.	DIMENSIONI				QUANTITA'	PREZZO	IMPORTO
			SIMILI	LUNG.	LARG.	ALT.			
	RIPORTO								49 402 669,71
	Totale	m²					66,650	110,92000	7 392,82
32183 AP-E.ARC.121	1.VL.07C_Veletta in muratura di blocchi armati di cls e pannello di rivestimento in legno - sp. tot. 25,3 cm								
	01_TERMINAL PARTENZE_SICUREZZA & ENTI DI STATO								
	1.VL.07C_veletta pannello BLOX + riv. pannello								
	I-01a_Piano Mezzanino-Intradosso H270 1 * (34.73)		1,000			34,730	34,730		
	I-01a_Piano Mezzanino-Intradosso H270 1 * (6.35)		1,000			6,350	6,350		
	I-01a_Piano Mezzanino-Intradosso H270 1 * (57.80)		1,000			57,800	57,800		
	I-01b_Piano Mezzanino-Intradosso H400 1 * (13.08)		1,000			13,080	13,080		
	I-01b_Piano Mezzanino-Intradosso H400 1 * (2.99)		1,000			2,990	2,990		
	Totale	m²					114,950	171,45000	19 708,18
32184 AP-E.ARC.126	1.VS.02_Veletta strutturale a singola orditura metallica- sp. tot. 5,0 cm								
	01_TERMINAL PARTENZE_SICUREZZA & ENTI DI STATO								
	1.VS.02_veletta strutturale 1 orditura								
	I-01c_Piano Mezzanino-Intradosso H500 1 * (8.65)		1,000			8,650	8,650		
	I-01c_Piano Mezzanino-Intradosso H500 1 * (9.00)		1,000			9,000	9,000		
	I-01c_Piano Mezzanino-Intradosso H500 1 * (8.89)		1,000			8,890	8,890		
	I-01c_Piano Mezzanino-Intradosso H500 1 * (8.89)		1,000			8,890	8,890		
	I-01c_Piano Mezzanino-Intradosso H500 1 * (8.99)		1,000			8,990	8,990		
	I-01c_Piano Mezzanino-Intradosso H500 1 * (48.27)		1,000			48,270	48,270		
	Totale	m²					92,690	38,20000	3 540,76
34400 AP-E.ARC.144	1.DI.02 - Balaustra mobile in pannelli di vetro - H 230 cm								
	01_TERMINAL PARTENZE_SICUREZZA & ENTI DI STATO								
	A RIPORTARE OPERE ARCHITETTONICHE								**347 318,97**
	A RIPORTARE SICUREZZA & ENTI DI STATO								**347 318,97**
	A RIPORTARE TERMINAL PARTENZE								***49 179 854,8***
	A RIPORTARE								49 433 311,47

COMPUTO METRICO ESTIMATIVO

L1 - TERMINAL

01 - TERMINAL PARTENZE

007 - SICUREZZA & ENTI DI STATO

ARC - OPERE ARCHITETTONICHE

N. ARTICOLO	INDICAZIONE DEI LAVORI E DELLE PROVVISTE	U.M.	DIMENSIONI				QUANTITA'	PREZZO	IMPORTO
			SIMILI	LUNG.	LARG.	ALT.			
	RIPORTO								49 433 311,47
	1.DI.02_Partizione verticale mobile in pannelli in plexiglass, pali verticali a sezione circolare e montanti orizzontali a sezione rettangolare - H230								
	F-00_Piano Terra-Finito 1 * (42.09)		1,000	42,090			42,090		
	1 * (7.95)		1,000	7,950			7,950		
	1 * (10.41)		1,000	10,410			10,410		
	1 * (10.41)		1,000	10,410			10,410		
	1 * (10.41)		1,000	10,410			10,410		
	1 * (5.04)		1,000	5,040			5,040		
	1 * (3.20)		1,000	3,200			3,200		
	1 * (8.65)		1,000	8,650			8,650		
	1 * (8.65)		1,000	8,650			8,650		
	1 * (8.65)		1,000	8,650			8,650		
	Totale	m					115,460	357,40000	41 265,40
	Totale 022 - PARTIZIONI INTERNE Euro								**388 584,37**
	023 - MASSETTI								
32310 CAL25_01.E05.015.001	Massetto di sottofondo di malta di cemento tipo 32.5 dosato a 300 kg per 1,00 m di sabbia per piano di posa di pavimentazioni sottili (linoleum, gomma, piastrelle resilienti, ecc.) dato in opera ben battuto, livellato e lisciato perfettamente. Spesso								
	01_TERMINAL PARTENZE_SICUREZZA & ENTI DI STATO								
	1.MS.01_Massetto gettato in opera (o equivalenti) - sp. 4 cm								
	R-00_Piano Terra-Rustico 1 * (1919.91)		1,000			1 919,910	1 919,910		
	R-00_Piano Terra-Rustico 1 * (140.85)		1,000			140,850	140,850		
	R-01_Piano Mezzanino-Rustico 1 * (752.39)		1,000			752,390	752,390		
	Totale	m²					2 813,150	16,25729	45 734,20
	A RIPORTARE OPERE ARCHITETTONICHE								**434 318,57**
	A RIPORTARE SICUREZZA & ENTI DI STATO								**434 318,57**
	A RIPORTARE TERMINAL PARTENZE								***49 266 854,4***
	A RIPORTARE								49 520 311,07

COMPUTO METRICO ESTIMATIVO

L1 - TERMINAL

01 - TERMINAL PARTENZE

007 - SICUREZZA & ENTI DI STATO

ARC - OPERE ARCHITETTONICHE

N. ARTICOLO	INDICAZIONE DEI LAVORI E DELLE PROVVISTE	U.M.	DIMENSIONI				QUANTITA'	PREZZO	IMPORTO
			SIMILI	LUNG.	LARG.	ALT.			
	RIPORTO								49 520 311,07
	Totale 023 - MASSETTI Euro								**45 734,20**
	026 - PAVIMENTI								
34570 AP-E.ARC.179	PT-SC_Pavimento ceramico in gres dim. 120x60 cm								
	01_TERMINAL PARTENZE_SICUREZZA & ENTI DI STATO								
	1.PT.01_Pavimento ceramico in lastre gres porcellanato effetto pietra a tonalità chiara - 120x60 cm (da definire)								
	F-00_Piano Terra-Finito 1 * (1849.31)		1,000			1 849,310	1 849,310		
	Totale	m²					1 849,310	64,63000	119 520,91
34580 AP-E.ARC.179	PT-SC_Pavimento ceramico in gres dim. 120x60 cm								
	01_TERMINAL PARTENZE_SICUREZZA & ENTI DI STATO								
	1.PT.03_Pavimento ceramico in lastre gres porcellanato effetto cemento a tonalità neutra - 120x60 cm (da definire)								
	F-00_Piano Terra-Finito 1 * (29.68)		1,000			29,680	29,680		
	F-00_Piano Terra-Finito 1 * (13.39)		1,000			13,390	13,390		
	F-00_Piano Terra-Finito 1 * (16.00)		1,000			16,000	16,000		
	F-00_Piano Terra-Finito 1 * (14.86)		1,000			14,860	14,860		
	F-00_Piano Terra-Finito 1 * (15.24)		1,000			15,240	15,240		
	F-00_Piano Terra-Finito 1 * (9.93)		1,000			9,930	9,930		
	F-00_Piano Terra-Finito 1 * (21.75)		1,000			21,750	21,750		
	F-00_Piano Terra-Finito 1 * (35.85)		1,000			35,850	35,850		
	Totale	m²					156,700	64,63000	10 127,52
34590	PT-SC_Pavimento ceramico in gres dim. 120x60 cm								
	A RIPORTARE OPERE ARCHITETTONICHE								**563 967,00**
	A RIPORTARE SICUREZZA & ENTI DI STATO								**563 967,00**
	A RIPORTARE TERMINAL PARTENZE								***49 396 502,8***
	A RIPORTARE								49 649 959,50

COMPUTO METRICO ESTIMATIVO

L1 - TERMINAL

01 - TERMINAL PARTENZE

007 - SICUREZZA & ENTI DI STATO

ARC - OPERE ARCHITETTONICHE

N. ARTICOLO	INDICAZIONE DEI LAVORI E DELLE PROVVISTE	U.M.	DIMENSIONI				QUANTITA'	PREZZO	IMPORTO
			SIMILI	LUNG.	LARG.	ALT.			
	RIPORTO								49 649 959,50
AP-E.ARC.179									
	01_TERMINAL PARTENZE_SICUREZZA & ENTI DI STATO								
	1.PT.04_Pavimento ceramico in lastre gres porcellanato effetto pietra a tonalità neutra - 120x60 cm (da definire)								
	F-00_Piano Terra-Finito 1 * (18.46)		1,000			18,460	18,460		
	F-00_Piano Terra-Finito 1 * (19.41)		1,000			19,410	19,410		
	Totale	m²					37,870	64,63000	2 447,54
34600	PT-SC_Pavimento ceramico in gres dim. 120x60 cm								
AP-E.ARC.179									
	01_TERMINAL PARTENZE_SICUREZZA & ENTI DI STATO								
	1.PT.05_Pavimento ceramico in lastre gres porcellanato effetto cemento a tonalità scura - 120x60 cm (da definire)								
	F-01_Piano Mezzanino-Finito 1 * (37.21)		1,000			37,210	37,210		
	F-01_Piano Mezzanino-Finito 1 * (10.92)		1,000			10,920	10,920		
	Totale	m²					48,130	64,63000	3 110,64
	Totale 026 - PAVIMENTI Euro								**135 206,61**
	027 - RIVESTIMENTI								
31650	1.PL.01_ Carter di rivestimento costituito da telaio in acciaio zincato e pannello in fibrogesso ad alta resitenza meccanica - sp. 6,5 cm								
AP-E.ARC.010									
	01_TERMINAL PARTENZE_SICUREZZA & ENTI DI STATO								
	1.PL.01_Carter in cartongesso								
	F-00_Piano Terra-Finito 1 * (0.58)		1,000			0,580	0,580		
	Totale	m²					0,580	112,08000	65,01
	A RIPORTARE OPERE ARCHITETTONICHE								**569 590,19**
	A RIPORTARE SICUREZZA & ENTI DI STATO								**569 590,19**
	A RIPORTARE TERMINAL PARTENZE								***49 402 126,0***
	A RIPORTARE								49 655 582,69

COMPUTO METRICO ESTIMATIVO

L1 - TERMINAL

01 - TERMINAL PARTENZE

007 - SICUREZZA & ENTI DI STATO

ARC - OPERE ARCHITETTONICHE

N. ARTICOLO	INDICAZIONE DEI LAVORI E DELLE PROVVISTE	U.M.	DIMENSIONI				QUANTITA'	PREZZO	IMPORTO
			SIMILI	LUNG.	LARG.	ALT.			
	RIPORTO								49 655 582,69
31710 AP-E.ARC.011	1.PL.02_ Carter di rivestimento costituito da telaio in acciaio zincato e pannello in alluminio preverniciato - sp. 115 mm								
	01_TERMINAL PARTENZE_SICUREZZA & ENTI DI STATO								
	1.PL.02_Carter metallico e sottostruttura								
	F-00_Piano Terra-Finito 1 * (6.17)		1,000			6,170	6,170		
	F-00_Piano Terra-Finito 1 * (5.05)		1,000			5,050	5,050		
	F-00_Piano Terra-Finito 1 * (5.05)		1,000			5,050	5,050		
	F-00_Piano Terra-Finito 1 * (5.58)		1,000			5,580	5,580		
	F-00_Piano Terra-Finito 1 * (5.05)		1,000			5,050	5,050		
	F-00_Piano Terra-Finito 1 * (5.63)		1,000			5,630	5,630		
	F-00_Piano Terra-Finito 1 * (8.74)		1,000			8,740	8,740		
	F-00_Piano Terra-Finito 1 * (3.53)		1,000			3,530	3,530		
	F-00_Piano Terra-Finito 1 * (4.11)		1,000			4,110	4,110		
	F-00_Piano Terra-Finito 1 * (9.32)		1,000			9,320	9,320		
	F-00_Piano Terra-Finito 1 * (9.32)		1,000			9,320	9,320		
	F-00_Piano Terra-Finito 1 * (4.85)		1,000			4,850	4,850		
	F-00_Piano Terra-Finito 1 * (4.85)		1,000			4,850	4,850		
	F-00_Piano Terra-Finito 1 * (9.69)		1,000			9,690	9,690		
	F-00_Piano Terra-Finito 1 * (0.44)		1,000			0,440	0,440		
	F-00_Piano Terra-Finito 1 * (0.35)		1,000			0,350	0,350		
	F-00_Piano Terra-Finito 1 * (9.79)		1,000			9,790	9,790		
	F-00_Piano Terra-Finito 1 * (9.69)		1,000			9,690	9,690		
	F-00_Piano Terra-Finito 1 * (0.44)		1,000			0,440	0,440		
	F-00_Piano Terra-Finito 1 * (0.34)		1,000			0,340	0,340		
	F-00_Piano Terra-Finito 1 * (9.81)		1,000			9,810	9,810		
	F-00_Piano Terra-Finito 1 * (9.69)		1,000			9,690	9,690		
	A RIPORTARE OPERE ARCHITETTONICHE								**569 590,19**
	A RIPORTARE SICUREZZA & ENTI DI STATO								**569 590,19**
	A RIPORTARE TERMINAL PARTENZE								***49 402 126,0***
	A RIPORTARE								49 655 582,69

COMPUTO METRICO ESTIMATIVO

L1 - TERMINAL

01 - TERMINAL PARTENZE

007 - SICUREZZA & ENTI DI STATO

ARC - OPERE ARCHITETTONICHE

N. ARTICOLO	INDICAZIONE DEI LAVORI E DELLE PROVVISTE	U.M.	DIMENSIONI				QUANTITA'	PREZZO	IMPORTO
			SIMILI	LUNG.	LARG.	ALT.			
	RIPORTO								49 655 582,69
	F-00_Piano Terra-Finito 1 * (0.44)		1,000			0,440	0,440		
	F-00_Piano Terra-Finito 1 * (0.36)		1,000			0,360	0,360		
	F-00_Piano Terra-Finito 1 * (9.78)		1,000			9,780	9,780		
	F-00_Piano Terra-Finito 1 * (9.69)		1,000			9,690	9,690		
	F-00_Piano Terra-Finito 1 * (0.44)		1,000			0,440	0,440		
	F-00_Piano Terra-Finito 1 * (0.36)		1,000			0,360	0,360		
	F-00_Piano Terra-Finito 1 * (9.79)		1,000			9,790	9,790		
	F-00_Piano Terra-Finito 1 * (9.69)		1,000			9,690	9,690		
	F-00_Piano Terra-Finito 1 * (0.45)		1,000			0,450	0,450		
	F-00_Piano Terra-Finito 1 * (0.36)		1,000			0,360	0,360		
	F-00_Piano Terra-Finito 1 * (9.79)		1,000			9,790	9,790		
	F-00_Piano Terra-Finito 1 * (9.69)		1,000			9,690	9,690		
	F-00_Piano Terra-Finito 1 * (0.44)		1,000			0,440	0,440		
	F-00_Piano Terra-Finito 1 * (0.36)		1,000			0,360	0,360		
	F-00_Piano Terra-Finito 1 * (9.78)		1,000			9,780	9,780		
	F-00_Piano Terra-Finito 1 * (9.69)		1,000			9,690	9,690		
	F-00_Piano Terra-Finito 1 * (0.44)		1,000			0,440	0,440		
	F-00_Piano Terra-Finito 1 * (0.36)		1,000			0,360	0,360		
	F-00_Piano Terra-Finito 1 * (9.78)		1,000			9,780	9,780		
	F-00_Piano Terra-Finito 1 * (9.69)		1,000			9,690	9,690		
	F-00_Piano Terra-Finito 1 * (0.44)		1,000			0,440	0,440		
	F-00_Piano Terra-Finito 1 * (0.35)		1,000			0,350	0,350		
	F-00_Piano Terra-Finito 1 * (9.80)		1,000			9,800	9,800		
	Totale	m²					239,460	109,80000	26 292,71
	Totale 027 - RIVESTIMENTI Euro								**26 357,72**
	A RIPORTARE OPERE ARCHITETTONICHE								**595 882,90**
	A RIPORTARE SICUREZZA & ENTI DI STATO								**595 882,90**
	A RIPORTARE TERMINAL PARTENZE								***49 428 418,7***
	A RIPORTARE								49 681 875,40

COMPUTO METRICO ESTIMATIVO

L1 - TERMINAL

01 - TERMINAL PARTENZE

007 - SICUREZZA & ENTI DI STATO

ARC - OPERE ARCHITETTONICHE

N. ARTICOLO	INDICAZIONE DEI LAVORI E DELLE PROVVISTE	U.M.	DIMENSIONI				QUANTITA'	PREZZO	IMPORTO
			SIMILI	LUNG.	LARG.	ALT.			
	RIPORTO								49 681 875,40
	028 - CONTROSOFFITTI								
32460 AP-E.ARC.159	1.CS.05 - Controsoffitto con pannelli di cartongesso liscio su struttura metallica.								
	01_TERMINAL PARTENZE_SICUREZZA & ENTI DI STATO								
	1.CS.05_CEILING-05_Cartongesso								
	I-01a_Piano Mezzanino-Intradosso H270 1 * (4.48)		1,000			4,480	4,480		
	I-01a_Piano Mezzanino-Intradosso H270 1 * (5.61)		1,000			5,610	5,610		
	I-01a_Piano Mezzanino-Intradosso H270 1 * (4.86)		1,000			4,860	4,860		
	I-01a_Piano Mezzanino-Intradosso H270 1 * (3.87)		1,000			3,870	3,870		
	I-01a_Piano Mezzanino-Intradosso H270 1 * (3.16)		1,000			3,160	3,160		
	I-01a_Piano Mezzanino-Intradosso H270 1 * (2.08)		1,000			2,080	2,080		
	I-01a_Piano Mezzanino-Intradosso H270 1 * (3.60)		1,000			3,600	3,600		
	I-01a_Piano Mezzanino-Intradosso H270 1 * (5.90)		1,000			5,900	5,900		
	I-01a_Piano Mezzanino-Intradosso H270 1 * (13.00)		1,000			13,000	13,000		
	Totale	m²					46,560	79,01000	3 678,71
32510 AP-E.ARC.160	1.CS.06 - Pannelli fonoassorbenti incollati all'intradosso del solaio strutturale del piano mezzanino - sp. 50 mm.								
	01_TERMINAL PARTENZE_SICUREZZA & ENTI DI STATO								
	1.CS.06_CEILING-06_Isolamento in lana minerale_sp.50mm								
	IS-02_Piano Mezzanino-Intradosso Struttura 1 * (1166.40)		1,000			1 166,400	1 166,400		
	IS-02_Piano Mezzanino-Intradosso Struttura 1 * (131.04)		1,000			131,040	131,040		
	Totale	m²					1 297,440	71,04000	92 170,14
34330 AP-E.ARC.158	1.CS.01 - Controsoffitto con doghe in aggancio su struttura metallica antisismica L30 H100 senza scuretto, forma scatolata ad angolo retto - larghezza doghe 30 mm; passo doghe 100 mm								
	A RIPORTARE OPERE ARCHITETTONICHE								**691 731,75**
	A RIPORTARE SICUREZZA & ENTI DI STATO								**691 731,75**
	A RIPORTARE TERMINAL PARTENZE								***49 524 267,6***
	A RIPORTARE								49 777 724,25

COMPUTO METRICO ESTIMATIVO

L1 - TERMINAL

01 - TERMINAL PARTENZE

007 - SICUREZZA & ENTI DI STATO

ARC - OPERE ARCHITETTONICHE

N. ARTICOLO	INDICAZIONE DEI LAVORI E DELLE PROVVISTE	U.M.	DIMENSIONI				QUANTITA'	PREZZO	IMPORTO
			SIMILI	LUNG.	LARG.	ALT.			
	RIPORTO								49 777 724,25
	01_TERMINAL PARTENZE_SICUREZZA & ENTI DI STATO								
	1.CS.01_Doghe in aggancio su struttura metallica antisismica L30 H100 senza scuretto, forma scatolata ad angolo retto - larghezza doghe 30 mm; passo doghe 100 mm								
	I-01c_Piano Mezzanino-Intradosso H500 1 * (1963.69)		1,000			1 963,690	1 963,690		
	Totale	m²					1 963,690	72,20000	141 778,42
34340 NP25.22CL.PR.E.001720.080.a	Controsoffitto realizzato con listelli di alluminio preverniciato sezione a U delle dimensioni fino a 30x30x30 mm								
	01_TERMINAL PARTENZE_SICUREZZA & ENTI DI STATO								
	1.CS.02_Doghe in aggancio su struttura antisismica metallica L28,5 H14 con scuretto, forma scatolata ad angolo retto - larghezza doghe 28,5 mm; passo doghe 20 mm.								
	I-01a_Piano Mezzanino-Intradosso H270 1 * (8.47)		1,000			8,470	8,470		
	I-01a_Piano Mezzanino-Intradosso H270 1 * (3.22)		1,000			3,220	3,220		
	I-01a_Piano Mezzanino-Intradosso H270 1 * (1.81)		1,000			1,810	1,810		
	I-01a_Piano Mezzanino-Intradosso H270 1 * (1.81)		1,000			1,810	1,810		
	I-01a_Piano Mezzanino-Intradosso H270 1 * (1.81)		1,000			1,810	1,810		
	I-01a_Piano Mezzanino-Intradosso H270 1 * (9.81)		1,000			9,810	9,810		
	I-01a_Piano Mezzanino-Intradosso H270 1 * (3.50)		1,000			3,500	3,500		
	I-01a_Piano Mezzanino-Intradosso H270 1 * (2.37)		1,000			2,370	2,370		
	I-01a_Piano Mezzanino-Intradosso H270 1 * (2.40)		1,000			2,400	2,400		
	Totale	m²					35,200	54,34000	1 912,77
34350 NP.DEI.195038b	Controsoffitto modulare in pannelli smontabili, spessore 28 mm, in alluminio preverniciato colore bianco: pannello 600 × 600 mm, spessore 0,6 mm								
	01_TERMINAL PARTENZE_SICUREZZA & ENTI DI STATO								
	1.CS.04_pannelli modulari								
	A RIPORTARE OPERE ARCHITETTONICHE								**835 422,94**
	A RIPORTARE SICUREZZA & ENTI DI STATO								**835 422,94**
	A RIPORTARE TERMINAL PARTENZE								***49 667 958,8***
	A RIPORTARE								49 921 415,44

COMPUTO METRICO ESTIMATIVO

L1 - TERMINAL

01 - TERMINAL PARTENZE

007 - SICUREZZA & ENTI DI STATO

ARC - OPERE ARCHITETTONICHE

N. ARTICOLO	INDICAZIONE DEI LAVORI E DELLE PROVVISTE	U.M.	DIMENSIONI				QUANTITA'	PREZZO	IMPORTO
			SIMILI	LUNG.	LARG.	ALT.			
	RIPORTO								49 921 415,44
	I-01a_Piano Mezzanino-Intradosso H270 1 * (7.20)		1,000			7,200	7,200		
	I-01a_Piano Mezzanino-Intradosso H270 1 * (10.08)		1,000			10,080	10,080		
	I-01a_Piano Mezzanino-Intradosso H270 1 * (10.08)		1,000			10,080	10,080		
	I-01a_Piano Mezzanino-Intradosso H270 1 * (10.08)		1,000			10,080	10,080		
	I-01a_Piano Mezzanino-Intradosso H270 1 * (5.76)		1,000			5,760	5,760		
	I-01a_Piano Mezzanino-Intradosso H270 1 * (12.24)		1,000			12,240	12,240		
	I-01a_Piano Mezzanino-Intradosso H270 1 * (25.92)		1,000			25,920	25,920		
	I-01a_Piano Mezzanino-Intradosso H270 1 * (2.16)		1,000			2,160	2,160		
	I-01a_Piano Mezzanino-Intradosso H270 1 * (23.41)		1,000			23,410	23,410		
	Totale	m²					106,930	53,94000	5 767,80
	Totale 028 - CONTROSOFFITTI Euro								**245 307,84**
	029 - PORTE INTERNE								
32640 AP-E.ARC.078	1.PI-REI.02_Porta tagliafuoco a doppia anta battente interamente zincata [REI 120] con maniglioni antipanico - Dimensioni: 180 x H210 cm								
	01_TERMINAL PARTENZE_SICUREZZA & ENTI DI STATO								
	1.PI-REI.02_Porta tagliafuoco a doppia anta battente interamente zincata [REI 120] con maniglioni antipanico - 180 x 210 cm								
	R-01_Piano Mezzanino-Rustico 1		1,000				1,000		
	Totale	cad					1,000	1 879,31000	1 879,31
32650 AP-E.ARC.079	1.PI-REI.03_Porta tagliafuoco a doppia anta battente interamente zincata [REI 120] con maniglioni antipanico - Dimensioni: 220 x H250 cm								
	01_TERMINAL PARTENZE_SICUREZZA & ENTI DI STATO								
	1.PI-REI.03_Porta tagliafuoco a doppia anta battente interamente zincata [REI 120] con maniglioni antipanico - 220 x 250 cm								
	A RIPORTARE OPERE ARCHITETTONICHE								**843 070,05**
	A RIPORTARE SICUREZZA & ENTI DI STATO								**843 070,05**
	A RIPORTARE TERMINAL PARTENZE								***49 675 605,9***
	A RIPORTARE								49 929 062,55

COMPUTO METRICO ESTIMATIVO

L1 - TERMINAL

01 - TERMINAL PARTENZE

007 - SICUREZZA & ENTI DI STATO

ARC - OPERE ARCHITETTONICHE

N. ARTICOLO	INDICAZIONE DEI LAVORI E DELLE PROVVISTE	U.M.	DIMENSIONI				QUANTITA'	PREZZO	IMPORTO
			SIMILI	LUNG.	LARG.	ALT.			
	RIPORTO								49 929 062,55
	F-01_Piano Mezzanino-Finito 1		1,000				1,000		
	Totale	cad					1,000	2 283,09000	2 283,09
32651 AP-E.ARC.081	1.PI-REI.05_Porta tagliafuoco a singola anta battente interamente zincata [REI 120] - Dimensioni: 90 x H210 cm								
	01_TERMINAL PARTENZE_SICUREZZA & ENTI DI STATO								
	1.PI-REI.05_Porta tagliafuoco a singola anta battente interamente zincata [REI 120] - 90 x 210 cm								
	F-00_Piano Terra-Finito 1		1,000				1,000		
	Totale	cad					1,000	1 031,82000	1 031,82
32760 AP-E.ARC.084	1.PI.01_Porta a singola anta battente con pannello in laminato plastico HPL, stipite e bordo anta in alluminio complanare alla superficie dell'anta - Dimensioni: 90 x H210 cm								
	01_TERMINAL PARTENZE_SICUREZZA & ENTI DI STATO								
	1.PI.01_Porta a singola anta battente con pannello in laminato plastico HPL, stipite e bordo anta in alluminio complanare alla superficie dell'anta - 90 x 210 cm								
	F-00_Piano Terra-Finito 1 * (0.9) * (2.1)		1,000		0,900	2,100	1,890		
	F-00_Piano Terra-Finito 1 * (0.9) * (2.1)		1,000		0,900	2,100	1,890		
	Totale	m²					3,780	511,09000	1 931,92
32800 AP-E.ARC.085	1.PI.02_Porta a singola anta battente con pannello in laminato plastico HPL, stipite e bordo anta in alluminio complanare alla superficie dell'anta - 80 x 210 cm								
	01_TERMINAL PARTENZE_SICUREZZA & ENTI DI STATO								
	1.PI.02_Porta a singola anta battente con pannello in laminato plastico HPL, stipite e bordo anta in alluminio complanare alla superficie dell'anta - 80 x 210 cm								
	F-00_Piano Terra-Finito 1 * (0.8) * (2.1)		1,000		0,800	2,100	1,680		
	F-00_Piano Terra-Finito 1 * (0.8) * (2.1)		1,000		0,800	2,100	1,680		
	F-00_Piano Terra-Finito 1 * (0.8) * (2.1)		1,000		0,800	2,100	1,680		
	A RIPORTARE OPERE ARCHITETTONICHE								**848 316,88**
	A RIPORTARE SICUREZZA & ENTI DI STATO								**848 316,88**
	A RIPORTARE TERMINAL PARTENZE								***49 680 852,7***
	A RIPORTARE								49 934 309,38

COMPUTO METRICO ESTIMATIVO

L1 - TERMINAL

01 - TERMINAL PARTENZE

007 - SICUREZZA & ENTI DI STATO

ARC - OPERE ARCHITETTONICHE

N. ARTICOLO	INDICAZIONE DEI LAVORI E DELLE PROVVISTE	U.M.	DIMENSIONI				QUANTITA'	PREZZO	IMPORTO
			SIMILI	LUNG.	LARG.	ALT.			
	RIPORTO								49 934 309,38
	F-00_Piano Terra-Finito 1 * (0.8) * (2.1)		1,000		0,800	2,100	1,680		
	F-00_Piano Terra-Finito 1 * (0.8) * (2.1)		1,000		0,800	2,100	1,680		
	Totale	m²					8,400	454,30000	3 816,12
34190 AP-E.ARC.090	1.PI.07_Porta a singola anta battente con pannello in laminato plastico HPL, stipite e bordo anta in alluminio complanare alla superficie dell'anta con maniglione antipanico -								
	01_TERMINAL PARTENZE_SICUREZZA & ENTI DI STATO								
	1.PI.07_Porta a singola anta battente con pannello in laminato plastico HPL, stipite e bordo anta in alluminio complanare alla superficie dell'anta con maniglione antipanico - 90 x 210 cm								
	F-00_Piano Terra-Finito 1 * (0.90) * (2.10)		1,000		0,900	2,100	1,890		
	F-00_Piano Terra-Finito 1 * (0.90) * (2.10)		1,000		0,900	2,100	1,890		
	F-00_Piano Terra-Finito 1 * (0.90) * (2.10)		1,000		0,900	2,100	1,890		
	F-00_Piano Terra-Finito 1 * (0.90) * (2.10)		1,000		0,900	2,100	1,890		
	Totale	m²					7,560	701,16000	5 300,77
34200 AP-E.ARC.091	1.PI.08_Porta a doppia anta battente con pannello in laminato plastico HPL, stipite e bordo anta in alluminio complanare alla superficie dell'anta con maniglioni antipanico - Dimensioni: 180 x H210 cm								
	01_TERMINAL PARTENZE_SICUREZZA & ENTI DI STATO								
	1.PI.08_Porta a doppia anta battente con pannello in laminato plastico HPL, stipite e bordo anta in alluminio complanare alla superficie dell'anta con maniglioni antipanico - 180 x 210 cm								
	F-00_Piano Terra-Finito 1 * (1.80) * (2.10)		1,000		1,800	2,100	3,780		
	Totale	m²					3,780	1 586,07000	5 995,34
34660 AP-E.ARC.095	1.PI-DI.02_Porta a doppia anta battente per balaustra vetrata mobile - 180x230 cm								
	A RIPORTARE OPERE ARCHITETTONICHE								**863 429,11**
	A RIPORTARE SICUREZZA & ENTI DI STATO								**863 429,11**
	A RIPORTARE TERMINAL PARTENZE								***49 695 965,0***
	A RIPORTARE								49 949 421,61

COMPUTO METRICO ESTIMATIVO

L1 - TERMINAL

01 - TERMINAL PARTENZE

007 - SICUREZZA & ENTI DI STATO

ARC - OPERE ARCHITETTONICHE

N. ARTICOLO	INDICAZIONE DEI LAVORI E DELLE PROVVISTE	U.M.	DIMENSIONI				QUANTITA'	PREZZO	IMPORTO
			SIMILI	LUNG.	LARG.	ALT.			
	RIPORTO								49 949 421,61
	01_TERMINAL PARTENZE_SICUREZZA & ENTI DI STATO								
	1.PI-DI.02_Pannello modulare porta a doppia anta battente per balaustra vetrata mobile - 180 x 230 cm								
	F-00_Piano Terra-Finito 1		1,000				1,000		
	F-00_Piano Terra-Finito 1		1,000				1,000		
	F-00_Piano Terra-Finito 1		1,000				1,000		
	Totale	cad					3,000	831,07000	2 493,21
34670 AP-E.ARC.097	1.PI-PM.01_Pannello modulare porta a singola anta battente in legno truciolare - 93 x 246 cm								
	01_TERMINAL PARTENZE_SICUREZZA & ENTI DI STATO								
	1.PI-PM.01_Pannello modulare porta a singola anta battente in legno truciolare - 93 x 246 cm								
	F-00_Piano Terra-Finito 1		1,000				1,000		
	F-00_Piano Terra-Finito 1		1,000				1,000		
	F-00_Piano Terra-Finito 1		1,000				1,000		
	F-00_Piano Terra-Finito 1		1,000				1,000		
	F-00_Piano Terra-Finito 1		1,000				1,000		
	F-00_Piano Terra-Finito 1		1,000				1,000		
	Totale	cad					6,000	1 332,05000	7 992,30
	Totale 029 - PORTE INTERNE Euro								**32 723,88**
	030 - GIUNTI								
34960 CAL25_01.E08.011.007	Coprigiunto di dilatazione per varchi di grandi dimensioni da installare a lavori finiti in alluminio preverniciato spessore 20 decimi posto in opera in piano o ad angolo con guarnizioni laterali in gomma cellulare per la aderenza e la tenuta sulla m								
	A RIPORTARE OPERE ARCHITETTONICHE								**873 914,62**
	A RIPORTARE SICUREZZA & ENTI DI STATO								**873 914,62**
	A RIPORTARE TERMINAL PARTENZE								***49 706 450,5***
	A RIPORTARE								49 959 907,12

COMPUTO METRICO ESTIMATIVO

L1 - TERMINAL

01 - TERMINAL PARTENZE

007 - SICUREZZA & ENTI DI STATO

ARC - OPERE ARCHITETTONICHE

N. ARTICOLO	INDICAZIONE DEI LAVORI E DELLE PROVVISTE	U.M.	DIMENSIONI				QUANTITA'	PREZZO	IMPORTO
			SIMILI	LUNG.	LARG.	ALT.			
	RIPORTO								49 959 907,12
	01_TERMINAL PARTENZE_SICUREZZA & ENTI DI STATO								
	1.GP-A.03_Coprigiunto applicato a parete costituito da un profilo rigido angolare in alluminio preverniciato - larghezza 40 cm								
	Giunto angolare_40cm 1 * (5.00)		1,000			5,000	5,000		
	Totale	m					5,000	143,42570	717,13
34970 CAL25_01.E08.011.007	Coprigiunto di dilatazione per varchi di grandi dimensioni da installare a lavori finiti in alluminio preverniciato spessore 20 decimi posto in opera in piano o ad angolo con guarnizioni laterali in gomma cellulare per la aderenza e la tenuta sulla m								
	01_TERMINAL PARTENZE_SICUREZZA & ENTI DI STATO								
	1.GP-L.01_Coprigiunto applicato a parete costituito da un profilo rigido lineare in alluminio preverniciato - larghezza 40 cm								
	Giunto lineare_40cm 1 * (5.00)		1,000			5,000	5,000		
	1 * (6.11)		1,000			6,110	6,110		
	1 * (5.00)		1,000			5,000	5,000		
	1 * (6.11)		1,000			6,110	6,110		
	Totale	m					22,220	143,42570	3 186,92
34980 AP-E.ARC.186	1.GP-L.02_1.GS-L.02 _Coprigiunto applicato a parete/soffitto costituito da un profilo rigido lineare in alluminio preverniciato - larghezza giunto 500 mm.								
	01_TERMINAL PARTENZE_SICUREZZA & ENTI DI STATO								
	1.GP-L.02_Coprigiunto applicato a parete costituito da un profilo rigido lineare in alluminio preverniciato - larghezza 50 cm								
	Giunto lineare_50cm 1 * (2.70)		1,000			2,700	2,700		
	1 * (5.00)		1,000			5,000	5,000		
	1 * (2.70)		1,000			2,700	2,700		
	Totale	m					10,400	178,98000	1 861,39
34990	1.GP-L-REI.02_1.GS-L-REI.02_Coprigiunto tagliafuoco applicato a parete (1.GP-L) e								
	A RIPORTARE OPERE ARCHITETTONICHE								**879 680,06**
	A RIPORTARE SICUREZZA & ENTI DI STATO								**879 680,06**
	A RIPORTARE TERMINAL PARTENZE								***49 712 215,9***
	A RIPORTARE								49 965 672,56

COMPUTO METRICO ESTIMATIVO

L1 - TERMINAL

01 - TERMINAL PARTENZE

007 - SICUREZZA & ENTI DI STATO

ARC - OPERE ARCHITETTONICHE

N. ARTICOLO	INDICAZIONE DEI LAVORI E DELLE PROVVISTE	U.M.	DIMENSIONI				QUANTITA'	PREZZO	IMPORTO
			SIMILI	LUNG.	LARG.	ALT.			
	RIPORTO								49 965 672,56
AP-E.ARC.189	a pavimento/soffitto (1.GS-L) costituito da un pannello a sezione rettangolare riempito con fibra minerale e con alette superiori di fissaggio - larghezza giunto 500 mm								
	01_TERMINAL PARTENZE_SICUREZZA & ENTI DI STATO								
	1.GS-L-REI.02_Coprigiunto tagliafuoco applicato a soffitto costituito da un pannello a sezione rettangolare riempito con fibra minerale e con alette superiori di fissaggio - larghezza 50 cm								
	Giunto lineare a soffitto-REI_50cm 1 * (3.35)		1,000	3,350			3,350		
	1 * (2.70)		1,000	2,700			2,700		
	1 * (0.75)		1,000	0,750			0,750		
	1 * (2.30)		1,000	2,300			2,300		
	1 * (1.80)		1,000	1,800			1,800		
	1 * (1.65)		1,000	1,650			1,650		
	1 * (2.30)		1,000	2,300			2,300		
	1 * (2.30)		1,000	2,300			2,300		
	1 * (2.30)		1,000	2,300			2,300		
	1 * (2.30)		1,000	2,300			2,300		
	1 * (2.24)		1,000	2,240			2,240		
	1 * (2.20)		1,000	2,200			2,200		
	1 * (2.20)		1,000	2,200			2,200		
	1 * (2.20)		1,000	2,200			2,200		
	1 * (2.31)		1,000	2,310			2,310		
	1 * (1.41)		1,000	1,410			1,410		
	Totale	m					34,310	645,59000	22 150,19
35000 AP-E.ARC.186	1.GP-L.02_1.GS-L.02 _Coprigiunto applicato a parete/soffitto costituito da un profilo rigido lineare in alluminio preverniciato - larghezza giunto 500 mm.								
	01_TERMINAL PARTENZE_SICUREZZA & ENTI DI STATO								
	A RIPORTARE OPERE ARCHITETTONICHE								**901 830,25**
	A RIPORTARE SICUREZZA & ENTI DI STATO								**901 830,25**
	A RIPORTARE TERMINAL PARTENZE								***49 734 366,1***
	A RIPORTARE								49 987 822,75

COMPUTO METRICO ESTIMATIVO

L1 - TERMINAL

01 - TERMINAL PARTENZE

007 - SICUREZZA & ENTI DI STATO

ARC - OPERE ARCHITETTONICHE

N. ARTICOLO	INDICAZIONE DEI LAVORI E DELLE PROVVISTE	U.M.	DIMENSIONI				QUANTITA'	PREZZO	IMPORTO
			SIMILI	LUNG.	LARG.	ALT.			
	RIPORTO								49 987 822,75
	1.GS-L.02_Coprigiunto applicato a soffitto costituito da un profilo rigido lineare in alluminio preverniciato - larghezza 50 cm								
	Giunto lineare_50cm 1 * (4.32)		1,000	4,320			4,320		
	Totale	m					4,320	178,98000	773,19
	Totale 030 - GIUNTI Euro								**28 688,82**
	071 - RIVESTIMENTI - ZOCCOLINI								
32890	1.PC.01 - Paracolpi interni da pavimento in acciaio inox 304 L								
AP-E.ARC.131									
	01_TERMINAL PARTENZE_SICUREZZA & ENTI DI STATO								
	1.PC.01_Paracolpi in acciaio inox H 150 mm								
	F-00_Piano Terra-Finito 4.67			4,670			4,670		
	F-00_Piano Terra-Finito 4.67			4,670			4,670		
	F-00_Piano Terra-Finito 4.67			4,670			4,670		
	F-00_Piano Terra-Finito 4.67			4,670			4,670		
	F-00_Piano Terra-Finito 4.67			4,670			4,670		
	F-00_Piano Terra-Finito 4.67			4,670			4,670		
	F-00_Piano Terra-Finito 4.67			4,670			4,670		
	F-00_Piano Terra-Finito 4.67			4,670			4,670		
	F-00_Piano Terra-Finito 12.24			12,240			12,240		
	F-00_Piano Terra-Finito 35.52			35,520			35,520		
	F-00_Piano Terra-Finito 0.46			0,460			0,460		
	F-00_Piano Terra-Finito 17.12			17,120			17,120		
	F-00_Piano Terra-Finito 3.12			3,120			3,120		
	F-00_Piano Terra-Finito 5.52			5,520			5,520		
	A RIPORTARE OPERE ARCHITETTONICHE								**902 603,44**
	A RIPORTARE SICUREZZA & ENTI DI STATO								**902 603,44**
	A RIPORTARE TERMINAL PARTENZE								***49 735 139,3***
	A RIPORTARE								49 988 595,94

COMPUTO METRICO ESTIMATIVO

L1 - TERMINAL

01 - TERMINAL PARTENZE

007 - SICUREZZA & ENTI DI STATO

ARC - OPERE ARCHITETTONICHE

N. ARTICOLO	INDICAZIONE DEI LAVORI E DELLE PROVVISTE	U.M.	DIMENSIONI				QUANTITA'	PREZZO	IMPORTO
			SIMILI	LUNG.	LARG.	ALT.			
	RIPORTO								49 988 595,94
	F-00_Piano Terra-Finito 8.75			8,750			8,750		
	F-00_Piano Terra-Finito 16.76			16,760			16,760		
	F-00_Piano Terra-Finito 16.99			16,990			16,990		
	F-00_Piano Terra-Finito 6.81			6,810			6,810		
	F-00_Piano Terra-Finito 13.71			13,710			13,710		
	F-00_Piano Terra-Finito 10.48			10,480			10,480		
	F-00_Piano Terra-Finito 1.86			1,860			1,860		
	F-00_Piano Terra-Finito 5.52			5,520			5,520		
	F-00_Piano Terra-Finito 0.39			0,390			0,390		
	F-00_Piano Terra-Finito 0.39			0,390			0,390		
	F-00_Piano Terra-Finito 0.39			0,390			0,390		
	Totale	m					193,390	112,16000	21 690,62
	Totale 071 - RIVESTIMENTI - ZOCCOLINI Euro								**21 690,62**
	073 - INFISSI INTERNI VETRATI								
32550 AP-E.ARC.107	1.FI.01_ Finestra a singola anta fissa con telaio in alluminio, dim. 0,90x1,50 mt								
	01_TERMINAL PARTENZE_SICUREZZA & ENTI DI STATO								
	1.FI.01_Finestra parametrica_fissa 1 anta								
	ARC_finestra fissa 1 anta 1 * (1.5)		1,000			1,500	1,500		
	Totale	cad					1,500	1 099,85000	1 649,78
	Totale 073 - INFISSI INTERNI VETRATI Euro								**1 649,78**
	087 - ELEMENTI DI ARREDO								
	A RIPORTARE OPERE ARCHITETTONICHE								**925 943,84**
	A RIPORTARE SICUREZZA & ENTI DI STATO								**925 943,84**
	A RIPORTARE TERMINAL PARTENZE								***49 758 479,7***
	A RIPORTARE								50 011 936,34

COMPUTO METRICO ESTIMATIVO

L1 - TERMINAL

01 - TERMINAL PARTENZE

007 - SICUREZZA & ENTI DI STATO

ARC - OPERE ARCHITETTONICHE

N. ARTICOLO	INDICAZIONE DEI LAVORI E DELLE PROVVISTE	U.M.	DIMENSIONI				QUANTITA'	PREZZO	IMPORTO
			SIMILI	LUNG.	LARG.	ALT.			
	RIPORTO								50 011 936,34
33170 AP-E.ARC.209	1.AR.05_ Panche per repacking area								
	01_TERMINAL PARTENZE_SICUREZZA & ENTI DI STATO								
	1.AR.05_ARC_repacking area-pianta								
	F-00_Piano Terra-Finito 1		1,000				1,000		
	F-00_Piano Terra-Finito 1		1,000				1,000		
	F-00_Piano Terra-Finito 1		1,000				1,000		
	Totale	cad					3,000	3 222,36000	9 667,08
33180 AP-E.ARC.210	1.AR.06_ F.p.O di banco controllo passaporti, larghezza 220 cm, altezza 200 cm.								
	01_TERMINAL PARTENZE_SICUREZZA & ENTI DI STATO								
	1.AR.06_ARC_Banco controllo passaporti								
	F-00_Piano Terra-Finito 1		1,000				1,000		
	F-00_Piano Terra-Finito 1		1,000				1,000		
	F-00_Piano Terra-Finito 1		1,000				1,000		
	Totale	cad					3,000	29 601,00000	88 803,00
	Totale 087 - ELEMENTI DI ARREDO Euro								**98 470,08**
	144 - SANITARI E ACCESSORI								
33010 AP-E.ARC.139	1.AS.05_Maniglione ribaltabile per WC disabili								
	01_TERMINAL PARTENZE_SICUREZZA & ENTI DI STATO								
	1.LVE.02_Modulo tattilo plantare di svolta obbligata a 90° con canaletti e cordoli in rilievo curvilinei - 60 x 60 cm								
	F-00_Piano Terra-Finito 1		1,000				1,000		
	A RIPORTARE OPERE ARCHITETTONICHE								**1 024 413,92**
	A RIPORTARE SICUREZZA & ENTI DI STATO								**1 024 413,92**
	A RIPORTARE TERMINAL PARTENZE								***49 856 949,8***
	A RIPORTARE								50 110 406,42

COMPUTO METRICO ESTIMATIVO

L1 - TERMINAL

01 - TERMINAL PARTENZE

007 - SICUREZZA & ENTI DI STATO

ARC - OPERE ARCHITETTONICHE

N. ARTICOLO	INDICAZIONE DEI LAVORI E DELLE PROVVISTE	U.M.	DIMENSIONI				QUANTITA'	PREZZO	IMPORTO
			SIMILI	LUNG.	LARG.	ALT.			
	RIPORTO								50 110 406,42
	F-00_Piano Terra-Finito 1		1,000				1,000		
	Totale	cad					2,000	319,35000	638,70
33030 AP-E.ARC.140	1.AS.06_ Barra d'appoggio per W.C. disabili								
	01_TERMINAL PARTENZE_SICUREZZA & ENTI DI STATO								
	1.LVE.03_Modulo tattilo plantare di incrocio a + o a T con segmenti di piccole dimensioni disposti a scacchiera - 60 x 60 cm								
	F-00_Piano Terra-Finito 1		1,000				1,000		
	F-00_Piano Terra-Finito 1		1,000				1,000		
	Totale	cad					2,000	184,78000	369,56
33050 CAL25_06.I08.004.007	vaso igienico in porcellana vetrificata compreso di cassetta a parete per il lavaggio in vista in vitreous-china, il vaso è del tipo con scarico a pavimento o a parete, fornito e posto in opera. Sono compresi: il fissaggio con viti e borchie d'acciai								
	01_TERMINAL PARTENZE_SICUREZZA & ENTI DI STATO								
	1.SA.01_Vaso WC_550x360 mm								
	F-00_Piano Terra-Finito 1		1,000				1,000		
	F-00_Piano Terra-Finito 1		1,000				1,000		
	F-00_Piano Terra-Finito 1		1,000				1,000		
	F-00_Piano Terra-Finito 1		1,000				1,000		
	F-00_Piano Terra-Finito 1		1,000				1,000		
	Totale	cad					5,000	359,82366	1 799,12
33070 CAL25_06.I08.004.023	Fornitura e posa in opera di vaso igienico - bidet con catino allungato ed apertura anteriore per persone disabili, dimensioni mm 400 x 800 x h 500, realizzato in porcellana vetrificata (vitreus - china) in colore bianco o tinta tenue, del tipo ad								
	01_TERMINAL PARTENZE_SICUREZZA & ENTI DI STATO								
	A RIPORTARE OPERE ARCHITETTONICHE								**1 027 221,30**
	A RIPORTARE SICUREZZA & ENTI DI STATO								**1 027 221,30**
	A RIPORTARE TERMINAL PARTENZE								***49 859 757,1***
	A RIPORTARE								50 113 213,80

COMPUTO METRICO ESTIMATIVO

L1 - TERMINAL

01 - TERMINAL PARTENZE

007 - SICUREZZA & ENTI DI STATO

ARC - OPERE ARCHITETTONICHE

N. ARTICOLO	INDICAZIONE DEI LAVORI E DELLE PROVVISTE	U.M.	DIMENSIONI				QUANTITA'	PREZZO	IMPORTO
			SIMILI	LUNG.	LARG.	ALT.			
	RIPORTO								50 113 213,80
	1.SA.02_Vaso WC disabili_800x360 mm								
	F-00_Piano Terra-Finito 1		1,000				1,000		
	F-00_Piano Terra-Finito 1		1,000				1,000		
	Totale	cad					2,000	1 532,62214	3 065,24
33100 CAL25_06.I08.004.022	Fornitura e posa in opera di lavabo a mensola (dimensioni 700 mm x 570 mm) per persone disabili in porcellana vetrificata (vitreus - china) in colore bianco o tinta tenue, con fronte concavo, bordi arrotondati, appoggi per gomiti, ripiano per rub								
	01_TERMINAL PARTENZE_SICUREZZA & ENTI DI STATO								
	1.SA.04_Lavabo singolo per disabili_650 x 500 mm								
	F-00_Piano Terra-Finito 1		1,000				1,000		
	F-00_Piano Terra-Finito 1		1,000				1,000		
	Totale	cad					2,000	847,02503	1 694,05
33110 AP-E.ARC.138	1.AS.04_Barra di appoggio per WC disabili								
	01_TERMINAL PARTENZE_SICUREZZA & ENTI DI STATO								
	1.AS.04_Barra di appoggio per WC disabili								
	F-00_Piano Terra-Finito 1		1,000				1,000		
	F-00_Piano Terra-Finito 1		1,000				1,000		
	Totale	cad					2,000	136,76000	273,52
36100 AP-E.ARC.133	1.AS.01 (3)_ F.p.O di GRUPPO LAVAMANI ALL-IN-ONE a 3 postazioni, comprensivo di comandi elettronici per l'erogazione "no-touch" di acqua, sapone, aria.								
	01_TERMINAL PARTENZE_SICUREZZA & ENTI DI STATO								
	1.AS.01_ARC_lavabi multipli servizi igienici a 3 postazioni 1		1,000				1,000		
	Totale	cad					1,000	22 352,55000	22 352,55
	A RIPORTARE SICUREZZA & ENTI DI STATO								**1 054 606,66**
	A RIPORTARE TERMINAL PARTENZE								***49 887 142,5***
	A RIPORTARE								50 140 599,16

COMPUTO METRICO ESTIMATIVO

L1 - TERMINAL

01 - TERMINAL PARTENZE

007 - SICUREZZA & ENTI DI STATO

ARC - OPERE ARCHITETTONICHE

N. ARTICOLO	INDICAZIONE DEI LAVORI E DELLE PROVVISTE	U.M.	DIMENSIONI				QUANTITA'	PREZZO	IMPORTO
			SIMILI	LUNG.	LARG.	ALT.			
	RIPORTO								50 140 599,16
	Totale 144 - SANITARI E ACCESSORI Euro								**30 192,74**
	Totale ARC - OPERE ARCHITETTONICHE Euro								**1 054 606,66**
	A RIPORTARE SICUREZZA & ENTI DI STATO								**1 054 606,66**
	A RIPORTARE TERMINAL PARTENZE								***49 887 142,5***
	A RIPORTARE								50 140 599,16

COMPUTO METRICO ESTIMATIVO

L1 - TERMINAL

01 - TERMINAL PARTENZE

007 - SICUREZZA & ENTI DI STATO

ELE - IMPIANTI ELETTRICI

N. ARTICOLO	INDICAZIONE DEI LAVORI E DELLE PROVVISTE	U.M.	DIMENSIONI				QUANTITA'	PREZZO	IMPORTO
			SIMILI	LUNG.	LARG.	ALT.			
	RIPORTO								50 140 599,16
	103 - IMPIANTO DI ILLUMINAZIONE								
67840 AP-E.IEL.110	Fornitura e posa in opera di apparecchio illuminante "Trueline" SP530P LED31S/940 PSD LF1 PI5 SM2 L1450								
	TER-LMP_RettangolareEsternaPendinata:TER-LMP_RettangolareEsternaPendinataEmergenza-20.2WLE1 - 3ajKDCNCH45OcAQLy$DBjX 1		1,000				1,000		
	TER-LMP_RettangolareEsternaPendinata:TER-LMP_RettangolareEsternaPendinataEmergenza-20.2WLE1 - 1LHAjJA8fCHuTgVF3Bs6KO 1		1,000				1,000		
	TER-LMP_RettangolareEsternaPendinata:TER-LMP_RettangolareEsternaPendinataEmergenza-20.2WLE1 - 32MYM$e5j4GwydG5bPnbNz 1		1,000				1,000		
	TER-LMP_RettangolareEsternaPendinata:TER-LMP_RettangolareEsternaPendinataEmergenza-20.2WLE1 - 2$oZ0R_Az9zx0ogFl5yWq2 1		1,000				1,000		
	TER-LMP_RettangolareEsternaPendinata:TER-LMP_RettangolareEsternaPendinataEmergenza-20.2WLE1 - 2$oZ0R_Az9zx0ogFl5yWQA 1		1,000				1,000		
	Totale	cad					5,000	757,10000	3 785,50
67870 AP-E.IEL.110	Fornitura e posa in opera di apparecchio illuminante "Trueline" SP530P LED31S/940 PSD LF1 PI5 SM2 L1450								
	TER-LMP_RettangolareEsternaPendinata:TER-LMP_RettangolareEsternaPendinataEmergenza-20.2WLF1 - 3ajKDCNCH45OcAQLy$DBnQ 1		1,000				1,000		
	TER-LMP_RettangolareEsternaPendinata:TER-LMP_RettangolareEsternaPendinataEmergenza-20.2WLF1 - 3ajKDCNCH45OcAQLy$DBmF 1		1,000				1,000		
	TER-LMP_RettangolareEsternaPendinata:TER-LMP_RettangolareEsternaPendinataEmergenza-20.2WLF1 - 3ajKDCNCH45OcAQLy$DBm5 1		1,000				1,000		
	A RIPORTARE IMPIANTI ELETTRICI								**3 785,50**
	A RIPORTARE SICUREZZA & ENTI DI STATO								**1 058 392,16**
	A RIPORTARE TERMINAL PARTENZE								***49 890 928,0***
	A RIPORTARE								50 144 384,66

COMPUTO METRICO ESTIMATIVO

L1 - TERMINAL

01 - TERMINAL PARTENZE

007 - SICUREZZA & ENTI DI STATO

ELE - IMPIANTI ELETTRICI

N. ARTICOLO	INDICAZIONE DEI LAVORI E DELLE PROVVISTE	U.M.	DIMENSIONI				QUANTITA'	PREZZO	IMPORTO
			SIMILI	LUNG.	LARG.	ALT.			
	RIPORTO								50 144 384,66
	TER-LMP_RettangolareEsternaPendinata:TER-LMP_RettangolareEsternaPendinataEmergenza-20.2WLF1 - 3ajKDCNCH45OcAQLy$DBmT 1		1,000				1,000		
	TER-LMP_RettangolareEsternaPendinata:TER-LMP_RettangolareEsternaPendinataEmergenza-20.2WLF1 - 3ajKDCNCH45OcAQLy$DBmL 1		1,000				1,000		
	TER-LMP_RettangolareEsternaPendinata:TER-LMP_RettangolareEsternaPendinataEmergenza-20.2WLF1 - 3ajKDCNCH45OcAQLy$DBpj 1		1,000				1,000		
	TER-LMP_RettangolareEsternaPendinata:TER-LMP_RettangolareEsternaPendinataEmergenza-20.2WLF1 - 3ajKDCNCH45OcAQLy$DBpb 1		1,000				1,000		
	TER-LMP_RettangolareEsternaPendinata:TER-LMP_RettangolareEsternaPendinataEmergenza-20.2WLF1 - 3ajKDCNCH45OcAQLy$DBpp 1		1,000				1,000		
	TER-LMP_RettangolareEsternaPendinata:TER-LMP_RettangolareEsternaPendinataEmergenza-20.2WLF1 - 3ajKDCNCH45OcAQLy$DBpB 1		1,000				1,000		
	TER-LMP_RettangolareEsternaPendinata:TER-LMP_RettangolareEsternaPendinataEmergenza-20.2WLF1 - 3ajKDCNCH45OcAQLy$DBp1 1		1,000				1,000		
	TER-LMP_RettangolareEsternaPendinata:TER-LMP_RettangolareEsternaPendinataEmergenza-20.2WLF1 - 3ajKDCNCH45OcAQLy$DBpV 1		1,000				1,000		
	TER-LMP_RettangolareEsternaPendinata:TER-LMP_RettangolareEsternaPendinataEmergenza-20.2WLF1 - 3ajKDCNCH45OcAQLy$DBpN 1		1,000				1,000		
	TER-LMP_RettangolareEsternaPendinata:TER-LMP_RettangolareEsternaPendinataEmergenza-20.2WLF1 - 3ajKDCNCH45OcAQLy$DBol 1		1,000				1,000		
	TER-LMP_RettangolareEsternaPendinata:TER-LMP_RettangolareEsternaPendinataEmergenza-20.2WLF1 -		1,000				1,000		
	A RIPORTARE IMPIANTI ELETTRICI								**3 785,50**
	A RIPORTARE SICUREZZA & ENTI DI STATO								**1 058 392,16**
	A RIPORTARE TERMINAL PARTENZE								***49 890 928,0***
	A RIPORTARE								50 144 384,66

COMPUTO METRICO ESTIMATIVO

L1 - TERMINAL

01 - TERMINAL PARTENZE

007 - SICUREZZA & ENTI DI STATO

ELE - IMPIANTI ELETTRICI

N. ARTICOLO	INDICAZIONE DEI LAVORI E DELLE PROVVISTE	U.M.	DIMENSIONI				QUANTITA'	PREZZO	IMPORTO
			SIMILI	LUNG.	LARG.	ALT.			
	RIPORTO								50 144 384,66
	3ajKDCNCH45OcAQLy$DBob 1								
	TER-LMP_RettangolareEsternaPendinata:TER-LMP_RettangolareEsternaPendinataEmergenza-20.2WLF1 - 3ajKDCNCH45OcAQLy$DBoz 1		1,000				1,000		
	TER-LMP_RettangolareEsternaPendinata:TER-LMP_RettangolareEsternaPendinataEmergenza-20.2WLF1 - 1LHAjJA8fCHuTgVF3Bs6KP 1		1,000				1,000		
	TER-LMP_RettangolareEsternaPendinata:TER-LMP_RettangolareEsternaPendinataEmergenza-20.2WLF1 - 1LHAjJA8fCHuTgVF3Bs6KU 1		1,000				1,000		
	TER-LMP_RettangolareEsternaPendinata:TER-LMP_RettangolareEsternaPendinataEmergenza-20.2WLF1 - 1LHAjJA8fCHuTgVF3Bs6KV 1		1,000				1,000		
	TER-LMP_RettangolareEsternaPendinata:TER-LMP_RettangolareEsternaPendinataEmergenza-20.2WLF1 - 1LHAjJA8fCHuTgVF3Bs6KS 1		1,000				1,000		
	TER-LMP_RettangolareEsternaPendinata:TER-LMP_RettangolareEsternaPendinataEmergenza-20.2WLF1 - 1LHAjJA8fCHuTgVF3Bs6KT 1		1,000				1,000		
	TER-LMP_RettangolareEsternaPendinata:TER-LMP_RettangolareEsternaPendinataEmergenza-20.2WLF1 - 3riVLBKuz7SPg7AOiwDbxm 1		1,000				1,000		
	TER-LMP_RettangolareEsternaPendinata:TER-LMP_RettangolareEsternaPendinataEmergenza-20.2WLF1 - 3riVLBKuz7SPg7AOiwDbxY 1		1,000				1,000		
	TER-LMP_RettangolareEsternaPendinata:TER-LMP_RettangolareEsternaPendinataEmergenza-20.2WLF1 - 3riVLBKuz7SPg7AOiwDbxO 1		1,000				1,000		
	TER-LMP_RettangolareEsternaPendinata:TER-LMP_RettangolareEsternaPendinataEmergenza-20.2WLF1 - 3riVLBKuz7SPg7AOiwDbxE 1		1,000				1,000		
	TER-LMP_RettangolareEsternaPendinata:TER-		1,000				1,000		
	A RIPORTARE IMPIANTI ELETTRICI								**3 785,50**
	A RIPORTARE SICUREZZA & ENTI DI STATO								**1 058 392,16**
	A RIPORTARE TERMINAL PARTENZE								***49 890 928,0***
	A RIPORTARE								50 144 384,66

COMPUTO METRICO ESTIMATIVO

L1 - TERMINAL

01 - TERMINAL PARTENZE

007 - SICUREZZA & ENTI DI STATO

ELE - IMPIANTI ELETTRICI

N. ARTICOLO	INDICAZIONE DEI LAVORI E DELLE PROVVISTE	U.M.	DIMENSIONI				QUANTITA'	PREZZO	IMPORTO
			SIMILI	LUNG.	LARG.	ALT.			
	RIPORTO								50 144 384,66
	LMP_RettangolareEsternaPendinataEmergenza-20.2WLF1 - 32MYM$e5j4GwydG5bPnblE 1								
	TER-LMP_RettangolareEsternaPendinata:TER-LMP_RettangolareEsternaPendinataEmergenza-20.2WLF1 - 32MYM$e5j4GwydG5bPnbl9 1		1,000				1,000		
	TER-LMP_RettangolareEsternaPendinata:TER-LMP_RettangolareEsternaPendinataEmergenza-20.2WLF1 - 32MYM$e5j4GwydG5bPnbJM 1		1,000				1,000		
	TER-LMP_RettangolareEsternaPendinata:TER-LMP_RettangolareEsternaPendinataEmergenza-20.2WLF1 - 32MYM$e5j4GwydG5bPnbJE 1		1,000				1,000		
	TER-LMP_RettangolareEsternaPendinata:TER-LMP_RettangolareEsternaPendinataEmergenza-20.2WLF1 - 32MYM$e5j4GwydG5bPnbJ0 1		1,000				1,000		
	TER-LMP_RettangolareEsternaPendinata:TER-LMP_RettangolareEsternaPendinataEmergenza-20.2WLF1 - 32MYM$e5j4GwydG5bPnbIu 1		1,000				1,000		
	TER-LMP_RettangolareEsternaPendinata:TER-LMP_RettangolareEsternaPendinataEmergenza-20.2WLF1 - 32MYM$e5j4GwydG5bPnbIo 1		1,000				1,000		
	TER-LMP_RettangolareEsternaPendinata:TER-LMP_RettangolareEsternaPendinataEmergenza-20.2WLF1 - 32MYM$e5j4GwydG5bPnbIg 1		1,000				1,000		
	TER-LMP_RettangolareEsternaPendinata:TER-LMP_RettangolareEsternaPendinataEmergenza-20.2WLF1 - 32MYM$e5j4GwydG5bPnbI5 1		1,000				1,000		
	TER-LMP_RettangolareEsternaPendinata:TER-LMP_RettangolareEsternaPendinataEmergenza-20.2WLF1 - 32MYM$e5j4GwydG5bPnbL$ 1		1,000				1,000		
	TER-LMP_RettangolareEsternaPendinata:TER-LMP_RettangolareEsternaPendinataEmergenza-20.2WLF1 - 32MYM$e5j4GwydG5bPnbLn 1		1,000				1,000		
	A RIPORTARE IMPIANTI ELETTRICI								**3 785,50**
	A RIPORTARE SICUREZZA & ENTI DI STATO								**1 058 392,16**
	A RIPORTARE TERMINAL PARTENZE								***49 890 928,0***
	A RIPORTARE								50 144 384,66

COMPUTO METRICO ESTIMATIVO

L1 - TERMINAL

01 - TERMINAL PARTENZE

007 - SICUREZZA & ENTI DI STATO

ELE - IMPIANTI ELETTRICI

N. ARTICOLO	INDICAZIONE DEI LAVORI E DELLE PROVVISTE	U.M.	DIMENSIONI				QUANTITA'	PREZZO	IMPORTO
			SIMILI	LUNG.	LARG.	ALT.			
	RIPORTO								50 144 384,66
	TER-LMP_RettangolareEsternaPendinata:TER-LMP_RettangolareEsternaPendinataEmergenza-20.2WLF1 - 32MYM$e5j4GwydG5bPnbLd 1		1,000				1,000		
	TER-LMP_RettangolareEsternaPendinata:TER-LMP_RettangolareEsternaPendinataEmergenza-20.2WLF1 - 32MYM$e5j4GwydG5bPnbLR 1		1,000				1,000		
	TER-LMP_RettangolareEsternaPendinata:TER-LMP_RettangolareEsternaPendinataEmergenza-20.2WLF1 - 32MYM$e5j4GwydG5bPnbLD 1		1,000				1,000		
	TER-LMP_RettangolareEsternaPendinata:TER-LMP_RettangolareEsternaPendinataEmergenza-20.2WLF1 - 32MYM$e5j4GwydG5bPnbL7 1		1,000				1,000		
	TER-LMP_RettangolareEsternaPendinata:TER-LMP_RettangolareEsternaPendinataEmergenza-20.2WLF1 - 32MYM$e5j4GwydG5bPnbK$ 1		1,000				1,000		
	TER-LMP_RettangolareEsternaPendinata:TER-LMP_RettangolareEsternaPendinataEmergenza-20.2WLF1 - 32MYM$e5j4GwydG5bPnbKn 1		1,000				1,000		
	TER-LMP_RettangolareEsternaPendinata:TER-LMP_RettangolareEsternaPendinataEmergenza-20.2WLF1 - 32MYM$e5j4GwydG5bPnbKb 1		1,000				1,000		
	TER-LMP_RettangolareEsternaPendinata:TER-LMP_RettangolareEsternaPendinataEmergenza-20.2WLF1 - 32MYM$e5j4GwydG5bPnbKP 1		1,000				1,000		
	TER-LMP_RettangolareEsternaPendinata:TER-LMP_RettangolareEsternaPendinataEmergenza-20.2WLF1 - 32MYM$e5j4GwydG5bPnbKH 1		1,000				1,000		
	TER-LMP_RettangolareEsternaPendinata:TER-LMP_RettangolareEsternaPendinataEmergenza-20.2WLF1 - 32MYM$e5j4GwydG5bPnbKB 1		1,000				1,000		
	TER-LMP_RettangolareEsternaPendinata:TER-LMP_RettangolareEsternaPendinataEmergenza-20.2WLF1 -		1,000				1,000		
	A RIPORTARE IMPIANTI ELETTRICI								**3 785,50**
	A RIPORTARE SICUREZZA & ENTI DI STATO								**1 058 392,16**
	A RIPORTARE TERMINAL PARTENZE								***49 890 928,0***
	A RIPORTARE								50 144 384,66

COMPUTO METRICO ESTIMATIVO

L1 - TERMINAL

01 - TERMINAL PARTENZE

007 - SICUREZZA & ENTI DI STATO

ELE - IMPIANTI ELETTRICI

N. ARTICOLO	INDICAZIONE DEI LAVORI E DELLE PROVVISTE	U.M.	DIMENSIONI				QUANTITA'	PREZZO	IMPORTO
			SIMILI	LUNG.	LARG.	ALT.			
	RIPORTO								50 144 384,66
	2$oZ0R_Az9zx0ogFl5yWm5 1								
	TER-LMP_RettangolareEsternaPendinata:TER-LMP_RettangolareEsternaPendinataEmergenza-20.2WLF1 - 2$oZ0R_Az9zx0ogFl5yWm4 1		1,000				1,000		
	TER-LMP_RettangolareEsternaPendinata:TER-LMP_RettangolareEsternaPendinataEmergenza-20.2WLF1 - 2$oZ0R_Az9zx0ogFl5yWtR 1		1,000				1,000		
	TER-LMP_RettangolareEsternaPendinata:TER-LMP_RettangolareEsternaPendinataEmergenza-20.2WLF1 - 2$oZ0R_Az9zx0ogFl5yWtJ 1		1,000				1,000		
	TER-LMP_RettangolareEsternaPendinata:TER-LMP_RettangolareEsternaPendinataEmergenza-20.2WLF1 - 2$oZ0R_Az9zx0ogFl5yWt7 1		1,000				1,000		
	TER-LMP_RettangolareEsternaPendinata:TER-LMP_RettangolareEsternaPendinataEmergenza-20.2WLF1 - 2$oZ0R_Az9zx0ogFl5yWs$ 1		1,000				1,000		
	TER-LMP_RettangolareEsternaPendinata:TER-LMP_RettangolareEsternaPendinataEmergenza-20.2WLF1 - 2$oZ0R_Az9zx0ogFl5yWsp 1		1,000				1,000		
	TER-LMP_RettangolareEsternaPendinata:TER-LMP_RettangolareEsternaPendinataEmergenza-20.2WLF1 - 2$oZ0R_Az9zx0ogFl5yWsf 1		1,000				1,000		
	TER-LMP_RettangolareEsternaPendinata:TER-LMP_RettangolareEsternaPendinataEmergenza-20.2WLF1 - 2$oZ0R_Az9zx0ogFl5yWsV 1		1,000				1,000		
	TER-LMP_RettangolareEsternaPendinata:TER-LMP_RettangolareEsternaPendinataEmergenza-20.2WLF1 - 2$oZ0R_Az9zx0ogFl5yWrq 1		1,000				1,000		
	TER-LMP_RettangolareEsternaPendinata:TER-LMP_RettangolareEsternaPendinataEmergenza-20.2WLF1 - 2$oZ0R_Az9zx0ogFl5yWrg 1		1,000				1,000		
	TER-LMP_RettangolareEsternaPendinata:TER-		1,000				1,000		
	A RIPORTARE IMPIANTI ELETTRICI								**3 785,50**
	A RIPORTARE SICUREZZA & ENTI DI STATO								**1 058 392,16**
	A RIPORTARE TERMINAL PARTENZE								***49 890 928,0***
	A RIPORTARE								50 144 384,66

COMPUTO METRICO ESTIMATIVO

L1 - TERMINAL

01 - TERMINAL PARTENZE

007 - SICUREZZA & ENTI DI STATO

ELE - IMPIANTI ELETTRICI

N. ARTICOLO	INDICAZIONE DEI LAVORI E DELLE PROVVISTE	U.M.	DIMENSIONI				QUANTITA'	PREZZO	IMPORTO
			SIMILI	LUNG.	LARG.	ALT.			
	RIPORTO								50 144 384,66
	LMP_RettangolareEsternaPendinataEmergenza-20.2WLF1 - 2$oZ0R_Az9zx0ogFl5yWrW 1								
	TER-LMP_RettangolareEsternaPendinata:TER-LMP_RettangolareEsternaPendinataEmergenza-20.2WLF1 - 2$oZ0R_Az9zx0ogFl5yWrM 1		1,000				1,000		
	TER-LMP_RettangolareEsternaPendinata:TER-LMP_RettangolareEsternaPendinataEmergenza-20.2WLF1 - 2$oZ0R_Az9zx0ogFl5yWrE 1		1,000				1,000		
	TER-LMP_RettangolareEsternaPendinata:TER-LMP_RettangolareEsternaPendinataEmergenza-20.2WLF1 - 2$oZ0R_Az9zx0ogFl5yWr6 1		1,000				1,000		
	TER-LMP_RettangolareEsternaPendinata:TER-LMP_RettangolareEsternaPendinataEmergenza-20.2WLF1 - 2$oZ0R_Az9zx0ogFl5yWq_ 1		1,000				1,000		
	TER-LMP_RettangolareEsternaPendinata:TER-LMP_RettangolareEsternaPendinataEmergenza-20.2WLF1 - 2$oZ0R_Az9zx0ogFl5yWqq 1		1,000				1,000		
	TER-LMP_RettangolareEsternaPendinata:TER-LMP_RettangolareEsternaPendinataEmergenza-20.2WLF1 - 2$oZ0R_Az9zx0ogFl5yWqe 1		1,000				1,000		
	TER-LMP_RettangolareEsternaPendinata:TER-LMP_RettangolareEsternaPendinataEmergenza-20.2WLF1 - 2$oZ0R_Az9zx0ogFl5yWqU 1		1,000				1,000		
	TER-LMP_RettangolareEsternaPendinata:TER-LMP_RettangolareEsternaPendinataEmergenza-20.2WLF1 - 2$oZ0R_Az9zx0ogFl5yWqK 1		1,000				1,000		
	TER-LMP_RettangolareEsternaPendinata:TER-LMP_RettangolareEsternaPendinataEmergenza-20.2WLF1 - 2$oZ0R_Az9zx0ogFl5yWqC 1		1,000				1,000		
	TER-LMP_RettangolareEsternaPendinata:TER-LMP_RettangolareEsternaPendinataEmergenza-20.2WLF1 - 2$oZ0R_Az9zx0ogFl5yW5w 1		1,000				1,000		
	A RIPORTARE IMPIANTI ELETTRICI								**3 785,50**
	A RIPORTARE SICUREZZA & ENTI DI STATO								**1 058 392,16**
	A RIPORTARE TERMINAL PARTENZE								***49 890 928,0***
	A RIPORTARE								50 144 384,66

COMPUTO METRICO ESTIMATIVO

L1 - TERMINAL

01 - TERMINAL PARTENZE

007 - SICUREZZA & ENTI DI STATO

ELE - IMPIANTI ELETTRICI

N. ARTICOLO	INDICAZIONE DEI LAVORI E DELLE PROVVISTE	U.M.	DIMENSIONI				QUANTITA'	PREZZO	IMPORTO
			SIMILI	LUNG.	LARG.	ALT.			
	RIPORTO								50 144 384,66
	TER-LMP_RettangolareEsternaPendinata:TER-LMP_RettangolareEsternaPendinataEmergenza-20.2WLF1 - 2$oZ0R_Az9zx0ogFl5yW5v 1		1,000				1,000		
	TER-LMP_RettangolareEsternaPendinata:TER-LMP_RettangolareEsternaPendinataEmergenza-20.2WLF1 - 2$oZ0R_Az9zx0ogFl5yW54 1		1,000				1,000		
	TER-LMP_RettangolareEsternaPendinata:TER-LMP_RettangolareEsternaPendinataEmergenza-20.2WLF1 - 2$oZ0R_Az9zx0ogFl5yW4y 1		1,000				1,000		
	TER-LMP_RettangolareEsternaPendinata:TER-LMP_RettangolareEsternaPendinataEmergenza-20.2WLF1 - 2$oZ0R_Az9zx0ogFl5yW4q 1		1,000				1,000		
	TER-LMP_RettangolareEsternaPendinata:TER-LMP_RettangolareEsternaPendinataEmergenza-20.2WLF1 - 2$oZ0R_Az9zx0ogFl5yW4i 1		1,000				1,000		
	TER-LMP_RettangolareEsternaPendinata:TER-LMP_RettangolareEsternaPendinataEmergenza-20.2WLF1 - 2$oZ0R_Az9zx0ogFl5yW4Y 1		1,000				1,000		
	TER-LMP_RettangolareEsternaPendinata:TER-LMP_RettangolareEsternaPendinataEmergenza-20.2WLF1 - 2$oZ0R_Az9zx0ogFl5yW4M 1		1,000				1,000		
	TER-LMP_RettangolareEsternaPendinata:TER-LMP_RettangolareEsternaPendinataEmergenza-20.2WLF1 - 2$oZ0R_Az9zx0ogFl5yW4A 1		1,000				1,000		
	TER-LMP_RettangolareEsternaPendinata:TER-LMP_RettangolareEsternaPendinataEmergenza-20.2WLF1 - 2$oZ0R_Az9zx0ogFl5yW40 1		1,000				1,000		
	TER-LMP_RettangolareEsternaPendinata:TER-LMP_RettangolareEsternaPendinataEmergenza-20.2WLF1 - 2$oZ0R_Az9zx0ogFl5yWRs 1		1,000				1,000		
	TER-LMP_RettangolareEsternaPendinata:TER-LMP_RettangolareEsternaPendinataEmergenza-20.2WLF1 -		1,000				1,000		
	A RIPORTARE IMPIANTI ELETTRICI								**3 785,50**
	A RIPORTARE SICUREZZA & ENTI DI STATO								**1 058 392,16**
	A RIPORTARE TERMINAL PARTENZE								***49 890 928,0***
	A RIPORTARE								50 144 384,66

COMPUTO METRICO ESTIMATIVO

L1 - TERMINAL

01 - TERMINAL PARTENZE

007 - SICUREZZA & ENTI DI STATO

ELE - IMPIANTI ELETTRICI

N. ARTICOLO	INDICAZIONE DEI LAVORI E DELLE PROVVISTE	U.M.	DIMENSIONI				QUANTITA'	PREZZO	IMPORTO
			SIMILI	LUNG.	LARG.	ALT.			
	RIPORTO								50 144 384,66
	2$oZ0R_Az9zx0ogFl5yWRg 1								
	TER-LMP_RettangolareEsternaPendinata:TER-LMP_RettangolareEsternaPendinataEmergenza-20.2WLF1 - 2$oZ0R_Az9zx0ogFl5yWRW 1		1,000				1,000		
	TER-LMP_RettangolareEsternaPendinata:TER-LMP_RettangolareEsternaPendinataEmergenza-20.2WLF1 - 2$oZ0R_Az9zx0ogFl5yWRK 1		1,000				1,000		
	TER-LMP_RettangolareEsternaPendinata:TER-LMP_RettangolareEsternaPendinataEmergenza-20.2WLF1 - 2$oZ0R_Az9zx0ogFl5yWR8 1		1,000				1,000		
	TER-LMP_RettangolareEsternaPendinata:TER-LMP_RettangolareEsternaPendinataEmergenza-20.2WLF1 - 2$oZ0R_Az9zx0ogFl5yWR0 1		1,000				1,000		
	TER-LMP_RettangolareEsternaPendinata:TER-LMP_RettangolareEsternaPendinataEmergenza-20.2WLF1 - 2$oZ0R_Az9zx0ogFl5yWQs 1		1,000				1,000		
	TER-LMP_RettangolareEsternaPendinata:TER-LMP_RettangolareEsternaPendinataEmergenza-20.2WLF1 - 2$oZ0R_Az9zx0ogFl5yWQk 1		1,000				1,000		
	TER-LMP_RettangolareEsternaPendinata:TER-LMP_RettangolareEsternaPendinataEmergenza-20.2WLF1 - 2$oZ0R_Az9zx0ogFl5yWQa 1		1,000				1,000		
	TER-LMP_RettangolareEsternaPendinata:TER-LMP_RettangolareEsternaPendinataEmergenza-20.2WLF1 - 2$oZ0R_Az9zx0ogFl5yWQQ 1		1,000				1,000		
	TER-LMP_RettangolareEsternaPendinata:TER-LMP_RettangolareEsternaPendinataEmergenza-20.2WLF1 - 2$oZ0R_Az9zx0ogFl5yWQI 1		1,000				1,000		
	Totale	cad					87,000	757,10000	65 867,70
67900 AP-E.IEL.110	Fornitura e posa in opera di apparecchio illuminante "Trueline" SP530P LED31S/940 PSD LF1 PI5 SM2 L1450								
	A RIPORTARE IMPIANTI ELETTRICI								**69 653,20**
	A RIPORTARE SICUREZZA & ENTI DI STATO								**1 124 259,86**
	A RIPORTARE TERMINAL PARTENZE								***49 956 795,7***
	A RIPORTARE								50 210 252,36

COMPUTO METRICO ESTIMATIVO

L1 - TERMINAL

01 - TERMINAL PARTENZE

007 - SICUREZZA & ENTI DI STATO

ELE - IMPIANTI ELETTRICI

N. ARTICOLO	INDICAZIONE DEI LAVORI E DELLE PROVVISTE	U.M.	DIMENSIONI				QUANTITA'	PREZZO	IMPORTO
			SIMILI	LUNG.	LARG.	ALT.			
	RIPORTO								50 210 252,36
	TER-LMP_RettangolareEsternaPendinataPrivilegiata:TER-LMP_RettangolareEsternaPendinataPrivilegiata-20.2WLE1 - 0FX4UqDef52vpfIedk1Nb2 1		1,000				1,000		
	TER-LMP_RettangolareEsternaPendinataPrivilegiata:TER-LMP_RettangolareEsternaPendinataPrivilegiata-20.2WLE1 - 3ajKDCNCH45OcAQLy$DBl2 1		1,000				1,000		
	TER-LMP_RettangolareEsternaPendinataPrivilegiata:TER-LMP_RettangolareEsternaPendinataPrivilegiata-20.2WLE1 - 1LHAjJA8fCHuTgVF3Bs7gB 1		1,000				1,000		
	TER-LMP_RettangolareEsternaPendinataPrivilegiata:TER-LMP_RettangolareEsternaPendinataPrivilegiata-20.2WLE1 - 2XNTJan5D258FVwvE8J4OM 1		1,000				1,000		
	TER-LMP_RettangolareEsternaPendinataPrivilegiata:TER-LMP_RettangolareEsternaPendinataPrivilegiata-20.2WLE1 - 2XNTJan5D258FVwvE8J4RK 1		1,000				1,000		
	TER-LMP_RettangolareEsternaPendinataPrivilegiata:TER-LMP_RettangolareEsternaPendinataPrivilegiata-20.2WLE1 - 2$oZ0R_Az9zx0ogFl5yX18 1		1,000				1,000		
	TER-LMP_RettangolareEsternaPendinataPrivilegiata:TER-LMP_RettangolareEsternaPendinataPrivilegiata-20.2WLE1 - 2$oZ0R_Az9zx0ogFl5yXPh 1		1,000				1,000		
	TER-LMP_RettangolareEsternaPendinataPrivilegiata:TER-LMP_RettangolareEsternaPendinataPrivilegiata-20.2WLE1 - 2$oZ0R_Az9zx0ogFl5yWCU 1		1,000				1,000		
	TER-LMP_RettangolareEsternaPendinataPrivilegiata:TER-LMP_RettangolareEsternaPendinataPrivilegiata-20.2WLE1 - 2$oZ0R_Az9zx0ogFl5yW0f 1		1,000				1,000		
	TER-LMP_RettangolareEsternaPendinataPrivilegiata:TER-LMP_RettangolareEsternaPendinataPrivilegiata-20.2WLE1 - 0L9yvCzhP99wjrjpOvD0eX 1		1,000				1,000		
	TER-LMP_RettangolareEsternaPendinataPrivilegiata:TER-LMP_RettangolareEsternaPendinataPrivilegiata-20.2WLE1 -		1,000				1,000		
	A RIPORTARE IMPIANTI ELETTRICI								**69 653,20**
	A RIPORTARE SICUREZZA & ENTI DI STATO								**1 124 259,86**
	A RIPORTARE TERMINAL PARTENZE								***49 956 795,7***
	A RIPORTARE								50 210 252,36

COMPUTO METRICO ESTIMATIVO

L1 - TERMINAL

01 - TERMINAL PARTENZE

007 - SICUREZZA & ENTI DI STATO

ELE - IMPIANTI ELETTRICI

N. ARTICOLO	INDICAZIONE DEI LAVORI E DELLE PROVVISTE	U.M.	DIMENSIONI				QUANTITA'	PREZZO	IMPORTO
			SIMILI	LUNG.	LARG.	ALT.			
	RIPORTO								50 210 252,36
	0L9yvCzhP99wjrjpOvD0kG 1								
	TER-LMP_RettangolareEsternaPendinataPrivilegiata:TER-LMP_RettangolareEsternaPendinataPrivilegiata-20.2WLE1 - 3sKu4gVbTFIAhWwPb_0rz1 1		1,000				1,000		
	Totale	cad					12,000	757,10000	9 085,20
68050 AP-E.IEL.119	Fornitura e posa in opera di apparecchio illuminante "Coreline Stagna" WT120C G2 LED60S/840 PSD L1500								
	TER-LMP_RettangolareEsterna:TER-LMP_RettangolareEsternaEmergenza-45W - 03N403QYb2XBdOAp_3V1yK 1		1,000				1,000		
	Totale	cad					1,000	296,45000	296,45
68120 AP-E.IEL.117	Fornitura e posa in opera di apparecchio illuminante "Greenspace Accent gridlight" GD301B 17S/PW930 PSD-E WB CP WH								
	TER-LMP_CircolareIncasso:TER-LMP_CircolareIncassoEmergenza-12.2W - 2IGd17r1_9cT9sPsx3Vd 1		1,000				1,000		
	Totale	cad					1,000	355,94000	355,94
68140 AP-E.IEL.117	Fornitura e posa in opera di apparecchio illuminante "Greenspace Accent gridlight" GD301B 17S/PW930 PSD-E WB CP WH								
	TER-LMP_CircolareIncasso:TER-LMP_CircolareIncassoOrdinaria-12.2W - 2IGd17r1_9cT9sPsx3G2 1		1,000				1,000		
	Totale	cad					1,000	355,94000	355,94
70550 AP-E.IEL.141	Fornitura e posa in opera di apparecchio illuminante di emergenza Exiway Light, IP42, Autoalimentato Standard, SE-SA, 250/200/150/120lm SE, 150lm SA, 1/1,5/2/3h, illuminazione di sicurezza								
	TER-LMP_RettangolareEsternaUS:TER-LMP_RettangolareEsternaUS - 0czLzOu_XEVP$LnpYqGOUK 1		1,000				1,000		
	TER-LMP_RettangolareEsternaUS:TER-LMP_RettangolareEsternaUS - 0czLzOu_XEVP$LnpYqGVmh 1		1,000				1,000		
	A RIPORTARE IMPIANTI ELETTRICI								**79 746,73**
	A RIPORTARE SICUREZZA & ENTI DI STATO								**1 134 353,39**
	A RIPORTARE TERMINAL PARTENZE								***49 966 889,2***
	A RIPORTARE								50 220 345,89

COMPUTO METRICO ESTIMATIVO

L1 - TERMINAL

01 - TERMINAL PARTENZE

007 - SICUREZZA & ENTI DI STATO

ELE - IMPIANTI ELETTRICI

N. ARTICOLO	INDICAZIONE DEI LAVORI E DELLE PROVVISTE	U.M.	DIMENSIONI				QUANTITA'	PREZZO	IMPORTO
			SIMILI	LUNG.	LARG.	ALT.			
	RIPORTO								50 220 345,89
	TER-LMP_RettangolareEsternaUS:TER-LMP_RettangolareEsternaUS - 2vKSlIDczCVw6wAvn31JuO 1		1,000				1,000		
	TER-LMP_RettangolareEsternaUS:TER-LMP_RettangolareEsternaUS - 3SgEvXa_X4HwMLMeYtDsbI 1		1,000				1,000		
	TER-LMP_RettangolareEsternaUS:TER-LMP_RettangolareEsternaUS - 3SgEvXa_X4HwMLMeYtDsh_ 1		1,000				1,000		
	TER-LMP_RettangolareEsternaUS:TER-LMP_RettangolareEsternaUS - 0L9yvCzhP99wjrjpOvD0fV 1		1,000				1,000		
	TER-LMP_RettangolareEsternaUS:TER-LMP_RettangolareEsternaUS - 0L9yvCzhP99wjrjpOvD0f9 1		1,000				1,000		
	TER-LMP_RettangolareEsternaUS:TER-LMP_RettangolareEsternaUS - 1wI7dCkw5EUAGeO2gpq_Tr 1		1,000				1,000		
	TER-LMP_RettangolareEsternaUS:TER-LMP_RettangolareEsternaUS - 1wI7dCkw5EUAGeO2gpq_e7 1		1,000				1,000		
	TER-LMP_RettangolareEsternaUS:TER-LMP_RettangolareEsternaUS - 1wI7dCkw5EUAGeO2gpq_kH 1		1,000				1,000		
	TER-LMP_RettangolareEsternaUS:TER-LMP_RettangolareEsternaUS - 1wI7dCkw5EUAGeO2gpq_kY 1		1,000				1,000		
	TER-LMP_RettangolareEsternaUS:TER-LMP_RettangolareEsternaUS - 1wI7dCkw5EUAGeO2gpq_jV 1		1,000				1,000		
	TER-LMP_RettangolareEsternaUS:TER-LMP_RettangolareEsternaUS - 1wI7dCkw5EUAGeO2gpq_jt 1		1,000				1,000		
	TER-LMP_RettangolareEsternaUS:TER-LMP_RettangolareEsternaUS - 1wI7dCkw5EUAGeO2gpq_jm 1		1,000				1,000		
	TER-LMP_RettangolareEsternaUS:TER-LMP_RettangolareEsternaUS - 1wI7dCkw5EUAGeO2gpq_iI 1		1,000				1,000		
	TER-LMP_RettangolareEsternaUS:TER-LMP_RettangolareEsternaUS - 1wI7dCkw5EUAGeO2gpq_iD 1		1,000				1,000		
	Totale	cad					16,000	130,04000	2 080,64
70620	Fornitura e posa in opera di apparecchio illuminante di emergenza Exiway								
	A RIPORTARE IMPIANTI ELETTRICI								**81 827,37**
	A RIPORTARE SICUREZZA & ENTI DI STATO								**1 136 434,03**
	A RIPORTARE TERMINAL PARTENZE								***49 968 969,9***
	A RIPORTARE								50 222 426,53

COMPUTO METRICO ESTIMATIVO

L1 - TERMINAL

01 - TERMINAL PARTENZE

007 - SICUREZZA & ENTI DI STATO

ELE - IMPIANTI ELETTRICI

N. ARTICOLO	INDICAZIONE DEI LAVORI E DELLE PROVVISTE	U.M.	DIMENSIONI				QUANTITA'	PREZZO	IMPORTO
			SIMILI	LUNG.	LARG.	ALT.			
	RIPORTO								50 222 426,53
AP-E.IEL.145	Smartbeam Incasso, IP42, Autoalimentato Autodiagnosi Activa, Diagnosi Centralizzata DiCube, SE-SA, 550lm SE/SA, area antipanico, 1h								
	TER-LMP_CircolareIncassoAutoalimentata:TER-LMP_CircolareIncassoAutoalimentata -220Lm - 0Zyf_Md6v2MwcQhN2rHrQd 1		1,000				1,000		
	TER-LMP_CircolareIncassoAutoalimentata:TER-LMP_CircolareIncassoAutoalimentata -220Lm - 3Xz8WVdivFmBn28epYcHHh 1		1,000				1,000		
	TER-LMP_CircolareIncassoAutoalimentata:TER-LMP_CircolareIncassoAutoalimentata -220Lm - 2POR6c6zn4a999YI64n52_ 1		1,000				1,000		
	TER-LMP_CircolareIncassoAutoalimentata:TER-LMP_CircolareIncassoAutoalimentata -220Lm - 26Ucb337f7cQStj_1pEbnM 1		1,000				1,000		
	TER-LMP_CircolareIncassoAutoalimentata:TER-LMP_CircolareIncassoAutoalimentata -220Lm - 2IGd17r1_9cT9sPsx4ym 1		1,000				1,000		
	TER-LMP_CircolareIncassoAutoalimentata:TER-LMP_CircolareIncassoAutoalimentata -220Lm - 2YjCzuI1H4FQudIaYZKVH7 1		1,000				1,000		
	TER-LMP_CircolareIncassoAutoalimentata:TER-LMP_CircolareIncassoAutoalimentata -220Lm - 2YjCzuI1H4FQudIaYZKUoO 1		1,000				1,000		
	TER-LMP_CircolareIncassoAutoalimentata:TER-LMP_CircolareIncassoAutoalimentata -220Lm - 3Y4mdXfw13kP2j$1xvheH3 1		1,000				1,000		
	TER-LMP_CircolareIncassoAutoalimentata:TER-LMP_CircolareIncassoAutoalimentata -220Lm - 2w87FkRv5A9PqyHVPo1vNg 1		1,000				1,000		
	TER-LMP_CircolareIncassoAutoalimentata:TER-LMP_CircolareIncassoAutoalimentata -220Lm - 1YgIJCmrf13vX$z33Ym3wq 1		1,000				1,000		
	Totale	cad					10,000	238,00000	2 380,00
71170 NP.DEI.015007b	Impianto elettrico per segnalazione, del tipo incassato, in unità abitativa tipo di 100 mq in pianta, misurato a partire dalla scatola di derivazione, questa esclusa; con sistema di distribuzione in conduttori del tipo FS17-450/750 V posati in tubazi								
	CFL-PDE-ComandoIlluminazione2:CFL-PDE-ComandoIlluminazione-SpiaLampeggiante - 2IGd17r1_9cT9sPsx3Tm 1		1,000				1,000		
	CFL-PDE-ComandoIlluminazione2:CFL-PDE-ComandoIlluminazione-SpiaLampeggiante - 2w87FkRv5A9PqyHVPo1v8f 1		1,000				1,000		
	A RIPORTARE IMPIANTI ELETTRICI								**84 207,37**
	A RIPORTARE SICUREZZA & ENTI DI STATO								**1 138 814,03**
	A RIPORTARE TERMINAL PARTENZE								***49 971 349,9***
	A RIPORTARE								50 224 806,53

COMPUTO METRICO ESTIMATIVO

L1 - TERMINAL

01 - TERMINAL PARTENZE

007 - SICUREZZA & ENTI DI STATO

ELE - IMPIANTI ELETTRICI

N. ARTICOLO	INDICAZIONE DEI LAVORI E DELLE PROVVISTE	U.M.	DIMENSIONI				QUANTITA'	PREZZO	IMPORTO
			SIMILI	LUNG.	LARG.	ALT.			
	RIPORTO								50 224 806,53
	Totale	cad					2,000	63,69231	127,38
71180 NP.DEI.015007f	Impianto elettrico per segnalazione, del tipo incassato, in unità abitativa tipo di 100 mq in pianta, misurato a partire dalla scatola di derivazione, questa esclusa; con sistema di distribuzione in conduttori del tipo FS17-450/750 V posati in tubazi								
	CFL-PDE-ComandoIlluminazione2:CFL-PDE-ComandoIlluminazione-SuoneriaDisabili - 2IGd17r1_9cT9sPsx3T_ 1		1,000				1,000		
	CFL-PDE-ComandoIlluminazione2:CFL-PDE-ComandoIlluminazione-SuoneriaDisabili - 2w87FkRv5A9PqyHVPo1v8h 1		1,000				1,000		
	Totale	cad					2,000	50,46239	100,92
71680 NP25.22CL.PR.L.000110.320.a	PUNTO PULSANTE Fornitura e posa in opera di punto luce a interruttore 10/A - punto pulsante PUNTO PULSANTE Punto pulsante ..... ogni onere compreso per dare l'opera compiuta aregola d'artePer punto luce ainterruttore 10/A Punto pulsante sotto traccia								
	CFL-PDE_ComandiIlluminazione:CFL-PDE_ComandiIlluminazione-PulsanteResetN - 2IGd17r1_9cT9sPsx3To 1		1,000				1,000		
	Totale	cad					1,000	50,89000	50,89
71690 NP25.22CL.PR.L.000110.320.a	PUNTO PULSANTE Fornitura e posa in opera di punto luce a interruttore 10/A - punto pulsante PUNTO PULSANTE Punto pulsante ..... ogni onere compreso per dare l'opera compiuta aregola d'artePer punto luce ainterruttore 10/A Punto pulsante sotto traccia								
	CFL-PDE_ComandiIlluminazione:CFL-PDE_ComandiIlluminazione-PulsanteResetP - 26Ucb337f7cQStj_1pEb18 1		1,000				1,000		
	Totale	cad					1,000	50,89000	50,89
73050 NP.AV.PA.IE.002	Impianto elettrico per punto luce, alimentazione circuito ... ento e fissaggio. Punto luce singolo, apparecchi ordinari.								
	TER-LMP_RettangolareEsternaPendinata:TER-LMP_RettangolareEsternaPendinataEmergenza-20.2WLE1 - 3ajKDCNCH45OcAQLy$DBjX 1		1,000				1,000		
	A RIPORTARE IMPIANTI ELETTRICI								**84 537,45**
	A RIPORTARE SICUREZZA & ENTI DI STATO								**1 139 144,11**
	A RIPORTARE TERMINAL PARTENZE								***49 971 680,0***
	A RIPORTARE								50 225 136,61

COMPUTO METRICO ESTIMATIVO

L1 - TERMINAL

01 - TERMINAL PARTENZE

007 - SICUREZZA & ENTI DI STATO

ELE - IMPIANTI ELETTRICI

N. ARTICOLO	INDICAZIONE DEI LAVORI E DELLE PROVVISTE	U.M.	DIMENSIONI				QUANTITA'	PREZZO	IMPORTO
			SIMILI	LUNG.	LARG.	ALT.			
	RIPORTO								50 225 136,61
	TER-LMP_RettangolareEsternaPendinata:TER-LMP_RettangolareEsternaPendinataEmergenza-20.2WLE1 - 1LHAjJA8fCHuTgVF3Bs6KO 1		1,000				1,000		
	TER-LMP_RettangolareEsternaPendinata:TER-LMP_RettangolareEsternaPendinataEmergenza-20.2WLE1 - 32MYM$e5j4GwydG5bPnbNz 1		1,000				1,000		
	TER-LMP_RettangolareEsternaPendinata:TER-LMP_RettangolareEsternaPendinataEmergenza-20.2WLE1 - 2$oZ0R_Az9zx0ogFl5yWq2 1		1,000				1,000		
	TER-LMP_RettangolareEsternaPendinata:TER-LMP_RettangolareEsternaPendinataEmergenza-20.2WLE1 - 2$oZ0R_Az9zx0ogFl5yWQA 1		1,000				1,000		
	Totale	cad					5,000	108,74304	543,72
73080 NP.AV.PA.IE.002	Impianto elettrico per punto luce, alimentazione circuito ... ento e fissaggio. Punto luce singolo, apparecchi ordinari.								
	TER-LMP_RettangolareEsternaPendinata:TER-LMP_RettangolareEsternaPendinataEmergenza-20.2WLF1 - 3ajKDCNCH45OcAQLy$DBnQ 1		1,000				1,000		
	TER-LMP_RettangolareEsternaPendinata:TER-LMP_RettangolareEsternaPendinataEmergenza-20.2WLF1 - 3ajKDCNCH45OcAQLy$DBmF 1		1,000				1,000		
	TER-LMP_RettangolareEsternaPendinata:TER-LMP_RettangolareEsternaPendinataEmergenza-20.2WLF1 - 3ajKDCNCH45OcAQLy$DBm5 1		1,000				1,000		
	TER-LMP_RettangolareEsternaPendinata:TER-LMP_RettangolareEsternaPendinataEmergenza-20.2WLF1 - 3ajKDCNCH45OcAQLy$DBmT 1		1,000				1,000		
	TER-LMP_RettangolareEsternaPendinata:TER-LMP_RettangolareEsternaPendinataEmergenza-20.2WLF1 - 3ajKDCNCH45OcAQLy$DBmL 1		1,000				1,000		
	TER-LMP_RettangolareEsternaPendinata:TER-		1,000				1,000		
	A RIPORTARE IMPIANTI ELETTRICI								**85 081,17**
	A RIPORTARE SICUREZZA & ENTI DI STATO								**1 139 687,83**
	A RIPORTARE TERMINAL PARTENZE								***49 972 223,7***
	A RIPORTARE								50 225 680,33

COMPUTO METRICO ESTIMATIVO

L1 - TERMINAL

01 - TERMINAL PARTENZE

007 - SICUREZZA & ENTI DI STATO

ELE - IMPIANTI ELETTRICI

N. ARTICOLO	INDICAZIONE DEI LAVORI E DELLE PROVVISTE	U.M.	DIMENSIONI				QUANTITA'	PREZZO	IMPORTO
			SIMILI	LUNG.	LARG.	ALT.			
	RIPORTO								50 225 680,33
	LMP_RettangolareEsternaPendinataEmergenza-20.2WLF1 - 3ajKDCNCH45OcAQLy$DBpj 1								
	TER-LMP_RettangolareEsternaPendinata:TER-LMP_RettangolareEsternaPendinataEmergenza-20.2WLF1 - 3ajKDCNCH45OcAQLy$DBpb 1		1,000				1,000		
	TER-LMP_RettangolareEsternaPendinata:TER-LMP_RettangolareEsternaPendinataEmergenza-20.2WLF1 - 3ajKDCNCH45OcAQLy$DBpp 1		1,000				1,000		
	TER-LMP_RettangolareEsternaPendinata:TER-LMP_RettangolareEsternaPendinataEmergenza-20.2WLF1 - 3ajKDCNCH45OcAQLy$DBpB 1		1,000				1,000		
	TER-LMP_RettangolareEsternaPendinata:TER-LMP_RettangolareEsternaPendinataEmergenza-20.2WLF1 - 3ajKDCNCH45OcAQLy$DBp1 1		1,000				1,000		
	TER-LMP_RettangolareEsternaPendinata:TER-LMP_RettangolareEsternaPendinataEmergenza-20.2WLF1 - 3ajKDCNCH45OcAQLy$DBpV 1		1,000				1,000		
	TER-LMP_RettangolareEsternaPendinata:TER-LMP_RettangolareEsternaPendinataEmergenza-20.2WLF1 - 3ajKDCNCH45OcAQLy$DBpN 1		1,000				1,000		
	TER-LMP_RettangolareEsternaPendinata:TER-LMP_RettangolareEsternaPendinataEmergenza-20.2WLF1 - 3ajKDCNCH45OcAQLy$DBol 1		1,000				1,000		
	TER-LMP_RettangolareEsternaPendinata:TER-LMP_RettangolareEsternaPendinataEmergenza-20.2WLF1 - 3ajKDCNCH45OcAQLy$DBob 1		1,000				1,000		
	TER-LMP_RettangolareEsternaPendinata:TER-LMP_RettangolareEsternaPendinataEmergenza-20.2WLF1 - 3ajKDCNCH45OcAQLy$DBoz 1		1,000				1,000		
	TER-LMP_RettangolareEsternaPendinata:TER-LMP_RettangolareEsternaPendinataEmergenza-20.2WLF1 - 1LHAjJA8fCHuTgVF3Bs6KP 1		1,000				1,000		
	A RIPORTARE IMPIANTI ELETTRICI								**85 081,17**
	A RIPORTARE SICUREZZA & ENTI DI STATO								**1 139 687,83**
	A RIPORTARE TERMINAL PARTENZE								***49 972 223,7***
	A RIPORTARE								50 225 680,33

COMPUTO METRICO ESTIMATIVO

L1 - TERMINAL

01 - TERMINAL PARTENZE

007 - SICUREZZA & ENTI DI STATO

ELE - IMPIANTI ELETTRICI

N. ARTICOLO	INDICAZIONE DEI LAVORI E DELLE PROVVISTE	U.M.	DIMENSIONI				QUANTITA'	PREZZO	IMPORTO
			SIMILI	LUNG.	LARG.	ALT.			
	RIPORTO								50 225 680,33
	TER-LMP_RettangolareEsternaPendinata:TER-LMP_RettangolareEsternaPendinataEmergenza-20.2WLF1 - 1LHAjJA8fCHuTgVF3Bs6KU 1		1,000				1,000		
	TER-LMP_RettangolareEsternaPendinata:TER-LMP_RettangolareEsternaPendinataEmergenza-20.2WLF1 - 1LHAjJA8fCHuTgVF3Bs6KV 1		1,000				1,000		
	TER-LMP_RettangolareEsternaPendinata:TER-LMP_RettangolareEsternaPendinataEmergenza-20.2WLF1 - 1LHAjJA8fCHuTgVF3Bs6KS 1		1,000				1,000		
	TER-LMP_RettangolareEsternaPendinata:TER-LMP_RettangolareEsternaPendinataEmergenza-20.2WLF1 - 1LHAjJA8fCHuTgVF3Bs6KT 1		1,000				1,000		
	TER-LMP_RettangolareEsternaPendinata:TER-LMP_RettangolareEsternaPendinataEmergenza-20.2WLF1 - 3riVLBKuz7SPg7AOiwDbxm 1		1,000				1,000		
	TER-LMP_RettangolareEsternaPendinata:TER-LMP_RettangolareEsternaPendinataEmergenza-20.2WLF1 - 3riVLBKuz7SPg7AOiwDbxY 1		1,000				1,000		
	TER-LMP_RettangolareEsternaPendinata:TER-LMP_RettangolareEsternaPendinataEmergenza-20.2WLF1 - 3riVLBKuz7SPg7AOiwDbxO 1		1,000				1,000		
	TER-LMP_RettangolareEsternaPendinata:TER-LMP_RettangolareEsternaPendinataEmergenza-20.2WLF1 - 3riVLBKuz7SPg7AOiwDbxE 1		1,000				1,000		
	TER-LMP_RettangolareEsternaPendinata:TER-LMP_RettangolareEsternaPendinataEmergenza-20.2WLF1 - 32MYM$e5j4GwydG5bPnblE 1		1,000				1,000		
	TER-LMP_RettangolareEsternaPendinata:TER-LMP_RettangolareEsternaPendinataEmergenza-20.2WLF1 - 32MYM$e5j4GwydG5bPnbl9 1		1,000				1,000		
	TER-LMP_RettangolareEsternaPendinata:TER-LMP_RettangolareEsternaPendinataEmergenza-20.2WLF1 -		1,000				1,000		
	A RIPORTARE IMPIANTI ELETTRICI								**85 081,17**
	A RIPORTARE SICUREZZA & ENTI DI STATO								**1 139 687,83**
	A RIPORTARE TERMINAL PARTENZE								***49 972 223,7***
	A RIPORTARE								50 225 680,33

COMPUTO METRICO ESTIMATIVO

L1 - TERMINAL

01 - TERMINAL PARTENZE

007 - SICUREZZA & ENTI DI STATO

ELE - IMPIANTI ELETTRICI

N. ARTICOLO	INDICAZIONE DEI LAVORI E DELLE PROVVISTE	U.M.	DIMENSIONI				QUANTITA'	PREZZO	IMPORTO
			SIMILI	LUNG.	LARG.	ALT.			
	RIPORTO								50 225 680,33
	32MYM$e5j4GwydG5bPnbJM 1								
	TER-LMP_RettangolareEsternaPendinata:TER-LMP_RettangolareEsternaPendinataEmergenza-20.2WLF1 - 32MYM$e5j4GwydG5bPnbJE 1		1,000				1,000		
	TER-LMP_RettangolareEsternaPendinata:TER-LMP_RettangolareEsternaPendinataEmergenza-20.2WLF1 - 32MYM$e5j4GwydG5bPnbJ0 1		1,000				1,000		
	TER-LMP_RettangolareEsternaPendinata:TER-LMP_RettangolareEsternaPendinataEmergenza-20.2WLF1 - 32MYM$e5j4GwydG5bPnbIu 1		1,000				1,000		
	TER-LMP_RettangolareEsternaPendinata:TER-LMP_RettangolareEsternaPendinataEmergenza-20.2WLF1 - 32MYM$e5j4GwydG5bPnbIo 1		1,000				1,000		
	TER-LMP_RettangolareEsternaPendinata:TER-LMP_RettangolareEsternaPendinataEmergenza-20.2WLF1 - 32MYM$e5j4GwydG5bPnbIg 1		1,000				1,000		
	TER-LMP_RettangolareEsternaPendinata:TER-LMP_RettangolareEsternaPendinataEmergenza-20.2WLF1 - 32MYM$e5j4GwydG5bPnbI5 1		1,000				1,000		
	TER-LMP_RettangolareEsternaPendinata:TER-LMP_RettangolareEsternaPendinataEmergenza-20.2WLF1 - 32MYM$e5j4GwydG5bPnbL$ 1		1,000				1,000		
	TER-LMP_RettangolareEsternaPendinata:TER-LMP_RettangolareEsternaPendinataEmergenza-20.2WLF1 - 32MYM$e5j4GwydG5bPnbLn 1		1,000				1,000		
	TER-LMP_RettangolareEsternaPendinata:TER-LMP_RettangolareEsternaPendinataEmergenza-20.2WLF1 - 32MYM$e5j4GwydG5bPnbLd 1		1,000				1,000		
	TER-LMP_RettangolareEsternaPendinata:TER-LMP_RettangolareEsternaPendinataEmergenza-20.2WLF1 - 32MYM$e5j4GwydG5bPnbLR 1		1,000				1,000		
	TER-LMP_RettangolareEsternaPendinata:TER-		1,000				1,000		
	A RIPORTARE IMPIANTI ELETTRICI								**85 081,17**
	A RIPORTARE SICUREZZA & ENTI DI STATO								**1 139 687,83**
	A RIPORTARE TERMINAL PARTENZE								***49 972 223,7***
	A RIPORTARE								50 225 680,33

COMPUTO METRICO ESTIMATIVO

L1 - TERMINAL

01 - TERMINAL PARTENZE

007 - SICUREZZA & ENTI DI STATO

ELE - IMPIANTI ELETTRICI

N. ARTICOLO	INDICAZIONE DEI LAVORI E DELLE PROVVISTE	U.M.	DIMENSIONI				QUANTITA'	PREZZO	IMPORTO
			SIMILI	LUNG.	LARG.	ALT.			
	RIPORTO								50 225 680,33
	LMP_RettangolareEsternaPendinataEmergenza-20.2WLF1 - 32MYM$e5j4GwydG5bPnbLD 1								
	TER-LMP_RettangolareEsternaPendinata:TER-LMP_RettangolareEsternaPendinataEmergenza-20.2WLF1 - 32MYM$e5j4GwydG5bPnbL7 1		1,000				1,000		
	TER-LMP_RettangolareEsternaPendinata:TER-LMP_RettangolareEsternaPendinataEmergenza-20.2WLF1 - 32MYM$e5j4GwydG5bPnbK$ 1		1,000				1,000		
	TER-LMP_RettangolareEsternaPendinata:TER-LMP_RettangolareEsternaPendinataEmergenza-20.2WLF1 - 32MYM$e5j4GwydG5bPnbKn 1		1,000				1,000		
	TER-LMP_RettangolareEsternaPendinata:TER-LMP_RettangolareEsternaPendinataEmergenza-20.2WLF1 - 32MYM$e5j4GwydG5bPnbKb 1		1,000				1,000		
	TER-LMP_RettangolareEsternaPendinata:TER-LMP_RettangolareEsternaPendinataEmergenza-20.2WLF1 - 32MYM$e5j4GwydG5bPnbKP 1		1,000				1,000		
	TER-LMP_RettangolareEsternaPendinata:TER-LMP_RettangolareEsternaPendinataEmergenza-20.2WLF1 - 32MYM$e5j4GwydG5bPnbKH 1		1,000				1,000		
	TER-LMP_RettangolareEsternaPendinata:TER-LMP_RettangolareEsternaPendinataEmergenza-20.2WLF1 - 32MYM$e5j4GwydG5bPnbKB 1		1,000				1,000		
	TER-LMP_RettangolareEsternaPendinata:TER-LMP_RettangolareEsternaPendinataEmergenza-20.2WLF1 - 2$oZ0R_Az9zx0ogFl5yWm5 1		1,000				1,000		
	TER-LMP_RettangolareEsternaPendinata:TER-LMP_RettangolareEsternaPendinataEmergenza-20.2WLF1 - 2$oZ0R_Az9zx0ogFl5yWm4 1		1,000				1,000		
	TER-LMP_RettangolareEsternaPendinata:TER-LMP_RettangolareEsternaPendinataEmergenza-20.2WLF1 - 2$oZ0R_Az9zx0ogFl5yWtR 1		1,000				1,000		
	A RIPORTARE IMPIANTI ELETTRICI								**85 081,17**
	A RIPORTARE SICUREZZA & ENTI DI STATO								**1 139 687,83**
	A RIPORTARE TERMINAL PARTENZE								***49 972 223,7***
	A RIPORTARE								50 225 680,33

COMPUTO METRICO ESTIMATIVO

L1 - TERMINAL

01 - TERMINAL PARTENZE

007 - SICUREZZA & ENTI DI STATO

ELE - IMPIANTI ELETTRICI

N. ARTICOLO	INDICAZIONE DEI LAVORI E DELLE PROVVISTE	U.M.	DIMENSIONI				QUANTITA'	PREZZO	IMPORTO
			SIMILI	LUNG.	LARG.	ALT.			
	RIPORTO								50 225 680,33
	TER-LMP_RettangolareEsternaPendinata:TER-LMP_RettangolareEsternaPendinataEmergenza-20.2WLF1 - 2$oZ0R_Az9zx0ogFl5yWtJ 1		1,000				1,000		
	TER-LMP_RettangolareEsternaPendinata:TER-LMP_RettangolareEsternaPendinataEmergenza-20.2WLF1 - 2$oZ0R_Az9zx0ogFl5yWt7 1		1,000				1,000		
	TER-LMP_RettangolareEsternaPendinata:TER-LMP_RettangolareEsternaPendinataEmergenza-20.2WLF1 - 2$oZ0R_Az9zx0ogFl5yWs$ 1		1,000				1,000		
	TER-LMP_RettangolareEsternaPendinata:TER-LMP_RettangolareEsternaPendinataEmergenza-20.2WLF1 - 2$oZ0R_Az9zx0ogFl5yWsp 1		1,000				1,000		
	TER-LMP_RettangolareEsternaPendinata:TER-LMP_RettangolareEsternaPendinataEmergenza-20.2WLF1 - 2$oZ0R_Az9zx0ogFl5yWsf 1		1,000				1,000		
	TER-LMP_RettangolareEsternaPendinata:TER-LMP_RettangolareEsternaPendinataEmergenza-20.2WLF1 - 2$oZ0R_Az9zx0ogFl5yWsV 1		1,000				1,000		
	TER-LMP_RettangolareEsternaPendinata:TER-LMP_RettangolareEsternaPendinataEmergenza-20.2WLF1 - 2$oZ0R_Az9zx0ogFl5yWrq 1		1,000				1,000		
	TER-LMP_RettangolareEsternaPendinata:TER-LMP_RettangolareEsternaPendinataEmergenza-20.2WLF1 - 2$oZ0R_Az9zx0ogFl5yWrg 1		1,000				1,000		
	TER-LMP_RettangolareEsternaPendinata:TER-LMP_RettangolareEsternaPendinataEmergenza-20.2WLF1 - 2$oZ0R_Az9zx0ogFl5yWrW 1		1,000				1,000		
	TER-LMP_RettangolareEsternaPendinata:TER-LMP_RettangolareEsternaPendinataEmergenza-20.2WLF1 - 2$oZ0R_Az9zx0ogFl5yWrM 1		1,000				1,000		
	TER-LMP_RettangolareEsternaPendinata:TER-LMP_RettangolareEsternaPendinataEmergenza-20.2WLF1 -		1,000				1,000		
	A RIPORTARE IMPIANTI ELETTRICI								**85 081,17**
	A RIPORTARE SICUREZZA & ENTI DI STATO								**1 139 687,83**
	A RIPORTARE TERMINAL PARTENZE								***49 972 223,7***
	A RIPORTARE								50 225 680,33

COMPUTO METRICO ESTIMATIVO

L1 - TERMINAL

01 - TERMINAL PARTENZE

007 - SICUREZZA & ENTI DI STATO

ELE - IMPIANTI ELETTRICI

N. ARTICOLO	INDICAZIONE DEI LAVORI E DELLE PROVVISTE	U.M.	DIMENSIONI				QUANTITA'	PREZZO	IMPORTO
			SIMILI	LUNG.	LARG.	ALT.			
	RIPORTO								50 225 680,33
	2$oZ0R_Az9zx0ogFl5yWrE 1								
	TER-LMP_RettangolareEsternaPendinata:TER-LMP_RettangolareEsternaPendinataEmergenza-20.2WLF1 - 2$oZ0R_Az9zx0ogFl5yWr6 1		1,000				1,000		
	TER-LMP_RettangolareEsternaPendinata:TER-LMP_RettangolareEsternaPendinataEmergenza-20.2WLF1 - 2$oZ0R_Az9zx0ogFl5yWq_ 1		1,000				1,000		
	TER-LMP_RettangolareEsternaPendinata:TER-LMP_RettangolareEsternaPendinataEmergenza-20.2WLF1 - 2$oZ0R_Az9zx0ogFl5yWqq 1		1,000				1,000		
	TER-LMP_RettangolareEsternaPendinata:TER-LMP_RettangolareEsternaPendinataEmergenza-20.2WLF1 - 2$oZ0R_Az9zx0ogFl5yWqe 1		1,000				1,000		
	TER-LMP_RettangolareEsternaPendinata:TER-LMP_RettangolareEsternaPendinataEmergenza-20.2WLF1 - 2$oZ0R_Az9zx0ogFl5yWqU 1		1,000				1,000		
	TER-LMP_RettangolareEsternaPendinata:TER-LMP_RettangolareEsternaPendinataEmergenza-20.2WLF1 - 2$oZ0R_Az9zx0ogFl5yWqK 1		1,000				1,000		
	TER-LMP_RettangolareEsternaPendinata:TER-LMP_RettangolareEsternaPendinataEmergenza-20.2WLF1 - 2$oZ0R_Az9zx0ogFl5yWqC 1		1,000				1,000		
	TER-LMP_RettangolareEsternaPendinata:TER-LMP_RettangolareEsternaPendinataEmergenza-20.2WLF1 - 2$oZ0R_Az9zx0ogFl5yW5w 1		1,000				1,000		
	TER-LMP_RettangolareEsternaPendinata:TER-LMP_RettangolareEsternaPendinataEmergenza-20.2WLF1 - 2$oZ0R_Az9zx0ogFl5yW5v 1		1,000				1,000		
	TER-LMP_RettangolareEsternaPendinata:TER-LMP_RettangolareEsternaPendinataEmergenza-20.2WLF1 - 2$oZ0R_Az9zx0ogFl5yW54 1		1,000				1,000		
	TER-LMP_RettangolareEsternaPendinata:TER-		1,000				1,000		
	A RIPORTARE IMPIANTI ELETTRICI								**85 081,17**
	A RIPORTARE SICUREZZA & ENTI DI STATO								**1 139 687,83**
	A RIPORTARE TERMINAL PARTENZE								***49 972 223,7***
	A RIPORTARE								50 225 680,33

COMPUTO METRICO ESTIMATIVO

L1 - TERMINAL

01 - TERMINAL PARTENZE

007 - SICUREZZA & ENTI DI STATO

ELE - IMPIANTI ELETTRICI

N. ARTICOLO	INDICAZIONE DEI LAVORI E DELLE PROVVISTE	U.M.	DIMENSIONI				QUANTITA'	PREZZO	IMPORTO
			SIMILI	LUNG.	LARG.	ALT.			
	RIPORTO								50 225 680,33
	LMP_RettangolareEsternaPendinataEmergenza-20.2WLF1 - 2$oZ0R_Az9zx0ogFl5yW4y 1								
	TER-LMP_RettangolareEsternaPendinata:TER-LMP_RettangolareEsternaPendinataEmergenza-20.2WLF1 - 2$oZ0R_Az9zx0ogFl5yW4q 1		1,000				1,000		
	TER-LMP_RettangolareEsternaPendinata:TER-LMP_RettangolareEsternaPendinataEmergenza-20.2WLF1 - 2$oZ0R_Az9zx0ogFl5yW4i 1		1,000				1,000		
	TER-LMP_RettangolareEsternaPendinata:TER-LMP_RettangolareEsternaPendinataEmergenza-20.2WLF1 - 2$oZ0R_Az9zx0ogFl5yW4Y 1		1,000				1,000		
	TER-LMP_RettangolareEsternaPendinata:TER-LMP_RettangolareEsternaPendinataEmergenza-20.2WLF1 - 2$oZ0R_Az9zx0ogFl5yW4M 1		1,000				1,000		
	TER-LMP_RettangolareEsternaPendinata:TER-LMP_RettangolareEsternaPendinataEmergenza-20.2WLF1 - 2$oZ0R_Az9zx0ogFl5yW4A 1		1,000				1,000		
	TER-LMP_RettangolareEsternaPendinata:TER-LMP_RettangolareEsternaPendinataEmergenza-20.2WLF1 - 2$oZ0R_Az9zx0ogFl5yW40 1		1,000				1,000		
	TER-LMP_RettangolareEsternaPendinata:TER-LMP_RettangolareEsternaPendinataEmergenza-20.2WLF1 - 2$oZ0R_Az9zx0ogFl5yWRs 1		1,000				1,000		
	TER-LMP_RettangolareEsternaPendinata:TER-LMP_RettangolareEsternaPendinataEmergenza-20.2WLF1 - 2$oZ0R_Az9zx0ogFl5yWRg 1		1,000				1,000		
	TER-LMP_RettangolareEsternaPendinata:TER-LMP_RettangolareEsternaPendinataEmergenza-20.2WLF1 - 2$oZ0R_Az9zx0ogFl5yWRW 1		1,000				1,000		
	TER-LMP_RettangolareEsternaPendinata:TER-LMP_RettangolareEsternaPendinataEmergenza-20.2WLF1 - 2$oZ0R_Az9zx0ogFl5yWRK 1		1,000				1,000		
	A RIPORTARE IMPIANTI ELETTRICI								**85 081,17**
	A RIPORTARE SICUREZZA & ENTI DI STATO								**1 139 687,83**
	A RIPORTARE TERMINAL PARTENZE								***49 972 223,7***
	A RIPORTARE								50 225 680,33

COMPUTO METRICO ESTIMATIVO

L1 - TERMINAL

01 - TERMINAL PARTENZE

007 - SICUREZZA & ENTI DI STATO

ELE - IMPIANTI ELETTRICI

N. ARTICOLO	INDICAZIONE DEI LAVORI E DELLE PROVVISTE	U.M.	DIMENSIONI				QUANTITA'	PREZZO	IMPORTO
			SIMILI	LUNG.	LARG.	ALT.			
	RIPORTO								50 225 680,33
	TER-LMP_RettangolareEsternaPendinata:TER-LMP_RettangolareEsternaPendinataEmergenza-20.2WLF1 - 2$oZ0R_Az9zx0ogFl5yWR8 1		1,000				1,000		
	TER-LMP_RettangolareEsternaPendinata:TER-LMP_RettangolareEsternaPendinataEmergenza-20.2WLF1 - 2$oZ0R_Az9zx0ogFl5yWR0 1		1,000				1,000		
	TER-LMP_RettangolareEsternaPendinata:TER-LMP_RettangolareEsternaPendinataEmergenza-20.2WLF1 - 2$oZ0R_Az9zx0ogFl5yWQs 1		1,000				1,000		
	TER-LMP_RettangolareEsternaPendinata:TER-LMP_RettangolareEsternaPendinataEmergenza-20.2WLF1 - 2$oZ0R_Az9zx0ogFl5yWQk 1		1,000				1,000		
	TER-LMP_RettangolareEsternaPendinata:TER-LMP_RettangolareEsternaPendinataEmergenza-20.2WLF1 - 2$oZ0R_Az9zx0ogFl5yWQa 1		1,000				1,000		
	TER-LMP_RettangolareEsternaPendinata:TER-LMP_RettangolareEsternaPendinataEmergenza-20.2WLF1 - 2$oZ0R_Az9zx0ogFl5yWQQ 1		1,000				1,000		
	TER-LMP_RettangolareEsternaPendinata:TER-LMP_RettangolareEsternaPendinataEmergenza-20.2WLF1 - 2$oZ0R_Az9zx0ogFl5yWQI 1		1,000				1,000		
	Totale	cad					87,000	108,74304	9 460,64
73110 NP.AV.PA.IE.002	Impianto elettrico per punto luce, alimentazione circuito ... ento e fissaggio. Punto luce singolo, apparecchi ordinari.								
	TER-LMP_RettangolareEsternaPendinataPrivilegiata:TER-LMP_RettangolareEsternaPendinataPrivilegiata-20.2WLE1 - 0FX4UqDef52vpfIedk1Nb2 1		1,000				1,000		
	TER-LMP_RettangolareEsternaPendinataPrivilegiata:TER-LMP_RettangolareEsternaPendinataPrivilegiata-20.2WLE1 - 3ajKDCNCH45OcAQLy$DBl2 1		1,000				1,000		
	TER-LMP_RettangolareEsternaPendinataPrivilegiata:TER-		1,000				1,000		
	A RIPORTARE IMPIANTI ELETTRICI								**94 541,81**
	A RIPORTARE SICUREZZA & ENTI DI STATO								**1 149 148,47**
	A RIPORTARE TERMINAL PARTENZE								***49 981 684,3***
	A RIPORTARE								50 235 140,97

COMPUTO METRICO ESTIMATIVO

L1 - TERMINAL

01 - TERMINAL PARTENZE

007 - SICUREZZA & ENTI DI STATO

ELE - IMPIANTI ELETTRICI

N. ARTICOLO	INDICAZIONE DEI LAVORI E DELLE PROVVISTE	U.M.	DIMENSIONI				QUANTITA'	PREZZO	IMPORTO
			SIMILI	LUNG.	LARG.	ALT.			
	RIPORTO								50 235 140,97
	LMP_RettangolareEsternaPendinataPrivilegiata-20.2WLE1 - 1LHAjJA8fCHuTgVF3Bs7gB 1								
	TER-LMP_RettangolareEsternaPendinataPrivilegiata:TER-LMP_RettangolareEsternaPendinataPrivilegiata-20.2WLE1 - 2XNTJan5D258FVwvE8J4OM 1		1,000				1,000		
	TER-LMP_RettangolareEsternaPendinataPrivilegiata:TER-LMP_RettangolareEsternaPendinataPrivilegiata-20.2WLE1 - 2XNTJan5D258FVwvE8J4RK 1		1,000				1,000		
	TER-LMP_RettangolareEsternaPendinataPrivilegiata:TER-LMP_RettangolareEsternaPendinataPrivilegiata-20.2WLE1 - 2$oZ0R_Az9zx0ogFl5yX18 1		1,000				1,000		
	TER-LMP_RettangolareEsternaPendinataPrivilegiata:TER-LMP_RettangolareEsternaPendinataPrivilegiata-20.2WLE1 - 2$oZ0R_Az9zx0ogFl5yXPh 1		1,000				1,000		
	TER-LMP_RettangolareEsternaPendinataPrivilegiata:TER-LMP_RettangolareEsternaPendinataPrivilegiata-20.2WLE1 - 2$oZ0R_Az9zx0ogFl5yWCU 1		1,000				1,000		
	TER-LMP_RettangolareEsternaPendinataPrivilegiata:TER-LMP_RettangolareEsternaPendinataPrivilegiata-20.2WLE1 - 2$oZ0R_Az9zx0ogFl5yW0f 1		1,000				1,000		
	TER-LMP_RettangolareEsternaPendinataPrivilegiata:TER-LMP_RettangolareEsternaPendinataPrivilegiata-20.2WLE1 - 0L9yvCzhP99wjrjpOvD0eX 1		1,000				1,000		
	TER-LMP_RettangolareEsternaPendinataPrivilegiata:TER-LMP_RettangolareEsternaPendinataPrivilegiata-20.2WLE1 - 0L9yvCzhP99wjrjpOvD0kG 1		1,000				1,000		
	TER-LMP_RettangolareEsternaPendinataPrivilegiata:TER-LMP_RettangolareEsternaPendinataPrivilegiata-20.2WLE1 - 3sKu4gVbTFIAhWwPb_0rz1 1		1,000				1,000		
	Totale	cad					12,000	108,74304	1 304,92
73320	Impianto elettrico per punto luce, alimentazione circuito ... ento e fissaggio. Punto								
	A RIPORTARE IMPIANTI ELETTRICI								**95 846,73**
	A RIPORTARE SICUREZZA & ENTI DI STATO								**1 150 453,39**
	A RIPORTARE TERMINAL PARTENZE								***49 982 989,2***
	A RIPORTARE								50 236 445,89

COMPUTO METRICO ESTIMATIVO

L1 - TERMINAL

01 - TERMINAL PARTENZE

007 - SICUREZZA & ENTI DI STATO

ELE - IMPIANTI ELETTRICI

N. ARTICOLO	INDICAZIONE DEI LAVORI E DELLE PROVVISTE	U.M.	DIMENSIONI				QUANTITA'	PREZZO	IMPORTO
			SIMILI	LUNG.	LARG.	ALT.			
	RIPORTO								50 236 445,89
NP.AV.PA.IE.002	luce singolo, apparecchi ordinari.								
	TER-LMP_CircolareIncasso:TER-LMP_CircolareIncassoEmergenza-12.2W - 2IGd17r1_9cT9sPsx3Vd 1		1,000				1,000		
	Totale	cad					1,000	108,74304	108,74
73340 NP.AV.PA.IE.002	Impianto elettrico per punto luce, alimentazione circuito ... ento e fissaggio. Punto luce singolo, apparecchi ordinari.								
	TER-LMP_CircolareIncasso:TER-LMP_CircolareIncassoOrdinaria-12.2W - 2IGd17r1_9cT9sPsx3G2 1		1,000				1,000		
	Totale	cad					1,000	108,74304	108,74
73380 NP.AV.PA.IE.002	Impianto elettrico per punto luce, alimentazione circuito ... ento e fissaggio. Punto luce singolo, apparecchi ordinari.								
	TER-LMP_RettangolareEsterna:TER-LMP_RettangolareEsternaEmergenza-45W - 03N403QYb2XBdOAp_3V1yK 1		1,000				1,000		
	Totale	cad					1,000	108,74304	108,74
73580 NP.AV.PA.IE.001	Impianto elettrico per punto luce, alimentazione circuito ... e fissaggio. Punto luce singolo, apparecchi di sicurezza.								
	TER-LMP_RettangolareEsternaUS:TER-LMP_RettangolareEsternaUS - 0czLzOu_XEVP$LnpYqGOUK 1		1,000				1,000		
	TER-LMP_RettangolareEsternaUS:TER-LMP_RettangolareEsternaUS - 0czLzOu_XEVP$LnpYqGVmh 1		1,000				1,000		
	TER-LMP_RettangolareEsternaUS:TER-LMP_RettangolareEsternaUS - 2vKSllDczCVw6wAvn31JuO 1		1,000				1,000		
	TER-LMP_RettangolareEsternaUS:TER-LMP_RettangolareEsternaUS - 3SgEvXa_X4HwMLMeYtDsbI 1		1,000				1,000		
	TER-LMP_RettangolareEsternaUS:TER-LMP_RettangolareEsternaUS - 3SgEvXa_X4HwMLMeYtDsh_ 1		1,000				1,000		
	TER-LMP_RettangolareEsternaUS:TER-LMP_RettangolareEsternaUS -		1,000				1,000		
	A RIPORTARE IMPIANTI ELETTRICI								**96 172,95**
	A RIPORTARE SICUREZZA & ENTI DI STATO								**1 150 779,61**
	A RIPORTARE TERMINAL PARTENZE								***49 983 315,5***
	A RIPORTARE								50 236 772,11

COMPUTO METRICO ESTIMATIVO

L1 - TERMINAL

01 - TERMINAL PARTENZE

007 - SICUREZZA & ENTI DI STATO

ELE - IMPIANTI ELETTRICI

N. ARTICOLO	INDICAZIONE DEI LAVORI E DELLE PROVVISTE	U.M.	DIMENSIONI				QUANTITA'	PREZZO	IMPORTO
			SIMILI	LUNG.	LARG.	ALT.			
	RIPORTO								50 236 772,11
	0L9yvCzhP99wjrjpOvD0fV 1								
	TER-LMP_RettangolareEsternaUS:TER-LMP_RettangolareEsternaUS - 0L9yvCzhP99wjrjpOvD0f9 1		1,000				1,000		
	TER-LMP_RettangolareEsternaUS:TER-LMP_RettangolareEsternaUS - 1wI7dCkw5EUAGeO2gpq_Tr 1		1,000				1,000		
	TER-LMP_RettangolareEsternaUS:TER-LMP_RettangolareEsternaUS - 1wI7dCkw5EUAGeO2gpq_e7 1		1,000				1,000		
	TER-LMP_RettangolareEsternaUS:TER-LMP_RettangolareEsternaUS - 1wI7dCkw5EUAGeO2gpq_kH 1		1,000				1,000		
	TER-LMP_RettangolareEsternaUS:TER-LMP_RettangolareEsternaUS - 1wI7dCkw5EUAGeO2gpq_kY 1		1,000				1,000		
	TER-LMP_RettangolareEsternaUS:TER-LMP_RettangolareEsternaUS - 1wI7dCkw5EUAGeO2gpq_jV 1		1,000				1,000		
	TER-LMP_RettangolareEsternaUS:TER-LMP_RettangolareEsternaUS - 1wI7dCkw5EUAGeO2gpq_jt 1		1,000				1,000		
	TER-LMP_RettangolareEsternaUS:TER-LMP_RettangolareEsternaUS - 1wI7dCkw5EUAGeO2gpq_jm 1		1,000				1,000		
	TER-LMP_RettangolareEsternaUS:TER-LMP_RettangolareEsternaUS - 1wI7dCkw5EUAGeO2gpq_iI 1		1,000				1,000		
	TER-LMP_RettangolareEsternaUS:TER-LMP_RettangolareEsternaUS - 1wI7dCkw5EUAGeO2gpq_iD 1		1,000				1,000		
	Totale	cad					16,000	168,75936	2 700,15
73690 NP.AV.PA.IE.001	Impianto elettrico per punto luce, alimentazione circuito ... e fissaggio. Punto luce singolo, apparecchi di sicurezza.								
	TER-LMP_CircolareIncassoAutoalimentata:TER-LMP_CircolareIncassoAutoalimentata -220Lm - 0Zyf_Md6v2MwcQhN2rHrQd 1		1,000				1,000		
	TER-LMP_CircolareIncassoAutoalimentata:TER-LMP_CircolareIncassoAutoalimentata -220Lm - 3Xz8WVdivFmBn28epYcHHh 1		1,000				1,000		
	TER-LMP_CircolareIncassoAutoalimentata:TER-LMP_CircolareIncassoAutoalimentata		1,000				1,000		
	A RIPORTARE IMPIANTI ELETTRICI								**98 873,10**
	A RIPORTARE SICUREZZA & ENTI DI STATO								**1 153 479,76**
	A RIPORTARE TERMINAL PARTENZE								***49 986 015,6***
	A RIPORTARE								50 239 472,26

COMPUTO METRICO ESTIMATIVO

L1 - TERMINAL

01 - TERMINAL PARTENZE

007 - SICUREZZA & ENTI DI STATO

ELE - IMPIANTI ELETTRICI

N. ARTICOLO	INDICAZIONE DEI LAVORI E DELLE PROVVISTE	U.M.	DIMENSIONI				QUANTITA'	PREZZO	IMPORTO
			SIMILI	LUNG.	LARG.	ALT.			
	RIPORTO								50 239 472,26
	-220Lm - 2POR6c6zn4a999YI64n52_ 1								
	TER-LMP_CircolareIncassoAutoalimentata:TER-LMP_CircolareIncassoAutoalimentata -220Lm - 26Ucb337f7cQStj_1pEbnM 1		1,000				1,000		
	TER-LMP_CircolareIncassoAutoalimentata:TER-LMP_CircolareIncassoAutoalimentata -220Lm - 2IGd17r1_9cT9sPsx4ym 1		1,000				1,000		
	TER-LMP_CircolareIncassoAutoalimentata:TER-LMP_CircolareIncassoAutoalimentata -220Lm - 2YjCzuI1H4FQudIaYZKVH7 1		1,000				1,000		
	TER-LMP_CircolareIncassoAutoalimentata:TER-LMP_CircolareIncassoAutoalimentata -220Lm - 2YjCzuI1H4FQudIaYZKUoO 1		1,000				1,000		
	TER-LMP_CircolareIncassoAutoalimentata:TER-LMP_CircolareIncassoAutoalimentata -220Lm - 3Y4mdXfw13kP2j$1xvheH3 1		1,000				1,000		
	TER-LMP_CircolareIncassoAutoalimentata:TER-LMP_CircolareIncassoAutoalimentata -220Lm - 2w87FkRv5A9PqyHVPo1vNg 1		1,000				1,000		
	TER-LMP_CircolareIncassoAutoalimentata:TER-LMP_CircolareIncassoAutoalimentata -220Lm - 1YgIJCmrf13vX$z33Ym3wq 1		1,000				1,000		
	Totale	cad					10,000	168,75936	1 687,59
	Totale 103 - IMPIANTO DI ILLUMINAZIONE Euro								**100 560,69**
	125 - IMP. ELETTRICO (QUADRI)								
64670 AP-E.IEL.030b	Fornitura e posa in opera di Quadro controllo passaporti (QE.CP) Dati Tecnici: Tensione di isolamento V 690 Tensione di es.....duli din Posa sotto il bancone Composizione quadro: Il quadro in oggetto è composto da 1 strutture.								
	CFL-PDE_QuadroCentralinoLocale:CFL-PDE_QuadroCentralinoLocale-QE.CP - 2mTZ7g8oL92hy4UrWN4nHS 1		1,000				1,000		
	CFL-PDE_QuadroCentralinoLocale:CFL-PDE_QuadroCentralinoLocale-QE.CP - 3LfvJLrVbBoBHiiVyVToyk 1		1,000				1,000		
	CFL-PDE_QuadroCentralinoLocale:CFL-PDE_QuadroCentralinoLocale-QE.CP - 3LfvJLrVbBoBHiiVyVTowc 1		1,000				1,000		
	A RIPORTARE IMPIANTI ELETTRICI								**100 560,69**
	A RIPORTARE SICUREZZA & ENTI DI STATO								**1 155 167,35**
	A RIPORTARE TERMINAL PARTENZE								***49 987 703,2***
	A RIPORTARE								50 241 159,85

COMPUTO METRICO ESTIMATIVO

L1 - TERMINAL

01 - TERMINAL PARTENZE

007 - SICUREZZA & ENTI DI STATO

ELE - IMPIANTI ELETTRICI

N. ARTICOLO	INDICAZIONE DEI LAVORI E DELLE PROVVISTE	U.M.	DIMENSIONI				QUANTITA'	PREZZO	IMPORTO
			SIMILI	LUNG.	LARG.	ALT.			
	RIPORTO								50 241 159,85
	Totale	cad					3,000	769,32000	2 307,96
64690 AP-E.IEL.013	Fornitura e posa in opera di Quadro di zona QE.CS controlli sicurezza (QE.CS) Dati Tecnici: Tensione di isolamento (in bas..... 41mm per prof. 400 e 600, e 19 mm per prof. 800 e 1000) Composizione quadro: Il quadro in oggetto è composto da 4 colonne.								
	CFL-PDE_QuadroCentralinoLocale:CFL-PDE_QuadroCentralinoLocale-QE.CS - 0WOE9and57CfwwphKMtN_E 1		1,000				1,000		
	Totale	cad					1,000	26 337,53000	26 337,53
64700 AP-E.IEL.024	Fornitura e posa in opera di Quadro Ufficio Ente di Stato QE.ES (QE.ES) Dati Tecnici: Tensione di isolamento V 690 Tension.....i din Posa incasso con GWT850° Composizione quadro: Il quadro in oggetto è composto da 1 strutture.								
	CFL-PDE_QuadroCentralinoLocale:CFL-PDE_QuadroCentralinoLocale-QE.ES - 2fj_heyTjChuYwlXJOH7I4 1		1,000				1,000		
	CFL-PDE_QuadroCentralinoLocale:CFL-PDE_QuadroCentralinoLocale-QE.ES - 3PYk92MwL3sg8I5Aov1Dwa 1		1,000				1,000		
	CFL-PDE_QuadroCentralinoLocale:CFL-PDE_QuadroCentralinoLocale-QE.ES - 3vJVjZtCb4hgDPMI3jxwa$ 1		1,000				1,000		
	CFL-PDE_QuadroCentralinoLocale:CFL-PDE_QuadroCentralinoLocale-QE.ES - 3vJVjZtCb4hgDPMI3jxway 1		1,000				1,000		
	CFL-PDE_QuadroCentralinoLocale:CFL-PDE_QuadroCentralinoLocale-QE.ES - 3vJVjZtCb4hgDPMI3jxxS3 1		1,000				1,000		
	CFL-PDE_QuadroCentralinoLocale:CFL-PDE_QuadroCentralinoLocale-QE.ES - 3vJVjZtCb4hgDPMI3jxxMr 1		1,000				1,000		
	Totale	cad					6,000	2 214,60000	13 287,60
64770 AP-E.IEL.022	Fornitura e posa in opera di Quadro QE.PS Polizia di Stato (QE.PS) Dati Tecnici: Tensione di isolamento V 690 Tensione di .....i din Posa incasso con GWT850° Composizione quadro: Il quadro in oggetto è composto da 1 strutture.								
	A RIPORTARE IMPIANTI ELETTRICI								**142 493,78**
	A RIPORTARE SICUREZZA & ENTI DI STATO								**1 197 100,44**
	A RIPORTARE TERMINAL PARTENZE								***50 029 636,3***
	A RIPORTARE								50 283 092,94

COMPUTO METRICO ESTIMATIVO

L1 - TERMINAL

01 - TERMINAL PARTENZE

007 - SICUREZZA & ENTI DI STATO

ELE - IMPIANTI ELETTRICI

N. ARTICOLO	INDICAZIONE DEI LAVORI E DELLE PROVVISTE	U.M.	DIMENSIONI				QUANTITA'	PREZZO	IMPORTO
			SIMILI	LUNG.	LARG.	ALT.			
	RIPORTO								50 283 092,94
	CFL-PDE_QuadroCentralinoLocale:CFL-PDE_QuadroCentralinoLocale-QE.PS - 15h60IuL11Cg_kIwSQtCCQ 1		1,000				1,000		
	Totale	cad					1,000	3 115,01000	3 115,01
64780 AP-E.IEL.023	Fornitura e posa in opera di Quadro QE.VS varco controlli staff (QE.VS) Dati Tecnici: Tensione di isolamento V 690 Tension.....Posa incasso con GWT850° Composizione quadro: Il quadro in oggetto è composto da 1 strutture.								
	CFL-PDE_QuadroCentralinoLocale:CFL-PDE_QuadroCentralinoLocale-QE.VS - 15h60IuL11Cg_kIwSQtC8H 1		1,000				1,000		
	Totale	cad					1,000	2 725,44000	2 725,44
66960 NP.DEI.025036d	Cavo flessibile, isolato con gomma etilenpropilenica ad alto modulo con guaina in mescola termoplastica, tensione nominale 0,6/1 kV, a bassissima emissione di fumi, gas tossici e nocivi conforme CEI 20-38, non propagante l'incendio e la fiamma confor								
	-QCS.L1 100			100,000			100,000		
	-QCS.L2 80			80,000			80,000		
	-QCS.L3 80			80,000			80,000		
	-QCS.L4 80			80,000			80,000		
	-QCS.F5 40			40,000			40,000		
	-QCS.F6 45			45,000			45,000		
	-QCS.F7 50			50,000			50,000		
	-QCS.F8 55			55,000			55,000		
	'-QCS.C5 80			80,000			80,000		
	'-QCS.C12 100			100,000			100,000		
	'-QCS.C13 80			80,000			80,000		
	Totale	m					790,000	8,41368	6 646,81
66970	Cavo flessibile, isolato con gomma etilenpropilenica ad alto modulo con guaina in								
	A RIPORTARE IMPIANTI ELETTRICI								**154 981,04**
	A RIPORTARE SICUREZZA & ENTI DI STATO								**1 209 587,70**
	A RIPORTARE TERMINAL PARTENZE								***50 042 123,5***
	A RIPORTARE								50 295 580,20

COMPUTO METRICO ESTIMATIVO

L1 - TERMINAL

01 - TERMINAL PARTENZE

007 - SICUREZZA & ENTI DI STATO

ELE - IMPIANTI ELETTRICI

N. ARTICOLO	INDICAZIONE DEI LAVORI E DELLE PROVVISTE	U.M.	DIMENSIONI				QUANTITA'	PREZZO	IMPORTO
			SIMILI	LUNG.	LARG.	ALT.			
	RIPORTO								50 295 580,20
NP.DEI.025036a	mescola termoplastica, tensione nominale 0,6/1 kV, a bassissima emissione di fumi, gas tossici e nocivi conforme CEI 20-38, non propagante l'incendio e la fiamma confor								
	'-QCS.L5 100			100,000			100,000		
	'-QCS.L6 80			80,000			80,000		
	Totale	m					180,000	4,52137	813,85
66980 NP.DEI.025038d	Cavo flessibile, isolato con gomma etilenpropilenica ad alto modulo con guaina in mescola termoplastica, tensione nominale 0,6/1 kV, a bassissima emissione di fumi, gas tossici e nocivi conforme CEI 20-38, non propagante l'incendio e la fiamma confor								
	'-QCS.F1 100			100,000			100,000		
	'-QCS.F2 80			80,000			80,000		
	Totale	m					180,000	12,78761	2 301,77
66990 NP.DEI.025038c	Cavo flessibile, isolato con gomma etilenpropilenica ad alto modulo con guaina in mescola termoplastica, tensione nominale 0,6/1 kV, a bassissima emissione di fumi, gas tossici e nocivi conforme CEI 20-38, non propagante l'incendio e la fiamma confor								
	'-QCS.F3 50			50,000			50,000		
	'-QCS.F4 100			100,000			100,000		
	Totale	m					150,000	10,12393	1 518,59
67000 NP.DEI.025036e	Cavo flessibile, isolato con gomma etilenpropilenica ad alto modulo con guaina in mescola termoplastica, tensione nominale 0,6/1 kV, a bassissima emissione di fumi, gas tossici e nocivi conforme CEI 20-38, non propagante l'incendio e la fiamma confor								
	-QCS.F9 60			60,000			60,000		
	-QCS.F10 65			65,000			65,000		
	-QCS.F11 70			70,000			70,000		
	A RIPORTARE IMPIANTI ELETTRICI								**159 615,25**
	A RIPORTARE SICUREZZA & ENTI DI STATO								**1 214 221,91**
	A RIPORTARE TERMINAL PARTENZE								***50 046 757,8***
	A RIPORTARE								50 300 214,41

COMPUTO METRICO ESTIMATIVO

L1 - TERMINAL

01 - TERMINAL PARTENZE

007 - SICUREZZA & ENTI DI STATO

ELE - IMPIANTI ELETTRICI

N. ARTICOLO	INDICAZIONE DEI LAVORI E DELLE PROVVISTE	U.M.	DIMENSIONI				QUANTITA'	PREZZO	IMPORTO
			SIMILI	LUNG.	LARG.	ALT.			
	RIPORTO								50 300 214,41
	-QCS.F13 40			40,000			40,000		
	-QCS.F14 45			45,000			45,000		
	-QCS.F15 50			50,000			50,000		
	-QCS.F16 55			55,000			55,000		
	-QCS.F17 60			60,000			60,000		
	-QCS.F18 65			65,000			65,000		
	-QCS.F19 70			70,000			70,000		
	Totale	m					580,000	12,89573	7 479,52
67010 NP.DEI.025036c	Cavo flessibile, isolato con gomma etilenpropilenica ad alto modulo con guaina in mescola termoplastica, tensione nominale 0,6/1 kV, a bassissima emissione di fumi, gas tossici e nocivi conforme CEI 20-38, non propagante l'incendio e la fiamma confor								
	-QCS.C1 40			40,000			40,000		
	-QCS.C2 50			50,000			50,000		
	-QCS.C3 60			60,000			60,000		
	-QCS.C4 70			70,000			70,000		
	-QCS.C6 80			80,000			80,000		
	-QCS.C7 45			45,000			45,000		
	-QCS.C8 55			55,000			55,000		
	-QCS.C9 65			65,000			65,000		
	-QCS.C10 75			75,000			75,000		
	-QCS.C11 80			80,000			80,000		
	Totale	m					620,000	6,86068	4 253,62
67020 NP.DEI.025035a	Cavo flessibile, isolato con gomma etilenpropilenica ad alto modulo con guaina in mescola termoplastica, tensione nominale 0,6/1 kV, a bassissima emissione di fumi, gas tossici e nocivi conforme CEI 20-38, non propagante l'incendio e la fiamma								
	A RIPORTARE IMPIANTI ELETTRICI								**171 348,39**
	A RIPORTARE SICUREZZA & ENTI DI STATO								**1 225 955,05**
	A RIPORTARE TERMINAL PARTENZE								***50 058 490,9***
	A RIPORTARE								50 311 947,55

COMPUTO METRICO ESTIMATIVO

L1 - TERMINAL

01 - TERMINAL PARTENZE

007 - SICUREZZA & ENTI DI STATO

ELE - IMPIANTI ELETTRICI

N. ARTICOLO	INDICAZIONE DEI LAVORI E DELLE PROVVISTE	U.M.	DIMENSIONI				QUANTITA'	PREZZO	IMPORTO
			SIMILI	LUNG.	LARG.	ALT.			
	RIPORTO								50 311 947,55
	confor								
	-DA1.CS 100			100,000			100,000		
	-DA2.CS 100			100,000			100,000		
	-DA3.CS 100			100,000			100,000		
	-DA4.CS 100			100,000			100,000		
	-DA5.CS 100			100,000			100,000		
	'-CE5 200			200,000			200,000		
	'-CE6 250			250,000			250,000		
	Totale	m					950,000	3,65641	3 473,59
67030 NP.DEI.025041b	Cavo flessibile, isolato con mescola elastomerica reticol ... classe B2ca-s1a,d1,a1: tripolare FTG18OM1: sezione 2,5 mmq								
	'-QCS.S4 100			100,000			100,000		
	Totale	m					100,000	6,28000	628,00
67040 NP.DEI.025041d	Cavo flessibile, isolato con mescola elastomerica reticol ... , classe B2ca-s1a,d1,a1: tripolare FTG18OM1: sezione 6 mmq								
	-QCS.S1 100			100,000			100,000		
	-QCS.S2 80			80,000			80,000		
	-QCS.S3 80			80,000			80,000		
	Totale	m					260,000	9,37000	2 436,20
67050 NP.DEI.025002c	Cavo flessibile unipolare FG17-450/750 V, isolato con HEPR, tensione nominale 450 -750 V, a basso sviluppo dei fumi e gas tossici e nocivi conforme CEI 20-38, non propagante l'incendio e la fiamma conforme EN 60332-1-2, EN 50399 e ai requisiti della N								
	-QPS.F1 3 * 10		3,000	10,000			30,000		
	-QPS.F2 3 * 10		3,000	10,000			30,000		
	A RIPORTARE IMPIANTI ELETTRICI								**177 886,18**
	A RIPORTARE SICUREZZA & ENTI DI STATO								**1 232 492,84**
	A RIPORTARE TERMINAL PARTENZE								***50 065 028,7***
	A RIPORTARE								50 318 485,34

COMPUTO METRICO ESTIMATIVO

L1 - TERMINAL

01 - TERMINAL PARTENZE

007 - SICUREZZA & ENTI DI STATO

ELE - IMPIANTI ELETTRICI

N. ARTICOLO	INDICAZIONE DEI LAVORI E DELLE PROVVISTE	U.M.	DIMENSIONI				QUANTITA'	PREZZO	IMPORTO
			SIMILI	LUNG.	LARG.	ALT.			
	RIPORTO								50 318 485,34
	-QPS.F3 3 * 10		3,000	10,000			30,000		
	-QPS.F4 3 * 10		3,000	10,000			30,000		
	-QPS.F5 3 * 10		3,000	10,000			30,000		
	'-QPS.C1 3 * 10		3,000	10,000			30,000		
	'-QPS.C2 3 * 10		3,000	10,000			30,000		
	Totale	m					210,000	2,64402	555,24
67060 NP.DEI.025002a	Cavo flessibile unipolare FG17-450/750 V, isolato con HEPR, tensione nominale 450 -750 V, a basso sviluppo dei fumi e gas tossici e nocivi conforme CEI 20-38, non propagante l'incendio e la fiamma conforme EN 60332-1-2, EN 50399 e ai requisiti della N								
	-QPS.F6 3 * 10		3,000	10,000			30,000		
	-QPS.F7 3 * 10		3,000	10,000			30,000		
	-QES.L1 3 * 10		3,000	10,000			30,000		
	-QES.L1E 2 * 10		2,000	10,000			20,000		
	-QES.L2 2 * 10		2,000	10,000			20,000		
	Totale	m					130,000	1,68077	218,50
67070 NP.DEI.025036c	Cavo flessibile, isolato con gomma etilenpropilenica ad alto modulo con guaina in mescola termoplastica, tensione nominale 0,6/1 kV, a bassissima emissione di fumi, gas tossici e nocivi conforme CEI 20-38, non propagante l'incendio e la fiamma confor								
	'-QVS.F1 20			20,000			20,000		
	'-QVS.F2 20			20,000			20,000		
	'-QVS.C1 20			20,000			20,000		
	Totale	m					60,000	6,86068	411,64
67080 NP.DEI.025036b	Cavo flessibile, isolato con gomma etilenpropilenica ad alto modulo con guaina in mescola termoplastica, tensione nominale 0,6/1 kV, a bassissima emissione di fumi, gas tossici e nocivi conforme CEI 20-38, non propagante l'incendio e la fiamma								
	A RIPORTARE IMPIANTI ELETTRICI								**179 071,56**
	A RIPORTARE SICUREZZA & ENTI DI STATO								**1 233 678,22**
	A RIPORTARE TERMINAL PARTENZE								***50 066 214,1***
	A RIPORTARE								50 319 670,72

COMPUTO METRICO ESTIMATIVO

L1 - TERMINAL

01 - TERMINAL PARTENZE

007 - SICUREZZA & ENTI DI STATO

ELE - IMPIANTI ELETTRICI

N. ARTICOLO	INDICAZIONE DEI LAVORI E DELLE PROVVISTE	U.M.	DIMENSIONI				QUANTITA'	PREZZO	IMPORTO
			SIMILI	LUNG.	LARG.	ALT.			
	RIPORTO								50 319 670,72
	confor								
	'-QVS.C2 10			10,000			10,000		
	Totale	m					10,000	5,34701	53,47
67090 NP.DEI.025002c	Cavo flessibile unipolare FG17-450/750 V, isolato con HEPR, tensione nominale 450 -750 V, a basso sviluppo dei fumi e gas tossici e nocivi conforme CEI 20-38, non propagante l'incendio e la fiamma conforme EN 60332-1-2, EN 50399 e ai requisiti della N								
	-QES.F1 3 * 10 * 6		3,000	10,000		6,000	180,000		
	-QES.F2 3 * 10 * 6		3,000	10,000		6,000	180,000		
	-QES.F3 3 * 10 * 6		3,000	10,000		6,000	180,000		
	'-QES.C1 3 * 10 * 6		3,000	10,000		6,000	180,000		
	'-QES.C2 3 * 10 * 6		3,000	10,000		6,000	180,000		
	Totale	m					900,000	2,64402	2 379,62
67100 NP.DEI.025002a	Cavo flessibile unipolare FG17-450/750 V, isolato con HEPR, tensione nominale 450 -750 V, a basso sviluppo dei fumi e gas tossici e nocivi conforme CEI 20-38, non propagante l'incendio e la fiamma conforme EN 60332-1-2, EN 50399 e ai requisiti della N								
	-QES.F4 3 * 10 * 6		3,000	10,000		6,000	180,000		
	-QES.L1 3 * 10 * 6		3,000	10,000		6,000	180,000		
	-QES.L1E 2 * 10 * 6		2,000	10,000		6,000	120,000		
	Totale	m					480,000	1,68077	806,77
67110 NP.DEI.025002c	Cavo flessibile unipolare FG17-450/750 V, isolato con HEPR, tensione nominale 450 -750 V, a basso sviluppo dei fumi e gas tossici e nocivi conforme CEI 20-38, non propagante l'incendio e la fiamma conforme EN 60332-1-2, EN 50399 e ai requisiti della N								
	Presa 2P+T UNEL 1 3 * 1 * 3		3,000	1,000		3,000	9,000		
	Presa 2P+T UNEL 2 3 * 1 * 3		3,000	1,000		3,000	9,000		
	A RIPORTARE IMPIANTI ELETTRICI								**182 311,42**
	A RIPORTARE SICUREZZA & ENTI DI STATO								**1 236 918,08**
	A RIPORTARE TERMINAL PARTENZE								***50 069 453,9***
	A RIPORTARE								50 322 910,58

COMPUTO METRICO ESTIMATIVO

L1 - TERMINAL

01 - TERMINAL PARTENZE

007 - SICUREZZA & ENTI DI STATO

ELE - IMPIANTI ELETTRICI

N. ARTICOLO	INDICAZIONE DEI LAVORI E DELLE PROVVISTE	U.M.	DIMENSIONI				QUANTITA'	PREZZO	IMPORTO
			SIMILI	LUNG.	LARG.	ALT.			
	RIPORTO								50 322 910,58
	Presa 2P+T UNEL 3 3 * 1 * 3		3,000	1,000		3,000	9,000		
	Presa 2P+T UNEL 4 3 * 1 * 3		3,000	1,000		3,000	9,000		
	Presa 2P+T UNEL 5 3 * 1 * 3		3,000	1,000		3,000	9,000		
	Presa 2P+T UNEL 6 3 * 1 * 3		3,000	1,000		3,000	9,000		
	Totale	m					54,000	2,64402	142,78
67120 NP.DEI.025002c	Cavo flessibile unipolare FG17-450/750 V, isolato con HEPR, tensione nominale 450 -750 V, a basso sviluppo dei fumi e gas tossici e nocivi conforme CEI 20-38, non propagante l'incendio e la fiamma conforme EN 60332-1-2, EN 50399 e ai requisiti della N								
	Presa 2P+T UNEL 1 3 * 1 * 3		3,000	1,000		3,000	9,000		
	Presa 2P+T UNEL 2 3 * 1 * 3		3,000	1,000		3,000	9,000		
	Presa 2P+T UNEL 3 3 * 1 * 3		3,000	1,000		3,000	9,000		
	Presa 2P+T UNEL 4 3 * 1 * 3		3,000	1,000		3,000	9,000		
	Presa 2P+T UNEL 5 3 * 1 * 3		3,000	1,000		3,000	9,000		
	Presa 2P+T UNEL 6 3 * 1 * 3		3,000	1,000		3,000	9,000		
	Totale	m					54,000	2,64402	142,78
68830 NP.DEI.025002c	Cavo flessibile unipolare FG17-450/750 V, isolato con HEPR, tensione nominale 450 -750 V, a basso sviluppo dei fumi e gas tossici e nocivi conforme CEI 20-38, non propagante l'incendio e la fiamma conforme EN 60332-1-2, EN 50399 e ai requisiti della N								
	-QPS.F1 3 * 10		3,000	10,000			30,000		
	-QPS.F2 3 * 10		3,000	10,000			30,000		
	-QPS.F3 3 * 10		3,000	10,000			30,000		
	-QPS.F4 3 * 10		3,000	10,000			30,000		
	-QPS.F5 3 * 10		3,000	10,000			30,000		
	'-QPS.C1 3 * 10		3,000	10,000			30,000		
	A RIPORTARE IMPIANTI ELETTRICI								**182 596,98**
	A RIPORTARE SICUREZZA & ENTI DI STATO								**1 237 203,64**
	A RIPORTARE TERMINAL PARTENZE								***50 069 739,5***
	A RIPORTARE								50 323 196,14

COMPUTO METRICO ESTIMATIVO

L1 - TERMINAL

01 - TERMINAL PARTENZE

007 - SICUREZZA & ENTI DI STATO

ELE - IMPIANTI ELETTRICI

N. ARTICOLO	INDICAZIONE DEI LAVORI E DELLE PROVVISTE	U.M.	DIMENSIONI				QUANTITA'	PREZZO	IMPORTO
			SIMILI	LUNG.	LARG.	ALT.			
	RIPORTO								50 323 196,14
	'-QPS.C2 3 * 10		3,000	10,000			30,000		
	Totale	m					210,000	2,64402	555,24
68840 NP.DEI.025002a	Cavo flessibile unipolare FG17-450/750 V, isolato con HEPR, tensione nominale 450 -750 V, a basso sviluppo dei fumi e gas tossici e nocivi conforme CEI 20-38, non propagante l'incendio e la fiamma conforme EN 60332-1-2, EN 50399 e ai requisiti della N								
	-QPS.F6 3 * 10		3,000	10,000			30,000		
	-QPS.F7 3 * 10		3,000	10,000			30,000		
	-QES.L1 3 * 10		3,000	10,000			30,000		
	-QES.L1E 2 * 10		2,000	10,000			20,000		
	-QES.L2 2 * 10		2,000	10,000			20,000		
	Totale	m					130,000	1,68077	218,50
68850 NP.DEI.025036c	Cavo flessibile, isolato con gomma etilenpropilenica ad alto modulo con guaina in mescola termoplastica, tensione nominale 0,6/1 kV, a bassissima emissione di fumi, gas tossici e nocivi conforme CEI 20-38, non propagante l'incendio e la fiamma confor								
	'-QVS.F1 20			20,000			20,000		
	'-QVS.F2 20			20,000			20,000		
	'-QVS.C1 20			20,000			20,000		
	Totale	m					60,000	6,86068	411,64
68860 NP.DEI.025036b	Cavo flessibile, isolato con gomma etilenpropilenica ad alto modulo con guaina in mescola termoplastica, tensione nominale 0,6/1 kV, a bassissima emissione di fumi, gas tossici e nocivi conforme CEI 20-38, non propagante l'incendio e la fiamma confor								
	'-QVS.C2 10			10,000			10,000		
	Totale	m					10,000	5,34701	53,47
	A RIPORTARE IMPIANTI ELETTRICI								**183 835,83**
	A RIPORTARE SICUREZZA & ENTI DI STATO								**1 238 442,49**
	A RIPORTARE TERMINAL PARTENZE								***50 070 978,3***
	A RIPORTARE								50 324 434,99

COMPUTO METRICO ESTIMATIVO

L1 - TERMINAL

01 - TERMINAL PARTENZE

007 - SICUREZZA & ENTI DI STATO

ELE - IMPIANTI ELETTRICI

N. ARTICOLO	INDICAZIONE DEI LAVORI E DELLE PROVVISTE	U.M.	DIMENSIONI				QUANTITA'	PREZZO	IMPORTO
			SIMILI	LUNG.	LARG.	ALT.			
	RIPORTO								50 324 434,99
68910 NP.DEI.025002c	Cavo flessibile unipolare FG17-450/750 V, isolato con HEPR, tensione nominale 450 -750 V, a basso sviluppo dei fumi e gas tossici e nocivi conforme CEI 20-38, non propagante l'incendio e la fiamma conforme EN 60332-1-2, EN 50399 e ai requisiti della N								
	-QES.F1 3 * 10		3,000	10,000			30,000		
	-QES.F2 3 * 10		3,000	10,000			30,000		
	-QES.F3 3 * 10		3,000	10,000			30,000		
	'-QES.C1 3 * 10		3,000	10,000			30,000		
	'-QES.C2 3 * 10		3,000	10,000			30,000		
	Totale	m					150,000	2,64402	396,60
68920 NP.DEI.025002a	Cavo flessibile unipolare FG17-450/750 V, isolato con HEPR, tensione nominale 450 -750 V, a basso sviluppo dei fumi e gas tossici e nocivi conforme CEI 20-38, non propagante l'incendio e la fiamma conforme EN 60332-1-2, EN 50399 e ai requisiti della N								
	-QES.F4 3 * 10		3,000	10,000			30,000		
	-QES.L1 3 * 10		3,000	10,000			30,000		
	-QES.L1E 2 * 10		2,000	10,000			20,000		
	Totale	m					80,000	1,68077	134,46
69240 NP.DEI.025002c	Cavo flessibile unipolare FG17-450/750 V, isolato con HEPR, tensione nominale 450 -750 V, a basso sviluppo dei fumi e gas tossici e nocivi conforme CEI 20-38, non propagante l'incendio e la fiamma conforme EN 60332-1-2, EN 50399 e ai requisiti della N								
	Presa 2P+T UNEL 1 3 * 1		3,000	1,000			3,000		
	Presa 2P+T UNEL 2 3 * 1		3,000	1,000			3,000		
	Presa 2P+T UNEL 3 3 * 1		3,000	1,000			3,000		
	Presa 2P+T UNEL 4 3 * 1		3,000	1,000			3,000		
	Presa 2P+T UNEL 5 3 * 1		3,000	1,000			3,000		
	A RIPORTARE IMPIANTI ELETTRICI								**184 366,89**
	A RIPORTARE SICUREZZA & ENTI DI STATO								**1 238 973,55**
	A RIPORTARE TERMINAL PARTENZE								***50 071 509,4***
	A RIPORTARE								50 324 966,05

COMPUTO METRICO ESTIMATIVO

L1 - TERMINAL

01 - TERMINAL PARTENZE

007 - SICUREZZA & ENTI DI STATO

ELE - IMPIANTI ELETTRICI

N. ARTICOLO	INDICAZIONE DEI LAVORI E DELLE PROVVISTE	U.M.	DIMENSIONI				QUANTITA'	PREZZO	IMPORTO
			SIMILI	LUNG.	LARG.	ALT.			
	RIPORTO								50 324 966,05
	Presa 2P+T UNEL 6 3 * 1		3,000	1,000			3,000		
	Totale	m					18,000	2,64402	47,59
	Totale 125 - IMP. ELETTRICO (QUADRI) Euro								**83 853,79**
	126 - IMP. ELETTRICO (DISTRIBUZIONE)								
70670 AP-E.IEL.157	Fornitura e posa in opera di gruppo prese tipo 1 per pilastro multimediale composto da: N. 1 interruttore magnetotermico d..... 2P+T unel N. 2 prese cablaggio strutturato RJ45 Cat. 6A FTP da integrare e mascherare nel carter di finitura nel pilastro.								
	TER-PRE_GruppoPreseCEE1P:TER-PRE_GruppoPreseCEEN-GP1 - 3ut7n8_sr1_x6yt_Glal4E 1		1,000				1,000		
	TER-PRE_GruppoPreseCEE1P:TER-PRE_GruppoPreseCEEN-GP1 - 3ut7n8_sr1_x6yt_GlalBw 1		1,000				1,000		
	TER-PRE_GruppoPreseCEE1P:TER-PRE_GruppoPreseCEEN-GP1 - 3ut7n8_sr1_x6yt_GlalBD 1		1,000				1,000		
	TER-PRE_GruppoPreseCEE1P:TER-PRE_GruppoPreseCEEN-GP1 - 3ut7n8_sr1_x6yt_GlalB0 1		1,000				1,000		
	TER-PRE_GruppoPreseCEE1P:TER-PRE_GruppoPreseCEEN-GP1 - 3ut7n8_sr1_x6yt_Glal84 1		1,000				1,000		
	TER-PRE_GruppoPreseCEE1P:TER-PRE_GruppoPreseCEEN-GP1 - 3ut7n8_sr1_x6yt_GlalE0 1		1,000				1,000		
	Totale	cad					6,000	761,81000	4 570,86
70910 CAL25_06.L05.017.004	dimensioni 100 x 75 mm verniciata								
	Passerella con raccordi:Passerella canale - 3eHnVfbtH5kQMtl3KLKk0b 1.72806512858323			1,728			1,728		
	Passerella con raccordi:Passerella canale - 3eHnVfbtH5kQMtl3KLKk0a			1,728			1,728		
	A RIPORTARE IMPIANTI ELETTRICI								**188 985,34**
	A RIPORTARE SICUREZZA & ENTI DI STATO								**1 243 592,00**
	A RIPORTARE TERMINAL PARTENZE								***50 076 127,8***
	A RIPORTARE								50 329 584,50

COMPUTO METRICO ESTIMATIVO

L1 - TERMINAL

01 - TERMINAL PARTENZE

007 - SICUREZZA & ENTI DI STATO

ELE - IMPIANTI ELETTRICI

N. ARTICOLO	INDICAZIONE DEI LAVORI E DELLE PROVVISTE	U.M.	DIMENSIONI				QUANTITA'	PREZZO	IMPORTO
			SIMILI	LUNG.	LARG.	ALT.			
	RIPORTO								50 329 584,50
	1.72806512858323								
	Passerella con raccordi:Passerella canale - 3eHnVfbtH5kQMtl3KLKkMG 1.72806512858323			1,728			1,728		
	Passerella con raccordi:Passerella canale - 3eHnVfbtH5kQMtl3KLKkMJ 1.72806512858323			1,728			1,728		
	Passerella con raccordi:Passerella canale - 3eHnVfbtH5kQMtl3KLKkNz 1.72806512858323			1,728			1,728		
	Passerella con raccordi:Passerella canale - 3eHnVfbtH5kQMtl3KLKkNy 1.72806512858323			1,728			1,728		
	Passerella con raccordi:Passerella canale - 3eHnVfbtH5kQMtl3KLKkHR 1.72806512858323			1,728			1,728		
	Passerella con raccordi:Passerella canale - 3eHnVfbtH5kQMtl3KLKkHQ 1.72806512858323			1,728			1,728		
	Passerella con raccordi:Passerella canale - 3eHnVfbtH5kQMtl3KLKkJw 1.72806512858323			1,728			1,728		
	Passerella con raccordi:Passerella canale - 3eHnVfbtH5kQMtl3KLKkJr 1.72806512858323			1,728			1,728		
	Passerella con raccordi:Passerella canale - 3eHnVfbtH5kQMtl3KLKkUg 1.72806512858323			1,728			1,728		
	Passerella con raccordi:Passerella canale - 3eHnVfbtH5kQMtl3KLKkUb 1.72806512858323			1,728			1,728		
	Totale	m					20,736	47,33521	981,54
71260 NP.DEI.025218b	Allacciamento di utenza monofase incluso conduttore di protezione, con utilizzo di cavo unipolare o multipolare in guaina protettiva di pvc flessibile, provvista di raccordi filettati e di adattatori alle estremità, lunghezza fino a 1,5 m: sezione co								
	TER-PRE_Allacciamento:TER-PRE_Allacciamento-DatiOrizzontale - 1ezvbro3j3PxENXfXZmOug 1		1,000				1,000		
	TER-PRE_Allacciamento:TER-PRE_Allacciamento-DatiOrizzontale - 1NKqwsE7D4MQFypVKanQR6 1		1,000				1,000		
	A RIPORTARE IMPIANTI ELETTRICI								**189 966,88**
	A RIPORTARE SICUREZZA & ENTI DI STATO								**1 244 573,54**
	A RIPORTARE TERMINAL PARTENZE								***50 077 109,4***
	A RIPORTARE								50 330 566,04

COMPUTO METRICO ESTIMATIVO

L1 - TERMINAL

01 - TERMINAL PARTENZE

007 - SICUREZZA & ENTI DI STATO

ELE - IMPIANTI ELETTRICI

N. ARTICOLO	INDICAZIONE DEI LAVORI E DELLE PROVVISTE	U.M.	DIMENSIONI				QUANTITA'	PREZZO	IMPORTO
			SIMILI	LUNG.	LARG.	ALT.			
	RIPORTO								50 330 566,04
	TER-PRE_Allacciamento:TER-PRE_Allacciamento-DatiOrizzontale - 33sAktkKXCpgTo2yZqYugt 1		1,000				1,000		
	TER-PRE_Allacciamento:TER-PRE_Allacciamento-DatiOrizzontale - 33sAktkKXCpgTo2yZqYufT 1		1,000				1,000		
	TER-PRE_Allacciamento:TER-PRE_Allacciamento-DatiOrizzontale - 33sAktkKXCpgTo2yZqYulS 1		1,000				1,000		
	TER-PRE_Allacciamento:TER-PRE_Allacciamento-DatiOrizzontale - 33sAktkKXCpgTo2yZqYuku 1		1,000				1,000		
	TER-PRE_Allacciamento:TER-PRE_Allacciamento-DatiOrizzontale - 33sAktkKXCpgTo2yZqYuj_ 1		1,000				1,000		
	TER-PRE_Allacciamento:TER-PRE_Allacciamento-DatiOrizzontale - 33sAktkKXCpgTo2yZqYuiW 1		1,000				1,000		
	TER-PRE_Allacciamento:TER-PRE_Allacciamento-DatiOrizzontale - 2Te15VOQ9Dn82Lid43sX$J 1		1,000				1,000		
	TER-PRE_Allacciamento:TER-PRE_Allacciamento-DatiOrizzontale - 2Te15VOQ9Dn82Lid43sX$p 1		1,000				1,000		
	TER-PRE_Allacciamento:TER-PRE_Allacciamento-DatiOrizzontale - 2Te15VOQ9Dn82Lid43sX_7 1		1,000				1,000		
	TER-PRE_Allacciamento:TER-PRE_Allacciamento-DatiOrizzontale - 2Te15VOQ9Dn82Lid43sY1f 1		1,000				1,000		
	TER-PRE_Allacciamento:TER-PRE_Allacciamento-DatiOrizzontale - 0ayECA$1P5XRQ1G62u_jOA 1		1,000				1,000		
	TER-PRE_Allacciamento:TER-PRE_Allacciamento-DatiOrizzontale - 0ayECA$1P5XRQ1G62u_j5Z 1		1,000				1,000		
	TER-PRE_Allacciamento:TER-PRE_Allacciamento-DatiOrizzontale - 0ayECA$1P5XRQ1G62u_j5h 1		1,000				1,000		
	TER-PRE_Allacciamento:TER-PRE_Allacciamento-DatiOrizzontale - 0ayECA$1P5XRQ1G62u_j5p 1		1,000				1,000		
	TER-PRE_Allacciamento:TER-PRE_Allacciamento-DatiOrizzontale - 0ayECA$1P5XRQ1G62u_j5x 1		1,000				1,000		
	A RIPORTARE IMPIANTI ELETTRICI								**189 966,88**
	A RIPORTARE SICUREZZA & ENTI DI STATO								**1 244 573,54**
	A RIPORTARE TERMINAL PARTENZE								***50 077 109,4***
	A RIPORTARE								50 330 566,04

COMPUTO METRICO ESTIMATIVO

L1 - TERMINAL

01 - TERMINAL PARTENZE

007 - SICUREZZA & ENTI DI STATO

ELE - IMPIANTI ELETTRICI

N. ARTICOLO	INDICAZIONE DEI LAVORI E DELLE PROVVISTE	U.M.	DIMENSIONI				QUANTITA'	PREZZO	IMPORTO
			SIMILI	LUNG.	LARG.	ALT.			
	RIPORTO								50 330 566,04
	TER-PRE_Allacciamento:TER-PRE_Allacciamento-DatiOrizzontale - 0ayECA$1P5XRQ1G62u_j65 1		1,000				1,000		
	TER-PRE_Allacciamento:TER-PRE_Allacciamento-DatiOrizzontale - 0ayECA$1P5XRQ1G62u_j6D 1		1,000				1,000		
	Totale	cad					19,000	44,86966	852,52
71280 NP.DEI.025218b	Allacciamento di utenza monofase incluso conduttore di protezione, con utilizzo di cavo unipolare o multipolare in guaina protettiva di pvc flessibile, provvista di raccordi filettati e di adattatori alle estremità, lunghezza fino a 1,5 m: sezione co								
	TER-PRE_Allacciamento:TER-PRE_Allacciamento-FMOrizzontaleCA - 1NKqwsE7D4MQFypVKanQR7 1		1,000				1,000		
	TER-PRE_Allacciamento:TER-PRE_Allacciamento-FMOrizzontaleCA - 2Te15VOQ9Dn82Lid43sX$K 1		1,000				1,000		
	TER-PRE_Allacciamento:TER-PRE_Allacciamento-FMOrizzontaleCA - 2Te15VOQ9Dn82Lid43sX$q 1		1,000				1,000		
	TER-PRE_Allacciamento:TER-PRE_Allacciamento-FMOrizzontaleCA - 2Te15VOQ9Dn82Lid43sX_8 1		1,000				1,000		
	TER-PRE_Allacciamento:TER-PRE_Allacciamento-FMOrizzontaleCA - 2Te15VOQ9Dn82Lid43sY1g 1		1,000				1,000		
	Totale	cad					5,000	44,86966	224,35
71300 NP.DEI.025218b	Allacciamento di utenza monofase incluso conduttore di protezione, con utilizzo di cavo unipolare o multipolare in guaina protettiva di pvc flessibile, provvista di raccordi filettati e di adattatori alle estremità, lunghezza fino a 1,5 m: sezione co								
	TER-PRE_Allacciamento:TER-PRE_Allacciamento-FMOrizzontaleN - 0sK1wgWGL6LBFvAwZapopm 1		1,000				1,000		
	TER-PRE_Allacciamento:TER-PRE_Allacciamento-FMOrizzontaleN - 0sK1wgWGL6LBFvAwZapon9 1		1,000				1,000		
	Totale	cad					2,000	44,86966	89,74
71310 NP.DEI.025218b	Allacciamento di utenza monofase incluso conduttore di protezione, con utilizzo di cavo unipolare o multipolare in guaina protettiva di pvc flessibile, provvista di								
	A RIPORTARE IMPIANTI ELETTRICI								**191 133,49**
	A RIPORTARE SICUREZZA & ENTI DI STATO								**1 245 740,15**
	A RIPORTARE TERMINAL PARTENZE								***50 078 276,0***
	A RIPORTARE								50 331 732,65

COMPUTO METRICO ESTIMATIVO

L1 - TERMINAL

01 - TERMINAL PARTENZE

007 - SICUREZZA & ENTI DI STATO

ELE - IMPIANTI ELETTRICI

N. ARTICOLO	INDICAZIONE DEI LAVORI E DELLE PROVVISTE	U.M.	DIMENSIONI				QUANTITA'	PREZZO	IMPORTO
			SIMILI	LUNG.	LARG.	ALT.			
	RIPORTO								50 331 732,65
	raccordi filettati e di adattatori alle estremità, lunghezza fino a 1,5 m: sezione co								
	TER-PRE_Allacciamento:TER-PRE_Allacciamento-FMOrizzontaleP - 2PFTT9AiH0KR3YIDmWy4iG 1		1,000				1,000		
	TER-PRE_Allacciamento:TER-PRE_Allacciamento-FMOrizzontaleP - 33sAktkKXCpgTo2yZqYugr 1		1,000				1,000		
	TER-PRE_Allacciamento:TER-PRE_Allacciamento-FMOrizzontaleP - 33sAktkKXCpgTo2yZqYufR 1		1,000				1,000		
	TER-PRE_Allacciamento:TER-PRE_Allacciamento-FMOrizzontaleP - 33sAktkKXCpgTo2yZqYulQ 1		1,000				1,000		
	TER-PRE_Allacciamento:TER-PRE_Allacciamento-FMOrizzontaleP - 33sAktkKXCpgTo2yZqYuks 1		1,000				1,000		
	TER-PRE_Allacciamento:TER-PRE_Allacciamento-FMOrizzontaleP - 33sAktkKXCpgTo2yZqYujy 1		1,000				1,000		
	TER-PRE_Allacciamento:TER-PRE_Allacciamento-FMOrizzontaleP - 33sAktkKXCpgTo2yZqYui_ 1		1,000				1,000		
	TER-PRE_Allacciamento:TER-PRE_Allacciamento-FMOrizzontaleP - 2kM28thW97av3l_E$xd3vR 1		1,000				1,000		
	TER-PRE_Allacciamento:TER-PRE_Allacciamento-FMOrizzontaleP - 0nLnEG0Wv5C88A4$liJPdG 1		1,000				1,000		
	TER-PRE_Allacciamento:TER-PRE_Allacciamento-FMOrizzontaleP - 0nLnEG0Wv5C88A4$liJPcP 1		1,000				1,000		
	TER-PRE_Allacciamento:TER-PRE_Allacciamento-FMOrizzontaleP - 0nLnEG0Wv5C88A4$liJPbs 1		1,000				1,000		
	TER-PRE_Allacciamento:TER-PRE_Allacciamento-FMOrizzontaleP - 0nLnEG0Wv5C88A4$liJPaS 1		1,000				1,000		
	TER-PRE_Allacciamento:TER-PRE_Allacciamento-FMOrizzontaleP - 0nLnEG0Wv5C88A4$liJPaX 1		1,000				1,000		
	TER-PRE_Allacciamento:TER-PRE_Allacciamento-FMOrizzontaleP - 0nLnEG0Wv5C88A4$liJPYG 1		1,000				1,000		
	Totale	cad					14,000	44,86966	628,18
	A RIPORTARE IMPIANTI ELETTRICI								**191 761,67**
	A RIPORTARE SICUREZZA & ENTI DI STATO								**1 246 368,33**
	A RIPORTARE TERMINAL PARTENZE								***50 078 904,2***
	A RIPORTARE								50 332 360,83

COMPUTO METRICO ESTIMATIVO

L1 - TERMINAL

01 - TERMINAL PARTENZE

007 - SICUREZZA & ENTI DI STATO

ELE - IMPIANTI ELETTRICI

N. ARTICOLO	INDICAZIONE DEI LAVORI E DELLE PROVVISTE	U.M.	DIMENSIONI				QUANTITA'	PREZZO	IMPORTO
			SIMILI	LUNG.	LARG.	ALT.			
	RIPORTO								50 332 360,83
71440 NP.DEI.025219c	Allacciamento di utenza trifase incluso conduttore di neutro e di protezione, con utilizzo di cavo unipolare o multipolare isolato in EPR posato in guaina protettiva di pvc flessibile, provvista di raccordi filettati e di adattatori alle estremità, l								
	TER-PRE_Allacciamento:TER-PRE_Allacciamento-FMOrizzontaleMEC - 0qNpXiWp9BaQW0a3Lnkmfy 1		1,000				1,000		
	TER-PRE_Allacciamento:TER-PRE_Allacciamento-FMOrizzontaleMEC - 0KQRI7zi5D5fvBxkMrUWDB 1		1,000				1,000		
	TER-PRE_Allacciamento:TER-PRE_Allacciamento-FMOrizzontaleMEC - 3lYuzbDr554O_26fkMJK$L 1		1,000				1,000		
	TER-PRE_Allacciamento:TER-PRE_Allacciamento-FMOrizzontaleMEC - 3lYuzbDr554O_26fkMJJJr 1		1,000				1,000		
	TER-PRE_Allacciamento:TER-PRE_Allacciamento-FMOrizzontaleMEC - 3lYuzbDr554O_26fkMJJJa 1		1,000				1,000		
	TER-PRE_Allacciamento:TER-PRE_Allacciamento-FMOrizzontaleMEC - 3lYuzbDr554O_26fkMJJJj 1		1,000				1,000		
	TER-PRE_Allacciamento:TER-PRE_Allacciamento-FMOrizzontaleMEC - 3lYuzbDr554O_26fkMJJIO 1		1,000				1,000		
	TER-PRE_Allacciamento:TER-PRE_Allacciamento-FMOrizzontaleMEC - 3lYuzbDr554O_26fkMJJTQ 1		1,000				1,000		
	TER-PRE_Allacciamento:TER-PRE_Allacciamento-FMOrizzontaleMEC - 0T1Jbk8$nCQgDTtSJNzk0k 1		1,000				1,000		
	TER-PRE_Allacciamento:TER-PRE_Allacciamento-FMOrizzontaleMEC - 3YHtSz6lD5F8XEzUHxVCJ4 1		1,000				1,000		
	TER-PRE_Allacciamento:TER-PRE_Allacciamento-FMOrizzontaleMEC - 2LhWRzMnj46wmwF6yeLrXC 1		1,000				1,000		
	TER-PRE_Allacciamento:TER-PRE_Allacciamento-FMOrizzontaleMEC - 2LhWRzMnj46wmwF6yeLrPY 1		1,000				1,000		
	Totale	cad					12,000	74,96624	899,59
71510	Allacciamento di utenza trifase incluso conduttore di neutro e di protezione, con								
	A RIPORTARE IMPIANTI ELETTRICI								**192 661,26**
	A RIPORTARE SICUREZZA & ENTI DI STATO								**1 247 267,92**
	A RIPORTARE TERMINAL PARTENZE								***50 079 803,8***
	A RIPORTARE								50 333 260,42

COMPUTO METRICO ESTIMATIVO

L1 - TERMINAL

01 - TERMINAL PARTENZE

007 - SICUREZZA & ENTI DI STATO

ELE - IMPIANTI ELETTRICI

N. ARTICOLO	INDICAZIONE DEI LAVORI E DELLE PROVVISTE	U.M.	DIMENSIONI				QUANTITA'	PREZZO	IMPORTO
			SIMILI	LUNG.	LARG.	ALT.			
	RIPORTO								50 333 260,42
NP.DEI.025219c	utilizzo di cavo unipolare o multipolare isolato in EPR posato in guaina protettiva di pvc flessibile, provvista di raccordi filettati e di adattatori alle estremità, l								
	TER-PRE_Allacciamento:TER-PRE_Allacciamento-MECVerticale - 3pZhqNPVD4veS_gkPG4f2K 1		1,000				1,000		
	TER-PRE_Allacciamento:TER-PRE_Allacciamento-MECVerticale - 3pZhqNPVD4veS_gkPG4f92 1		1,000				1,000		
	TER-PRE_Allacciamento:TER-PRE_Allacciamento-MECVerticale - 3pZhqNPVD4veS_gkPG4ess 1		1,000				1,000		
	Totale	cad					3,000	74,96624	224,90
	Totale 126 - IMP. ELETTRICO (DISTRIBUZIONE) Euro								**8 471,68**
	145 - IMP.PREVENZIONE INCENDI								
42265 NP.DEI.025218a	Allacciamento di utenza monofase incluso conduttore di protezione, con utilizzo di cavo unipolare o multipolare in guaina protettiva di pvc flessibile, provvista di raccordi filettati e di adattatori alle estremità, lunghezza fino a 1,5 m: sezione co								
	TER-PRE_Allacciamento:TER-PRE_Allacciamento-FMOrizzontaleENFC - 309wO95ZrEn9I3FoULYQUC 1		1,000				1,000		
	TER-PRE_Allacciamento:TER-PRE_Allacciamento-FMOrizzontaleENFC - 309wO95ZrEn9I3FoULYPYY 1		1,000				1,000		
	TER-PRE_Allacciamento:TER-PRE_Allacciamento-FMOrizzontaleENFC - 309wO95ZrEn9I3FoULYPYt 1		1,000				1,000		
	TER-PRE_Allacciamento:TER-PRE_Allacciamento-FMOrizzontaleENFC - 309wO95ZrEn9I3FoULYPYC 1		1,000				1,000		
	TER-PRE_Allacciamento:TER-PRE_Allacciamento-FMOrizzontaleENFC - 309wO95ZrEn9I3FoULYPYV 1		1,000				1,000		
	TER-PRE_Allacciamento:TER-PRE_Allacciamento-FMOrizzontaleENFC - 309wO95ZrEn9I3FoULYPZX 1		1,000				1,000		
	TER-PRE_Allacciamento:TER-PRE_Allacciamento-FMOrizzontaleENFC - 309wO95ZrEn9I3FoULYPZu 1		1,000				1,000		
	A RIPORTARE IMPIANTI ELETTRICI								**192 886,16**
	A RIPORTARE SICUREZZA & ENTI DI STATO								**1 247 492,82**
	A RIPORTARE TERMINAL PARTENZE								***50 080 028,7***
	A RIPORTARE								50 333 485,32

COMPUTO METRICO ESTIMATIVO

L1 - TERMINAL

01 - TERMINAL PARTENZE

007 - SICUREZZA & ENTI DI STATO

ELE - IMPIANTI ELETTRICI

N. ARTICOLO	INDICAZIONE DEI LAVORI E DELLE PROVVISTE	U.M.	DIMENSIONI				QUANTITA'	PREZZO	IMPORTO
			SIMILI	LUNG.	LARG.	ALT.			
	RIPORTO								50 333 485,32
	TER-PRE_Allacciamento:TER-PRE_Allacciamento-FMOrizzontaleENFC - 309wO95ZrEn9I3FoULYPZF 1		1,000				1,000		
	TER-PRE_Allacciamento:TER-PRE_Allacciamento-FMOrizzontaleENFC - 309wO95ZrEn9I3FoULYPZ6 1		1,000				1,000		
	TER-PRE_Allacciamento:TER-PRE_Allacciamento-FMOrizzontaleENFC - 309wO95ZrEn9I3FoULYPZT 1		1,000				1,000		
	TER-PRE_Allacciamento:TER-PRE_Allacciamento-FMOrizzontaleENFC - 309wO95ZrEn9I3FoULYPZK 1		1,000				1,000		
	TER-PRE_Allacciamento:TER-PRE_Allacciamento-FMOrizzontaleENFC - 3ANuAy2Gf87RB0bvrwqNjH 1		1,000				1,000		
	Totale	cad					12,000	30,19487	362,34
	Totale 145 - IMP.PREVENZIONE INCENDI Euro								**362,34**
	Totale ELE - IMPIANTI ELETTRICI Euro								**193 248,50**
	A RIPORTARE SICUREZZA & ENTI DI STATO								**1 247 855,16**
	A RIPORTARE TERMINAL PARTENZE								***50 080 391,0***
	A RIPORTARE								50 333 847,66

COMPUTO METRICO ESTIMATIVO

L1 - TERMINAL

01 - TERMINAL PARTENZE

007 - SICUREZZA & ENTI DI STATO

MEC - IMPIANTI MECCANICI

N. ARTICOLO	INDICAZIONE DEI LAVORI E DELLE PROVVISTE	U.M.	DIMENSIONI				QUANTITA'	PREZZO	IMPORTO
			SIMILI	LUNG.	LARG.	ALT.			
	RIPORTO								50 333 847,66
	109 - IMPIANTO ANTINCENDIO								
3250 NP25.22CL.PR.C.000910.020.b	CASSETTA DA ESTERNO PER IDRANTI								
	Idrante UNI45:Idrante UNI45 - 36xonjZgr80OXo76Ig_lkL 1		1,000				1,000		
	Idrante UNI45:Idrante UNI45 - 36xonjZgr80OXo76Ig_lkt 1		1,000				1,000		
	Idrante UNI45:Idrante UNI45 - 36xonjZgr80OXo76Ig_lkq 1		1,000				1,000		
	Idrante UNI45:Idrante UNI45 - 36xonjZgr80OXo76Ig_ll8 1		1,000				1,000		
	Totale	cad					4,000	240,72000	962,88
6000 NP25.22CL.PR.C.000910.080.k	ESTINTORE A POLVERE								
	Estintore_Polvere:TER-ANT-EstintorePolvere - 1BfM9TiSP18Ri7yzCYc$co 1		1,000				1,000		
	Estintore_Polvere:TER-ANT-EstintorePolvere - 1BfM9TiSP18Ri7yzCYc$cI 1		1,000				1,000		
	Estintore_Polvere:TER-ANT-EstintorePolvere - 1BfM9TiSP18Ri7yzCYc$Yx 1		1,000				1,000		
	Estintore_Polvere:TER-ANT-EstintorePolvere - 1BfM9TiSP18Ri7yzCYc$Y5 1		1,000				1,000		
	Estintore_Polvere:TER-ANT-EstintorePolvere - 1BfM9TiSP18Ri7yzCYc_UU 1		1,000				1,000		
	Estintore_Polvere:TER-ANT-EstintorePolvere - 1BfM9TiSP18Ri7yzCYc_MJ 1		1,000				1,000		
	Estintore_Polvere:TER-ANT-EstintorePolvere - 1BfM9TiSP18Ri7yzCYc_MV 1		1,000				1,000		
	Estintore_Polvere:TER-ANT-EstintorePolvere - 1BfM9TiSP18Ri7yzCYc_2V 1		1,000				1,000		
	Estintore_Polvere:TER-ANT-EstintorePolvere - 1BfM9TiSP18Ri7yzCYc_wW 1		1,000				1,000		
	Estintore_Polvere:TER-ANT-EstintorePolvere - 0OfuEVudvDAf470YhOkjfk 1		1,000				1,000		
	Estintore_Polvere:TER-ANT-EstintorePolvere - 0Ie9X6wjTAu9I79TASEYJp 1		1,000				1,000		
	Estintore_Polvere:TER-ANT-EstintorePolvere - 0XE0QAMN9AeAb5FT8Bp2g5 1		1,000				1,000		
	Estintore_Polvere:TER-ANT-EstintorePolvere - 0XE0QAMN9AeAb5FT8Bp2hM 1		1,000				1,000		
	Estintore_Polvere:TER-ANT-EstintorePolvere - 0XE0QAMN9AeAb5FT8Bp2qs 1		1,000				1,000		
	Estintore_Polvere:TER-ANT-EstintorePolvere - 0XE0QAMN9AeAb5FT8Bp22J 1		1,000				1,000		
	Estintore_Polvere:TER-ANT-EstintorePolvere - 0XE0QAMN9AeAb5FT8Bp2Op 1		1,000				1,000		
	A RIPORTARE IMPIANTI MECCANICI								**962,88**
	A RIPORTARE SICUREZZA & ENTI DI STATO								**1 248 818,04**
	A RIPORTARE TERMINAL PARTENZE								***50 081 353,9***
	A RIPORTARE								50 334 810,54

COMPUTO METRICO ESTIMATIVO

L1 - TERMINAL

01 - TERMINAL PARTENZE

007 - SICUREZZA & ENTI DI STATO

MEC - IMPIANTI MECCANICI

N. ARTICOLO	INDICAZIONE DEI LAVORI E DELLE PROVVISTE	U.M.	DIMENSIONI				QUANTITA'	PREZZO	IMPORTO
			SIMILI	LUNG.	LARG.	ALT.			
	RIPORTO								50 334 810,54
	Estintore_Polvere:TER-ANT-EstintorePolvere - 0XE0QAMN9AeAb5FT8Bp2Px 1		1,000				1,000		
	Estintore_Polvere:TER-ANT-EstintorePolvere - 0XE0QAMN9AeAb5FT8Bp2QL 1		1,000				1,000		
	Estintore_Polvere:TER-ANT-EstintorePolvere - 0XE0QAMN9AeAb5FT8Bpzbq 1		1,000				1,000		
	Estintore_Polvere:TER-ANT-EstintorePolvere - 0XE0QAMN9AeAb5FT8Bpznt 1		1,000				1,000		
	Totale	cad					20,000	89,44000	1 788,80
6030 NP25.22CL.PR.C.000910.090.d	ESTINTORE AD ANIDRITE CARBONICA								
	Estintore_CO2:TER-ANT-EstintoreCO2 - 1BfM9TiSP18Ri7yzCYc_Gh 1		1,000				1,000		
	Totale	cad					1,000	359,99000	359,99
6750 CAL25_06.I20.005.007	Ø110 mm								
	Tubazione:SEG-TUB-PEAD - SPK 1 - DN110 - 3fhOf5DAz7KfaE_b6gj9j_ 9.36411260671716*1.3			12,173			12,173		
	Totale	m					12,173	36,03833	438,69
7100 CAL25_06.I01.046.006	Diametro nominale 1"1/2								
	Tubazione:SEG-TUB-AcciaioZincatoFilettato - ANT 2 - 36xonjZgr80OXo76Ig_lkK 0.159636932253981*1.3			0,208			0,208		
	Tubazione:SEG-TUB-AcciaioZincatoFilettato - ANT 2 - 36xonjZgr80OXo76Ig_lks 0.193472601251493*1.3			0,252			0,252		
	Tubazione:SEG-TUB-AcciaioZincatoFilettato - ANT 2 - 36xonjZgr80OXo76Ig_lkp 0.165994500835178*1.3			0,216			0,216		
	Tubazione:SEG-TUB-AcciaioZincatoFilettato - ANT 2 - 36xonjZgr80OXo76Ig_llN 0.0384795239274735*1.3			0,050			0,050		
	Tubazione:SEG-TUB-AcciaioZincatoFilettato - ANT 2 - 36xonjZgr80OXo76Ig_llT 0.0591195683062765*1.3			0,077			0,077		
	Tubazione:SEG-TUB-AcciaioZincatoFilettato - ANT 2 - 36xonjZgr80OXo76Ig_lio			1,438			1,438		
	A RIPORTARE IMPIANTI MECCANICI								**3 550,36**
	A RIPORTARE SICUREZZA & ENTI DI STATO								**1 251 405,52**
	A RIPORTARE TERMINAL PARTENZE								***50 083 941,4***
	A RIPORTARE								50 337 398,02

COMPUTO METRICO ESTIMATIVO

L1 - TERMINAL

01 - TERMINAL PARTENZE

007 - SICUREZZA & ENTI DI STATO

MEC - IMPIANTI MECCANICI

N. ARTICOLO	INDICAZIONE DEI LAVORI E DELLE PROVVISTE	U.M.	DIMENSIONI				QUANTITA'	PREZZO	IMPORTO
			SIMILI	LUNG.	LARG.	ALT.			
	RIPORTO								50 337 398,02
	1.10602719595451*1.3								
	Tubazione:SEG-TUB-AcciaioZincatoFilettato - ANT 2 - 36xonjZgr80OXo76Ig_ljk 1.93180397747857*1.3			2,511			2,511		
	Tubazione:SEG-TUB-AcciaioZincatoFilettato - ANT 2 - 36xonjZgr80OXo76Ig_lMX 1.93180397747857*1.3			2,511			2,511		
	Tubazione:SEG-TUB-AcciaioZincatoFilettato - ANT 2 - 36xonjZgr80OXo76Ig_lNX 0.380071924172782*1.3			0,494			0,494		
	Tubazione:SEG-TUB-AcciaioZincatoFilettato - ANT 2 - 36xonjZgr80OXo76Ig_lNl 1.93180397747857*1.3			2,511			2,511		
	Tubazione:SEG-TUB-AcciaioZincatoFilettato - ANT 2 - 36xonjZgr80OXo76Ig_lL3 6.19020266066761*1.3			8,047			8,047		
	Tubazione:SEG-TUB-AcciaioZincatoFilettato - ANT 2 - 36xonjZgr80OXo76Ig_lL1 1.93180397747857*1.3			2,511			2,511		
	Tubazione:SEG-TUB-AcciaioZincatoFilettato - ANT 2 - 36xonjZgr80OXo76Ig_lLq 2.77197564952235*1.3			3,604			3,604		
	Tubazione:SEG-TUB-AcciaioZincatoFilettato - ANT 2 - 36xonjZgr80OXo76Ig_lJL 20.5429149051414*1.3			26,706			26,706		
	Tubazione:SEG-TUB-AcciaioZincatoFilettato - ANT 2 - 36xonjZgr80OXo76Ig_lJJ 1.93180397747857*1.3			2,511			2,511		
	Tubazione:SEG-TUB-AcciaioZincatoFilettato - ANT 2 - 0XE0QAMN9AeAb5FT8Bp2lt 1.93180397747857*1.3			2,511			2,511		
	Tubazione:SEG-TUB-AcciaioZincatoFilettato - ANT 2 - 0XE0QAMN9AeAb5FT8Bp2l$ 0.496155587952084*1.3			0,645			0,645		
	Tubazione:SEG-TUB-AcciaioZincatoFilettato - ANT 2 - 0XE0QAMN9AeAb5FT8Bp2fi 2.31044441252719*1.3			3,004			3,004		
	Totale	m					59,807	31,95150	1 910,92
7280 CAL25_06.I01.046.007	Diametro nominale 2"								
	Tubazione:SEG-TUB-AcciaioZincatoFilettato - ANT 2 - 3AaS1Wv11F_PIaVZjDVvZO			10,715			10,715		
	A RIPORTARE IMPIANTI MECCANICI								**5 461,28**
	A RIPORTARE SICUREZZA & ENTI DI STATO								**1 253 316,44**
	A RIPORTARE TERMINAL PARTENZE								***50 085 852,3***
	A RIPORTARE								50 339 308,94

COMPUTO METRICO ESTIMATIVO

L1 - TERMINAL

01 - TERMINAL PARTENZE

007 - SICUREZZA & ENTI DI STATO

MEC - IMPIANTI MECCANICI

N. ARTICOLO	INDICAZIONE DEI LAVORI E DELLE PROVVISTE	U.M.	DIMENSIONI				QUANTITA'	PREZZO	IMPORTO
			SIMILI	LUNG.	LARG.	ALT.			
	RIPORTO								50 339 308,94
	8.24196176605821*1.3								
	Totale	m					10,715	38,28143	410,19
7370 CAL25_06.I01.046.008	Diametro nominale 2"1/2								
	Tubazione:SEG-TUB-AcciaioZincatoFilettato - ANT 2 - 36xonjZgr80OXo76Ig_lM$ 14.0554690432148*1.3			18,272			18,272		
	Tubazione:SEG-TUB-AcciaioZincatoFilettato - ANT 2 - 36xonjZgr80OXo76Ig_lNE 11.6535793192269*1.3			15,150			15,150		
	Tubazione:SEG-TUB-AcciaioZincatoFilettato - ANT 2 - 36xonjZgr80OXo76Ig_lNe 1.3191986795773*1.3			1,715			1,715		
	Tubazione:SEG-TUB-AcciaioZincatoFilettato - ANT 2 - 36xonjZgr80OXo76Ig_lNu 24.1317602878105*1.3			31,371			31,371		
	Tubazione:SEG-TUB-AcciaioZincatoFilettato - ANT 2 - 36xonjZgr80OXo76Ig_lLU 6.04694372487561*1.3			7,861			7,861		
	Tubazione:SEG-TUB-AcciaioZincatoFilettato - ANT 2 - 36xonjZgr80OXo76Ig_lLf 16.1156127715657*1.3			20,950			20,950		
	Tubazione:SEG-TUB-AcciaioZincatoFilettato - ANT 2 - 36xonjZgr80OXo76Ig_lJS 13.5757321788287*1.3			17,648			17,648		
	Totale	m					112,967	55,49935	6 269,60
	Totale 109 - IMPIANTO ANTINCENDIO Euro								**12 141,07**
	122 - IMPIANTO FOGNARIO								
3810 CAL25_06.I08.006.003	Microschematura idrica per vaso wc in tubo multistrato PN 10 Ø 16, spessore 2,25 mm, (distribuzione a ragno) interna ai locali servizi igienici per l'adduzione dell'acqua fredda dai collettori di distribuzione a quelli dei singoli apparecchi, compres								
	TER-SAN-SanitarioGenerico:TER-SAN-WcH - 1ZGwv2GcT3SwbvK0r0J$Gm 1		1,000				1,000		
	Totale	cad					1,000	62,15063	62,15
	A RIPORTARE IMPIANTI MECCANICI								**12 203,22**
	A RIPORTARE SICUREZZA & ENTI DI STATO								**1 260 058,38**
	A RIPORTARE TERMINAL PARTENZE								***50 092 594,2***
	A RIPORTARE								50 346 050,88

COMPUTO METRICO ESTIMATIVO

L1 - TERMINAL

01 - TERMINAL PARTENZE

007 - SICUREZZA & ENTI DI STATO

MEC - IMPIANTI MECCANICI

N. ARTICOLO	INDICAZIONE DEI LAVORI E DELLE PROVVISTE	U.M.	DIMENSIONI				QUANTITA'	PREZZO	IMPORTO
			SIMILI	LUNG.	LARG.	ALT.			
	RIPORTO								50 346 050,88
6600 CAL25_06.I20.005.003	Ø50 mm								
	Tubazione:SEG-TUB-PEAD - AN 10 - DN50 - 0M2$2FQabFn9BJZbV9WadN 0.096747369354052*1.3			0,126			0,126		
	Totale	m					0,126	20,32324	2,56
6730 CAL25_06.I20.005.007	Ø110 mm								
	Tubazione:SEG-TUB-PEAD - AN 15 - DN110 - 3rI2nsUrb1pBLI6Pmxy18e 0.905000952010289*1.3			1,177			1,177		
	Tubazione:SEG-TUB-PEAD - AN 15 - DN110 - 1ZGwv2GcT3SwbvK0r0J$Jy 0.0739887201106402*1.3			0,096			0,096		
	Tubazione:SEG-TUB-PEAD - AN 15 - DN110 - 1ZGwv2GcT3SwbvK0r0J$JD 0.196247404726392*1.3			0,255			0,255		
	Tubazione:SEG-TUB-PEAD - AN 15 - DN110 - 1ZGwv2GcT3SwbvK0r0J$J0 0.07745219278249*1.3			0,101			0,101		
	Tubazione:SEG-TUB-PEAD - AN 1 - DN110 - 1ZGwv2GcT3SwbvK0r0J$Ik 0.0739887201106402*1.3			0,096			0,096		
	Totale	m					1,725	36,03833	62,17
	Totale 122 - IMPIANTO FOGNARIO Euro								**126,88**
	141 - IMP. CLIMATIZZAZIONE E RINNOVO ARIA								
1000 CAL25_06.I01.045.003	Tubo in acciaio nero trafilato senza saldature per distribuzioni orizzontali e verticali diametro 1"								
	Tubazione:AcciaioNeroSaldato - AC-R 52 - 216VnPd5rDSBdZXN3vgmsi (0.109000031066634*1.3) * (2.2)			0,142		2,200	0,312		
	Tubazione:AcciaioNeroSaldato - AC-A 2 - 216VnPd5rDSBdZXN3vgmvK (0.109000029917283*1.3) * (2.2)			0,142		2,200	0,312		
	A RIPORTARE IMPIANTI MECCANICI								**12 267,95**
	A RIPORTARE SICUREZZA & ENTI DI STATO								**1 260 123,11**
	A RIPORTARE TERMINAL PARTENZE								***50 092 659,0***
	A RIPORTARE								50 346 115,61

COMPUTO METRICO ESTIMATIVO

L1 - TERMINAL

01 - TERMINAL PARTENZE

007 - SICUREZZA & ENTI DI STATO

MEC - IMPIANTI MECCANICI

N. ARTICOLO	INDICAZIONE DEI LAVORI E DELLE PROVVISTE	U.M.	DIMENSIONI				QUANTITA'	PREZZO	IMPORTO
			SIMILI	LUNG.	LARG.	ALT.			
	RIPORTO								50 346 115,61
	Tubazione:AcciaioNeroSaldato - AC-A 2 - 21FL7yOwLFGBzsqdj$R$YE (0.242000000000157*1.3) * (2.2)			0,315		2,200	0,693		
	Tubazione:AcciaioNeroSaldato - AC-R 56 - 21FL7yOwLFGBzsqdj$R$YA (0.242000000000155*1.3) * (2.2)			0,315		2,200	0,693		
	Tubazione:AcciaioNeroSaldato - AR-R 10 - 21FL7yOwLFGBzsqdj$R$Ys (0.242000000000155*1.3) * (2.2)			0,315		2,200	0,693		
	Tubazione:AcciaioNeroSaldato - AC-A 2 - 21FL7yOwLFGBzsqdj$R$yH (0.09900000000197*1.3) * (2.2)			0,129		2,200	0,284		
	Tubazione:AcciaioNeroSaldato - AC-R 56 - 21FL7yOwLFGBzsqdj$R$yA (0.0989999999990679*1.3) * (2.2)			0,129		2,200	0,284		
	Tubazione:AcciaioNeroSaldato - AR-R 40 - 21FL7yOwLFGBzsqdj$R$yb (0.0990000000015585*1.3) * (2.2)			0,129		2,200	0,284		
	Tubazione:AcciaioNeroSaldato - AR-A 2 - 21FL7yOwLFGBzsqdj$R$$H (0.0989999998124076*1.3) * (2.2)			0,129		2,200	0,284		
	Tubazione:AcciaioNeroSaldato - AC-R 56 - 2YbJOttETAG98eiq3IikXa (2.7239519635685*1.3) * (2.2)			3,541		2,200	7,790		
	Tubazione:AcciaioNeroSaldato - AC-A 2 - 2YbJOttETAG98eiq3IikYy (2.72395196356854*1.3) * (2.2)			3,541		2,200	7,790		
	Tubazione:AcciaioNeroSaldato - AR-R 10 - 2YbJOttETAG98eiq3IikYJ (2.72395193250273*1.3) * (2.2)			3,541		2,200	7,790		
	Tubazione:AcciaioNeroSaldato - AR-A 2 - 21FL7yOwLFGBzsqdj$R$Yo (2.72395193250382*1.3) * (2.2)			3,541		2,200	7,790		
	Tubazione:AcciaioNeroSaldato - AR-A 2 - 2YbJOttETAG98eiq3IikZW (0.242000000003906*1.3) * (2.2)			0,315		2,200	0,693		
	Totale	kg					35,692	3,74086	133,52
1050 CAL25_06.I01.045.004	Tubo in acciaio nero trafilato senza saldature per distribuzioni orizzontali e verticali diametro 1¼"								
	Tubazione:AcciaioNeroSaldato - AR-R 35 - 216VnPd5rDSBdZXN3vgmvx (0.0994999999998921*1.3) * (2.82)			0,129		2,820	0,364		
	A RIPORTARE IMPIANTI MECCANICI								**12 401,47**
	A RIPORTARE SICUREZZA & ENTI DI STATO								**1 260 256,63**
	A RIPORTARE TERMINAL PARTENZE								***50 092 792,5***
	A RIPORTARE								50 346 249,13

COMPUTO METRICO ESTIMATIVO

L1 - TERMINAL

01 - TERMINAL PARTENZE

007 - SICUREZZA & ENTI DI STATO

MEC - IMPIANTI MECCANICI

N. ARTICOLO	INDICAZIONE DEI LAVORI E DELLE PROVVISTE	U.M.	DIMENSIONI				QUANTITA'	PREZZO	IMPORTO
			SIMILI	LUNG.	LARG.	ALT.			
	RIPORTO								50 346 249,13
	Tubazione:AcciaioNeroSaldato - AR-A 2 - 216VnPd5rDSBdZXN3vgmul (0.0994999999999436*1.3) * (2.82)			0,129		2,820	0,364		
	Totale	kg					0,728	3,71822	2,71
2640 NP25.22CL.PR.C.000620.170.f	DIFFUSORE MULTIDIREZIONALI A CONI ESTRAIBILI IN ALLUMINIO Da mm 525X525								
	SC_Square omnidirectional 4-ways diffuser with plenum:EE400 525x525 + EPS-I - 10UnOXRurEnvTifITm7m38 1		1,000				1,000		
	SC_Square omnidirectional 4-ways diffuser with plenum:EE400 525x525 + EPS-I - 10UnOXRurEnvTifITm7pW6 1		1,000				1,000		
	SC_Square omnidirectional 4-ways diffuser with plenum:EE400 525x525 + EPS-I - 10UnOXRurEnvTifITm7pWA 1		1,000				1,000		
	SC_Square omnidirectional 4-ways diffuser with plenum:EE400 525x525 + EPS-I - 10UnOXRurEnvTifITm7pW_ 1		1,000				1,000		
	SC_Square omnidirectional 4-ways diffuser with plenum:EE400 525x525 + EPS-I - 10UnOXRurEnvTifITm7pWY 1		1,000				1,000		
	SC_Square omnidirectional 4-ways diffuser with plenum:EE400 525x525 + EPS-I - 10UnOXRurEnvTifITm7pZM 1		1,000				1,000		
	SC_Square omnidirectional 4-ways diffuser with plenum:EE400 525x525 + EPS-I - 10UnOXRurEnvTifITm7pg_ 1		1,000				1,000		
	SC_Square omnidirectional 4-ways diffuser with plenum:EE400 525x525 + EPS-I - 10UnOXRurEnvTifITm7pgc 1		1,000				1,000		
	SC_Square omnidirectional 4-ways diffuser with plenum:EE400 525x525 + EPS-I - 10UnOXRurEnvTifITm7pgX 1		1,000				1,000		
	SC_Square omnidirectional 4-ways diffuser with plenum:EE400 525x525 + EPS-I - 10UnOXRurEnvTifITm7pgi 1		1,000				1,000		
	SC_Square omnidirectional 4-ways diffuser with plenum:EE400 525x525 + EPS-I - 10UnOXRurEnvTifITm7pgl 1		1,000				1,000		
	SC_Square omnidirectional 4-ways diffuser with plenum:EE400 525x525 + EPS-I - 10UnOXRurEnvTifITm7pgg 1		1,000				1,000		
	A RIPORTARE IMPIANTI MECCANICI								**12 404,18**
	A RIPORTARE SICUREZZA & ENTI DI STATO								**1 260 259,34**
	A RIPORTARE TERMINAL PARTENZE								***50 092 795,2***
	A RIPORTARE								50 346 251,84

COMPUTO METRICO ESTIMATIVO

L1 - TERMINAL

01 - TERMINAL PARTENZE

007 - SICUREZZA & ENTI DI STATO

MEC - IMPIANTI MECCANICI

N. ARTICOLO	INDICAZIONE DEI LAVORI E DELLE PROVVISTE	U.M.	DIMENSIONI				QUANTITA'	PREZZO	IMPORTO
			SIMILI	LUNG.	LARG.	ALT.			
	RIPORTO								50 346 251,84
	SC_Square omnidirectional 4-ways diffuser with plenum:EE400 525x525 + EPS-I - 10UnOXRurEnvTifITm7pLF 1		1,000				1,000		
	SC_Square omnidirectional 4-ways diffuser with plenum:EE400 525x525 + EPS-I - 10UnOXRurEnvTifITm7pLt 1		1,000				1,000		
	SC_Square omnidirectional 4-ways diffuser with plenum:EE400 525x525 + EPS-I - 10UnOXRurEnvTifITm7pLo 1		1,000				1,000		
	SC_Square omnidirectional 4-ways diffuser with plenum:EE400 525x525 + EPS-I - 10UnOXRurEnvTifITm7pLz 1		1,000				1,000		
	SC_Square omnidirectional 4-ways diffuser with plenum:EE400 525x525 + EPS-I - 10UnOXRurEnvTifITm7pLu 1		1,000				1,000		
	SC_Square omnidirectional 4-ways diffuser with plenum:EE400 525x525 + EPS-I - 10UnOXRurEnvTifITm7pLx 1		1,000				1,000		
	SC_Square omnidirectional 4-ways diffuser with plenum:EE400 525x525 + EPS-I - 10UnOXRurEnvTifITm7pKO 1		1,000				1,000		
	SC_Square omnidirectional 4-ways diffuser with plenum:EE400 525x525 + EPS-I - 10UnOXRurEnvTifITm7pK0 1		1,000				1,000		
	SC_Square omnidirectional 4-ways diffuser with plenum:EE400 525x525 + EPS-I - 10UnOXRurEnvTifITm7pK3 1		1,000				1,000		
	SC_Square omnidirectional 4-ways diffuser with plenum:EE400 525x525 + EPS-I - 10UnOXRurEnvTifITm7pKE 1		1,000				1,000		
	SC_Square omnidirectional 4-ways diffuser with plenum:EE400 525x525 + EPS-I - 10UnOXRurEnvTifITm7pK9 1		1,000				1,000		
	SC_Square omnidirectional 4-ways diffuser with plenum:EE400 525x525 + EPS-I - 10UnOXRurEnvTifITm7pKq 1		1,000				1,000		
	SC_Square omnidirectional 4-ways diffuser with plenum:EE400 525x525 + EPS-I - 10UnOXRurEnvTifITm7p25 1		1,000				1,000		
	SC_Square omnidirectional 4-ways diffuser with plenum:EE400 525x525 + EPS-I - 10UnOXRurEnvTifITm7p22 1		1,000				1,000		
	SC_Square omnidirectional 4-ways diffuser with plenum:EE400 525x525 + EPS-I - 10UnOXRurEnvTifITm7p2D 1		1,000				1,000		
	A RIPORTARE IMPIANTI MECCANICI								**12 404,18**
	A RIPORTARE SICUREZZA & ENTI DI STATO								**1 260 259,34**
	A RIPORTARE TERMINAL PARTENZE								***50 092 795,2***
	A RIPORTARE								50 346 251,84

COMPUTO METRICO ESTIMATIVO

L1 - TERMINAL

01 - TERMINAL PARTENZE

007 - SICUREZZA & ENTI DI STATO

MEC - IMPIANTI MECCANICI

N. ARTICOLO	INDICAZIONE DEI LAVORI E DELLE PROVVISTE	U.M.	DIMENSIONI				QUANTITA'	PREZZO	IMPORTO
			SIMILI	LUNG.	LARG.	ALT.			
	RIPORTO								50 346 251,84
	SC_Square omnidirectional 4-ways diffuser with plenum:EE400 525x525 + EPS-I - 10UnOXRurEnvTifITm7p28 1		1,000				1,000		
	SC_Square omnidirectional 4-ways diffuser with plenum:EE400 525x525 + EPS-I - 10UnOXRurEnvTifITm7p9Y 1		1,000				1,000		
	SC_Square omnidirectional 4-ways diffuser with plenum:EE400 525x525 + EPS-I - 10UnOXRurEnvTifITm7p9g 1		1,000				1,000		
	SC_Square omnidirectional 4-ways diffuser with plenum:EE400 525x525 + EPS-I - 2dAUHRWc98iQ6qstUKSXo$ 1		1,000				1,000		
	SC_Square omnidirectional 4-ways diffuser with plenum:EE400 525x525 + EPS-I - 2dAUHRWc98iQ6qstUKSXoH 1		1,000				1,000		
	SC_Square omnidirectional 4-ways diffuser with plenum:EE400 525x525 + EPS-I - 2dAUHRWc98iQ6qstUKSXoQ 1		1,000				1,000		
	SC_Square omnidirectional 4-ways diffuser with plenum:EE400 525x525 + EPS-I - 2dAUHRWc98iQ6qstUKSXnj 1		1,000				1,000		
	SC_Square omnidirectional 4-ways diffuser with plenum:EE400 525x525 + EPS-I - 2dAUHRWc98iQ6qstUKSXny 1		1,000				1,000		
	SC_Square omnidirectional 4-ways diffuser with plenum:EE400 525x525 + EPS-I - 2dAUHRWc98iQ6qstUKSXnv 1		1,000				1,000		
	SC_Square omnidirectional 4-ways diffuser with plenum:EE400 525x525 + EPS-I - 2dAUHRWc98iQ6qstUKSXn2 1		1,000				1,000		
	SC_Square omnidirectional 4-ways diffuser with plenum:EE400 525x525 + EPS-I - 2dAUHRWc98iQ6qstUKSXnF 1		1,000				1,000		
	Totale	cad					38,000	220,57000	8 381,66
2680 AP-E.ITM.008	Diffusori a ugello orientabile con serranda di regolazione - 510 mm								
	PDA_DM_Ugello_Mandata:PDA_DM_Ugello_Mandata_500 - 3a19Xqm$zE4vVARoce8Q3_ 1		1,000				1,000		
	PDA_DM_Ugello_Mandata:PDA_DM_Ugello_Mandata_500 - 3a19Xqm$zE4vVARoce8Q4q 1		1,000				1,000		
	A RIPORTARE IMPIANTI MECCANICI								**20 785,84**
	A RIPORTARE SICUREZZA & ENTI DI STATO								**1 268 641,00**
	A RIPORTARE TERMINAL PARTENZE								***50 101 176,8***
	A RIPORTARE								50 354 633,50

COMPUTO METRICO ESTIMATIVO

L1 - TERMINAL

01 - TERMINAL PARTENZE

007 - SICUREZZA & ENTI DI STATO

MEC - IMPIANTI MECCANICI

N. ARTICOLO	INDICAZIONE DEI LAVORI E DELLE PROVVISTE	U.M.	DIMENSIONI				QUANTITA'	PREZZO	IMPORTO
			SIMILI	LUNG.	LARG.	ALT.			
	RIPORTO								50 354 633,50
	PDA_DM_Ugello_Mandata:PDA_DM_Ugello_Mandata_500 - 3a19Xqm$zE4vVARoce8Q5K 1		1,000				1,000		
	PDA_DM_Ugello_Mandata:PDA_DM_Ugello_Mandata_500 - 3a19Xqm$zE4vVARoce8Q5Q 1		1,000				1,000		
	PDA_DM_Ugello_Mandata:PDA_DM_Ugello_Mandata_500 - 3a19Xqm$zE4vVARoce8Q5e 1		1,000				1,000		
	PDA_DM_Ugello_Mandata:PDA_DM_Ugello_Mandata_500 - 3a19Xqm$zE4vVARoce8Q5_ 1		1,000				1,000		
	PDA_DM_Ugello_Mandata:PDA_DM_Ugello_Mandata_500 - 3a19Xqm$zE4vVARoce8Q6C 1		1,000				1,000		
	PDA_DM_Ugello_Mandata:PDA_DM_Ugello_Mandata_500 - 3a19Xqm$zE4vVARoce8Q6I 1		1,000				1,000		
	PDA_DM_Ugello_Mandata:PDA_DM_Ugello_Mandata_500 - 3a19Xqm$zE4vVARoce8Q6Y 1		1,000				1,000		
	PDA_DM_Ugello_Mandata:PDA_DM_Ugello_Mandata_500 - 3a19Xqm$zE4vVARoce8Q6m 1		1,000				1,000		
	PDA_DM_Ugello_Mandata:PDA_DM_Ugello_Mandata_500 - 2i5JzEWXTESeBy2EB9sUAT 1		1,000				1,000		
	Totale	cad					11,000	503,64000	5 540,04
2720 CAL25_06.I10.065.004	Diffusore quadrato in acciaio verniciato con vite di fissaggio nascosta, per diffusione dell'aria con flusso elicoidale e deflettori regolabili in materiale plastico, completo di serranda di taratura regolabile dall'ambiente e plenum interno, delle s								
	Diffusore_Mandata_600x600:DM02_600x48 - 0OlhQkAXnBRPRbDU6mG1mb 1		1,000				1,000		
	Diffusore_Mandata_600x600:DM02_600x48 - 0OlhQkAXnBRPRbDU6mG1w$ 1		1,000				1,000		
	Diffusore_Mandata_600x600:DM02_600x48 - 0OlhQkAXnBRPRbDU6mG0Dh 1		1,000				1,000		
	Diffusore_Mandata_600x600:DM02_600x48 - 0OlhQkAXnBRPRbDU6mG0IL 1		1,000				1,000		
	Diffusore_Mandata_600x600:DM02_600x48 - 1oZI$AVhT4Z9WYibUF77jW 1		1,000				1,000		
	Diffusore_Mandata_600x600:DM02_600x48 - 1oZI$AVhT4Z9WYibUF77m7 1		1,000				1,000		
	Diffusore_Mandata_600x600:DM02_600x48 - 1oZI$AVhT4Z9WYibUF77nD 1		1,000				1,000		
	A RIPORTARE IMPIANTI MECCANICI								**26 325,88**
	A RIPORTARE SICUREZZA & ENTI DI STATO								**1 274 181,04**
	A RIPORTARE TERMINAL PARTENZE								***50 106 716,9***
	A RIPORTARE								50 360 173,54

COMPUTO METRICO ESTIMATIVO

L1 - TERMINAL

01 - TERMINAL PARTENZE

007 - SICUREZZA & ENTI DI STATO

MEC - IMPIANTI MECCANICI

N. ARTICOLO	INDICAZIONE DEI LAVORI E DELLE PROVVISTE	U.M.	DIMENSIONI				QUANTITA'	PREZZO	IMPORTO
			SIMILI	LUNG.	LARG.	ALT.			
	RIPORTO								50 360 173,54
	Diffusore_Mandata_600x600:DM02_600x48 - 2WR4xYI85BsB5MIcfs7bHv 1		1,000				1,000		
	Diffusore_Mandata_600x600:DM02_600x48 - 2WR4xYI85BsB5MIcfs7bIy 1		1,000				1,000		
	Totale	cad					9,000	278,59348	2 507,34
2740 CAL25_06.I10.065.002	Diffusore quadrato in acciaio verniciato con vite di fissaggio nascosta, per diffusione dell'aria con flusso elicoidale e deflettori regolabili in materiale plastico, completo di serranda di taratura regolabile dall'ambiente e plenum interno, delle s								
	Diffusore_Ripresa_600x600:DR_600x24_220/1500 mc/h - 0OlhQkAXnBRPRbDU6mG1nm 1		1,000				1,000		
	Diffusore_Ripresa_600x600:DR_600x24_220/1500 mc/h - 0OlhQkAXnBRPRbDU6mG1wI 1		1,000				1,000		
	Diffusore_Ripresa_600x600:DR_600x24_220/1500 mc/h - 0OlhQkAXnBRPRbDU6mG0Jr 1		1,000				1,000		
	Diffusore_Ripresa_600x600:DR_600x24_220/1500 mc/h - 2WR4xYI85BsB5MIcfs7bV_ 1		1,000				1,000		
	Diffusore_Ripresa_600x600:DR_600x24_220/1500 mc/h - 1P6Vs0iVfFTuDDviayFuV1 1		1,000				1,000		
	Totale	cad					5,000	322,26128	1 611,31
2770 CAL25_06.I10.066.002	Griglia di ripresa aria in alluminio senza rete, con alette orizzontali fisse inclinate a 45° completa di serranda e controtelaio, delle dimensioni di: altezza 200 mm; base 300 mm								
	GrigliaRipresaAria:GrigliaRipresaAria_200x100mm - 0OlhQkAXnBRPRbDU6mG08H 1		1,000				1,000		
	GrigliaRipresaAria:GrigliaRipresaAria_200x100mm - 0OlhQkAXnBRPRbDU6mG0Ex 1		1,000				1,000		
	GrigliaRipresaAria:GrigliaRipresaAria_200x100mm - 0OlhQkAXnBRPRbDU6mG0F8 1		1,000				1,000		
	GrigliaRipresaAria:GrigliaRipresaAria_200x100mm - 0OlhQkAXnBRPRbDU6mG0CU 1		1,000				1,000		
	GrigliaRipresaAria:GrigliaRipresaAria_200x100mm - 0OlhQkAXnBRPRbDU6mG0Dr 1		1,000				1,000		
	GrigliaRipresaAria:GrigliaRipresaAria_200x100mm - 1oZI$AVhT4Z9WYibUF77t1 1		1,000				1,000		
	GrigliaRipresaAria:GrigliaRipresaAria_200x100mm - 2iLWvCp9n60PBQE726nZSI 1		1,000				1,000		
	GrigliaRipresaAria:GrigliaRipresaAria_200x100mm - 0OA5ku3XD8beqP_750gQ5N 1		1,000				1,000		
	A RIPORTARE IMPIANTI MECCANICI								**30 444,53**
	A RIPORTARE SICUREZZA & ENTI DI STATO								**1 278 299,69**
	A RIPORTARE TERMINAL PARTENZE								***50 110 835,5***
	A RIPORTARE								50 364 292,19

COMPUTO METRICO ESTIMATIVO

L1 - TERMINAL

01 - TERMINAL PARTENZE

007 - SICUREZZA & ENTI DI STATO

MEC - IMPIANTI MECCANICI

N. ARTICOLO	INDICAZIONE DEI LAVORI E DELLE PROVVISTE	U.M.	DIMENSIONI				QUANTITA'	PREZZO	IMPORTO
			SIMILI	LUNG.	LARG.	ALT.			
	RIPORTO								50 364 292,19
	Totale	cad					8,000	79,91562	639,32
2790 CAL25_06.I10.066.007	Griglia di ripresa aria in alluminio senza rete, con alette orizzontali fisse inclinate a 45° completa di serranda e controtelaio, delle dimensioni di: altezza 300 mm; base 200 mm								
	GrigliaRipresaAria:GrigliaRipresaAria_300x100mm - 21FL7yOwLFGBzsqdj$Ry43 1		1,000				1,000		
	Totale	cad					1,000	51,61908	51,62
2820 CAL25_06.I10.066.010	Griglia di ripresa aria in alluminio senza rete, con alette orizzontali fisse inclinate a 45° completa di serranda e controtelaio, delle dimensioni di: altezza 300 mm; base 500 mm								
	GrigliaRipresaAria:GrigliaRipresaAria_500x300mm - 3tG4r_9Mr0GAiFVEWpOvvC 1		1,000				1,000		
	Totale	cad					1,000	128,21483	128,21
2840 CAL25_06.I10.066.030	Griglia di ripresa aria in alluminio senza rete, con alette orizzontali fisse inclinate a 45° completa di serranda e controtelaio, delle dimensioni di: altezza 600 mm; base 800 mm								
	SC_Industrial grilles for large airflows, Aluminium:AF530 700x600 - 3aT0XOyN94OxBIplG23Ij9 1		1,000				1,000		
	SC_Industrial grilles for large airflows, Aluminium:AF530 700x600 - 3aT0XOyN94OxBIplG23Ii5 1		1,000				1,000		
	SC_Industrial grilles for large airflows, Aluminium:AF530 700x600 - 3aT0XOyN94OxBIplG23IiN 1		1,000				1,000		
	SC_Industrial grilles for large airflows, Aluminium:AF530 700x600 - 3aT0XOyN94OxBIplG23Igo 1		1,000				1,000		
	SC_Industrial grilles for large airflows, Aluminium:AF530 700x600 - 3aT0XOyN94OxBIplG23JVu 1		1,000				1,000		
	SC_Industrial grilles for large airflows, Aluminium:AF530 700x600 - 3aT0XOyN94OxBIplG23JVv 1		1,000				1,000		
	SC_Industrial grilles for large airflows, Aluminium:AF530 700x600 - 3aT0XOyN94OxBIplG23JVw 1		1,000				1,000		
	A RIPORTARE IMPIANTI MECCANICI								**31 263,68**
	A RIPORTARE SICUREZZA & ENTI DI STATO								**1 279 118,84**
	A RIPORTARE TERMINAL PARTENZE								***50 111 654,7***
	A RIPORTARE								50 365 111,34

COMPUTO METRICO ESTIMATIVO

L1 - TERMINAL

01 - TERMINAL PARTENZE

007 - SICUREZZA & ENTI DI STATO

MEC - IMPIANTI MECCANICI

N. ARTICOLO	INDICAZIONE DEI LAVORI E DELLE PROVVISTE	U.M.	DIMENSIONI				QUANTITA'	PREZZO	IMPORTO
			SIMILI	LUNG.	LARG.	ALT.			
	RIPORTO								50 365 111,34
	SC_Industrial grilles for large airflows, Aluminium:AF530 700x600 - 3aT0XOyN94OxBIplG23JVx 1		1,000				1,000		
	SC_Industrial grilles for large airflows, Aluminium:AF530 700x600 - 3aT0XOyN94OxBIplG23JUd 1		1,000				1,000		
	SC_Industrial grilles for large airflows, Aluminium:AF530 700x600 - 3aT0XOyN94OxBIplG23JMR 1		1,000				1,000		
	SC_Industrial grilles for large airflows, Aluminium:AF530 700x600 - 3aT0XOyN94OxBIplG23JK8 1		1,000				1,000		
	SC_Industrial grilles for large airflows, Aluminium:AF530 700x600 - 3aT0XOyN94OxBIplG23JK6 1		1,000				1,000		
	SC_Industrial grilles for large airflows, Aluminium:AF530 700x600 - 3aT0XOyN94OxBIplG23JK3 1		1,000				1,000		
	SC_Industrial grilles for large airflows, Aluminium:AF530 700x600 - 1qkPVfKE1Dsgn1h3snwOq9 1		1,000				1,000		
	SC_Industrial grilles for large airflows, Aluminium:AF530 700x600 - 1qkPVfKE1Dsgn1h3snwOqO 1		1,000				1,000		
	SC_Industrial grilles for large airflows, Aluminium:AF530 700x600 - 1qkPVfKE1Dsgn1h3snwOqb 1		1,000				1,000		
	SC_Industrial grilles for large airflows, Aluminium:AF530 700x600 - 1qkPVfKE1Dsgn1h3snwOqk 1		1,000				1,000		
	SC_Industrial grilles for large airflows, Aluminium:AF530 700x600 - 1qkPVfKE1Dsgn1h3snwOqh 1		1,000				1,000		
	SC_Industrial grilles for large airflows, Aluminium:AF530 700x600 - 1qkPVfKE1Dsgn1h3snwOr2 1		1,000				1,000		
	SC_Industrial grilles for large airflows, Aluminium:AF530 700x600 - 1qkPVfKE1Dsgn1h3snwOrU 1		1,000				1,000		
	SC_Industrial grilles for large airflows, Aluminium:AF530 700x600 - 1qkPVfKE1Dsgn1h3snwOrh 1		1,000				1,000		
	SC_Industrial grilles for large airflows, Aluminium:AF530 700x600 - 1qkPVfKE1Dsgn1h3snwOgM 1		1,000				1,000		
	A RIPORTARE IMPIANTI MECCANICI								**31 263,68**
	A RIPORTARE SICUREZZA & ENTI DI STATO								**1 279 118,84**
	A RIPORTARE TERMINAL PARTENZE								***50 111 654,7***
	A RIPORTARE								50 365 111,34

COMPUTO METRICO ESTIMATIVO

L1 - TERMINAL

01 - TERMINAL PARTENZE

007 - SICUREZZA & ENTI DI STATO

MEC - IMPIANTI MECCANICI

N. ARTICOLO	INDICAZIONE DEI LAVORI E DELLE PROVVISTE	U.M.	DIMENSIONI				QUANTITA'	PREZZO	IMPORTO
			SIMILI	LUNG.	LARG.	ALT.			
	RIPORTO								50 365 111,34
	SC_Industrial grilles for large airflows, Aluminium:AF530 700x600 - 1qkPVfKE1Dsgn1h3snwOga 1		1,000				1,000		
	Totale	cad					23,000	272,34134	6 263,85
2890 CAL25_06.I10.066.044	Valvola di ventilazione in polipropilene per ripresa aria ambiente per diffusore circolare del diametro di 150 mm								
	CFL-AIR-ValvolaVentilazioneRipresa:CFL-AIR-ValvolaVentilazioneRipresa_150mm - 2Kx7H0_DrCoQupVQw5SYGE 1		1,000				1,000		
	CFL-AIR-ValvolaVentilazioneRipresa:CFL-AIR-ValvolaVentilazioneRipresa_150mm - 1oZI$AVhT4Z9WYibUF77o$ 1		1,000				1,000		
	CFL-AIR-ValvolaVentilazioneRipresa:CFL-AIR-ValvolaVentilazioneRipresa_150mm - 1oZI$AVhT4Z9WYibUF77pH 1		1,000				1,000		
	CFL-AIR-ValvolaVentilazioneRipresa:CFL-AIR-ValvolaVentilazioneRipresa_150mm - 31bq$gFen5GAEvN4HNihAq 1		1,000				1,000		
	CFL-AIR-ValvolaVentilazioneRipresa:CFL-AIR-ValvolaVentilazioneRipresa_150mm - 31bq$gFen5GAEvN4HNihBV 1		1,000				1,000		
	Totale	cad					5,000	34,37511	171,88
2960 NP25.22CL.PR.C.000620.010.a	BOCCHETTA DI MANDATA IN ACCIAIO CON SERRANDA DI CONTRASTO Da mm 200X100								
	CFL-AIR-GrigliaMandataAria:CFL-AIR-GrigliaMandataAria_200x100mm - 2iLWvCp9n60PBQE726nZSU 1		1,000				1,000		
	Totale	cad					1,000	43,93000	43,93
3010 CAL25_06.I01.045.007	Tubo in acciaio nero trafilato senza saldature per distribuzioni orizzontali e verticali diametro 2½"								
	Tubazione:AcciaioNeroSaldato - AC-A 2 - 1DjNgMBZj9durPEmNvE_W2 (9.35631277257441*1.3) * (5.73)			12,163		5,730	69,694		
	Tubazione:AcciaioNeroSaldato - AC-R 52 - 1DjNgMBZj9durPEmNvE_W0 (4.25276560945221*1.3) * (5.73)			5,529		5,730	31,681		
	Tubazione:AcciaioNeroSaldato - AR-A 2 - 216VnPd5rDSBdZXN3vgmf3			46,642		5,730	267,259		
	A RIPORTARE IMPIANTI MECCANICI								**37 743,34**
	A RIPORTARE SICUREZZA & ENTI DI STATO								**1 285 598,50**
	A RIPORTARE TERMINAL PARTENZE								***50 118 134,3***
	A RIPORTARE								50 371 591,00

COMPUTO METRICO ESTIMATIVO

L1 - TERMINAL

01 - TERMINAL PARTENZE

007 - SICUREZZA & ENTI DI STATO

MEC - IMPIANTI MECCANICI

N. ARTICOLO	INDICAZIONE DEI LAVORI E DELLE PROVVISTE	U.M.	DIMENSIONI				QUANTITA'	PREZZO	IMPORTO
			SIMILI	LUNG.	LARG.	ALT.			
	RIPORTO								50 371 591,00
	(35.8783962148223*1.3) * (5.73)								
	Tubazione:AcciaioNeroSaldato - AR-R 35 - 216VnPd5rDSBdZXN3vgmfD (35.6428693436461*1.3) * (5.73)			46,336		5,730	265,505		
	Tubazione:AcciaioNeroSaldato - AC-R 52 - 1DjNgMBZj9durPEmNvE_g6 (2.60825801766923*1.3) * (5.73)			3,391		5,730	19,430		
	Tubazione:AcciaioNeroSaldato - AC-A 2 - 1DjNgMBZj9durPEmNvE_g0 (2.53056036559921*1.3) * (5.73)			3,290		5,730	18,852		
	Tubazione:AcciaioNeroSaldato - AC-R 52 - 0W1WJVwvjAPBeUl_hpBO3B (35.3250266939372*1.3) * (5.73)			45,923		5,730	263,139		
	Tubazione:AcciaioNeroSaldato - AC-A 2 - 3IDUXQa25FjfgoZyivkMEp (35.255402004998*1.3) * (5.73)			45,832		5,730	262,617		
	Tubazione:AcciaioNeroSaldato - AR-R 35 - 2qKF96NML4z8FvT3vyj79X (8.29791229131282*1.3) * (5.73)			10,787		5,730	61,810		
	Tubazione:AcciaioNeroSaldato - AR-A 2 - 0ZRd0Cqbz98OWtnGvleXZm (8.39795709227414*1.3) * (5.73)			10,917		5,730	62,554		
	Tubazione:AcciaioNeroSaldato - AR-A 2 - 216VnPd5rDSBdZXN3vgmx3 (9.16838475390013*1.3) * (5.73)			11,919		5,730	68,296		
	Tubazione:AcciaioNeroSaldato - AR-R 35 - 216VnPd5rDSBdZXN3vgmxD (4.20936192018294*1.3) * (5.73)			5,472		5,730	31,355		
	Tubazione:AcciaioNeroSaldato - AR-A 2 - 2iGxikENnBK8qr7CW_FS6O (4.30060467146057*1.3) * (5.73)			5,591		5,730	32,036		
	Tubazione:AcciaioNeroSaldato - AR-R 35 - 0dB5w4qdL2xvbIi$YOHhI_ (6.8913735643484*1.3) * (5.73)			8,959		5,730	51,335		
	Tubazione:AcciaioNeroSaldato - AC-A 2 - 2CJDAu0VLAxPt0a$6eL7pK (4.01512352248283*1.3) * (5.73)			5,220		5,730	29,911		
	Tubazione:AcciaioNeroSaldato - AC-R 52 - 0Ae3yZaNj99u6p_qs64yuB (6.89210889207386*1.3) * (5.73)			8,960		5,730	51,341		
	Tubazione:AcciaioNeroSaldato - AR-A 2 - 3t7q5D$$52UefuLDNZNDhv (6.88603534537604*1.3) * (5.73)			8,952		5,730	51,295		
	Tubazione:AcciaioNeroSaldato - AR-R 35 - 3wUOPGg9P5xgztrOHzjueS			11,994		5,730	68,726		
	A RIPORTARE IMPIANTI MECCANICI								**37 743,34**
	A RIPORTARE SICUREZZA & ENTI DI STATO								**1 285 598,50**
	A RIPORTARE TERMINAL PARTENZE								***50 118 134,3***
	A RIPORTARE								50 371 591,00

COMPUTO METRICO ESTIMATIVO

L1 - TERMINAL

01 - TERMINAL PARTENZE

007 - SICUREZZA & ENTI DI STATO

MEC - IMPIANTI MECCANICI

N. ARTICOLO	INDICAZIONE DEI LAVORI E DELLE PROVVISTE	U.M.	DIMENSIONI				QUANTITA'	PREZZO	IMPORTO
			SIMILI	LUNG.	LARG.	ALT.			
	RIPORTO								50 371 591,00
	(9.22623537841029*1.3) * (5.73)								
	Tubazione:AcciaioNeroSaldato - AC-A 2 - 0GuyHz1w92OfLu5KM9jP$3 (6.92053456788454*1.3) * (5.73)			8,997		5,730	51,553		
	Tubazione:AcciaioNeroSaldato - AC-R 52 - 1C$IzED0T8egANfW7FxLgW (9.1620963614157*1.3) * (5.73)			11,911		5,730	68,250		
	Tubazione:AcciaioNeroSaldato - AC-R 52 - 08bDmgXBP8ggLA8YOmoRxs (5.5220077680973*1.3) * (5.73)			7,179		5,730	41,136		
	Tubazione:AcciaioNeroSaldato - AC-A 2 - 0UAwchq3TFYvrG_ECYXjm8 (5.31702776117584*1.3) * (5.73)			6,912		5,730	39,606		
	Totale	kg					1 907,381	3,22709	6 155,29
3140 NP25.22CL.PR.C.000610.020.g	Canali spiroidali diametro = 300 mm, spessore= 0.6 mm								
	Condotto circolare:Lamiera zincata - MAN 6 - 10UnOXRurEnvTifITm7pBO 1.32974023268623*1.3			1,729			1,729		
	Condotto circolare:Lamiera zincata - MAN 6 - 10UnOXRurEnvTifITm7pBF 1.65019689644045*1.3			2,145			2,145		
	Totale	m					3,874	57,67000	223,41
3190 NP25.22CL.PR.C.000610.020.k	Canali spiroidali diametro = 500 mm, spessore= 0.8 mm								
	Condotto circolare:Lamiera zincata - MAN 3 - 2wnS8GwnXEhOLHl1BWiEe_ 0.342270892800022*1.3			0,445			0,445		
	Totale	m					0,445	133,68000	59,49
3220 NP25.22CL.PR.C.000610.020.k	Canali spiroidali diametro = 500 mm, spessore= 0.8 mm								
	Condotto circolare:Lamiera zincata - MAN 3 - 2wnS8GwnXEhOLHl1BWiEjT 1.74274997517417*1.3			2,266			2,266		
	Condotto circolare:Lamiera zincata - MAN 3 - 2wnS8GwnXEhOLHl1BWiEfJ 2.08502086797407*1.3			2,711			2,711		
	A RIPORTARE IMPIANTI MECCANICI								**44 181,53**
	A RIPORTARE SICUREZZA & ENTI DI STATO								**1 292 036,69**
	A RIPORTARE TERMINAL PARTENZE								***50 124 572,5***
	A RIPORTARE								50 378 029,19

COMPUTO METRICO ESTIMATIVO

L1 - TERMINAL

01 - TERMINAL PARTENZE

007 - SICUREZZA & ENTI DI STATO

MEC - IMPIANTI MECCANICI

N. ARTICOLO	INDICAZIONE DEI LAVORI E DELLE PROVVISTE	U.M.	DIMENSIONI				QUANTITA'	PREZZO	IMPORTO
			SIMILI	LUNG.	LARG.	ALT.			
	RIPORTO								50 378 029,19
	Condotto circolare:Lamiera zincata - MAN 3 - 2wnS8GwnXEhOLHl1BWiEfZ 2.08502086797393*1.3			2,711			2,711		
	Condotto circolare:Lamiera zincata - MAN 3 - 2wnS8GwnXEhOLHl1BWiEsw 1.98502086797381*1.3			2,581			2,581		
	Condotto circolare:Lamiera zincata - MAN 3 - 2wnS8GwnXEhOLHl1BWiEsY 1.98502086797395*1.3			2,581			2,581		
	Condotto circolare:Lamiera zincata - MAN 3 - 2wnS8GwnXEhOLHl1BWiEtA 1.98502086797395*1.3			2,581			2,581		
	Condotto circolare:Lamiera zincata - MAN 3 - 2wnS8GwnXEhOLHl1BWiEmQ 0.84000000000001*1.3			1,092			1,092		
	Condotto circolare:Lamiera zincata - MAN 3 - 2wnS8GwnXEhOLHl1BWiEzw 2.08502086797399*1.3			2,711			2,711		
	Condotto circolare:Lamiera zincata - MAN 3 - 2wnS8GwnXEhOLHl1BWiEzY 2.08502086797399*1.3			2,711			2,711		
	Condotto circolare:Lamiera zincata - MAN 3 - 2wnS8GwnXEhOLHl1BWiE_A 2.08502086797406*1.3			2,711			2,711		
	Condotto circolare:Lamiera zincata - MAN 3 - 2i5JzEWXTESeBy2EB9sU7s 0.200000000000004*1.3			0,260			0,260		
	Condotto circolare:Lamiera zincata - MAN 3 - 2i5JzEWXTESeBy2EB9sU80 0.345020867973957*1.3			0,449			0,449		
	Condotto circolare:Lamiera zincata - MAN 3 - 2i5JzEWXTESeBy2EB9sUAS 2.08502086797402*1.3			2,711			2,711		
	Totale	m					28,076	133,68000	3 753,20
3320 CAL25_06.I01.045.001	Tubo in acciaio nero trafilato senza saldature per distribuzioni orizzontali e verticali diametro 1/2'								
	Tubazione:AcciaioNeroSaldato_Esterno - AC-A 2 - 31bq$gFen5GAEvN4HNih8s (0.0659278871051648*1.3) * (1.08)			0,086		1,080	0,093		
	Tubazione:AcciaioNeroSaldato_Esterno - AC-A 2 - 31bq$gFen5GAEvN4HNih9X (0.0850000000000202*1.3) * (1.08)			0,111		1,080	0,120		
	A RIPORTARE IMPIANTI MECCANICI								**47 934,73**
	A RIPORTARE SICUREZZA & ENTI DI STATO								**1 295 789,89**
	A RIPORTARE TERMINAL PARTENZE								***50 128 325,7***
	A RIPORTARE								50 381 782,39

COMPUTO METRICO ESTIMATIVO

L1 - TERMINAL

01 - TERMINAL PARTENZE

007 - SICUREZZA & ENTI DI STATO

MEC - IMPIANTI MECCANICI

N. ARTICOLO	INDICAZIONE DEI LAVORI E DELLE PROVVISTE	U.M.	DIMENSIONI				QUANTITA'	PREZZO	IMPORTO
			SIMILI	LUNG.	LARG.	ALT.			
	RIPORTO								50 381 782,39
	Tubazione:AcciaioNeroSaldato_Esterno - AC-R 2 - 31bq$gFen5GAEvN4HNihE8 (0.0521540474895719*1.3) * (1.08)			0,068		1,080	0,073		
	Tubazione:AcciaioNeroSaldato_Esterno - AC-R 2 - 31bq$gFen5GAEvN4HNihE0 (0.0849850542651755*1.3) * (1.08)			0,110		1,080	0,119		
	Tubazione:AcciaioNeroSaldato_Esterno - AC-A 2 - 245TAfFMLBsxZ1hn$QKjB4 (0.0242408037139369*1.3) * (1.08)			0,032		1,080	0,035		
	Tubazione:AcciaioNeroSaldato_Esterno - AC-R 2 - 245TAfFMLBsxZ1hn$QKj8Z (0.0378720739929186*1.3) * (1.08)			0,049		1,080	0,053		
	Tubazione:AcciaioNeroSaldato_Esterno - AC-R 2 - 245TAfFMLBsxZ1hn$QKj9h (0.0649957227670128*1.3) * (1.08)			0,084		1,080	0,091		
	Tubazione:AcciaioNeroSaldato_Esterno - AC-A 2 - 245TAfFMLBsxZ1hn$QKj9o (0.0650004829610807*1.3) * (1.08)			0,085		1,080	0,092		
	Tubazione:AcciaioNeroSaldato_Esterno - AC-A 2 - 2YbJOttETAG98eiq3Iikh6 (4.46425197998355*1.3) * (1.08)			5,804		1,080	6,268		
	Tubazione:AcciaioNeroSaldato_Esterno - AR-A 2 - 2YbJOttETAG98eiq3Iikh0 (4.47008181769989*1.3) * (1.08)			5,811		1,080	6,276		
	Tubazione:AcciaioNeroSaldato_Esterno - AR-A 2 - 2YbJOttETAG98eiq3Iikiw (0.108829331341227*1.3) * (1.08)			0,141		1,080	0,152		
	Tubazione:AcciaioNeroSaldato_Esterno - AC-A 2 - 2YbJOttETAG98eiq3Iikir (0.1088293313424*1.3) * (1.08)			0,141		1,080	0,152		
	Totale	kg					13,524	4,55439	61,59
3350 CAL25_06.I01.045.002	Tubo in acciaio nero trafilato senza saldature per distribuzioni orizzontali e verticali diametro 3/4'								
	Tubazione:AcciaioNeroSaldato_Esterno - AC-A 2 - 2YbJOttETAG98eiq3Iikhq (2.37165599282682*1.3) * (1.39)			3,083		1,390	4,285		
	Tubazione:AcciaioNeroSaldato_Esterno - AR-A 2 - 2YbJOttETAG98eiq3Iikhs (2.21288517131819*1.3) * (1.39)			2,877		1,390	3,999		
	Tubazione:AcciaioNeroSaldato_Esterno - AR-A 2 - 2YbJOttETAG98eiq3Iikhe (0.108829331341039*1.3) * (1.39)			0,141		1,390	0,196		
	A RIPORTARE IMPIANTI MECCANICI								**47 996,32**
	A RIPORTARE SICUREZZA & ENTI DI STATO								**1 295 851,48**
	A RIPORTARE TERMINAL PARTENZE								***50 128 387,3***
	A RIPORTARE								50 381 843,98

COMPUTO METRICO ESTIMATIVO

L1 - TERMINAL

01 - TERMINAL PARTENZE

007 - SICUREZZA & ENTI DI STATO

MEC - IMPIANTI MECCANICI

N. ARTICOLO	INDICAZIONE DEI LAVORI E DELLE PROVVISTE	U.M.	DIMENSIONI				QUANTITA'	PREZZO	IMPORTO
			SIMILI	LUNG.	LARG.	ALT.			
	RIPORTO								50 381 843,98
	Tubazione:AcciaioNeroSaldato_Esterno - AC-A 2 - 2YbJOttETAG98eiq3Iikhh (0.108829331340976*1.3) * (1.39)			0,141		1,390	0,196		
	Tubazione:AcciaioNeroSaldato_Esterno - AC-A 2 - 2YbJOttETAG98eiq3IikbS (1.31800000000029*1.3) * (1.39)			1,713		1,390	2,381		
	Tubazione:AcciaioNeroSaldato_Esterno - AR-A 2 - 2YbJOttETAG98eiq3Iikc_ (1.31800000000283*1.3) * (1.39)			1,713		1,390	2,381		
	Totale	kg					13,438	4,25217	57,14
3870 NP.DEI.035112a	Ventilconvettore a cassetta installato a controsoffitto con due batterie a quattro tubi resa frigorifera 2,33 kW, resa termica 3,03 kW								
	ACE-RIS-FanCoilControsoffitto:SK 14 - 2l9YAKCV5AbxNWDOXDlqkK 1		1,000				1,000		
	ACE-RIS-FanCoilControsoffitto:SK 14 - 1P6Vs0iVfFTuDDviayFuiJ 1		1,000				1,000		
	ACE-RIS-FanCoilControsoffitto:SK 14 - 21FL7yOwLFGBzsqdj$RyG2 1		1,000				1,000		
	ACE-RIS-FanCoilControsoffitto:SK 14 - 21FL7yOwLFGBzsqdj$R$YL 1		1,000				1,000		
	ACE-RIS-FanCoilControsoffitto:SK 14 - 3nI87$7$rBpvrYqikcP4Yb 1		1,000				1,000		
	ACE-RIS-FanCoilControsoffitto:SK 14 - 3nLUmQ_A95GgQHVwAwLSGp 1		1,000				1,000		
	Totale	cad					6,000	1 467,50000	8 805,00
3910 NP25.22CL.PR.M.000810.130.c	ALLACCIO DI VENTILCONVETTORE								
	ACE-RIS-FanCoilControsoffitto:SK 14 - 2l9YAKCV5AbxNWDOXDlqkK 1		1,000				1,000		
	ACE-RIS-FanCoilControsoffitto:SK 14 - 1P6Vs0iVfFTuDDviayFuiJ 1		1,000				1,000		
	ACE-RIS-FanCoilControsoffitto:SK 14 - 21FL7yOwLFGBzsqdj$RyG2 1		1,000				1,000		
	ACE-RIS-FanCoilControsoffitto:SK 14 - 21FL7yOwLFGBzsqdj$R$YL 1		1,000				1,000		
	ACE-RIS-FanCoilControsoffitto:SK 14 - 3nI87$7$rBpvrYqikcP4Yb 1		1,000				1,000		
	ACE-RIS-FanCoilControsoffitto:SK 14 - 3nLUmQ_A95GgQHVwAwLSGp 1		1,000				1,000		
	Totale	cad					6,000	688,94000	4 133,64
4000	Diametro 10 mm, spessore 1,0 mm								
	A RIPORTARE IMPIANTI MECCANICI								**60 992,10**
	A RIPORTARE SICUREZZA & ENTI DI STATO								**1 308 847,26**
	A RIPORTARE TERMINAL PARTENZE								***50 141 383,1***
	A RIPORTARE								50 394 839,76

COMPUTO METRICO ESTIMATIVO

L1 - TERMINAL

01 - TERMINAL PARTENZE

007 - SICUREZZA & ENTI DI STATO

MEC - IMPIANTI MECCANICI

N. ARTICOLO	INDICAZIONE DEI LAVORI E DELLE PROVVISTE	U.M.	DIMENSIONI				QUANTITA'	PREZZO	IMPORTO
			SIMILI	LUNG.	LARG.	ALT.			
	RIPORTO								50 394 839,76
CAL25_06.I01.035.001									
	Tubazione:RameSaldato - LQ 2 - 0UuQfab0XFqPlFKwY8SeF7 0.0594999999996983*1.3			0,077			0,077		
	Tubazione:RameSaldato - LQ 2 - 0UuQfab0XFqPlFKwY8Se2O 9.1943909951038*1.3			11,953			11,953		
	Tubazione:RameSaldato - LQ 2 - 0UuQfab0XFqPlFKwY8SfvJ 3.19286556839026*1.3			4,151			4,151		
	Tubazione:RameSaldato - LQ 2 - 0UuQfab0XFqPlFKwY8SfwE 0.101919887821314*1.3			0,132			0,132		
	Tubazione:RameSaldato - LQ 4 - 0UuQfab0XFqPlFKwY8Sf_a 0.0144999999994367*1.3			0,019			0,019		
	Tubazione:RameSaldato - LQ 4 - 0UuQfab0XFqPlFKwY8Sf$8 2.62759999999999*1.3			3,416			3,416		
	Tubazione:RameSaldato - LQ 4 - 0UuQfab0XFqPlFKwY8Sf$A 0.031919887821245*1.3			0,041			0,041		
	Tubazione:RameSaldato - LQ 3 - 2aaD155j1Ar8KFP9WPQE8O 0.00779580423356245*1.3			0,010			0,010		
	Tubazione:RameSaldato - LQ 3 - 2aaD155j1Ar8KFP9WPQE8i 0.105325364603451*1.3			0,137			0,137		
	Tubazione:RameSaldato - LQ 7 - 2GmxPeyrb6x9HT0QyHz_ST 0.0144999999986664*1.3			0,019			0,019		
	Tubazione:RameSaldato - LQ 7 - 2GmxPeyrb6x9HT0QyHz_Sl 2.76009999999999*1.3			3,588			3,588		
	Tubazione:RameSaldato - LQ 7 - 2GmxPeyrb6x9HT0QyHz_SX 0.0319198878219862*1.3			0,041			0,041		
	Tubazione:RameSaldato - LQ 10 - 1Wfgw_zjn7Q9nzP4HmIl$b 0.0648027472092746*1.3			0,084			0,084		
	Tubazione:RameSaldato - LQ 10 - 1Wfgw_zjn7Q9nzP4HmIlzs 5.08432885364807*1.3			6,610			6,610		
	Tubazione:RameSaldato - LQ 10 - 1Wfgw_zjn7Q9nzP4HmIlno 1.43249813425969*1.3			1,862			1,862		
	Tubazione:RameSaldato - LQ 10 - 1Wfgw_zjn7Q9nzP4HmIltw 0.777212766139068*1.3			1,010			1,010		
	A RIPORTARE IMPIANTI MECCANICI								**60 992,10**
	A RIPORTARE SICUREZZA & ENTI DI STATO								**1 308 847,26**
	A RIPORTARE TERMINAL PARTENZE								***50 141 383,1***
	A RIPORTARE								50 394 839,76

COMPUTO METRICO ESTIMATIVO

L1 - TERMINAL

01 - TERMINAL PARTENZE

007 - SICUREZZA & ENTI DI STATO

MEC - IMPIANTI MECCANICI

N. ARTICOLO	INDICAZIONE DEI LAVORI E DELLE PROVVISTE	U.M.	DIMENSIONI				QUANTITA'	PREZZO	IMPORTO
			SIMILI	LUNG.	LARG.	ALT.			
	RIPORTO								50 394 839,76
	Tubazione:RameSaldato - LQ 10 - 1Wfgw_zjn7Q9nzP4HmIlBt 11.5728513532978*1.3			15,045			15,045		
	Tubazione:RameSaldato - LQ 10 - 1Wfgw_zjn7Q9nzP4HmIlBI 1.59050186864301*1.3			2,068			2,068		
	Tubazione:RameSaldato - LQ 10 - 1Wfgw_zjn7Q9nzP4HmIlBB 0.9422135586582*1.3			1,225			1,225		
	Totale	m					51,488	14,96108	770,32
4380 NP25.22CL.PR.C.000620.210.x	Serranda di regolazione rettangolare inacciaioda mm 800 x 810								
	PDA_ST_Serr_tar_ rett:Taratura manuale - 3mWxGNL093zPz6OhLOTZPF 1		1,000				1,000		
	Totale	cad					1,000	319,42000	319,42
4390 NP25.22CL.PR.C.000620.210.z03	SERRANDA DI REGOLAZIONE RETTANGOLARE IN ACCIAIO Da mm 1000 x 810								
	PDA_ST_Serr_tar_ rett:Taratura manuale - 1S9wPzpsf5lfOmfdJ3BrGY 1		1,000				1,000		
	Totale	cad					1,000	380,33000	380,33
4520 NP25.22CL.PR.C.000620.210.z27	SERRANDA DI REGOLAZIONE RETTANGOLARE IN ACCIAIO Da mm 1300 x 610								
	PDA_ST_Serr_tar_ rett:Taratura manuale - 3aT0XOyN94OxBIplG23IWr 1		1,000				1,000		
	PDA_ST_Serr_tar_ rett:Taratura manuale - 3aT0XOyN94OxBIplG23JN4 1		1,000				1,000		
	Totale	cad					2,000	364,81000	729,62
4610 CAL25_06.I10.057.006	oltre 55,0 dmq di superficie frontale lorda								
	CFL-SER_TagliafuocoRettangolare:Standard - 1kYwnDUzr6b9NRXODHuR60 1		1,000				1,000		
	CFL-SER_TagliafuocoRettangolare:Standard - 1kYwnDUzr6b9NRXODHuR1D 1		1,000				1,000		
	A RIPORTARE IMPIANTI MECCANICI								**63 191,79**
	A RIPORTARE SICUREZZA & ENTI DI STATO								**1 311 046,95**
	A RIPORTARE TERMINAL PARTENZE								***50 143 582,8***
	A RIPORTARE								50 397 039,45

COMPUTO METRICO ESTIMATIVO

L1 - TERMINAL

01 - TERMINAL PARTENZE

007 - SICUREZZA & ENTI DI STATO

MEC - IMPIANTI MECCANICI

N. ARTICOLO	INDICAZIONE DEI LAVORI E DELLE PROVVISTE	U.M.	DIMENSIONI				QUANTITA'	PREZZO	IMPORTO
			SIMILI	LUNG.	LARG.	ALT.			
	RIPORTO								50 397 039,45
	Totale	cad					2,000	490,81684	981,63
4620 NP25.22CL.PR.C.000620.250.b	SERVOCOMANDO PER SERRANDE ARIA Servocomandoda 15 Nm (max 3,0 mq serranda).								
	CFL-SER_TagliafuocoRettangolare:Standard - 1kYwnDUzr6b9NRXODHuR60 1		1,000				1,000		
	CFL-SER_TagliafuocoRettangolare:Standard - 1kYwnDUzr6b9NRXODHuR1D 1		1,000				1,000		
	Totale	cad					2,000	252,59000	505,18
4630 NP25.22CL.PR.C.000620.250.d	SERVOCOMANDO PER SERRANDE ARIA Maggiorazione per doppio microinterruttore ausiliario								
	CFL-SER_TagliafuocoRettangolare:Standard - 1kYwnDUzr6b9NRXODHuR60 1		1,000				1,000		
	CFL-SER_TagliafuocoRettangolare:Standard - 1kYwnDUzr6b9NRXODHuR1D 1		1,000				1,000		
	Totale	cad					2,000	82,47000	164,94
4670 CAL25_06.I10.057.001	dmq 8,5 di superficie frontale lorda								
	CFL-SER_TagliafuocoRettangolare:Standard - 1kYwnDUzr6b9NRXODHuRpp 1		1,000				1,000		
	CFL-SER_TagliafuocoRettangolare:Standard - 1kYwnDUzr6b9NRXODHuRyI 1		1,000				1,000		
	CFL-SER_TagliafuocoRettangolare:Standard - 1kYwnDUzr6b9NRXODHuRu2 1		1,000				1,000		
	CFL-SER_TagliafuocoRettangolare:Standard - 1kYwnDUzr6b9NRXODHuR3h 1		1,000				1,000		
	CFL-SER_TagliafuocoRettangolare:Standard - 1kYwnDUzr6b9NRXODHuRFu 1		1,000				1,000		
	CFL-SER_TagliafuocoRettangolare:Standard - 1kYwnDUzr6b9NRXODHuR8c 1		1,000				1,000		
	CFL-SER_TagliafuocoRettangolare:Standard - 1kYwnDUzr6b9NRXODHuRAE 1		1,000				1,000		
	CFL-SER_TagliafuocoRettangolare:Standard - 1kYwnDUzr6b9NRXODHuRK6 1		1,000				1,000		
	CFL-SER_TagliafuocoRettangolare:Standard - 1kYwnDUzr6b9NRXODHuRNo 1		1,000				1,000		
	CFL-SER_TagliafuocoRettangolare:Standard - 1kYwnDUzr6b9NRXODHuRNT 1		1,000				1,000		
	CFL-SER_TagliafuocoRettangolare:Standard - 1kYwnDUzr6b9NRXODHuRN9 1		1,000				1,000		
	Totale	cad					11,000	266,43784	2 930,82
	A RIPORTARE IMPIANTI MECCANICI								**67 774,36**
	A RIPORTARE SICUREZZA & ENTI DI STATO								**1 315 629,52**
	A RIPORTARE TERMINAL PARTENZE								***50 148 165,4***
	A RIPORTARE								50 401 622,02

COMPUTO METRICO ESTIMATIVO

L1 - TERMINAL

01 - TERMINAL PARTENZE

007 - SICUREZZA & ENTI DI STATO

MEC - IMPIANTI MECCANICI

N. ARTICOLO	INDICAZIONE DEI LAVORI E DELLE PROVVISTE	U.M.	DIMENSIONI				QUANTITA'	PREZZO	IMPORTO
			SIMILI	LUNG.	LARG.	ALT.			
	RIPORTO								50 401 622,02
4690 NP25.22CL.PR.C.000620.250.b	SERVOCOMANDO PER SERRANDE ARIA Servocomandoda 15 Nm (max 3,0 mq serranda).								
	CFL-SER_TagliafuocoRettangolare:Standard - 1kYwnDUzr6b9NRXODHuRpp 1		1,000				1,000		
	CFL-SER_TagliafuocoRettangolare:Standard - 1kYwnDUzr6b9NRXODHuRyI 1		1,000				1,000		
	CFL-SER_TagliafuocoRettangolare:Standard - 1kYwnDUzr6b9NRXODHuRu2 1		1,000				1,000		
	CFL-SER_TagliafuocoRettangolare:Standard - 1kYwnDUzr6b9NRXODHuR3h 1		1,000				1,000		
	CFL-SER_TagliafuocoRettangolare:Standard - 1kYwnDUzr6b9NRXODHuRFu 1		1,000				1,000		
	CFL-SER_TagliafuocoRettangolare:Standard - 1kYwnDUzr6b9NRXODHuR8c 1		1,000				1,000		
	CFL-SER_TagliafuocoRettangolare:Standard - 1kYwnDUzr6b9NRXODHuRAE 1		1,000				1,000		
	CFL-SER_TagliafuocoRettangolare:Standard - 1kYwnDUzr6b9NRXODHuRK6 1		1,000				1,000		
	CFL-SER_TagliafuocoRettangolare:Standard - 1kYwnDUzr6b9NRXODHuRNo 1		1,000				1,000		
	CFL-SER_TagliafuocoRettangolare:Standard - 1kYwnDUzr6b9NRXODHuRNT 1		1,000				1,000		
	CFL-SER_TagliafuocoRettangolare:Standard - 1kYwnDUzr6b9NRXODHuRN9 1		1,000				1,000		
	Totale	cad					11,000	252,59000	2 778,49
4710 NP25.22CL.PR.C.000620.250.d	SERVOCOMANDO PER SERRANDE ARIA Maggiorazione per doppio microinterruttore ausiliario								
	CFL-SER_TagliafuocoRettangolare:Standard - 1kYwnDUzr6b9NRXODHuRpp 1		1,000				1,000		
	CFL-SER_TagliafuocoRettangolare:Standard - 1kYwnDUzr6b9NRXODHuRyI 1		1,000				1,000		
	CFL-SER_TagliafuocoRettangolare:Standard - 1kYwnDUzr6b9NRXODHuRu2 1		1,000				1,000		
	CFL-SER_TagliafuocoRettangolare:Standard - 1kYwnDUzr6b9NRXODHuR3h 1		1,000				1,000		
	CFL-SER_TagliafuocoRettangolare:Standard - 1kYwnDUzr6b9NRXODHuRFu 1		1,000				1,000		
	CFL-SER_TagliafuocoRettangolare:Standard - 1kYwnDUzr6b9NRXODHuR8c 1		1,000				1,000		
	CFL-SER_TagliafuocoRettangolare:Standard - 1kYwnDUzr6b9NRXODHuRAE 1		1,000				1,000		
	CFL-SER_TagliafuocoRettangolare:Standard - 1kYwnDUzr6b9NRXODHuRK6 1		1,000				1,000		
	CFL-SER_TagliafuocoRettangolare:Standard - 1kYwnDUzr6b9NRXODHuRNo 1		1,000				1,000		
	CFL-SER_TagliafuocoRettangolare:Standard - 1kYwnDUzr6b9NRXODHuRNT 1		1,000				1,000		
	A RIPORTARE IMPIANTI MECCANICI								**70 552,85**
	A RIPORTARE SICUREZZA & ENTI DI STATO								**1 318 408,01**
	A RIPORTARE TERMINAL PARTENZE								***50 150 943,9***
	A RIPORTARE								50 404 400,51

COMPUTO METRICO ESTIMATIVO

L1 - TERMINAL

01 - TERMINAL PARTENZE

007 - SICUREZZA & ENTI DI STATO

MEC - IMPIANTI MECCANICI

N. ARTICOLO	INDICAZIONE DEI LAVORI E DELLE PROVVISTE	U.M.	DIMENSIONI				QUANTITA'	PREZZO	IMPORTO
			SIMILI	LUNG.	LARG.	ALT.			
	RIPORTO								50 404 400,51
	CFL-SER_TagliafuocoRettangolare:Standard - 1kYwnDUzr6b9NRXODHuRN9 1		1,000				1,000		
	Totale	cad					11,000	82,47000	907,17
4730 CAL25_06.I10.057.001	dmq 8,5 di superficie frontale lorda								
	CFL-SER_TagliafuocoRettangolare:Standard - 1kYwnDUzr6b9NRXODHuR42 1		1,000				1,000		
	CFL-SER_TagliafuocoRettangolare:Standard - 1kYwnDUzr6b9NRXODHuR7y 1		1,000				1,000		
	CFL-SER_TagliafuocoRettangolare:Standard - 1kYwnDUzr6b9NRXODHuR6t 1		1,000				1,000		
	CFL-SER_TagliafuocoRettangolare:Standard - 1kYwnDUzr6b9NRXODHuR6Z 1		1,000				1,000		
	Totale	cad					4,000	266,43784	1 065,75
4740 NP25.22CL.PR.C.000620.250.b	SERVOCOMANDO PER SERRANDE ARIA Servocomandoda 15 Nm (max 3,0 mq serranda).								
	CFL-SER_TagliafuocoRettangolare:Standard - 1kYwnDUzr6b9NRXODHuR42 1		1,000				1,000		
	CFL-SER_TagliafuocoRettangolare:Standard - 1kYwnDUzr6b9NRXODHuR7y 1		1,000				1,000		
	CFL-SER_TagliafuocoRettangolare:Standard - 1kYwnDUzr6b9NRXODHuR6t 1		1,000				1,000		
	CFL-SER_TagliafuocoRettangolare:Standard - 1kYwnDUzr6b9NRXODHuR6Z 1		1,000				1,000		
	Totale	cad					4,000	252,59000	1 010,36
4750 NP25.22CL.PR.C.000620.250.d	SERVOCOMANDO PER SERRANDE ARIA Maggiorazione per doppio microinterruttore ausiliario								
	CFL-SER_TagliafuocoRettangolare:Standard - 1kYwnDUzr6b9NRXODHuR42 1		1,000				1,000		
	CFL-SER_TagliafuocoRettangolare:Standard - 1kYwnDUzr6b9NRXODHuR7y 1		1,000				1,000		
	CFL-SER_TagliafuocoRettangolare:Standard - 1kYwnDUzr6b9NRXODHuR6t 1		1,000				1,000		
	CFL-SER_TagliafuocoRettangolare:Standard - 1kYwnDUzr6b9NRXODHuR6Z 1		1,000				1,000		
	Totale	cad					4,000	82,47000	329,88
4760 CAL25_06.I10.057.003	da 12,5 a 20,0 dmq di superficie frontale lorda								
	A RIPORTARE IMPIANTI MECCANICI								**73 866,01**
	A RIPORTARE SICUREZZA & ENTI DI STATO								**1 321 721,17**
	A RIPORTARE TERMINAL PARTENZE								***50 154 257,0***
	A RIPORTARE								50 407 713,67

COMPUTO METRICO ESTIMATIVO

L1 - TERMINAL

01 - TERMINAL PARTENZE

007 - SICUREZZA & ENTI DI STATO

MEC - IMPIANTI MECCANICI

N. ARTICOLO	INDICAZIONE DEI LAVORI E DELLE PROVVISTE	U.M.	DIMENSIONI				QUANTITA'	PREZZO	IMPORTO
			SIMILI	LUNG.	LARG.	ALT.			
	RIPORTO								50 407 713,67
	CFL-SER_TagliafuocoRettangolare:Standard - 1kYwnDUzr6b9NRXODHuR$G 1		1,000				1,000		
	CFL-SER_TagliafuocoRettangolare:Standard - 1kYwnDUzr6b9NRXODHuR$A 1		1,000				1,000		
	CFL-SER_TagliafuocoRettangolare:Standard - 1kYwnDUzr6b9NRXODHuR_1 1		1,000				1,000		
	CFL-SER_TagliafuocoRettangolare:Standard - 1kYwnDUzr6b9NRXODHuRvz 1		1,000				1,000		
	Totale	cad					4,000	332,20367	1 328,81
4770 NP25.22CL.PR.C.000620.250.b	SERVOCOMANDO PER SERRANDE ARIA Servocomandoda 15 Nm (max 3,0 mq serranda).								
	CFL-SER_TagliafuocoRettangolare:Standard - 1kYwnDUzr6b9NRXODHuR$G 1		1,000				1,000		
	CFL-SER_TagliafuocoRettangolare:Standard - 1kYwnDUzr6b9NRXODHuR$A 1		1,000				1,000		
	CFL-SER_TagliafuocoRettangolare:Standard - 1kYwnDUzr6b9NRXODHuR_1 1		1,000				1,000		
	CFL-SER_TagliafuocoRettangolare:Standard - 1kYwnDUzr6b9NRXODHuRvz 1		1,000				1,000		
	Totale	cad					4,000	252,59000	1 010,36
4780 NP25.22CL.PR.C.000620.250.d	SERVOCOMANDO PER SERRANDE ARIA Maggiorazione per doppio microinterruttore ausiliario								
	CFL-SER_TagliafuocoRettangolare:Standard - 1kYwnDUzr6b9NRXODHuR$G 1		1,000				1,000		
	CFL-SER_TagliafuocoRettangolare:Standard - 1kYwnDUzr6b9NRXODHuR$A 1		1,000				1,000		
	CFL-SER_TagliafuocoRettangolare:Standard - 1kYwnDUzr6b9NRXODHuR_1 1		1,000				1,000		
	CFL-SER_TagliafuocoRettangolare:Standard - 1kYwnDUzr6b9NRXODHuRvz 1		1,000				1,000		
	Totale	cad					4,000	82,47000	329,88
4930 NP.DEI.035190a	pannello spessore 20,5 ÷ 21 mm, spessore alluminio interno/esterno 80 micron								
	Isolamento condotto:PAL - 1nHTEuPR9B9PRr3MZ28Hzm 2.96745570132562*1.35			4,006			4,006		
	Isolamento condotto:PAL - 1nHTEuPR9B9PRr3MZ28Hz$ 0.572046684294544*1.35			0,772			0,772		
	Isolamento condotto:PAL - 1nHTEuPR9B9PRr3MZ28Hzy 3.55025514284353*1.35			4,793			4,793		
	Isolamento condotto:PAL - 1nHTEuPR9B9PRr3MZ28Hzu 3.55025514284346*1.35			4,793			4,793		
	A RIPORTARE IMPIANTI MECCANICI								**76 535,06**
	A RIPORTARE SICUREZZA & ENTI DI STATO								**1 324 390,22**
	A RIPORTARE TERMINAL PARTENZE								***50 156 926,1***
	A RIPORTARE								50 410 382,72

COMPUTO METRICO ESTIMATIVO

L1 - TERMINAL

01 - TERMINAL PARTENZE

007 - SICUREZZA & ENTI DI STATO

MEC - IMPIANTI MECCANICI

N. ARTICOLO	INDICAZIONE DEI LAVORI E DELLE PROVVISTE	U.M.	DIMENSIONI				QUANTITA'	PREZZO	IMPORTO
			SIMILI	LUNG.	LARG.	ALT.			
	RIPORTO								50 410 382,72
	Isolamento condotto:PAL - 30g4AVHoH48OPGGZio1uY4 70.4819216484886*1.35			95,151			95,151		
	Isolamento condotto:PAL - 30g4AVHoH48OPGGZio1uYB 166.923591523452*1.35			225,347			225,347		
	Isolamento condotto:PAL - 30g4AVHoH48OPGGZio1uYn 56.7597564998723*1.35			76,626			76,626		
	Isolamento condotto:PAL - 30g4AVHoH48OPGGZio1ubZ 37.6828988575485*1.35			50,872			50,872		
	Isolamento condotto:PAL - 30g4AVHoH48OPGGZio1ubW 18.8034158075578*1.35			25,385			25,385		
	Isolamento condotto:PAL - 30g4AVHoH48OPGGZio1ubX 20.8618379527157*1.35			28,163			28,163		
	Isolamento condotto:PAL - 30g4AVHoH48OPGGZio1ubc 40.9884101540691*1.35			55,334			55,334		
	Isolamento condotto:PAL - 30g4AVHoH48OPGGZio1ubb 0.564958654717615*1.35			0,763			0,763		
	Isolamento condotto:PAL - 30g4AVHoH48OPGGZio1ubh 59.7345607211913*1.35			80,642			80,642		
	Isolamento condotto:PAL - 30g4AVHoH48OPGGZio1ucI 1.00151865472145*1.35			1,352			1,352		
	Isolamento condotto:PAL - 30g4AVHoH48OPGGZio1ucG 59.7345607211913*1.35			80,642			80,642		
	Isolamento condotto:PAL - 30g4AVHoH48OPGGZio1ucV 1.42870573399692*1.35			1,929			1,929		
	Isolamento condotto:PAL - 30g4AVHoH48OPGGZio1ucT 1.77301228481723*1.35			2,394			2,394		
	Isolamento condotto:PAL - 30g4AVHoH48OPGGZio1ucm 32.1646635975873*1.35			43,422			43,422		
	Isolamento condotto:PAL - 30g4AVHoH48OPGGZio1ucq 17.2703834436421*1.35			23,315			23,315		
	Isolamento condotto:PAL - 30g4AVHoH48OPGGZio1ucr 43.3020690188572*1.35			58,458			58,458		
	Isolamento condotto:PAL - 30g4AVHoH48OPGGZio1ucc 28.7473759999993*1.35			38,809			38,809		
	Isolamento condotto:PAL - 30g4AVHoH48OPGGZio1ucd 38.4084961220324*1.35			51,851			51,851		
	Isolamento condotto:PAL - 30g4AVHoH48OPGGZio1ucg 60.1417866425304*1.35			81,191			81,191		
	Isolamento condotto:PAL - 30g4AVHoH48OPGGZio1udJ 16.848762585837*1.35			22,746			22,746		
	Isolamento condotto:PAL - 30g4AVHoH48OPGGZio1udH 2.37707831000319*1.35			3,209			3,209		
	Isolamento condotto:PAL - 30g4AVHoH48OPGGZio1udN 0.506748215711645*1.35			0,684			0,684		
	Isolamento condotto:PAL - 30g4AVHoH48OPGGZio1udL 16.0145583467296*1.35			21,620			21,620		
	Isolamento condotto:PAL - 30g4AVHoH48OPGGZio1ud5 36.5326418895249*1.35			49,319			49,319		
	Isolamento condotto:PAL - 30g4AVHoH48OPGGZio1ud8 2.92078861718227*1.35			3,943			3,943		
	Isolamento condotto:PAL - 30g4AVHoH48OPGGZio1ud9 3.10336168424895*1.35			4,190			4,190		
	A RIPORTARE IMPIANTI MECCANICI								**76 535,06**
	A RIPORTARE SICUREZZA & ENTI DI STATO								**1 324 390,22**
	A RIPORTARE TERMINAL PARTENZE								***50 156 926,1***
	A RIPORTARE								50 410 382,72

COMPUTO METRICO ESTIMATIVO

L1 - TERMINAL

01 - TERMINAL PARTENZE

007 - SICUREZZA & ENTI DI STATO

MEC - IMPIANTI MECCANICI

N. ARTICOLO	INDICAZIONE DEI LAVORI E DELLE PROVVISTE	U.M.	DIMENSIONI				QUANTITA'	PREZZO	IMPORTO
			SIMILI	LUNG.	LARG.	ALT.			
	RIPORTO								50 410 382,72
	Isolamento condotto:PAL - 30g4AVHoH48OPGGZio1udF 0.0989001432548272*1.35			0,134			0,134		
	Isolamento condotto:PAL - 30g4AVHoH48OPGGZio1udD 2.62642252476896*1.35			3,546			3,546		
	Isolamento condotto:PAL - 30g4AVHoH48OPGGZio1udp 1.32282353733169*1.35			1,786			1,786		
	Isolamento condotto:PAL - 30g4AVHoH48OPGGZio1udt 40.8835346117539*1.35			55,193			55,193		
	Isolamento condotto:PAL - 30g4AVHoH48OPGGZio1udq 2.43560206381796*1.35			3,288			3,288		
	Isolamento condotto:PAL - 30g4AVHoH48OPGGZio1udw 2.56873414177509*1.35			3,468			3,468		
	Isolamento condotto:PAL - 30g4AVHoH48OPGGZio1uh0 0.498202991571692*1.35			0,673			0,673		
	Isolamento condotto:PAL - 30g4AVHoH48OPGGZio1uh1 0.12506136858481*1.35			0,169			0,169		
	Isolamento condotto:PAL - 30g4AVHoH48OPGGZio1uh6 0.532594161506008*1.35			0,719			0,719		
	Isolamento condotto:PAL - 30g4AVHoH48OPGGZio1uh4 0.352819199999998*1.35			0,476			0,476		
	Isolamento condotto:PAL - 30g4AVHoH48OPGGZio1uhB 5.61125999056323*1.35			7,575			7,575		
	Isolamento condotto:PAL - 30g4AVHoH48OPGGZio1uh8 0.683646109274483*1.35			0,923			0,923		
	Isolamento condotto:PAL - 30g4AVHoH48OPGGZio1uhE 1.5662592*1.35			2,114			2,114		
	Isolamento condotto:PAL - 30g4AVHoH48OPGGZio1uhC 1.5662592*1.35			2,114			2,114		
	Isolamento condotto:PAL - 30g4AVHoH48OPGGZio1uho 0.0571392000000003*1.35			0,077			0,077		
	Isolamento condotto:PAL - 30g4AVHoH48OPGGZio1uhn 0.3528192*1.35			0,476			0,476		
	Isolamento condotto:PAL - 30g4AVHoH48OPGGZio1uht 0.384245706973158*1.35			0,519			0,519		
	Isolamento condotto:PAL - 30g4AVHoH48OPGGZio1uhq 2.38800216805519*1.35			3,224			3,224		
	Isolamento condotto:PAL - 30g4AVHoH48OPGGZio1uhw 0.0571392000000003*1.35			0,077			0,077		
	Isolamento condotto:PAL - 30g4AVHoH48OPGGZio1uhv 0.3528192*1.35			0,476			0,476		
	Isolamento condotto:PAL - 30g4AVHoH48OPGGZio1uhy 0.827639999999884*1.35			1,117			1,117		
	Isolamento condotto:PAL - 30g4AVHoH48OPGGZio1uhz 10.0675077923337*1.35			13,591			13,591		
	Isolamento condotto:PAL - 30g4AVHoH48OPGGZio1uhZ 15.4230667355638*1.35			20,821			20,821		
	Isolamento condotto:PAL - 30g4AVHoH48OPGGZio1uhX 12.6256677923324*1.35			17,045			17,045		
	Isolamento condotto:PAL - 30g4AVHoH48OPGGZio1uhc 0.561439999999988*1.35			0,758			0,758		
	Isolamento condotto:PAL - 30g4AVHoH48OPGGZio1uhd 7.28903999999993*1.35			9,840			9,840		
	A RIPORTARE IMPIANTI MECCANICI								**76 535,06**
	A RIPORTARE SICUREZZA & ENTI DI STATO								**1 324 390,22**
	A RIPORTARE TERMINAL PARTENZE								***50 156 926,1***
	A RIPORTARE								50 410 382,72

COMPUTO METRICO ESTIMATIVO

L1 - TERMINAL

01 - TERMINAL PARTENZE

007 - SICUREZZA & ENTI DI STATO

MEC - IMPIANTI MECCANICI

N. ARTICOLO	INDICAZIONE DEI LAVORI E DELLE PROVVISTE	U.M.	DIMENSIONI				QUANTITA'	PREZZO	IMPORTO
			SIMILI	LUNG.	LARG.	ALT.			
	RIPORTO								50 410 382,72
	Isolamento condotto:PAL - 30g4AVHoH48OPGGZio1uhh 0.228470535421361*1.35			0,308			0,308		
	Isolamento condotto:PAL - 30g4AVHoH48OPGGZio1uhe 2.01129782432889*1.35			2,715			2,715		
	Isolamento condotto:PAL - 30g4AVHoH48OPGGZio1uhf 0.651237701757527*1.35			0,879			0,879		
	Isolamento condotto:PAL - 30g4AVHoH48OPGGZio1uhk 3.57077372366839*1.35			4,821			4,821		
	Isolamento condotto:PAL - 30g4AVHoH48OPGGZio1uhl 3.26188340903017*1.35			4,404			4,404		
	Isolamento condotto:PAL - 30g4AVHoH48OPGGZio1uhi 5.17323075100203*1.35			6,984			6,984		
	Isolamento condotto:PAL - 30g4AVHoH48OPGGZio1uhj 17.1728632985618*1.35			23,183			23,183		
	Isolamento condotto:PAL - 30g4AVHoH48OPGGZio1uiI 18.3460574668851*1.35			24,767			24,767		
	Isolamento condotto:PAL - 30g4AVHoH48OPGGZio1uiJ 1.40360000000001*1.35			1,895			1,895		
	Isolamento condotto:PAL - 30g4AVHoH48OPGGZio1uiG 1.4036*1.35			1,895			1,895		
	Isolamento condotto:PAL - 30g4AVHoH48OPGGZio1uiN 2.17800000000017*1.35			2,940			2,940		
	Isolamento condotto:PAL - 30g4AVHoH48OPGGZio1uiK 2.17800000000016*1.35			2,940			2,940		
	Isolamento condotto:PAL - 30g4AVHoH48OPGGZio1uiU 14.3041039646405*1.35			19,311			19,311		
	Isolamento condotto:PAL - 30g4AVHoH48OPGGZio1uiV 20.445699835417*1.35			27,602			27,602		
	Isolamento condotto:PAL - 30g4AVHoH48OPGGZio1uiS 17.6430960000001*1.35			23,818			23,818		
	Isolamento condotto:PAL - 30g4AVHoH48OPGGZio1ui1 1.67002994816876*1.35			2,255			2,255		
	Isolamento condotto:PAL - 30g4AVHoH48OPGGZio1ui7 0.0255296580853257*1.35			0,034			0,034		
	Isolamento condotto:PAL - 30g4AVHoH48OPGGZio1ui5 0.20058684537538*1.35			0,271			0,271		
	Isolamento condotto:PAL - 30g4AVHoH48OPGGZio1ui8 0.506651200000165*1.35			0,684			0,684		
	Isolamento condotto:PAL - 30g4AVHoH48OPGGZio1uiD 1.76505120000016*1.35			2,383			2,383		
	Isolamento condotto:PAL - 30g4AVHoH48OPGGZio1uim 0.89250973841692*1.35			1,205			1,205		
	Isolamento condotto:PAL - 30g4AVHoH48OPGGZio1uin 3.60946745198502*1.35			4,873			4,873		
	Isolamento condotto:PAL - 30g4AVHoH48OPGGZio1uit 5.74546628462481*1.35			7,756			7,756		
	Isolamento condotto:PAL - 30g4AVHoH48OPGGZio1uir 7.08414014865567*1.35			9,564			9,564		
	Isolamento condotto:PAL - 30g4AVHoH48OPGGZio1uiw 8.44976530570148*1.35			11,407			11,407		
	Isolamento condotto:PAL - 30g4AVHoH48OPGGZio1uix 2.9226123520275*1.35			3,946			3,946		
	A RIPORTARE IMPIANTI MECCANICI								**76 535,06**
	A RIPORTARE SICUREZZA & ENTI DI STATO								**1 324 390,22**
	A RIPORTARE TERMINAL PARTENZE								***50 156 926,1***
	A RIPORTARE								50 410 382,72

COMPUTO METRICO ESTIMATIVO

L1 - TERMINAL

01 - TERMINAL PARTENZE

007 - SICUREZZA & ENTI DI STATO

MEC - IMPIANTI MECCANICI

N. ARTICOLO	INDICAZIONE DEI LAVORI E DELLE PROVVISTE	U.M.	DIMENSIONI				QUANTITA'	PREZZO	IMPORTO
			SIMILI	LUNG.	LARG.	ALT.			
	RIPORTO								50 410 382,72
	Isolamento condotto:PAL - 30g4AVHoH48OPGGZio1uiu 3.47667181898687*1.35			4,694			4,694		
	Isolamento condotto:PAL - 30g4AVHoH48OPGGZio1ui$ 1.61807836095489*1.35			2,184			2,184		
	Isolamento condotto:PAL - 30g4AVHoH48OPGGZio1uiy 2.56290538546243*1.35			3,460			3,460		
	Isolamento condotto:PAL - 30g4AVHoH48OPGGZio1uiZ 0.0560350080220921*1.35			0,076			0,076		
	Isolamento condotto:PAL - 30g4AVHoH48OPGGZio1uiW 1.15109948961296*1.35			1,554			1,554		
	Isolamento condotto:PAL - 30g4AVHoH48OPGGZio1uiX 0.268039414775504*1.35			0,362			0,362		
	Isolamento condotto:PAL - 30g4AVHoH48OPGGZio1uic 0.184113654406202*1.35			0,249			0,249		
	Isolamento condotto:PAL - 30g4AVHoH48OPGGZio1uid 0.563262551629599*1.35			0,760			0,760		
	Isolamento condotto:PAL - 30g4AVHoH48OPGGZio1uia 0.475506323726703*1.35			0,642			0,642		
	Isolamento condotto:PAL - 30g4AVHoH48OPGGZio1uib 0.471865882705257*1.35			0,637			0,637		
	Isolamento condotto:PAL - 30g4AVHoH48OPGGZio1uig 1.77842684537537*1.35			2,401			2,401		
	Isolamento condotto:PAL - 30g4AVHoH48OPGGZio1uif 0.520026845375366*1.35			0,702			0,702		
	Isolamento condotto:PAL - 30g4AVHoH48OPGGZio1uij 2.21375302664393*1.35			2,989			2,989		
	Isolamento condotto:PAL - 30g4AVHoH48OPGGZio1ujI 2.28543866434455*1.35			3,085			3,085		
	Isolamento condotto:PAL - 30g4AVHoH48OPGGZio1ujG 0.395607340769026*1.35			0,534			0,534		
	Isolamento condotto:PAL - 30g4AVHoH48OPGGZio1ujK 0.490371384717131*1.35			0,662			0,662		
	Isolamento condotto:PAL - 30g4AVHoH48OPGGZio1ujQ 0.272272753136045*1.35			0,368			0,368		
	Isolamento condotto:PAL - 30g4AVHoH48OPGGZio1ujO 0.643062091537147*1.35			0,868			0,868		
	Isolamento condotto:PAL - 30g4AVHoH48OPGGZio1uj2 0.415189622045747*1.35			0,561			0,561		
	Isolamento condotto:PAL - 30g4AVHoH48OPGGZio1uj0 0.209306917600501*1.35			0,283			0,283		
	Isolamento condotto:PAL - 30g4AVHoH48OPGGZio1uj1 1.75883398935022*1.35			2,374			2,374		
	Isolamento condotto:PAL - 30g4AVHoH48OPGGZio1uj6 0.892706845375388*1.35			1,205			1,205		
	Isolamento condotto:PAL - 30g4AVHoH48OPGGZio1uj5 0.611280892339942*1.35			0,825			0,825		
	Isolamento condotto:PAL - 30g4AVHoH48OPGGZio1ujA 0.138649375575193*1.35			0,187			0,187		
	Isolamento condotto:PAL - 30g4AVHoH48OPGGZio1ujB 1.8944031101234*1.35			2,557			2,557		
	Isolamento condotto:PAL - 30g4AVHoH48OPGGZio1ujE 3.02599836262282*1.35			4,085			4,085		
	A RIPORTARE IMPIANTI MECCANICI								**76 535,06**
	A RIPORTARE SICUREZZA & ENTI DI STATO								**1 324 390,22**
	A RIPORTARE TERMINAL PARTENZE								***50 156 926,1***
	A RIPORTARE								50 410 382,72

COMPUTO METRICO ESTIMATIVO

L1 - TERMINAL

01 - TERMINAL PARTENZE

007 - SICUREZZA & ENTI DI STATO

MEC - IMPIANTI MECCANICI

N. ARTICOLO	INDICAZIONE DEI LAVORI E DELLE PROVVISTE	U.M.	DIMENSIONI				QUANTITA'	PREZZO	IMPORTO
			SIMILI	LUNG.	LARG.	ALT.			
	RIPORTO								50 410 382,72
	Isolamento condotto:PAL - 30g4AVHoH48OPGGZio1ujF 5.13831687760091*1.35			6,937			6,937		
	Isolamento condotto:PAL - 30g4AVHoH48OPGGZio1ujC 0.576285126376378*1.35			0,778			0,778		
	Isolamento condotto:PAL - 30g4AVHoH48OPGGZio1ujp 0.241968424007759*1.35			0,327			0,327		
	Isolamento condotto:PAL - 30g4AVHoH48OPGGZio1ujm 0.569571200000124*1.35			0,769			0,769		
	Isolamento condotto:PAL - 30g4AVHoH48OPGGZio1ujt 0.187211200000169*1.35			0,253			0,253		
	Isolamento condotto:PAL - 30g4AVHoH48OPGGZio1ujw 0.134697461212834*1.35			0,182			0,182		
	Isolamento condotto:PAL - 30g4AVHoH48OPGGZio1ujx 0.181226845375374*1.35			0,245			0,245		
	Isolamento condotto:PAL - 30g4AVHoH48OPGGZio1ujy 0.416087883367091*1.35			0,562			0,562		
	Isolamento condotto:PAL - 30g4AVHoH48OPGGZio1ujz 0.555051200000167*1.35			0,749			0,749		
	Isolamento condotto:PAL - 30g4AVHoH48OPGGZio1ujW 0.16440788336752*1.35			0,222			0,222		
	Isolamento condotto:PAL - 30g4AVHoH48OPGGZio1ujX 0.90623581836729*1.35			1,223			1,223		
	Isolamento condotto:PAL - 30g4AVHoH48OPGGZio1uja 0.665620349621186*1.35			0,899			0,899		
	Isolamento condotto:PAL - 30g4AVHoH48OPGGZio1ujb 0.0166668453753713*1.35			0,023			0,023		
	Isolamento condotto:PAL - 30g4AVHoH48OPGGZio1uje 4.00792150946782*1.35			5,411			5,411		
	Isolamento condotto:PAL - 30g4AVHoH48OPGGZio1ujf 0.0166668453753713*1.35			0,023			0,023		
	Isolamento condotto:PAL - 30g4AVHoH48OPGGZio1uji 0.568426845375372*1.35			0,767			0,767		
	Isolamento condotto:PAL - 30g4AVHoH48OPGGZio1ukJ 4.64709599999998*1.35			6,274			6,274		
	Isolamento condotto:PAL - 30g4AVHoH48OPGGZio1ukH 0.55267939350561*1.35			0,746			0,746		
	Isolamento condotto:PAL - 30g4AVHoH48OPGGZio1ukM 0.568426845375388*1.35			0,767			0,767		
	Isolamento condotto:PAL - 30g4AVHoH48OPGGZio1ukL 0.35255952012344*1.35			0,476			0,476		
	Isolamento condotto:PAL - 30g4AVHoH48OPGGZio1ukQ 0.838187498274759*1.35			1,132			1,132		
	Isolamento condotto:PAL - 30g4AVHoH48OPGGZio1ukP 0.0623711999998138*1.35			0,084			0,084		
	Isolamento condotto:PAL - 30g4AVHoH48OPGGZio1ukT 0.838187498274686*1.35			1,132			1,132		
	Isolamento condotto:PAL - 30g4AVHoH48OPGGZio1uk0 0.0462319915305515*1.35			0,062			0,062		
	Isolamento condotto:PAL - 30g4AVHoH48OPGGZio1uk4 3.45367712111313*1.35			4,662			4,662		
	Isolamento condotto:PAL - 30g4AVHoH48OPGGZio1uk5 1.57419928412926*1.35			2,125			2,125		
	A RIPORTARE IMPIANTI MECCANICI								**76 535,06**
	A RIPORTARE SICUREZZA & ENTI DI STATO								**1 324 390,22**
	A RIPORTARE TERMINAL PARTENZE								***50 156 926,1***
	A RIPORTARE								50 410 382,72

COMPUTO METRICO ESTIMATIVO

L1 - TERMINAL

01 - TERMINAL PARTENZE

007 - SICUREZZA & ENTI DI STATO

MEC - IMPIANTI MECCANICI

N. ARTICOLO	INDICAZIONE DEI LAVORI E DELLE PROVVISTE	U.M.	DIMENSIONI				QUANTITA'	PREZZO	IMPORTO
			SIMILI	LUNG.	LARG.	ALT.			
	RIPORTO								50 410 382,72
	Isolamento condotto:PAL - 30g4AVHoH48OPGGZio1ukA 3.97599296521081*1.35			5,368			5,368		
	Isolamento condotto:PAL - 30g4AVHoH48OPGGZio1ukB 3.97307333912255*1.35			5,364			5,364		
	Isolamento condotto:PAL - 30g4AVHoH48OPGGZio1uk8 2.25324055281628*1.35			3,042			3,042		
	Isolamento condotto:PAL - 30g4AVHoH48OPGGZio1uk9 2.57440062338012*1.35			3,475			3,475		
	Isolamento condotto:PAL - 30g4AVHoH48OPGGZio1ukE 3.92182711546768*1.35			5,294			5,294		
	Isolamento condotto:PAL - 30g4AVHoH48OPGGZio1ukF 3.924247115426*1.35			5,298			5,298		
	Isolamento condotto:PAL - 30g4AVHoH48OPGGZio1ukC 0.277843919322451*1.35			0,375			0,375		
	Isolamento condotto:PAL - 30g4AVHoH48OPGGZio1ukD 0.557786917600385*1.35			0,753			0,753		
	Isolamento condotto:PAL - 30g4AVHoH48OPGGZio1ukm 0.0571391999999986*1.35			0,077			0,077		
	Isolamento condotto:PAL - 30g4AVHoH48OPGGZio1uks 0.0226512000000053*1.35			0,031			0,031		
	Isolamento condotto:PAL - 30g4AVHoH48OPGGZio1ukr 13.0735334885443*1.35			17,649			17,649		
	Isolamento condotto:PAL - 30g4AVHoH48OPGGZio1ukw 0.467768590862459*1.35			0,631			0,631		
	Isolamento condotto:PAL - 30g4AVHoH48OPGGZio1ukx 2.17800000000017*1.35			2,940			2,940		
	Isolamento condotto:PAL - 30g4AVHoH48OPGGZio1ukv 2.19137564537538*1.35			2,958			2,958		
	Isolamento condotto:PAL - 30g4AVHoH48OPGGZio1uk$ 1.76755685836091*1.35			2,386			2,386		
	Isolamento condotto:PAL - 30g4AVHoH48OPGGZio1uky 0.570708187628522*1.35			0,770			0,770		
	Isolamento condotto:PAL - 30g4AVHoH48OPGGZio1ukz 0.285010073579569*1.35			0,385			0,385		
	Isolamento condotto:PAL - 30g4AVHoH48OPGGZio1ukW 8.41065340456628*1.35			11,354			11,354		
	Isolamento condotto:PAL - 30g4AVHoH48OPGGZio1ukd 0.072019199999992*1.35			0,097			0,097		
	Isolamento condotto:PAL - 30g4AVHoH48OPGGZio1ukb 0.417337849589663*1.35			0,563			0,563		
	Isolamento condotto:PAL - 30g4AVHoH48OPGGZio1ukk 0.147632310705088*1.35			0,199			0,199		
	Isolamento condotto:PAL - 30g4AVHoH48OPGGZio1ukl 12.4733614647976*1.35			16,839			16,839		
	Isolamento condotto:PAL - 30g4AVHoH48OPGGZio1uki 0.127252962590622*1.35			0,172			0,172		
	Isolamento condotto:PAL - 30g4AVHoH48OPGGZio1ukj 0.129608576971586*1.35			0,175			0,175		
	Isolamento condotto:PAL - 30g4AVHoH48OPGGZio1upO 5.83181837015822*1.35			7,873			7,873		
	Isolamento condotto:PAL - 30g4AVHoH48OPGGZio1upP 0.75667863421705*1.35			1,022			1,022		
	A RIPORTARE IMPIANTI MECCANICI								**76 535,06**
	A RIPORTARE SICUREZZA & ENTI DI STATO								**1 324 390,22**
	A RIPORTARE TERMINAL PARTENZE								***50 156 926,1***
	A RIPORTARE								50 410 382,72

COMPUTO METRICO ESTIMATIVO

L1 - TERMINAL

01 - TERMINAL PARTENZE

007 - SICUREZZA & ENTI DI STATO

MEC - IMPIANTI MECCANICI

N. ARTICOLO	INDICAZIONE DEI LAVORI E DELLE PROVVISTE	U.M.	DIMENSIONI				QUANTITA'	PREZZO	IMPORTO
			SIMILI	LUNG.	LARG.	ALT.			
	RIPORTO								50 410 382,72
	Isolamento condotto:PAL - 30g4AVHoH48OPGGZio1upU 8.80839663268165*1.35			11,891			11,891		
	Isolamento condotto:PAL - 30g4AVHoH48OPGGZio1upT 2.50503999999461*1.35			3,382			3,382		
	Isolamento condotto:PAL - 30g4AVHoH48OPGGZio1up2 39.3600000000012*1.35			53,136			53,136		
	Isolamento condotto:PAL - 30g4AVHoH48OPGGZio1up6 39.5568000000001*1.35			53,402			53,402		
	Isolamento condotto:PAL - 30g4AVHoH48OPGGZio1up4 73.2346755470083*1.35			98,867			98,867		
	Isolamento condotto:PAL - 30g4AVHoH48OPGGZio1up5 75.2832631570296*1.35			101,632			101,632		
	Isolamento condotto:PAL - 30g4AVHoH48OPGGZio1upA 3.66047999999072*1.35			4,942			4,942		
	Isolamento condotto:PAL - 30g4AVHoH48OPGGZio1up8 1.77119999999961*1.35			2,391			2,391		
	Isolamento condotto:PAL - 30g4AVHoH48OPGGZio1upC 1.56698818812708*1.35			2,115			2,115		
	Isolamento condotto:PAL - 30g4AVHoH48OPGGZio1upD 0.305548188129423*1.35			0,412			0,412		
	Isolamento condotto:PAL - 30g4AVHoH48OPGGZio1upr 1.00672*1.35			1,359			1,359		
	Isolamento condotto:PAL - 30g4AVHoH48OPGGZio1upw 0.0212779772314774*1.35			0,029			0,029		
	Isolamento condotto:PAL - 30g4AVHoH48OPGGZio1upu 0.0290219772316389*1.35			0,039			0,039		
	Isolamento condotto:PAL - 30g4AVHoH48OPGGZio1up_ 0.0565311999999855*1.35			0,076			0,076		
	Isolamento condotto:PAL - 30g4AVHoH48OPGGZio1up$ 0.193600000000076*1.35			0,261			0,261		
	Isolamento condotto:PAL - 30g4AVHoH48OPGGZio1upz 0.918585653881968*1.35			1,240			1,240		
	Isolamento condotto:PAL - 30g4AVHoH48OPGGZio1upY 0.971156201663124*1.35			1,311			1,311		
	Isolamento condotto:PAL - 30g4AVHoH48OPGGZio1upW 0.125230408469485*1.35			0,169			0,169		
	Isolamento condotto:PAL - 30g4AVHoH48OPGGZio1upc 0.125230408469487*1.35			0,169			0,169		
	Isolamento condotto:PAL - 30g4AVHoH48OPGGZio1upa 40.6930537317749*1.35			54,936			54,936		
	Isolamento condotto:PAL - 30g4AVHoH48OPGGZio1uph 4.53750270510387*1.35			6,126			6,126		
	Isolamento condotto:PAL - 30g4AVHoH48OPGGZio1upe 19.4551195846672*1.35			26,264			26,264		
	Isolamento condotto:PAL - 30g4AVHoH48OPGGZio1uq7 3.07823999999998*1.35			4,156			4,156		
	Isolamento condotto:PAL - 30g4AVHoH48OPGGZio1uq4 1.62244431581612*1.35			2,190			2,190		
	Isolamento condotto:PAL - 30g4AVHoH48OPGGZio1uqo 1.09275367259192*1.35			1,475			1,475		
	Isolamento condotto:PAL - 30g4AVHoH48OPGGZio1uqp 1.96950247761364*1.35			2,659			2,659		
	A RIPORTARE IMPIANTI MECCANICI								**76 535,06**
	A RIPORTARE SICUREZZA & ENTI DI STATO								**1 324 390,22**
	A RIPORTARE TERMINAL PARTENZE								***50 156 926,1***
	A RIPORTARE								50 410 382,72

COMPUTO METRICO ESTIMATIVO

L1 - TERMINAL

01 - TERMINAL PARTENZE

007 - SICUREZZA & ENTI DI STATO

MEC - IMPIANTI MECCANICI

N. ARTICOLO	INDICAZIONE DEI LAVORI E DELLE PROVVISTE	U.M.	DIMENSIONI				QUANTITA'	PREZZO	IMPORTO
			SIMILI	LUNG.	LARG.	ALT.			
	RIPORTO								50 410 382,72
	Isolamento condotto:PAL - 30g4AVHoH48OPGGZio1uqw 0.846684148722528*1.35			1,143			1,143		
	Isolamento condotto:PAL - 30g4AVHoH48OPGGZio1uqY 8.5929641594859*1.35			11,601			11,601		
	Isolamento condotto:PAL - 30g4AVHoH48OPGGZio1uqZ 9.85440477135732*1.35			13,303			13,303		
	Isolamento condotto:PAL - 30g4AVHoH48OPGGZio1uqc 21.8126743236904*1.35			29,447			29,447		
	Isolamento condotto:PAL - 30g4AVHoH48OPGGZio1uqd 1.58549384619536*1.35			2,140			2,140		
	Isolamento condotto:PAL - 30g4AVHoH48OPGGZio1uqa 0.538811505768281*1.35			0,727			0,727		
	Isolamento condotto:PAL - 30g4AVHoH48OPGGZio1uqb 39.3413266030266*1.35			53,111			53,111		
	Isolamento condotto:PAL - 30g4AVHoH48OPGGZio1uqg 4.33917051986243*1.35			5,858			5,858		
	Isolamento condotto:PAL - 30g4AVHoH48OPGGZio1uqh 8.0216*1.35			10,829			10,829		
	Isolamento condotto:PAL - 30g4AVHoH48OPGGZio1uql 3.79165600000011*1.35			5,119			5,119		
	Isolamento condotto:PAL - 30g4AVHoH48OPGGZio1urJ 1.23456415948566*1.35			1,667			1,667		
	Isolamento condotto:PAL - 30g4AVHoH48OPGGZio1urG 2.49600477136746*1.35			3,370			3,370		
	Isolamento condotto:PAL - 30g4AVHoH48OPGGZio1urH 0.125230408469483*1.35			0,169			0,169		
	Isolamento condotto:PAL - 30g4AVHoH48OPGGZio1urN 0.0506912000002161*1.35			0,068			0,068		
	Isolamento condotto:PAL - 30g4AVHoH48OPGGZio1urP 0.360427620378441*1.35			0,487			0,487		
	Isolamento condotto:PAL - 30g4AVHoH48OPGGZio1urU 0.271624529954228*1.35			0,367			0,367		
	Isolamento condotto:PAL - 30g4AVHoH48OPGGZio1urV 1.03530380725689*1.35			1,398			1,398		
	Isolamento condotto:PAL - 30g4AVHoH48OPGGZio1urS 4.32896110731943*1.35			5,844			5,844		
	Isolamento condotto:PAL - 30g4AVHoH48OPGGZio1ur2 0.493628378571872*1.35			0,666			0,666		
	Isolamento condotto:PAL - 30g4AVHoH48OPGGZio1ur3 0.30362766971611*1.35			0,410			0,410		
	Isolamento condotto:PAL - 30g4AVHoH48OPGGZio1ur0 1.89893188093369*1.35			2,564			2,564		
	Isolamento condotto:PAL - 30g4AVHoH48OPGGZio1ur7 1.33584933250493*1.35			1,803			1,803		
	Isolamento condotto:PAL - 30g4AVHoH48OPGGZio1ur4 2.99410411238177*1.35			4,042			4,042		
	Isolamento condotto:PAL - 30g4AVHoH48OPGGZio1ur5 1.62244431581609*1.35			2,190			2,190		
	Isolamento condotto:PAL - 30g4AVHoH48OPGGZio1urF 0.376935708743951*1.35			0,509			0,509		
	Isolamento condotto:PAL - 30g4AVHoH48OPGGZio1urn 0.0290219772316389*1.35			0,039			0,039		
	A RIPORTARE IMPIANTI MECCANICI								**76 535,06**
	A RIPORTARE SICUREZZA & ENTI DI STATO								**1 324 390,22**
	A RIPORTARE TERMINAL PARTENZE								***50 156 926,1***
	A RIPORTARE								50 410 382,72

COMPUTO METRICO ESTIMATIVO

L1 - TERMINAL

01 - TERMINAL PARTENZE

007 - SICUREZZA & ENTI DI STATO

MEC - IMPIANTI MECCANICI

N. ARTICOLO	INDICAZIONE DEI LAVORI E DELLE PROVVISTE	U.M.	DIMENSIONI				QUANTITA'	PREZZO	IMPORTO
			SIMILI	LUNG.	LARG.	ALT.			
	RIPORTO								50 410 382,72
	Isolamento condotto:PAL - 30g4AVHoH48OPGGZio1urq 0.0290219772316389*1.35			0,039			0,039		
	Isolamento condotto:PAL - 30g4AVHoH48OPGGZio1ur$ 2.02785495562578*1.35			2,738			2,738		
	Isolamento condotto:PAL - 30g4AVHoH48OPGGZio1ury 0.0131084284364111*1.35			0,018			0,018		
	Isolamento condotto:PAL - 30g4AVHoH48OPGGZio1urf 0.0506912000002288*1.35			0,068			0,068		
	Isolamento condotto:PAL - 30g4AVHoH48OPGGZio1uri 0.0506912000002288*1.35			0,068			0,068		
	Isolamento condotto:PAL - 1QjyLmcCDFaAHbssUGL90p 0.926325706972174*1.35			1,251			1,251		
	Isolamento condotto:PAL - 1QjyLmcCDFaAHbssUGL90j 2.13751128228128*1.35			2,886			2,886		
	Isolamento condotto:PAL - 1QjyLmcCDFaAHbssUGL90l 22.9701838738737*1.35			31,010			31,010		
	Isolamento condotto:PAL - 1QjyLmcCDFaAHbssUGL90f 2.35674237215298*1.35			3,182			3,182		
	Isolamento condotto:PAL - 1QjyLmcCDFaAHbssUGL90g 0.0468970365703285*1.35			0,063			0,063		
	Isolamento condotto:PAL - 1QjyLmcCDFaAHbssUGL90h 0.689878145933452*1.35			0,931			0,931		
	Isolamento condotto:PAL - 1QjyLmcCDFaAHbssUGL90b 2.04151128228129*1.35			2,756			2,756		
	Isolamento condotto:PAL - 1QjyLmcCDFaAHbssUGL90d 8.69055385800205*1.35			11,732			11,732		
	Isolamento condotto:PAL - 1QjyLmcCDFaAHbssUGL90X 0.0179269264375358*1.35			0,024			0,024		
	Isolamento condotto:PAL - 1QjyLmcCDFaAHbssUGL90Y 0.0444934328026876*1.35			0,060			0,060		
	Isolamento condotto:PAL - 1QjyLmcCDFaAHbssUGL90V 0.7912691106864*1.35			1,068			1,068		
	Isolamento condotto:PAL - 1QjyLmcCDFaAHbssUGL90O 0.233469512885865*1.35			0,315			0,315		
	Isolamento condotto:PAL - 1QjyLmcCDFaAHbssUGL90R 1.67974591065675*1.35			2,268			2,268		
	Isolamento condotto:PAL - 1QjyLmcCDFaAHbssUGL90L 1.82692185406657*1.35			2,466			2,466		
	Isolamento condotto:PAL - 1QjyLmcCDFaAHbssUGL90G 3.28848000000084*1.35			4,439			4,439		
	Isolamento condotto:PAL - 1QjyLmcCDFaAHbssUGL90I 14.9006597606738*1.35			20,116			20,116		
	Isolamento condotto:PAL - 1QjyLmcCDFaAHbssUGL90C 6.72416890595785*1.35			9,078			9,078		
	Isolamento condotto:PAL - 1QjyLmcCDFaAHbssUGL90E 15.9614582915967*1.35			21,548			21,548		
	Isolamento condotto:PAL - 1QjyLmcCDFaAHbssUGL90F 6.69465469933323*1.35			9,038			9,038		
	Isolamento condotto:PAL - 1QjyLmcCDFaAHbssUGL909 21.3928006630958*1.35			28,880			28,880		
	Isolamento condotto:PAL - 1QjyLmcCDFaAHbssUGL90A 8.88945704776204*1.35			12,001			12,001		
	A RIPORTARE IMPIANTI MECCANICI								**76 535,06**
	A RIPORTARE SICUREZZA & ENTI DI STATO								**1 324 390,22**
	A RIPORTARE TERMINAL PARTENZE								***50 156 926,1***
	A RIPORTARE								50 410 382,72

COMPUTO METRICO ESTIMATIVO

L1 - TERMINAL

01 - TERMINAL PARTENZE

007 - SICUREZZA & ENTI DI STATO

MEC - IMPIANTI MECCANICI

N. ARTICOLO	INDICAZIONE DEI LAVORI E DELLE PROVVISTE	U.M.	DIMENSIONI				QUANTITA'	PREZZO	IMPORTO
			SIMILI	LUNG.	LARG.	ALT.			
	RIPORTO								50 410 382,72
	Isolamento condotto:PAL - 1QjyLmcCDFaAHbssUGL90B 8.88945704776288*1.35			12,001			12,001		
	Isolamento condotto:PAL - 1QjyLmcCDFaAHbssUGL904 0.108626845375355*1.35			0,147			0,147		
	Isolamento condotto:PAL - 1QjyLmcCDFaAHbssUGL906 2.07068611663599*1.35			2,795			2,795		
	Isolamento condotto:PAL - 1QjyLmcCDFaAHbssUGL907 2.07967240201548*1.35			2,808			2,808		
	Isolamento condotto:PAL - 1QjyLmcCDFaAHbssUGL900 12.723892258641*1.35			17,177			17,177		
	Isolamento condotto:PAL - 1QjyLmcCDFaAHbssUGL903 0.0624828687350389*1.35			0,084			0,084		
	Isolamento condotto:PAL - 1QjyLmcCDFaAHbssUGL91z 0.0998026423634926*1.35			0,135			0,135		
	Isolamento condotto:PAL - 1QjyLmcCDFaAHbssUGL91E 0.940899838698247*1.35			1,270			1,270		
	Isolamento condotto:PAL - 1QjyLmcCDFaAHbssUGL91F 0.0622839934241719*1.35			0,084			0,084		
	Isolamento condotto:PAL - 1QjyLmcCDFaAHbssUGL919 0.867999999999984*1.35			1,172			1,172		
	Isolamento condotto:PAL - 1QjyLmcCDFaAHbssUGL91A 1.81621406413638*1.35			2,452			2,452		
	Isolamento condotto:PAL - 1QjyLmcCDFaAHbssUGL916 2.07607128228126*1.35			2,803			2,803		
	Isolamento condotto:PAL - 1QjyLmcCDFaAHbssUGL917 1.77072000000002*1.35			2,390			2,390		
	Isolamento condotto:PAL - 1QjyLmcCDFaAHbssUGL910 0.850639999999971*1.35			1,148			1,148		
	Isolamento condotto:PAL - 1QjyLmcCDFaAHbssUGL912 0.153286009383383*1.35			0,207			0,207		
	Isolamento condotto:PAL - 1QjyLmcCDFaAHbssUGL92z 0.375064358834335*1.35			0,506			0,506		
	Isolamento condotto:PAL - 1QjyLmcCDFaAHbssUGL92u 21.1950347335012*1.35			28,613			28,613		
	Isolamento condotto:PAL - 1QjyLmcCDFaAHbssUGL92w 0.270869025599096*1.35			0,366			0,366		
	Isolamento condotto:PAL - 1QjyLmcCDFaAHbssUGL92x 3.96538760532746*1.35			5,353			5,353		
	Isolamento condotto:PAL - 1QjyLmcCDFaAHbssUGL92q 3.4125792345257*1.35			4,607			4,607		
	Isolamento condotto:PAL - 1QjyLmcCDFaAHbssUGL92r 3.41256361684124*1.35			4,607			4,607		
	Isolamento condotto:PAL - 1QjyLmcCDFaAHbssUGL94B 0.0575463038184565*1.35			0,078			0,078		
	Isolamento condotto:PAL - 1QjyLmcCDFaAHbssUGL95$ 0.0938535691478104*1.35			0,127			0,127		
	Isolamento condotto:PAL - 1QjyLmcCDFaAHbssUGL95w 0.444667861166698*1.35			0,600			0,600		
	Isolamento condotto:PAL - 1QjyLmcCDFaAHbssUGL95q 0.788911805157336*1.35			1,065			1,065		
	Isolamento condotto:PAL - 1QjyLmcCDFaAHbssUGL95s 0.152531364468298*1.35			0,206			0,206		
	A RIPORTARE IMPIANTI MECCANICI								**76 535,06**
	A RIPORTARE SICUREZZA & ENTI DI STATO								**1 324 390,22**
	A RIPORTARE TERMINAL PARTENZE								***50 156 926,1***
	A RIPORTARE								50 410 382,72

COMPUTO METRICO ESTIMATIVO

L1 - TERMINAL

01 - TERMINAL PARTENZE

007 - SICUREZZA & ENTI DI STATO

MEC - IMPIANTI MECCANICI

N. ARTICOLO	INDICAZIONE DEI LAVORI E DELLE PROVVISTE	U.M.	DIMENSIONI				QUANTITA'	PREZZO	IMPORTO
			SIMILI	LUNG.	LARG.	ALT.			
	RIPORTO								50 410 382,72
	Isolamento condotto:PAL - 1QjyLmcCDFaAHbssUGL95n 1.32076169202358*1.35			1,783			1,783		
	Isolamento condotto:PAL - 1QjyLmcCDFaAHbssUGL95o 28.1873331726827*1.35			38,053			38,053		
	Isolamento condotto:PAL - 1QjyLmcCDFaAHbssUGL95p 1.25186539649129*1.35			1,690			1,690		
	Isolamento condotto:PAL - 1QjyLmcCDFaAHbssUGL95l 26.862046596529*1.35			36,264			36,264		
	Isolamento condotto:PAL - 1QjyLmcCDFaAHbssUGL95g 0.0164135691478338*1.35			0,022			0,022		
	Isolamento condotto:PAL - 1QjyLmcCDFaAHbssUGL95b 15.7196787164996*1.35			21,222			21,222		
	Isolamento condotto:PAL - 1QjyLmcCDFaAHbssUGL95c 16.3807217590732*1.35			22,114			22,114		
	Isolamento condotto:PAL - 1QjyLmcCDFaAHbssUGL95W 0.547785572037272*1.35			0,740			0,740		
	Isolamento condotto:PAL - 1QjyLmcCDFaAHbssUGL95Y 1.6813034154247*1.35			2,270			2,270		
	Isolamento condotto:PAL - 1QjyLmcCDFaAHbssUGL95Z 0.00571677203733431*1.35			0,008			0,008		
	Isolamento condotto:PAL - 1QjyLmcCDFaAHbssUGL95V 0.892817543990065*1.35			1,205			1,205		
	Isolamento condotto:PAL - 1QjyLmcCDFaAHbssUGL95P 0.631207252085494*1.35			0,852			0,852		
	Isolamento condotto:PAL - 1QjyLmcCDFaAHbssUGL95R 8.10491844596931*1.35			10,942			10,942		
	Isolamento condotto:PAL - 1QjyLmcCDFaAHbssUGL95J 0.227698961668148*1.35			0,307			0,307		
	Isolamento condotto:PAL - 1QjyLmcCDFaAHbssUGL95D 0.328323634833613*1.35			0,443			0,443		
	Isolamento condotto:PAL - 1QjyLmcCDFaAHbssUGL959 0.0801348680213819*1.35			0,108			0,108		
	Isolamento condotto:PAL - 1QjyLmcCDFaAHbssUGL95B 0.355679999999963*1.35			0,480			0,480		
	Isolamento condotto:PAL - 1QjyLmcCDFaAHbssUGL956 4.32708000000015*1.35			5,842			5,842		
	Isolamento condotto:PAL - 1QjyLmcCDFaAHbssUGL957 45.8498472530164*1.35			61,897			61,897		
	Isolamento condotto:PAL - 1QjyLmcCDFaAHbssUGL950 39.4523439011259*1.35			53,261			53,261		
	Isolamento condotto:PAL - 1QjyLmcCDFaAHbssUGL951 0.0938177346039389*1.35			0,127			0,127		
	Isolamento condotto:PAL - 1QjyLmcCDFaAHbssUGL953 0.177837798457322*1.35			0,240			0,240		
	Totale	m²					2 769,198	63,36000	175 456,39
4980 NP.DEI.035190d	pannello spessore 30 ÷ 31 mm, spessore alluminio interno 80 micron ed esterno 500 micron								
	A RIPORTARE IMPIANTI MECCANICI								**251 991,45**
	A RIPORTARE SICUREZZA & ENTI DI STATO								**1 499 846,61**
	A RIPORTARE TERMINAL PARTENZE								***50 332 382,5***
	A RIPORTARE								50 585 839,11

COMPUTO METRICO ESTIMATIVO

L1 - TERMINAL

01 - TERMINAL PARTENZE

007 - SICUREZZA & ENTI DI STATO

MEC - IMPIANTI MECCANICI

N. ARTICOLO	INDICAZIONE DEI LAVORI E DELLE PROVVISTE	U.M.	DIMENSIONI				QUANTITA'	PREZZO	IMPORTO
			SIMILI	LUNG.	LARG.	ALT.			
	RIPORTO								50 585 839,11
	Isolamento condotto:PAL - 1nHTEuPR9B9PRr3MZ28HdD 15.7826111239946*1.35			21,307			21,307		
	Isolamento condotto:PAL - 1nHTEuPR9B9PRr3MZ28HdC 19.8638799971519*1.35			26,816			26,816		
	Isolamento condotto:PAL - 1nHTEuPR9B9PRr3MZ28HdB 1.13233914108297*1.35			1,529			1,529		
	Isolamento condotto:PAL - 1nHTEuPR9B9PRr3MZ28HdA 0.854262149377182*1.35			1,153			1,153		
	Isolamento condotto:PAL - 1nHTEuPR9B9PRr3MZ28Hd9 21.5353600000005*1.35			29,073			29,073		
	Isolamento condotto:PAL - 1nHTEuPR9B9PRr3MZ28Hd8 21.4099199999744*1.35			28,903			28,903		
	Isolamento condotto:PAL - 1nHTEuPR9B9PRr3MZ28Hdt 66.5465480273044*1.35			89,838			89,838		
	Isolamento condotto:PAL - 1nHTEuPR9B9PRr3MZ28Hdr 1.7531433042731*1.35			2,367			2,367		
	Isolamento condotto:PAL - 1nHTEuPR9B9PRr3MZ28Hdp 18.216*1.35			24,592			24,592		
	Isolamento condotto:PAL - 1nHTEuPR9B9PRr3MZ28Hdo 0.567981553972603*1.35			0,767			0,767		
	Isolamento condotto:PAL - 1nHTEuPR9B9PRr3MZ28Hd$ 69.7843121587134*1.35			94,209			94,209		
	Isolamento condotto:PAL - 1nHTEuPR9B9PRr3MZ28Hdz 0.852140259753013*1.35			1,150			1,150		
	Isolamento condotto:PAL - 1nHTEuPR9B9PRr3MZ28Hdu 9.1341667349725*1.35			12,331			12,331		
	Isolamento condotto:PAL - 1nHTEuPR9B9PRr3MZ28Hdc 9.59621848232691*1.35			12,955			12,955		
	Isolamento condotto:PAL - 1nHTEuPR9B9PRr3MZ28HdZ 14.5090975362101*1.35			19,587			19,587		
	Isolamento condotto:PAL - 1nHTEuPR9B9PRr3MZ28Hdl 8.39829599999898*1.35			11,338			11,338		
	Isolamento condotto:PAL - 1nHTEuPR9B9PRr3MZ28Hdj 3.71863999999822*1.35			5,020			5,020		
	Isolamento condotto:PAL - 1nHTEuPR9B9PRr3MZ28Hdi 1.32292821077076*1.35			1,786			1,786		
	Isolamento condotto:PAL - 1nHTEuPR9B9PRr3MZ28Hdf 6.64850024342927*1.35			8,975			8,975		
	Isolamento condotto:PAL - 1nHTEuPR9B9PRr3MZ28Hcp 2.82430550125668*1.35			3,813			3,813		
	Isolamento condotto:PAL - 1nHTEuPR9B9PRr3MZ28Hco 2.35978157012684*1.35			3,186			3,186		
	Isolamento condotto:PAL - 1nHTEuPR9B9PRr3MZ28Hc$ 8.50227022968129*1.35			11,478			11,478		
	Isolamento condotto:PAL - 1nHTEuPR9B9PRr3MZ28Hc_ 10.1759454717446*1.35			13,738			13,738		
	Isolamento condotto:PAL - 1nHTEuPR9B9PRr3MZ28Hcw 5.85343596742212*1.35			7,902			7,902		
	Isolamento condotto:PAL - 1nHTEuPR9B9PRr3MZ28Hcv 4.31132877936456*1.35			5,820			5,820		
	Isolamento condotto:PAL - 1nHTEuPR9B9PRr3MZ28Hcu 0.758883847254764*1.35			1,024			1,024		
	A RIPORTARE IMPIANTI MECCANICI								**251 991,45**
	A RIPORTARE SICUREZZA & ENTI DI STATO								**1 499 846,61**
	A RIPORTARE TERMINAL PARTENZE								***50 332 382,5***
	A RIPORTARE								50 585 839,11

COMPUTO METRICO ESTIMATIVO

L1 - TERMINAL

01 - TERMINAL PARTENZE

007 - SICUREZZA & ENTI DI STATO

MEC - IMPIANTI MECCANICI

N. ARTICOLO	INDICAZIONE DEI LAVORI E DELLE PROVVISTE	U.M.	DIMENSIONI				QUANTITA'	PREZZO	IMPORTO
			SIMILI	LUNG.	LARG.	ALT.			
	RIPORTO								50 585 839,11
	Isolamento condotto:PAL - 1nHTEuPR9B9PRr3MZ28Hcd 0.904288063309556*1.35			1,221			1,221		
	Isolamento condotto:PAL - 1nHTEuPR9B9PRr3MZ28HcY 0.264281570129041*1.35			0,357			0,357		
	Isolamento condotto:PAL - 1nHTEuPR9B9PRr3MZ28HcX 0.229598949374629*1.35			0,310			0,310		
	Isolamento condotto:PAL - 1nHTEuPR9B9PRr3MZ28HcW 4.7120067349725*1.35			6,361			6,361		
	Isolamento condotto:PAL - 1nHTEuPR9B9PRr3MZ28Hcl 4.69227022968128*1.35			6,335			6,335		
	Isolamento condotto:PAL - 1nHTEuPR9B9PRr3MZ28Hw9 10.644054042349*1.35			14,369			14,369		
	Isolamento condotto:PAL - 1nHTEuPR9B9PRr3MZ28Hw8 4.71676027362826*1.35			6,368			6,368		
	Isolamento condotto:PAL - 1nHTEuPR9B9PRr3MZ28Hwt 35.1358835649773*1.35			47,433			47,433		
	Isolamento condotto:PAL - 1nHTEuPR9B9PRr3MZ28Hws 10.8211874185383*1.35			14,609			14,609		
	Isolamento condotto:PAL - 1nHTEuPR9B9PRr3MZ28Hwq 4.32815999999822*1.35			5,843			5,843		
	Isolamento condotto:PAL - 1nHTEuPR9B9PRr3MZ28Hwp 77.9614924087798*1.35			105,248			105,248		
	Isolamento condotto:PAL - 1nHTEuPR9B9PRr3MZ28Hwo 3.68126086767146*1.35			4,970			4,970		
	Isolamento condotto:PAL - 1nHTEuPR9B9PRr3MZ28Hw$ 3.50470336053951*1.35			4,731			4,731		
	Isolamento condotto:PAL - 1nHTEuPR9B9PRr3MZ28Hwy 3.50470336053976*1.35			4,731			4,731		
	Isolamento condotto:PAL - 1nHTEuPR9B9PRr3MZ28Hwv 3.50470336053975*1.35			4,731			4,731		
	Isolamento condotto:PAL - 1nHTEuPR9B9PRr3MZ28Hwc 1.48308305990669*1.35			2,002			2,002		
	Isolamento condotto:PAL - 1nHTEuPR9B9PRr3MZ28Hwa 33.5737730742638*1.35			45,325			45,325		
	Isolamento condotto:PAL - 1nHTEuPR9B9PRr3MZ28HwZ 3.6812608676717*1.35			4,970			4,970		
	Isolamento condotto:PAL - 1nHTEuPR9B9PRr3MZ28Hwi 0.654198910141545*1.35			0,883			0,883		
	Isolamento condotto:PAL - 1nHTEuPR9B9PRr3MZ28Hwg 1.04732460269338*1.35			1,414			1,414		
	Isolamento condotto:PAL - 1nHTEuPR9B9PRr3MZ28Hwf 0.694687392543654*1.35			0,938			0,938		
	Isolamento condotto:PAL - 1nHTEuPR9B9PRr3MZ28Hwe 23.8924752129901*1.35			32,255			32,255		
	Isolamento condotto:PAL - 1nHTEuPR9B9PRr3MZ28HzK 0.482264998558443*1.35			0,651			0,651		
	Isolamento condotto:PAL - 1nHTEuPR9B9PRr3MZ28Hz3 0.3531150142635*1.35			0,477			0,477		
	Isolamento condotto:PAL - 1nHTEuPR9B9PRr3MZ28Hz1 0.609160243579132*1.35			0,822			0,822		
	Isolamento condotto:PAL - 1nHTEuPR9B9PRr3MZ28HzC 1.32223254867416*1.35			1,785			1,785		
	A RIPORTARE IMPIANTI MECCANICI								**251 991,45**
	A RIPORTARE SICUREZZA & ENTI DI STATO								**1 499 846,61**
	A RIPORTARE TERMINAL PARTENZE								***50 332 382,5***
	A RIPORTARE								50 585 839,11

COMPUTO METRICO ESTIMATIVO

L1 - TERMINAL

01 - TERMINAL PARTENZE

007 - SICUREZZA & ENTI DI STATO

MEC - IMPIANTI MECCANICI

N. ARTICOLO	INDICAZIONE DEI LAVORI E DELLE PROVVISTE	U.M.	DIMENSIONI				QUANTITA'	PREZZO	IMPORTO
			SIMILI	LUNG.	LARG.	ALT.			
	RIPORTO								50 585 839,11
	Isolamento condotto:PAL - 1nHTEuPR9B9PRr3MZ28HnX 35.0318374551452*1.35			47,293			47,293		
	Isolamento condotto:PAL - 1nHTEuPR9B9PRr3MZ28HpV 4.13937515750501*1.35			5,588			5,588		
	Isolamento condotto:PAL - 1nHTEuPR9B9PRr3MZ28HoO 25.2083814557191*1.35			34,031			34,031		
	Isolamento condotto:PAL - 1nHTEuPR9B9PRr3MZ28Ho7 2.61200000000036*1.35			3,526			3,526		
	Isolamento condotto:PAL - 1nHTEuPR9B9PRr3MZ28HrK 12.5417058064027*1.35			16,931			16,931		
	Isolamento condotto:PAL - 1nHTEuPR9B9PRr3MZ28HrJ 8.26541245293389*1.35			11,158			11,158		
	Isolamento condotto:PAL - 1nHTEuPR9B9PRr3MZ28HrI 14.2947901535279*1.35			19,298			19,298		
	Isolamento condotto:PAL - 1nHTEuPR9B9PRr3MZ28HrH 0.753748496756326*1.35			1,018			1,018		
	Isolamento condotto:PAL - 1nHTEuPR9B9PRr3MZ28HrG 4.13467411769488*1.35			5,582			5,582		
	Isolamento condotto:PAL - 1nHTEuPR9B9PRr3MZ28HrV 8.69341061366272*1.35			11,736			11,736		
	Isolamento condotto:PAL - 1nHTEuPR9B9PRr3MZ28HrR 6.13623966777606*1.35			8,284			8,284		
	Isolamento condotto:PAL - 1nHTEuPR9B9PRr3MZ28HrQ 1.80077245293909*1.35			2,431			2,431		
	Isolamento condotto:PAL - 1nHTEuPR9B9PRr3MZ28HrO 1.13016000000156*1.35			1,526			1,526		
	Isolamento condotto:PAL - 1nHTEuPR9B9PRr3MZ28Hr5 1.46256000000138*1.35			1,974			1,974		
	Isolamento condotto:PAL - 30g4AVHoH48OPGGZio1uY5 18.4948415487516*1.35			24,968			24,968		
	Isolamento condotto:PAL - 30g4AVHoH48OPGGZio1uY8 3.39287045124811*1.35			4,580			4,580		
	Totale	m²					959,720	112,61000	108 074,07
5070 AP-E.ITM.022	Coibentazione per tubazioni con elastomero espanso - 9 mm, oltre DN80								
	Isolamento tubazione:SEG-TUB-ElastomeroFlessibile - 3ljXEFYmnBKBg0pduxSJem 0.004109767928434*1.35			0,006			0,006		
	Isolamento tubazione:SEG-TUB-ElastomeroFlessibile - 3ljXEFYmnBKBg0pduxSJen 0.00410112929775492*1.35			0,006			0,006		
	Isolamento tubazione:SEG-TUB-ElastomeroFlessibile - 3ljXEFYmnBKBg0pduxSJep 0.633737584625638*1.35			0,856			0,856		
	Isolamento tubazione:SEG-TUB-ElastomeroFlessibile - 3ljXEFYmnBKBg0pduxSJdC 0.68591522186896*1.35			0,926			0,926		
	A RIPORTARE IMPIANTI MECCANICI								**360 065,52**
	A RIPORTARE SICUREZZA & ENTI DI STATO								**1 607 920,68**
	A RIPORTARE TERMINAL PARTENZE								***50 440 456,5***
	A RIPORTARE								50 693 913,18

COMPUTO METRICO ESTIMATIVO

L1 - TERMINAL

01 - TERMINAL PARTENZE

007 - SICUREZZA & ENTI DI STATO

MEC - IMPIANTI MECCANICI

N. ARTICOLO	INDICAZIONE DEI LAVORI E DELLE PROVVISTE	U.M.	DIMENSIONI				QUANTITA'	PREZZO	IMPORTO
			SIMILI	LUNG.	LARG.	ALT.			
	RIPORTO								50 693 913,18
	Isolamento tubazione:SEG-TUB-ElastomeroFlessibile - 3ljXEFYmnBKBg0pduxSJdA 0.00728557955835505*1.35			0,010			0,010		
	Isolamento tubazione:SEG-TUB-ElastomeroFlessibile - 3ljXEFYmnBKBg0pduxSJd4 0.240232186018921*1.35			0,324			0,324		
	Isolamento tubazione:SEG-TUB-ElastomeroFlessibile - 3ljXEFYmnBKBg0pduxSJd0 0.220073185317388*1.35			0,297			0,297		
	Isolamento tubazione:SEG-TUB-ElastomeroFlessibile - 3ljXEFYmnBKBg0pduxSJd1 0.00702498551210092*1.35			0,009			0,009		
	Isolamento tubazione:SEG-TUB-ElastomeroFlessibile - 3ljXEFYmnBKBg0pduxSJYv 0.000537337834319109*1.35			0,001			0,001		
	Isolamento tubazione:SEG-TUB-ElastomeroFlessibile - 3ljXEFYmnBKBg0pduxSJYw 0.0072597132533466*1.35			0,010			0,010		
	Isolamento tubazione:SEG-TUB-ElastomeroFlessibile - 3ljXEFYmnBKBg0pduxSJYs 0.000784706263846663*1.35			0,001			0,001		
	Isolamento tubazione:SEG-TUB-ElastomeroFlessibile - 3ljXEFYmnBKBg0pduxSJYt 0.000999434870847691*1.35			0,001			0,001		
	Isolamento tubazione:SEG-TUB-ElastomeroFlessibile - 3ljXEFYmnBKBg0pduxSJYp 0.00211326141348849*1.35			0,003			0,003		
	Isolamento tubazione:SEG-TUB-ElastomeroFlessibile - 3ljXEFYmnBKBg0pduxSJXC 0.198464566646708*1.35			0,268			0,268		
	Isolamento tubazione:SEG-TUB-ElastomeroFlessibile - 3ljXEFYmnBKBg0pduxSJX8 0.181111383913201*1.35			0,245			0,245		
	Isolamento tubazione:SEG-TUB-ElastomeroFlessibile - 3ljXEFYmnBKBg0pduxSJX9 0.00220012751471298*1.35			0,003			0,003		
	Isolamento tubazione:SEG-TUB-ElastomeroFlessibile - 2GmxPeyrb6x9HT0QyHz_Sx 0.000784706263882769*1.35			0,001			0,001		
	Isolamento tubazione:SEG-TUB-ElastomeroFlessibile - 2GmxPeyrb6x9HT0QyHz_Sw 0.0009994348707946*1.35			0,001			0,001		
	Isolamento tubazione:SEG-TUB-ElastomeroFlessibile - 2GmxPeyrb6x9HT0QyHz_S_ 0.00211326141337968*1.35			0,003			0,003		
	A RIPORTARE IMPIANTI MECCANICI								**360 065,52**
	A RIPORTARE SICUREZZA & ENTI DI STATO								**1 607 920,68**
	A RIPORTARE TERMINAL PARTENZE								***50 440 456,5***
	A RIPORTARE								50 693 913,18

COMPUTO METRICO ESTIMATIVO

L1 - TERMINAL

01 - TERMINAL PARTENZE

007 - SICUREZZA & ENTI DI STATO

MEC - IMPIANTI MECCANICI

N. ARTICOLO	INDICAZIONE DEI LAVORI E DELLE PROVVISTE	U.M.	DIMENSIONI				QUANTITA'	PREZZO	IMPORTO
			SIMILI	LUNG.	LARG.	ALT.			
	RIPORTO								50 693 913,18
	Isolamento tubazione:SEG-TUB-ElastomeroFlessibile - 2GmxPeyrb6x9HT0QyHz_Sn 0.208255025992355*1.35			0,281			0,281		
	Isolamento tubazione:SEG-TUB-ElastomeroFlessibile - 2GmxPeyrb6x9HT0QyHz_Sr 0.190244150836819*1.35			0,257			0,257		
	Isolamento tubazione:SEG-TUB-ElastomeroFlessibile - 2GmxPeyrb6x9HT0QyHz_Sq 0.00220012751476407*1.35			0,003			0,003		
	Isolamento tubazione:SEG-TUB-ElastomeroFlessibile - 1Wfgw_zjn7Q9nzP4HmIl$Z 0.109246610385514*1.35			0,147			0,147		
	Isolamento tubazione:SEG-TUB-ElastomeroFlessibile - 1Wfgw_zjn7Q9nzP4HmIl$i 0.0987371439902767*1.35			0,133			0,133		
	Isolamento tubazione:SEG-TUB-ElastomeroFlessibile - 1Wfgw_zjn7Q9nzP4HmIlzm 0.375386815880454*1.35			0,507			0,507		
	Isolamento tubazione:SEG-TUB-ElastomeroFlessibile - 1Wfgw_zjn7Q9nzP4HmIlzn 0.350445210440715*1.35			0,473			0,473		
	Isolamento tubazione:SEG-TUB-ElastomeroFlessibile - 1Wfgw_zjn7Q9nzP4HmIlny 0.00446662933035815*1.35			0,006			0,006		
	Isolamento tubazione:SEG-TUB-ElastomeroFlessibile - 1Wfgw_zjn7Q9nzP4HmIlnh 0.00824635592023996*1.35			0,011			0,011		
	Isolamento tubazione:SEG-TUB-ElastomeroFlessibile - 1Wfgw_zjn7Q9nzP4HmIlta 0.0608274046769978*1.35			0,082			0,082		
	Isolamento tubazione:SEG-TUB-ElastomeroFlessibile - 1Wfgw_zjn7Q9nzP4HmIltb 0.0535705890053486*1.35			0,072			0,072		
	Isolamento tubazione:SEG-TUB-ElastomeroFlessibile - 1Wfgw_zjn7Q9nzP4HmIlBn 0.862214451206454*1.35			1,164			1,164		
	Isolamento tubazione:SEG-TUB-ElastomeroFlessibile - 1Wfgw_zjn7Q9nzP4HmIlBo 0.797676634349798*1.35			1,077			1,077		
	Isolamento tubazione:SEG-TUB-ElastomeroFlessibile - 1Wfgw_zjn7Q9nzP4HmIlBS 0.109572402982109*1.35			0,148			0,148		
	Isolamento tubazione:SEG-TUB-ElastomeroFlessibile - 1Wfgw_zjn7Q9nzP4HmIlBT 0.109627795153931*1.35			0,148			0,148		
	A RIPORTARE IMPIANTI MECCANICI								**360 065,52**
	A RIPORTARE SICUREZZA & ENTI DI STATO								**1 607 920,68**
	A RIPORTARE TERMINAL PARTENZE								***50 440 456,5***
	A RIPORTARE								50 693 913,18

COMPUTO METRICO ESTIMATIVO

L1 - TERMINAL

01 - TERMINAL PARTENZE

007 - SICUREZZA & ENTI DI STATO

MEC - IMPIANTI MECCANICI

N. ARTICOLO	INDICAZIONE DEI LAVORI E DELLE PROVVISTE	U.M.	DIMENSIONI				QUANTITA'	PREZZO	IMPORTO
			SIMILI	LUNG.	LARG.	ALT.			
	RIPORTO								50 693 913,18
	Isolamento tubazione:SEG-TUB-ElastomeroFlessibile - 1Wfgw_zjn7Q9nzP4HmIlAr 0.0693248430458667*1.35			0,094			0,094		
	Isolamento tubazione:SEG-TUB-ElastomeroFlessibile - 1Wfgw_zjn7Q9nzP4HmIlAs 0.0649435231962129*1.35			0,088			0,088		
	Totale	m²					7,662	45,22000	346,48
5170 AP-E.ITM.023	Coibentazione per tubazioni con elastomero espanso - 13 mm, oltre DN80								
	Isolamento tubazione:SEG-TUB-ElastomeroFlessibile - 1QjyLmcCDFaAHbssUGL9VX 0.47365256506556*1.35			0,639			0,639		
	Isolamento tubazione:SEG-TUB-ElastomeroFlessibile - 1QjyLmcCDFaAHbssUGL9VY 0.498317041216784*1.35			0,673			0,673		
	Isolamento tubazione:SEG-TUB-ElastomeroFlessibile - 1QjyLmcCDFaAHbssUGL9VT 0.489536146263427*1.35			0,661			0,661		
	Isolamento tubazione:SEG-TUB-ElastomeroFlessibile - 1QjyLmcCDFaAHbssUGL9VV 0.489536146263674*1.35			0,661			0,661		
	Isolamento tubazione:SEG-TUB-ElastomeroFlessibile - 1QjyLmcCDFaAHbssUGL9VP 0.489536146263429*1.35			0,661			0,661		
	Isolamento tubazione:SEG-TUB-ElastomeroFlessibile - 1QjyLmcCDFaAHbssUGL9VR 0.489536146263676*1.35			0,661			0,661		
	Isolamento tubazione:SEG-TUB-ElastomeroFlessibile - 1QjyLmcCDFaAHbssUGL9VL 0.0537294558065443*1.35			0,073			0,073		
	Isolamento tubazione:SEG-TUB-ElastomeroFlessibile - 1QjyLmcCDFaAHbssUGL9VM 0.0210312921737351*1.35			0,028			0,028		
	Isolamento tubazione:SEG-TUB-ElastomeroFlessibile - 1QjyLmcCDFaAHbssUGL9VN 0.0133384444802552*1.35			0,018			0,018		
	Isolamento tubazione:SEG-TUB-ElastomeroFlessibile - 1QjyLmcCDFaAHbssUGL8Wm 2.85224977188029*1.35			3,851			3,851		
	Isolamento tubazione:SEG-TUB-ElastomeroFlessibile - 1QjyLmcCDFaAHbssUGL8Wp 2.87024688205742*1.35			3,875			3,875		
	A RIPORTARE IMPIANTI MECCANICI								**360 412,00**
	A RIPORTARE SICUREZZA & ENTI DI STATO								**1 608 267,16**
	A RIPORTARE TERMINAL PARTENZE								***50 440 803,0***
	A RIPORTARE								50 694 259,66

COMPUTO METRICO ESTIMATIVO

L1 - TERMINAL

01 - TERMINAL PARTENZE

007 - SICUREZZA & ENTI DI STATO

MEC - IMPIANTI MECCANICI

N. ARTICOLO	INDICAZIONE DEI LAVORI E DELLE PROVVISTE	U.M.	DIMENSIONI				QUANTITA'	PREZZO	IMPORTO
			SIMILI	LUNG.	LARG.	ALT.			
	RIPORTO								50 694 259,66
	Isolamento tubazione:SEG-TUB-ElastomeroFlessibile - 1QjyLmcCDFaAHbssUGL8dO 0.527254824840794*1.35			0,712			0,712		
	Isolamento tubazione:SEG-TUB-ElastomeroFlessibile - 1QjyLmcCDFaAHbssUGL8dQ 0.527254824841594*1.35			0,712			0,712		
	Isolamento tubazione:SEG-TUB-ElastomeroFlessibile - 1QjyLmcCDFaAHbssUGL8dM 0.016464034664211*1.35			0,022			0,022		
	Isolamento tubazione:SEG-TUB-ElastomeroFlessibile - 1QjyLmcCDFaAHbssUGL8dH 0.0164640346324041*1.35			0,022			0,022		
	Isolamento tubazione:SEG-TUB-ElastomeroFlessibile - 1QjyLmcCDFaAHbssUGL8d5 0.527254824840794*1.35			0,712			0,712		
	Isolamento tubazione:SEG-TUB-ElastomeroFlessibile - 1QjyLmcCDFaAHbssUGL8d7 0.527254824841594*1.35			0,712			0,712		
	Isolamento tubazione:SEG-TUB-ElastomeroFlessibile - 1QjyLmcCDFaAHbssUGL8ez 0.0179532438297911*1.35			0,024			0,024		
	Isolamento tubazione:SEG-TUB-ElastomeroFlessibile - 1QjyLmcCDFaAHbssUGL8eu 0.0179532437980025*1.35			0,024			0,024		
	Isolamento tubazione:SEG-TUB-ElastomeroFlessibile - 1QjyLmcCDFaAHbssUGL8eh 0.664747788576278*1.35			0,897			0,897		
	Isolamento tubazione:SEG-TUB-ElastomeroFlessibile - 1QjyLmcCDFaAHbssUGL8eb 0.0161840566440775*1.35			0,022			0,022		
	Isolamento tubazione:SEG-TUB-ElastomeroFlessibile - 1QjyLmcCDFaAHbssUGL8fe 0.527254824840794*1.35			0,712			0,712		
	Isolamento tubazione:SEG-TUB-ElastomeroFlessibile - 1QjyLmcCDFaAHbssUGL8fg 0.527254824841594*1.35			0,712			0,712		
	Isolamento tubazione:SEG-TUB-ElastomeroFlessibile - 1QjyLmcCDFaAHbssUGL8fW 0.0179532438296409*1.35			0,024			0,024		
	Isolamento tubazione:SEG-TUB-ElastomeroFlessibile - 1QjyLmcCDFaAHbssUGL8fZ 0.0179532438528482*1.35			0,024			0,024		
	Isolamento tubazione:SEG-TUB-ElastomeroFlessibile - 1QjyLmcCDFaAHbssUGL8f8 0.0196079206802572*1.35			0,026			0,026		
	A RIPORTARE IMPIANTI MECCANICI								**360 412,00**
	A RIPORTARE SICUREZZA & ENTI DI STATO								**1 608 267,16**
	A RIPORTARE TERMINAL PARTENZE								***50 440 803,0***
	A RIPORTARE								50 694 259,66

COMPUTO METRICO ESTIMATIVO

L1 - TERMINAL

01 - TERMINAL PARTENZE

007 - SICUREZZA & ENTI DI STATO

MEC - IMPIANTI MECCANICI

N. ARTICOLO	INDICAZIONE DEI LAVORI E DELLE PROVVISTE	U.M.	DIMENSIONI				QUANTITA'	PREZZO	IMPORTO
			SIMILI	LUNG.	LARG.	ALT.			
	RIPORTO								50 694 259,66
	Isolamento tubazione:SEG-TUB-ElastomeroFlessibile - 1QjyLmcCDFaAHbssUGL8f4 0.0196079207035115*1.35			0,026			0,026		
	Isolamento tubazione:SEG-TUB-ElastomeroFlessibile - 1QjyLmcCDFaAHbssUGL8gf 0.461903042857759*1.35			0,624			0,624		
	Isolamento tubazione:SEG-TUB-ElastomeroFlessibile - 1QjyLmcCDFaAHbssUGL8gg 0.481552330458958*1.35			0,650			0,650		
	Isolamento tubazione:SEG-TUB-ElastomeroFlessibile - 1QjyLmcCDFaAHbssUGL8gd 0.141990166430336*1.35			0,192			0,192		
	Isolamento tubazione:SEG-TUB-ElastomeroFlessibile - 1QjyLmcCDFaAHbssUGL8gY 0.121753080040029*1.35			0,164			0,164		
	Isolamento tubazione:SEG-TUB-ElastomeroFlessibile - 1QjyLmcCDFaAHbssUGL8gT 0.0373486478213177*1.35			0,050			0,050		
	Isolamento tubazione:SEG-TUB-ElastomeroFlessibile - 1QjyLmcCDFaAHbssUGL8gU 0.0196079206802874*1.35			0,026			0,026		
	Isolamento tubazione:SEG-TUB-ElastomeroFlessibile - 1QjyLmcCDFaAHbssUGL8gV 0.0196079207035112*1.35			0,026			0,026		
	Totale	m²					18,916	51,22000	968,88
5270 AP-E.ITM.024	Coibentazione per tubazioni con elastomero espanso - 19 mm, oltre DN80								
	Isolamento tubazione:SEG-TUB-ElastomeroFlessibile - 1QjyLmcCDFaAHbssUGL981 0.591520129195376*1.35			0,799			0,799		
	Isolamento tubazione:SEG-TUB-ElastomeroFlessibile - 1QjyLmcCDFaAHbssUGL982 0.56714011356771*1.35			0,766			0,766		
	Isolamento tubazione:SEG-TUB-ElastomeroFlessibile - 1QjyLmcCDFaAHbssUGL99u 0.201131470228676*1.35			0,272			0,272		
	Isolamento tubazione:SEG-TUB-ElastomeroFlessibile - 1QjyLmcCDFaAHbssUGL99v 0.22597924651212*1.35			0,305			0,305		
	Isolamento tubazione:SEG-TUB-ElastomeroFlessibile - 1QjyLmcCDFaAHbssUGL9A2 0.0240752654339679*1.35			0,033			0,033		
	A RIPORTARE IMPIANTI MECCANICI								**361 380,88**
	A RIPORTARE SICUREZZA & ENTI DI STATO								**1 609 236,04**
	A RIPORTARE TERMINAL PARTENZE								***50 441 771,9***
	A RIPORTARE								50 695 228,54

COMPUTO METRICO ESTIMATIVO

L1 - TERMINAL

01 - TERMINAL PARTENZE

007 - SICUREZZA & ENTI DI STATO

MEC - IMPIANTI MECCANICI

N. ARTICOLO	INDICAZIONE DEI LAVORI E DELLE PROVVISTE	U.M.	DIMENSIONI				QUANTITA'	PREZZO	IMPORTO
			SIMILI	LUNG.	LARG.	ALT.			
	RIPORTO								50 695 228,54
	Isolamento tubazione:SEG-TUB-ElastomeroFlessibile - 1QjyLmcCDFaAHbssUGL9Bz 0.0240752654333726*1.35			0,033			0,033		
	Isolamento tubazione:SEG-TUB-ElastomeroFlessibile - 1QjyLmcCDFaAHbssUGL9BP 0.0240752654339622*1.35			0,033			0,033		
	Isolamento tubazione:SEG-TUB-ElastomeroFlessibile - 1QjyLmcCDFaAHbssUGL9BM 0.02407526543337*1.35			0,033			0,033		
	Isolamento tubazione:SEG-TUB-ElastomeroFlessibile - 1QjyLmcCDFaAHbssUGL9Cy 0.647381238938354*1.35			0,874			0,874		
	Isolamento tubazione:SEG-TUB-ElastomeroFlessibile - 1QjyLmcCDFaAHbssUGL9C_ 0.647381238938344*1.35			0,874			0,874		
	Isolamento tubazione:SEG-TUB-ElastomeroFlessibile - 1QjyLmcCDFaAHbssUGL9Cw 0.0317448186472872*1.35			0,043			0,043		
	Isolamento tubazione:SEG-TUB-ElastomeroFlessibile - 1QjyLmcCDFaAHbssUGL9Cx 0.0293787075205626*1.35			0,040			0,040		
	Isolamento tubazione:SEG-TUB-ElastomeroFlessibile - 1QjyLmcCDFaAHbssUGL9Cq 0.0220435974648897*1.35			0,030			0,030		
	Isolamento tubazione:SEG-TUB-ElastomeroFlessibile - 1QjyLmcCDFaAHbssUGL9Ct 0.0220435974642944*1.35			0,030			0,030		
	Isolamento tubazione:SEG-TUB-ElastomeroFlessibile - 1QjyLmcCDFaAHbssUGL9CN 0.0222069728492794*1.35			0,030			0,030		
	Isolamento tubazione:SEG-TUB-ElastomeroFlessibile - 1QjyLmcCDFaAHbssUGL9CI 0.0222069728486284*1.35			0,030			0,030		
	Isolamento tubazione:SEG-TUB-ElastomeroFlessibile - 1QjyLmcCDFaAHbssUGL9CD 0.481841751429461*1.35			0,650			0,650		
	Isolamento tubazione:SEG-TUB-ElastomeroFlessibile - 1QjyLmcCDFaAHbssUGL9CE 0.0221105066581476*1.35			0,030			0,030		
	Isolamento tubazione:SEG-TUB-ElastomeroFlessibile - 1QjyLmcCDFaAHbssUGL9C9 0.267773838324334*1.35			0,361			0,361		
	Isolamento tubazione:SEG-TUB-ElastomeroFlessibile - 1QjyLmcCDFaAHbssUGL9C5 0.267773838324343*1.35			0,361			0,361		
	A RIPORTARE IMPIANTI MECCANICI								**361 380,88**
	A RIPORTARE SICUREZZA & ENTI DI STATO								**1 609 236,04**
	A RIPORTARE TERMINAL PARTENZE								***50 441 771,9***
	A RIPORTARE								50 695 228,54

COMPUTO METRICO ESTIMATIVO

L1 - TERMINAL

01 - TERMINAL PARTENZE

007 - SICUREZZA & ENTI DI STATO

MEC - IMPIANTI MECCANICI

N. ARTICOLO	INDICAZIONE DEI LAVORI E DELLE PROVVISTE	U.M.	DIMENSIONI				QUANTITA'	PREZZO	IMPORTO
			SIMILI	LUNG.	LARG.	ALT.			
	RIPORTO								50 695 228,54
	Isolamento tubazione:SEG-TUB-ElastomeroFlessibile - 1QjyLmcCDFaAHbssUGL9Do 0.0542837114083047*1.35			0,073			0,073		
	Isolamento tubazione:SEG-TUB-ElastomeroFlessibile - 1QjyLmcCDFaAHbssUGL9Di 0.0542837114083042*1.35			0,073			0,073		
	Isolamento tubazione:SEG-TUB-ElastomeroFlessibile - 1QjyLmcCDFaAHbssUGL9De 0.0317448186472817*1.35			0,043			0,043		
	Isolamento tubazione:SEG-TUB-ElastomeroFlessibile - 1QjyLmcCDFaAHbssUGL9Df 0.0293787075205626*1.35			0,040			0,040		
	Isolamento tubazione:SEG-TUB-ElastomeroFlessibile - 1QjyLmcCDFaAHbssUGL9Db 0.832179165592604*1.35			1,123			1,123		
	Isolamento tubazione:SEG-TUB-ElastomeroFlessibile - 1QjyLmcCDFaAHbssUGL9Dc 0.0202868257783363*1.35			0,027			0,027		
	Isolamento tubazione:SEG-TUB-ElastomeroFlessibile - 1QjyLmcCDFaAHbssUGL9DX 0.611017447439427*1.35			0,825			0,825		
	Isolamento tubazione:SEG-TUB-ElastomeroFlessibile - 1QjyLmcCDFaAHbssUGL9DZ 0.611017447439437*1.35			0,825			0,825		
	Isolamento tubazione:SEG-TUB-ElastomeroFlessibile - 1QjyLmcCDFaAHbssUGL9DI 0.647381238938354*1.35			0,874			0,874		
	Isolamento tubazione:SEG-TUB-ElastomeroFlessibile - 1QjyLmcCDFaAHbssUGL9DC 0.647381238938344*1.35			0,874			0,874		
	Isolamento tubazione:SEG-TUB-ElastomeroFlessibile - 1QjyLmcCDFaAHbssUGL9D8 0.0317448186472872*1.35			0,043			0,043		
	Isolamento tubazione:SEG-TUB-ElastomeroFlessibile - 1QjyLmcCDFaAHbssUGL9D9 0.0293787075205626*1.35			0,040			0,040		
	Isolamento tubazione:SEG-TUB-ElastomeroFlessibile - 1QjyLmcCDFaAHbssUGL9DA 0.022043597464297*1.35			0,030			0,030		
	Isolamento tubazione:SEG-TUB-ElastomeroFlessibile - 1QjyLmcCDFaAHbssUGL9D5 0.0220435974648897*1.35			0,030			0,030		
	Isolamento tubazione:SEG-TUB-ElastomeroFlessibile - 1QjyLmcCDFaAHbssUGL9Ea 0.00885445323053452*1.35			0,012			0,012		
	A RIPORTARE IMPIANTI MECCANICI								**361 380,88**
	A RIPORTARE SICUREZZA & ENTI DI STATO								**1 609 236,04**
	A RIPORTARE TERMINAL PARTENZE								***50 441 771,9***
	A RIPORTARE								50 695 228,54

COMPUTO METRICO ESTIMATIVO

L1 - TERMINAL

01 - TERMINAL PARTENZE

007 - SICUREZZA & ENTI DI STATO

MEC - IMPIANTI MECCANICI

N. ARTICOLO	INDICAZIONE DEI LAVORI E DELLE PROVVISTE	U.M.	DIMENSIONI				QUANTITA'	PREZZO	IMPORTO
			SIMILI	LUNG.	LARG.	ALT.			
	RIPORTO								50 695 228,54
	Isolamento tubazione:SEG-TUB-ElastomeroFlessibile - 1QjyLmcCDFaAHbssUGL9Eb 0.0097865009389077 3*1.35			0,013			0,013		
	Isolamento tubazione:SEG-TUB-ElastomeroFlessibile - 1QjyLmcCDFaAHbssUGL9Ec 0.123309374832314*1.35			0,166			0,166		
	Isolamento tubazione:SEG-TUB-ElastomeroFlessibile - 1QjyLmcCDFaAHbssUGL9EW 0.0439793041097587*1.35			0,059			0,059		
	Isolamento tubazione:SEG-TUB-ElastomeroFlessibile - 1QjyLmcCDFaAHbssUGL9EX 0.0139807156270136*1.35			0,019			0,019		
	Isolamento tubazione:SEG-TUB-ElastomeroFlessibile - 1QjyLmcCDFaAHbssUGL9EZ 0.676424303942856*1.35			0,913			0,913		
	Isolamento tubazione:SEG-TUB-ElastomeroFlessibile - 1QjyLmcCDFaAHbssUGL9EV 0.0149127633354782*1.35			0,020			0,020		
	Isolamento tubazione:SEG-TUB-ElastomeroFlessibile - 1QjyLmcCDFaAHbssUGL9EP 0.0191267989475976*1.35			0,026			0,026		
	Isolamento tubazione:SEG-TUB-ElastomeroFlessibile - 1QjyLmcCDFaAHbssUGL9ER 0.0149145738878652*1.35			0,020			0,020		
	Isolamento tubazione:SEG-TUB-ElastomeroFlessibile - 1QjyLmcCDFaAHbssUGL9EK 1.03669474236267*1.35			1,400			1,400		
	Isolamento tubazione:SEG-TUB-ElastomeroFlessibile - 1QjyLmcCDFaAHbssUGL9E4 0.647381238938354*1.35			0,874			0,874		
	Isolamento tubazione:SEG-TUB-ElastomeroFlessibile - 1QjyLmcCDFaAHbssUGL9E6 0.647381238938344*1.35			0,874			0,874		
	Isolamento tubazione:SEG-TUB-ElastomeroFlessibile - 1QjyLmcCDFaAHbssUGL9E2 0.0317448186472872*1.35			0,043			0,043		
	Isolamento tubazione:SEG-TUB-ElastomeroFlessibile - 1QjyLmcCDFaAHbssUGL9E3 0.0293787075205626*1.35			0,040			0,040		
	Isolamento tubazione:SEG-TUB-ElastomeroFlessibile - 1QjyLmcCDFaAHbssUGL9Fy 0.0220435974643001*1.35			0,030			0,030		
	Isolamento tubazione:SEG-TUB-ElastomeroFlessibile - 1QjyLmcCDFaAHbssUGL9F$ 0.0220435974647652*1.35			0,030			0,030		
	A RIPORTARE IMPIANTI MECCANICI								**361 380,88**
	A RIPORTARE SICUREZZA & ENTI DI STATO								**1 609 236,04**
	A RIPORTARE TERMINAL PARTENZE								***50 441 771,9***
	A RIPORTARE								50 695 228,54

COMPUTO METRICO ESTIMATIVO

L1 - TERMINAL

01 - TERMINAL PARTENZE

007 - SICUREZZA & ENTI DI STATO

MEC - IMPIANTI MECCANICI

N. ARTICOLO	INDICAZIONE DEI LAVORI E DELLE PROVVISTE	U.M.	DIMENSIONI				QUANTITA'	PREZZO	IMPORTO
			SIMILI	LUNG.	LARG.	ALT.			
	RIPORTO								50 695 228,54
	Isolamento tubazione:SEG-TUB-ElastomeroFlessibile - 1QjyLmcCDFaAHbssUGL9KS 0.0122895872200882*1.35			0,017			0,017		
	Isolamento tubazione:SEG-TUB-ElastomeroFlessibile - 1QjyLmcCDFaAHbssUGL9KT 0.0158448110439431*1.35			0,021			0,021		
	Isolamento tubazione:SEG-TUB-ElastomeroFlessibile - 1QjyLmcCDFaAHbssUGL9KV 0.00972201208998711*1.35			0,013			0,013		
	Isolamento tubazione:SEG-TUB-ElastomeroFlessibile - 1QjyLmcCDFaAHbssUGL9KO 0.0158420250163604*1.35			0,021			0,021		
	Isolamento tubazione:SEG-TUB-ElastomeroFlessibile - 1QjyLmcCDFaAHbssUGL9KQ 0.00451871711059473*1.35			0,006			0,006		
	Isolamento tubazione:SEG-TUB-ElastomeroFlessibile - 1QjyLmcCDFaAHbssUGL9KR 0.00705971595599863*1.35			0,010			0,010		
	Isolamento tubazione:SEG-TUB-ElastomeroFlessibile - 1QjyLmcCDFaAHbssUGL9KK 0.0121158228930304*1.35			0,016			0,016		
	Isolamento tubazione:SEG-TUB-ElastomeroFlessibile - 1QjyLmcCDFaAHbssUGL9KM 0.012116710238625*1.35			0,016			0,016		
	Isolamento tubazione:SEG-TUB-ElastomeroFlessibile - 1QjyLmcCDFaAHbssUGL9KG 0.0568549102164987*1.35			0,077			0,077		
	Isolamento tubazione:SEG-TUB-ElastomeroFlessibile - 1QjyLmcCDFaAHbssUGL9KH 1.03200041994474*1.35			1,393			1,393		
	Isolamento tubazione:SEG-TUB-ElastomeroFlessibile - 1QjyLmcCDFaAHbssUGL9KC 0.279904148336573*1.35			0,378			0,378		
	Isolamento tubazione:SEG-TUB-ElastomeroFlessibile - 1QjyLmcCDFaAHbssUGL9KE 0.233799276850802*1.35			0,316			0,316		
	Isolamento tubazione:SEG-TUB-ElastomeroFlessibile - 1QjyLmcCDFaAHbssUGL9KF 0.00322930516426638*1.35			0,004			0,004		
	Isolamento tubazione:SEG-TUB-ElastomeroFlessibile - 1QjyLmcCDFaAHbssUGL9K8 0.671764000145579*1.35			0,907			0,907		
	Isolamento tubazione:SEG-TUB-ElastomeroFlessibile - 1QjyLmcCDFaAHbssUGL9KB 0.307021209224168*1.35			0,414			0,414		
	A RIPORTARE IMPIANTI MECCANICI								**361 380,88**
	A RIPORTARE SICUREZZA & ENTI DI STATO								**1 609 236,04**
	A RIPORTARE TERMINAL PARTENZE								***50 441 771,9***
	A RIPORTARE								50 695 228,54

COMPUTO METRICO ESTIMATIVO

L1 - TERMINAL

01 - TERMINAL PARTENZE

007 - SICUREZZA & ENTI DI STATO

MEC - IMPIANTI MECCANICI

N. ARTICOLO	INDICAZIONE DEI LAVORI E DELLE PROVVISTE	U.M.	DIMENSIONI				QUANTITA'	PREZZO	IMPORTO
			SIMILI	LUNG.	LARG.	ALT.			
	RIPORTO								50 695 228,54
	Isolamento tubazione:SEG-TUB-ElastomeroFlessibile - 1QjyLmcCDFaAHbssUGL9K4 0.229641906394426*1.35			0,310			0,310		
	Isolamento tubazione:SEG-TUB-ElastomeroFlessibile - 1QjyLmcCDFaAHbssUGL9K5 0.00233011927125543*1.35			0,003			0,003		
	Isolamento tubazione:SEG-TUB-ElastomeroFlessibile - 1QjyLmcCDFaAHbssUGL9K2 0.00233011927105357*1.35			0,003			0,003		
	Isolamento tubazione:SEG-TUB-ElastomeroFlessibile - 1QjyLmcCDFaAHbssUGL9L_ 1.03483064694582*1.35			1,397			1,397		
	Isolamento tubazione:SEG-TUB-ElastomeroFlessibile - 1QjyLmcCDFaAHbssUGL9Lw 0.0617716566235458*1.35			0,083			0,083		
	Isolamento tubazione:SEG-TUB-ElastomeroFlessibile - 1QjyLmcCDFaAHbssUGL9Lx 0.012116620209958*1.35			0,016			0,016		
	Isolamento tubazione:SEG-TUB-ElastomeroFlessibile - 1QjyLmcCDFaAHbssUGL9Ls 0.0435803685524651*1.35			0,059			0,059		
	Isolamento tubazione:SEG-TUB-ElastomeroFlessibile - 1QjyLmcCDFaAHbssUGL9Lt 0.652191063522704*1.35			0,880			0,880		
	Isolamento tubazione:SEG-TUB-ElastomeroFlessibile - 1QjyLmcCDFaAHbssUGL9Lp 0.0097682499419728*1.35			0,013			0,013		
	Isolamento tubazione:SEG-TUB-ElastomeroFlessibile - 1QjyLmcCDFaAHbssUGL9Li 0.0150289879800141*1.35			0,020			0,020		
	Isolamento tubazione:SEG-TUB-ElastomeroFlessibile - 1QjyLmcCDFaAHbssUGL9Lj 0.0200718875474117*1.35			0,027			0,027		
	Isolamento tubazione:SEG-TUB-ElastomeroFlessibile - 1QjyLmcCDFaAHbssUGL9L6 0.601068974962716*1.35			0,811			0,811		
	Isolamento tubazione:SEG-TUB-ElastomeroFlessibile - 1QjyLmcCDFaAHbssUGL9L0 0.60106897496302*1.35			0,811			0,811		
	Isolamento tubazione:SEG-TUB-ElastomeroFlessibile - 1QjyLmcCDFaAHbssUGL9Mm 0.549993739071131*1.35			0,742			0,742		
	Isolamento tubazione:SEG-TUB-ElastomeroFlessibile - 1QjyLmcCDFaAHbssUGL9Mn 0.519050958880545*1.35			0,701			0,701		
	A RIPORTARE IMPIANTI MECCANICI								**361 380,88**
	A RIPORTARE SICUREZZA & ENTI DI STATO								**1 609 236,04**
	A RIPORTARE TERMINAL PARTENZE								***50 441 771,9***
	A RIPORTARE								50 695 228,54

COMPUTO METRICO ESTIMATIVO

L1 - TERMINAL

01 - TERMINAL PARTENZE

007 - SICUREZZA & ENTI DI STATO

MEC - IMPIANTI MECCANICI

N. ARTICOLO	INDICAZIONE DEI LAVORI E DELLE PROVVISTE	U.M.	DIMENSIONI				QUANTITA'	PREZZO	IMPORTO
			SIMILI	LUNG.	LARG.	ALT.			
	RIPORTO								50 695 228,54
	Isolamento tubazione:SEG-TUB-ElastomeroFlessibile - 1QjyLmcCDFaAHbssUGL9Mo 0.601068974962718*1.35			0,811			0,811		
	Isolamento tubazione:SEG-TUB-ElastomeroFlessibile - 1QjyLmcCDFaAHbssUGL9Mi 0.601068974963021*1.35			0,811			0,811		
	Isolamento tubazione:SEG-TUB-ElastomeroFlessibile - 1QjyLmcCDFaAHbssUGL9Mk 0.0646568135307553*1.35			0,087			0,087		
	Isolamento tubazione:SEG-TUB-ElastomeroFlessibile - 1QjyLmcCDFaAHbssUGL9Ml 0.025822928894542*1.35			0,035			0,035		
	Isolamento tubazione:SEG-TUB-ElastomeroFlessibile - 1QjyLmcCDFaAHbssUGL9Me 0.0163773913905072*1.35			0,022			0,022		
	Isolamento tubazione:SEG-TUB-ElastomeroFlessibile - 1QjyLmcCDFaAHbssUGL9M4 0.0244501083880725*1.35			0,033			0,033		
	Isolamento tubazione:SEG-TUB-ElastomeroFlessibile - 1QjyLmcCDFaAHbssUGL9M6 0.0244501081302583*1.35			0,033			0,033		
	Isolamento tubazione:SEG-TUB-ElastomeroFlessibile - 1QjyLmcCDFaAHbssUGL9NK 0.00924408925944118*1.35			0,012			0,012		
	Isolamento tubazione:SEG-TUB-ElastomeroFlessibile - 1QjyLmcCDFaAHbssUGL9Uj 12.514216845438*1.35			16,894			16,894		
	Isolamento tubazione:SEG-TUB-ElastomeroFlessibile - 1QjyLmcCDFaAHbssUGL9Uk 12.4320661740095*1.35			16,783			16,783		
	Isolamento tubazione:SEG-TUB-ElastomeroFlessibile - 1QjyLmcCDFaAHbssUGL9Ug 2.89427300919917*1.35			3,907			3,907		
	Isolamento tubazione:SEG-TUB-ElastomeroFlessibile - 1QjyLmcCDFaAHbssUGL9Ua 2.92916816800149*1.35			3,954			3,954		
	Isolamento tubazione:SEG-TUB-ElastomeroFlessibile - 1QjyLmcCDFaAHbssUGL9UA 0.0250583420314688*1.35			0,034			0,034		
	Isolamento tubazione:SEG-TUB-ElastomeroFlessibile - 1QjyLmcCDFaAHbssUGL9U4 0.0250583420314818*1.35			0,034			0,034		
	Isolamento tubazione:SEG-TUB-ElastomeroFlessibile - 1QjyLmcCDFaAHbssUGL9V_ 1.46820575631907*1.35			1,982			1,982		
	A RIPORTARE IMPIANTI MECCANICI								**361 380,88**
	A RIPORTARE SICUREZZA & ENTI DI STATO								**1 609 236,04**
	A RIPORTARE TERMINAL PARTENZE								***50 441 771,9***
	A RIPORTARE								50 695 228,54

COMPUTO METRICO ESTIMATIVO

L1 - TERMINAL

01 - TERMINAL PARTENZE

007 - SICUREZZA & ENTI DI STATO

MEC - IMPIANTI MECCANICI

N. ARTICOLO	INDICAZIONE DEI LAVORI E DELLE PROVVISTE	U.M.	DIMENSIONI				QUANTITA'	PREZZO	IMPORTO
			SIMILI	LUNG.	LARG.	ALT.			
	RIPORTO								50 695 228,54
	Isolamento tubazione:SEG-TUB-ElastomeroFlessibile - 1QjyLmcCDFaAHbssUGL9Vw 1.50003080134689*1.35			2,025			2,025		
	Isolamento tubazione:SEG-TUB-ElastomeroFlessibile - 1QjyLmcCDFaAHbssUGL9Vq 2.40367887769595*1.35			3,245			3,245		
	Isolamento tubazione:SEG-TUB-ElastomeroFlessibile - 1QjyLmcCDFaAHbssUGL9Vr 2.40181693187796*1.35			3,242			3,242		
	Isolamento tubazione:SEG-TUB-ElastomeroFlessibile - 1QjyLmcCDFaAHbssUGL8eP 0.449584792181157*1.35			0,607			0,607		
	Isolamento tubazione:SEG-TUB-ElastomeroFlessibile - 1QjyLmcCDFaAHbssUGL8eR 0.0221105066581604*1.35			0,030			0,030		
	Isolamento tubazione:SEG-TUB-ElastomeroFlessibile - 1QjyLmcCDFaAHbssUGL8eK 0.267773838324859*1.35			0,361			0,361		
	Isolamento tubazione:SEG-TUB-ElastomeroFlessibile - 1QjyLmcCDFaAHbssUGL8eG 0.268596108244411*1.35			0,363			0,363		
	Isolamento tubazione:SEG-TUB-ElastomeroFlessibile - 1QjyLmcCDFaAHbssUGL8e0 0.0222069728491871*1.35			0,030			0,030		
	Isolamento tubazione:SEG-TUB-ElastomeroFlessibile - 1QjyLmcCDFaAHbssUGL8e3 0.0222069728067581*1.35			0,030			0,030		
	Totale	m²					79,936	64,76000	5 176,66
5420 AP-E.ITM.025	Coibentazione per tubazioni con elastomero espanso - 25 mm, oltre DN80								
	Isolamento tubazione:SEG-TUB-ElastomeroFlessibile - 1QjyLmcCDFaAHbssUGL9LR 3.61616283002077*1.35			4,882			4,882		
	Isolamento tubazione:SEG-TUB-ElastomeroFlessibile - 1QjyLmcCDFaAHbssUGL9LK 2.66376174052543*1.35			3,596			3,596		
	Isolamento tubazione:SEG-TUB-ElastomeroFlessibile - 1QjyLmcCDFaAHbssUGL9LM 2.67474810607171*1.35			3,611			3,611		
	Isolamento tubazione:SEG-TUB-ElastomeroFlessibile - 1QjyLmcCDFaAHbssUGL9LG 3.54109926768766*1.35			4,780			4,780		
	A RIPORTARE IMPIANTI MECCANICI								**366 557,54**
	A RIPORTARE SICUREZZA & ENTI DI STATO								**1 614 412,70**
	A RIPORTARE TERMINAL PARTENZE								***50 446 948,5***
	A RIPORTARE								50 700 405,20

COMPUTO METRICO ESTIMATIVO

L1 - TERMINAL

01 - TERMINAL PARTENZE

007 - SICUREZZA & ENTI DI STATO

MEC - IMPIANTI MECCANICI

N. ARTICOLO	INDICAZIONE DEI LAVORI E DELLE PROVVISTE	U.M.	DIMENSIONI				QUANTITA'	PREZZO	IMPORTO
			SIMILI	LUNG.	LARG.	ALT.			
	RIPORTO								50 700 405,20
	Isolamento tubazione:SEG-TUB-ElastomeroFlessibile - 1QjyLmcCDFaAHbssUGL9MZ 1.64367024654951*1.35			2,219			2,219		
	Isolamento tubazione:SEG-TUB-ElastomeroFlessibile - 1QjyLmcCDFaAHbssUGL9MV 13.6529262761017*1.35			18,431			18,431		
	Isolamento tubazione:SEG-TUB-ElastomeroFlessibile - 1QjyLmcCDFaAHbssUGL9MP 13.626016721204*1.35			18,395			18,395		
	Isolamento tubazione:SEG-TUB-ElastomeroFlessibile - 1QjyLmcCDFaAHbssUGL9MR 1.55182290212702*1.35			2,095			2,095		
	Isolamento tubazione:SEG-TUB-ElastomeroFlessibile - 1QjyLmcCDFaAHbssUGL9ML 2.13422527906632*1.35			2,881			2,881		
	Isolamento tubazione:SEG-TUB-ElastomeroFlessibile - 1QjyLmcCDFaAHbssUGL9MM 2.05500164685732*1.35			2,774			2,774		
	Isolamento tubazione:SEG-TUB-ElastomeroFlessibile - 1QjyLmcCDFaAHbssUGL9Nr 1.00807721202376*1.35			1,361			1,361		
	Isolamento tubazione:SEG-TUB-ElastomeroFlessibile - 1QjyLmcCDFaAHbssUGL9Ns 0.978047501792283*1.35			1,320			1,320		
	Totale	m²					66,345	78,57000	5 212,73
5840 CAL25_06.I10.054.009	DN 150 isolato termicamente compreso le fascette per il fissaggio								
	Condotto flessibile circolare:Flessibile - Circolare - Diam. 200 mm - 2Kx7H0_DrCoQupVQw5SYGm 0.449881711436048*1.3			0,585			0,585		
	Condotto flessibile circolare:Flessibile - Circolare - Diam. 200 mm - 1oZI$AVhT4Z9WYibUF77oz 0.695864133007602*1.3			0,905			0,905		
	Condotto flessibile circolare:Flessibile - Circolare - Diam. 200 mm - 1oZI$AVhT4Z9WYibUF77pV 0.695864133007553*1.3			0,905			0,905		
	Condotto flessibile circolare:Flessibile - Circolare - Diam. 200 mm - 31bq$gFen5GAEvN4HNihAo 0.69586413300754*1.3			0,905			0,905		
	Condotto flessibile circolare:Flessibile - Circolare - Diam. 200 mm - 31bq$gFen5GAEvN4HNihBT 0.695864133007545*1.3			0,905			0,905		
	A RIPORTARE IMPIANTI MECCANICI								**371 770,27**
	A RIPORTARE SICUREZZA & ENTI DI STATO								**1 619 625,43**
	A RIPORTARE TERMINAL PARTENZE								***50 452 161,3***
	A RIPORTARE								50 705 617,93

COMPUTO METRICO ESTIMATIVO

L1 - TERMINAL

01 - TERMINAL PARTENZE

007 - SICUREZZA & ENTI DI STATO

MEC - IMPIANTI MECCANICI

N. ARTICOLO	INDICAZIONE DEI LAVORI E DELLE PROVVISTE	U.M.	DIMENSIONI				QUANTITA'	PREZZO	IMPORTO
			SIMILI	LUNG.	LARG.	ALT.			
	RIPORTO								50 705 617,93
	Totale	m					4,205	18,25509	76,76
5860 CAL25_06.I10.054.011	DN 250 isolato termicamente compreso le fascette per il fissaggio								
	Condotto flessibile circolare:Flessibile - Circolare - Diam. 200 mm - 0OlhQkAXnBRPRbDU6mG1no 0.689515871894289*1.3			0,896			0,896		
	Condotto flessibile circolare:Flessibile - Circolare - Diam. 200 mm - 0OlhQkAXnBRPRbDU6mG0IN 0.669333132770549*1.3			0,870			0,870		
	Condotto flessibile circolare:Flessibile - Circolare - Diam. 200 mm - 0OlhQkAXnBRPRbDU6mG0Jt 1.54516341683463*1.3			2,009			2,009		
	Condotto flessibile circolare:Flessibile - Circolare - Diam. 200 mm - 1oZI$AVhT4Z9WYibUF77jl 0.67812667661628*1.3			0,882			0,882		
	Condotto flessibile circolare:Flessibile - Circolare - Diam. 200 mm - 2WR4xYI85BsB5MIcfs7bVy 1.9321776098225*1.3			2,512			2,512		
	Condotto flessibile circolare:Flessibile - Circolare - Diam. 200 mm - 1P6Vs0iVfFTuDDviayFuSA 0.774942283664417*1.3			1,007			1,007		
	Condotto flessibile circolare:Flessibile - Circolare - Diam. 200 mm - 3tG4r_9Mr0GAiFVEWpOvCk 0.778132968543774*1.3			1,012			1,012		
	Condotto flessibile circolare:Flessibile - Circolare - Diam. 200 mm - 3tG4r_9Mr0GAiFVEWpO6Qo 0.944405638780318*1.3			1,228			1,228		
	Totale	m					10,416	28,73422	299,30
5880 CAL25_06.I10.054.012	DN 300 isolato termicamente compreso le fascette per il fissaggio								
	Condotto flessibile circolare:Flessibile - Circolare - Diam. 200 mm - 10UnOXRurEnvTifITm7prv 0.525943431833688*1.3			0,684			0,684		
	Condotto flessibile circolare:Flessibile - Circolare - Diam. 200 mm - 10UnOXRurEnvTifITm7pW7 0.525944253645307*1.3			0,684			0,684		
	Condotto flessibile circolare:Flessibile - Circolare - Diam. 200 mm - 10UnOXRurEnvTifITm7pWB 0.52595372946787*1.3			0,684			0,684		
	A RIPORTARE IMPIANTI MECCANICI								**372 146,33**
	A RIPORTARE SICUREZZA & ENTI DI STATO								**1 620 001,49**
	A RIPORTARE TERMINAL PARTENZE								***50 452 537,3***
	A RIPORTARE								50 705 993,99

COMPUTO METRICO ESTIMATIVO

L1 - TERMINAL

01 - TERMINAL PARTENZE

007 - SICUREZZA & ENTI DI STATO

MEC - IMPIANTI MECCANICI

N. ARTICOLO	INDICAZIONE DEI LAVORI E DELLE PROVVISTE	U.M.	DIMENSIONI				QUANTITA'	PREZZO	IMPORTO
			SIMILI	LUNG.	LARG.	ALT.			
	RIPORTO								50 705 993,99
	Condotto flessibile circolare:Flessibile - Circolare - Diam. 200 mm - 10UnOXRurEnvTifITm7pW$ 0.525943892166613*1.3			0,684			0,684		
	Condotto flessibile circolare:Flessibile - Circolare - Diam. 200 mm - 10UnOXRurEnvTifITm7pWZ 0.632032726866749*1.3			0,822			0,822		
	Condotto flessibile circolare:Flessibile - Circolare - Diam. 200 mm - 10UnOXRurEnvTifITm7pZN 1.35134592861927*1.3			1,757			1,757		
	Condotto flessibile circolare:Flessibile - Circolare - Diam. 200 mm - 10UnOXRurEnvTifITm7pgw 0.606322255132569*1.3			0,788			0,788		
	Condotto flessibile circolare:Flessibile - Circolare - Diam. 200 mm - 10UnOXRurEnvTifITm7pgd 0.606322965699176*1.3			0,788			0,788		
	Condotto flessibile circolare:Flessibile - Circolare - Diam. 200 mm - 10UnOXRurEnvTifITm7pgY 0.606331155523234*1.3			0,788			0,788		
	Condotto flessibile circolare:Flessibile - Circolare - Diam. 200 mm - 10UnOXRurEnvTifITm7pgj 0.60632265319182*1.3			0,788			0,788		
	Condotto flessibile circolare:Flessibile - Circolare - Diam. 200 mm - 10UnOXRurEnvTifITm7pge 0.606323009256513*1.3			0,788			0,788		
	Condotto flessibile circolare:Flessibile - Circolare - Diam. 200 mm - 10UnOXRurEnvTifITm7pgh 0.606365137411103*1.3			0,788			0,788		
	Condotto flessibile circolare:Flessibile - Circolare - Diam. 200 mm - 10UnOXRurEnvTifITm7pLB 0.606322255132636*1.3			0,788			0,788		
	Condotto flessibile circolare:Flessibile - Circolare - Diam. 200 mm - 10UnOXRurEnvTifITm7pLm 0.606322965699215*1.3			0,788			0,788		
	Condotto flessibile circolare:Flessibile - Circolare - Diam. 200 mm - 10UnOXRurEnvTifITm7pLp 0.606331155523238*1.3			0,788			0,788		
	Condotto flessibile circolare:Flessibile - Circolare - Diam. 200 mm - 10UnOXRurEnvTifITm7pL_ 0.606322653191796*1.3			0,788			0,788		
	Condotto flessibile circolare:Flessibile - Circolare - Diam. 200 mm - 10UnOXRurEnvTifITm7pLv 0.606323009256494*1.3			0,788			0,788		
	Condotto flessibile circolare:Flessibile - Circolare - Diam. 200 mm - 10UnOXRurEnvTifITm7pLa 0.606365137411173*1.3			0,788			0,788		
	A RIPORTARE IMPIANTI MECCANICI								**372 146,33**
	A RIPORTARE SICUREZZA & ENTI DI STATO								**1 620 001,49**
	A RIPORTARE TERMINAL PARTENZE								***50 452 537,3***
	A RIPORTARE								50 705 993,99

COMPUTO METRICO ESTIMATIVO

L1 - TERMINAL

01 - TERMINAL PARTENZE

007 - SICUREZZA & ENTI DI STATO

MEC - IMPIANTI MECCANICI

N. ARTICOLO	INDICAZIONE DEI LAVORI E DELLE PROVVISTE	U.M.	DIMENSIONI				QUANTITA'	PREZZO	IMPORTO
			SIMILI	LUNG.	LARG.	ALT.			
	RIPORTO								50 705 993,99
	Condotto flessibile circolare:Flessibile - Circolare - Diam. 200 mm - 10UnOXRurEnvTifITm7p20 1.12784986300902*1.3			1,466			1,466		
	Condotto flessibile circolare:Flessibile - Circolare - Diam. 200 mm - 10UnOXRurEnvTifITm7p23 1.12785510737073*1.3			1,466			1,466		
	Condotto flessibile circolare:Flessibile - Circolare - Diam. 200 mm - 10UnOXRurEnvTifITm7p2E 1.17481988333236*1.3			1,527			1,527		
	Condotto flessibile circolare:Flessibile - Circolare - Diam. 200 mm - 10UnOXRurEnvTifITm7p29 1.29569731495008*1.3			1,684			1,684		
	Condotto flessibile circolare:Flessibile - Circolare - Diam. 200 mm - 10UnOXRurEnvTifITm7pAO 0.563818735929702*1.3			0,733			0,733		
	Condotto flessibile circolare:Flessibile - Circolare - Diam. 200 mm - 10UnOXRurEnvTifITm7pAc 1.10270347868887*1.3			1,434			1,434		
	Condotto flessibile circolare:Flessibile - Circolare - Diam. 200 mm - 2dAUHRWc98iQ6qstUKSXtC 1.14062579166935*1.3			1,483			1,483		
	Condotto flessibile circolare:Flessibile - Circolare - Diam. 200 mm - 2dAUHRWc98iQ6qstUKSXsJ 0.714961746420706*1.3			0,929			0,929		
	Condotto flessibile circolare:Flessibile - Circolare - Diam. 200 mm - 2dAUHRWc98iQ6qstUKSXrK 0.714961746420806*1.3			0,929			0,929		
	Condotto flessibile circolare:Flessibile - Circolare - Diam. 200 mm - 2dAUHRWc98iQ6qstUKSYB6 1.0048230154516*1.3			1,306			1,306		
	Condotto flessibile circolare:Flessibile - Circolare - Diam. 200 mm - 2dAUHRWc98iQ6qstUKSYAf 1.33751706176958*1.3			1,739			1,739		
	Condotto flessibile circolare:Flessibile - Circolare - Diam. 200 mm - 2dAUHRWc98iQ6qstUKSY95 1.0048230154516*1.3			1,306			1,306		
	Condotto flessibile circolare:Flessibile - Circolare - Diam. 200 mm - 2dAUHRWc98iQ6qstUKSY8r 0.632353729404512*1.3			0,822			0,822		
	Totale	m					31,595	31,57288	997,55
6100 CAL25_06.I12.026.002	Rubinetto a maschio in bronzo filettato di diametro1/2"								
	A RIPORTARE IMPIANTI MECCANICI								**373 143,88**
	A RIPORTARE SICUREZZA & ENTI DI STATO								**1 620 999,04**
	A RIPORTARE TERMINAL PARTENZE								***50 453 534,9***
	A RIPORTARE								50 706 991,54

COMPUTO METRICO ESTIMATIVO

L1 - TERMINAL

01 - TERMINAL PARTENZE

007 - SICUREZZA & ENTI DI STATO

MEC - IMPIANTI MECCANICI

N. ARTICOLO	INDICAZIONE DEI LAVORI E DELLE PROVVISTE	U.M.	DIMENSIONI				QUANTITA'	PREZZO	IMPORTO
			SIMILI	LUNG.	LARG.	ALT.			
	RIPORTO								50 706 991,54
	PDI_Valvola_sfera:CFL-VLV-ValvolaSfera - DN15 - 29DFbGPfH9WvKSLSTaeL4J 1		1,000				1,000		
	PDI_Valvola_sfera:CFL-VLV-ValvolaSfera - DN15 - 29DFbGPfH9WvKSLSTaeL4W 1		1,000				1,000		
	PDI_Valvola_sfera:CFL-VLV-ValvolaSfera - DN15 - 245TAfFMLBsxZ1hn$QKknJ 1		1,000				1,000		
	PDI_Valvola_sfera:CFL-VLV-ValvolaSfera - DN15 - 245TAfFMLBsxZ1hn$QKksW 1		1,000				1,000		
	PDI_Valvola_sfera:CFL-VLV-ValvolaSfera - DN15 - 245TAfFMLBsxZ1hn$QKktH 1		1,000				1,000		
	PDI_Valvola_sfera:CFL-VLV-ValvolaSfera - DN15 - 245TAfFMLBsxZ1hn$QKkqW 1		1,000				1,000		
	PDI_Valvola_sfera:CFL-VLV-ValvolaSfera - DN15 - 2YbJOttETAG98eiq3Iiki_ 1		1,000				1,000		
	PDI_Valvola_sfera:CFL-VLV-ValvolaSfera - DN15 - 2YbJOttETAG98eiq3Iikiv 1		1,000				1,000		
	PDI_Valvola_sfera:CFL-VLV-ValvolaSfera - DN15 - 2YbJOttETAG98eiq3Iikiq 1		1,000				1,000		
	PDI_Valvola_sfera:CFL-VLV-ValvolaSfera - DN15 - 2YbJOttETAG98eiq3Iikit 1		1,000				1,000		
	Totale	cad					10,000	15,16716	151,67
6120 CAL25_06.I12.026.003	Rubinetto a maschio in bronzo filettato di diametro 3/4"								
	PDI_Valvola_sfera:CFL-VLV-ValvolaSfera - DN20 - 2l9YAKCV5AbxNWDOXDl$4Z 1		1,000				1,000		
	PDI_Valvola_sfera:CFL-VLV-ValvolaSfera - DN20 - 2l9YAKCV5AbxNWDOXDl$4o 1		1,000				1,000		
	PDI_Valvola_sfera:CFL-VLV-ValvolaSfera - DN20 - 2l9YAKCV5AbxNWDOXDl$43 1		1,000				1,000		
	PDI_Valvola_sfera:CFL-VLV-ValvolaSfera - DN20 - 2l9YAKCV5AbxNWDOXDl$4G 1		1,000				1,000		
	PDI_Valvola_sfera:CFL-VLV-ValvolaSfera - DN20 - 1P6Vs0iVfFTuDDviayFuL5 1		1,000				1,000		
	PDI_Valvola_sfera:CFL-VLV-ValvolaSfera - DN20 - 1P6Vs0iVfFTuDDviayFuIs 1		1,000				1,000		
	PDI_Valvola_sfera:CFL-VLV-ValvolaSfera - DN20 - 1P6Vs0iVfFTuDDviayFuId 1		1,000				1,000		
	PDI_Valvola_sfera:CFL-VLV-ValvolaSfera - DN20 - 1P6Vs0iVfFTuDDviayFuIe 1		1,000				1,000		
	PDI_Valvola_sfera:CFL-VLV-ValvolaSfera - DN20 - 27rK20YzfE$fl99uvXp0O2 1		1,000				1,000		
	PDI_Valvola_sfera:CFL-VLV-ValvolaSfera - DN20 - 27rK20YzfE$fl99uvXp0O1 1		1,000				1,000		
	PDI_Valvola_sfera:CFL-VLV-ValvolaSfera - DN20 - 27rK20YzfE$fl99uvXp0OC 1		1,000				1,000		
	PDI_Valvola_sfera:CFL-VLV-ValvolaSfera - DN20 - 27rK20YzfE$fl99uvXp0OB 1		1,000				1,000		
	PDI_Valvola_sfera:CFL-VLV-ValvolaSfera - DN20 - 21FL7yOwLFGBzsqdj$RyGt 1		1,000				1,000		
	A RIPORTARE IMPIANTI MECCANICI								**373 295,55**
	A RIPORTARE SICUREZZA & ENTI DI STATO								**1 621 150,71**
	A RIPORTARE TERMINAL PARTENZE								***50 453 686,6***
	A RIPORTARE								50 707 143,21

COMPUTO METRICO ESTIMATIVO

L1 - TERMINAL

01 - TERMINAL PARTENZE

007 - SICUREZZA & ENTI DI STATO

MEC - IMPIANTI MECCANICI

N. ARTICOLO	INDICAZIONE DEI LAVORI E DELLE PROVVISTE	U.M.	DIMENSIONI				QUANTITA'	PREZZO	IMPORTO
			SIMILI	LUNG.	LARG.	ALT.			
	RIPORTO								50 707 143,21
	PDI_Valvola_sfera:CFL-VLV-ValvolaSfera - DN20 - 21FL7yOwLFGBzsqdj$RyGo 1		1,000				1,000		
	PDI_Valvola_sfera:CFL-VLV-ValvolaSfera - DN20 - 21FL7yOwLFGBzsqdj$RyGz 1		1,000				1,000		
	PDI_Valvola_sfera:CFL-VLV-ValvolaSfera - DN20 - 21FL7yOwLFGBzsqdj$RyGu 1		1,000				1,000		
	PDI_Valvola_sfera:CFL-VLV-ValvolaSfera - DN20 - 21FL7yOwLFGBzsqdj$R$YQ 1		1,000				1,000		
	PDI_Valvola_sfera:CFL-VLV-ValvolaSfera - DN20 - 21FL7yOwLFGBzsqdj$R$Y5 1		1,000				1,000		
	PDI_Valvola_sfera:CFL-VLV-ValvolaSfera - DN20 - 21FL7yOwLFGBzsqdj$R$Y0 1		1,000				1,000		
	PDI_Valvola_sfera:CFL-VLV-ValvolaSfera - DN20 - 21FL7yOwLFGBzsqdj$R$Y3 1		1,000				1,000		
	PDI_Valvola_sfera:CFL-VLV-ValvolaSfera - DN20 - 3nI87$7$rBpvrYqikcP4Ye 1		1,000				1,000		
	PDI_Valvola_sfera:CFL-VLV-ValvolaSfera - DN20 - 3nI87$7$rBpvrYqikcP4YL 1		1,000				1,000		
	PDI_Valvola_sfera:CFL-VLV-ValvolaSfera - DN20 - 3nI87$7$rBpvrYqikcP4YM 1		1,000				1,000		
	PDI_Valvola_sfera:CFL-VLV-ValvolaSfera - DN20 - 3nI87$7$rBpvrYqikcP4YJ 1		1,000				1,000		
	PDI_Valvola_sfera:CFL-VLV-ValvolaSfera - DN20 - 3nLUmQ_A95GgQHVwAwLSGW 1		1,000				1,000		
	PDI_Valvola_sfera:CFL-VLV-ValvolaSfera - DN20 - 3nLUmQ_A95GgQHVwAwLSGZ 1		1,000				1,000		
	PDI_Valvola_sfera:CFL-VLV-ValvolaSfera - DN20 - 3nLUmQ_A95GgQHVwAwLSGc 1		1,000				1,000		
	PDI_Valvola_sfera:CFL-VLV-ValvolaSfera - DN20 - 3nLUmQ_A95GgQHVwAwLSNP 1		1,000				1,000		
	PDI_Valvola_sfera:CFL-VLV-ValvolaSfera - DN20 - 2YbJOttETAG98eiq3Iikhi 1		1,000				1,000		
	PDI_Valvola_sfera:CFL-VLV-ValvolaSfera - DN20 - 2YbJOttETAG98eiq3Iikhl 1		1,000				1,000		
	PDI_Valvola_sfera:CFL-VLV-ValvolaSfera - DN20 - 2YbJOttETAG98eiq3Iikhg 1		1,000				1,000		
	PDI_Valvola_sfera:CFL-VLV-ValvolaSfera - DN20 - 2YbJOttETAG98eiq3Iikhb 1		1,000				1,000		
	Totale	cad					32,000	21,72952	695,34
75760 NP25.22CL.PR.C.000620.010.a	BOCCHETTA DI MANDATA IN ACCIAIO CON SERRANDA DI CONTRASTO Da mm 200X100								
	CFL-AIR-GrigliaMandataAria:Standard - 0OlhQkAXnBRPRbDU6mG0A5 1		1,000				1,000		
	CFL-AIR-GrigliaMandataAria:Standard - 0OlhQkAXnBRPRbDU6mG0E$ 1		1,000				1,000		
	CFL-AIR-GrigliaMandataAria:Standard - 0OlhQkAXnBRPRbDU6mG0FC 1		1,000				1,000		
	CFL-AIR-GrigliaMandataAria:Standard - 0OlhQkAXnBRPRbDU6mG0CI 1		1,000				1,000		
	A RIPORTARE IMPIANTI MECCANICI								**373 990,89**
	A RIPORTARE SICUREZZA & ENTI DI STATO								**1 621 846,05**
	A RIPORTARE TERMINAL PARTENZE								***50 454 381,9***
	A RIPORTARE								50 707 838,55

COMPUTO METRICO ESTIMATIVO

L1 - TERMINAL

01 - TERMINAL PARTENZE

007 - SICUREZZA & ENTI DI STATO

MEC - IMPIANTI MECCANICI

N. ARTICOLO	INDICAZIONE DEI LAVORI E DELLE PROVVISTE	U.M.	DIMENSIONI				QUANTITA'	PREZZO	IMPORTO
			SIMILI	LUNG.	LARG.	ALT.			
	RIPORTO								50 707 838,55
	CFL-AIR-GrigliaMandataAria:Standard - 0OlhQkAXnBRPRbDU6mG0C9 1		1,000				1,000		
	CFL-AIR-GrigliaMandataAria:Standard - 1oZI$AVhT4Z9WYibUF77t5 1		1,000				1,000		
	CFL-AIR-GrigliaMandataAria:Standard - 0OA5ku3XD8beqP_750gQPl 1		1,000				1,000		
	Totale	cad					7,000	43,93000	307,51
75780 NP.DEI.035161c	Aspiratore centrifugo per uso domestico installato a parete portata 250 mc/h, prevalenza 5,4 mm H2O, potenza 95 W, livello di rumorosità 54 dB (A)								
	ACE-EQU-EstrattoreAriaCanale:ACE-EQU-EstrattoreAriaCanale_150mm - 2Kx7H0_DrCoQupVQw5SYPF 1		1,000				1,000		
	Totale	cad					1,000	365,92607	365,93
75890 CAL25_06.I01.045.001	Tubo in acciaio nero trafilato senza saldature per distribuzioni orizzontali e verticali diametro 1/2'								
	Tubazione:AcciaioNeroSaldato - AC-A 2 - 29DFbGPfH9WvKSLSTaeLDQ (0.0475000000005248*1.3) * (1.08)			0,062		1,080	0,067		
	Tubazione:AcciaioNeroSaldato - AC-R 2 - 29DFbGPfH9WvKSLSTaeLEL (0.0525000000000216*1.3) * (1.08)			0,068		1,080	0,073		
	Tubazione:AcciaioNeroSaldato - AC-A 2 - 29DFbGPfH9WvKSLSTaeLF8 (0.661497119257588*1.3) * (1.08)			0,860		1,080	0,929		
	Tubazione:AcciaioNeroSaldato - AC-A 2 - 29DFbGPfH9WvKSLSTaeLFI (0.235928395672435*1.3) * (1.08)			0,307		1,080	0,332		
	Tubazione:AcciaioNeroSaldato - AC-A 2 - 29DFbGPfH9WvKSLSTaeLFq (0.0750000000000447*1.3) * (1.08)			0,098		1,080	0,106		
	Tubazione:AcciaioNeroSaldato - AC-A 2 - 29DFbGPfH9WvKSLSTaeL0N (3.62870000000001*1.3) * (1.08)			4,717		1,080	5,094		
	Tubazione:AcciaioNeroSaldato - AC-R 2 - 29DFbGPfH9WvKSLSTaeL24 (0.0800000000000315*1.3) * (1.08)			0,104		1,080	0,112		
	Tubazione:AcciaioNeroSaldato - AC-R 2 - 29DFbGPfH9WvKSLSTaeL3L (0.10260632998635*1.3) * (1.08)			0,133		1,080	0,144		
	Tubazione:AcciaioNeroSaldato - AC-R 2 - 29DFbGPfH9WvKSLSTaeL3V			0,104		1,080	0,112		
	A RIPORTARE IMPIANTI MECCANICI								**374 664,33**
	A RIPORTARE SICUREZZA & ENTI DI STATO								**1 622 519,49**
	A RIPORTARE TERMINAL PARTENZE								***50 455 055,3***
	A RIPORTARE								50 708 511,99

COMPUTO METRICO ESTIMATIVO

L1 - TERMINAL

01 - TERMINAL PARTENZE

007 - SICUREZZA & ENTI DI STATO

MEC - IMPIANTI MECCANICI

N. ARTICOLO	INDICAZIONE DEI LAVORI E DELLE PROVVISTE	U.M.	DIMENSIONI				QUANTITA'	PREZZO	IMPORTO
			SIMILI	LUNG.	LARG.	ALT.			
	RIPORTO								50 708 511,99
	(0.0800097127667204*1.3) * (1.08)								
	Tubazione:AcciaioNeroSaldato - AC-R 2 - 29DFbGPfH9WvKSLSTaeL3c (5.56138238925437*1.3) * (1.08)			7,230		1,080	7,808		
	Tubazione:AcciaioNeroSaldato - AC-R 2 - 245TAfFMLBsxZ1hn$QKjE9 (0.305000000000057*1.3) * (1.08)			0,397		1,080	0,429		
	Tubazione:AcciaioNeroSaldato - AC-R 2 - 245TAfFMLBsxZ1hn$QKjE0 (5.5361995452042*1.3) * (1.08)			7,197		1,080	7,773		
	Tubazione:AcciaioNeroSaldato - AC-R 52 - 245TAfFMLBsxZ1hn$QKjEQ (1.50155483348027*1.3) * (1.08)			1,952		1,080	2,108		
	Tubazione:AcciaioNeroSaldato - AC-R 52 - 245TAfFMLBsxZ1hn$QKjEK (1.25422376304826*1.3) * (1.08)			1,630		1,080	1,760		
	Tubazione:AcciaioNeroSaldato - AC-A 2 - 245TAfFMLBsxZ1hn$QKjF$ (0.0173237117313328*1.3) * (1.08)			0,023		1,080	0,025		
	Tubazione:AcciaioNeroSaldato - AC-A 2 - 245TAfFMLBsxZ1hn$QKjFs (3.60369964993777*1.3) * (1.08)			4,685		1,080	5,060		
	Tubazione:AcciaioNeroSaldato - AC-A 2 - 245TAfFMLBsxZ1hn$QKjF3 (1.64702518141019*1.3) * (1.08)			2,141		1,080	2,312		
	Tubazione:AcciaioNeroSaldato - AC-A 2 - 245TAfFMLBsxZ1hn$QKjFT (1.23192141511795*1.3) * (1.08)			1,601		1,080	1,729		
	Tubazione:AcciaioNeroSaldato - AC-R 52 - 245TAfFMLBsxZ1hn$QKjCR (0.0125000000004715*1.3) * (1.08)			0,016		1,080	0,017		
	Tubazione:AcciaioNeroSaldato - AC-A 2 - 245TAfFMLBsxZ1hn$QKjD7 (0.0124999999993886*1.3) * (1.08)			0,016		1,080	0,017		
	Tubazione:AcciaioNeroSaldato - AC-R 2 - 245TAfFMLBsxZ1hn$QKkpa (5.55138238925479*1.3) * (1.08)			7,217		1,080	7,794		
	Tubazione:AcciaioNeroSaldato - AC-A 2 - 245TAfFMLBsxZ1hn$QKkpU (0.331376044715267*1.3) * (1.08)			0,431		1,080	0,465		
	Tubazione:AcciaioNeroSaldato - AC-A 2 - 245TAfFMLBsxZ1hn$QKkmf (0.0649999999993923*1.3) * (1.08)			0,084		1,080	0,091		
	Tubazione:AcciaioNeroSaldato - AC-A 2 - 245TAfFMLBsxZ1hn$QKkmX			0,304		1,080	0,328		
	A RIPORTARE IMPIANTI MECCANICI								**374 664,33**
	A RIPORTARE SICUREZZA & ENTI DI STATO								**1 622 519,49**
	A RIPORTARE TERMINAL PARTENZE								***50 455 055,3***
	A RIPORTARE								50 708 511,99

COMPUTO METRICO ESTIMATIVO

L1 - TERMINAL

01 - TERMINAL PARTENZE

007 - SICUREZZA & ENTI DI STATO

MEC - IMPIANTI MECCANICI

N. ARTICOLO	INDICAZIONE DEI LAVORI E DELLE PROVVISTE	U.M.	DIMENSIONI				QUANTITA'	PREZZO	IMPORTO
			SIMILI	LUNG.	LARG.	ALT.			
	RIPORTO								50 708 511,99
	(0.233788293005643*1.3) * (1.08)								
	Tubazione:AcciaioNeroSaldato - AC-A 2 - 245TAfFMLBsxZ1hn$QKkmu (3.49869999999996*1.3) * (1.08)			4,548		1,080	4,912		
	Tubazione:AcciaioNeroSaldato - AC-R 2 - 245TAfFMLBsxZ1hn$QKkm3 (0.0524020919381857*1.3) * (1.08)			0,068		1,080	0,073		
	Tubazione:AcciaioNeroSaldato - AC-R 42 - 245TAfFMLBsxZ1hn$QKknL (0.0806234908550603*1.3) * (1.08)			0,105		1,080	0,113		
	Tubazione:AcciaioNeroSaldato - AC-A 2 - 245TAfFMLBsxZ1hn$QKksY (0.107676288268681*1.3) * (1.08)			0,140		1,080	0,151		
	Totale	kg					49,934	4,55439	227,42
75930 CAL25_06.I01.045.002	Tubo in acciaio nero trafilato senza saldature per distribuzioni orizzontali e verticali diametro 3/4'								
	Tubazione:AcciaioNeroSaldato - AC-R 52 - 216VnPd5rDSBdZXN3vgmzh (2.70710444542337*1.3) * (1.39)			3,519		1,390	4,891		
	Tubazione:AcciaioNeroSaldato - AC-A 2 - 216VnPd5rDSBdZXN3vgmzt (2.55480209749272*1.3) * (1.39)			3,321		1,390	4,616		
	Tubazione:AcciaioNeroSaldato - AR-R 35 - 216VnPd5rDSBdZXN3vgmzz (2.86250795664855*1.3) * (1.39)			3,721		1,390	5,172		
	Tubazione:AcciaioNeroSaldato - AR-A 2 - 216VnPd5rDSBdZXN3vgmz$ (3.01156712878599*1.3) * (1.39)			3,915		1,390	5,442		
	Tubazione:AcciaioNeroSaldato - AR-A 2 - 216VnPd5rDSBdZXN3vgm3k (2.9584999999993*1.3) * (1.39)			3,846		1,390	5,346		
	Tubazione:AcciaioNeroSaldato - AR-R 35 - 216VnPd5rDSBdZXN3vgm2R (2.95850000000079*1.3) * (1.39)			3,846		1,390	5,346		
	Tubazione:AcciaioNeroSaldato - AC-A 2 - 216VnPd5rDSBdZXN3vgm53 (2.95850003106526*1.3) * (1.39)			3,846		1,390	5,346		
	Tubazione:AcciaioNeroSaldato - AC-R 52 - 216VnPd5rDSBdZXN3vgm5r (2.95850003106676*1.3) * (1.39)			3,846		1,390	5,346		
	Tubazione:AcciaioNeroSaldato - AR-A 2 - 216VnPd5rDSBdZXN3vgm4d			3,846		1,390	5,346		
	A RIPORTARE IMPIANTI MECCANICI								**374 891,75**
	A RIPORTARE SICUREZZA & ENTI DI STATO								**1 622 746,91**
	A RIPORTARE TERMINAL PARTENZE								***50 455 282,8***
	A RIPORTARE								50 708 739,41

COMPUTO METRICO ESTIMATIVO

L1 - TERMINAL

01 - TERMINAL PARTENZE

007 - SICUREZZA & ENTI DI STATO

MEC - IMPIANTI MECCANICI

N. ARTICOLO	INDICAZIONE DEI LAVORI E DELLE PROVVISTE	U.M.	DIMENSIONI				QUANTITA'	PREZZO	IMPORTO
			SIMILI	LUNG.	LARG.	ALT.			
	RIPORTO								50 708 739,41
	(2.95849999999931*1.3) * (1.39)								
	Tubazione:AcciaioNeroSaldato - AR-R 35 - 216VnPd5rDSBdZXN3vgm7E (2.95850000000081*1.3) * (1.39)			3,846		1,390	5,346		
	Tubazione:AcciaioNeroSaldato - AC-A 2 - 216VnPd5rDSBdZXN3vgm7r (2.95850003106526*1.3) * (1.39)			3,846		1,390	5,346		
	Tubazione:AcciaioNeroSaldato - AC-R 52 - 216VnPd5rDSBdZXN3vgm6P (2.95850003106675*1.3) * (1.39)			3,846		1,390	5,346		
	Tubazione:AcciaioNeroSaldato - AC-R 52 - 2TCAbFVErAP9N9aSkwNwev (0.045500000000704*1.3) * (1.39)			0,059		1,390	0,082		
	Tubazione:AcciaioNeroSaldato - AR-A 2 - 2l9YAKCV5AbxNWDOXDl$4b (0.324712682029583*1.3) * (1.39)			0,422		1,390	0,587		
	Tubazione:AcciaioNeroSaldato - AR-R 2 - 2l9YAKCV5AbxNWDOXDl$4q (0.127102111602804*1.3) * (1.39)			0,165		1,390	0,229		
	Tubazione:AcciaioNeroSaldato - AC-A 2 - 2l9YAKCV5AbxNWDOXDl$45 (0.318244981536745*1.3) * (1.39)			0,414		1,390	0,575		
	Tubazione:AcciaioNeroSaldato - AC-R 2 - 2l9YAKCV5AbxNWDOXDl$4I (0.127102111602811*1.3) * (1.39)			0,165		1,390	0,229		
	Tubazione:AcciaioNeroSaldato - AR-R 2 - 2l9YAKCV5AbxNWDOXDly8G (0.0806105704267866*1.3) * (1.39)			0,105		1,390	0,146		
	Tubazione:AcciaioNeroSaldato - AC-R 2 - 2l9YAKCV5AbxNWDOXDlyFY (0.080610570426778*1.3) * (1.39)			0,105		1,390	0,146		
	Tubazione:AcciaioNeroSaldato - AR-A 2 - 27rK20YzfE$fl99uvXp0uH (2.7915*1.3) * (1.39)			3,629		1,390	5,044		
	Tubazione:AcciaioNeroSaldato - AR-R 16 - 27rK20YzfE$fl99uvXp0vs (2.91024999999868*1.3) * (1.39)			3,783		1,390	5,258		
	Tubazione:AcciaioNeroSaldato - AC-R 2 - 27rK20YzfE$fl99uvXp0v8 (2.91149999999384*1.3) * (1.39)			3,785		1,390	5,261		
	Tubazione:AcciaioNeroSaldato - AC-A 2 - 27rK20YzfE$fl99uvXp0wj (2.7915*1.3) * (1.39)			3,629		1,390	5,044		
	Tubazione:AcciaioNeroSaldato - AR-R 40 - 0gCPY04Pb0ZwKKZxndgwOr			1,116		1,390	1,551		
	A RIPORTARE IMPIANTI MECCANICI								**374 891,75**
	A RIPORTARE SICUREZZA & ENTI DI STATO								**1 622 746,91**
	A RIPORTARE TERMINAL PARTENZE								***50 455 282,8***
	A RIPORTARE								50 708 739,41

COMPUTO METRICO ESTIMATIVO

L1 - TERMINAL

01 - TERMINAL PARTENZE

007 - SICUREZZA & ENTI DI STATO

MEC - IMPIANTI MECCANICI

N. ARTICOLO	INDICAZIONE DEI LAVORI E DELLE PROVVISTE	U.M.	DIMENSIONI				QUANTITA'	PREZZO	IMPORTO
			SIMILI	LUNG.	LARG.	ALT.			
	RIPORTO								50 708 739,41
	(0.858114177248106*1.3) * (1.39)								
	Tubazione:AcciaioNeroSaldato - AC-R 56 - 0gCPY04Pb0ZwKKZxndgwOl (0.989981991595306*1.3) * (1.39)			1,287		1,390	1,789		
	Tubazione:AcciaioNeroSaldato - AC-A 2 - 0gCPY04Pb0ZwKKZxndgwP7 (1.11228433952639*1.3) * (1.39)			1,446		1,390	2,010		
	Tubazione:AcciaioNeroSaldato - AR-A 2 - 0gCPY04Pb0ZwKKZxndgwOS (0.735811829315885*1.3) * (1.39)			0,957		1,390	1,330		
	Tubazione:AcciaioNeroSaldato - AR-A 2 - 27rK20YzfE$fl99uvXp1ZL (0.225715660473175*1.3) * (1.39)			0,293		1,390	0,407		
	Tubazione:AcciaioNeroSaldato - AC-A 2 - 2ud6LcycDE8RxWH5$adOIb (0.118500000002024*1.3) * (1.39)			0,154		1,390	0,214		
	Tubazione:AcciaioNeroSaldato - AC-R 56 - 2ud6LcycDE8RxWH5$adOI7 (0.118499999999094*1.3) * (1.39)			0,154		1,390	0,214		
	Tubazione:AcciaioNeroSaldato - AR-R 40 - 2ud6LcycDE8RxWH5$adOJh (0.118500000000818*1.3) * (1.39)			0,154		1,390	0,214		
	Tubazione:AcciaioNeroSaldato - AR-A 2 - 2ud6LcycDE8RxWH5$adOJD (0.11850000014117*1.3) * (1.39)			0,154		1,390	0,214		
	Tubazione:AcciaioNeroSaldato - AC-A 2 - 21FL7yOwLFGBzsqdj$RyQa (0.118500000001996*1.3) * (1.39)			0,154		1,390	0,214		
	Tubazione:AcciaioNeroSaldato - AC-R 56 - 21FL7yOwLFGBzsqdj$RyLN (0.118499999999081*1.3) * (1.39)			0,154		1,390	0,214		
	Tubazione:AcciaioNeroSaldato - AR-R 24 - 21FL7yOwLFGBzsqdj$RyL2 (0.118500000000636*1.3) * (1.39)			0,154		1,390	0,214		
	Tubazione:AcciaioNeroSaldato - AR-A 2 - 21FL7yOwLFGBzsqdj$RyL_ (0.118500000141172*1.3) * (1.39)			0,154		1,390	0,214		
	Tubazione:AcciaioNeroSaldato - AC-A 2 - 21FL7yOwLFGBzsqdj$RyGx (3.18645196356872*1.3) * (1.39)			4,142		1,390	5,757		
	Tubazione:AcciaioNeroSaldato - AC-R 56 - 21FL7yOwLFGBzsqdj$RyGd (3.18645196356867*1.3) * (1.39)			4,142		1,390	5,757		
	Tubazione:AcciaioNeroSaldato - AR-R 25 - 21FL7yOwLFGBzsqdj$RyGZ			4,142		1,390	5,757		
	A RIPORTARE IMPIANTI MECCANICI								**374 891,75**
	A RIPORTARE SICUREZZA & ENTI DI STATO								**1 622 746,91**
	A RIPORTARE TERMINAL PARTENZE								***50 455 282,8***
	A RIPORTARE								50 708 739,41

COMPUTO METRICO ESTIMATIVO

L1 - TERMINAL

01 - TERMINAL PARTENZE

007 - SICUREZZA & ENTI DI STATO

MEC - IMPIANTI MECCANICI

N. ARTICOLO	INDICAZIONE DEI LAVORI E DELLE PROVVISTE	U.M.	DIMENSIONI				QUANTITA'	PREZZO	IMPORTO
			SIMILI	LUNG.	LARG.	ALT.			
	RIPORTO								50 708 739,41
	(3.1864519325029*1.3) * (1.39)								
	Tubazione:AcciaioNeroSaldato - AR-A 2 - 21FL7yOwLFGBzsqdj$RyJL (3.18645193250774*1.3) * (1.39)			4,142		1,390	5,757		
	Tubazione:AcciaioNeroSaldato - AC-R 2 - 21FL7yOwLFGBzsqdj$RyJD (0.156250032635582*1.3) * (1.39)			0,203		1,390	0,282		
	Tubazione:AcciaioNeroSaldato - AC-R 12 - 21FL7yOwLFGBzsqdj$RyJ8 (0.144603881971504*1.3) * (1.39)			0,188		1,390	0,261		
	Tubazione:AcciaioNeroSaldato - AC-A 2 - 21FL7yOwLFGBzsqdj$R$hn (0.108500000002015*1.3) * (1.39)			0,141		1,390	0,196		
	Tubazione:AcciaioNeroSaldato - AC-R 56 - 21FL7yOwLFGBzsqdj$R$hi (0.108499999999085*1.3) * (1.39)			0,141		1,390	0,196		
	Tubazione:AcciaioNeroSaldato - AR-R 25 - 21FL7yOwLFGBzsqdj$R$gV (0.108500000000813*1.3) * (1.39)			0,141		1,390	0,196		
	Tubazione:AcciaioNeroSaldato - AR-A 2 - 21FL7yOwLFGBzsqdj$R$gA (0.108500000141066*1.3) * (1.39)			0,141		1,390	0,196		
	Tubazione:AcciaioNeroSaldato - AC-R 2 - 21FL7yOwLFGBzsqdj$R$Ye (0.156250032635555*1.3) * (1.39)			0,203		1,390	0,282		
	Tubazione:AcciaioNeroSaldato - AC-R 13 - 21FL7yOwLFGBzsqdj$R$Yh (0.144603881971504*1.3) * (1.39)			0,188		1,390	0,261		
	Tubazione:AcciaioNeroSaldato - AC-A 2 - 3nI87$7$rBpvrYqikcP4YS (3.18645196356872*1.3) * (1.39)			4,142		1,390	5,757		
	Tubazione:AcciaioNeroSaldato - AC-R 56 - 3nI87$7$rBpvrYqikcP4YO (3.18645196356867*1.3) * (1.39)			4,142		1,390	5,757		
	Tubazione:AcciaioNeroSaldato - AR-R 40 - 3nI87$7$rBpvrYqikcP4Y4 (3.1864519325029*1.3) * (1.39)			4,142		1,390	5,757		
	Tubazione:AcciaioNeroSaldato - AR-A 2 - 3nI87$7$rBpvrYqikcP4Y0 (3.18645193250774*1.3) * (1.39)			4,142		1,390	5,757		
	Tubazione:AcciaioNeroSaldato - AC-R 2 - 3nI87$7$rBpvrYqikcP4X_ (0.156250032635582*1.3) * (1.39)			0,203		1,390	0,282		
	Tubazione:AcciaioNeroSaldato - AC-R 14 - 3nI87$7$rBpvrYqikcP4Xx			0,188		1,390	0,261		
	A RIPORTARE IMPIANTI MECCANICI								**374 891,75**
	A RIPORTARE SICUREZZA & ENTI DI STATO								**1 622 746,91**
	A RIPORTARE TERMINAL PARTENZE								***50 455 282,8***
	A RIPORTARE								50 708 739,41

COMPUTO METRICO ESTIMATIVO

L1 - TERMINAL

01 - TERMINAL PARTENZE

007 - SICUREZZA & ENTI DI STATO

MEC - IMPIANTI MECCANICI

N. ARTICOLO	INDICAZIONE DEI LAVORI E DELLE PROVVISTE	U.M.	DIMENSIONI				QUANTITA'	PREZZO	IMPORTO
			SIMILI	LUNG.	LARG.	ALT.			
	RIPORTO								50 708 739,41
	(0.144603881971504*1.3) * (1.39)								
	Tubazione:AcciaioNeroSaldato - AC-R 56 - 3nI87$7$rBpvrYqikcP4XR (0.108499999999098*1.3) * (1.39)			0,141		1,390	0,196		
	Tubazione:AcciaioNeroSaldato - AC-A 2 - 3nI87$7$rBpvrYqikcP4Wq (0.108500000002015*1.3) * (1.39)			0,141		1,390	0,196		
	Tubazione:AcciaioNeroSaldato - AR-R 40 - 3nI87$7$rBpvrYqikcP4WX (0.108500000001721*1.3) * (1.39)			0,141		1,390	0,196		
	Tubazione:AcciaioNeroSaldato - AR-A 2 - 3nI87$7$rBpvrYqikcP4WV (0.108499999809607*1.3) * (1.39)			0,141		1,390	0,196		
	Tubazione:AcciaioNeroSaldato - AC-A 2 - 3nLUmQ_A95GgQHVwAwLSNS (3.18645196356872*1.3) * (1.39)			4,142		1,390	5,757		
	Tubazione:AcciaioNeroSaldato - AC-R 56 - 3nLUmQ_A95GgQHVwAwLSNG (3.18645196356867*1.3) * (1.39)			4,142		1,390	5,757		
	Tubazione:AcciaioNeroSaldato - AR-R 40 - 3nLUmQ_A95GgQHVwAwLSNK (3.1864519325029*1.3) * (1.39)			4,142		1,390	5,757		
	Tubazione:AcciaioNeroSaldato - AR-A 2 - 3nLUmQ_A95GgQHVwAwLSN8 (3.18645193250774*1.3) * (1.39)			4,142		1,390	5,757		
	Tubazione:AcciaioNeroSaldato - AC-R 2 - 3nLUmQ_A95GgQHVwAwLSN_ (0.156250032635582*1.3) * (1.39)			0,203		1,390	0,282		
	Tubazione:AcciaioNeroSaldato - AC-R 15 - 3nLUmQ_A95GgQHVwAwLSNn (0.144603881971504*1.3) * (1.39)			0,188		1,390	0,261		
	Tubazione:AcciaioNeroSaldato - AC-R 56 - 3nLUmQ_A95GgQHVwAwLSM0 (0.108499999999113*1.3) * (1.39)			0,141		1,390	0,196		
	Tubazione:AcciaioNeroSaldato - AC-A 2 - 3nLUmQ_A95GgQHVwAwLSMp (0.108500000001403*1.3) * (1.39)			0,141		1,390	0,196		
	Tubazione:AcciaioNeroSaldato - AR-R 40 - 3nLUmQ_A95GgQHVwAwLSMc (0.0995000000017273*1.3) * (1.39)			0,129		1,390	0,179		
	Tubazione:AcciaioNeroSaldato - AR-A 2 - 3nLUmQ_A95GgQHVwAwLSLC (0.0994999998095032*1.3) * (1.39)			0,129		1,390	0,179		
	Tubazione:AcciaioNeroSaldato - AC-R 56 - 2YbJOttETAG98eiq3Iika5			1,713		1,390	2,381		
	A RIPORTARE IMPIANTI MECCANICI								**374 891,75**
	A RIPORTARE SICUREZZA & ENTI DI STATO								**1 622 746,91**
	A RIPORTARE TERMINAL PARTENZE								***50 455 282,8***
	A RIPORTARE								50 708 739,41

COMPUTO METRICO ESTIMATIVO

L1 - TERMINAL

01 - TERMINAL PARTENZE

007 - SICUREZZA & ENTI DI STATO

MEC - IMPIANTI MECCANICI

N. ARTICOLO	INDICAZIONE DEI LAVORI E DELLE PROVVISTE	U.M.	DIMENSIONI				QUANTITA'	PREZZO	IMPORTO
			SIMILI	LUNG.	LARG.	ALT.			
	RIPORTO								50 708 739,41
	(1.31800000000024*1.3) * (1.39)								
	Tubazione:AcciaioNeroSaldato - AR-R 33 - 2YbJOttETAG98eiq3IikcB (1.322047265265*1.3) * (1.39)			1,719		1,390	2,389		
	Totale	kg					172,633	4,25217	734,06
76950 NP.DEI.035112c	Ventilconvettore a cassetta installato a controsoffitto resa frigorifera 3,34 kW, resa termica 4,40 kW								
	ACE-RIS-FanCoilControsoffitto:SK 26 - 1qPV8uqEz0388_B7npfL4G 1		1,000				1,000		
	Totale	cad					1,000	1 680,01000	1 680,01
76970 NP25.22CL.PR.M.000810.130.c	ALLACCIO DI VENTILCONVETTORE								
	ACE-RIS-FanCoilControsoffitto:SK 26 - 1qPV8uqEz0388_B7npfL4G 1		1,000				1,000		
	Totale	cad					1,000	688,94000	688,94
77020 CAL25_06.I01.035.002	Diametro 12 mm, spessore 1,0 mm								
	Tubazione:RameSaldato - GS 2 - 0UuQfab0XFqPlFKwY8SeEb 0.0556198878206472*1.3			0,072			0,072		
	Tubazione:RameSaldato - GS 2 - 0UuQfab0XFqPlFKwY8Se2y 9.28289099510367*1.3			12,068			12,068		
	Tubazione:RameSaldato - GS 2 - 0UuQfab0XFqPlFKwY8Se7K 0.0986000000001254*1.3			0,128			0,128		
	Tubazione:RameSaldato - GS 2 - 0UuQfab0XFqPlFKwY8Sfu_ 3.25120237199686*1.3			4,227			4,227		
	Tubazione:RameSaldato - GS 3 - 0UuQfab0XFqPlFKwY8Sf_Y 0.0106198878202695*1.3			0,014			0,014		
	Tubazione:RameSaldato - GS 3 - 0UuQfab0XFqPlFKwY8Sf$S 0.028600000000175*1.3			0,037			0,037		
	Tubazione:RameSaldato - GS 3 - 0UuQfab0XFqPlFKwY8Sf$G			3,492			3,492		
	A RIPORTARE IMPIANTI MECCANICI								**377 994,76**
	A RIPORTARE SICUREZZA & ENTI DI STATO								**1 625 849,92**
	A RIPORTARE TERMINAL PARTENZE								***50 458 385,8***
	A RIPORTARE								50 711 842,42

COMPUTO METRICO ESTIMATIVO

L1 - TERMINAL

01 - TERMINAL PARTENZE

007 - SICUREZZA & ENTI DI STATO

MEC - IMPIANTI MECCANICI

N. ARTICOLO	INDICAZIONE DEI LAVORI E DELLE PROVVISTE	U.M.	DIMENSIONI				QUANTITA'	PREZZO	IMPORTO
			SIMILI	LUNG.	LARG.	ALT.			
	RIPORTO								50 711 842,42
	2.68593680360668*1.3								
	Tubazione:RameSaldato - GS 7 - 2GmxPeyrb6x9HT0QyHz_SR 0.0106198878207582*1.3			0,014			0,014		
	Tubazione:RameSaldato - GS 7 - 2GmxPeyrb6x9HT0QyHz_SL 0.0285999999987024*1.3			0,037			0,037		
	Tubazione:RameSaldato - GS 7 - 2GmxPeyrb6x9HT0QyHz_SN 2.81843680360667*1.3			3,664			3,664		
	Tubazione:RameSaldato - GS 11 - 1Wfgw_zjn7Q9nzP4HmIl$x 0.111602747210995*1.3			0,145			0,145		
	Tubazione:RameSaldato - GS 11 - 1Wfgw_zjn7Q9nzP4HmIlzq 5.08032885364809*1.3			6,604			6,604		
	Tubazione:RameSaldato - GS 11 - 1Wfgw_zjn7Q9nzP4HmIlnf 1.47849813425927*1.3			1,922			1,922		
	Tubazione:RameSaldato - GS 11 - 1Wfgw_zjn7Q9nzP4HmIltu 0.823212766139055*1.3			1,070			1,070		
	Tubazione:RameSaldato - GS 11 - 1Wfgw_zjn7Q9nzP4HmIlBr 11.668851353297*1.3			15,170			15,170		
	Tubazione:RameSaldato - GS 11 - 1Wfgw_zjn7Q9nzP4HmIlBG 1.48290727560033*1.3			1,928			1,928		
	Tubazione:RameSaldato - GS 11 - 1Wfgw_zjn7Q9nzP4HmIlB9 0.93821355865812*1.3			1,220			1,220		
	Totale	m					51,812	15,53539	804,92
77100 NP25.22CL.PR.M.000710.070.k	FORNITURA E POSA DI CORPI SCALDANTI CON TUBI VERTICALI CON ALTEZZA DA mm 200 A 2500								
	ACE-RIS-RadiatoreTubolare_32000mm:ACE-RIS-RadiatoreTubolare_32000mm - 0GHJNXH1P4TR$dtPe3BNFQ 1 * 2060		1,000			2 060,000	2 060,000		
	ACE-RIS-RadiatoreTubolare_32000mm:ACE-RIS-RadiatoreTubolare_32000mm - 0GHJNXH1P4TR$dtPe3BNCZ 1 * 2060		1,000			2 060,000	2 060,000		
	Totale	W					4 120,000	0,19000	782,80
	A RIPORTARE IMPIANTI MECCANICI								**379 582,48**
	A RIPORTARE SICUREZZA & ENTI DI STATO								**1 627 437,64**
	A RIPORTARE TERMINAL PARTENZE								***50 459 973,5***
	A RIPORTARE								50 713 430,14

COMPUTO METRICO ESTIMATIVO

L1 - TERMINAL

01 - TERMINAL PARTENZE

007 - SICUREZZA & ENTI DI STATO

MEC - IMPIANTI MECCANICI

N. ARTICOLO	INDICAZIONE DEI LAVORI E DELLE PROVVISTE	U.M.	DIMENSIONI				QUANTITA'	PREZZO	IMPORTO
			SIMILI	LUNG.	LARG.	ALT.			
	RIPORTO								50 713 430,14
77120 NP25.22CL.PR.M.000710.120.a	ALLACCIO DI RADIATORE Per allaccio da distribuzione Allaccio di radiatore. Per allaccioda distribuzione								
	ACE-RIS-RadiatoreTubolare_32000mm:ACE-RIS-RadiatoreTubolare_32000mm - 0GHJNXH1P4TR$dtPe3BNFQ 1		1,000				1,000		
	ACE-RIS-RadiatoreTubolare_32000mm:ACE-RIS-RadiatoreTubolare_32000mm - 0GHJNXH1P4TR$dtPe3BNCZ 1		1,000				1,000		
	Totale	cad					2,000	208,55000	417,10
77640 NP25.22CL.PR.C.000620.210.a	SERRANDA DI REGOLAZIONE RETTANGOLARE IN ACCIAIO Da mm 200 x 210								
	PDA_ST_Serr_tar_ rett:Taratura manuale - 0OA5ku3XD8beqP_750gQVX 1		1,000				1,000		
	PDA_ST_Serr_tar_ rett:Taratura manuale - 0OA5ku3XD8beqP_750gQ0C 1		1,000				1,000		
	Totale	cad					2,000	107,58000	215,16
77660 NP25.22CL.PR.C.000620.210.a	SERRANDA DI REGOLAZIONE RETTANGOLARE IN ACCIAIO Da mm 200 x 210								
	PDA_ST_Serr_tar_ rett:Taratura manuale - 3mcLBUVE5A_BKbnIxpxnRX 1		1,000				1,000		
	PDA_ST_Serr_tar_ rett:Taratura manuale - 3mcLBUVE5A_BKbnIxpxnRz 1		1,000				1,000		
	PDA_ST_Serr_tar_ rett:Taratura manuale - 3mcLBUVE5A_BKbnIxpxnS9 1		1,000				1,000		
	PDA_ST_Serr_tar_ rett:Taratura manuale - 3mcLBUVE5A_BKbnIxpxnSb 1		1,000				1,000		
	PDA_ST_Serr_tar_ rett:Taratura manuale - 3mcLBUVE5A_BKbnIxpxnGe 1		1,000				1,000		
	PDA_ST_Serr_tar_ rett:Taratura manuale - 3mcLBUVE5A_BKbnIxpxnJC 1		1,000				1,000		
	PDA_ST_Serr_tar_ rett:Taratura manuale - 3mcLBUVE5A_BKbnIxpxnJi 1		1,000				1,000		
	PDA_ST_Serr_tar_ rett:Taratura manuale - 3mcLBUVE5A_BKbnIxpxnKL 1		1,000				1,000		
	PDA_ST_Serr_tar_ rett:Taratura manuale - 3mcLBUVE5A_BKbnIxpxnNC 1		1,000				1,000		
	PDA_ST_Serr_tar_ rett:Taratura manuale - 3mcLBUVE5A_BKbnIxpxnMK 1		1,000				1,000		
	PDA_ST_Serr_tar_ rett:Taratura manuale - 3mcLBUVE5A_BKbnIxpx_iK 1		1,000				1,000		
	PDA_ST_Serr_tar_ rett:Taratura manuale - 3mcLBUVE5A_BKbnIxpx_lh 1		1,000				1,000		
	A RIPORTARE IMPIANTI MECCANICI								**380 214,74**
	A RIPORTARE SICUREZZA & ENTI DI STATO								**1 628 069,90**
	A RIPORTARE TERMINAL PARTENZE								***50 460 605,7***
	A RIPORTARE								50 714 062,40

COMPUTO METRICO ESTIMATIVO

L1 - TERMINAL

01 - TERMINAL PARTENZE

007 - SICUREZZA & ENTI DI STATO

MEC - IMPIANTI MECCANICI

N. ARTICOLO	INDICAZIONE DEI LAVORI E DELLE PROVVISTE	U.M.	DIMENSIONI				QUANTITA'	PREZZO	IMPORTO
			SIMILI	LUNG.	LARG.	ALT.			
	RIPORTO								50 714 062,40
	PDA_ST_Serr_tar_ rett:Taratura manuale - 3mcLBUVE5A_BKbnIxpx_kN 1		1,000				1,000		
	PDA_ST_Serr_tar_ rett:Taratura manuale - 3mcLBUVE5A_BKbnIxpx_kf 1		1,000				1,000		
	PDA_ST_Serr_tar_ rett:Taratura manuale - 3mcLBUVE5A_BKbnIxpx_YH 1		1,000				1,000		
	PDA_ST_Serr_tar_ rett:Taratura manuale - 3mcLBUVE5A_BKbnIxpx_Yl 1		1,000				1,000		
	PDA_ST_Serr_tar_ rett:Taratura manuale - 3tG4r_9Mr0GAiFVEWpO6Ra 1		1,000				1,000		
	PDA_ST_Serr_tar_ rett:Taratura manuale - 21FL7yOwLFGBzsqdj$Ry4F 1		1,000				1,000		
	PDA_ST_Serr_tar_ rett:Taratura manuale - 21FL7yOwLFGBzsqdj$R$bP 1		1,000				1,000		
	PDA_ST_Serr_tar_ rett:Taratura manuale - 3nI87$7$rBpvrYqikcP4f0 1		1,000				1,000		
	PDA_ST_Serr_tar_ rett:Taratura manuale - 3nI87$7$rBpvrYqikcP4eP 1		1,000				1,000		
	PDA_ST_Serr_tar_ rett:Taratura manuale - 3nLUmQ_A95GgQHVwAwLSHO 1		1,000				1,000		
	PDA_ST_Serr_tar_ rett:Taratura manuale - 3nLUmQ_A95GgQHVwAwLSHC 1		1,000				1,000		
	PDA_ST_Serr_tar_ rett:Taratura manuale - 3VK2$wx3j4NuYsphT7AdIu 1		1,000				1,000		
	Totale	cad					24,000	107,58000	2 581,92
77670 NP25.22CL.PR.C.000620.210.b	SERRANDA DI REGOLAZIONE RETTANGOLARE IN ACCIAIO Da mm 300 x 210								
	PDA_ST_Serr_tar_ rett:Taratura manuale - 3mcLBUVE5A_BKbnIxpxn1L 1		1,000				1,000		
	PDA_ST_Serr_tar_ rett:Taratura manuale - 3mcLBUVE5A_BKbnIxpxn1X 1		1,000				1,000		
	PDA_ST_Serr_tar_ rett:Taratura manuale - 3mcLBUVE5A_BKbnIxpxn51 1		1,000				1,000		
	PDA_ST_Serr_tar_ rett:Taratura manuale - 0YOPaepFb2bOw8ls7LPEja 1		1,000				1,000		
	PDA_ST_Serr_tar_ rett:Taratura manuale - 0YOPaepFb2bOw8ls7LPEoT 1		1,000				1,000		
	PDA_ST_Serr_tar_ rett:Taratura manuale - 0YOPaepFb2bOw8ls7LPEoV 1		1,000				1,000		
	Totale	cad					6,000	119,53000	717,18
77680 NP25.22CL.PR.C.000620.210.c	Serranda di regolazione rettangolare inacciaioda mm 300 x 310								
	PDA_ST_Serr_tar_ rett:Taratura manuale - 09J8sxNJP1qeqBIpbOvDKD 1		1,000				1,000		
	PDA_ST_Serr_tar_ rett:Taratura manuale - 09J8sxNJP1qeqBIpbOvDjv 1		1,000				1,000		
	A RIPORTARE IMPIANTI MECCANICI								**383 513,84**
	A RIPORTARE SICUREZZA & ENTI DI STATO								**1 631 369,00**
	A RIPORTARE TERMINAL PARTENZE								***50 463 904,8***
	A RIPORTARE								50 717 361,50

COMPUTO METRICO ESTIMATIVO

L1 - TERMINAL

01 - TERMINAL PARTENZE

007 - SICUREZZA & ENTI DI STATO

MEC - IMPIANTI MECCANICI

N. ARTICOLO	INDICAZIONE DEI LAVORI E DELLE PROVVISTE	U.M.	DIMENSIONI				QUANTITA'	PREZZO	IMPORTO
			SIMILI	LUNG.	LARG.	ALT.			
	RIPORTO								50 717 361,50
	Totale	cad					2,000	141,65000	283,30
77690 NP254.22CL.PR.C.000620.210.f	SERRANDA DI REGOLAZIONE RETTANGOLARE IN ACCIAIO Da mm 400 x 410								
	PDA_ST_Serr_tar_ rett:Taratura manuale - 3mcLBUVE5A_BKbnIxpxnVm 1		1,000				1,000		
	PDA_ST_Serr_tar_ rett:Taratura manuale - 3mcLBUVE5A_BKbnIxpxnUK 1		1,000				1,000		
	PDA_ST_Serr_tar_ rett:Taratura manuale - 1rapKjbgf86BSE2glISBgf 1		1,000				1,000		
	PDA_ST_Serr_tar_ rett:Taratura manuale - 3VecPzdOXDR99uFq43twjN 1		1,000				1,000		
	Totale	cad					4,000	170,70000	682,80
77710 NP25.22CL.PR.C.000620.210.t	Serranda di regolazione rettangolare inacciaioda mm 800 x 410								
	PDA_ST_Serr_tar_ rett:Taratura manuale - 1S9wPzpsf5lfOmfdJ3BrVL 1		1,000				1,000		
	Totale	cad					1,000	215,61000	215,61
77720 NP25.22CL.PR.C.000620.210.g	SERRANDA DI REGOLAZIONE RETTANGOLARE IN ACCIAIO Da mm 500 x 310								
	PDA_ST_Serr_tar_ rett:Taratura manuale - 0YOPaepFb2bOw8ls7LPFuU 1		1,000				1,000		
	PDA_ST_Serr_tar_ rett:Taratura manuale - 0YOPaepFb2bOw8ls7LPFx3 1		1,000				1,000		
	PDA_ST_Serr_tar_ rett:Taratura manuale - 0YOPaepFb2bOw8ls7LPEEE 1		1,000				1,000		
	PDA_ST_Serr_tar_ rett:Taratura manuale - 0YOPaepFb2bOw8ls7LPEHw 1		1,000				1,000		
	Totale	cad					4,000	162,82000	651,28
77730 NP25.22CL.PR.C.000620.210.l	SERRANDA DI REGOLAZIONE RETTANGOLARE IN ACCIAIO Da mm 600 x 510								
	PDA_ST_Serr_tar_ rett:Taratura manuale - 1S9wPzpsf5lfOmfdJ3BrH7 1		1,000				1,000		
	Totale	cad					1,000	218,46000	218,46
77740	Serranda di regolazione rettangolare inacciaioda mm 800 x 510								
	A RIPORTARE IMPIANTI MECCANICI								**385 565,29**
	A RIPORTARE SICUREZZA & ENTI DI STATO								**1 633 420,45**
	A RIPORTARE TERMINAL PARTENZE								***50 465 956,3***
	A RIPORTARE								50 719 412,95

COMPUTO METRICO ESTIMATIVO

L1 - TERMINAL

01 - TERMINAL PARTENZE

007 - SICUREZZA & ENTI DI STATO

MEC - IMPIANTI MECCANICI

N. ARTICOLO	INDICAZIONE DEI LAVORI E DELLE PROVVISTE	U.M.	DIMENSIONI				QUANTITA'	PREZZO	IMPORTO
			SIMILI	LUNG.	LARG.	ALT.			
	RIPORTO								50 719 412,95
NP25.22CL.PR.C.000620.210.u									
	PDA_ST_Serr_tar_ rett:Taratura manuale - 1S9wPzpsf5lfOmfdJ3BrT3 1		1,000				1,000		
	Totale	cad					1,000	240,90000	240,90
77750 NP25.22CL.PR.C.000620.210.m	SERRANDA DI REGOLAZIONE RETTANGOLARE IN ACCIAIO Da mm 600 x 610								
	PDA_ST_Serr_tar_ rett:Taratura manuale - 10UnOXRurEnvTifITm7pLr 1		1,000				1,000		
	PDA_ST_Serr_tar_ rett:Taratura manuale - 10UnOXRurEnvTifITm7pK6 1		1,000				1,000		
	PDA_ST_Serr_tar_ rett:Taratura manuale - 1S9wPzpsf5lfOmfdJ3BvNY 1		1,000				1,000		
	Totale	cad					3,000	242,49000	727,47
77760 NP25.22CL.PR.C.000620.210.v	SERRANDA DI REGOLAZIONE RETTANGOLARE IN ACCIAIO Da mm 800 x 610								
	PDA_ST_Serr_tar_ rett:Taratura manuale - 1S9wPzpsf5lfOmfdJ3BosF 1		1,000				1,000		
	PDA_ST_Serr_tar_ rett:Taratura manuale - 1S9wPzpsf5lfOmfdJ3BvLR 1		1,000				1,000		
	Totale	cad					2,000	273,94000	547,88
77780 NP25.22CL.PR.C.000620.210.z17	SERRANDA DI REGOLAZIONE RETTANGOLARE IN ACCIAIO Da mm 1200 x 610								
	PDA_ST_Serr_tar_ rett:Taratura manuale - 1S9wPzpsf5lfOmfdJ3BorQ 1		1,000				1,000		
	Totale	cad					1,000	315,47000	315,47
77790 NP25.22CL.PR.C.000620.210.p	Serranda di regolazione rettangolare inacciaioda mm 700 x 510								
	PDA_ST_Serr_tar_ rett:Taratura manuale - 09J8sxNJP1qeqBIpbOvDKt 1		1,000				1,000		
	Totale	cad					1,000	229,88000	229,88
77830	Serranda di regolazione rettangolare inacciaioda mm 800 x 510								
	A RIPORTARE IMPIANTI MECCANICI								**387 626,89**
	A RIPORTARE SICUREZZA & ENTI DI STATO								**1 635 482,05**
	A RIPORTARE TERMINAL PARTENZE								***50 468 017,9***
	A RIPORTARE								50 721 474,55

COMPUTO METRICO ESTIMATIVO

L1 - TERMINAL

01 - TERMINAL PARTENZE

007 - SICUREZZA & ENTI DI STATO

MEC - IMPIANTI MECCANICI

N. ARTICOLO	INDICAZIONE DEI LAVORI E DELLE PROVVISTE	U.M.	DIMENSIONI				QUANTITA'	PREZZO	IMPORTO
			SIMILI	LUNG.	LARG.	ALT.			
	RIPORTO								50 721 474,55
NP25.22CL.PR.C.000620.210.u									
	PDA_ST_Serr_tar_ rett:Taratura manuale - 3mWxGNL093zPz6OhLOTZPX 1		1,000				1,000		
	PDA_ST_Serr_tar_ rett:Taratura manuale - 3mWxGNL093zPz6OhLOTZPR 1		1,000				1,000		
	Totale	cad					2,000	240,90000	481,80
77840	SERRANDA DI REGOLAZIONE RETTANGOLARE IN ACCIAIO Da mm 800 x 610								
NP25.22CL.PR.C.000620.210.v									
	PDA_ST_Serr_tar_ rett:Taratura manuale - 09J8sxNJP1qeqBIpbOvDKZ 1		1,000				1,000		
	PDA_ST_Serr_tar_ rett:Taratura manuale - 09J8sxNJP1qeqBIpbOvDY$ 1		1,000				1,000		
	Totale	cad					2,000	273,94000	547,88
77850	SERRANDA DI REGOLAZIONE RETTANGOLARE IN ACCIAIO Da mm 1000 x 910								
NP25.22CL.PR.C.000620.210.z04									
	PDA_ST_Serr_tar_ rett:Taratura manuale - 2wnS8GwnXEhOLHl1BWiFMp 1		1,000				1,000		
	PDA_ST_Serr_tar_ rett:Taratura manuale - 2wnS8GwnXEhOLHl1BWiFNo 1		1,000				1,000		
	Totale	cad					2,000	414,55000	829,10
77860	SERRANDA DI REGOLAZIONE RETTANGOLARE IN ACCIAIO Da mm 1000 x 710								
NP25.22CL.PR.C.000620.210.z02									
	PDA_ST_Serr_tar_ rett:Taratura manuale - 3mWxGNL093zPz6OhLOTZcc 1		1,000				1,000		
	Totale	cad					1,000	327,44000	327,44
	Totale 141 - IMP. CLIMATIZZAZIONE E RINNOVO ARIA Euro								**377 545,16**
	142 - IMP. IDRICO (OPERE PROPEDEUTICHE)								
3850	Diametro esterno 16 mm, spessore 2,25 mm								
CAL25_06.I01.038.002									
	A RIPORTARE IMPIANTI MECCANICI								**389 813,11**
	A RIPORTARE SICUREZZA & ENTI DI STATO								**1 637 668,27**
	A RIPORTARE TERMINAL PARTENZE								***50 470 204,1***
	A RIPORTARE								50 723 660,77

COMPUTO METRICO ESTIMATIVO

L1 - TERMINAL

01 - TERMINAL PARTENZE

007 - SICUREZZA & ENTI DI STATO

MEC - IMPIANTI MECCANICI

N. ARTICOLO	INDICAZIONE DEI LAVORI E DELLE PROVVISTE	U.M.	DIMENSIONI				QUANTITA'	PREZZO	IMPORTO
			SIMILI	LUNG.	LARG.	ALT.			
	RIPORTO								50 723 660,77
	Tubazione:Multistrato - ACS 56 - 2Q8yZ_CzPCO9xBoBX2iVC1 1.98890241303639*1.3			2,586			2,586		
	Tubazione:Multistrato - ACS 52 - 2Q8yZ_CzPCO9xBoBX2iVC3 2.79630040004215*1.3			3,635			3,635		
	Tubazione:Multistrato - ACS 53 - 2Q8yZ_CzPCO9xBoBX2iVC5 3.60369838704791*1.3			4,685			4,685		
	Tubazione:Multistrato - ACS 54 - 2Q8yZ_CzPCO9xBoBX2iVC7 0.23995455570546*1.3			0,312			0,312		
	Tubazione:Multistrato - ACS 55 - 2Q8yZ_CzPCO9xBoBX2iVCv 0.076639306746807*1.3			0,100			0,100		
	Tubazione:Multistrato - ACS 53 - 2Q8yZ_CzPCO9xBoBX2iV7h 0.0170000000000083*1.3			0,022			0,022		
	Tubazione:Multistrato - ACS 53 - 2Q8yZ_CzPCO9xBoBX2iV7j 2.19750007319776*1.3			2,857			2,857		
	Tubazione:Multistrato - ACS 53 - 2Q8yZ_CzPCO9xBoBX2iV7X 0.572437423314855*1.3			0,744			0,744		
	Tubazione:Multistrato - ACS 52 - 2Q8yZ_CzPCO9xBoBX2iV0h 0.0170000000000083*1.3			0,022			0,022		
	Tubazione:Multistrato - ACS 52 - 2Q8yZ_CzPCO9xBoBX2iV0j 2.19750007319776*1.3			2,857			2,857		
	Tubazione:Multistrato - ACS 52 - 2Q8yZ_CzPCO9xBoBX2iV0X 0.537437423314933*1.3			0,699			0,699		
	Tubazione:Multistrato - ACS 56 - 2Q8yZ_CzPCO9xBoBX2iV11 0.0170000000000083*1.3			0,022			0,022		
	Tubazione:Multistrato - ACS 56 - 2Q8yZ_CzPCO9xBoBX2iV13 2.19750007319776*1.3			2,857			2,857		
	Tubazione:Multistrato - ACS 56 - 2Q8yZ_CzPCO9xBoBX2iV17 0.502437423314942*1.3			0,653			0,653		
	Tubazione:Multistrato - ACS 54 - 2Q8yZ_CzPCO9xBoBX2iV1d 0.0170000000000083*1.3			0,022			0,022		
	A RIPORTARE IMPIANTI MECCANICI								**389 813,11**
	A RIPORTARE SICUREZZA & ENTI DI STATO								**1 637 668,27**
	A RIPORTARE TERMINAL PARTENZE								***50 470 204,1***
	A RIPORTARE								50 723 660,77

COMPUTO METRICO ESTIMATIVO

L1 - TERMINAL

01 - TERMINAL PARTENZE

007 - SICUREZZA & ENTI DI STATO

MEC - IMPIANTI MECCANICI

N. ARTICOLO	INDICAZIONE DEI LAVORI E DELLE PROVVISTE	U.M.	DIMENSIONI				QUANTITA'	PREZZO	IMPORTO
			SIMILI	LUNG.	LARG.	ALT.			
	RIPORTO								50 723 660,77
	Tubazione:Multistrato - ACS 54 - 2Q8yZ_CzPCO9xBoBX2iV2P 2.19750007319776*1.3			2,857			2,857		
	Tubazione:Multistrato - ACS 54 - 2Q8yZ_CzPCO9xBoBX2iV2T 0.217753148693361*1.3			0,283			0,283		
	Tubazione:Multistrato - ACS 55 - 2Q8yZ_CzPCO9xBoBX2iUyh 0.0170018538047136*1.3			0,022			0,022		
	Tubazione:Multistrato - ACS 55 - 2Q8yZ_CzPCO9xBoBX2iUyj 2.19750007346233*1.3			2,857			2,857		
	Tubazione:Multistrato - ACS 55 - 2Q8yZ_CzPCO9xBoBX2iUyX 0.816745047767317*1.3			1,062			1,062		
	Tubazione:Multistrato - ACS 54 - 22UHv6Ejf6rgNeVhcPvnER 0.519599999999938*1.3			0,675			0,675		
	Tubazione:Multistrato - ACS 54 - 22UHv6Ejf6rgNeVhcPvnEM 2.060036892677*1.3			2,678			2,678		
	Tubazione:Multistrato - ACS 55 - 22UHv6Ejf6rgNeVhcPvn38 3.41150625635991*1.3			4,435			4,435		
	Tubazione:Multistrato - ACS 65 - 1tGh1M7Kj0d8W6zuLXrG2a 0.0848000000005974*1.3			0,110			0,110		
	Tubazione:Multistrato - ACS 67 - 1tGh1M7Kj0d8W6zuLXrG2j 0.0170016931205018*1.3			0,022			0,022		
	Tubazione:Multistrato - ACS 67 - 1tGh1M7Kj0d8W6zuLXrG2l 2.19750007346233*1.3			2,857			2,857		
	Tubazione:Multistrato - ACS 67 - 1tGh1M7Kj0d8W6zuLXrG2h 0.969021057347752*1.3			1,260			1,260		
	Tubazione:Multistrato - ACS 66 - 1tGh1M7Kj0d8W6zuLXrG2O 0.0170016931205018*1.3			0,022			0,022		
	Tubazione:Multistrato - ACS 66 - 1tGh1M7Kj0d8W6zuLXrG2Q 2.19750007346233*1.3			2,857			2,857		
	Tubazione:Multistrato - ACS 66 - 1tGh1M7Kj0d8W6zuLXrG26 0.906545047766581*1.3			1,179			1,179		
	Tubazione:Multistrato - ACS 65 - 1tGh1M7Kj0d8W6zuLXrG2B 0.0170016931205018*1.3			0,022			0,022		
	Tubazione:Multistrato - ACS 65 - 1tGh1M7Kj0d8W6zuLXrG1r			2,857			2,857		
	A RIPORTARE IMPIANTI MECCANICI								**389 813,11**
	A RIPORTARE SICUREZZA & ENTI DI STATO								**1 637 668,27**
	A RIPORTARE TERMINAL PARTENZE								***50 470 204,1***
	A RIPORTARE								50 723 660,77

COMPUTO METRICO ESTIMATIVO

L1 - TERMINAL

01 - TERMINAL PARTENZE

007 - SICUREZZA & ENTI DI STATO

MEC - IMPIANTI MECCANICI

N. ARTICOLO	INDICAZIONE DEI LAVORI E DELLE PROVVISTE	U.M.	DIMENSIONI				QUANTITA'	PREZZO	IMPORTO
			SIMILI	LUNG.	LARG.	ALT.			
	RIPORTO								50 723 660,77
	2.19750007346233*1.3								
	Tubazione:Multistrato - ACS 65 - 1tGh1M7Kj0d8W6zuLXrG1n 0.849586125943219*1.3			1,104			1,104		
	Tubazione:Multistrato - ACS 65 - 1tGh1M7Kj0d8W6zuLXrG1v 1.93823312349059*1.3			2,520			2,520		
	Tubazione:Multistrato - ACS 66 - 1tGh1M7Kj0d8W6zuLXrG1x 0.141758921824624*1.3			0,184			0,184		
	Tubazione:Multistrato - ACS 66 - 1tGh1M7Kj0d8W6zuLXrG1b 2.98862056424012*1.3			3,885			3,885		
	Tubazione:Multistrato - ACS 67 - 1tGh1M7Kj0d8W6zuLXrG1d 0.199234931405982*1.3			0,259			0,259		
	Tubazione:Multistrato - ACS 67 - 1tGh1M7Kj0d8W6zuLXrG1X 4.03900800498972*1.3			5,251			5,251		
	Tubazione:Multistrato - ACS 68 - 1tGh1M7Kj0d8W6zuLXrG0a 1.62023840086461*1.3			2,106			2,106		
	Tubazione:Multistrato - ACS 68 - 1tGh1M7Kj0d8W6zuLXrGt_ 0.0170016931205018*1.3			0,022			0,022		
	Tubazione:Multistrato - ACS 68 - 1tGh1M7Kj0d8W6zuLXrGtu 2.19750007346233*1.3			2,857			2,857		
	Tubazione:Multistrato - ACS 68 - 1tGh1M7Kj0d8W6zuLXrGta 1.15932320515222*1.3			1,507			1,507		
	Tubazione:Multistrato - ACS 70 - 1tGh1M7Kj0d8W6zuLXrGsp 0.0170016931205018*1.3			0,022			0,022		
	Tubazione:Multistrato - ACS 70 - 1tGh1M7Kj0d8W6zuLXrGsz 2.19750007346233*1.3			2,857			2,857		
	Tubazione:Multistrato - ACS 70 - 1tGh1M7Kj0d8W6zuLXrGsv 0.63179571956975*1.3			0,821			0,821		
	Tubazione:Multistrato - ACS 70 - 1tGh1M7Kj0d8W6zuLXrGzY 2.58724872718276*1.3			3,363			3,363		
	Totale	m					74,886	16,40627	1 228,60
	A RIPORTARE IMPIANTI MECCANICI								**391 041,71**
	A RIPORTARE SICUREZZA & ENTI DI STATO								**1 638 896,87**
	A RIPORTARE TERMINAL PARTENZE								***50 471 432,7***
	A RIPORTARE								50 724 889,37

COMPUTO METRICO ESTIMATIVO

L1 - TERMINAL

01 - TERMINAL PARTENZE

007 - SICUREZZA & ENTI DI STATO

MEC - IMPIANTI MECCANICI

N. ARTICOLO	INDICAZIONE DEI LAVORI E DELLE PROVVISTE	U.M.	DIMENSIONI				QUANTITA'	PREZZO	IMPORTO
			SIMILI	LUNG.	LARG.	ALT.			
	RIPORTO								50 724 889,37
6170 CAL25_06.I12.026.003	Rubinetto a maschio in bronzo filettato di diametro 3/4"								
	PDI_Valvola_sfera:CFL-VLV-ValvolaSfera - DN20 - 22UHv6Ejf6rgNeVhcPvnSP 1		1,000				1,000		
	PDI_Valvola_sfera:CFL-VLV-ValvolaSfera - DN20 - 1tGh1M7Kj0d8W6zuLXrG2y 1		1,000				1,000		
	Totale	cad					2,000	21,72952	43,46
6900 CAL25_06.I01.046.003	Diametro nominale 3/4"								
	Tubazione:SEG-TUB-AcciaioZincatoFilettato - ACS 4 - 3lyURJO7b9ReDdQg5G8AN3 0.0411911884877863*1.3			0,054			0,054		
	Tubazione:SEG-TUB-AcciaioZincatoFilettato - ACS 4 - 2Q8yZ_CzPCO9xBoBX2iVCN 0.02050000000044*1.3			0,027			0,027		
	Tubazione:SEG-TUB-AcciaioZincatoFilettato - ACS 4 - 22UHv6Ejf6rgNeVhcPvnUM 1.72400000000005*1.3			2,241			2,241		
	Tubazione:SEG-TUB-AcciaioZincatoFilettato - ACS 4 - 22UHv6Ejf6rgNeVhcPvnSR 0.0345254915618784*1.3			0,045			0,045		
	Tubazione:SEG-TUB-AcciaioZincatoFilettato - ACS 4 - 1tGh1M7Kj0d8W6zuLXrGy4 2.94100000000527*1.3			3,823			3,823		
	Tubazione:SEG-TUB-AcciaioZincatoFilettato - ACS 4 - 1tGh1M7Kj0d8W6zuLXrGws 7.87104999999921*1.3			10,232			10,232		
	Totale	m					16,422	16,40098	269,34
6960 CAL25_06.I01.046.004	Diametro nominale 1"								
	Tubazione:SEG-TUB-AcciaioZincatoFilettato - ACS 4 - 1_Hj6om0DAEPv_AUvG39hL 0.00690432918829463*1.3			0,009			0,009		
	Tubazione:SEG-TUB-AcciaioZincatoFilettato - ACS 4 - 1_Hj6om0DAEPv_AUvG39hF 0.0240000000000054*1.3			0,031			0,031		
	Tubazione:SEG-TUB-AcciaioZincatoFilettato - ACS 4 - 2jwubORhv7pB5uubuhbflh 0.0699999999999862*1.3			0,091			0,091		
	A RIPORTARE IMPIANTI MECCANICI								**391 354,51**
	A RIPORTARE SICUREZZA & ENTI DI STATO								**1 639 209,67**
	A RIPORTARE TERMINAL PARTENZE								***50 471 745,5***
	A RIPORTARE								50 725 202,17

COMPUTO METRICO ESTIMATIVO

L1 - TERMINAL

01 - TERMINAL PARTENZE

007 - SICUREZZA & ENTI DI STATO

MEC - IMPIANTI MECCANICI

N. ARTICOLO	INDICAZIONE DEI LAVORI E DELLE PROVVISTE	U.M.	DIMENSIONI				QUANTITA'	PREZZO	IMPORTO
			SIMILI	LUNG.	LARG.	ALT.			
	RIPORTO								50 725 202,17
	Tubazione:SEG-TUB-AcciaioZincatoFilettato - ACS 4 - 0P9wrKVY98XQXe677ygxhT 4.52981795383602*1.3			5,889			5,889		
	Totale	m					6,020	19,81412	119,28
7000 CAL25_06.I01.046.005	Diametro nominale 1"1/4								
	Tubazione:SEG-TUB-AcciaioZincatoFilettato - ACS 4 - 2asjqYEO97QQbVUDH0ZIHH 35.5062888791766*1.3			46,158			46,158		
	Tubazione:SEG-TUB-AcciaioZincatoFilettato - ACS 4 - 2GbLwNgrP85ReNJiEL3gkJ 20.6321417800597*1.3			26,822			26,822		
	Totale	m					72,980	25,16174	1 836,30
	Totale 142 - IMP. IDRICO (OPERE PROPEDEUTICHE) Euro								**3 496,98**
	143 - IMP. IDRICO SANITARIO								
2620 CAL25_06.I04.003.007	Collettore 8+8 da 1" x 16 mm								
	TER-SAN-CollettoreIdrico:TER-SAN-CollettoreIdrico - 2Q8yZ_CzPCO9xBoBX2iVCM 1		1,000				1,000		
	TER-SAN-CollettoreIdrico:TER-SAN-CollettoreIdrico - 1tGh1M7Kj0d8W6zuLXrG2n 1		1,000				1,000		
	Totale	cad					2,000	321,26547	642,53
5120 AP-E.ITM.022	Coibentazione per tubazioni con elastomero espanso - 9 mm, oltre DN80								
	Isolamento tubazione:SEG-TUB-ElastomeroFlessibile - 146IMkMiH4Hexw_zlw$KdF 1.4227517333069*1.35			1,921			1,921		
	Isolamento tubazione:SEG-TUB-ElastomeroFlessibile - 146IMkMiH4Hexw_zlw$KdJ 0.548131263190738*1.35			0,740			0,740		
	Isolamento tubazione:SEG-TUB-ElastomeroFlessibile - 3ljXEFYmnBKBg0pduxSJhp 0.00217844215485981*1.35			0,003			0,003		
	A RIPORTARE IMPIANTI MECCANICI								**393 952,62**
	A RIPORTARE SICUREZZA & ENTI DI STATO								**1 641 807,78**
	A RIPORTARE TERMINAL PARTENZE								***50 474 343,6***
	A RIPORTARE								50 727 800,28

COMPUTO METRICO ESTIMATIVO

L1 - TERMINAL

01 - TERMINAL PARTENZE

007 - SICUREZZA & ENTI DI STATO

MEC - IMPIANTI MECCANICI

N. ARTICOLO	INDICAZIONE DEI LAVORI E DELLE PROVVISTE	U.M.	DIMENSIONI				QUANTITA'	PREZZO	IMPORTO
			SIMILI	LUNG.	LARG.	ALT.			
	RIPORTO								50 727 800,28
	Isolamento tubazione:SEG-TUB-ElastomeroFlessibile - 3ljXEFYmnBKBg0pduxSJgF 0.308087572069171*1.35			0,416			0,416		
	Isolamento tubazione:SEG-TUB-ElastomeroFlessibile - 3ljXEFYmnBKBg0pduxSJg9 0.546871500146912*1.35			0,738			0,738		
	Isolamento tubazione:SEG-TUB-ElastomeroFlessibile - 3ljXEFYmnBKBg0pduxSJgB 0.00585933419271856*1.35			0,008			0,008		
	Totale	m²					3,826	45,22000	173,01
5220 AP-E.ITM.023	Coibentazione per tubazioni con elastomero espanso - 13 mm, oltre DN80								
	Isolamento tubazione:SEG-TUB-ElastomeroFlessibile - 146IMkMiH4Hexw_zlw$Kc2 9.54217829829785*1.35			12,882			12,882		
	Isolamento tubazione:SEG-TUB-ElastomeroFlessibile - 146IMkMiH4Hexw_zlw$Kc1 5.5715281287592*1.35			7,522			7,522		
	Isolamento tubazione:SEG-TUB-ElastomeroFlessibile - 146IMkMiH4Hexw_zlw$Kc8 1.23729213692306*1.35			1,670			1,670		
	Totale	m²					22,074	51,22000	1 130,63
5310 AP-E.ITM.024	Coibentazione per tubazioni con elastomero espanso - 19 mm, oltre DN80								
	Isolamento tubazione:SEG-TUB-ElastomeroFlessibile - 3ljXEFYmnBKBg0pduxSJkj 8.22695639550094*1.35			11,106			11,106		
	Isolamento tubazione:SEG-TUB-ElastomeroFlessibile - 3ljXEFYmnBKBg0pduxSJkc 0.00154872980630197*1.35			0,002			0,002		
	Isolamento tubazione:SEG-TUB-ElastomeroFlessibile - 3ljXEFYmnBKBg0pduxSJkd 0.00538350856941636*1.35			0,007			0,007		
	Isolamento tubazione:SEG-TUB-ElastomeroFlessibile - 3ljXEFYmnBKBg0pduxSJkW 0.0157018999941244*1.35			0,021			0,021		
	Isolamento tubazione:SEG-TUB-ElastomeroFlessibile - 3ljXEFYmnBKBg0pduxSJkX 1.01609640718195*1.35			1,372			1,372		
	A RIPORTARE IMPIANTI MECCANICI								**395 256,26**
	A RIPORTARE SICUREZZA & ENTI DI STATO								**1 643 111,42**
	A RIPORTARE TERMINAL PARTENZE								***50 475 647,3***
	A RIPORTARE								50 729 103,92

COMPUTO METRICO ESTIMATIVO

L1 - TERMINAL

01 - TERMINAL PARTENZE

007 - SICUREZZA & ENTI DI STATO

MEC - IMPIANTI MECCANICI

N. ARTICOLO	INDICAZIONE DEI LAVORI E DELLE PROVVISTE	U.M.	DIMENSIONI				QUANTITA'	PREZZO	IMPORTO
			SIMILI	LUNG.	LARG.	ALT.			
	RIPORTO								50 729 103,92
	Isolamento tubazione:SEG-TUB-ElastomeroFlessibile - 3ljXEFYmnBKBg0pduxSJjA 4.20578417427394*1.35			5,678			5,678		
	Isolamento tubazione:SEG-TUB-ElastomeroFlessibile - 3ljXEFYmnBKBg0pduxSJf8 0.00416491933669625*1.35			0,006			0,006		
	Isolamento tubazione:SEG-TUB-ElastomeroFlessibile - 3ljXEFYmnBKBg0pduxSJfA 0.350259557868801*1.35			0,473			0,473		
	Isolamento tubazione:SEG-TUB-ElastomeroFlessibile - 3ljXEFYmnBKBg0pduxSJf6 0.007014433532289*1.35			0,009			0,009		
	Isolamento tubazione:SEG-TUB-ElastomeroFlessibile - 3ljXEFYmnBKBg0pduxSJez 1.50469782054913*1.35			2,031			2,031		
	Isolamento tubazione:SEG-TUB-ElastomeroFlessibile - 3ljXEFYmnBKBg0pduxSJe_ 0.00836868182588288*1.35			0,011			0,011		
	Isolamento tubazione:SEG-TUB-ElastomeroFlessibile - 3ljXEFYmnBKBg0pduxSJev 0.597513549706474*1.35			0,807			0,807		
	Isolamento tubazione:SEG-TUB-ElastomeroFlessibile - 3ljXEFYmnBKBg0pduxSJeq 0.0169632682973633*1.35			0,023			0,023		
	Isolamento tubazione:SEG-TUB-ElastomeroFlessibile - 3ljXEFYmnBKBg0pduxSJes 1.59913601679981*1.35			2,159			2,159		
	Totale	m²					23,705	64,76000	1 535,14
5440 AP-E.ITM.025	Coibentazione per tubazioni con elastomero espanso - 25 mm, oltre DN80								
	Isolamento tubazione:SEG-TUB-ElastomeroFlessibile - 3ljXEFYmnBKBg0pduxSJjD 10.2805528521064*1.35			13,879			13,879		
	Isolamento tubazione:SEG-TUB-ElastomeroFlessibile - 3ljXEFYmnBKBg0pduxSJjE 5.97386634080062*1.35			8,065			8,065		
	Totale	m²					21,944	78,57000	1 724,14
6340 CAL25_06.I12.026.005	Rubinetto a maschio in bronzo filettato di diametro 1"1/4								
	A RIPORTARE IMPIANTI MECCANICI								**398 515,54**
	A RIPORTARE SICUREZZA & ENTI DI STATO								**1 646 370,70**
	A RIPORTARE TERMINAL PARTENZE								***50 478 906,5***
	A RIPORTARE								50 732 363,20

COMPUTO METRICO ESTIMATIVO

L1 - TERMINAL

01 - TERMINAL PARTENZE

007 - SICUREZZA & ENTI DI STATO

MEC - IMPIANTI MECCANICI

N. ARTICOLO	INDICAZIONE DEI LAVORI E DELLE PROVVISTE	U.M.	DIMENSIONI				QUANTITA'	PREZZO	IMPORTO
			SIMILI	LUNG.	LARG.	ALT.			
	RIPORTO								50 732 363,20
	PDI_Valvola_sfera:CFL-VLV-ValvolaSfera - DN32 - 22UHv6Ejf6rgNeVhcPvnSM 1		1,000				1,000		
	PDI_Valvola_sfera:CFL-VLV-ValvolaSfera - DN32 - 1tGh1M7Kj0d8W6zuLXrG2$ 1		1,000				1,000		
	Totale	cad					2,000	44,83538	89,67
6830 CAL25_06.I01.046.002	Diametro nominale 1/2"								
	Tubazione:SEG-TUB-AcciaioZincatoFilettato - ACR 2 - 3lyURJO7b9ReDdQg5G8AMh 8.07199999999988*1.3			10,494			10,494		
	Tubazione:SEG-TUB-AcciaioZincatoFilettato - ACR 2 - 1tGh1M7Kj0d8W6zuLXrGxP 0.0910000000175074*1.3			0,118			0,118		
	Totale	m					10,612	11,96184	126,94
6850 CAL25_06.I01.046.003	Diametro nominale 3/4"								
	Tubazione:SEG-TUB-AcciaioZincatoFilettato - ACR 2 - 2asjqYEO97QQbVUDH0ZIHJ 40.4936068330125*1.3			52,642			52,642		
	Tubazione:SEG-TUB-AcciaioZincatoFilettato - ACR 2 - 2GbLwNgrP85ReNJiEL3gkH 20.7011393509622*1.3			26,911			26,911		
	Totale	m					79,553	16,40098	1 304,75
7060 CAL25_06.I01.046.005	Diametro nominale 1"1/4								
	Tubazione:SEG-TUB-AcciaioZincatoFilettato - AFS 4 - 3lyURJO7b9ReDdQg5G8ANb 7.52735759418774*1.3			9,786			9,786		
	Tubazione:SEG-TUB-AcciaioZincatoFilettato - AFS 4 - 2Q8yZ_CzPCO9xBoBX2iVC9 0.0115254915625856*1.3			0,015			0,015		
	Tubazione:SEG-TUB-AcciaioZincatoFilettato - AFS 4 - 22UHv6Ejf6rgNeVhcPvnP_ 1.62999999999964*1.3			2,119			2,119		
	Tubazione:SEG-TUB-AcciaioZincatoFilettato - AFS 4 - 22UHv6Ejf6rgNeVhcPvnUF 2.89333496723826*1.3			3,761			3,761		
	A RIPORTARE IMPIANTI MECCANICI								**400 036,90**
	A RIPORTARE SICUREZZA & ENTI DI STATO								**1 647 892,06**
	A RIPORTARE TERMINAL PARTENZE								***50 480 427,9***
	A RIPORTARE								50 733 884,56

COMPUTO METRICO ESTIMATIVO

L1 - TERMINAL

01 - TERMINAL PARTENZE

007 - SICUREZZA & ENTI DI STATO

MEC - IMPIANTI MECCANICI

N. ARTICOLO	INDICAZIONE DEI LAVORI E DELLE PROVVISTE	U.M.	DIMENSIONI				QUANTITA'	PREZZO	IMPORTO
			SIMILI	LUNG.	LARG.	ALT.			
	RIPORTO								50 733 884,56
	Tubazione:SEG-TUB-AcciaioZincatoFilettato - AFS 4 - 22UHv6Ejf6rgNeVhcPvnSe 0.0309999999999508*1.3			0,040			0,040		
	Tubazione:SEG-TUB-AcciaioZincatoFilettato - AFS 4 - 1tGh1M7Kj0d8W6zuLXrGy8 2.90000000000036*1.3			3,770			3,770		
	Totale	m					19,491	25,16174	490,43
7180 CAL25_06.I01.046.007	Diametro nominale 2"								
	Tubazione:SEG-TUB-AcciaioZincatoFilettato - AFS 4 - 2asjqYEO97QQbVUDH0ZIHT 35.1852845418665*1.3			45,741			45,741		
	Tubazione:SEG-TUB-AcciaioZincatoFilettato - AFS 4 - 2GbLwNgrP85ReNJiEL3gkN 20.5441353551709*1.3			26,707			26,707		
	Tubazione:SEG-TUB-AcciaioZincatoFilettato - AFS 4 - 2tiWmQeQbFiurQOXmmNVv6 4.56232052453032*1.3			5,931			5,931		
	Totale	m					78,379	38,28143	3 000,46
76790 CAL25_06.I08.006.006	Microschematura idrica per apparecchio sanitario in tubo multistrato PN 10 Ø 16, spessore 2,25 mm, (distribuzione a ragno) interna ai locali servizi igienici per l'adduzione dell'acqua fredda e calda dai collettori di distribuzione a quelli dei singo								
	TER-SAN-AttaccoGenerico:TER-SAN-AttaccoGenerico_CF - 2Q8yZ_CzPCO9xBoBX2iV7o 1		1,000				1,000		
	TER-SAN-AttaccoGenerico:TER-SAN-AttaccoGenerico_CF - 2Q8yZ_CzPCO9xBoBX2iV0o 1		1,000				1,000		
	TER-SAN-AttaccoGenerico:TER-SAN-AttaccoGenerico_CF - 2Q8yZ_CzPCO9xBoBX2iV18 1		1,000				1,000		
	TER-SAN-AttaccoGenerico:TER-SAN-AttaccoGenerico_CF - 2Q8yZ_CzPCO9xBoBX2iV1k 1		1,000				1,000		
	TER-SAN-AttaccoGenerico:TER-SAN-AttaccoGenerico_CF - 2Q8yZ_CzPCO9xBoBX2iUyo 1		1,000				1,000		
	TER-SAN-AttaccoGenerico:TER-SAN-AttaccoGenerico_CF - 1tGh1M7Kj0d8W6zuLXrG2c 1		1,000				1,000		
	A RIPORTARE IMPIANTI MECCANICI								**403 527,79**
	A RIPORTARE SICUREZZA & ENTI DI STATO								**1 651 382,95**
	A RIPORTARE TERMINAL PARTENZE								***50 483 918,8***
	A RIPORTARE								50 737 375,45

COMPUTO METRICO ESTIMATIVO

L1 - TERMINAL

01 - TERMINAL PARTENZE

007 - SICUREZZA & ENTI DI STATO

MEC - IMPIANTI MECCANICI

N. ARTICOLO	INDICAZIONE DEI LAVORI E DELLE PROVVISTE	U.M.	DIMENSIONI				QUANTITA'	PREZZO	IMPORTO
			SIMILI	LUNG.	LARG.	ALT.			
	RIPORTO								50 737 375,45
	TER-SAN-AttaccoGenerico:TER-SAN-AttaccoGenerico_CF - 1tGh1M7Kj0d8W6zuLXrG2H 1		1,000				1,000		
	TER-SAN-AttaccoGenerico:TER-SAN-AttaccoGenerico_CF - 1tGh1M7Kj0d8W6zuLXrG2C 1		1,000				1,000		
	TER-SAN-AttaccoGenerico:TER-SAN-AttaccoGenerico_CF - 1tGh1M7Kj0d8W6zuLXrGtt 1		1,000				1,000		
	TER-SAN-AttaccoGenerico:TER-SAN-AttaccoGenerico_CF - 1tGh1M7Kj0d8W6zuLXrGsq 1		1,000				1,000		
	Totale	cad					10,000	98,51511	985,15
76810 CAL25_06.I08.006.003	Microschematura idrica per vaso wc in tubo multistrato PN 10 Ø 16, spessore 2,25 mm, (distribuzione a ragno) interna ai locali servizi igienici per l'adduzione dell'acqua fredda dai collettori di distribuzione a quelli dei singoli apparecchi, compres								
	TER-SAN-AttaccoGenerico:TER-SAN-AttaccoGenerico_F - 2Q8yZ_CzPCO9xBoBX2iV3U 1		1,000				1,000		
	TER-SAN-AttaccoGenerico:TER-SAN-AttaccoGenerico_F - 2Q8yZ_CzPCO9xBoBX2iV3g 1		1,000				1,000		
	TER-SAN-AttaccoGenerico:TER-SAN-AttaccoGenerico_F - 2Q8yZ_CzPCO9xBoBX2iUyM 1		1,000				1,000		
	TER-SAN-AttaccoGenerico:TER-SAN-AttaccoGenerico_F - 1tGh1M7Kj0d8W6zuLXrG0M 1		1,000				1,000		
	TER-SAN-AttaccoGenerico:TER-SAN-AttaccoGenerico_F - 1tGh1M7Kj0d8W6zuLXrG0V 1		1,000				1,000		
	TER-SAN-AttaccoGenerico:TER-SAN-AttaccoGenerico_F - 1tGh1M7Kj0d8W6zuLXrG00 1		1,000				1,000		
	TER-SAN-AttaccoGenerico:TER-SAN-AttaccoGenerico_F - 1tGh1M7Kj0d8W6zuLXrG09 1		1,000				1,000		
	Totale	cad					7,000	62,15063	435,05
76910	Diametro esterno 16 mm, spessore 2,25 mm								
	A RIPORTARE IMPIANTI MECCANICI								**404 947,99**
	A RIPORTARE SICUREZZA & ENTI DI STATO								**1 652 803,15**
	A RIPORTARE TERMINAL PARTENZE								***50 485 339,0***
	A RIPORTARE								50 738 795,65

COMPUTO METRICO ESTIMATIVO

L1 - TERMINAL

01 - TERMINAL PARTENZE

007 - SICUREZZA & ENTI DI STATO

MEC - IMPIANTI MECCANICI

N. ARTICOLO	INDICAZIONE DEI LAVORI E DELLE PROVVISTE	U.M.	DIMENSIONI				QUANTITA'	PREZZO	IMPORTO
			SIMILI	LUNG.	LARG.	ALT.			
	RIPORTO								50 738 795,65
CAL25_06.I01.038.002									
	Tubazione:Multistrato - AFS 119 - 2Q8yZ_CzPCO9xBoBX2iVCF 2.05890391341843*1.3			2,677			2,677		
	Tubazione:Multistrato - AFS 102 - 2Q8yZ_CzPCO9xBoBX2iVCx 2.17453401947295*1.3			2,827			2,827		
	Tubazione:Multistrato - AFS 102 - 2Q8yZ_CzPCO9xBoBX2iVCz 0.509956056093656*1.3			0,663			0,663		
	Tubazione:Multistrato - AFS 110 - 2Q8yZ_CzPCO9xBoBX2iVC$ 0.354115318443936*1.3			0,460			0,460		
	Tubazione:Multistrato - AFS 117 - 2Q8yZ_CzPCO9xBoBX2iVCr 2.86630190042296*1.3			3,726			3,726		
	Tubazione:Multistrato - AFS 106 - 2Q8yZ_CzPCO9xBoBX2iVCt 0.404534019480791*1.3			0,526			0,526		
	Tubazione:Multistrato - AFS 115 - 2Q8yZ_CzPCO9xBoBX2iVCf 3.57010246550428*1.3			4,641			4,641		
	Tubazione:Multistrato - AFS 116 - 2Q8yZ_CzPCO9xBoBX2iVCh 3.67369988742755*1.3			4,776			4,776		
	Tubazione:Multistrato - AFS 124 - 2Q8yZ_CzPCO9xBoBX2iV7p 0.0182500000001179*1.3			0,024			0,024		
	Tubazione:Multistrato - AFS 124 - 2Q8yZ_CzPCO9xBoBX2iV7r 2.21432946608447*1.3			2,879			2,879		
	Tubazione:Multistrato - AFS 116 - 2Q8yZ_CzPCO9xBoBX2iV7f 0.47149105036641*1.3			0,613			0,613		
	Tubazione:Multistrato - AFS 126 - 2Q8yZ_CzPCO9xBoBX2iV0p 0.0182500000001179*1.3			0,024			0,024		
	Tubazione:Multistrato - AFS 126 - 2Q8yZ_CzPCO9xBoBX2iV0r 2.21432946608447*1.3			2,879			2,879		
	Tubazione:Multistrato - AFS 117 - 2Q8yZ_CzPCO9xBoBX2iV0f 0.436491050365824*1.3			0,567			0,567		
	Tubazione:Multistrato - AFS 128 - 2Q8yZ_CzPCO9xBoBX2iV19			0,024			0,024		
	A RIPORTARE IMPIANTI MECCANICI								**404 947,99**
	A RIPORTARE SICUREZZA & ENTI DI STATO								**1 652 803,15**
	A RIPORTARE TERMINAL PARTENZE								***50 485 339,0***
	A RIPORTARE								50 738 795,65

COMPUTO METRICO ESTIMATIVO

L1 - TERMINAL

01 - TERMINAL PARTENZE

007 - SICUREZZA & ENTI DI STATO

MEC - IMPIANTI MECCANICI

N. ARTICOLO	INDICAZIONE DEI LAVORI E DELLE PROVVISTE	U.M.	DIMENSIONI				QUANTITA'	PREZZO	IMPORTO
			SIMILI	LUNG.	LARG.	ALT.			
	RIPORTO								50 738 795,65
	0.0182500000001179*1.3								
	Tubazione:Multistrato - AFS 128 - 2Q8yZ_CzPCO9xBoBX2iV1B 2.21432946608447*1.3			2,879			2,879		
	Tubazione:Multistrato - AFS 119 - 2Q8yZ_CzPCO9xBoBX2iV1F 0.401491050585279*1.3			0,522			0,522		
	Tubazione:Multistrato - AFS 130 - 2Q8yZ_CzPCO9xBoBX2iV1l 0.0182500000001179*1.3			0,024			0,024		
	Tubazione:Multistrato - AFS 130 - 2Q8yZ_CzPCO9xBoBX2iV1X 2.21432946608447*1.3			2,879			2,879		
	Tubazione:Multistrato - AFS 102 - 2Q8yZ_CzPCO9xBoBX2iV1b 0.143540521172873*1.3			0,187			0,187		
	Tubazione:Multistrato - AFS 115 - 2Q8yZ_CzPCO9xBoBX2iV3V 0.0282496235346591*1.3			0,037			0,037		
	Tubazione:Multistrato - AFS 115 - 2Q8yZ_CzPCO9xBoBX2iV3H 1.80400000000001*1.3			2,345			2,345		
	Tubazione:Multistrato - AFS 115 - 2Q8yZ_CzPCO9xBoBX2iV3L 4.00034720598415*1.3			5,200			5,200		
	Tubazione:Multistrato - AFS 102 - 2Q8yZ_CzPCO9xBoBX2iV3h 0.0282496235346591*1.3			0,037			0,037		
	Tubazione:Multistrato - AFS 102 - 2Q8yZ_CzPCO9xBoBX2iV3j 1.80400000000001*1.3			2,345			2,345		
	Tubazione:Multistrato - AFS 102 - 2Q8yZ_CzPCO9xBoBX2iV3X 3.96534720598394*1.3			5,155			5,155		
	Tubazione:Multistrato - AFS 106 - 2Q8yZ_CzPCO9xBoBX2iUyN 0.0282496235346591*1.3			0,037			0,037		
	Tubazione:Multistrato - AFS 106 - 2Q8yZ_CzPCO9xBoBX2iUy9 1.80400000000001*1.3			2,345			2,345		
	Tubazione:Multistrato - AFS 106 - 2Q8yZ_CzPCO9xBoBX2iUyD 0.177645099095815*1.3			0,231			0,231		
	Tubazione:Multistrato - AFS 110 - 2Q8yZ_CzPCO9xBoBX2iUyp			0,024			0,024		
	A RIPORTARE IMPIANTI MECCANICI								**404 947,99**
	A RIPORTARE SICUREZZA & ENTI DI STATO								**1 652 803,15**
	A RIPORTARE TERMINAL PARTENZE								***50 485 339,0***
	A RIPORTARE								50 738 795,65

COMPUTO METRICO ESTIMATIVO

L1 - TERMINAL

01 - TERMINAL PARTENZE

007 - SICUREZZA & ENTI DI STATO

MEC - IMPIANTI MECCANICI

N. ARTICOLO	INDICAZIONE DEI LAVORI E DELLE PROVVISTE	U.M.	DIMENSIONI				QUANTITA'	PREZZO	IMPORTO
			SIMILI	LUNG.	LARG.	ALT.			
	RIPORTO								50 738 795,65
	0.0182518478643798*1.3								
	Tubazione:Multistrato - AFS 110 - 2Q8yZ_CzPCO9xBoBX2iUyr 2.2172999088297*1.3			2,882			2,882		
	Tubazione:Multistrato - AFS 102 - 22UHv6Ejf6rgNeVhcPvn8Q 0.319599999999972*1.3			0,415			0,415		
	Tubazione:Multistrato - AFS 102 - 22UHv6Ejf6rgNeVhcPvn8y 2.0167706381073*1.3			2,622			2,622		
	Tubazione:Multistrato - AFS 106 - 22UHv6Ejf6rgNeVhcPvnFZ 0.419600000000063*1.3			0,545			0,545		
	Tubazione:Multistrato - AFS 106 - 22UHv6Ejf6rgNeVhcPvnFy 3.68730210688893*1.3			4,793			4,793		
	Tubazione:Multistrato - AFS 110 - 22UHv6Ejf6rgNeVhcPvn0e 0.878275196291178*1.3			1,142			1,142		
	Tubazione:Multistrato - AFS 110 - 22UHv6Ejf6rgNeVhcPvn0W 3.56150499198303*1.3			4,630			4,630		
	Tubazione:Multistrato - AFS 144 - 1tGh1M7Kj0d8W6zuLXrG2w 0.332594394752273*1.3			0,432			0,432		
	Tubazione:Multistrato - AFS 145 - 1tGh1M7Kj0d8W6zuLXrG2d 0.0182516871801832*1.3			0,024			0,024		
	Tubazione:Multistrato - AFS 145 - 1tGh1M7Kj0d8W6zuLXrG2X 2.21729991572495*1.3			2,882			2,882		
	Tubazione:Multistrato - AFS 145 - 1tGh1M7Kj0d8W6zuLXrG2N 0.943913272740794*1.3			1,227			1,227		
	Tubazione:Multistrato - AFS 144 - 1tGh1M7Kj0d8W6zuLXrG2I 0.0182516871801832*1.3			0,024			0,024		
	Tubazione:Multistrato - AFS 144 - 1tGh1M7Kj0d8W6zuLXrG2S 2.21729991572495*1.3			2,882			2,882		
	Tubazione:Multistrato - AFS 144 - 1tGh1M7Kj0d8W6zuLXrG22 0.881434660380842*1.3			1,146			1,146		
	Tubazione:Multistrato - AFS 138 - 1tGh1M7Kj0d8W6zuLXrG2D 0.0182516871801832*1.3			0,024			0,024		
	A RIPORTARE IMPIANTI MECCANICI								**404 947,99**
	A RIPORTARE SICUREZZA & ENTI DI STATO								**1 652 803,15**
	A RIPORTARE TERMINAL PARTENZE								***50 485 339,0***
	A RIPORTARE								50 738 795,65

COMPUTO METRICO ESTIMATIVO

L1 - TERMINAL

01 - TERMINAL PARTENZE

007 - SICUREZZA & ENTI DI STATO

MEC - IMPIANTI MECCANICI

N. ARTICOLO	INDICAZIONE DEI LAVORI E DELLE PROVVISTE	U.M.	DIMENSIONI				QUANTITA'	PREZZO	IMPORTO
			SIMILI	LUNG.	LARG.	ALT.			
	RIPORTO								50 738 795,65
	Tubazione:Multistrato - AFS 138 - 1tGh1M7Kj0d8W6zuLXrG2F 2.21729991572495*1.3			2,882			2,882		
	Tubazione:Multistrato - AFS 138 - 1tGh1M7Kj0d8W6zuLXrG1$ 0.81708008938266*1.3			1,062			1,062		
	Tubazione:Multistrato - AFS 138 - 1tGh1M7Kj0d8W6zuLXrG12 0.26823982647556*1.3			0,349			0,349		
	Tubazione:Multistrato - AFS 138 - 1tGh1M7Kj0d8W6zuLXrG1C 1.78823438794355*1.3			2,325			2,325		
	Tubazione:Multistrato - AFS 144 - 1tGh1M7Kj0d8W6zuLXrG1A 2.8386218285877*1.3			3,690			3,690		
	Tubazione:Multistrato - AFS 145 - 1tGh1M7Kj0d8W6zuLXrG0o 0.390073007776473*1.3			0,507			0,507		
	Tubazione:Multistrato - AFS 145 - 1tGh1M7Kj0d8W6zuLXrG0y 3.88900926922825*1.3			5,056			5,056		
	Tubazione:Multistrato - AFS 146 - 1tGh1M7Kj0d8W6zuLXrG0k 1.69023966472022*1.3			2,197			2,197		
	Tubazione:Multistrato - AFS 147 - 1tGh1M7Kj0d8W6zuLXrG0N 0.0282496235346591*1.3			0,037			0,037		
	Tubazione:Multistrato - AFS 147 - 1tGh1M7Kj0d8W6zuLXrG0H 1.80400000000001*1.3			2,345			2,345		
	Tubazione:Multistrato - AFS 148 - 1tGh1M7Kj0d8W6zuLXrG0O 0.028249623534645*1.3			0,037			0,037		
	Tubazione:Multistrato - AFS 148 - 1tGh1M7Kj0d8W6zuLXrG0Q 1.80400000000001*1.3			2,345			2,345		
	Tubazione:Multistrato - AFS 149 - 1tGh1M7Kj0d8W6zuLXrG01 0.0282496235346121*1.3			0,037			0,037		
	Tubazione:Multistrato - AFS 149 - 1tGh1M7Kj0d8W6zuLXrG03 1.80400000000001*1.3			2,345			2,345		
	Tubazione:Multistrato - AFS 150 - 1tGh1M7Kj0d8W6zuLXrG0A 0.028249623534433*1.3			0,037			0,037		
	A RIPORTARE IMPIANTI MECCANICI								**404 947,99**
	A RIPORTARE SICUREZZA & ENTI DI STATO								**1 652 803,15**
	A RIPORTARE TERMINAL PARTENZE								***50 485 339,0***
	A RIPORTARE								50 738 795,65

COMPUTO METRICO ESTIMATIVO

L1 - TERMINAL

01 - TERMINAL PARTENZE

007 - SICUREZZA & ENTI DI STATO

MEC - IMPIANTI MECCANICI

N. ARTICOLO	INDICAZIONE DEI LAVORI E DELLE PROVVISTE	U.M.	DIMENSIONI				QUANTITA'	PREZZO	IMPORTO
			SIMILI	LUNG.	LARG.	ALT.			
	RIPORTO								50 738 795,65
	Tubazione:Multistrato - AFS 150 - 1tGh1M7Kj0d8W6zuLXrGFq 1.80400000000001*1.3			2,345			2,345		
	Tubazione:Multistrato - AFS 147 - 1tGh1M7Kj0d8W6zuLXrGFo 2.73179999999998*1.3			3,551			3,551		
	Tubazione:Multistrato - AFS 147 - 1tGh1M7Kj0d8W6zuLXrGFy 4.10891933633603*1.3			5,342			5,342		
	Tubazione:Multistrato - AFS 147 - 1tGh1M7Kj0d8W6zuLXrGFu 0.460256642199134*1.3			0,598			0,598		
	Tubazione:Multistrato - AFS 148 - 1tGh1M7Kj0d8W6zuLXrGFa 2.68680000000003*1.3			3,493			3,493		
	Tubazione:Multistrato - AFS 148 - 1tGh1M7Kj0d8W6zuLXrGFc 3.00275436504065*1.3			3,904			3,904		
	Tubazione:Multistrato - AFS 148 - 1tGh1M7Kj0d8W6zuLXrGFY 0.505256642199135*1.3			0,657			0,657		
	Tubazione:Multistrato - AFS 149 - 1tGh1M7Kj0d8W6zuLXrGFk 2.64680000000007*1.3			3,441			3,441		
	Tubazione:Multistrato - AFS 149 - 1tGh1M7Kj0d8W6zuLXrGFe 1.9077582036924*1.3			2,480			2,480		
	Tubazione:Multistrato - AFS 149 - 1tGh1M7Kj0d8W6zuLXrGFK 0.545256642199166*1.3			0,709			0,709		
	Tubazione:Multistrato - AFS 150 - 1tGh1M7Kj0d8W6zuLXrGFG 3.22245664219916*1.3			4,189			4,189		
	Tubazione:Multistrato - AFS 150 - 1tGh1M7Kj0d8W6zuLXrGFU 2.95724746222341*1.3			3,844			3,844		
	Tubazione:Multistrato - AFS 146 - 1tGh1M7Kj0d8W6zuLXrGtm 0.0182516871801832*1.3			0,024			0,024		
	Tubazione:Multistrato - AFS 146 - 1tGh1M7Kj0d8W6zuLXrGto 2.21729991572495*1.3			2,882			2,882		
	Tubazione:Multistrato - AFS 146 - 1tGh1M7Kj0d8W6zuLXrGtW 1.16337734387783*1.3			1,512			1,512		
	A RIPORTARE IMPIANTI MECCANICI								**404 947,99**
	A RIPORTARE SICUREZZA & ENTI DI STATO								**1 652 803,15**
	A RIPORTARE TERMINAL PARTENZE								***50 485 339,0***
	A RIPORTARE								50 738 795,65

COMPUTO METRICO ESTIMATIVO

L1 - TERMINAL

01 - TERMINAL PARTENZE

007 - SICUREZZA & ENTI DI STATO

MEC - IMPIANTI MECCANICI

N. ARTICOLO	INDICAZIONE DEI LAVORI E DELLE PROVVISTE	U.M.	DIMENSIONI				QUANTITA'	PREZZO	IMPORTO
			SIMILI	LUNG.	LARG.	ALT.			
	RIPORTO								50 738 795,65
	Tubazione:Multistrato - AFS 150 - 1tGh1M7Kj0d8W6zuLXrGsr 0.0182516871801832*1.3			0,024			0,024		
	Tubazione:Multistrato - AFS 150 - 1tGh1M7Kj0d8W6zuLXrGst 2.21729991572495*1.3			2,882			2,882		
	Tubazione:Multistrato - AFS 150 - 1tGh1M7Kj0d8W6zuLXrGsb 0.530849858297274*1.3			0,690			0,690		
	Totale	m					145,041	16,40627	2 379,58
	Totale 143 - IMP. IDRICO SANITARIO Euro								**14 017,48**
	Totale MEC - IMPIANTI MECCANICI Euro								**407 327,57**
	A RIPORTARE SICUREZZA & ENTI DI STATO								**1 655 182,73**
	A RIPORTARE TERMINAL PARTENZE								***50 487 718,6***
	A RIPORTARE								50 741 175,23

COMPUTO METRICO ESTIMATIVO

L1 - TERMINAL

01 - TERMINAL PARTENZE

007 - SICUREZZA & ENTI DI STATO

SPE - IMPIANTI SPECIALI

N. ARTICOLO	INDICAZIONE DEI LAVORI E DELLE PROVVISTE	U.M.	DIMENSIONI				QUANTITA'	PREZZO	IMPORTO
			SIMILI	LUNG.	LARG.	ALT.			
	RIPORTO								50 741 175,23
	103 - IMPIANTO DI ILLUMINAZIONE								
70150 AP-E.IEL.050	Fornitura e posa in opera di KNX Argus Pres.Lumin.IR bianco								
	CFL-PDE_ComandiIlluminazione:CFL-PDE_ComandiIlluminazione-RilevatoreOnOffN - 2IGd17r1_9cT9sPsx3Tq 1		1,000				1,000		
	Totale	cad					1,000	648,12000	648,12
70160 AP-E.IEL.050	Fornitura e posa in opera di KNX Argus Pres.Lumin.IR bianco								
	CFL-PDE_ComandiIlluminazione:CFL-PDE_ComandiIlluminazione-RilevatoreOnOffP - 26Ucb337f7cQStj_1pEb1A 1		1,000				1,000		
	Totale	cad					1,000	648,12000	648,12
70220 AP-E.IEL.050	Fornitura e posa in opera di KNX Argus Pres.Lumin.IR bianco								
	CFL-PDE_RilevatoreIlluminazioneIncassoP:CFL-PDE_RilevatoreIlluminazioneIncasso-PresenzaLuminositàStandAloneP - 0DXgKIpdr2f8eP4P$0Q7YK 1		1,000				1,000		
	CFL-PDE_RilevatoreIlluminazioneIncassoP:CFL-PDE_RilevatoreIlluminazioneIncasso-PresenzaLuminositàStandAloneP - 2IGd17r1_9cT9sPsx4_D 1		1,000				1,000		
	CFL-PDE_RilevatoreIlluminazioneIncassoP:CFL-PDE_RilevatoreIlluminazioneIncasso-PresenzaLuminositàStandAloneP - 2YjCzuI1H4FQudIaYZKVG7 1		1,000				1,000		
	CFL-PDE_RilevatoreIlluminazioneIncassoP:CFL-PDE_RilevatoreIlluminazioneIncasso-PresenzaLuminositàStandAloneP - 2YjCzuI1H4FQudIaYZKV0A 1		1,000				1,000		
	CFL-PDE_RilevatoreIlluminazioneIncassoP:CFL-PDE_RilevatoreIlluminazioneIncasso-PresenzaLuminositàStandAloneP - 3Y4mdXfw13kP2j$1xvhhyl 1		1,000				1,000		
	CFL-PDE_RilevatoreIlluminazioneIncassoP:CFL-PDE_RilevatoreIlluminazioneIncasso-PresenzaLuminositàStandAloneP - 2sHkVR53P24BtpKDRPGq66 1		1,000				1,000		
	Totale	cad					6,000	648,12000	3 888,72
70230	Fornitura e posa in opera di KNX Argus Pres.Lumin.IR bianco								
	A RIPORTARE IMPIANTI SPECIALI								**5 184,96**
	A RIPORTARE SICUREZZA & ENTI DI STATO								**1 660 367,69**
	A RIPORTARE TERMINAL PARTENZE								***50 492 903,5***
	A RIPORTARE								50 746 360,19

COMPUTO METRICO ESTIMATIVO

L1 - TERMINAL

01 - TERMINAL PARTENZE

007 - SICUREZZA & ENTI DI STATO

SPE - IMPIANTI SPECIALI

N. ARTICOLO	INDICAZIONE DEI LAVORI E DELLE PROVVISTE	U.M.	DIMENSIONI				QUANTITA'	PREZZO	IMPORTO
			SIMILI	LUNG.	LARG.	ALT.			
	RIPORTO								50 746 360,19
AP-E.IEL.050									
	CFL-PDE_RilevatoreIlluminazioneIncassoP:CFL-PDE_RilevatoreIlluminazioneIncasso-PresenzaStandAloneP - 2POR6c6zn4a999YI64n51P 1		1,000				1,000		
	Totale	cad					1,000	648,12000	648,12
71570 NP.DEI.225016.a	Sensore KNX di movimento/presenza ad incasso, in grado di individuare la presenza di persone anche in caso di piccoli movi..... altezza di montaggio 4 ÷ 14 m, impostazione ora 60 ÷ 255 m, installabile: a parete con tecnologia IR, scatola rettangolare								
	CFL-PDE_RilevatoreIlluminazioneEsternoP:CFL-PDE_RilevatoreIlluminazioneEsterno-PresenzaStandAloneP - 0dVcpmQBb4xPYFlknd$jjy 1		1,000				1,000		
	CFL-PDE_RilevatoreIlluminazioneEsternoP:CFL-PDE_RilevatoreIlluminazioneEsterno-PresenzaStandAloneP - 0dVcpmQBb4xPYFlknd$jc6 1		1,000				1,000		
	CFL-PDE_RilevatoreIlluminazioneEsternoP:CFL-PDE_RilevatoreIlluminazioneEsterno-PresenzaStandAloneP - 3nUsbOV6H6fgCCGc9BUNPC 1		1,000				1,000		
	CFL-PDE_RilevatoreIlluminazioneEsternoP:CFL-PDE_RilevatoreIlluminazioneEsterno-PresenzaStandAloneP - 3nUsbOV6H6fgCCGc9BUNGb 1		1,000				1,000		
	Totale	cad					4,000	244,45000	977,80
71610 NP.DEI.225016.a	Sensore KNX di movimento/presenza ad incasso, in grado di individuare la presenza di persone anche in caso di piccoli movi..... altezza di montaggio 4 ÷ 14 m, impostazione ora 60 ÷ 255 m, installabile: a parete con tecnologia IR, scatola rettangolare								
	CFL-PDE_RilevatoreIlluminazioneIncassoN:CFL-PDE_RilevatoreIlluminazioneIncasso-PresenzaKonnexN - 2IGd17r1_9cT9sPsx3Qa 1		1,000				1,000		
	Totale	cad					1,000	244,45000	244,45
71630 NP.DEI.225016.a	Sensore KNX di movimento/presenza ad incasso, in grado di individuare la presenza di persone anche in caso di piccoli movi..... altezza di montaggio 4 ÷ 14 m, impostazione ora 60 ÷ 255 m, installabile: a parete con tecnologia IR, scatola rettangolare								
	CFL-PDE_RilevatoreIlluminazioneIncassoN:CFL-PDE_RilevatoreIlluminazioneIncasso-		1,000				1,000		
	A RIPORTARE IMPIANTI SPECIALI								**7 055,33**
	A RIPORTARE SICUREZZA & ENTI DI STATO								**1 662 238,06**
	A RIPORTARE TERMINAL PARTENZE								***50 494 773,9***
	A RIPORTARE								50 748 230,56

COMPUTO METRICO ESTIMATIVO

L1 - TERMINAL

01 - TERMINAL PARTENZE

007 - SICUREZZA & ENTI DI STATO

SPE - IMPIANTI SPECIALI

N. ARTICOLO	INDICAZIONE DEI LAVORI E DELLE PROVVISTE	U.M.	DIMENSIONI				QUANTITA'	PREZZO	IMPORTO
			SIMILI	LUNG.	LARG.	ALT.			
	RIPORTO								50 748 230,56
	PresenzaLuminositàKonnexN - 0tFO1i8vX8BRBx0lbkc7vH 1								
	CFL-PDE_RilevatoreIlluminazioneIncassoN:CFL-PDE_RilevatoreIlluminazioneIncasso-PresenzaLuminositàKonnexN - 3r7JpZ0an1c9Sc0zamO1km 1		1,000				1,000		
	CFL-PDE_RilevatoreIlluminazioneIncassoN:CFL-PDE_RilevatoreIlluminazioneIncasso-PresenzaLuminositàKonnexN - 3r7JpZ0an1c9Sc0zamO1kS 1		1,000				1,000		
	CFL-PDE_RilevatoreIlluminazioneIncassoN:CFL-PDE_RilevatoreIlluminazioneIncasso-PresenzaLuminositàKonnexN - 3ssQCbg6D1tfswYA48j1tn 1		1,000				1,000		
	CFL-PDE_RilevatoreIlluminazioneIncassoN:CFL-PDE_RilevatoreIlluminazioneIncasso-PresenzaLuminositàKonnexN - 3ssQCbg6D1tfswYA48j1xU 1		1,000				1,000		
	Totale	cad					5,000	244,45000	1 222,25
	Totale 103 - IMPIANTO DI ILLUMINAZIONE Euro								**8 277,58**
	125 - IMP. ELETTRICO (QUADRI)								
68640 AP-E.IEL.042	Fornitura e posa in opera di COMPONENTI DI TELECONTROLLO PER QE.CS								
	CFL-PDE_QuadroCentralinoLocale:CFL-PDE_QuadroCentralinoLocale-QE.CS - 0WOE9and57CfwwphKMtN_E 1		1,000				1,000		
	Totale	cad					1,000	1 312,51000	1 312,51
68730 AP-E.IEL.061	Fornitura e posa in opera di COMPONENTI KNX QE.CS								
	CFL-PDE_QuadroCentralinoLocale:CFL-PDE_QuadroCentralinoLocale-QE.CS - 0WOE9and57CfwwphKMtN_E 1		1,000				1,000		
	Totale	cad					1,000	10 079,41000	10 079,41
	Totale 125 - IMP. ELETTRICO (QUADRI) Euro								**11 391,92**
	127 - IMP. DIFFUSIONE SONORA								
	A RIPORTARE IMPIANTI SPECIALI								**19 669,50**
	A RIPORTARE SICUREZZA & ENTI DI STATO								**1 674 852,23**
	A RIPORTARE TERMINAL PARTENZE								***50 507 388,1***
	A RIPORTARE								50 760 844,73

COMPUTO METRICO ESTIMATIVO

L1 - TERMINAL

01 - TERMINAL PARTENZE

007 - SICUREZZA & ENTI DI STATO

SPE - IMPIANTI SPECIALI

N. ARTICOLO	INDICAZIONE DEI LAVORI E DELLE PROVVISTE	U.M.	DIMENSIONI				QUANTITA'	PREZZO	IMPORTO
			SIMILI	LUNG.	LARG.	ALT.			
	RIPORTO								50 760 844,73
42345 AP-E.IEL.072e	Fornitura e posa in opera di Diffusore a sospensione a 2 vie. Potenza RMS 15W, potenza di picco 23W, 70V/100V, risposta in.....materiale in resina HIPS, colore bianco. Dimensioni e peso: 186(diam)x251(H)mm, 2,1kg. Certificato a norma EN54 -24. Set 10W								
	CFL-PDE_ProiettoreSuonoPendinato:CFL-PDE_ProiettoreSuonoPendinato-10W - 1T3S$8Q8L6jRybWTKWr6Ce 1		1,000				1,000		
	CFL-PDE_ProiettoreSuonoPendinato:CFL-PDE_ProiettoreSuonoPendinato-10W - 3Yzlg8sMTBvfnsb9tsNNPL 1		1,000				1,000		
	CFL-PDE_ProiettoreSuonoPendinato:CFL-PDE_ProiettoreSuonoPendinato-10W - 3Yzlg8sMTBvfnsb9tsNNMw 1		1,000				1,000		
	CFL-PDE_ProiettoreSuonoPendinato:CFL-PDE_ProiettoreSuonoPendinato-10W - 3Yzlg8sMTBvfnsb9tsNNMD 1		1,000				1,000		
	CFL-PDE_ProiettoreSuonoPendinato:CFL-PDE_ProiettoreSuonoPendinato-10W - 3Yzlg8sMTBvfnsb9tsNNM5 1		1,000				1,000		
	CFL-PDE_ProiettoreSuonoPendinato:CFL-PDE_ProiettoreSuonoPendinato-10W - 3Yzlg8sMTBvfnsb9tsNNM4 1		1,000				1,000		
	CFL-PDE_ProiettoreSuonoPendinato:CFL-PDE_ProiettoreSuonoPendinato-10W - 2W6VOy319COgbAmLaoU9r2 1		1,000				1,000		
	CFL-PDE_ProiettoreSuonoPendinato:CFL-PDE_ProiettoreSuonoPendinato-10W - 2W6VOy319COgbAmLaoUA2i 1		1,000				1,000		
	CFL-PDE_ProiettoreSuonoPendinato:CFL-PDE_ProiettoreSuonoPendinato-10W - 2$0z8xYP9108h9zCIYVGy0 1		1,000				1,000		
	CFL-PDE_ProiettoreSuonoPendinato:CFL-PDE_ProiettoreSuonoPendinato-10W - 2$0z8xYP9108h9zCIYVGy8 1		1,000				1,000		
	CFL-PDE_ProiettoreSuonoPendinato:CFL-PDE_ProiettoreSuonoPendinato-10W - 2$0z8xYP9108h9zCIYVGy_ 1		1,000				1,000		
	CFL-PDE_ProiettoreSuonoPendinato:CFL-PDE_ProiettoreSuonoPendinato-10W - 2$0z8xYP9108h9zCIYVGyW 1		1,000				1,000		
	CFL-PDE_ProiettoreSuonoPendinato:CFL-PDE_ProiettoreSuonoPendinato-10W - 2$0z8xYP9108h9zCIYVJ2Z 1		1,000				1,000		
	A RIPORTARE IMPIANTI SPECIALI								**19 669,50**
	A RIPORTARE SICUREZZA & ENTI DI STATO								**1 674 852,23**
	A RIPORTARE TERMINAL PARTENZE								***50 507 388,1***
	A RIPORTARE								50 760 844,73

COMPUTO METRICO ESTIMATIVO

L1 - TERMINAL

01 - TERMINAL PARTENZE

007 - SICUREZZA & ENTI DI STATO

SPE - IMPIANTI SPECIALI

N. ARTICOLO	INDICAZIONE DEI LAVORI E DELLE PROVVISTE	U.M.	DIMENSIONI				QUANTITA'	PREZZO	IMPORTO
			SIMILI	LUNG.	LARG.	ALT.			
	RIPORTO								50 760 844,73
	CFL-PDE_ProiettoreSuonoPendinato:CFL-PDE_ProiettoreSuonoPendinato-10W - 2$0z8xYP9108h9zCIYVJ2Y 1		1,000				1,000		
	CFL-PDE_ProiettoreSuonoPendinato:CFL-PDE_ProiettoreSuonoPendinato-10W - 2$0z8xYP9108h9zCIYVJ2X 1		1,000				1,000		
	CFL-PDE_ProiettoreSuonoPendinato:CFL-PDE_ProiettoreSuonoPendinato-10W - 2$0z8xYP9108h9zCIYVJ2W 1		1,000				1,000		
	CFL-PDE_ProiettoreSuonoPendinato:CFL-PDE_ProiettoreSuonoPendinato-10W - 2$0z8xYP9108h9zCIYVJ2l 1		1,000				1,000		
	CFL-PDE_ProiettoreSuonoPendinato:CFL-PDE_ProiettoreSuonoPendinato-10W - 2$0z8xYP9108h9zCIYVJ6X 1		1,000				1,000		
	CFL-PDE_ProiettoreSuonoPendinato:CFL-PDE_ProiettoreSuonoPendinato-10W - 2$0z8xYP9108h9zCIYVJ6W 1		1,000				1,000		
	CFL-PDE_ProiettoreSuonoPendinato:CFL-PDE_ProiettoreSuonoPendinato-10W - 2$0z8xYP9108h9zCIYVJ6l 1		1,000				1,000		
	CFL-PDE_ProiettoreSuonoPendinato:CFL-PDE_ProiettoreSuonoPendinato-10W - 2$0z8xYP9108h9zCIYVJ6k 1		1,000				1,000		
	CFL-PDE_ProiettoreSuonoPendinato:CFL-PDE_ProiettoreSuonoPendinato-10W - 2$0z8xYP9108h9zCIYVJ6j 1		1,000				1,000		
	CFL-PDE_ProiettoreSuonoPendinato:CFL-PDE_ProiettoreSuonoPendinato-10W - 2$0z8xYP9108h9zCIYVJ7_ 1		1,000				1,000		
	CFL-PDE_ProiettoreSuonoPendinato:CFL-PDE_ProiettoreSuonoPendinato-10W - 2$0z8xYP9108h9zCIYVJ7z 1		1,000				1,000		
	CFL-PDE_ProiettoreSuonoPendinato:CFL-PDE_ProiettoreSuonoPendinato-10W - 2$0z8xYP9108h9zCIYVJ7y 1		1,000				1,000		
	CFL-PDE_ProiettoreSuonoPendinato:CFL-PDE_ProiettoreSuonoPendinato-10W - 2$0z8xYP9108h9zCIYVJ7x 1		1,000				1,000		
	CFL-PDE_ProiettoreSuonoPendinato:CFL-PDE_ProiettoreSuonoPendinato-10W - 2$0z8xYP9108h9zCIYVJ7w 1		1,000				1,000		
	CFL-PDE_ProiettoreSuonoPendinato:CFL-PDE_ProiettoreSuonoPendinato-10W - 1umQY6OYv2KOnqj3jSve8H 1		1,000				1,000		
	A RIPORTARE IMPIANTI SPECIALI								**19 669,50**
	A RIPORTARE SICUREZZA & ENTI DI STATO								**1 674 852,23**
	A RIPORTARE TERMINAL PARTENZE								***50 507 388,1***
	A RIPORTARE								50 760 844,73

COMPUTO METRICO ESTIMATIVO

L1 - TERMINAL

01 - TERMINAL PARTENZE

007 - SICUREZZA & ENTI DI STATO

SPE - IMPIANTI SPECIALI

N. ARTICOLO	INDICAZIONE DEI LAVORI E DELLE PROVVISTE	U.M.	DIMENSIONI				QUANTITA'	PREZZO	IMPORTO
			SIMILI	LUNG.	LARG.	ALT.			
	RIPORTO								50 760 844,73
	Totale	cad					28,000	295,22000	8 266,16
64450 AP-E.IEL.072a	Fornitura e posa in opera di Diffusore da incasso/controsoffitto con calotta tagliafuoco. Potenza RMS 6W, potenza di picco.....vite con messa a terra. Frontale in acciaio. Dimensioni e peso: 180(•)x95,6(H)mm, 860g. Certificato a norma EN54-24. Set 6W								
	CFL-PDE_DiffusoreEvacIncasso:CFL-PDE_DiffusoreEvacIncasso-6W - 2n7xV9YAXBdx$2jLE386Af 1		1,000				1,000		
	Totale	cad					1,000	146,40000	146,40
75020 AP-E.IEL.166	Derivazione da incasso per impianti di segnalazione o di comunicazione realizzate con tubo protettivo flessibile o rigido .....ntrollo:- attacco per apparecchiature di segnalazione incendio o EVAC, comprensiva di linea di alimentazione e segnalazione								
	CFL-PDE_DiffusoreEvacIncasso:CFL-PDE_DiffusoreEvacIncasso-6W - 2n7xV9YAXBdx$2jLE386Af 1		1,000				1,000		
	Totale	cad					1,000	42,03000	42,03
75150 AP-E.IEL.166	Derivazione da incasso per impianti di segnalazione o di comunicazione realizzate con tubo protettivo flessibile o rigido .....ntrollo:- attacco per apparecchiature di segnalazione incendio o EVAC, comprensiva di linea di alimentazione e segnalazione								
	CFL-PDE_ProiettoreSuonoPendinato:CFL-PDE_ProiettoreSuonoPendinato-10W - 1T3S$8Q8L6jRybWTKWr6Ce 1		1,000				1,000		
	CFL-PDE_ProiettoreSuonoPendinato:CFL-PDE_ProiettoreSuonoPendinato-10W - 3Yzlg8sMTBvfnsb9tsNNPL 1		1,000				1,000		
	CFL-PDE_ProiettoreSuonoPendinato:CFL-PDE_ProiettoreSuonoPendinato-10W - 3Yzlg8sMTBvfnsb9tsNNMw 1		1,000				1,000		
	CFL-PDE_ProiettoreSuonoPendinato:CFL-PDE_ProiettoreSuonoPendinato-10W - 3Yzlg8sMTBvfnsb9tsNNMD 1		1,000				1,000		
	CFL-PDE_ProiettoreSuonoPendinato:CFL-PDE_ProiettoreSuonoPendinato-10W - 3Yzlg8sMTBvfnsb9tsNNM5 1		1,000				1,000		
	A RIPORTARE IMPIANTI SPECIALI								**28 124,09**
	A RIPORTARE SICUREZZA & ENTI DI STATO								**1 683 306,82**
	A RIPORTARE TERMINAL PARTENZE								***50 515 842,7***
	A RIPORTARE								50 769 299,32

COMPUTO METRICO ESTIMATIVO

L1 - TERMINAL

01 - TERMINAL PARTENZE

007 - SICUREZZA & ENTI DI STATO

SPE - IMPIANTI SPECIALI

N. ARTICOLO	INDICAZIONE DEI LAVORI E DELLE PROVVISTE	U.M.	DIMENSIONI				QUANTITA'	PREZZO	IMPORTO
			SIMILI	LUNG.	LARG.	ALT.			
	RIPORTO								50 769 299,32
	CFL-PDE_ProiettoreSuonoPendinato:CFL-PDE_ProiettoreSuonoPendinato-10W - 3Yzlg8sMTBvfnsb9tsNNM4 1		1,000				1,000		
	CFL-PDE_ProiettoreSuonoPendinato:CFL-PDE_ProiettoreSuonoPendinato-10W - 2W6VOy319COgbAmLaoU9r2 1		1,000				1,000		
	CFL-PDE_ProiettoreSuonoPendinato:CFL-PDE_ProiettoreSuonoPendinato-10W - 2W6VOy319COgbAmLaoUA2i 1		1,000				1,000		
	CFL-PDE_ProiettoreSuonoPendinato:CFL-PDE_ProiettoreSuonoPendinato-10W - 2$0z8xYP9108h9zCIYVGy0 1		1,000				1,000		
	CFL-PDE_ProiettoreSuonoPendinato:CFL-PDE_ProiettoreSuonoPendinato-10W - 2$0z8xYP9108h9zCIYVGy8 1		1,000				1,000		
	CFL-PDE_ProiettoreSuonoPendinato:CFL-PDE_ProiettoreSuonoPendinato-10W - 2$0z8xYP9108h9zCIYVGy_ 1		1,000				1,000		
	CFL-PDE_ProiettoreSuonoPendinato:CFL-PDE_ProiettoreSuonoPendinato-10W - 2$0z8xYP9108h9zCIYVGyW 1		1,000				1,000		
	CFL-PDE_ProiettoreSuonoPendinato:CFL-PDE_ProiettoreSuonoPendinato-10W - 2$0z8xYP9108h9zCIYVJ2Z 1		1,000				1,000		
	CFL-PDE_ProiettoreSuonoPendinato:CFL-PDE_ProiettoreSuonoPendinato-10W - 2$0z8xYP9108h9zCIYVJ2Y 1		1,000				1,000		
	CFL-PDE_ProiettoreSuonoPendinato:CFL-PDE_ProiettoreSuonoPendinato-10W - 2$0z8xYP9108h9zCIYVJ2X 1		1,000				1,000		
	CFL-PDE_ProiettoreSuonoPendinato:CFL-PDE_ProiettoreSuonoPendinato-10W - 2$0z8xYP9108h9zCIYVJ2W 1		1,000				1,000		
	CFL-PDE_ProiettoreSuonoPendinato:CFL-PDE_ProiettoreSuonoPendinato-10W - 2$0z8xYP9108h9zCIYVJ2l 1		1,000				1,000		
	CFL-PDE_ProiettoreSuonoPendinato:CFL-PDE_ProiettoreSuonoPendinato-10W - 2$0z8xYP9108h9zCIYVJ6X 1		1,000				1,000		
	CFL-PDE_ProiettoreSuonoPendinato:CFL-PDE_ProiettoreSuonoPendinato-10W - 2$0z8xYP9108h9zCIYVJ6W 1		1,000				1,000		
	CFL-PDE_ProiettoreSuonoPendinato:CFL-PDE_ProiettoreSuonoPendinato-10W - 2$0z8xYP9108h9zCIYVJ6l 1		1,000				1,000		
	A RIPORTARE IMPIANTI SPECIALI								**28 124,09**
	A RIPORTARE SICUREZZA & ENTI DI STATO								**1 683 306,82**
	A RIPORTARE TERMINAL PARTENZE								***50 515 842,7***
	A RIPORTARE								50 769 299,32

COMPUTO METRICO ESTIMATIVO

L1 - TERMINAL

01 - TERMINAL PARTENZE

007 - SICUREZZA & ENTI DI STATO

SPE - IMPIANTI SPECIALI

N. ARTICOLO	INDICAZIONE DEI LAVORI E DELLE PROVVISTE	U.M.	DIMENSIONI				QUANTITA'	PREZZO	IMPORTO
			SIMILI	LUNG.	LARG.	ALT.			
	RIPORTO								50 769 299,32
	CFL-PDE_ProiettoreSuonoPendinato:CFL-PDE_ProiettoreSuonoPendinato-10W - 2$0z8xYP9108h9zCIYVJ6k 1		1,000				1,000		
	CFL-PDE_ProiettoreSuonoPendinato:CFL-PDE_ProiettoreSuonoPendinato-10W - 2$0z8xYP9108h9zCIYVJ6j 1		1,000				1,000		
	CFL-PDE_ProiettoreSuonoPendinato:CFL-PDE_ProiettoreSuonoPendinato-10W - 2$0z8xYP9108h9zCIYVJ7_ 1		1,000				1,000		
	CFL-PDE_ProiettoreSuonoPendinato:CFL-PDE_ProiettoreSuonoPendinato-10W - 2$0z8xYP9108h9zCIYVJ7z 1		1,000				1,000		
	CFL-PDE_ProiettoreSuonoPendinato:CFL-PDE_ProiettoreSuonoPendinato-10W - 2$0z8xYP9108h9zCIYVJ7y 1		1,000				1,000		
	CFL-PDE_ProiettoreSuonoPendinato:CFL-PDE_ProiettoreSuonoPendinato-10W - 2$0z8xYP9108h9zCIYVJ7x 1		1,000				1,000		
	CFL-PDE_ProiettoreSuonoPendinato:CFL-PDE_ProiettoreSuonoPendinato-10W - 2$0z8xYP9108h9zCIYVJ7w 1		1,000				1,000		
	CFL-PDE_ProiettoreSuonoPendinato:CFL-PDE_ProiettoreSuonoPendinato-10W - 1umQY6OYv2KOnqj3jSve8H 1		1,000				1,000		
	Totale	cad					28,000	42,03000	1 176,84
	Totale 127 - IMP. DIFFUSIONE SONORA Euro								**9 631,43**
	145 - IMP.PREVENZIONE INCENDI								
42415 AP-E.IEL.078	Fornitura e posa in opera di Modulo I/O singolo con frontalino M520. Fornisce un ingresso monitorato e un'uscita relè con .....sso per il monitoraggio dello stato di un contatto normalmente aperto e da una singola uscita relè con contatto di scambio.								
	CFL-SER_TagliafuocoRettangolare:Standard - 1kYwnDUzr6b9NRXODHuR60 1		1,000				1,000		
	CFL-SER_TagliafuocoRettangolare:Standard - 1kYwnDUzr6b9NRXODHuR1D 1		1,000				1,000		
	Totale	cad					2,000	418,70000	837,40
42435 AP-E.IEL.078	Fornitura e posa in opera di Modulo I/O singolo con frontalino M520. Fornisce un ingresso monitorato e un'uscita relè con .....sso per il monitoraggio dello stato di un								
	A RIPORTARE IMPIANTI SPECIALI								**30 138,33**
	A RIPORTARE SICUREZZA & ENTI DI STATO								**1 685 321,06**
	A RIPORTARE TERMINAL PARTENZE								***50 517 856,9***
	A RIPORTARE								50 771 313,56

COMPUTO METRICO ESTIMATIVO

L1 - TERMINAL

01 - TERMINAL PARTENZE

007 - SICUREZZA & ENTI DI STATO

SPE - IMPIANTI SPECIALI

N. ARTICOLO	INDICAZIONE DEI LAVORI E DELLE PROVVISTE	U.M.	DIMENSIONI				QUANTITA'	PREZZO	IMPORTO
			SIMILI	LUNG.	LARG.	ALT.			
	RIPORTO								50 771 313,56
	contatto normalmente aperto e da una singola uscita relè con contatto di scambio.								
	CFL-SER_TagliafuocoRettangolare:Standard - 1kYwnDUzr6b9NRXODHuRpp 1		1,000				1,000		
	CFL-SER_TagliafuocoRettangolare:Standard - 1kYwnDUzr6b9NRXODHuRyI 1		1,000				1,000		
	CFL-SER_TagliafuocoRettangolare:Standard - 1kYwnDUzr6b9NRXODHuRu2 1		1,000				1,000		
	CFL-SER_TagliafuocoRettangolare:Standard - 1kYwnDUzr6b9NRXODHuR3h 1		1,000				1,000		
	CFL-SER_TagliafuocoRettangolare:Standard - 1kYwnDUzr6b9NRXODHuRFu 1		1,000				1,000		
	CFL-SER_TagliafuocoRettangolare:Standard - 1kYwnDUzr6b9NRXODHuR8c 1		1,000				1,000		
	CFL-SER_TagliafuocoRettangolare:Standard - 1kYwnDUzr6b9NRXODHuRAE 1		1,000				1,000		
	CFL-SER_TagliafuocoRettangolare:Standard - 1kYwnDUzr6b9NRXODHuRK6 1		1,000				1,000		
	CFL-SER_TagliafuocoRettangolare:Standard - 1kYwnDUzr6b9NRXODHuRNo 1		1,000				1,000		
	CFL-SER_TagliafuocoRettangolare:Standard - 1kYwnDUzr6b9NRXODHuRNT 1		1,000				1,000		
	CFL-SER_TagliafuocoRettangolare:Standard - 1kYwnDUzr6b9NRXODHuRN9 1		1,000				1,000		
	Totale	cad					11,000	418,70000	4 605,70
42455 AP-E.IEL.078	Fornitura e posa in opera di Modulo I/O singolo con frontalino M520. Fornisce un ingresso monitorato e un'uscita relè con .....sso per il monitoraggio dello stato di un contatto normalmente aperto e da una singola uscita relè con contatto di scambio.								
	CFL-SER_TagliafuocoRettangolare:Standard - 1kYwnDUzr6b9NRXODHuR42 1		1,000				1,000		
	CFL-SER_TagliafuocoRettangolare:Standard - 1kYwnDUzr6b9NRXODHuR7y 1		1,000				1,000		
	CFL-SER_TagliafuocoRettangolare:Standard - 1kYwnDUzr6b9NRXODHuR6t 1		1,000				1,000		
	CFL-SER_TagliafuocoRettangolare:Standard - 1kYwnDUzr6b9NRXODHuR6Z 1		1,000				1,000		
	Totale	cad					4,000	418,70000	1 674,80
42465 AP-E.IEL.078	Fornitura e posa in opera di Modulo I/O singolo con frontalino M520. Fornisce un ingresso monitorato e un'uscita relè con .....sso per il monitoraggio dello stato di un contatto normalmente aperto e da una singola uscita relè con contatto di scambio.								
	CFL-SER_TagliafuocoRettangolare:Standard - 1kYwnDUzr6b9NRXODHuR$G 1		1,000				1,000		
	CFL-SER_TagliafuocoRettangolare:Standard - 1kYwnDUzr6b9NRXODHuR$A 1		1,000				1,000		
	A RIPORTARE IMPIANTI SPECIALI								**36 418,83**
	A RIPORTARE SICUREZZA & ENTI DI STATO								**1 691 601,56**
	A RIPORTARE TERMINAL PARTENZE								***50 524 137,4***
	A RIPORTARE								50 777 594,06

COMPUTO METRICO ESTIMATIVO

L1 - TERMINAL

01 - TERMINAL PARTENZE

007 - SICUREZZA & ENTI DI STATO

SPE - IMPIANTI SPECIALI

N. ARTICOLO	INDICAZIONE DEI LAVORI E DELLE PROVVISTE	U.M.	DIMENSIONI				QUANTITA'	PREZZO	IMPORTO
			SIMILI	LUNG.	LARG.	ALT.			
	RIPORTO								50 777 594,06
	CFL-SER_TagliafuocoRettangolare:Standard - 1kYwnDUzr6b9NRXODHuR_1 1		1,000				1,000		
	CFL-SER_TagliafuocoRettangolare:Standard - 1kYwnDUzr6b9NRXODHuRvz 1		1,000				1,000		
	Totale	cad					4,000	418,70000	1 674,80
65150 AP-E.IEL.085	Fornitura e posa in opera di LED di indicazione remota								
	TER-ANT_RilevatorePuntiforme:TER-ANT_RilevatorePuntiforme-FumoControsoffitto - 23$KBSCOf22OolAI9TIjbv 1		1,000				1,000		
	TER-ANT_RilevatorePuntiforme:TER-ANT_RilevatorePuntiforme-FumoControsoffitto - 23$KBSCOf22OolAI9TIjrV 1		1,000				1,000		
	TER-ANT_RilevatorePuntiforme:TER-ANT_RilevatorePuntiforme-FumoControsoffitto - 1r2eWqje1DTALX_HuzRBN_ 1		1,000				1,000		
	TER-ANT_RilevatorePuntiforme:TER-ANT_RilevatorePuntiforme-FumoControsoffitto - 0uxkhmskz6QgCv9VPMW4nx 1		1,000				1,000		
	TER-ANT_RilevatorePuntiforme:TER-ANT_RilevatorePuntiforme-FumoControsoffitto - 0uxkhmskz6QgCv9VPMW4oe 1		1,000				1,000		
	TER-ANT_RilevatorePuntiforme:TER-ANT_RilevatorePuntiforme-FumoControsoffitto - 0uxkhmskz6QgCv9VPMW4pw 1		1,000				1,000		
	TER-ANT_RilevatorePuntiforme:TER-ANT_RilevatorePuntiforme-FumoControsoffitto - 2W6VOy319COgbAmLaoU9tB 1		1,000				1,000		
	Totale	cad					7,000	127,14000	889,98
65510 AP-E.IEL.098	Fornitura e posa in opera di Tubo 25mm Rosso comprensivo di quanto necessario alla posa in opera (clip di sostegno.raccordi,curve, ecc.)								
	Tubazione:PVC ad innesto - 0Z734oDXT39vx1A3uTqLuI 8.71023082443112			8,710			8,710		
	Tubazione:PVC ad innesto - 0Z734oDXT39vx1A3uTqLuC 6.57579541853577			6,576			6,576		
	Tubazione:PVC ad innesto - 0Z734oDXT39vx1A3uTqLuE 0.711185914659532			0,711			0,711		
	Tubazione:PVC ad innesto - 0Z734oDXT39vx1A3uTqLu8 0.0732606176059148			0,073			0,073		
	Tubazione:PVC ad innesto - 0Z734oDXT39vx1A3uTqLuA 0.0732606176059148			0,073			0,073		
	A RIPORTARE IMPIANTI SPECIALI								**38 983,61**
	A RIPORTARE SICUREZZA & ENTI DI STATO								**1 694 166,34**
	A RIPORTARE TERMINAL PARTENZE								***50 526 702,2***
	A RIPORTARE								50 780 158,84

COMPUTO METRICO ESTIMATIVO

L1 - TERMINAL

01 - TERMINAL PARTENZE

007 - SICUREZZA & ENTI DI STATO

SPE - IMPIANTI SPECIALI

N. ARTICOLO	INDICAZIONE DEI LAVORI E DELLE PROVVISTE	U.M.	DIMENSIONI				QUANTITA'	PREZZO	IMPORTO
			SIMILI	LUNG.	LARG.	ALT.			
	RIPORTO								50 780 158,84
	Tubazione:PVC ad innesto - 0Z734oDXT39vx1A3uTqLuq 9.03199575948355			9,032			9,032		
	Tubazione:PVC ad innesto - 0Z734oDXT39vx1A3uTqLuo 9.03199575948329			9,032			9,032		
	Tubazione:PVC ad innesto - 0Z734oDXT39vx1A3uTqLuY 9.03199575948347			9,032			9,032		
	Tubazione:PVC ad innesto - 1iBsjborvBzuV5EUHU_GRf 10.0828149403663			10,083			10,083		
	Tubazione:PVC ad innesto - 1iBsjborvBzuV5EUHU_VgA 0.0355908370715106			0,036			0,036		
	Tubazione:PVC ad innesto - 1iBsjborvBzuV5EUHU_VfU 6.9419144749995			6,942			6,942		
	Tubazione:PVC ad innesto - 1iBsjborvBzuV5EUHU_VeB 0.820679761648826			0,821			0,821		
	Tubazione:PVC ad innesto - 1iBsjborvBzuV5EUHU_Vkb 0.0355908370715106			0,036			0,036		
	Tubazione:PVC ad innesto - 1iBsjborvBzuV5EUHU_Vou 2.19168697212607			2,192			2,192		
	Tubazione:PVC ad innesto - 2uFNbFgxPBqw3Sw6lwyGmc 0.0355908370715127			0,036			0,036		
	Tubazione:PVC ad innesto - 2uFNbFgxPBqw3Sw6lwyGnz 6.67976150638539			6,680			6,680		
	Tubazione:PVC ad innesto - 2uFNbFgxPBqw3Sw6lwyGFv 1.83986574899648			1,840			1,840		
	Tubazione:PVC ad innesto - 2uFNbFgxPBqw3Sw6lwyGDS 0.0355908370715127			0,036			0,036		
	Tubazione:PVC ad innesto - 2uFNbFgxPBqw3Sw6lwyGAW 0.695795418535742			0,696			0,696		
	Tubazione:PVC ad innesto - 2uFNbFgxPBqw3Sw6lwyGAc 0.0355908370715062			0,036			0,036		
	Tubazione:PVC ad innesto - 2uFNbFgxPBqw3Sw6lwyG2m 10.5797116101873			10,580			10,580		
	Tubazione:PVC ad innesto - 2uFNbFgxPBqw3Sw6lwyHl$ 2.56367512280172			2,564			2,564		
	Tubazione:PVC ad innesto - 2uFNbFgxPBqw3Sw6lwyHjw 0.105590837071512			0,106			0,106		
	Tubazione:PVC ad innesto - 2uFNbFgxPBqw3Sw6lwyHge 0.81988373242711			0,820			0,820		
	Tubazione:PVC ad innesto - 2uFNbFgxPBqw3Sw6lwyHew 0.148590837071511			0,149			0,149		
	Tubazione:PVC ad innesto - 2uFNbFgxPBqw3Sw6lwyHfL 3.64619919914728			3,646			3,646		
	Tubazione:PVC ad innesto - 2uFNbFgxPBqw3Sw6lwyHcc 10.4965070287235			10,497			10,497		
	Tubazione:PVC ad innesto - 2uFNbFgxPBqw3Sw6lwyHca 2.56367512280172			2,564			2,564		
	Tubazione:PVC ad innesto - 2uFNbFgxPBqw3Sw6lwyHdQ 0.105590837071512			0,106			0,106		
	Tubazione:PVC ad innesto - 2uFNbFgxPBqw3Sw6lwyHdO 0.81988373242711			0,820			0,820		
	Tubazione:PVC ad innesto - 2uFNbFgxPBqw3Sw6lwyHdU 0.19159083707151			0,192			0,192		
	A RIPORTARE IMPIANTI SPECIALI								**38 983,61**
	A RIPORTARE SICUREZZA & ENTI DI STATO								**1 694 166,34**
	A RIPORTARE TERMINAL PARTENZE								***50 526 702,2***
	A RIPORTARE								50 780 158,84

COMPUTO METRICO ESTIMATIVO

L1 - TERMINAL

01 - TERMINAL PARTENZE

007 - SICUREZZA & ENTI DI STATO

SPE - IMPIANTI SPECIALI

N. ARTICOLO	INDICAZIONE DEI LAVORI E DELLE PROVVISTE	U.M.	DIMENSIONI				QUANTITA'	PREZZO	IMPORTO
			SIMILI	LUNG.	LARG.	ALT.			
	RIPORTO								50 780 158,84
	Tubazione:PVC ad innesto - 2uFNbFgxPBqw3Sw6lwyHdm 7.06479541853579			7,065			7,065		
	Tubazione:PVC ad innesto - 2uFNbFgxPBqw3Sw6lwyHmw 0.754766618871761			0,755			0,755		
	Tubazione:PVC ad innesto - 2uFNbFgxPBqw3Sw6lwyHmW 8.9884150552713			8,988			8,988		
	Tubazione:PVC ad innesto - 2uFNbFgxPBqw3Sw6lwyHEI 0.105590837071508			0,106			0,106		
	Tubazione:PVC ad innesto - 2uFNbFgxPBqw3Sw6lwyHF6 0.105590837071638			0,106			0,106		
	Tubazione:PVC ad innesto - 2uFNbFgxPBqw3Sw6lwyHAs 0.754766618871752			0,755			0,755		
	Tubazione:PVC ad innesto - 2uFNbFgxPBqw3Sw6lwyHAq 0.105590837071646			0,106			0,106		
	Tubazione:PVC ad innesto - 2uFNbFgxPBqw3Sw6lwyHAe 0.105590837071646			0,106			0,106		
	Tubazione:PVC ad innesto - 2uFNbFgxPBqw3Sw6lwyH8A 0.754766618871752			0,755			0,755		
	Tubazione:PVC ad innesto - 2uFNbFgxPBqw3Sw6lwyH88 0.030590837071646			0,031			0,031		
	Tubazione:PVC ad innesto - 2uFNbFgxPBqw3Sw6lwyH8E 0.0305908370716373			0,031			0,031		
	Tubazione:PVC ad innesto - 2uFNbFgxPBqw3Sw6lwyH9j 8.98841505527115			8,988			8,988		
	Tubazione:PVC ad innesto - 2uFNbFgxPBqw3Sw6lwyH7I 0.754766618871765			0,755			0,755		
	Tubazione:PVC ad innesto - 2uFNbFgxPBqw3Sw6lwyH7G 0.030590837071646			0,031			0,031		
	Tubazione:PVC ad innesto - 2uFNbFgxPBqw3Sw6lwyH7M 0.0305908370716373			0,031			0,031		
	Tubazione:PVC ad innesto - 2uFNbFgxPBqw3Sw6lwyH2j 0.0772158561240989			0,077			0,077		
	Tubazione:PVC ad innesto - 2uFNbFgxPBqw3Sw6lwyH0p 0.754766618871765			0,755			0,755		
	Tubazione:PVC ad innesto - 2uFNbFgxPBqw3Sw6lwyH0n 0.030590837071646			0,031			0,031		
	Tubazione:PVC ad innesto - 2uFNbFgxPBqw3Sw6lwyH0t 0.030590837071646			0,031			0,031		
	Tubazione:PVC ad innesto - 2uFNbFgxPBqw3Sw6lwyHV6 8.98841505527122			8,988			8,988		
	Tubazione:PVC ad innesto - 3VL2ruDh12jhzSyRTAkasC 1.70133509140418			1,701			1,701		
	Tubazione:PVC ad innesto - 3VL2ruDh12jhzSyRTAkaxv 4.54346519907047			4,543			4,543		
	Tubazione:PVC ad innesto - 3VL2ruDh12jhzSyRTAkaN7 2.88914083866131			2,889			2,889		
	Tubazione:PVC ad innesto - 3VL2ruDh12jhzSyRTAkaI0 0.955590837071514			0,956			0,956		
	Tubazione:PVC ad innesto - 0gcbK$h8D2oB7xquUXat9J 2.20133509151645			2,201			2,201		
	Tubazione:PVC ad innesto - 0gcbK$h8D2oB7xquUXat99 2.70133509168871			2,701			2,701		
	A RIPORTARE IMPIANTI SPECIALI								**38 983,61**
	A RIPORTARE SICUREZZA & ENTI DI STATO								**1 694 166,34**
	A RIPORTARE TERMINAL PARTENZE								***50 526 702,2***
	A RIPORTARE								50 780 158,84

COMPUTO METRICO ESTIMATIVO

L1 - TERMINAL

01 - TERMINAL PARTENZE

007 - SICUREZZA & ENTI DI STATO

SPE - IMPIANTI SPECIALI

N. ARTICOLO	INDICAZIONE DEI LAVORI E DELLE PROVVISTE	U.M.	DIMENSIONI				QUANTITA'	PREZZO	IMPORTO
			SIMILI	LUNG.	LARG.	ALT.			
	RIPORTO								50 780 158,84
	Tubazione:PVC ad innesto - 0gcbK$h8D2oB7xquUXat97 4.28349042530932			4,283			4,283		
	Tubazione:PVC ad innesto - 0gcbK$h8D2oB7xquUXatB3 0.298590837071324			0,299			0,299		
	Tubazione:PVC ad innesto - 0gcbK$h8D2oB7xquUXatqc 4.54346519907047			4,543			4,543		
	Tubazione:PVC ad innesto - 0gcbK$h8D2oB7xquUXatqa 0.358590837071277			0,359			0,359		
	Tubazione:PVC ad innesto - 0gcbK$h8D2oB7xquUXatrM 4.54346519907047			4,543			4,543		
	Tubazione:PVC ad innesto - 0gcbK$h8D2oB7xquUXatrK 0.418590837071286			0,419			0,419		
	Tubazione:PVC ad innesto - 0gcbK$h8D2oB7xquUXatr6 4.54346519907047			4,543			4,543		
	Tubazione:PVC ad innesto - 0gcbK$h8D2oB7xquUXatr4 0.248590837071512			0,249			0,249		
	Tubazione:PVC ad innesto - 0gcbK$h8D2oB7xquUXatnI 2.88914083866131			2,889			2,889		
	Tubazione:PVC ad innesto - 0gcbK$h8D2oB7xquUXatnG 0.95559083707151			0,956			0,956		
	Tubazione:PVC ad innesto - 0gcbK$h8D2oB7xquUXatn7 0.955590837071524			0,956			0,956		
	Tubazione:PVC ad innesto - 0gcbK$h8D2oB7xquUXatzQ 3.38892105653812			3,389			3,389		
	Tubazione:PVC ad innesto - 0gcbK$h8D2oB7xquUXatzO 3.32892105653815			3,329			3,329		
	Tubazione:PVC ad innesto - 0gcbK$h8D2oB7xquUXathv 0.246302655798116			0,246			0,246		
	Tubazione:PVC ad innesto - 0gcbK$h8D2oB7xquUXath$ 0.2463026557981			0,246			0,246		
	Tubazione:PVC ad innesto - 0gcbK$h8D2oB7xquUXathp 0.0163026557976926			0,016			0,016		
	Tubazione:PVC ad innesto - 2uFNbFgxPBqw3Sw6lwyHAV 0.109352083579185			0,109			0,109		
	Tubazione:PVC ad innesto - 3NlR7Udf992gIkfSU_gqTw 8.7860629716919			8,786			8,786		
	Tubazione:PVC ad innesto - 2szHRwPLX4D92WBqg4DrKE 4.61346519907047			4,613			4,613		
	Tubazione:PVC ad innesto - 2szHRwPLX4D92WBqg4DrKC 0.0455608885884535			0,046			0,046		
	Tubazione:PVC ad innesto - 2szHRwPLX4D92WBqg4DsYN 4.61346519907047			4,613			4,613		
	Tubazione:PVC ad innesto - 2szHRwPLX4D92WBqg4DsYL 0.105560888588356			0,106			0,106		
	Tubazione:PVC ad innesto - 2szHRwPLX4D92WBqg4Dszq 2.41928639723455			2,419			2,419		
	Tubazione:PVC ad innesto - 2szHRwPLX4D92WBqg4Dszw 2.35928639723461			2,359			2,359		
	Tubazione:PVC ad innesto - 2szHRwPLX4D92WBqg4Dszu 2.38528639723457			2,385			2,385		
	Tubazione:PVC ad innesto - 2szHRwPLX4D92WBqg4DszI 0.28630265579707			0,286			0,286		
	A RIPORTARE IMPIANTI SPECIALI								**38 983,61**
	A RIPORTARE SICUREZZA & ENTI DI STATO								**1 694 166,34**
	A RIPORTARE TERMINAL PARTENZE								***50 526 702,2***
	A RIPORTARE								50 780 158,84

COMPUTO METRICO ESTIMATIVO

L1 - TERMINAL

01 - TERMINAL PARTENZE

007 - SICUREZZA & ENTI DI STATO

SPE - IMPIANTI SPECIALI

N. ARTICOLO	INDICAZIONE DEI LAVORI E DELLE PROVVISTE	U.M.	DIMENSIONI				QUANTITA'	PREZZO	IMPORTO
			SIMILI	LUNG.	LARG.	ALT.			
	RIPORTO								50 780 158,84
	Tubazione:PVC ad innesto - 2szHRwPLX4D92WBqg4DszG 0.286302655797086			0,286			0,286		
	Tubazione:PVC ad innesto - 2szHRwPLX4D92WBqg4DszM 0.286302655797152			0,286			0,286		
	Tubazione:PVC ad innesto - 2szHRwPLX4D92WBqg4Dsu5 0.0962606176062041			0,096			0,096		
	Tubazione:PVC ad innesto - 2szHRwPLX4D92WBqg4DsuB 1.00090159956849			1,001			1,001		
	Tubazione:PVC ad innesto - 2szHRwPLX4D92WBqg4DsvZ 0.0962606176062041			0,096			0,096		
	Tubazione:PVC ad innesto - 2szHRwPLX4D92WBqg4DsvX 1.0439015995687			1,044			1,044		
	Tubazione:PVC ad innesto - 2szHRwPLX4D92WBqg4Dsvo 0.0962606176062041			0,096			0,096		
	Tubazione:PVC ad innesto - 2szHRwPLX4D92WBqg4Dsvm 1.04390159956865			1,044			1,044		
	Tubazione:PVC ad innesto - 2szHRwPLX4D92WBqg4Dssk 0.235004899571452			0,235			0,235		
	Tubazione:PVC ad innesto - 2szHRwPLX4D92WBqg4Dstj 0.675029239957233			0,675			0,675		
	Tubazione:PVC ad innesto - 2szHRwPLX4D92WBqg4Dsqq 0.509213489015358			0,509			0,509		
	Tubazione:PVC ad innesto - 2szHRwPLX4D92WBqg4DsqS 0.292066660803175			0,292			0,292		
	Tubazione:PVC ad innesto - 2szHRwPLX4D92WBqg4Dsre 0.232066660803272			0,232			0,232		
	Tubazione:PVC ad innesto - 33w7VCpljDMwZnu_kTn7Bv 2.82951703386601			2,830			2,830		
	Tubazione:PVC ad innesto - 33w7VCpljDMwZnu_kTn7Br 2.88951731286971			2,890			2,890		
	Tubazione:PVC ad innesto - 33w7VCpljDMwZnu_kTn7AB 2.94951756909253			2,950			2,950		
	Tubazione:PVC ad innesto - 33w7VCpljDMwZnu_kTn7A1 3.00951804863032			3,010			3,010		
	Tubazione:PVC ad innesto - 33w7VCpljDMwZnu_kTn78W 2.76951673048716			2,770			2,770		
	Tubazione:PVC ad innesto - 33w7VCpljDMwZnu_kTn7oZ 2.10345567625481			2,103			2,103		
	Tubazione:PVC ad innesto - 33w7VCpljDMwZnu_kTn7nh 1.66343123565404			1,663			1,663		
	Tubazione:PVC ad innesto - 33w7VCpljDMwZnu_kTn7nq 1.22343098981401			1,223			1,223		
	Tubazione:PVC ad innesto - 33w7VCpljDMwZnu_kTn7mE 0.783430744139407			0,783			0,783		
	Tubazione:PVC ad innesto - 33w7VCpljDMwZnu_kTn7mQ 0.343428033130122			0,343			0,343		
	Tubazione:PVC ad innesto - 33w7VCpljDMwZnu_kTn7tA 1.16734191559623			1,167			1,167		
	Tubazione:PVC ad innesto - 33w7VCpljDMwZnu_kTn7tC 1.22734161472248			1,227			1,227		
	Tubazione:PVC ad innesto - 33w7VCpljDMwZnu_kTn7tE 1.287340903465			1,287			1,287		
	A RIPORTARE IMPIANTI SPECIALI								**38 983,61**
	A RIPORTARE SICUREZZA & ENTI DI STATO								**1 694 166,34**
	A RIPORTARE TERMINAL PARTENZE								***50 526 702,2***
	A RIPORTARE								50 780 158,84

COMPUTO METRICO ESTIMATIVO

L1 - TERMINAL

01 - TERMINAL PARTENZE

007 - SICUREZZA & ENTI DI STATO

SPE - IMPIANTI SPECIALI

N. ARTICOLO	INDICAZIONE DEI LAVORI E DELLE PROVVISTE	U.M.	DIMENSIONI				QUANTITA'	PREZZO	IMPORTO
			SIMILI	LUNG.	LARG.	ALT.			
	RIPORTO								50 780 158,84
	Tubazione:PVC ad innesto - 33w7VCpljDMwZnu_kTn7t0 1.34733983734493			1,347			1,347		
	Tubazione:PVC ad innesto - 33w7VCpljDMwZnu_kTn7t2 1.3643377632042			1,364			1,364		
	Tubazione:PVC ad innesto - 33w7VCpljDMwZnu_kTn7xy 0.750795418535752			0,751			0,751		
	Tubazione:PVC ad innesto - 33w7VCpljDMwZnu_kTn7W1 0.0385901037153778			0,039			0,039		
	Tubazione:PVC ad innesto - 33w7VCpljDMwZnu_kTn7W3 0.0555908373475657			0,056			0,056		
	Tubazione:PVC ad innesto - 33w7VCpljDMwZnu_kTn7W5 0.115591571087211			0,116			0,116		
	Tubazione:PVC ad innesto - 33w7VCpljDMwZnu_kTn7W7 0.175592304868247			0,176			0,176		
	Tubazione:PVC ad innesto - 33w7VCpljDMwZnu_kTn7WP 0.235593038679691			0,236			0,236		
	Tubazione:PVC ad innesto - 33w7VCpljDMwZnu_kTn4Gj 0.69082216873972			0,691			0,691		
	Tubazione:PVC ad innesto - 33w7VCpljDMwZnu_kTn4Gr 0.630969181103921			0,631			0,631		
	Tubazione:PVC ad innesto - 33w7VCpljDMwZnu_kTn4NR 0.571066771337464			0,571			0,571		
	Tubazione:PVC ad innesto - 2kB4bDEOr9d8sODKpYNQ0i 4.29563785166899			4,296			4,296		
	Tubazione:PVC ad innesto - 2qKWejZvj0VQfHKzqf1u7W 0.711185914659532			0,711			0,711		
	Tubazione:PVC ad innesto - 2qKWejZvj0VQfHKzqf1u7Y 0.0732606176059148			0,073			0,073		
	Tubazione:PVC ad innesto - 2qKWejZvj0VQfHKzqf1u7a 0.0732606176059148			0,073			0,073		
	Tubazione:PVC ad innesto - 2qKWejZvj0VQfHKzqf1u9n 0.711185914659532			0,711			0,711		
	Tubazione:PVC ad innesto - 2qKWejZvj0VQfHKzqf1u9p 0.0732606176059148			0,073			0,073		
	Tubazione:PVC ad innesto - 2qKWejZvj0VQfHKzqf1u9r 0.0732606176059148			0,073			0,073		
	Tubazione:PVC ad innesto - 2qKWejZvj0VQfHKzqf1uAN 0.711185914659532			0,711			0,711		
	Tubazione:PVC ad innesto - 2qKWejZvj0VQfHKzqf1uAP 0.0732606176059148			0,073			0,073		
	Tubazione:PVC ad innesto - 2qKWejZvj0VQfHKzqf1uAR 0.0732606176059148			0,073			0,073		
	Tubazione:PVC ad innesto - 2qKWejZvj0VQfHKzqf1uGu 4.28279504325788			4,283			4,283		
	Tubazione:PVC ad innesto - 2qKWejZvj0VQfHKzqf1uTH 8.71023082443112			8,710			8,710		
	Tubazione:PVC ad innesto - 2qKWejZvj0VQfHKzqf1uTJ 6.57579541853577			6,576			6,576		
	Tubazione:PVC ad innesto - 2qKWejZvj0VQfHKzqf1uTL 0.711185914659532			0,711			0,711		
	Tubazione:PVC ad innesto - 2qKWejZvj0VQfHKzqf1uTN 0.0732606176059148			0,073			0,073		
	A RIPORTARE IMPIANTI SPECIALI								**38 983,61**
	A RIPORTARE SICUREZZA & ENTI DI STATO								**1 694 166,34**
	A RIPORTARE TERMINAL PARTENZE								***50 526 702,2***
	A RIPORTARE								50 780 158,84

COMPUTO METRICO ESTIMATIVO

L1 - TERMINAL

01 - TERMINAL PARTENZE

007 - SICUREZZA & ENTI DI STATO

SPE - IMPIANTI SPECIALI

N. ARTICOLO	INDICAZIONE DEI LAVORI E DELLE PROVVISTE	U.M.	DIMENSIONI				QUANTITA'	PREZZO	IMPORTO
			SIMILI	LUNG.	LARG.	ALT.			
	RIPORTO								50 780 158,84
	Tubazione:PVC ad innesto - 2qKWejZvj0VQfHKzqf1uTP 0.0732606176059148			0,073			0,073		
	Tubazione:PVC ad innesto - 2qKWejZvj0VQfHKzqf1uT1 9.03199575948355			9,032			9,032		
	Tubazione:PVC ad innesto - 2qKWejZvj0VQfHKzqf1uT5 9.03199575948347			9,032			9,032		
	Tubazione:PVC ad innesto - 2qKWejZvj0VQfHKzqf1uT7 0.711185914659532			0,711			0,711		
	Tubazione:PVC ad innesto - 2qKWejZvj0VQfHKzqf1uT9 0.0732606176059148			0,073			0,073		
	Tubazione:PVC ad innesto - 2qKWejZvj0VQfHKzqf1uTB 0.0732606176059148			0,073			0,073		
	Tubazione:PVC ad innesto - 2qKWejZvj0VQfHKzqf1uUr 0.711185914659532			0,711			0,711		
	Tubazione:PVC ad innesto - 2qKWejZvj0VQfHKzqf1uUt 0.0732606176059148			0,073			0,073		
	Tubazione:PVC ad innesto - 2qKWejZvj0VQfHKzqf1uUv 0.0732606176059148			0,073			0,073		
	Tubazione:PVC ad innesto - 2qKWejZvj0VQfHKzqf1uUZ 0.711185914659532			0,711			0,711		
	Tubazione:PVC ad innesto - 2qKWejZvj0VQfHKzqf1uUb 0.0732606176059148			0,073			0,073		
	Tubazione:PVC ad innesto - 2qKWejZvj0VQfHKzqf1uUd 0.0732606176059148			0,073			0,073		
	Tubazione:PVC ad innesto - 2qKWejZvj0VQfHKzqf1uT3 0.96632787248205			0,966			0,966		
	Tubazione:PVC ad innesto - 2qKWejZvj0VQfHKzqf1xbj 5.786			5,786			5,786		
	Tubazione:PVC ad innesto - 2Enq5izej3_hv7oezJKCaU 7.97266788700124			7,973			7,973		
	Tubazione:PVC ad innesto - 2Enq5izej3_hv7oezJKCd7 4.52046507659246			4,520			4,520		
	Tubazione:PVC ad innesto - 2Enq5izej3_hv7oezJKCYF 3.46900000000001			3,469			3,469		
	Tubazione:PVC ad innesto - 2Enq5izej3_hv7oezJKCd3 1.50999999999973			1,510			1,510		
	Tubazione:PVC ad innesto - 2Enq5izej3_hv7oezJKCf3 0.189487952776199			0,189			0,189		
	Tubazione:PVC ad innesto - 2Enq5izej3_hv7oezJKCTQ 0.301513169550578			0,302			0,302		
	Tubazione:PVC ad innesto - 2Enq5izej3_hv7oezJKCTK 0.189487952776199			0,189			0,189		
	Tubazione:PVC ad innesto - 2Enq5izej3_hv7oezJKCSV 0.189487952776199			0,189			0,189		
	Tubazione:PVC ad innesto - 2HqB$7afzBdP58837TnO82 8.71023082443112			8,710			8,710		
	Tubazione:PVC ad innesto - 2HqB$7afzBdP58837TnO80 6.57579541853577			6,576			6,576		
	Tubazione:PVC ad innesto - 2HqB$7afzBdP58837TnO8U 0.711185914659532			0,711			0,711		
	Tubazione:PVC ad innesto - 2HqB$7afzBdP58837TnO8S 0.0732606176059148			0,073			0,073		
	A RIPORTARE IMPIANTI SPECIALI								**38 983,61**
	A RIPORTARE SICUREZZA & ENTI DI STATO								**1 694 166,34**
	A RIPORTARE TERMINAL PARTENZE								***50 526 702,2***
	A RIPORTARE								50 780 158,84

COMPUTO METRICO ESTIMATIVO

L1 - TERMINAL

01 - TERMINAL PARTENZE

007 - SICUREZZA & ENTI DI STATO

SPE - IMPIANTI SPECIALI

N. ARTICOLO	INDICAZIONE DEI LAVORI E DELLE PROVVISTE	U.M.	DIMENSIONI				QUANTITA'	PREZZO	IMPORTO
			SIMILI	LUNG.	LARG.	ALT.			
	RIPORTO								50 780 158,84
	Tubazione:PVC ad innesto - 2HqB$7afzBdP58837TnO8Q 0.0732606176059148			0,073			0,073		
	Tubazione:PVC ad innesto - 2HqB$7afzBdP58837TnO8I 9.03199575948355			9,032			9,032		
	Tubazione:PVC ad innesto - 2HqB$7afzBdP58837TnO8G 9.03199575948347			9,032			9,032		
	Tubazione:PVC ad innesto - 2HqB$7afzBdP58837TnO7k 0.711185914659532			0,711			0,711		
	Tubazione:PVC ad innesto - 2HqB$7afzBdP58837TnO7i 0.0732606176059148			0,073			0,073		
	Tubazione:PVC ad innesto - 2HqB$7afzBdP58837TnO7g 0.0732606176059148			0,073			0,073		
	Tubazione:PVC ad innesto - 2HqB$7afzBdP58837TnO7W 0.711185914659532			0,711			0,711		
	Tubazione:PVC ad innesto - 2HqB$7afzBdP58837TnO7_ 0.0732606176059148			0,073			0,073		
	Tubazione:PVC ad innesto - 2HqB$7afzBdP58837TnO7y 0.0732606176059148			0,073			0,073		
	Tubazione:PVC ad innesto - 2HqB$7afzBdP58837TnO7s 0.711185914659532			0,711			0,711		
	Tubazione:PVC ad innesto - 2HqB$7afzBdP58837TnO7q 0.0732606176059148			0,073			0,073		
	Tubazione:PVC ad innesto - 2HqB$7afzBdP58837TnO7o 0.0732606176059148			0,073			0,073		
	Tubazione:PVC ad innesto - 2HqB$7afzBdP58837TnO76 9.0319957594833			9,032			9,032		
	Tubazione:PVC ad innesto - 2HqB$7afzBdP58837TnO6J 8.52255496775298			8,523			8,523		
	Tubazione:PVC ad innesto - 2HqB$7afzBdP58837TnO5r 8.71023082443112			8,710			8,710		
	Tubazione:PVC ad innesto - 2HqB$7afzBdP58837TnO5p 6.57579541853577			6,576			6,576		
	Tubazione:PVC ad innesto - 2HqB$7afzBdP58837TnO5n 0.711185914659532			0,711			0,711		
	Tubazione:PVC ad innesto - 2HqB$7afzBdP58837TnO5F 0.0732606176059148			0,073			0,073		
	Tubazione:PVC ad innesto - 2HqB$7afzBdP58837TnO5D 0.0732606176059148			0,073			0,073		
	Tubazione:PVC ad innesto - 2HqB$7afzBdP58837TnO55 9.03199575948355			9,032			9,032		
	Tubazione:PVC ad innesto - 2HqB$7afzBdP58837TnO53 9.03199575948347			9,032			9,032		
	Tubazione:PVC ad innesto - 2HqB$7afzBdP58837TnO51 0.711185914659532			0,711			0,711		
	Tubazione:PVC ad innesto - 2HqB$7afzBdP58837TnO5V 0.0732606176059148			0,073			0,073		
	Tubazione:PVC ad innesto - 2HqB$7afzBdP58837TnO5T 0.0732606176059148			0,073			0,073		
	Tubazione:PVC ad innesto - 2HqB$7afzBdP58837TnO5J 0.711185914659532			0,711			0,711		
	Tubazione:PVC ad innesto - 2HqB$7afzBdP58837TnO5H 0.0732606176059148			0,073			0,073		
	A RIPORTARE IMPIANTI SPECIALI								**38 983,61**
	A RIPORTARE SICUREZZA & ENTI DI STATO								**1 694 166,34**
	A RIPORTARE TERMINAL PARTENZE								***50 526 702,2***
	A RIPORTARE								50 780 158,84

COMPUTO METRICO ESTIMATIVO

L1 - TERMINAL

01 - TERMINAL PARTENZE

007 - SICUREZZA & ENTI DI STATO

SPE - IMPIANTI SPECIALI

N. ARTICOLO	INDICAZIONE DEI LAVORI E DELLE PROVVISTE	U.M.	DIMENSIONI				QUANTITA'	PREZZO	IMPORTO
			SIMILI	LUNG.	LARG.	ALT.			
	RIPORTO								50 780 158,84
	Tubazione:PVC ad innesto - 2HqB$7afzBdP58837TnO4l 0.0732606176059148			0,073			0,073		
	Tubazione:PVC ad innesto - 2HqB$7afzBdP58837TnO4f 0.711185914659532			0,711			0,711		
	Tubazione:PVC ad innesto - 2HqB$7afzBdP58837TnO4d 0.0732606176059148			0,073			0,073		
	Tubazione:PVC ad innesto - 2HqB$7afzBdP58837TnO4b 0.0732606176059148			0,073			0,073		
	Tubazione:PVC ad innesto - 2HqB$7afzBdP58837TnO4v 8.43567022657976			8,436			8,436		
	Tubazione:PVC ad innesto - 2HqB$7afzBdP58837TnO4N 0.503325532903532			0,503			0,503		
	Tubazione:PVC ad innesto - 2HqB$7afzBdP58837TnPzC 8.71023082443112			8,710			8,710		
	Tubazione:PVC ad innesto - 2HqB$7afzBdP58837TnPzA 6.57579541853577			6,576			6,576		
	Tubazione:PVC ad innesto - 2HqB$7afzBdP58837TnPz8 0.711185914659532			0,711			0,711		
	Tubazione:PVC ad innesto - 2HqB$7afzBdP58837TnPz6 0.0732606176059148			0,073			0,073		
	Tubazione:PVC ad innesto - 2HqB$7afzBdP58837TnPz4 0.0732606176059148			0,073			0,073		
	Tubazione:PVC ad innesto - 2HqB$7afzBdP58837TnPzS 9.03199575948355			9,032			9,032		
	Tubazione:PVC ad innesto - 2HqB$7afzBdP58837TnPzQ 9.03199575948347			9,032			9,032		
	Tubazione:PVC ad innesto - 2HqB$7afzBdP58837TnPzO 0.711185914659532			0,711			0,711		
	Tubazione:PVC ad innesto - 2HqB$7afzBdP58837TnPzM 0.0732606176059148			0,073			0,073		
	Tubazione:PVC ad innesto - 2HqB$7afzBdP58837TnPzK 0.0732606176059148			0,073			0,073		
	Tubazione:PVC ad innesto - 2HqB$7afzBdP58837TnPyg 0.711185914659532			0,711			0,711		
	Tubazione:PVC ad innesto - 2HqB$7afzBdP58837TnPye 0.0732606176059148			0,073			0,073		
	Tubazione:PVC ad innesto - 2HqB$7afzBdP58837TnPyc 0.0732606176059148			0,073			0,073		
	Tubazione:PVC ad innesto - 2HqB$7afzBdP58837TnPyW 0.711185914659532			0,711			0,711		
	Tubazione:PVC ad innesto - 2HqB$7afzBdP58837TnPy_ 0.0732606176059148			0,073			0,073		
	Tubazione:PVC ad innesto - 2HqB$7afzBdP58837TnPyy 0.0732606176059148			0,073			0,073		
	Tubazione:PVC ad innesto - 2HqB$7afzBdP58837TnPyC 9.0319957594833			9,032			9,032		
	Tubazione:PVC ad innesto - 2HqB$7afzBdP58837TnPxO 8.71023082443112			8,710			8,710		
	Tubazione:PVC ad innesto - 2HqB$7afzBdP58837TnPxM 6.57579541853577			6,576			6,576		
	Tubazione:PVC ad innesto - 2HqB$7afzBdP58837TnPxK 0.711185914659532			0,711			0,711		
	A RIPORTARE IMPIANTI SPECIALI								**38 983,61**
	A RIPORTARE SICUREZZA & ENTI DI STATO								**1 694 166,34**
	A RIPORTARE TERMINAL PARTENZE								***50 526 702,2***
	A RIPORTARE								50 780 158,84

COMPUTO METRICO ESTIMATIVO

L1 - TERMINAL

01 - TERMINAL PARTENZE

007 - SICUREZZA & ENTI DI STATO

SPE - IMPIANTI SPECIALI

N. ARTICOLO	INDICAZIONE DEI LAVORI E DELLE PROVVISTE	U.M.	DIMENSIONI				QUANTITA'	PREZZO	IMPORTO
			SIMILI	LUNG.	LARG.	ALT.			
	RIPORTO								50 780 158,84
	Tubazione:PVC ad innesto - 2HqB$7afzBdP58837TnPxI 0.0732606176059148			0,073			0,073		
	Tubazione:PVC ad innesto - 2HqB$7afzBdP58837TnPxG 0.0732606176059148			0,073			0,073		
	Tubazione:PVC ad innesto - 2HqB$7afzBdP58837TnPwe 9.03199575948355			9,032			9,032		
	Tubazione:PVC ad innesto - 2HqB$7afzBdP58837TnPwc 9.03199575948347			9,032			9,032		
	Tubazione:PVC ad innesto - 2HqB$7afzBdP58837TnPwa 0.711185914659532			0,711			0,711		
	Tubazione:PVC ad innesto - 2HqB$7afzBdP58837TnPwY 0.0732606176059148			0,073			0,073		
	Tubazione:PVC ad innesto - 2HqB$7afzBdP58837TnPwW 0.0732606176059148			0,073			0,073		
	Tubazione:PVC ad innesto - 2HqB$7afzBdP58837TnPws 0.711185914659532			0,711			0,711		
	Tubazione:PVC ad innesto - 2HqB$7afzBdP58837TnPwq 0.0732606176059148			0,073			0,073		
	Tubazione:PVC ad innesto - 2HqB$7afzBdP58837TnPwo 0.0732606176059148			0,073			0,073		
	Tubazione:PVC ad innesto - 2HqB$7afzBdP58837TnPwC 0.711185914659532			0,711			0,711		
	Tubazione:PVC ad innesto - 2HqB$7afzBdP58837TnPwA 0.0732606176059148			0,073			0,073		
	Tubazione:PVC ad innesto - 2HqB$7afzBdP58837TnPw8 0.0732606176059148			0,073			0,073		
	Tubazione:PVC ad innesto - 2HqB$7afzBdP58837TnPwS 9.0319957594833			9,032			9,032		
	Tubazione:PVC ad innesto - 2HqB$7afzBdP58837TnPvt 4.52046507659246			4,520			4,520		
	Tubazione:PVC ad innesto - 2HqB$7afzBdP58837TnPvp 3.46900000000001			3,469			3,469		
	Tubazione:PVC ad innesto - 2HqB$7afzBdP58837TnPvn 1.50999999999973			1,510			1,510		
	Tubazione:PVC ad innesto - 2HqB$7afzBdP58837TnPvF 0.189487952776199			0,189			0,189		
	Tubazione:PVC ad innesto - 2HqB$7afzBdP58837TnPv9 0.301513169550578			0,302			0,302		
	Tubazione:PVC ad innesto - 2HqB$7afzBdP58837TnPv7 0.189487952776199			0,189			0,189		
	Tubazione:PVC ad innesto - 2HqB$7afzBdP58837TnPv1 0.189487952776199			0,189			0,189		
	Tubazione:PVC ad innesto - 2HqB$7afzBdP58837TnPvR 3.59169015357174			3,592			3,592		
	Tubazione:PVC ad innesto - 2HqB$7afzBdP58837TnPu9 0.301513169550578			0,302			0,302		
	Tubazione:PVC ad innesto - 2HqB$7afzBdP58837TnPu7 0.189487952776199			0,189			0,189		
	Tubazione:PVC ad innesto - 2HqB$7afzBdP58837TnPu1 0.189487952776199			0,189			0,189		
	Tubazione:PVC ad innesto - 2HqB$7afzBdP58837TnPth 0.301513169550578			0,302			0,302		
	A RIPORTARE IMPIANTI SPECIALI								**38 983,61**
	A RIPORTARE SICUREZZA & ENTI DI STATO								**1 694 166,34**
	A RIPORTARE TERMINAL PARTENZE								***50 526 702,2***
	A RIPORTARE								50 780 158,84

COMPUTO METRICO ESTIMATIVO

L1 - TERMINAL

01 - TERMINAL PARTENZE

007 - SICUREZZA & ENTI DI STATO

SPE - IMPIANTI SPECIALI

N. ARTICOLO	INDICAZIONE DEI LAVORI E DELLE PROVVISTE	U.M.	DIMENSIONI				QUANTITA'	PREZZO	IMPORTO
			SIMILI	LUNG.	LARG.	ALT.			
	RIPORTO								50 780 158,84
	Tubazione:PVC ad innesto - 2HqB$7afzBdP58837TnPtf 0.189487952776199			0,189			0,189		
	Tubazione:PVC ad innesto - 2HqB$7afzBdP58837TnPtZ 0.189487952776199			0,189			0,189		
	Tubazione:PVC ad innesto - 2HqB$7afzBdP58837TnPsm 3.59169015357174			3,592			3,592		
	Tubazione:PVC ad innesto - 2HqB$7afzBdP58837TnPsJ 8.52375012865119			8,524			8,524		
	Tubazione:PVC ad innesto - 2HqB$7afzBdP58837TnPqH 1.46704433879116			1,467			1,467		
	Tubazione:PVC ad innesto - 2HqB$7afzBdP58837TnPlt 0.445367110956142			0,445			0,445		
	Tubazione:PVC ad innesto - 0xFMd3bpfBVhiLbCoGkehq 4.28279526973047			4,283			4,283		
	Tubazione:PVC ad innesto - 0xFMd3bpfBVhiLbCoGkei9 3.46900000000001			3,469			3,469		
	Tubazione:PVC ad innesto - 0xFMd3bpfBVhiLbCoGkeiF 0.189487952776199			0,189			0,189		
	Tubazione:PVC ad innesto - 0xFMd3bpfBVhiLbCoGkelc 0.304271854832277			0,304			0,304		
	Tubazione:PVC ad innesto - 0xFMd3bpfBVhiLbCoGkela 0.189487952776199			0,189			0,189		
	Tubazione:PVC ad innesto - 0xFMd3bpfBVhiLbCoGkelk 0.189487952776199			0,189			0,189		
	Tubazione:PVC ad innesto - 0xFMd3bpfBVhiLbCoGkelm 3.59169015357174			3,592			3,592		
	Tubazione:PVC ad innesto - 0xFMd3bpfBVhiLbCoGkelN 0.301513169550578			0,302			0,302		
	Tubazione:PVC ad innesto - 0xFMd3bpfBVhiLbCoGkelL 0.189487952776199			0,189			0,189		
	Tubazione:PVC ad innesto - 0xFMd3bpfBVhiLbCoGkelV 0.189487952776199			0,189			0,189		
	Tubazione:PVC ad innesto - 0xFMd3bpfBVhiLbCoGkek2 3.59169015357174			3,592			3,592		
	Tubazione:PVC ad innesto - 0xFMd3bpfBVhiLbCoGkekU 0.301513169550578			0,302			0,302		
	Tubazione:PVC ad innesto - 0xFMd3bpfBVhiLbCoGkekS 0.189487952776199			0,189			0,189		
	Tubazione:PVC ad innesto - 0xFMd3bpfBVhiLbCoGkeHc 0.189487952776199			0,189			0,189		
	Tubazione:PVC ad innesto - 0xFMd3bpfBVhiLbCoGkeH4 3.62499999999997			3,625			3,625		
	Tubazione:PVC ad innesto - 0xFMd3bpfBVhiLbCoGkeGs 0.301513169550578			0,302			0,302		
	Tubazione:PVC ad innesto - 0xFMd3bpfBVhiLbCoGkeGq 0.189487952776199			0,189			0,189		
	Tubazione:PVC ad innesto - 0xFMd3bpfBVhiLbCoGkeG_ 0.189487952776199			0,189			0,189		
	Tubazione:PVC ad innesto - 22MRLySlr0kvx6RIvdGdIF 3.66250542812038			3,663			3,663		
	Tubazione:PVC ad innesto - 22MRLySlr0kvx6RIvdGdJy 0.301513169550578			0,302			0,302		
	A RIPORTARE IMPIANTI SPECIALI								**38 983,61**
	A RIPORTARE SICUREZZA & ENTI DI STATO								**1 694 166,34**
	A RIPORTARE TERMINAL PARTENZE								***50 526 702,2***
	A RIPORTARE								50 780 158,84

COMPUTO METRICO ESTIMATIVO

L1 - TERMINAL

01 - TERMINAL PARTENZE

007 - SICUREZZA & ENTI DI STATO

SPE - IMPIANTI SPECIALI

N. ARTICOLO	INDICAZIONE DEI LAVORI E DELLE PROVVISTE	U.M.	DIMENSIONI				QUANTITA'	PREZZO	IMPORTO
			SIMILI	LUNG.	LARG.	ALT.			
	RIPORTO								50 780 158,84
	Tubazione:PVC ad innesto - 22MRLySlr0kvx6RIvdGdJw 0.189487952776199			0,189			0,189		
	Tubazione:PVC ad innesto - 22MRLySlr0kvx6RIvdGdJq 0.189487952776199			0,189			0,189		
	Tubazione:PVC ad innesto - 22MRLySlr0kvx6RIvdGdJE 8.55725555677611			8,557			8,557		
	Tubazione:PVC ad innesto - 22MRLySlr0kvx6RIvdGdO7 8.71023082443112			8,710			8,710		
	Tubazione:PVC ad innesto - 22MRLySlr0kvx6RIvdGdO5 6.57579541853577			6,576			6,576		
	Tubazione:PVC ad innesto - 22MRLySlr0kvx6RIvdGdO3 0.711185914659532			0,711			0,711		
	Tubazione:PVC ad innesto - 22MRLySlr0kvx6RIvdGdO1 0.0732606176059148			0,073			0,073		
	Tubazione:PVC ad innesto - 22MRLySlr0kvx6RIvdGdOV 0.0732606176059148			0,073			0,073		
	Tubazione:PVC ad innesto - 22MRLySlr0kvx6RIvdGdON 9.03199575948355			9,032			9,032		
	Tubazione:PVC ad innesto - 22MRLySlr0kvx6RIvdGdOL 9.03199575948347			9,032			9,032		
	Tubazione:PVC ad innesto - 22MRLySlr0kvx6RIvdGdOJ 0.711185914659532			0,711			0,711		
	Tubazione:PVC ad innesto - 22MRLySlr0kvx6RIvdGdOH 0.0732606176059148			0,073			0,073		
	Tubazione:PVC ad innesto - 22MRLySlr0kvx6RIvdGdPl 0.0732606176059148			0,073			0,073		
	Tubazione:PVC ad innesto - 22MRLySlr0kvx6RIvdGdPb 0.711185914659532			0,711			0,711		
	Tubazione:PVC ad innesto - 22MRLySlr0kvx6RIvdGdPZ 0.0732606176059148			0,073			0,073		
	Tubazione:PVC ad innesto - 22MRLySlr0kvx6RIvdGdPX 0.0732606176059148			0,073			0,073		
	Tubazione:PVC ad innesto - 22MRLySlr0kvx6RIvdGdPx 0.711185914659532			0,711			0,711		
	Tubazione:PVC ad innesto - 22MRLySlr0kvx6RIvdGdPv 0.0732606176059148			0,073			0,073		
	Tubazione:PVC ad innesto - 22MRLySlr0kvx6RIvdGdPt 0.0732606176059148			0,073			0,073		
	Tubazione:PVC ad innesto - 22MRLySlr0kvx6RIvdGdPB 9.0319957594833			9,032			9,032		
	Tubazione:PVC ad innesto - 22MRLySlr0kvx6RIvdGdPR 8.71023082443112			8,710			8,710		
	Tubazione:PVC ad innesto - 22MRLySlr0kvx6RIvdGdPP 6.57579541853577			6,576			6,576		
	Tubazione:PVC ad innesto - 22MRLySlr0kvx6RIvdGdPN 0.711185914659532			0,711			0,711		
	Tubazione:PVC ad innesto - 22MRLySlr0kvx6RIvdGdPL 0.0732606176059148			0,073			0,073		
	Tubazione:PVC ad innesto - 22MRLySlr0kvx6RIvdGdPJ 0.0732606176059148			0,073			0,073		
	Tubazione:PVC ad innesto - 22MRLySlr0kvx6RIvdGdQh 9.03199575948355			9,032			9,032		
	A RIPORTARE IMPIANTI SPECIALI								**38 983,61**
	A RIPORTARE SICUREZZA & ENTI DI STATO								**1 694 166,34**
	A RIPORTARE TERMINAL PARTENZE								***50 526 702,2***
	A RIPORTARE								50 780 158,84

COMPUTO METRICO ESTIMATIVO

L1 - TERMINAL

01 - TERMINAL PARTENZE

007 - SICUREZZA & ENTI DI STATO

SPE - IMPIANTI SPECIALI

N. ARTICOLO	INDICAZIONE DEI LAVORI E DELLE PROVVISTE	U.M.	DIMENSIONI				QUANTITA'	PREZZO	IMPORTO
			SIMILI	LUNG.	LARG.	ALT.			
	RIPORTO								50 780 158,84
	Tubazione:PVC ad innesto - 22MRLySlr0kvx6RIvdGdQf 8.81630358758246			8,816			8,816		
	Tubazione:PVC ad innesto - 22MRLySlr0kvx6RIvdGdQd 0.711185914659532			0,711			0,711		
	Tubazione:PVC ad innesto - 22MRLySlr0kvx6RIvdGdQb 0.0732606176059148			0,073			0,073		
	Tubazione:PVC ad innesto - 22MRLySlr0kvx6RIvdGdQZ 0.0732606176059148			0,073			0,073		
	Tubazione:PVC ad innesto - 22MRLySlr0kvx6RIvdGdQv 0.711185914659532			0,711			0,711		
	Tubazione:PVC ad innesto - 22MRLySlr0kvx6RIvdGdQt 0.0732606176059148			0,073			0,073		
	Tubazione:PVC ad innesto - 22MRLySlr0kvx6RIvdGdQr 0.0732606176059148			0,073			0,073		
	Tubazione:PVC ad innesto - 22MRLySlr0kvx6RIvdGdQF 0.711185914659532			0,711			0,711		
	Tubazione:PVC ad innesto - 22MRLySlr0kvx6RIvdGdQD 0.0732606176059148			0,073			0,073		
	Tubazione:PVC ad innesto - 22MRLySlr0kvx6RIvdGdQB 0.0732606176059148			0,073			0,073		
	Tubazione:PVC ad innesto - 22MRLySlr0kvx6RIvdGdQV 9.0319957594833			9,032			9,032		
	Tubazione:PVC ad innesto - 22MRLySlr0kvx6RIvdGdS2 0.122692171901005			0,123			0,123		
	Tubazione:PVC ad innesto - 1iBsjborvBzuV5EUHU_Vjg 8.45331592514632			8,453			8,453		
	Tubazione:PVC ad innesto - 1nSKvGCW91Rww0SbQPwqlC 6.77720869938148			6,777			6,777		
	Tubazione:PVC ad innesto - 1nSKvGCW91Rww0SbQPwrRf 0.711185914636051			0,711			0,711		
	Tubazione:PVC ad innesto - 1nSKvGCW91Rww0SbQPwrVu 0.0755908370713087			0,076			0,076		
	Tubazione:PVC ad innesto - 1nSKvGCW91Rww0SbQPwrUK 0.0755908370713943			0,076			0,076		
	Tubazione:PVC ad innesto - 1nSKvGCW91Rww0SbQPwrH9 2.56180162677899			2,562			2,562		
	Tubazione:PVC ad innesto - 2jE989$rL38eFlBAPszXLv 4.57046519907048			4,570			4,570		
	Tubazione:PVC ad innesto - 2jE989$rL38eFlBAPszXPj 4.27049541853592			4,270			4,270		
	Tubazione:PVC ad innesto - 2jE989$rL38eFlBAPszXPl 0.296886188598738			0,297			0,297		
	Tubazione:PVC ad innesto - 2jE989$rL38eFlBAPszXOX 0.0684111310411781			0,068			0,068		
	Tubazione:PVC ad innesto - 2jE989$rL38eFlBAPszXRg 6.77720992245695			6,777			6,777		
	Tubazione:PVC ad innesto - 2jE989$rL38eFlBAPszXRi 0.711185914636051			0,711			0,711		
	Tubazione:PVC ad innesto - 2jE989$rL38eFlBAPszXRk 0.0755908370713087			0,076			0,076		
	Tubazione:PVC ad innesto - 2jE989$rL38eFlBAPszXRW 0.0755908370713943			0,076			0,076		
	A RIPORTARE IMPIANTI SPECIALI								**38 983,61**
	A RIPORTARE SICUREZZA & ENTI DI STATO								**1 694 166,34**
	A RIPORTARE TERMINAL PARTENZE								***50 526 702,2***
	A RIPORTARE								50 780 158,84

COMPUTO METRICO ESTIMATIVO

L1 - TERMINAL

01 - TERMINAL PARTENZE

007 - SICUREZZA & ENTI DI STATO

SPE - IMPIANTI SPECIALI

N. ARTICOLO	INDICAZIONE DEI LAVORI E DELLE PROVVISTE	U.M.	DIMENSIONI				QUANTITA'	PREZZO	IMPORTO
			SIMILI	LUNG.	LARG.	ALT.			
	RIPORTO								50 780 158,84
	Tubazione:PVC ad innesto - 2jE989$rL38eFlBAPszXRc 1.96180162677853			1,962			1,962		
	Tubazione:PVC ad innesto - 2jE989$rL38eFlBAPszXQ1 0.0855606176060527			0,086			0,086		
	Tubazione:PVC ad innesto - 2jE989$rL38eFlBAPszX5z 4.57046519907048			4,570			4,570		
	Tubazione:PVC ad innesto - 0dPdqZhYjFwhohZN2$k_Gp 6.80579541853576			6,806			6,806		
	Tubazione:PVC ad innesto - 0dPdqZhYjFwhohZN2$k_Gn 0.711185914636051			0,711			0,711		
	Tubazione:PVC ad innesto - 0dPdqZhYjFwhohZN2$k_Gt 0.0755908370713087			0,076			0,076		
	Tubazione:PVC ad innesto - 0dPdqZhYjFwhohZN2$k_Gr 0.0755908370713943			0,076			0,076		
	Tubazione:PVC ad innesto - 0dPdqZhYjFwhohZN2$k_Gl 8.26180162678175			8,262			8,262		
	Tubazione:PVC ad innesto - 0dPdqZhYjFwhohZN2$k_Gj 4.27046519907048			4,270			4,270		
	Tubazione:PVC ad innesto - 0dPdqZhYjFwhohZN2$k_N7 0.01999999999998			0,020			0,020		
	Tubazione:PVC ad innesto - 0dPdqZhYjFwhohZN2$k_Mp 0.267589724692938			0,268			0,268		
	Tubazione:PVC ad innesto - 0dPdqZhYjFwhohZN2$k_Ou 0.0855908370708473			0,086			0,086		
	Tubazione:PVC ad innesto - 2vHOVHLSr4xBZcsyTf4WkK 4.90606443784281			4,906			4,906		
	Tubazione:PVC ad innesto - 2vHOVHLSr4xBZcsyTf4WkA 14.64463485696			14,645			14,645		
	Tubazione:PVC ad innesto - 25JrBF88n7sPFOn$uI2ab2 4.90786085049754			4,908			4,908		
	Tubazione:PVC ad innesto - 25JrBF88n7sPFOn$uI2al6 4.86995676957646			4,870			4,870		
	Tubazione:PVC ad innesto - 25JrBF88n7sPFOn$uI2aoV 4.90699999999975			4,907			4,907		
	Tubazione:PVC ad innesto - 0Sy520Utj16u$oZl9dfotC 4.90876980790619			4,909			4,909		
	Tubazione:PVC ad innesto - 0Sy520Utj16u$oZl9dfom2 4.87188674087621			4,872			4,872		
	Tubazione:PVC ad innesto - 0Sy520Utj16u$oZl9dfovQ 1.64933826881445			1,649			1,649		
	Tubazione:PVC ad innesto - 0Sy520Utj16u$oZl9dfou_ 2.88914083866132			2,889			2,889		
	Tubazione:PVC ad innesto - 0Sy520Utj16u$oZl9dfodx 1.64933826881439			1,649			1,649		
	Tubazione:PVC ad innesto - 00OZPYgZ91ggGiMItwH_kE 3.22592105653816			3,226			3,226		
	Tubazione:PVC ad innesto - 00OZPYgZ91ggGiMItwH_kC 0.246302655798109			0,246			0,246		
	Tubazione:PVC ad innesto - 00OZPYgZ91ggGiMItwH_jq 1.64933826881437			1,649			1,649		
	Tubazione:PVC ad innesto - 00OZPYgZ91ggGiMItwH_Yc 0.247469370592297			0,247			0,247		
	A RIPORTARE IMPIANTI SPECIALI								**38 983,61**
	A RIPORTARE SICUREZZA & ENTI DI STATO								**1 694 166,34**
	A RIPORTARE TERMINAL PARTENZE								***50 526 702,2***
	A RIPORTARE								50 780 158,84

COMPUTO METRICO ESTIMATIVO

L1 - TERMINAL

01 - TERMINAL PARTENZE

007 - SICUREZZA & ENTI DI STATO

SPE - IMPIANTI SPECIALI

N. ARTICOLO	INDICAZIONE DEI LAVORI E DELLE PROVVISTE	U.M.	DIMENSIONI				QUANTITA'	PREZZO	IMPORTO
			SIMILI	LUNG.	LARG.	ALT.			
	RIPORTO								50 780 158,84
	Tubazione:PVC ad innesto - 00OZPYgZ91ggGiMItwH_Y0 0.230469370592333			0,230			0,230		
	Tubazione:PVC ad innesto - 00OZPYgZ91ggGiMItwH_Xk 0.170469370592338			0,170			0,170		
	Tubazione:PVC ad innesto - 00OZPYgZ91ggGiMItwH_WI 0.441590837071269			0,442			0,442		
	Tubazione:PVC ad innesto - 00OZPYgZ91ggGiMItwH_Wi 0.355590837071262			0,356			0,356		
	Tubazione:PVC ad innesto - 00OZPYgZ91ggGiMItwH_Wk 0.355590837071274			0,356			0,356		
	Tubazione:PVC ad innesto - 00OZPYgZ91ggGiMItwH_PV 9.92716561062642			9,927			9,927		
	Tubazione:PVC ad innesto - 00OZPYgZ91ggGiMItwH_Mj 4.90733529390858			4,907			4,907		
	Tubazione:PVC ad innesto - 00OZPYgZ91ggGiMItwH_9B 4.90666470609188			4,907			4,907		
	Tubazione:PVC ad innesto - 3F24PyDrfFH9vyxoMru2At 4.90797495354889			4,908			4,908		
	Tubazione:PVC ad innesto - 1ypZvfjVb77QAOTHJqBGxS 4.2071795350128			4,207			4,207		
	Tubazione:PVC ad innesto - 1ypZvfjVb77QAOTHJqBGxh 1.30775379163302			1,308			1,308		
	Tubazione:PVC ad innesto - 1ypZvfjVb77QAOTHJqBJ2z 4.90626303883239			4,906			4,906		
	Tubazione:PVC ad innesto - 1ypZvfjVb77QAOTHJqBJDW 4.9070000000068			4,907			4,907		
	Tubazione:PVC ad innesto - 1ypZvfjVb77QAOTHJqBJCr 4.87046007972192			4,870			4,870		
	Tubazione:PVC ad innesto - 1ypZvfjVb77QAOTHJqBJBZ 5.02388426026563			5,024			5,024		
	Tubazione:PVC ad innesto - 2tNDPYzY93IfaX29Pejb6l 0.103773810447723			0,104			0,104		
	Tubazione:PVC ad innesto - 2tNDPYzY93IfaX29Pejb7P 0.163773810447709			0,164			0,164		
	Tubazione:PVC ad innesto - 2tNDPYzY93IfaX29Pejb7d 0.223773810447741			0,224			0,224		
	Tubazione:PVC ad innesto - 2tNDPYzY93IfaX29Pejb4y 0.671376322999223			0,671			0,671		
	Tubazione:PVC ad innesto - 2tNDPYzY93IfaX29Pejb4w 0.671376322999213			0,671			0,671		
	Tubazione:PVC ad innesto - 2tNDPYzY93IfaX29Pejb4u 0.62837632299921			0,628			0,628		
	Tubazione:PVC ad innesto - 2tNDPYzY93IfaX29Pejb9s 1.54254087032781			1,543			1,543		
	Tubazione:PVC ad innesto - 2tNDPYzY93IfaX29PejbEn 0.267999991269981			0,268			0,268		
	Tubazione:PVC ad innesto - 2tNDPYzY93IfaX29PejbCs 0.0850952560247384			0,085			0,085		
	Tubazione:PVC ad innesto - 2tNDPYzY93IfaX29PejbD1 1.54254087032781			1,543			1,543		
	Tubazione:PVC ad innesto - 2tNDPYzY93IfaX29PejbDF 0.171795418535796			0,172			0,172		
	A RIPORTARE IMPIANTI SPECIALI								**38 983,61**
	A RIPORTARE SICUREZZA & ENTI DI STATO								**1 694 166,34**
	A RIPORTARE TERMINAL PARTENZE								***50 526 702,2***
	A RIPORTARE								50 780 158,84

COMPUTO METRICO ESTIMATIVO

L1 - TERMINAL

01 - TERMINAL PARTENZE

007 - SICUREZZA & ENTI DI STATO

SPE - IMPIANTI SPECIALI

N. ARTICOLO	INDICAZIONE DEI LAVORI E DELLE PROVVISTE	U.M.	DIMENSIONI				QUANTITA'	PREZZO	IMPORTO
			SIMILI	LUNG.	LARG.	ALT.			
	RIPORTO								50 780 158,84
	Tubazione:PVC ad innesto - 2tNDPYzY93IfaX29PejbDD 0.0420952560246414			0,042			0,042		
	Tubazione:PVC ad innesto - 2tNDPYzY93IfaX29PejbDy 1.54254087032781			1,543			1,543		
	Tubazione:PVC ad innesto - 2tNDPYzY93IfaX29PejbDw 0.0967954185358391			0,097			0,097		
	Tubazione:PVC ad innesto - 2tNDPYzY93IfaX29PejbDu 0.0420952560246414			0,042			0,042		
	Tubazione:PVC ad innesto - 2tNDPYzY93IfaX29Pejbsa 4.9071795350131			4,907			4,907		
	Tubazione:PVC ad innesto - 2tNDPYzY93IfaX29Pejbr3 4.87065848075595			4,871			4,871		
	Tubazione:PVC ad innesto - 32DXvawgD80v1uR0k6LXMV 24.9261861324169			24,926			24,926		
	Tubazione:PVC ad innesto - 32DXvawgD80v1uR0k6LXCI 4.90793557075922			4,908			4,908		
	Tubazione:PVC ad innesto - 32DXvawgD80v1uR0k6LXFa 4.86385984777651			4,864			4,864		
	Tubazione:PVC ad innesto - 32DXvawgD80v1uR0k6LXAT 4.90715575889485			4,907			4,907		
	Tubazione:PVC ad innesto - 32DXvawgD80v1uR0k6LX5o 4.82819991644225			4,828			4,828		
	Tubazione:PVC ad innesto - 32DXvawgD80v1uR0k6LX1Y 4.9070000000004			4,907			4,907		
	Tubazione:PVC ad innesto - 32DXvawgD80v1uR0k6LX2N 39.5910500848082			39,591			39,591		
	Tubazione:PVC ad innesto - 32DXvawgD80v1uR0k6LX3T 5.60700000000698			5,607			5,607		
	Tubazione:PVC ad innesto - 32DXvawgD80v1uR0k6LW_G 4.90684424110478			4,907			4,907		
	Tubazione:PVC ad innesto - 32DXvawgD80v1uR0k6LW_U 0.373230112670003			0,373			0,373		
	Tubazione:PVC ad innesto - 1UzaqPUGTCmQzpjtzj0SQp 4.20780317113653			4,208			4,208		
	Tubazione:PVC ad innesto - 1UzaqPUGTCmQzpjtzj0S2m 24.6080426026831			24,608			24,608		
	Tubazione:PVC ad innesto - 1UzaqPUGTCmQzpjtzj0S6d 4.90795095630655			4,908			4,908		
	Tubazione:PVC ad innesto - 1UzaqPUGTCmQzpjtzj0SyU 4.90793557709795			4,908			4,908		
	Tubazione:PVC ad innesto - 1UzaqPUGTCmQzpjtzj0RKb 4.66725557893124			4,667			4,667		
	Tubazione:PVC ad innesto - 2Dtb3XecjCoBg74An9FRoY 2.20543862281432			2,205			2,205		
	Tubazione:PVC ad innesto - 2Dtb3XecjCoBg74An9FRwh 0.511066542481376			0,511			0,511		
	Tubazione:PVC ad innesto - 2Dtb3XecjCoBg74An9FRwF 2.26543862281431			2,265			2,265		
	Tubazione:PVC ad innesto - 2Dtb3XecjCoBg74An9FRwI 2.32543861152883			2,325			2,325		
	Tubazione:PVC ad innesto - 2Dtb3XecjCoBg74An9FRbb 2.38543861150405			2,385			2,385		
	A RIPORTARE IMPIANTI SPECIALI								**38 983,61**
	A RIPORTARE SICUREZZA & ENTI DI STATO								**1 694 166,34**
	A RIPORTARE TERMINAL PARTENZE								***50 526 702,2***
	A RIPORTARE								50 780 158,84

COMPUTO METRICO ESTIMATIVO

L1 - TERMINAL

01 - TERMINAL PARTENZE

007 - SICUREZZA & ENTI DI STATO

SPE - IMPIANTI SPECIALI

N. ARTICOLO	INDICAZIONE DEI LAVORI E DELLE PROVVISTE	U.M.	DIMENSIONI				QUANTITA'	PREZZO	IMPORTO
			SIMILI	LUNG.	LARG.	ALT.			
	RIPORTO								50 780 158,84
	Tubazione:PVC ad innesto - 2Dtb3XecjCoBg74An9FRbe 2.44543861149187			2,445			2,445		
	Tubazione:PVC ad innesto - 2Dtb3XecjCoBg74An9FRcB 1.53555476500751			1,536			1,536		
	Tubazione:PVC ad innesto - 2Dtb3XecjCoBg74An9FRc9 1.53555476499532			1,536			1,536		
	Tubazione:PVC ad innesto - 2Dtb3XecjCoBg74An9FRcN 1.53555477625598			1,536			1,536		
	Tubazione:PVC ad innesto - 2Dtb3XecjCoBg74An9FRcL 1.53555476499528			1,536			1,536		
	Tubazione:PVC ad innesto - 2Dtb3XecjCoBg74An9FRcJ 1.53536406286214			1,535			1,535		
	Tubazione:PVC ad innesto - 2Dtb3XecjCoBg74An9FRXP 1.40163953077555			1,402			1,402		
	Tubazione:PVC ad innesto - 2Dtb3XecjCoBg74An9FRih 0.427263452801393			0,427			0,427		
	Tubazione:PVC ad innesto - 2Dtb3XecjCoBg74An9FRem 1.44381850547167			1,444			1,444		
	Tubazione:PVC ad innesto - 2Dtb3XecjCoBg74An9FRhX 1.4438175881653			1,444			1,444		
	Tubazione:PVC ad innesto - 2Dtb3XecjCoBg74An9FRh5 1.44381850547274			1,444			1,444		
	Tubazione:PVC ad innesto - 2Dtb3XecjCoBg74An9FRhB 1.44381850547412			1,444			1,444		
	Tubazione:PVC ad innesto - 2Dtb3XecjCoBg74An9FRgv 0.275579438240505			0,276			0,276		
	Tubazione:PVC ad innesto - 2Dtb3XecjCoBg74An9FQVX 0.275578520934114			0,276			0,276		
	Tubazione:PVC ad innesto - 2Dtb3XecjCoBg74An9FQVt 0.318577603627644			0,319			0,319		
	Tubazione:PVC ad innesto - 2Dtb3XecjCoBg74An9FQVz 0.275576686321204			0,276			0,276		
	Tubazione:PVC ad innesto - 2Dtb3XecjCoBg74An9FQV3 0.27557576901475			0,276			0,276		
	Tubazione:PVC ad innesto - 2Dtb3XecjCoBg74An9FQPo 0.36726321667038			0,367			0,367		
	Tubazione:PVC ad innesto - 3rNb5Ai6r4WgAkQVY7fsfe 0.30726331539172			0,307			0,307		
	Tubazione:PVC ad innesto - 3rNb5Ai6r4WgAkQVY7fssX 0.247263436563675			0,247			0,247		
	Tubazione:PVC ad innesto - 3rNb5Ai6r4WgAkQVY7fspx 0.187263615534162			0,187			0,187		
	Tubazione:PVC ad innesto - 05VkqwXH13$vJhT78kwoIf 4.96400564896655			4,964			4,964		
	Tubazione:PVC ad innesto - 1d1fGhQkvByRxKRmAqgHe4 0.706976641712056			0,707			0,707		
	Tubazione:PVC ad innesto - 1d1fGhQkvByRxKRmAqgHgD 3.57107253704434			3,571			3,571		
	Tubazione:PVC ad innesto - 1d1fGhQkvByRxKRmAqgHYw 4.82674862559962			4,827			4,827		
	Tubazione:PVC ad innesto - 1d1fGhQkvByRxKRmAqgHwn 4.87095137843879			4,871			4,871		
	A RIPORTARE IMPIANTI SPECIALI								**38 983,61**
	A RIPORTARE SICUREZZA & ENTI DI STATO								**1 694 166,34**
	A RIPORTARE TERMINAL PARTENZE								***50 526 702,2***
	A RIPORTARE								50 780 158,84

COMPUTO METRICO ESTIMATIVO

L1 - TERMINAL

01 - TERMINAL PARTENZE

007 - SICUREZZA & ENTI DI STATO

SPE - IMPIANTI SPECIALI

N. ARTICOLO	INDICAZIONE DEI LAVORI E DELLE PROVVISTE	U.M.	DIMENSIONI				QUANTITA'	PREZZO	IMPORTO
			SIMILI	LUNG.	LARG.	ALT.			
	RIPORTO								50 780 158,84
	Tubazione:PVC ad innesto - 1d1fGhQkvByRxKRmAqgHqy 0.0966016730381522			0,097			0,097		
	Tubazione:PVC ad innesto - 1d1fGhQkvByRxKRmAqgHqL 0.069929141156247			0,070			0,070		
	Tubazione:PVC ad innesto - 1d1fGhQkvByRxKRmAqgHsg 0.257609774272057			0,258			0,258		
	Tubazione:PVC ad innesto - 1d1fGhQkvByRxKRmAqgHsi 0.0269163782376553			0,027			0,027		
	Tubazione:PVC ad innesto - 1d1fGhQkvByRxKRmAqgHmQ 0.332609781454415			0,333			0,333		
	Tubazione:PVC ad innesto - 1d1fGhQkvByRxKRmAqgHmS 0.0269163782376553			0,027			0,027		
	Tubazione:PVC ad innesto - 1d1fGhQkvByRxKRmAqgHp1 0.332609049568449			0,333			0,333		
	Tubazione:PVC ad innesto - 1d1fGhQkvByRxKRmAqgHp3 0.0269173835923971			0,027			0,027		
	Tubazione:PVC ad innesto - 1d1fGhQkvByRxKRmAqgHoq 0.257609774311209			0,258			0,258		
	Tubazione:PVC ad innesto - 1d1fGhQkvByRxKRmAqgHos 0.0269163782376553			0,027			0,027		
	Tubazione:PVC ad innesto - 1d1fGhQkvByRxKRmAqgI99 0.555000000000005			0,555			0,555		
	Tubazione:PVC ad innesto - 1d1fGhQkvByRxKRmAqgIA_ 8.64332611917704			8,643			8,643		
	Tubazione:PVC ad innesto - 1d1fGhQkvByRxKRmAqgI1O 10.4504167240432			10,450			10,450		
	Totale	m					1 071,618	17,04000	18 260,37
70300 AP-E.IEL.084	Fornitura e posa in opera di Rivelatore ottico di fumo indirizzabile con isolatore di linea integrato, certificato EN54-7 .....chiede il settaggio manuale di dip-switch o l'utilizzo di schede di programmazione né sui rivelatori stessi, né sulle basi.								
	TER-ANT_RilevatorePuntiforme:TER-ANT_RilevatorePuntiforme-FumoControsoffitto - 23$KBSCOf22OolAI9TIjbv 1		1,000				1,000		
	TER-ANT_RilevatorePuntiforme:TER-ANT_RilevatorePuntiforme-FumoControsoffitto - 23$KBSCOf22OolAI9TIjrV 1		1,000				1,000		
	TER-ANT_RilevatorePuntiforme:TER-ANT_RilevatorePuntiforme-FumoControsoffitto - 1r2eWqje1DTALX_HuzRBN_ 1		1,000				1,000		
	TER-ANT_RilevatorePuntiforme:TER-ANT_RilevatorePuntiforme-FumoControsoffitto - 0uxkhmskz6QgCv9VPMW4nx 1		1,000				1,000		
	TER-ANT_RilevatorePuntiforme:TER-ANT_RilevatorePuntiforme-FumoControsoffitto - 0uxkhmskz6QgCv9VPMW4oe 1		1,000				1,000		
	TER-ANT_RilevatorePuntiforme:TER-ANT_RilevatorePuntiforme-FumoControsoffitto		1,000				1,000		
	A RIPORTARE IMPIANTI SPECIALI								**57 243,98**
	A RIPORTARE SICUREZZA & ENTI DI STATO								**1 712 426,71**
	A RIPORTARE TERMINAL PARTENZE								***50 544 962,6***
	A RIPORTARE								50 798 419,21

COMPUTO METRICO ESTIMATIVO

L1 - TERMINAL

01 - TERMINAL PARTENZE

007 - SICUREZZA & ENTI DI STATO

SPE - IMPIANTI SPECIALI

N. ARTICOLO	INDICAZIONE DEI LAVORI E DELLE PROVVISTE	U.M.	DIMENSIONI				QUANTITA'	PREZZO	IMPORTO
			SIMILI	LUNG.	LARG.	ALT.			
	RIPORTO								50 798 419,21
	- 0uxkhmskz6QgCv9VPMW4pw 1								
	TER-ANT_RilevatorePuntiforme:TER-ANT_RilevatorePuntiforme-FumoControsoffitto - 2W6VOy319COgbAmLaoU9tB 1		1,000				1,000		
	Totale	cad					7,000	242,20000	1 695,40
70370 AP-E.IEL.084	Fornitura e posa in opera di Rivelatore ottico di fumo indirizzabile con isolatore di linea integrato, certificato EN54-7 .....chiede il settaggio manuale di dip-switch o l'utilizzo di schede di programmazione né sui rivelatori stessi, né sulle basi.								
	TER-ANT_RilevatorePuntiforme:TER-ANT_RilevatorePuntiforme-FumoSoffitto - 23$KBSCOf22OolAI9TIjbw 1		1,000				1,000		
	TER-ANT_RilevatorePuntiforme:TER-ANT_RilevatorePuntiforme-FumoSoffitto - 23$KBSCOf22OolAI9TIjrO 1		1,000				1,000		
	TER-ANT_RilevatorePuntiforme:TER-ANT_RilevatorePuntiforme-FumoSoffitto - 23$KBSCOf22OolAI9TIjmE 1		1,000				1,000		
	TER-ANT_RilevatorePuntiforme:TER-ANT_RilevatorePuntiforme-FumoSoffitto - 1r2eWqje1DTALX_HuzRBNz 1		1,000				1,000		
	TER-ANT_RilevatorePuntiforme:TER-ANT_RilevatorePuntiforme-FumoSoffitto - 1r2eWqje1DTALX_HuzRB99 1		1,000				1,000		
	TER-ANT_RilevatorePuntiforme:TER-ANT_RilevatorePuntiforme-FumoSoffitto - 3oUmCQNUHA_PgbUm6KzjE0 1		1,000				1,000		
	TER-ANT_RilevatorePuntiforme:TER-ANT_RilevatorePuntiforme-FumoSoffitto - 2FdfMFTUPDv9FBFZSB$Jc8 1		1,000				1,000		
	TER-ANT_RilevatorePuntiforme:TER-ANT_RilevatorePuntiforme-FumoSoffitto - 2FdfMFTUPDv9FBFZSB$J6f 1		1,000				1,000		
	TER-ANT_RilevatorePuntiforme:TER-ANT_RilevatorePuntiforme-FumoSoffitto - 2FdfMFTUPDv9FBFZSB$J0N 1		1,000				1,000		
	TER-ANT_RilevatorePuntiforme:TER-ANT_RilevatorePuntiforme-FumoSoffitto - 2FdfMFTUPDv9FBFZSB$J0G 1		1,000				1,000		
	TER-ANT_RilevatorePuntiforme:TER-ANT_RilevatorePuntiforme-FumoSoffitto - 2FdfMFTUPDv9FBFZSB$J03 1		1,000				1,000		
	A RIPORTARE IMPIANTI SPECIALI								**58 939,38**
	A RIPORTARE SICUREZZA & ENTI DI STATO								**1 714 122,11**
	A RIPORTARE TERMINAL PARTENZE								***50 546 658,0***
	A RIPORTARE								50 800 114,61

COMPUTO METRICO ESTIMATIVO

L1 - TERMINAL

01 - TERMINAL PARTENZE

007 - SICUREZZA & ENTI DI STATO

SPE - IMPIANTI SPECIALI

N. ARTICOLO	INDICAZIONE DEI LAVORI E DELLE PROVVISTE	U.M.	DIMENSIONI				QUANTITA'	PREZZO	IMPORTO
			SIMILI	LUNG.	LARG.	ALT.			
	RIPORTO								50 800 114,61
	TER-ANT_RilevatorePuntiforme:TER-ANT_RilevatorePuntiforme-FumoSoffitto - 2FdfMFTUPDv9FBFZSB$J3c 1		1,000				1,000		
	TER-ANT_RilevatorePuntiforme:TER-ANT_RilevatorePuntiforme-FumoSoffitto - 2FdfMFTUPDv9FBFZSB$J3G 1		1,000				1,000		
	TER-ANT_RilevatorePuntiforme:TER-ANT_RilevatorePuntiforme-FumoSoffitto - 2FdfMFTUPDv9FBFZSB$JEa 1		1,000				1,000		
	TER-ANT_RilevatorePuntiforme:TER-ANT_RilevatorePuntiforme-FumoSoffitto - 2FdfMFTUPDv9FBFZSB$JEY 1		1,000				1,000		
	TER-ANT_RilevatorePuntiforme:TER-ANT_RilevatorePuntiforme-FumoSoffitto - 2FdfMFTUPDv9FBFZSB$J9O 1		1,000				1,000		
	TER-ANT_RilevatorePuntiforme:TER-ANT_RilevatorePuntiforme-FumoSoffitto - 2FdfMFTUPDv9FBFZSB$JBm 1		1,000				1,000		
	TER-ANT_RilevatorePuntiforme:TER-ANT_RilevatorePuntiforme-FumoSoffitto - 2afZ7iKFv8iRdB6wKa7tJx 1		1,000				1,000		
	TER-ANT_RilevatorePuntiforme:TER-ANT_RilevatorePuntiforme-FumoSoffitto - 2afZ7iKFv8iRdB6wKa7tJv 1		1,000				1,000		
	TER-ANT_RilevatorePuntiforme:TER-ANT_RilevatorePuntiforme-FumoSoffitto - 2afZ7iKFv8iRdB6wKa7tJ7 1		1,000				1,000		
	TER-ANT_RilevatorePuntiforme:TER-ANT_RilevatorePuntiforme-FumoSoffitto - 2afZ7iKFv8iRdB6wKa7tJ5 1		1,000				1,000		
	TER-ANT_RilevatorePuntiforme:TER-ANT_RilevatorePuntiforme-FumoSoffitto - 2afZ7iKFv8iRdB6wKa7tJ3 1		1,000				1,000		
	TER-ANT_RilevatorePuntiforme:TER-ANT_RilevatorePuntiforme-FumoSoffitto - 35QoCZZ9b9ExWSmwNmw5ir 1		1,000				1,000		
	TER-ANT_RilevatorePuntiforme:TER-ANT_RilevatorePuntiforme-FumoSoffitto - 35QoCZZ9b9ExWSmwNmw5k0 1		1,000				1,000		
	Totale	cad					24,000	242,20000	5 812,80
70420 AP-E.IEL.086	Fornitura e posa in opera di Base di continuità per rivelatore da 4" (serie 850)								
	A RIPORTARE IMPIANTI SPECIALI								**64 752,18**
	A RIPORTARE SICUREZZA & ENTI DI STATO								**1 719 934,91**
	A RIPORTARE TERMINAL PARTENZE								***50 552 470,8***
	A RIPORTARE								50 805 927,41

COMPUTO METRICO ESTIMATIVO

L1 - TERMINAL

01 - TERMINAL PARTENZE

007 - SICUREZZA & ENTI DI STATO

SPE - IMPIANTI SPECIALI

N. ARTICOLO	INDICAZIONE DEI LAVORI E DELLE PROVVISTE	U.M.	DIMENSIONI				QUANTITA'	PREZZO	IMPORTO
			SIMILI	LUNG.	LARG.	ALT.			
	RIPORTO								50 805 927,41
	TER-ANT_RilevatorePuntiforme:TER-ANT_RilevatorePuntiforme-FumoControsoffitto - 23$KBSCOf22OolAI9TIjbv 1		1,000				1,000		
	TER-ANT_RilevatorePuntiforme:TER-ANT_RilevatorePuntiforme-FumoControsoffitto - 23$KBSCOf22OolAI9TIjrV 1		1,000				1,000		
	TER-ANT_RilevatorePuntiforme:TER-ANT_RilevatorePuntiforme-FumoControsoffitto - 1r2eWqje1DTALX_HuzRBN_ 1		1,000				1,000		
	TER-ANT_RilevatorePuntiforme:TER-ANT_RilevatorePuntiforme-FumoControsoffitto - 0uxkhmskz6QgCv9VPMW4nx 1		1,000				1,000		
	TER-ANT_RilevatorePuntiforme:TER-ANT_RilevatorePuntiforme-FumoControsoffitto - 0uxkhmskz6QgCv9VPMW4oe 1		1,000				1,000		
	TER-ANT_RilevatorePuntiforme:TER-ANT_RilevatorePuntiforme-FumoControsoffitto - 0uxkhmskz6QgCv9VPMW4pw 1		1,000				1,000		
	TER-ANT_RilevatorePuntiforme:TER-ANT_RilevatorePuntiforme-FumoControsoffitto - 2W6VOy319COgbAmLaoU9tB 1		1,000				1,000		
	Totale	cad					7,000	21,20000	148,40
70490 AP-E.IEL.086	Fornitura e posa in opera di Base di continuità per rivelatore da 4" (serie 850)								
	TER-ANT_RilevatorePuntiforme:TER-ANT_RilevatorePuntiforme-FumoSoffitto - 23$KBSCOf22OolAI9TIjbw 1		1,000				1,000		
	TER-ANT_RilevatorePuntiforme:TER-ANT_RilevatorePuntiforme-FumoSoffitto - 23$KBSCOf22OolAI9TIjrO 1		1,000				1,000		
	TER-ANT_RilevatorePuntiforme:TER-ANT_RilevatorePuntiforme-FumoSoffitto - 23$KBSCOf22OolAI9TIjmE 1		1,000				1,000		
	TER-ANT_RilevatorePuntiforme:TER-ANT_RilevatorePuntiforme-FumoSoffitto - 1r2eWqje1DTALX_HuzRBNz 1		1,000				1,000		
	TER-ANT_RilevatorePuntiforme:TER-ANT_RilevatorePuntiforme-FumoSoffitto - 1r2eWqje1DTALX_HuzRB99 1		1,000				1,000		
	TER-ANT_RilevatorePuntiforme:TER-ANT_RilevatorePuntiforme-FumoSoffitto - 3oUmCQNUHA_PgbUm6KzjE0 1		1,000				1,000		
	A RIPORTARE IMPIANTI SPECIALI								**64 900,58**
	A RIPORTARE SICUREZZA & ENTI DI STATO								**1 720 083,31**
	A RIPORTARE TERMINAL PARTENZE								***50 552 619,2***
	A RIPORTARE								50 806 075,81

COMPUTO METRICO ESTIMATIVO

L1 - TERMINAL

01 - TERMINAL PARTENZE

007 - SICUREZZA & ENTI DI STATO

SPE - IMPIANTI SPECIALI

N. ARTICOLO	INDICAZIONE DEI LAVORI E DELLE PROVVISTE	U.M.	DIMENSIONI				QUANTITA'	PREZZO	IMPORTO
			SIMILI	LUNG.	LARG.	ALT.			
	RIPORTO								50 806 075,81
	TER-ANT_RilevatorePuntiforme:TER-ANT_RilevatorePuntiforme-FumoSoffitto - 2FdfMFTUPDv9FBFZSB$Jc8 1		1,000				1,000		
	TER-ANT_RilevatorePuntiforme:TER-ANT_RilevatorePuntiforme-FumoSoffitto - 2FdfMFTUPDv9FBFZSB$J6f 1		1,000				1,000		
	TER-ANT_RilevatorePuntiforme:TER-ANT_RilevatorePuntiforme-FumoSoffitto - 2FdfMFTUPDv9FBFZSB$J0N 1		1,000				1,000		
	TER-ANT_RilevatorePuntiforme:TER-ANT_RilevatorePuntiforme-FumoSoffitto - 2FdfMFTUPDv9FBFZSB$J0G 1		1,000				1,000		
	TER-ANT_RilevatorePuntiforme:TER-ANT_RilevatorePuntiforme-FumoSoffitto - 2FdfMFTUPDv9FBFZSB$J03 1		1,000				1,000		
	TER-ANT_RilevatorePuntiforme:TER-ANT_RilevatorePuntiforme-FumoSoffitto - 2FdfMFTUPDv9FBFZSB$J3c 1		1,000				1,000		
	TER-ANT_RilevatorePuntiforme:TER-ANT_RilevatorePuntiforme-FumoSoffitto - 2FdfMFTUPDv9FBFZSB$J3G 1		1,000				1,000		
	TER-ANT_RilevatorePuntiforme:TER-ANT_RilevatorePuntiforme-FumoSoffitto - 2FdfMFTUPDv9FBFZSB$JEa 1		1,000				1,000		
	TER-ANT_RilevatorePuntiforme:TER-ANT_RilevatorePuntiforme-FumoSoffitto - 2FdfMFTUPDv9FBFZSB$JEY 1		1,000				1,000		
	TER-ANT_RilevatorePuntiforme:TER-ANT_RilevatorePuntiforme-FumoSoffitto - 2FdfMFTUPDv9FBFZSB$J9O 1		1,000				1,000		
	TER-ANT_RilevatorePuntiforme:TER-ANT_RilevatorePuntiforme-FumoSoffitto - 2FdfMFTUPDv9FBFZSB$JBm 1		1,000				1,000		
	TER-ANT_RilevatorePuntiforme:TER-ANT_RilevatorePuntiforme-FumoSoffitto - 2afZ7iKFv8iRdB6wKa7tJx 1		1,000				1,000		
	TER-ANT_RilevatorePuntiforme:TER-ANT_RilevatorePuntiforme-FumoSoffitto - 2afZ7iKFv8iRdB6wKa7tJv 1		1,000				1,000		
	TER-ANT_RilevatorePuntiforme:TER-ANT_RilevatorePuntiforme-FumoSoffitto - 2afZ7iKFv8iRdB6wKa7tJ7 1		1,000				1,000		
	TER-ANT_RilevatorePuntiforme:TER-ANT_RilevatorePuntiforme-FumoSoffitto - 2afZ7iKFv8iRdB6wKa7tJ5 1		1,000				1,000		
	A RIPORTARE IMPIANTI SPECIALI								**64 900,58**
	A RIPORTARE SICUREZZA & ENTI DI STATO								**1 720 083,31**
	A RIPORTARE TERMINAL PARTENZE								***50 552 619,2***
	A RIPORTARE								50 806 075,81

COMPUTO METRICO ESTIMATIVO

L1 - TERMINAL

01 - TERMINAL PARTENZE

007 - SICUREZZA & ENTI DI STATO

SPE - IMPIANTI SPECIALI

N. ARTICOLO	INDICAZIONE DEI LAVORI E DELLE PROVVISTE	U.M.	DIMENSIONI				QUANTITA'	PREZZO	IMPORTO
			SIMILI	LUNG.	LARG.	ALT.			
	RIPORTO								50 806 075,81
	TER-ANT_RilevatorePuntiforme:TER-ANT_RilevatorePuntiforme-FumoSoffitto - 2afZ7iKFv8iRdB6wKa7tJ3 1		1,000				1,000		
	TER-ANT_RilevatorePuntiforme:TER-ANT_RilevatorePuntiforme-FumoSoffitto - 35QoCZZ9b9ExWSmwNmw5ir 1		1,000				1,000		
	TER-ANT_RilevatorePuntiforme:TER-ANT_RilevatorePuntiforme-FumoSoffitto - 35QoCZZ9b9ExWSmwNmw5k0 1		1,000				1,000		
	Totale	cad					24,000	21,20000	508,80
74000 AP-E.IEL.166	Derivazione da incasso per impianti di segnalazione o di comunicazione realizzate con tubo protettivo flessibile o rigido .....ntrollo:- attacco per apparecchiature di segnalazione incendio o EVAC, comprensiva di linea di alimentazione e segnalazione								
	TER-ANT_RilevatorePuntiforme:TER-ANT_RilevatorePuntiforme-FumoControsoffitto - 23$KBSCOf22OolAI9TIjbv 1		1,000				1,000		
	TER-ANT_RilevatorePuntiforme:TER-ANT_RilevatorePuntiforme-FumoControsoffitto - 23$KBSCOf22OolAI9TIjrV 1		1,000				1,000		
	TER-ANT_RilevatorePuntiforme:TER-ANT_RilevatorePuntiforme-FumoControsoffitto - 1r2eWqje1DTALX_HuzRBN_ 1		1,000				1,000		
	TER-ANT_RilevatorePuntiforme:TER-ANT_RilevatorePuntiforme-FumoControsoffitto - 0uxkhmskz6QgCv9VPMW4nx 1		1,000				1,000		
	TER-ANT_RilevatorePuntiforme:TER-ANT_RilevatorePuntiforme-FumoControsoffitto - 0uxkhmskz6QgCv9VPMW4oe 1		1,000				1,000		
	TER-ANT_RilevatorePuntiforme:TER-ANT_RilevatorePuntiforme-FumoControsoffitto - 0uxkhmskz6QgCv9VPMW4pw 1		1,000				1,000		
	TER-ANT_RilevatorePuntiforme:TER-ANT_RilevatorePuntiforme-FumoControsoffitto - 2W6VOy319COgbAmLaoU9tB 1		1,000				1,000		
	Totale	cad					7,000	42,03000	294,21
74070 AP-E.IEL.166	Derivazione da incasso per impianti di segnalazione o di comunicazione realizzate con tubo protettivo flessibile o rigido .....ntrollo:- attacco per apparecchiature di segnalazione incendio o EVAC, comprensiva di linea di alimentazione e segnalazione								
	A RIPORTARE IMPIANTI SPECIALI								**65 703,59**
	A RIPORTARE SICUREZZA & ENTI DI STATO								**1 720 886,32**
	A RIPORTARE TERMINAL PARTENZE								***50 553 422,2***
	A RIPORTARE								50 806 878,82

COMPUTO METRICO ESTIMATIVO

L1 - TERMINAL

01 - TERMINAL PARTENZE

007 - SICUREZZA & ENTI DI STATO

SPE - IMPIANTI SPECIALI

N. ARTICOLO	INDICAZIONE DEI LAVORI E DELLE PROVVISTE	U.M.	DIMENSIONI				QUANTITA'	PREZZO	IMPORTO
			SIMILI	LUNG.	LARG.	ALT.			
	RIPORTO								50 806 878,82
	TER-ANT_RilevatorePuntiforme:TER-ANT_RilevatorePuntiforme-FumoSoffitto - 23$KBSCOf22OolAI9TIjbw 1		1,000				1,000		
	TER-ANT_RilevatorePuntiforme:TER-ANT_RilevatorePuntiforme-FumoSoffitto - 23$KBSCOf22OolAI9TIjrO 1		1,000				1,000		
	TER-ANT_RilevatorePuntiforme:TER-ANT_RilevatorePuntiforme-FumoSoffitto - 23$KBSCOf22OolAI9TIjmE 1		1,000				1,000		
	TER-ANT_RilevatorePuntiforme:TER-ANT_RilevatorePuntiforme-FumoSoffitto - 1r2eWqje1DTALX_HuzRBNz 1		1,000				1,000		
	TER-ANT_RilevatorePuntiforme:TER-ANT_RilevatorePuntiforme-FumoSoffitto - 1r2eWqje1DTALX_HuzRB99 1		1,000				1,000		
	TER-ANT_RilevatorePuntiforme:TER-ANT_RilevatorePuntiforme-FumoSoffitto - 3oUmCQNUHA_PgbUm6KzjE0 1		1,000				1,000		
	TER-ANT_RilevatorePuntiforme:TER-ANT_RilevatorePuntiforme-FumoSoffitto - 2FdfMFTUPDv9FBFZSB$Jc8 1		1,000				1,000		
	TER-ANT_RilevatorePuntiforme:TER-ANT_RilevatorePuntiforme-FumoSoffitto - 2FdfMFTUPDv9FBFZSB$J6f 1		1,000				1,000		
	TER-ANT_RilevatorePuntiforme:TER-ANT_RilevatorePuntiforme-FumoSoffitto - 2FdfMFTUPDv9FBFZSB$J0N 1		1,000				1,000		
	TER-ANT_RilevatorePuntiforme:TER-ANT_RilevatorePuntiforme-FumoSoffitto - 2FdfMFTUPDv9FBFZSB$J0G 1		1,000				1,000		
	TER-ANT_RilevatorePuntiforme:TER-ANT_RilevatorePuntiforme-FumoSoffitto - 2FdfMFTUPDv9FBFZSB$J03 1		1,000				1,000		
	TER-ANT_RilevatorePuntiforme:TER-ANT_RilevatorePuntiforme-FumoSoffitto - 2FdfMFTUPDv9FBFZSB$J3c 1		1,000				1,000		
	TER-ANT_RilevatorePuntiforme:TER-ANT_RilevatorePuntiforme-FumoSoffitto - 2FdfMFTUPDv9FBFZSB$J3G 1		1,000				1,000		
	TER-ANT_RilevatorePuntiforme:TER-ANT_RilevatorePuntiforme-FumoSoffitto - 2FdfMFTUPDv9FBFZSB$JEa 1		1,000				1,000		
	TER-ANT_RilevatorePuntiforme:TER-ANT_RilevatorePuntiforme-FumoSoffitto - 2FdfMFTUPDv9FBFZSB$JEY 1		1,000				1,000		
	A RIPORTARE IMPIANTI SPECIALI								**65 703,59**
	A RIPORTARE SICUREZZA & ENTI DI STATO								**1 720 886,32**
	A RIPORTARE TERMINAL PARTENZE								***50 553 422,2***
	A RIPORTARE								50 806 878,82

COMPUTO METRICO ESTIMATIVO

L1 - TERMINAL

01 - TERMINAL PARTENZE

007 - SICUREZZA & ENTI DI STATO

SPE - IMPIANTI SPECIALI

N. ARTICOLO	INDICAZIONE DEI LAVORI E DELLE PROVVISTE	U.M.	DIMENSIONI				QUANTITA'	PREZZO	IMPORTO
			SIMILI	LUNG.	LARG.	ALT.			
	RIPORTO								50 806 878,82
	TER-ANT_RilevatorePuntiforme:TER-ANT_RilevatorePuntiforme-FumoSoffitto - 2FdfMFTUPDv9FBFZSB$J9O 1		1,000				1,000		
	TER-ANT_RilevatorePuntiforme:TER-ANT_RilevatorePuntiforme-FumoSoffitto - 2FdfMFTUPDv9FBFZSB$JBm 1		1,000				1,000		
	TER-ANT_RilevatorePuntiforme:TER-ANT_RilevatorePuntiforme-FumoSoffitto - 2afZ7iKFv8iRdB6wKa7tJx 1		1,000				1,000		
	TER-ANT_RilevatorePuntiforme:TER-ANT_RilevatorePuntiforme-FumoSoffitto - 2afZ7iKFv8iRdB6wKa7tJv 1		1,000				1,000		
	TER-ANT_RilevatorePuntiforme:TER-ANT_RilevatorePuntiforme-FumoSoffitto - 2afZ7iKFv8iRdB6wKa7tJ7 1		1,000				1,000		
	TER-ANT_RilevatorePuntiforme:TER-ANT_RilevatorePuntiforme-FumoSoffitto - 2afZ7iKFv8iRdB6wKa7tJ5 1		1,000				1,000		
	TER-ANT_RilevatorePuntiforme:TER-ANT_RilevatorePuntiforme-FumoSoffitto - 2afZ7iKFv8iRdB6wKa7tJ3 1		1,000				1,000		
	TER-ANT_RilevatorePuntiforme:TER-ANT_RilevatorePuntiforme-FumoSoffitto - 35QoCZZ9b9ExWSmwNmw5ir 1		1,000				1,000		
	TER-ANT_RilevatorePuntiforme:TER-ANT_RilevatorePuntiforme-FumoSoffitto - 35QoCZZ9b9ExWSmwNmw5k0 1		1,000				1,000		
	Totale	cad					24,000	42,03000	1 008,72
74160 AP-E.IEL.166	Derivazione da incasso per impianti di segnalazione o di comunicazione realizzate con tubo protettivo flessibile o rigido .....ntrollo:- attacco per apparecchiature di segnalazione incendio o EVAC, comprensiva di linea di alimentazione e segnalazione								
	TER-ANT_RilevatorePuntiforme:TER-ANT_RilevatorePuntiforme-FumoControsoffitto - 23$KBSCOf22OolAI9TIjbv 1		1,000				1,000		
	TER-ANT_RilevatorePuntiforme:TER-ANT_RilevatorePuntiforme-FumoControsoffitto - 23$KBSCOf22OolAI9TIjrV 1		1,000				1,000		
	TER-ANT_RilevatorePuntiforme:TER-ANT_RilevatorePuntiforme-FumoControsoffitto - 1r2eWqje1DTALX_HuzRBN_ 1		1,000				1,000		
	TER-ANT_RilevatorePuntiforme:TER-ANT_RilevatorePuntiforme-FumoControsoffitto		1,000				1,000		
	A RIPORTARE IMPIANTI SPECIALI								**66 712,31**
	A RIPORTARE SICUREZZA & ENTI DI STATO								**1 721 895,04**
	A RIPORTARE TERMINAL PARTENZE								***50 554 430,9***
	A RIPORTARE								50 807 887,54

COMPUTO METRICO ESTIMATIVO

L1 - TERMINAL

01 - TERMINAL PARTENZE

007 - SICUREZZA & ENTI DI STATO

SPE - IMPIANTI SPECIALI

N. ARTICOLO	INDICAZIONE DEI LAVORI E DELLE PROVVISTE	U.M.	DIMENSIONI				QUANTITA'	PREZZO	IMPORTO
			SIMILI	LUNG.	LARG.	ALT.			
	RIPORTO								50 807 887,54
	- 0uxkhmskz6QgCv9VPMW4nx 1								
	TER-ANT_RilevatorePuntiforme:TER-ANT_RilevatorePuntiforme-FumoControsoffitto - 0uxkhmskz6QgCv9VPMW4oe 1		1,000				1,000		
	TER-ANT_RilevatorePuntiforme:TER-ANT_RilevatorePuntiforme-FumoControsoffitto - 0uxkhmskz6QgCv9VPMW4pw 1		1,000				1,000		
	TER-ANT_RilevatorePuntiforme:TER-ANT_RilevatorePuntiforme-FumoControsoffitto - 2W6VOy319COgbAmLaoU9tB 1		1,000				1,000		
	Totale	cad					7,000	42,03000	294,21
74390 AP-E.IEL.166	Derivazione da incasso per impianti di segnalazione o di comunicazione realizzate con tubo protettivo flessibile o rigido .....ntrollo:- attacco per apparecchiature di segnalazione incendio o EVAC, comprensiva di linea di alimentazione e segnalazione								
	TER-ANT_RilevatorePuntiforme:TER-ANT_RilevatorePuntiforme-FumoControsoffitto - 23$KBSCOf22OolAI9TIjbv 1		1,000				1,000		
	TER-ANT_RilevatorePuntiforme:TER-ANT_RilevatorePuntiforme-FumoControsoffitto - 23$KBSCOf22OolAI9TIjrV 1		1,000				1,000		
	TER-ANT_RilevatorePuntiforme:TER-ANT_RilevatorePuntiforme-FumoControsoffitto - 1r2eWqje1DTALX_HuzRBN_ 1		1,000				1,000		
	TER-ANT_RilevatorePuntiforme:TER-ANT_RilevatorePuntiforme-FumoControsoffitto - 0uxkhmskz6QgCv9VPMW4nx 1		1,000				1,000		
	TER-ANT_RilevatorePuntiforme:TER-ANT_RilevatorePuntiforme-FumoControsoffitto - 0uxkhmskz6QgCv9VPMW4oe 1		1,000				1,000		
	TER-ANT_RilevatorePuntiforme:TER-ANT_RilevatorePuntiforme-FumoControsoffitto - 0uxkhmskz6QgCv9VPMW4pw 1		1,000				1,000		
	TER-ANT_RilevatorePuntiforme:TER-ANT_RilevatorePuntiforme-FumoControsoffitto - 2W6VOy319COgbAmLaoU9tB 1		1,000				1,000		
	Totale	cad					7,000	42,03000	294,21
74460 AP-E.IEL.166	Derivazione da incasso per impianti di segnalazione o di comunicazione realizzate con tubo protettivo flessibile o rigido .....ntrollo:- attacco per apparecchiature di								
	A RIPORTARE IMPIANTI SPECIALI								**67 300,73**
	A RIPORTARE SICUREZZA & ENTI DI STATO								**1 722 483,46**
	A RIPORTARE TERMINAL PARTENZE								***50 555 019,3***
	A RIPORTARE								50 808 475,96

COMPUTO METRICO ESTIMATIVO

L1 - TERMINAL

01 - TERMINAL PARTENZE

007 - SICUREZZA & ENTI DI STATO

SPE - IMPIANTI SPECIALI

N. ARTICOLO	INDICAZIONE DEI LAVORI E DELLE PROVVISTE	U.M.	DIMENSIONI				QUANTITA'	PREZZO	IMPORTO
			SIMILI	LUNG.	LARG.	ALT.			
	RIPORTO								50 808 475,96
	segnalazione incendio o EVAC, comprensiva di linea di alimentazione e segnalazione								
	TER-ANT_RilevatorePuntiforme:TER-ANT_RilevatorePuntiforme-FumoSoffitto - 23$KBSCOf22OolAI9TIjbw 1		1,000				1,000		
	TER-ANT_RilevatorePuntiforme:TER-ANT_RilevatorePuntiforme-FumoSoffitto - 23$KBSCOf22OolAI9TIjrO 1		1,000				1,000		
	TER-ANT_RilevatorePuntiforme:TER-ANT_RilevatorePuntiforme-FumoSoffitto - 23$KBSCOf22OolAI9TIjmE 1		1,000				1,000		
	TER-ANT_RilevatorePuntiforme:TER-ANT_RilevatorePuntiforme-FumoSoffitto - 1r2eWqje1DTALX_HuzRBNz 1		1,000				1,000		
	TER-ANT_RilevatorePuntiforme:TER-ANT_RilevatorePuntiforme-FumoSoffitto - 1r2eWqje1DTALX_HuzRB99 1		1,000				1,000		
	TER-ANT_RilevatorePuntiforme:TER-ANT_RilevatorePuntiforme-FumoSoffitto - 3oUmCQNUHA_PgbUm6KzjE0 1		1,000				1,000		
	TER-ANT_RilevatorePuntiforme:TER-ANT_RilevatorePuntiforme-FumoSoffitto - 2FdfMFTUPDv9FBFZSB$Jc8 1		1,000				1,000		
	TER-ANT_RilevatorePuntiforme:TER-ANT_RilevatorePuntiforme-FumoSoffitto - 2FdfMFTUPDv9FBFZSB$J6f 1		1,000				1,000		
	TER-ANT_RilevatorePuntiforme:TER-ANT_RilevatorePuntiforme-FumoSoffitto - 2FdfMFTUPDv9FBFZSB$J0N 1		1,000				1,000		
	TER-ANT_RilevatorePuntiforme:TER-ANT_RilevatorePuntiforme-FumoSoffitto - 2FdfMFTUPDv9FBFZSB$J0G 1		1,000				1,000		
	TER-ANT_RilevatorePuntiforme:TER-ANT_RilevatorePuntiforme-FumoSoffitto - 2FdfMFTUPDv9FBFZSB$J03 1		1,000				1,000		
	TER-ANT_RilevatorePuntiforme:TER-ANT_RilevatorePuntiforme-FumoSoffitto - 2FdfMFTUPDv9FBFZSB$J3c 1		1,000				1,000		
	TER-ANT_RilevatorePuntiforme:TER-ANT_RilevatorePuntiforme-FumoSoffitto - 2FdfMFTUPDv9FBFZSB$J3G 1		1,000				1,000		
	TER-ANT_RilevatorePuntiforme:TER-ANT_RilevatorePuntiforme-FumoSoffitto - 2FdfMFTUPDv9FBFZSB$JEa 1		1,000				1,000		
	A RIPORTARE IMPIANTI SPECIALI								**67 300,73**
	A RIPORTARE SICUREZZA & ENTI DI STATO								**1 722 483,46**
	A RIPORTARE TERMINAL PARTENZE								***50 555 019,3***
	A RIPORTARE								50 808 475,96

COMPUTO METRICO ESTIMATIVO

L1 - TERMINAL

01 - TERMINAL PARTENZE

007 - SICUREZZA & ENTI DI STATO

SPE - IMPIANTI SPECIALI

N. ARTICOLO	INDICAZIONE DEI LAVORI E DELLE PROVVISTE	U.M.	DIMENSIONI				QUANTITA'	PREZZO	IMPORTO
			SIMILI	LUNG.	LARG.	ALT.			
	RIPORTO								50 808 475,96
	TER-ANT_RilevatorePuntiforme:TER-ANT_RilevatorePuntiforme-FumoSoffitto - 2FdfMFTUPDv9FBFZSB$JEY 1		1,000				1,000		
	TER-ANT_RilevatorePuntiforme:TER-ANT_RilevatorePuntiforme-FumoSoffitto - 2FdfMFTUPDv9FBFZSB$J9O 1		1,000				1,000		
	TER-ANT_RilevatorePuntiforme:TER-ANT_RilevatorePuntiforme-FumoSoffitto - 2FdfMFTUPDv9FBFZSB$JBm 1		1,000				1,000		
	TER-ANT_RilevatorePuntiforme:TER-ANT_RilevatorePuntiforme-FumoSoffitto - 2afZ7iKFv8iRdB6wKa7tJx 1		1,000				1,000		
	TER-ANT_RilevatorePuntiforme:TER-ANT_RilevatorePuntiforme-FumoSoffitto - 2afZ7iKFv8iRdB6wKa7tJv 1		1,000				1,000		
	TER-ANT_RilevatorePuntiforme:TER-ANT_RilevatorePuntiforme-FumoSoffitto - 2afZ7iKFv8iRdB6wKa7tJ7 1		1,000				1,000		
	TER-ANT_RilevatorePuntiforme:TER-ANT_RilevatorePuntiforme-FumoSoffitto - 2afZ7iKFv8iRdB6wKa7tJ5 1		1,000				1,000		
	TER-ANT_RilevatorePuntiforme:TER-ANT_RilevatorePuntiforme-FumoSoffitto - 2afZ7iKFv8iRdB6wKa7tJ3 1		1,000				1,000		
	TER-ANT_RilevatorePuntiforme:TER-ANT_RilevatorePuntiforme-FumoSoffitto - 35QoCZZ9b9ExWSmwNmw5ir 1		1,000				1,000		
	TER-ANT_RilevatorePuntiforme:TER-ANT_RilevatorePuntiforme-FumoSoffitto - 35QoCZZ9b9ExWSmwNmw5k0 1		1,000				1,000		
	Totale	cad					24,000	42,03000	1 008,72
74610 AP-E.IEL.166	Derivazione da incasso per impianti di segnalazione o di comunicazione realizzate con tubo protettivo flessibile o rigido .....ntrollo:- attacco per apparecchiature di segnalazione incendio o EVAC, comprensiva di linea di alimentazione e segnalazione								
	Tubazione:PVC ad innesto - 0Z734oDXT39vx1A3uTqLuI 8.71023082443112			8,710			8,710		
	Tubazione:PVC ad innesto - 0Z734oDXT39vx1A3uTqLuC 6.57579541853577			6,576			6,576		
	Tubazione:PVC ad innesto - 0Z734oDXT39vx1A3uTqLuE 0.711185914659532			0,711			0,711		
	Tubazione:PVC ad innesto - 0Z734oDXT39vx1A3uTqLu8 0.0732606176059148			0,073			0,073		
	A RIPORTARE IMPIANTI SPECIALI								**68 309,45**
	A RIPORTARE SICUREZZA & ENTI DI STATO								**1 723 492,18**
	A RIPORTARE TERMINAL PARTENZE								***50 556 028,0***
	A RIPORTARE								50 809 484,68

COMPUTO METRICO ESTIMATIVO

L1 - TERMINAL

01 - TERMINAL PARTENZE

007 - SICUREZZA & ENTI DI STATO

SPE - IMPIANTI SPECIALI

N. ARTICOLO	INDICAZIONE DEI LAVORI E DELLE PROVVISTE	U.M.	DIMENSIONI				QUANTITA'	PREZZO	IMPORTO
			SIMILI	LUNG.	LARG.	ALT.			
	RIPORTO								50 809 484,68
	Tubazione:PVC ad innesto - 0Z734oDXT39vx1A3uTqLuA 0.0732606176059148			0,073			0,073		
	Tubazione:PVC ad innesto - 0Z734oDXT39vx1A3uTqLuq 9.03199575948355			9,032			9,032		
	Tubazione:PVC ad innesto - 0Z734oDXT39vx1A3uTqLuo 9.03199575948329			9,032			9,032		
	Tubazione:PVC ad innesto - 0Z734oDXT39vx1A3uTqLuY 9.03199575948347			9,032			9,032		
	Tubazione:PVC ad innesto - 1iBsjborvBzuV5EUHU_GRf 10.0828149403663			10,083			10,083		
	Tubazione:PVC ad innesto - 1iBsjborvBzuV5EUHU_VgA 0.0355908370715106			0,036			0,036		
	Tubazione:PVC ad innesto - 1iBsjborvBzuV5EUHU_VfU 6.9419144749995			6,942			6,942		
	Tubazione:PVC ad innesto - 1iBsjborvBzuV5EUHU_VeB 0.820679761648826			0,821			0,821		
	Tubazione:PVC ad innesto - 1iBsjborvBzuV5EUHU_Vkb 0.0355908370715106			0,036			0,036		
	Tubazione:PVC ad innesto - 1iBsjborvBzuV5EUHU_Vou 2.19168697212607			2,192			2,192		
	Tubazione:PVC ad innesto - 2uFNbFgxPBqw3Sw6lwyGmc 0.0355908370715127			0,036			0,036		
	Tubazione:PVC ad innesto - 2uFNbFgxPBqw3Sw6lwyGnz 6.67976150638539			6,680			6,680		
	Tubazione:PVC ad innesto - 2uFNbFgxPBqw3Sw6lwyGFv 1.83986574899648			1,840			1,840		
	Tubazione:PVC ad innesto - 2uFNbFgxPBqw3Sw6lwyGDS 0.0355908370715127			0,036			0,036		
	Tubazione:PVC ad innesto - 2uFNbFgxPBqw3Sw6lwyGAW 0.695795418535742			0,696			0,696		
	Tubazione:PVC ad innesto - 2uFNbFgxPBqw3Sw6lwyGAc 0.0355908370715062			0,036			0,036		
	Tubazione:PVC ad innesto - 2uFNbFgxPBqw3Sw6lwyG2m 10.5797116101873			10,580			10,580		
	Tubazione:PVC ad innesto - 2uFNbFgxPBqw3Sw6lwyHl$ 2.56367512280172			2,564			2,564		
	Tubazione:PVC ad innesto - 2uFNbFgxPBqw3Sw6lwyHjw 0.105590837071512			0,106			0,106		
	Tubazione:PVC ad innesto - 2uFNbFgxPBqw3Sw6lwyHge 0.81988373242711			0,820			0,820		
	Tubazione:PVC ad innesto - 2uFNbFgxPBqw3Sw6lwyHew 0.148590837071511			0,149			0,149		
	Tubazione:PVC ad innesto - 2uFNbFgxPBqw3Sw6lwyHfL 3.64619919914728			3,646			3,646		
	Tubazione:PVC ad innesto - 2uFNbFgxPBqw3Sw6lwyHcc 10.4965070287235			10,497			10,497		
	Tubazione:PVC ad innesto - 2uFNbFgxPBqw3Sw6lwyHca 2.56367512280172			2,564			2,564		
	Tubazione:PVC ad innesto - 2uFNbFgxPBqw3Sw6lwyHdQ 0.105590837071512			0,106			0,106		
	Tubazione:PVC ad innesto - 2uFNbFgxPBqw3Sw6lwyHdO 0.81988373242711			0,820			0,820		
	A RIPORTARE IMPIANTI SPECIALI								**68 309,45**
	A RIPORTARE SICUREZZA & ENTI DI STATO								**1 723 492,18**
	A RIPORTARE TERMINAL PARTENZE								***50 556 028,0***
	A RIPORTARE								50 809 484,68

COMPUTO METRICO ESTIMATIVO

L1 - TERMINAL

01 - TERMINAL PARTENZE

007 - SICUREZZA & ENTI DI STATO

SPE - IMPIANTI SPECIALI

N. ARTICOLO	INDICAZIONE DEI LAVORI E DELLE PROVVISTE	U.M.	DIMENSIONI				QUANTITA'	PREZZO	IMPORTO
			SIMILI	LUNG.	LARG.	ALT.			
	RIPORTO								50 809 484,68
	Tubazione:PVC ad innesto - 2uFNbFgxPBqw3Sw6lwyHdU 0.19159083707151			0,192			0,192		
	Tubazione:PVC ad innesto - 2uFNbFgxPBqw3Sw6lwyHdm 7.06479541853579			7,065			7,065		
	Tubazione:PVC ad innesto - 2uFNbFgxPBqw3Sw6lwyHmw 0.754766618871761			0,755			0,755		
	Tubazione:PVC ad innesto - 2uFNbFgxPBqw3Sw6lwyHmW 8.9884150552713			8,988			8,988		
	Tubazione:PVC ad innesto - 2uFNbFgxPBqw3Sw6lwyHEI 0.105590837071508			0,106			0,106		
	Tubazione:PVC ad innesto - 2uFNbFgxPBqw3Sw6lwyHF6 0.105590837071638			0,106			0,106		
	Tubazione:PVC ad innesto - 2uFNbFgxPBqw3Sw6lwyHAs 0.754766618871752			0,755			0,755		
	Tubazione:PVC ad innesto - 2uFNbFgxPBqw3Sw6lwyHAq 0.105590837071646			0,106			0,106		
	Tubazione:PVC ad innesto - 2uFNbFgxPBqw3Sw6lwyHAe 0.105590837071646			0,106			0,106		
	Tubazione:PVC ad innesto - 2uFNbFgxPBqw3Sw6lwyH8A 0.754766618871752			0,755			0,755		
	Tubazione:PVC ad innesto - 2uFNbFgxPBqw3Sw6lwyH88 0.030590837071646			0,031			0,031		
	Tubazione:PVC ad innesto - 2uFNbFgxPBqw3Sw6lwyH8E 0.0305908370716373			0,031			0,031		
	Tubazione:PVC ad innesto - 2uFNbFgxPBqw3Sw6lwyH9j 8.98841505527115			8,988			8,988		
	Tubazione:PVC ad innesto - 2uFNbFgxPBqw3Sw6lwyH7I 0.754766618871765			0,755			0,755		
	Tubazione:PVC ad innesto - 2uFNbFgxPBqw3Sw6lwyH7G 0.030590837071646			0,031			0,031		
	Tubazione:PVC ad innesto - 2uFNbFgxPBqw3Sw6lwyH7M 0.0305908370716373			0,031			0,031		
	Tubazione:PVC ad innesto - 2uFNbFgxPBqw3Sw6lwyH2j 0.0772158561240989			0,077			0,077		
	Tubazione:PVC ad innesto - 2uFNbFgxPBqw3Sw6lwyH0p 0.754766618871765			0,755			0,755		
	Tubazione:PVC ad innesto - 2uFNbFgxPBqw3Sw6lwyH0n 0.030590837071646			0,031			0,031		
	Tubazione:PVC ad innesto - 2uFNbFgxPBqw3Sw6lwyH0t 0.030590837071646			0,031			0,031		
	Tubazione:PVC ad innesto - 2uFNbFgxPBqw3Sw6lwyHV6 8.98841505527122			8,988			8,988		
	Tubazione:PVC ad innesto - 3VL2ruDh12jhzSyRTAkasC 1.70133509140418			1,701			1,701		
	Tubazione:PVC ad innesto - 3VL2ruDh12jhzSyRTAkaxv 4.54346519907047			4,543			4,543		
	Tubazione:PVC ad innesto - 3VL2ruDh12jhzSyRTAkaN7 2.88914083866131			2,889			2,889		
	Tubazione:PVC ad innesto - 3VL2ruDh12jhzSyRTAkaI0 0.955590837071514			0,956			0,956		
	Tubazione:PVC ad innesto - 0gcbK$h8D2oB7xquUXat9J 2.20133509151645			2,201			2,201		
	A RIPORTARE IMPIANTI SPECIALI								**68 309,45**
	A RIPORTARE SICUREZZA & ENTI DI STATO								**1 723 492,18**
	A RIPORTARE TERMINAL PARTENZE								***50 556 028,0***
	A RIPORTARE								50 809 484,68

COMPUTO METRICO ESTIMATIVO

L1 - TERMINAL

01 - TERMINAL PARTENZE

007 - SICUREZZA & ENTI DI STATO

SPE - IMPIANTI SPECIALI

N. ARTICOLO	INDICAZIONE DEI LAVORI E DELLE PROVVISTE	U.M.	DIMENSIONI				QUANTITA'	PREZZO	IMPORTO
			SIMILI	LUNG.	LARG.	ALT.			
	RIPORTO								50 809 484,68
	Tubazione:PVC ad innesto - 0gcbK$h8D2oB7xquUXat99 2.70133509168871			2,701			2,701		
	Tubazione:PVC ad innesto - 0gcbK$h8D2oB7xquUXat97 4.28349042530932			4,283			4,283		
	Tubazione:PVC ad innesto - 0gcbK$h8D2oB7xquUXatB3 0.298590837071324			0,299			0,299		
	Tubazione:PVC ad innesto - 0gcbK$h8D2oB7xquUXatqc 4.54346519907047			4,543			4,543		
	Tubazione:PVC ad innesto - 0gcbK$h8D2oB7xquUXatqa 0.358590837071277			0,359			0,359		
	Tubazione:PVC ad innesto - 0gcbK$h8D2oB7xquUXatrM 4.54346519907047			4,543			4,543		
	Tubazione:PVC ad innesto - 0gcbK$h8D2oB7xquUXatrK 0.418590837071286			0,419			0,419		
	Tubazione:PVC ad innesto - 0gcbK$h8D2oB7xquUXatr6 4.54346519907047			4,543			4,543		
	Tubazione:PVC ad innesto - 0gcbK$h8D2oB7xquUXatr4 0.248590837071512			0,249			0,249		
	Tubazione:PVC ad innesto - 0gcbK$h8D2oB7xquUXatnI 2.88914083866131			2,889			2,889		
	Tubazione:PVC ad innesto - 0gcbK$h8D2oB7xquUXatnG 0.95559083707151			0,956			0,956		
	Tubazione:PVC ad innesto - 0gcbK$h8D2oB7xquUXatn7 0.955590837071524			0,956			0,956		
	Tubazione:PVC ad innesto - 0gcbK$h8D2oB7xquUXatzQ 3.38892105653812			3,389			3,389		
	Tubazione:PVC ad innesto - 0gcbK$h8D2oB7xquUXatzO 3.32892105653815			3,329			3,329		
	Tubazione:PVC ad innesto - 0gcbK$h8D2oB7xquUXathv 0.246302655798116			0,246			0,246		
	Tubazione:PVC ad innesto - 0gcbK$h8D2oB7xquUXath$ 0.2463026557981			0,246			0,246		
	Tubazione:PVC ad innesto - 0gcbK$h8D2oB7xquUXathp 0.0163026557976926			0,016			0,016		
	Tubazione:PVC ad innesto - 2uFNbFgxPBqw3Sw6lwyHAV 0.109352083579185			0,109			0,109		
	Tubazione:PVC ad innesto - 3NlR7Udf992gIkfSU_gqTw 8.7860629716919			8,786			8,786		
	Tubazione:PVC ad innesto - 2szHRwPLX4D92WBqg4DrKE 4.61346519907047			4,613			4,613		
	Tubazione:PVC ad innesto - 2szHRwPLX4D92WBqg4DrKC 0.0455608885884535			0,046			0,046		
	Tubazione:PVC ad innesto - 2szHRwPLX4D92WBqg4DsYN 4.61346519907047			4,613			4,613		
	Tubazione:PVC ad innesto - 2szHRwPLX4D92WBqg4DsYL 0.105560888588356			0,106			0,106		
	Tubazione:PVC ad innesto - 2szHRwPLX4D92WBqg4Dszq 2.41928639723455			2,419			2,419		
	Tubazione:PVC ad innesto - 2szHRwPLX4D92WBqg4Dszw 2.35928639723461			2,359			2,359		
	Tubazione:PVC ad innesto - 2szHRwPLX4D92WBqg4Dszu 2.38528639723457			2,385			2,385		
	A RIPORTARE IMPIANTI SPECIALI								**68 309,45**
	A RIPORTARE SICUREZZA & ENTI DI STATO								**1 723 492,18**
	A RIPORTARE TERMINAL PARTENZE								***50 556 028,0***
	A RIPORTARE								50 809 484,68

COMPUTO METRICO ESTIMATIVO

L1 - TERMINAL

01 - TERMINAL PARTENZE

007 - SICUREZZA & ENTI DI STATO

SPE - IMPIANTI SPECIALI

N. ARTICOLO	INDICAZIONE DEI LAVORI E DELLE PROVVISTE	U.M.	DIMENSIONI				QUANTITA'	PREZZO	IMPORTO
			SIMILI	LUNG.	LARG.	ALT.			
	RIPORTO								50 809 484,68
	Tubazione:PVC ad innesto - 2szHRwPLX4D92WBqg4DszI 0.28630265579707			0,286			0,286		
	Tubazione:PVC ad innesto - 2szHRwPLX4D92WBqg4DszG 0.286302655797086			0,286			0,286		
	Tubazione:PVC ad innesto - 2szHRwPLX4D92WBqg4DszM 0.286302655797152			0,286			0,286		
	Tubazione:PVC ad innesto - 2szHRwPLX4D92WBqg4Dsu5 0.0962606176062041			0,096			0,096		
	Tubazione:PVC ad innesto - 2szHRwPLX4D92WBqg4DsuB 1.00090159956849			1,001			1,001		
	Tubazione:PVC ad innesto - 2szHRwPLX4D92WBqg4DsvZ 0.0962606176062041			0,096			0,096		
	Tubazione:PVC ad innesto - 2szHRwPLX4D92WBqg4DsvX 1.0439015995687			1,044			1,044		
	Tubazione:PVC ad innesto - 2szHRwPLX4D92WBqg4Dsvo 0.0962606176062041			0,096			0,096		
	Tubazione:PVC ad innesto - 2szHRwPLX4D92WBqg4Dsvm 1.04390159956865			1,044			1,044		
	Tubazione:PVC ad innesto - 2szHRwPLX4D92WBqg4Dssk 0.235004899571452			0,235			0,235		
	Tubazione:PVC ad innesto - 2szHRwPLX4D92WBqg4Dstj 0.675029239957233			0,675			0,675		
	Tubazione:PVC ad innesto - 2szHRwPLX4D92WBqg4Dsqq 0.509213489015358			0,509			0,509		
	Tubazione:PVC ad innesto - 2szHRwPLX4D92WBqg4DsqS 0.292066660803175			0,292			0,292		
	Tubazione:PVC ad innesto - 2szHRwPLX4D92WBqg4Dsre 0.232066660803272			0,232			0,232		
	Tubazione:PVC ad innesto - 33w7VCpljDMwZnu_kTn7Bv 2.82951703386601			2,830			2,830		
	Tubazione:PVC ad innesto - 33w7VCpljDMwZnu_kTn7Br 2.88951731286971			2,890			2,890		
	Tubazione:PVC ad innesto - 33w7VCpljDMwZnu_kTn7AB 2.94951756909253			2,950			2,950		
	Tubazione:PVC ad innesto - 33w7VCpljDMwZnu_kTn7A1 3.00951804863032			3,010			3,010		
	Tubazione:PVC ad innesto - 33w7VCpljDMwZnu_kTn78W 2.76951673048716			2,770			2,770		
	Tubazione:PVC ad innesto - 33w7VCpljDMwZnu_kTn7oZ 2.10345567625481			2,103			2,103		
	Tubazione:PVC ad innesto - 33w7VCpljDMwZnu_kTn7nh 1.66343123565404			1,663			1,663		
	Tubazione:PVC ad innesto - 33w7VCpljDMwZnu_kTn7nq 1.22343098981401			1,223			1,223		
	Tubazione:PVC ad innesto - 33w7VCpljDMwZnu_kTn7mE 0.783430744139407			0,783			0,783		
	Tubazione:PVC ad innesto - 33w7VCpljDMwZnu_kTn7mQ 0.343428033130122			0,343			0,343		
	Tubazione:PVC ad innesto - 33w7VCpljDMwZnu_kTn7tA 1.16734191559623			1,167			1,167		
	Tubazione:PVC ad innesto - 33w7VCpljDMwZnu_kTn7tC 1.22734161472248			1,227			1,227		
	A RIPORTARE IMPIANTI SPECIALI								**68 309,45**
	A RIPORTARE SICUREZZA & ENTI DI STATO								**1 723 492,18**
	A RIPORTARE TERMINAL PARTENZE								***50 556 028,0***
	A RIPORTARE								50 809 484,68

COMPUTO METRICO ESTIMATIVO

L1 - TERMINAL

01 - TERMINAL PARTENZE

007 - SICUREZZA & ENTI DI STATO

SPE - IMPIANTI SPECIALI

N. ARTICOLO	INDICAZIONE DEI LAVORI E DELLE PROVVISTE	U.M.	DIMENSIONI				QUANTITA'	PREZZO	IMPORTO
			SIMILI	LUNG.	LARG.	ALT.			
	RIPORTO								50 809 484,68
	Tubazione:PVC ad innesto - 33w7VCpljDMwZnu_kTn7tE 1.287340903465			1,287			1,287		
	Tubazione:PVC ad innesto - 33w7VCpljDMwZnu_kTn7t0 1.34733983734493			1,347			1,347		
	Tubazione:PVC ad innesto - 33w7VCpljDMwZnu_kTn7t2 1.3643377632042			1,364			1,364		
	Tubazione:PVC ad innesto - 33w7VCpljDMwZnu_kTn7xy 0.750795418535752			0,751			0,751		
	Tubazione:PVC ad innesto - 33w7VCpljDMwZnu_kTn7W1 0.0385901037153778			0,039			0,039		
	Tubazione:PVC ad innesto - 33w7VCpljDMwZnu_kTn7W3 0.0555908373475657			0,056			0,056		
	Tubazione:PVC ad innesto - 33w7VCpljDMwZnu_kTn7W5 0.115591571087211			0,116			0,116		
	Tubazione:PVC ad innesto - 33w7VCpljDMwZnu_kTn7W7 0.175592304868247			0,176			0,176		
	Tubazione:PVC ad innesto - 33w7VCpljDMwZnu_kTn7WP 0.235593038679691			0,236			0,236		
	Tubazione:PVC ad innesto - 33w7VCpljDMwZnu_kTn4Gj 0.69082216873972			0,691			0,691		
	Tubazione:PVC ad innesto - 33w7VCpljDMwZnu_kTn4Gr 0.630969181103921			0,631			0,631		
	Tubazione:PVC ad innesto - 33w7VCpljDMwZnu_kTn4NR 0.571066771337464			0,571			0,571		
	Tubazione:PVC ad innesto - 2kB4bDEOr9d8sODKpYNQ0i 4.29563785166899			4,296			4,296		
	Tubazione:PVC ad innesto - 2qKWejZvj0VQfHKzqf1u7W 0.711185914659532			0,711			0,711		
	Tubazione:PVC ad innesto - 2qKWejZvj0VQfHKzqf1u7Y 0.0732606176059148			0,073			0,073		
	Tubazione:PVC ad innesto - 2qKWejZvj0VQfHKzqf1u7a 0.0732606176059148			0,073			0,073		
	Tubazione:PVC ad innesto - 2qKWejZvj0VQfHKzqf1u9n 0.711185914659532			0,711			0,711		
	Tubazione:PVC ad innesto - 2qKWejZvj0VQfHKzqf1u9p 0.0732606176059148			0,073			0,073		
	Tubazione:PVC ad innesto - 2qKWejZvj0VQfHKzqf1u9r 0.0732606176059148			0,073			0,073		
	Tubazione:PVC ad innesto - 2qKWejZvj0VQfHKzqf1uAN 0.711185914659532			0,711			0,711		
	Tubazione:PVC ad innesto - 2qKWejZvj0VQfHKzqf1uAP 0.0732606176059148			0,073			0,073		
	Tubazione:PVC ad innesto - 2qKWejZvj0VQfHKzqf1uAR 0.0732606176059148			0,073			0,073		
	Tubazione:PVC ad innesto - 2qKWejZvj0VQfHKzqf1uGu 4.28279504325788			4,283			4,283		
	Tubazione:PVC ad innesto - 2qKWejZvj0VQfHKzqf1uTH 8.71023082443112			8,710			8,710		
	Tubazione:PVC ad innesto - 2qKWejZvj0VQfHKzqf1uTJ 6.57579541853577			6,576			6,576		
	Tubazione:PVC ad innesto - 2qKWejZvj0VQfHKzqf1uTL 0.711185914659532			0,711			0,711		
	A RIPORTARE IMPIANTI SPECIALI								**68 309,45**
	A RIPORTARE SICUREZZA & ENTI DI STATO								**1 723 492,18**
	A RIPORTARE TERMINAL PARTENZE								***50 556 028,0***
	A RIPORTARE								50 809 484,68

COMPUTO METRICO ESTIMATIVO

L1 - TERMINAL

01 - TERMINAL PARTENZE

007 - SICUREZZA & ENTI DI STATO

SPE - IMPIANTI SPECIALI

N. ARTICOLO	INDICAZIONE DEI LAVORI E DELLE PROVVISTE	U.M.	DIMENSIONI				QUANTITA'	PREZZO	IMPORTO
			SIMILI	LUNG.	LARG.	ALT.			
	RIPORTO								50 809 484,68
	Tubazione:PVC ad innesto - 2qKWejZvj0VQfHKzqf1uTN 0.0732606176059148			0,073			0,073		
	Tubazione:PVC ad innesto - 2qKWejZvj0VQfHKzqf1uTP 0.0732606176059148			0,073			0,073		
	Tubazione:PVC ad innesto - 2qKWejZvj0VQfHKzqf1uT1 9.03199575948355			9,032			9,032		
	Tubazione:PVC ad innesto - 2qKWejZvj0VQfHKzqf1uT5 9.03199575948347			9,032			9,032		
	Tubazione:PVC ad innesto - 2qKWejZvj0VQfHKzqf1uT7 0.711185914659532			0,711			0,711		
	Tubazione:PVC ad innesto - 2qKWejZvj0VQfHKzqf1uT9 0.0732606176059148			0,073			0,073		
	Tubazione:PVC ad innesto - 2qKWejZvj0VQfHKzqf1uTB 0.0732606176059148			0,073			0,073		
	Tubazione:PVC ad innesto - 2qKWejZvj0VQfHKzqf1uUr 0.711185914659532			0,711			0,711		
	Tubazione:PVC ad innesto - 2qKWejZvj0VQfHKzqf1uUt 0.0732606176059148			0,073			0,073		
	Tubazione:PVC ad innesto - 2qKWejZvj0VQfHKzqf1uUv 0.0732606176059148			0,073			0,073		
	Tubazione:PVC ad innesto - 2qKWejZvj0VQfHKzqf1uUZ 0.711185914659532			0,711			0,711		
	Tubazione:PVC ad innesto - 2qKWejZvj0VQfHKzqf1uUb 0.0732606176059148			0,073			0,073		
	Tubazione:PVC ad innesto - 2qKWejZvj0VQfHKzqf1uUd 0.0732606176059148			0,073			0,073		
	Tubazione:PVC ad innesto - 2qKWejZvj0VQfHKzqf1uT3 0.96632787248205			0,966			0,966		
	Tubazione:PVC ad innesto - 2qKWejZvj0VQfHKzqf1xbj 5.786			5,786			5,786		
	Tubazione:PVC ad innesto - 2Enq5izej3_hv7oezJKCaU 7.97266788700124			7,973			7,973		
	Tubazione:PVC ad innesto - 2Enq5izej3_hv7oezJKCd7 4.52046507659246			4,520			4,520		
	Tubazione:PVC ad innesto - 2Enq5izej3_hv7oezJKCYF 3.46900000000001			3,469			3,469		
	Tubazione:PVC ad innesto - 2Enq5izej3_hv7oezJKCd3 1.50999999999973			1,510			1,510		
	Tubazione:PVC ad innesto - 2Enq5izej3_hv7oezJKCf3 0.189487952776199			0,189			0,189		
	Tubazione:PVC ad innesto - 2Enq5izej3_hv7oezJKCTQ 0.301513169550578			0,302			0,302		
	Tubazione:PVC ad innesto - 2Enq5izej3_hv7oezJKCTK 0.189487952776199			0,189			0,189		
	Tubazione:PVC ad innesto - 2Enq5izej3_hv7oezJKCSV 0.189487952776199			0,189			0,189		
	Tubazione:PVC ad innesto - 2HqB$7afzBdP58837TnO82 8.71023082443112			8,710			8,710		
	Tubazione:PVC ad innesto - 2HqB$7afzBdP58837TnO80 6.57579541853577			6,576			6,576		
	Tubazione:PVC ad innesto - 2HqB$7afzBdP58837TnO8U 0.711185914659532			0,711			0,711		
	A RIPORTARE IMPIANTI SPECIALI								**68 309,45**
	A RIPORTARE SICUREZZA & ENTI DI STATO								**1 723 492,18**
	A RIPORTARE TERMINAL PARTENZE								***50 556 028,0***
	A RIPORTARE								50 809 484,68

COMPUTO METRICO ESTIMATIVO

L1 - TERMINAL

01 - TERMINAL PARTENZE

007 - SICUREZZA & ENTI DI STATO

SPE - IMPIANTI SPECIALI

N. ARTICOLO	INDICAZIONE DEI LAVORI E DELLE PROVVISTE	U.M.	DIMENSIONI				QUANTITA'	PREZZO	IMPORTO
			SIMILI	LUNG.	LARG.	ALT.			
	RIPORTO								50 809 484,68
	Tubazione:PVC ad innesto - 2HqB$7afzBdP58837TnO8S 0.0732606176059148			0,073			0,073		
	Tubazione:PVC ad innesto - 2HqB$7afzBdP58837TnO8Q 0.0732606176059148			0,073			0,073		
	Tubazione:PVC ad innesto - 2HqB$7afzBdP58837TnO8I 9.03199575948355			9,032			9,032		
	Tubazione:PVC ad innesto - 2HqB$7afzBdP58837TnO8G 9.03199575948347			9,032			9,032		
	Tubazione:PVC ad innesto - 2HqB$7afzBdP58837TnO7k 0.711185914659532			0,711			0,711		
	Tubazione:PVC ad innesto - 2HqB$7afzBdP58837TnO7i 0.0732606176059148			0,073			0,073		
	Tubazione:PVC ad innesto - 2HqB$7afzBdP58837TnO7g 0.0732606176059148			0,073			0,073		
	Tubazione:PVC ad innesto - 2HqB$7afzBdP58837TnO7W 0.711185914659532			0,711			0,711		
	Tubazione:PVC ad innesto - 2HqB$7afzBdP58837TnO7_ 0.0732606176059148			0,073			0,073		
	Tubazione:PVC ad innesto - 2HqB$7afzBdP58837TnO7y 0.0732606176059148			0,073			0,073		
	Tubazione:PVC ad innesto - 2HqB$7afzBdP58837TnO7s 0.711185914659532			0,711			0,711		
	Tubazione:PVC ad innesto - 2HqB$7afzBdP58837TnO7q 0.0732606176059148			0,073			0,073		
	Tubazione:PVC ad innesto - 2HqB$7afzBdP58837TnO7o 0.0732606176059148			0,073			0,073		
	Tubazione:PVC ad innesto - 2HqB$7afzBdP58837TnO76 9.0319957594833			9,032			9,032		
	Tubazione:PVC ad innesto - 2HqB$7afzBdP58837TnO6J 8.52255496775298			8,523			8,523		
	Tubazione:PVC ad innesto - 2HqB$7afzBdP58837TnO5r 8.71023082443112			8,710			8,710		
	Tubazione:PVC ad innesto - 2HqB$7afzBdP58837TnO5p 6.57579541853577			6,576			6,576		
	Tubazione:PVC ad innesto - 2HqB$7afzBdP58837TnO5n 0.711185914659532			0,711			0,711		
	Tubazione:PVC ad innesto - 2HqB$7afzBdP58837TnO5F 0.0732606176059148			0,073			0,073		
	Tubazione:PVC ad innesto - 2HqB$7afzBdP58837TnO5D 0.0732606176059148			0,073			0,073		
	Tubazione:PVC ad innesto - 2HqB$7afzBdP58837TnO55 9.03199575948355			9,032			9,032		
	Tubazione:PVC ad innesto - 2HqB$7afzBdP58837TnO53 9.03199575948347			9,032			9,032		
	Tubazione:PVC ad innesto - 2HqB$7afzBdP58837TnO51 0.711185914659532			0,711			0,711		
	Tubazione:PVC ad innesto - 2HqB$7afzBdP58837TnO5V 0.0732606176059148			0,073			0,073		
	Tubazione:PVC ad innesto - 2HqB$7afzBdP58837TnO5T 0.0732606176059148			0,073			0,073		
	Tubazione:PVC ad innesto - 2HqB$7afzBdP58837TnO5J 0.711185914659532			0,711			0,711		
	A RIPORTARE IMPIANTI SPECIALI								**68 309,45**
	A RIPORTARE SICUREZZA & ENTI DI STATO								**1 723 492,18**
	A RIPORTARE TERMINAL PARTENZE								***50 556 028,0***
	A RIPORTARE								50 809 484,68

COMPUTO METRICO ESTIMATIVO

L1 - TERMINAL

01 - TERMINAL PARTENZE

007 - SICUREZZA & ENTI DI STATO

SPE - IMPIANTI SPECIALI

N. ARTICOLO	INDICAZIONE DEI LAVORI E DELLE PROVVISTE	U.M.	DIMENSIONI				QUANTITA'	PREZZO	IMPORTO
			SIMILI	LUNG.	LARG.	ALT.			
	RIPORTO								50 809 484,68
	Tubazione:PVC ad innesto - 2HqB$7afzBdP58837TnO5H 0.0732606176059148			0,073			0,073		
	Tubazione:PVC ad innesto - 2HqB$7afzBdP58837TnO4l 0.0732606176059148			0,073			0,073		
	Tubazione:PVC ad innesto - 2HqB$7afzBdP58837TnO4f 0.711185914659532			0,711			0,711		
	Tubazione:PVC ad innesto - 2HqB$7afzBdP58837TnO4d 0.0732606176059148			0,073			0,073		
	Tubazione:PVC ad innesto - 2HqB$7afzBdP58837TnO4b 0.0732606176059148			0,073			0,073		
	Tubazione:PVC ad innesto - 2HqB$7afzBdP58837TnO4v 8.43567022657976			8,436			8,436		
	Tubazione:PVC ad innesto - 2HqB$7afzBdP58837TnO4N 0.503325532903532			0,503			0,503		
	Tubazione:PVC ad innesto - 2HqB$7afzBdP58837TnPzC 8.71023082443112			8,710			8,710		
	Tubazione:PVC ad innesto - 2HqB$7afzBdP58837TnPzA 6.57579541853577			6,576			6,576		
	Tubazione:PVC ad innesto - 2HqB$7afzBdP58837TnPz8 0.711185914659532			0,711			0,711		
	Tubazione:PVC ad innesto - 2HqB$7afzBdP58837TnPz6 0.0732606176059148			0,073			0,073		
	Tubazione:PVC ad innesto - 2HqB$7afzBdP58837TnPz4 0.0732606176059148			0,073			0,073		
	Tubazione:PVC ad innesto - 2HqB$7afzBdP58837TnPzS 9.03199575948355			9,032			9,032		
	Tubazione:PVC ad innesto - 2HqB$7afzBdP58837TnPzQ 9.03199575948347			9,032			9,032		
	Tubazione:PVC ad innesto - 2HqB$7afzBdP58837TnPzO 0.711185914659532			0,711			0,711		
	Tubazione:PVC ad innesto - 2HqB$7afzBdP58837TnPzM 0.0732606176059148			0,073			0,073		
	Tubazione:PVC ad innesto - 2HqB$7afzBdP58837TnPzK 0.0732606176059148			0,073			0,073		
	Tubazione:PVC ad innesto - 2HqB$7afzBdP58837TnPyg 0.711185914659532			0,711			0,711		
	Tubazione:PVC ad innesto - 2HqB$7afzBdP58837TnPye 0.0732606176059148			0,073			0,073		
	Tubazione:PVC ad innesto - 2HqB$7afzBdP58837TnPyc 0.0732606176059148			0,073			0,073		
	Tubazione:PVC ad innesto - 2HqB$7afzBdP58837TnPyW 0.711185914659532			0,711			0,711		
	Tubazione:PVC ad innesto - 2HqB$7afzBdP58837TnPy_ 0.0732606176059148			0,073			0,073		
	Tubazione:PVC ad innesto - 2HqB$7afzBdP58837TnPyy 0.0732606176059148			0,073			0,073		
	Tubazione:PVC ad innesto - 2HqB$7afzBdP58837TnPyC 9.0319957594833			9,032			9,032		
	Tubazione:PVC ad innesto - 2HqB$7afzBdP58837TnPxO 8.71023082443112			8,710			8,710		
	Tubazione:PVC ad innesto - 2HqB$7afzBdP58837TnPxM 6.57579541853577			6,576			6,576		
	A RIPORTARE IMPIANTI SPECIALI								**68 309,45**
	A RIPORTARE SICUREZZA & ENTI DI STATO								**1 723 492,18**
	A RIPORTARE TERMINAL PARTENZE								***50 556 028,0***
	A RIPORTARE								50 809 484,68

COMPUTO METRICO ESTIMATIVO

L1 - TERMINAL

01 - TERMINAL PARTENZE

007 - SICUREZZA & ENTI DI STATO

SPE - IMPIANTI SPECIALI

N. ARTICOLO	INDICAZIONE DEI LAVORI E DELLE PROVVISTE	U.M.	DIMENSIONI				QUANTITA'	PREZZO	IMPORTO
			SIMILI	LUNG.	LARG.	ALT.			
	RIPORTO								50 809 484,68
	Tubazione:PVC ad innesto - 2HqB$7afzBdP58837TnPxK 0.711185914659532			0,711			0,711		
	Tubazione:PVC ad innesto - 2HqB$7afzBdP58837TnPxI 0.0732606176059148			0,073			0,073		
	Tubazione:PVC ad innesto - 2HqB$7afzBdP58837TnPxG 0.0732606176059148			0,073			0,073		
	Tubazione:PVC ad innesto - 2HqB$7afzBdP58837TnPwe 9.03199575948355			9,032			9,032		
	Tubazione:PVC ad innesto - 2HqB$7afzBdP58837TnPwc 9.03199575948347			9,032			9,032		
	Tubazione:PVC ad innesto - 2HqB$7afzBdP58837TnPwa 0.711185914659532			0,711			0,711		
	Tubazione:PVC ad innesto - 2HqB$7afzBdP58837TnPwY 0.0732606176059148			0,073			0,073		
	Tubazione:PVC ad innesto - 2HqB$7afzBdP58837TnPwW 0.0732606176059148			0,073			0,073		
	Tubazione:PVC ad innesto - 2HqB$7afzBdP58837TnPws 0.711185914659532			0,711			0,711		
	Tubazione:PVC ad innesto - 2HqB$7afzBdP58837TnPwq 0.0732606176059148			0,073			0,073		
	Tubazione:PVC ad innesto - 2HqB$7afzBdP58837TnPwo 0.0732606176059148			0,073			0,073		
	Tubazione:PVC ad innesto - 2HqB$7afzBdP58837TnPwC 0.711185914659532			0,711			0,711		
	Tubazione:PVC ad innesto - 2HqB$7afzBdP58837TnPwA 0.0732606176059148			0,073			0,073		
	Tubazione:PVC ad innesto - 2HqB$7afzBdP58837TnPw8 0.0732606176059148			0,073			0,073		
	Tubazione:PVC ad innesto - 2HqB$7afzBdP58837TnPwS 9.0319957594833			9,032			9,032		
	Tubazione:PVC ad innesto - 2HqB$7afzBdP58837TnPvt 4.52046507659246			4,520			4,520		
	Tubazione:PVC ad innesto - 2HqB$7afzBdP58837TnPvp 3.46900000000001			3,469			3,469		
	Tubazione:PVC ad innesto - 2HqB$7afzBdP58837TnPvn 1.50999999999973			1,510			1,510		
	Tubazione:PVC ad innesto - 2HqB$7afzBdP58837TnPvF 0.189487952776199			0,189			0,189		
	Tubazione:PVC ad innesto - 2HqB$7afzBdP58837TnPv9 0.301513169550578			0,302			0,302		
	Tubazione:PVC ad innesto - 2HqB$7afzBdP58837TnPv7 0.189487952776199			0,189			0,189		
	Tubazione:PVC ad innesto - 2HqB$7afzBdP58837TnPv1 0.189487952776199			0,189			0,189		
	Tubazione:PVC ad innesto - 2HqB$7afzBdP58837TnPvR 3.59169015357174			3,592			3,592		
	Tubazione:PVC ad innesto - 2HqB$7afzBdP58837TnPu9 0.301513169550578			0,302			0,302		
	Tubazione:PVC ad innesto - 2HqB$7afzBdP58837TnPu7 0.189487952776199			0,189			0,189		
	Tubazione:PVC ad innesto - 2HqB$7afzBdP58837TnPu1 0.189487952776199			0,189			0,189		
	A RIPORTARE IMPIANTI SPECIALI								**68 309,45**
	A RIPORTARE SICUREZZA & ENTI DI STATO								**1 723 492,18**
	A RIPORTARE TERMINAL PARTENZE								***50 556 028,0***
	A RIPORTARE								50 809 484,68

COMPUTO METRICO ESTIMATIVO

L1 - TERMINAL

01 - TERMINAL PARTENZE

007 - SICUREZZA & ENTI DI STATO

SPE - IMPIANTI SPECIALI

N. ARTICOLO	INDICAZIONE DEI LAVORI E DELLE PROVVISTE	U.M.	DIMENSIONI				QUANTITA'	PREZZO	IMPORTO
			SIMILI	LUNG.	LARG.	ALT.			
	RIPORTO								50 809 484,68
	Tubazione:PVC ad innesto - 2HqB$7afzBdP58837TnPth 0.301513169550578			0,302			0,302		
	Tubazione:PVC ad innesto - 2HqB$7afzBdP58837TnPtf 0.189487952776199			0,189			0,189		
	Tubazione:PVC ad innesto - 2HqB$7afzBdP58837TnPtZ 0.189487952776199			0,189			0,189		
	Tubazione:PVC ad innesto - 2HqB$7afzBdP58837TnPsm 3.59169015357174			3,592			3,592		
	Tubazione:PVC ad innesto - 2HqB$7afzBdP58837TnPsJ 8.52375012865119			8,524			8,524		
	Tubazione:PVC ad innesto - 2HqB$7afzBdP58837TnPqH 1.46704433879116			1,467			1,467		
	Tubazione:PVC ad innesto - 2HqB$7afzBdP58837TnPlt 0.445367110956142			0,445			0,445		
	Tubazione:PVC ad innesto - 0xFMd3bpfBVhiLbCoGkehq 4.28279526973047			4,283			4,283		
	Tubazione:PVC ad innesto - 0xFMd3bpfBVhiLbCoGkei9 3.46900000000001			3,469			3,469		
	Tubazione:PVC ad innesto - 0xFMd3bpfBVhiLbCoGkeiF 0.189487952776199			0,189			0,189		
	Tubazione:PVC ad innesto - 0xFMd3bpfBVhiLbCoGkelc 0.304271854832277			0,304			0,304		
	Tubazione:PVC ad innesto - 0xFMd3bpfBVhiLbCoGkela 0.189487952776199			0,189			0,189		
	Tubazione:PVC ad innesto - 0xFMd3bpfBVhiLbCoGkelk 0.189487952776199			0,189			0,189		
	Tubazione:PVC ad innesto - 0xFMd3bpfBVhiLbCoGkelm 3.59169015357174			3,592			3,592		
	Tubazione:PVC ad innesto - 0xFMd3bpfBVhiLbCoGkelN 0.301513169550578			0,302			0,302		
	Tubazione:PVC ad innesto - 0xFMd3bpfBVhiLbCoGkelL 0.189487952776199			0,189			0,189		
	Tubazione:PVC ad innesto - 0xFMd3bpfBVhiLbCoGkelV 0.189487952776199			0,189			0,189		
	Tubazione:PVC ad innesto - 0xFMd3bpfBVhiLbCoGkek2 3.59169015357174			3,592			3,592		
	Tubazione:PVC ad innesto - 0xFMd3bpfBVhiLbCoGkekU 0.301513169550578			0,302			0,302		
	Tubazione:PVC ad innesto - 0xFMd3bpfBVhiLbCoGkekS 0.189487952776199			0,189			0,189		
	Tubazione:PVC ad innesto - 0xFMd3bpfBVhiLbCoGkeHc 0.189487952776199			0,189			0,189		
	Tubazione:PVC ad innesto - 0xFMd3bpfBVhiLbCoGkeH4 3.62499999999997			3,625			3,625		
	Tubazione:PVC ad innesto - 0xFMd3bpfBVhiLbCoGkeGs 0.301513169550578			0,302			0,302		
	Tubazione:PVC ad innesto - 0xFMd3bpfBVhiLbCoGkeGq 0.189487952776199			0,189			0,189		
	Tubazione:PVC ad innesto - 0xFMd3bpfBVhiLbCoGkeG_ 0.189487952776199			0,189			0,189		
	Tubazione:PVC ad innesto - 22MRLySlr0kvx6RIvdGdIF 3.66250542812038			3,663			3,663		
	A RIPORTARE IMPIANTI SPECIALI								**68 309,45**
	A RIPORTARE SICUREZZA & ENTI DI STATO								**1 723 492,18**
	A RIPORTARE TERMINAL PARTENZE								***50 556 028,0***
	A RIPORTARE								50 809 484,68

COMPUTO METRICO ESTIMATIVO

L1 - TERMINAL

01 - TERMINAL PARTENZE

007 - SICUREZZA & ENTI DI STATO

SPE - IMPIANTI SPECIALI

N. ARTICOLO	INDICAZIONE DEI LAVORI E DELLE PROVVISTE	U.M.	DIMENSIONI				QUANTITA'	PREZZO	IMPORTO
			SIMILI	LUNG.	LARG.	ALT.			
	RIPORTO								50 809 484,68
	Tubazione:PVC ad innesto - 22MRLySlr0kvx6RIvdGdJy 0.301513169550578			0,302			0,302		
	Tubazione:PVC ad innesto - 22MRLySlr0kvx6RIvdGdJw 0.189487952776199			0,189			0,189		
	Tubazione:PVC ad innesto - 22MRLySlr0kvx6RIvdGdJq 0.189487952776199			0,189			0,189		
	Tubazione:PVC ad innesto - 22MRLySlr0kvx6RIvdGdJE 8.55725555677611			8,557			8,557		
	Tubazione:PVC ad innesto - 22MRLySlr0kvx6RIvdGdO7 8.71023082443112			8,710			8,710		
	Tubazione:PVC ad innesto - 22MRLySlr0kvx6RIvdGdO5 6.57579541853577			6,576			6,576		
	Tubazione:PVC ad innesto - 22MRLySlr0kvx6RIvdGdO3 0.711185914659532			0,711			0,711		
	Tubazione:PVC ad innesto - 22MRLySlr0kvx6RIvdGdO1 0.0732606176059148			0,073			0,073		
	Tubazione:PVC ad innesto - 22MRLySlr0kvx6RIvdGdOV 0.0732606176059148			0,073			0,073		
	Tubazione:PVC ad innesto - 22MRLySlr0kvx6RIvdGdON 9.03199575948355			9,032			9,032		
	Tubazione:PVC ad innesto - 22MRLySlr0kvx6RIvdGdOL 9.03199575948347			9,032			9,032		
	Tubazione:PVC ad innesto - 22MRLySlr0kvx6RIvdGdOJ 0.711185914659532			0,711			0,711		
	Tubazione:PVC ad innesto - 22MRLySlr0kvx6RIvdGdOH 0.0732606176059148			0,073			0,073		
	Tubazione:PVC ad innesto - 22MRLySlr0kvx6RIvdGdPl 0.0732606176059148			0,073			0,073		
	Tubazione:PVC ad innesto - 22MRLySlr0kvx6RIvdGdPb 0.711185914659532			0,711			0,711		
	Tubazione:PVC ad innesto - 22MRLySlr0kvx6RIvdGdPZ 0.0732606176059148			0,073			0,073		
	Tubazione:PVC ad innesto - 22MRLySlr0kvx6RIvdGdPX 0.0732606176059148			0,073			0,073		
	Tubazione:PVC ad innesto - 22MRLySlr0kvx6RIvdGdPx 0.711185914659532			0,711			0,711		
	Tubazione:PVC ad innesto - 22MRLySlr0kvx6RIvdGdPv 0.0732606176059148			0,073			0,073		
	Tubazione:PVC ad innesto - 22MRLySlr0kvx6RIvdGdPt 0.0732606176059148			0,073			0,073		
	Tubazione:PVC ad innesto - 22MRLySlr0kvx6RIvdGdPB 9.0319957594833			9,032			9,032		
	Tubazione:PVC ad innesto - 22MRLySlr0kvx6RIvdGdPR 8.71023082443112			8,710			8,710		
	Tubazione:PVC ad innesto - 22MRLySlr0kvx6RIvdGdPP 6.57579541853577			6,576			6,576		
	Tubazione:PVC ad innesto - 22MRLySlr0kvx6RIvdGdPN 0.711185914659532			0,711			0,711		
	Tubazione:PVC ad innesto - 22MRLySlr0kvx6RIvdGdPL 0.0732606176059148			0,073			0,073		
	Tubazione:PVC ad innesto - 22MRLySlr0kvx6RIvdGdPJ 0.0732606176059148			0,073			0,073		
	A RIPORTARE IMPIANTI SPECIALI								**68 309,45**
	A RIPORTARE SICUREZZA & ENTI DI STATO								**1 723 492,18**
	A RIPORTARE TERMINAL PARTENZE								***50 556 028,0***
	A RIPORTARE								50 809 484,68

COMPUTO METRICO ESTIMATIVO

L1 - TERMINAL

01 - TERMINAL PARTENZE

007 - SICUREZZA & ENTI DI STATO

SPE - IMPIANTI SPECIALI

N. ARTICOLO	INDICAZIONE DEI LAVORI E DELLE PROVVISTE	U.M.	DIMENSIONI				QUANTITA'	PREZZO	IMPORTO
			SIMILI	LUNG.	LARG.	ALT.			
	RIPORTO								50 809 484,68
	Tubazione:PVC ad innesto - 22MRLySlr0kvx6RIvdGdQh 9.03199575948355			9,032			9,032		
	Tubazione:PVC ad innesto - 22MRLySlr0kvx6RIvdGdQf 8.81630358758246			8,816			8,816		
	Tubazione:PVC ad innesto - 22MRLySlr0kvx6RIvdGdQd 0.711185914659532			0,711			0,711		
	Tubazione:PVC ad innesto - 22MRLySlr0kvx6RIvdGdQb 0.0732606176059148			0,073			0,073		
	Tubazione:PVC ad innesto - 22MRLySlr0kvx6RIvdGdQZ 0.0732606176059148			0,073			0,073		
	Tubazione:PVC ad innesto - 22MRLySlr0kvx6RIvdGdQv 0.711185914659532			0,711			0,711		
	Tubazione:PVC ad innesto - 22MRLySlr0kvx6RIvdGdQt 0.0732606176059148			0,073			0,073		
	Tubazione:PVC ad innesto - 22MRLySlr0kvx6RIvdGdQr 0.0732606176059148			0,073			0,073		
	Tubazione:PVC ad innesto - 22MRLySlr0kvx6RIvdGdQF 0.711185914659532			0,711			0,711		
	Tubazione:PVC ad innesto - 22MRLySlr0kvx6RIvdGdQD 0.0732606176059148			0,073			0,073		
	Tubazione:PVC ad innesto - 22MRLySlr0kvx6RIvdGdQB 0.0732606176059148			0,073			0,073		
	Tubazione:PVC ad innesto - 22MRLySlr0kvx6RIvdGdQV 9.0319957594833			9,032			9,032		
	Tubazione:PVC ad innesto - 22MRLySlr0kvx6RIvdGdS2 0.122692171901005			0,123			0,123		
	Tubazione:PVC ad innesto - 1iBsjborvBzuV5EUHU_Vjg 8.45331592514632			8,453			8,453		
	Tubazione:PVC ad innesto - 1nSKvGCW91Rww0SbQPwqlC 6.77720869938148			6,777			6,777		
	Tubazione:PVC ad innesto - 1nSKvGCW91Rww0SbQPwrRf 0.711185914636051			0,711			0,711		
	Tubazione:PVC ad innesto - 1nSKvGCW91Rww0SbQPwrVu 0.0755908370713087			0,076			0,076		
	Tubazione:PVC ad innesto - 1nSKvGCW91Rww0SbQPwrUK 0.0755908370713943			0,076			0,076		
	Tubazione:PVC ad innesto - 1nSKvGCW91Rww0SbQPwrH9 2.56180162677899			2,562			2,562		
	Tubazione:PVC ad innesto - 2jE989$rL38eFlBAPszXLv 4.57046519907048			4,570			4,570		
	Tubazione:PVC ad innesto - 2jE989$rL38eFlBAPszXPj 4.27049541853592			4,270			4,270		
	Tubazione:PVC ad innesto - 2jE989$rL38eFlBAPszXPl 0.296886188598738			0,297			0,297		
	Tubazione:PVC ad innesto - 2jE989$rL38eFlBAPszXOX 0.0684111310411781			0,068			0,068		
	Tubazione:PVC ad innesto - 2jE989$rL38eFlBAPszXRg 6.77720992245695			6,777			6,777		
	Tubazione:PVC ad innesto - 2jE989$rL38eFlBAPszXRi 0.711185914636051			0,711			0,711		
	Tubazione:PVC ad innesto - 2jE989$rL38eFlBAPszXRk 0.0755908370713087			0,076			0,076		
	A RIPORTARE IMPIANTI SPECIALI								**68 309,45**
	A RIPORTARE SICUREZZA & ENTI DI STATO								**1 723 492,18**
	A RIPORTARE TERMINAL PARTENZE								***50 556 028,0***
	A RIPORTARE								50 809 484,68

COMPUTO METRICO ESTIMATIVO

L1 - TERMINAL

01 - TERMINAL PARTENZE

007 - SICUREZZA & ENTI DI STATO

SPE - IMPIANTI SPECIALI

N. ARTICOLO	INDICAZIONE DEI LAVORI E DELLE PROVVISTE	U.M.	DIMENSIONI				QUANTITA'	PREZZO	IMPORTO
			SIMILI	LUNG.	LARG.	ALT.			
	RIPORTO								50 809 484,68
	Tubazione:PVC ad innesto - 2jE989$rL38eFlBAPszXRW 0.0755908370713943			0,076			0,076		
	Tubazione:PVC ad innesto - 2jE989$rL38eFlBAPszXRc 1.96180162677853			1,962			1,962		
	Tubazione:PVC ad innesto - 2jE989$rL38eFlBAPszXQ1 0.0855606176060527			0,086			0,086		
	Tubazione:PVC ad innesto - 2jE989$rL38eFlBAPszX5z 4.57046519907048			4,570			4,570		
	Tubazione:PVC ad innesto - 0dPdqZhYjFwhohZN2$k_Gp 6.80579541853576			6,806			6,806		
	Tubazione:PVC ad innesto - 0dPdqZhYjFwhohZN2$k_Gn 0.711185914636051			0,711			0,711		
	Tubazione:PVC ad innesto - 0dPdqZhYjFwhohZN2$k_Gt 0.0755908370713087			0,076			0,076		
	Tubazione:PVC ad innesto - 0dPdqZhYjFwhohZN2$k_Gr 0.0755908370713943			0,076			0,076		
	Tubazione:PVC ad innesto - 0dPdqZhYjFwhohZN2$k_Gl 8.26180162678175			8,262			8,262		
	Tubazione:PVC ad innesto - 0dPdqZhYjFwhohZN2$k_Gj 4.27046519907048			4,270			4,270		
	Tubazione:PVC ad innesto - 0dPdqZhYjFwhohZN2$k_N7 0.01999999999998			0,020			0,020		
	Tubazione:PVC ad innesto - 0dPdqZhYjFwhohZN2$k_Mp 0.267589724692938			0,268			0,268		
	Tubazione:PVC ad innesto - 0dPdqZhYjFwhohZN2$k_Ou 0.0855908370708473			0,086			0,086		
	Tubazione:PVC ad innesto - 2vHOVHLSr4xBZcsyTf4WkK 4.90606443784281			4,906			4,906		
	Tubazione:PVC ad innesto - 2vHOVHLSr4xBZcsyTf4WkA 14.64463485696			14,645			14,645		
	Tubazione:PVC ad innesto - 25JrBF88n7sPFOn$uI2ab2 4.90786085049754			4,908			4,908		
	Tubazione:PVC ad innesto - 25JrBF88n7sPFOn$uI2al6 4.86995676957646			4,870			4,870		
	Tubazione:PVC ad innesto - 25JrBF88n7sPFOn$uI2aoV 4.90699999999975			4,907			4,907		
	Tubazione:PVC ad innesto - 0Sy520Utj16u$oZl9dfotC 4.90876980790619			4,909			4,909		
	Tubazione:PVC ad innesto - 0Sy520Utj16u$oZl9dfom2 4.87188674087621			4,872			4,872		
	Tubazione:PVC ad innesto - 0Sy520Utj16u$oZl9dfovQ 1.64933826881445			1,649			1,649		
	Tubazione:PVC ad innesto - 0Sy520Utj16u$oZl9dfou_ 2.88914083866132			2,889			2,889		
	Tubazione:PVC ad innesto - 0Sy520Utj16u$oZl9dfodx 1.64933826881439			1,649			1,649		
	Tubazione:PVC ad innesto - 00OZPYgZ91ggGiMItwH_kE 3.22592105653816			3,226			3,226		
	Tubazione:PVC ad innesto - 00OZPYgZ91ggGiMItwH_kC 0.246302655798109			0,246			0,246		
	Tubazione:PVC ad innesto - 00OZPYgZ91ggGiMItwH_jq 1.64933826881437			1,649			1,649		
	A RIPORTARE IMPIANTI SPECIALI								**68 309,45**
	A RIPORTARE SICUREZZA & ENTI DI STATO								**1 723 492,18**
	A RIPORTARE TERMINAL PARTENZE								***50 556 028,0***
	A RIPORTARE								50 809 484,68

COMPUTO METRICO ESTIMATIVO

L1 - TERMINAL

01 - TERMINAL PARTENZE

007 - SICUREZZA & ENTI DI STATO

SPE - IMPIANTI SPECIALI

N. ARTICOLO	INDICAZIONE DEI LAVORI E DELLE PROVVISTE	U.M.	DIMENSIONI				QUANTITA'	PREZZO	IMPORTO
			SIMILI	LUNG.	LARG.	ALT.			
	RIPORTO								50 809 484,68
	Tubazione:PVC ad innesto - 00OZPYgZ91ggGiMItwH_Yc 0.247469370592297			0,247			0,247		
	Tubazione:PVC ad innesto - 00OZPYgZ91ggGiMItwH_Y0 0.230469370592333			0,230			0,230		
	Tubazione:PVC ad innesto - 00OZPYgZ91ggGiMItwH_Xk 0.170469370592338			0,170			0,170		
	Tubazione:PVC ad innesto - 00OZPYgZ91ggGiMItwH_WI 0.441590837071269			0,442			0,442		
	Tubazione:PVC ad innesto - 00OZPYgZ91ggGiMItwH_Wi 0.355590837071262			0,356			0,356		
	Tubazione:PVC ad innesto - 00OZPYgZ91ggGiMItwH_Wk 0.355590837071274			0,356			0,356		
	Tubazione:PVC ad innesto - 00OZPYgZ91ggGiMItwH_PV 9.92716561062642			9,927			9,927		
	Tubazione:PVC ad innesto - 00OZPYgZ91ggGiMItwH_Mj 4.90733529390858			4,907			4,907		
	Tubazione:PVC ad innesto - 00OZPYgZ91ggGiMItwH_9B 4.90666470609188			4,907			4,907		
	Tubazione:PVC ad innesto - 3F24PyDrfFH9vyxoMru2At 4.90797495354889			4,908			4,908		
	Tubazione:PVC ad innesto - 1ypZvfjVb77QAOTHJqBGxS 4.2071795350128			4,207			4,207		
	Tubazione:PVC ad innesto - 1ypZvfjVb77QAOTHJqBGxh 1.30775379163302			1,308			1,308		
	Tubazione:PVC ad innesto - 1ypZvfjVb77QAOTHJqBJ2z 4.90626303883239			4,906			4,906		
	Tubazione:PVC ad innesto - 1ypZvfjVb77QAOTHJqBJDW 4.9070000000068			4,907			4,907		
	Tubazione:PVC ad innesto - 1ypZvfjVb77QAOTHJqBJCr 4.87046007972192			4,870			4,870		
	Tubazione:PVC ad innesto - 1ypZvfjVb77QAOTHJqBJBZ 5.02388426026563			5,024			5,024		
	Tubazione:PVC ad innesto - 2tNDPYzY93IfaX29Pejb6l 0.103773810447723			0,104			0,104		
	Tubazione:PVC ad innesto - 2tNDPYzY93IfaX29Pejb7P 0.163773810447709			0,164			0,164		
	Tubazione:PVC ad innesto - 2tNDPYzY93IfaX29Pejb7d 0.223773810447741			0,224			0,224		
	Tubazione:PVC ad innesto - 2tNDPYzY93IfaX29Pejb4y 0.671376322999223			0,671			0,671		
	Tubazione:PVC ad innesto - 2tNDPYzY93IfaX29Pejb4w 0.671376322999213			0,671			0,671		
	Tubazione:PVC ad innesto - 2tNDPYzY93IfaX29Pejb4u 0.62837632299921			0,628			0,628		
	Tubazione:PVC ad innesto - 2tNDPYzY93IfaX29Pejb9s 1.54254087032781			1,543			1,543		
	Tubazione:PVC ad innesto - 2tNDPYzY93IfaX29PejbEn 0.267999991269981			0,268			0,268		
	Tubazione:PVC ad innesto - 2tNDPYzY93IfaX29PejbCs 0.0850952560247384			0,085			0,085		
	Tubazione:PVC ad innesto - 2tNDPYzY93IfaX29PejbD1 1.54254087032781			1,543			1,543		
	A RIPORTARE IMPIANTI SPECIALI								**68 309,45**
	A RIPORTARE SICUREZZA & ENTI DI STATO								**1 723 492,18**
	A RIPORTARE TERMINAL PARTENZE								***50 556 028,0***
	A RIPORTARE								50 809 484,68

COMPUTO METRICO ESTIMATIVO

L1 - TERMINAL

01 - TERMINAL PARTENZE

007 - SICUREZZA & ENTI DI STATO

SPE - IMPIANTI SPECIALI

N. ARTICOLO	INDICAZIONE DEI LAVORI E DELLE PROVVISTE	U.M.	DIMENSIONI				QUANTITA'	PREZZO	IMPORTO
			SIMILI	LUNG.	LARG.	ALT.			
	RIPORTO								50 809 484,68
	Tubazione:PVC ad innesto - 2tNDPYzY93IfaX29PejbDF 0.171795418535796			0,172			0,172		
	Tubazione:PVC ad innesto - 2tNDPYzY93IfaX29PejbDD 0.0420952560246414			0,042			0,042		
	Tubazione:PVC ad innesto - 2tNDPYzY93IfaX29PejbDy 1.54254087032781			1,543			1,543		
	Tubazione:PVC ad innesto - 2tNDPYzY93IfaX29PejbDw 0.0967954185358391			0,097			0,097		
	Tubazione:PVC ad innesto - 2tNDPYzY93IfaX29PejbDu 0.0420952560246414			0,042			0,042		
	Tubazione:PVC ad innesto - 2tNDPYzY93IfaX29Pejbsa 4.9071795350131			4,907			4,907		
	Tubazione:PVC ad innesto - 2tNDPYzY93IfaX29Pejbr3 4.87065848075595			4,871			4,871		
	Tubazione:PVC ad innesto - 32DXvawgD80v1uR0k6LXMV 24.9261861324169			24,926			24,926		
	Tubazione:PVC ad innesto - 32DXvawgD80v1uR0k6LXCI 4.90793557075922			4,908			4,908		
	Tubazione:PVC ad innesto - 32DXvawgD80v1uR0k6LXFa 4.86385984777651			4,864			4,864		
	Tubazione:PVC ad innesto - 32DXvawgD80v1uR0k6LXAT 4.90715575889485			4,907			4,907		
	Tubazione:PVC ad innesto - 32DXvawgD80v1uR0k6LX5o 4.82819991644225			4,828			4,828		
	Tubazione:PVC ad innesto - 32DXvawgD80v1uR0k6LX1Y 4.9070000000004			4,907			4,907		
	Tubazione:PVC ad innesto - 32DXvawgD80v1uR0k6LX2N 39.5910500848082			39,591			39,591		
	Tubazione:PVC ad innesto - 32DXvawgD80v1uR0k6LX3T 5.60700000000698			5,607			5,607		
	Tubazione:PVC ad innesto - 32DXvawgD80v1uR0k6LW_G 4.90684424110478			4,907			4,907		
	Tubazione:PVC ad innesto - 32DXvawgD80v1uR0k6LW_U 0.373230112670003			0,373			0,373		
	Tubazione:PVC ad innesto - 1UzaqPUGTCmQzpjtzj0SQp 4.20780317113653			4,208			4,208		
	Tubazione:PVC ad innesto - 1UzaqPUGTCmQzpjtzj0S2m 24.6080426026831			24,608			24,608		
	Tubazione:PVC ad innesto - 1UzaqPUGTCmQzpjtzj0S6d 4.90795095630655			4,908			4,908		
	Tubazione:PVC ad innesto - 1UzaqPUGTCmQzpjtzj0SyU 4.90793557709795			4,908			4,908		
	Tubazione:PVC ad innesto - 1UzaqPUGTCmQzpjtzj0RKb 4.66725557893124			4,667			4,667		
	Tubazione:PVC ad innesto - 2Dtb3XecjCoBg74An9FRoY 2.20543862281432			2,205			2,205		
	Tubazione:PVC ad innesto - 2Dtb3XecjCoBg74An9FRwh 0.511066542481376			0,511			0,511		
	Tubazione:PVC ad innesto - 2Dtb3XecjCoBg74An9FRwF 2.26543862281431			2,265			2,265		
	Tubazione:PVC ad innesto - 2Dtb3XecjCoBg74An9FRwI 2.32543861152883			2,325			2,325		
	A RIPORTARE IMPIANTI SPECIALI								**68 309,45**
	A RIPORTARE SICUREZZA & ENTI DI STATO								**1 723 492,18**
	A RIPORTARE TERMINAL PARTENZE								***50 556 028,0***
	A RIPORTARE								50 809 484,68

COMPUTO METRICO ESTIMATIVO

L1 - TERMINAL

01 - TERMINAL PARTENZE

007 - SICUREZZA & ENTI DI STATO

SPE - IMPIANTI SPECIALI

N. ARTICOLO	INDICAZIONE DEI LAVORI E DELLE PROVVISTE	U.M.	DIMENSIONI				QUANTITA'	PREZZO	IMPORTO
			SIMILI	LUNG.	LARG.	ALT.			
	RIPORTO								50 809 484,68
	Tubazione:PVC ad innesto - 2Dtb3XecjCoBg74An9FRbb 2.38543861150405			2,385			2,385		
	Tubazione:PVC ad innesto - 2Dtb3XecjCoBg74An9FRbe 2.44543861149187			2,445			2,445		
	Tubazione:PVC ad innesto - 2Dtb3XecjCoBg74An9FRcB 1.53555476500751			1,536			1,536		
	Tubazione:PVC ad innesto - 2Dtb3XecjCoBg74An9FRc9 1.53555476499532			1,536			1,536		
	Tubazione:PVC ad innesto - 2Dtb3XecjCoBg74An9FRcN 1.53555477625598			1,536			1,536		
	Tubazione:PVC ad innesto - 2Dtb3XecjCoBg74An9FRcL 1.53555476499528			1,536			1,536		
	Tubazione:PVC ad innesto - 2Dtb3XecjCoBg74An9FRcJ 1.53536406286214			1,535			1,535		
	Tubazione:PVC ad innesto - 2Dtb3XecjCoBg74An9FRXP 1.40163953077555			1,402			1,402		
	Tubazione:PVC ad innesto - 2Dtb3XecjCoBg74An9FRih 0.427263452801393			0,427			0,427		
	Tubazione:PVC ad innesto - 2Dtb3XecjCoBg74An9FRem 1.44381850547167			1,444			1,444		
	Tubazione:PVC ad innesto - 2Dtb3XecjCoBg74An9FRhX 1.4438175881653			1,444			1,444		
	Tubazione:PVC ad innesto - 2Dtb3XecjCoBg74An9FRh5 1.44381850547274			1,444			1,444		
	Tubazione:PVC ad innesto - 2Dtb3XecjCoBg74An9FRhB 1.44381850547412			1,444			1,444		
	Tubazione:PVC ad innesto - 2Dtb3XecjCoBg74An9FRgv 0.275579438240505			0,276			0,276		
	Tubazione:PVC ad innesto - 2Dtb3XecjCoBg74An9FQVX 0.275578520934114			0,276			0,276		
	Tubazione:PVC ad innesto - 2Dtb3XecjCoBg74An9FQVt 0.318577603627644			0,319			0,319		
	Tubazione:PVC ad innesto - 2Dtb3XecjCoBg74An9FQVz 0.275576686321204			0,276			0,276		
	Tubazione:PVC ad innesto - 2Dtb3XecjCoBg74An9FQV3 0.27557576901475			0,276			0,276		
	Tubazione:PVC ad innesto - 2Dtb3XecjCoBg74An9FQPo 0.36726321667038			0,367			0,367		
	Tubazione:PVC ad innesto - 3rNb5Ai6r4WgAkQVY7fsfe 0.30726331539172			0,307			0,307		
	Tubazione:PVC ad innesto - 3rNb5Ai6r4WgAkQVY7fssX 0.247263436563675			0,247			0,247		
	Tubazione:PVC ad innesto - 3rNb5Ai6r4WgAkQVY7fspx 0.187263615534162			0,187			0,187		
	Tubazione:PVC ad innesto - 05VkqwXH13$vJhT78kwoIf 4.96400564896655			4,964			4,964		
	Tubazione:PVC ad innesto - 1d1fGhQkvByRxKRmAqgHe4 0.706976641712056			0,707			0,707		
	Tubazione:PVC ad innesto - 1d1fGhQkvByRxKRmAqgHgD 3.57107253704434			3,571			3,571		
	Tubazione:PVC ad innesto - 1d1fGhQkvByRxKRmAqgHYw 4.82674862559962			4,827			4,827		
	A RIPORTARE IMPIANTI SPECIALI								**68 309,45**
	A RIPORTARE SICUREZZA & ENTI DI STATO								**1 723 492,18**
	A RIPORTARE TERMINAL PARTENZE								***50 556 028,0***
	A RIPORTARE								50 809 484,68

COMPUTO METRICO ESTIMATIVO

L1 - TERMINAL

01 - TERMINAL PARTENZE

007 - SICUREZZA & ENTI DI STATO

SPE - IMPIANTI SPECIALI

N. ARTICOLO	INDICAZIONE DEI LAVORI E DELLE PROVVISTE	U.M.	DIMENSIONI				QUANTITA'	PREZZO	IMPORTO
			SIMILI	LUNG.	LARG.	ALT.			
	RIPORTO								50 809 484,68
	Tubazione:PVC ad innesto - 1d1fGhQkvByRxKRmAqgHwn 4.87095137843879			4,871			4,871		
	Tubazione:PVC ad innesto - 1d1fGhQkvByRxKRmAqgHqy 0.0966016730381522			0,097			0,097		
	Tubazione:PVC ad innesto - 1d1fGhQkvByRxKRmAqgHqL 0.069929141156247			0,070			0,070		
	Tubazione:PVC ad innesto - 1d1fGhQkvByRxKRmAqgHsg 0.257609774272057			0,258			0,258		
	Tubazione:PVC ad innesto - 1d1fGhQkvByRxKRmAqgHsi 0.0269163782376553			0,027			0,027		
	Tubazione:PVC ad innesto - 1d1fGhQkvByRxKRmAqgHmQ 0.332609781454415			0,333			0,333		
	Tubazione:PVC ad innesto - 1d1fGhQkvByRxKRmAqgHmS 0.0269163782376553			0,027			0,027		
	Tubazione:PVC ad innesto - 1d1fGhQkvByRxKRmAqgHp1 0.332609049568449			0,333			0,333		
	Tubazione:PVC ad innesto - 1d1fGhQkvByRxKRmAqgHp3 0.0269173835923971			0,027			0,027		
	Tubazione:PVC ad innesto - 1d1fGhQkvByRxKRmAqgHoq 0.257609774311209			0,258			0,258		
	Tubazione:PVC ad innesto - 1d1fGhQkvByRxKRmAqgHos 0.0269163782376553			0,027			0,027		
	Tubazione:PVC ad innesto - 1d1fGhQkvByRxKRmAqgI99 0.555000000000005			0,555			0,555		
	Tubazione:PVC ad innesto - 1d1fGhQkvByRxKRmAqgIA_ 8.64332611917704			8,643			8,643		
	Tubazione:PVC ad innesto - 1d1fGhQkvByRxKRmAqgI1O 10.4504167240432			10,450			10,450		
	Totale	cad					1 071,618	42,03000	45 040,10
74830 AP-E.IEL.098	Fornitura e posa in opera di Tubo 25mm Rosso comprensivo di quanto necessario alla posa in opera (clip di sostegno.raccordi,curve, ecc.)								
	Tubazione:PVC ad innesto - 0Z734oDXT39vx1A3uTqLuI 8.71023082443112			8,710			8,710		
	Tubazione:PVC ad innesto - 0Z734oDXT39vx1A3uTqLuC 6.57579541853577			6,576			6,576		
	Tubazione:PVC ad innesto - 0Z734oDXT39vx1A3uTqLuE 0.711185914659532			0,711			0,711		
	Tubazione:PVC ad innesto - 0Z734oDXT39vx1A3uTqLu8 0.0732606176059148			0,073			0,073		
	Tubazione:PVC ad innesto - 0Z734oDXT39vx1A3uTqLuA 0.0732606176059148			0,073			0,073		
	Tubazione:PVC ad innesto - 0Z734oDXT39vx1A3uTqLuq 9.03199575948355			9,032			9,032		
	Tubazione:PVC ad innesto - 0Z734oDXT39vx1A3uTqLuo 9.03199575948329			9,032			9,032		
	Tubazione:PVC ad innesto - 0Z734oDXT39vx1A3uTqLuY 9.03199575948347			9,032			9,032		
	Tubazione:PVC ad innesto - 1iBsjborvBzuV5EUHU_GRf 10.0828149403663			10,083			10,083		
	A RIPORTARE IMPIANTI SPECIALI								**113 349,55**
	A RIPORTARE SICUREZZA & ENTI DI STATO								**1 768 532,28**
	A RIPORTARE TERMINAL PARTENZE								***50 601 068,1***
	A RIPORTARE								50 854 524,78

COMPUTO METRICO ESTIMATIVO

L1 - TERMINAL

01 - TERMINAL PARTENZE

007 - SICUREZZA & ENTI DI STATO

SPE - IMPIANTI SPECIALI

N. ARTICOLO	INDICAZIONE DEI LAVORI E DELLE PROVVISTE	U.M.	DIMENSIONI				QUANTITA'	PREZZO	IMPORTO
			SIMILI	LUNG.	LARG.	ALT.			
	RIPORTO								50 854 524,78
	Tubazione:PVC ad innesto - 1iBsjborvBzuV5EUHU_VgA 0.0355908370715106			0,036			0,036		
	Tubazione:PVC ad innesto - 1iBsjborvBzuV5EUHU_VfU 6.9419144749995			6,942			6,942		
	Tubazione:PVC ad innesto - 1iBsjborvBzuV5EUHU_VeB 0.820679761648826			0,821			0,821		
	Tubazione:PVC ad innesto - 1iBsjborvBzuV5EUHU_Vkb 0.0355908370715106			0,036			0,036		
	Tubazione:PVC ad innesto - 1iBsjborvBzuV5EUHU_Vou 2.19168697212607			2,192			2,192		
	Tubazione:PVC ad innesto - 2uFNbFgxPBqw3Sw6lwyGmc 0.0355908370715127			0,036			0,036		
	Tubazione:PVC ad innesto - 2uFNbFgxPBqw3Sw6lwyGnz 6.67976150638539			6,680			6,680		
	Tubazione:PVC ad innesto - 2uFNbFgxPBqw3Sw6lwyGFv 1.83986574899648			1,840			1,840		
	Tubazione:PVC ad innesto - 2uFNbFgxPBqw3Sw6lwyGDS 0.0355908370715127			0,036			0,036		
	Tubazione:PVC ad innesto - 2uFNbFgxPBqw3Sw6lwyGAW 0.695795418535742			0,696			0,696		
	Tubazione:PVC ad innesto - 2uFNbFgxPBqw3Sw6lwyGAc 0.0355908370715062			0,036			0,036		
	Tubazione:PVC ad innesto - 2uFNbFgxPBqw3Sw6lwyG2m 10.5797116101873			10,580			10,580		
	Tubazione:PVC ad innesto - 2uFNbFgxPBqw3Sw6lwyHl$ 2.56367512280172			2,564			2,564		
	Tubazione:PVC ad innesto - 2uFNbFgxPBqw3Sw6lwyHjw 0.105590837071512			0,106			0,106		
	Tubazione:PVC ad innesto - 2uFNbFgxPBqw3Sw6lwyHge 0.81988373242711			0,820			0,820		
	Tubazione:PVC ad innesto - 2uFNbFgxPBqw3Sw6lwyHew 0.148590837071511			0,149			0,149		
	Tubazione:PVC ad innesto - 2uFNbFgxPBqw3Sw6lwyHfL 3.64619919914728			3,646			3,646		
	Tubazione:PVC ad innesto - 2uFNbFgxPBqw3Sw6lwyHcc 10.4965070287235			10,497			10,497		
	Tubazione:PVC ad innesto - 2uFNbFgxPBqw3Sw6lwyHca 2.56367512280172			2,564			2,564		
	Tubazione:PVC ad innesto - 2uFNbFgxPBqw3Sw6lwyHdQ 0.105590837071512			0,106			0,106		
	Tubazione:PVC ad innesto - 2uFNbFgxPBqw3Sw6lwyHdO 0.81988373242711			0,820			0,820		
	Tubazione:PVC ad innesto - 2uFNbFgxPBqw3Sw6lwyHdU 0.19159083707151			0,192			0,192		
	Tubazione:PVC ad innesto - 2uFNbFgxPBqw3Sw6lwyHdm 7.06479541853579			7,065			7,065		
	Tubazione:PVC ad innesto - 2uFNbFgxPBqw3Sw6lwyHmw 0.754766618871761			0,755			0,755		
	Tubazione:PVC ad innesto - 2uFNbFgxPBqw3Sw6lwyHmW 8.9884150552713			8,988			8,988		
	Tubazione:PVC ad innesto - 2uFNbFgxPBqw3Sw6lwyHEI 0.105590837071508			0,106			0,106		
	A RIPORTARE IMPIANTI SPECIALI								**113 349,55**
	A RIPORTARE SICUREZZA & ENTI DI STATO								**1 768 532,28**
	A RIPORTARE TERMINAL PARTENZE								***50 601 068,1***
	A RIPORTARE								50 854 524,78

COMPUTO METRICO ESTIMATIVO

L1 - TERMINAL

01 - TERMINAL PARTENZE

007 - SICUREZZA & ENTI DI STATO

SPE - IMPIANTI SPECIALI

N. ARTICOLO	INDICAZIONE DEI LAVORI E DELLE PROVVISTE	U.M.	DIMENSIONI				QUANTITA'	PREZZO	IMPORTO
			SIMILI	LUNG.	LARG.	ALT.			
	RIPORTO								50 854 524,78
	Tubazione:PVC ad innesto - 2uFNbFgxPBqw3Sw6lwyHF6 0.105590837071638			0,106			0,106		
	Tubazione:PVC ad innesto - 2uFNbFgxPBqw3Sw6lwyHAs 0.754766618871752			0,755			0,755		
	Tubazione:PVC ad innesto - 2uFNbFgxPBqw3Sw6lwyHAq 0.105590837071646			0,106			0,106		
	Tubazione:PVC ad innesto - 2uFNbFgxPBqw3Sw6lwyHAe 0.105590837071646			0,106			0,106		
	Tubazione:PVC ad innesto - 2uFNbFgxPBqw3Sw6lwyH8A 0.754766618871752			0,755			0,755		
	Tubazione:PVC ad innesto - 2uFNbFgxPBqw3Sw6lwyH88 0.030590837071646			0,031			0,031		
	Tubazione:PVC ad innesto - 2uFNbFgxPBqw3Sw6lwyH8E 0.0305908370716373			0,031			0,031		
	Tubazione:PVC ad innesto - 2uFNbFgxPBqw3Sw6lwyH9j 8.98841505527115			8,988			8,988		
	Tubazione:PVC ad innesto - 2uFNbFgxPBqw3Sw6lwyH7I 0.754766618871765			0,755			0,755		
	Tubazione:PVC ad innesto - 2uFNbFgxPBqw3Sw6lwyH7G 0.030590837071646			0,031			0,031		
	Tubazione:PVC ad innesto - 2uFNbFgxPBqw3Sw6lwyH7M 0.0305908370716373			0,031			0,031		
	Tubazione:PVC ad innesto - 2uFNbFgxPBqw3Sw6lwyH2j 0.0772158561240989			0,077			0,077		
	Tubazione:PVC ad innesto - 2uFNbFgxPBqw3Sw6lwyH0p 0.754766618871765			0,755			0,755		
	Tubazione:PVC ad innesto - 2uFNbFgxPBqw3Sw6lwyH0n 0.030590837071646			0,031			0,031		
	Tubazione:PVC ad innesto - 2uFNbFgxPBqw3Sw6lwyH0t 0.030590837071646			0,031			0,031		
	Tubazione:PVC ad innesto - 2uFNbFgxPBqw3Sw6lwyHV6 8.98841505527122			8,988			8,988		
	Tubazione:PVC ad innesto - 3VL2ruDh12jhzSyRTAkasC 1.70133509140418			1,701			1,701		
	Tubazione:PVC ad innesto - 3VL2ruDh12jhzSyRTAkaxv 4.54346519907047			4,543			4,543		
	Tubazione:PVC ad innesto - 3VL2ruDh12jhzSyRTAkaN7 2.88914083866131			2,889			2,889		
	Tubazione:PVC ad innesto - 3VL2ruDh12jhzSyRTAkaI0 0.955590837071514			0,956			0,956		
	Tubazione:PVC ad innesto - 0gcbK$h8D2oB7xquUXat9J 2.20133509151645			2,201			2,201		
	Tubazione:PVC ad innesto - 0gcbK$h8D2oB7xquUXat99 2.70133509168871			2,701			2,701		
	Tubazione:PVC ad innesto - 0gcbK$h8D2oB7xquUXat97 4.28349042530932			4,283			4,283		
	Tubazione:PVC ad innesto - 0gcbK$h8D2oB7xquUXatB3 0.298590837071324			0,299			0,299		
	Tubazione:PVC ad innesto - 0gcbK$h8D2oB7xquUXatqc 4.54346519907047			4,543			4,543		
	Tubazione:PVC ad innesto - 0gcbK$h8D2oB7xquUXatqa 0.358590837071277			0,359			0,359		
	A RIPORTARE IMPIANTI SPECIALI								**113 349,55**
	A RIPORTARE SICUREZZA & ENTI DI STATO								**1 768 532,28**
	A RIPORTARE TERMINAL PARTENZE								***50 601 068,1***
	A RIPORTARE								50 854 524,78

COMPUTO METRICO ESTIMATIVO

L1 - TERMINAL

01 - TERMINAL PARTENZE

007 - SICUREZZA & ENTI DI STATO

SPE - IMPIANTI SPECIALI

N. ARTICOLO	INDICAZIONE DEI LAVORI E DELLE PROVVISTE	U.M.	DIMENSIONI				QUANTITA'	PREZZO	IMPORTO
			SIMILI	LUNG.	LARG.	ALT.			
	RIPORTO								50 854 524,78
	Tubazione:PVC ad innesto - 0gcbK$h8D2oB7xquUXatrM 4.54346519907047			4,543			4,543		
	Tubazione:PVC ad innesto - 0gcbK$h8D2oB7xquUXatrK 0.418590837071286			0,419			0,419		
	Tubazione:PVC ad innesto - 0gcbK$h8D2oB7xquUXatr6 4.54346519907047			4,543			4,543		
	Tubazione:PVC ad innesto - 0gcbK$h8D2oB7xquUXatr4 0.248590837071512			0,249			0,249		
	Tubazione:PVC ad innesto - 0gcbK$h8D2oB7xquUXatnI 2.88914083866131			2,889			2,889		
	Tubazione:PVC ad innesto - 0gcbK$h8D2oB7xquUXatnG 0.95559083707151			0,956			0,956		
	Tubazione:PVC ad innesto - 0gcbK$h8D2oB7xquUXatn7 0.955590837071524			0,956			0,956		
	Tubazione:PVC ad innesto - 0gcbK$h8D2oB7xquUXatzQ 3.38892105653812			3,389			3,389		
	Tubazione:PVC ad innesto - 0gcbK$h8D2oB7xquUXatzO 3.32892105653815			3,329			3,329		
	Tubazione:PVC ad innesto - 0gcbK$h8D2oB7xquUXathv 0.246302655798116			0,246			0,246		
	Tubazione:PVC ad innesto - 0gcbK$h8D2oB7xquUXath$ 0.2463026557981			0,246			0,246		
	Tubazione:PVC ad innesto - 0gcbK$h8D2oB7xquUXathp 0.0163026557976926			0,016			0,016		
	Tubazione:PVC ad innesto - 2uFNbFgxPBqw3Sw6lwyHAV 0.109352083579185			0,109			0,109		
	Tubazione:PVC ad innesto - 3NlR7Udf992gIkfSU_gqTw 8.7860629716919			8,786			8,786		
	Tubazione:PVC ad innesto - 2szHRwPLX4D92WBqg4DrKE 4.61346519907047			4,613			4,613		
	Tubazione:PVC ad innesto - 2szHRwPLX4D92WBqg4DrKC 0.0455608885884535			0,046			0,046		
	Tubazione:PVC ad innesto - 2szHRwPLX4D92WBqg4DsYN 4.61346519907047			4,613			4,613		
	Tubazione:PVC ad innesto - 2szHRwPLX4D92WBqg4DsYL 0.105560888588356			0,106			0,106		
	Tubazione:PVC ad innesto - 2szHRwPLX4D92WBqg4Dszq 2.41928639723455			2,419			2,419		
	Tubazione:PVC ad innesto - 2szHRwPLX4D92WBqg4Dszw 2.35928639723461			2,359			2,359		
	Tubazione:PVC ad innesto - 2szHRwPLX4D92WBqg4Dszu 2.38528639723457			2,385			2,385		
	Tubazione:PVC ad innesto - 2szHRwPLX4D92WBqg4DszI 0.28630265579707			0,286			0,286		
	Tubazione:PVC ad innesto - 2szHRwPLX4D92WBqg4DszG 0.286302655797086			0,286			0,286		
	Tubazione:PVC ad innesto - 2szHRwPLX4D92WBqg4DszM 0.286302655797152			0,286			0,286		
	Tubazione:PVC ad innesto - 2szHRwPLX4D92WBqg4Dsu5 0.0962606176062041			0,096			0,096		
	Tubazione:PVC ad innesto - 2szHRwPLX4D92WBqg4DsuB 1.00090159956849			1,001			1,001		
	A RIPORTARE IMPIANTI SPECIALI								**113 349,55**
	A RIPORTARE SICUREZZA & ENTI DI STATO								**1 768 532,28**
	A RIPORTARE TERMINAL PARTENZE								***50 601 068,1***
	A RIPORTARE								50 854 524,78

COMPUTO METRICO ESTIMATIVO

L1 - TERMINAL

01 - TERMINAL PARTENZE

007 - SICUREZZA & ENTI DI STATO

SPE - IMPIANTI SPECIALI

N. ARTICOLO	INDICAZIONE DEI LAVORI E DELLE PROVVISTE	U.M.	DIMENSIONI				QUANTITA'	PREZZO	IMPORTO
			SIMILI	LUNG.	LARG.	ALT.			
	RIPORTO								50 854 524,78
	Tubazione:PVC ad innesto - 2szHRwPLX4D92WBqg4DsvZ 0.0962606176062041			0,096			0,096		
	Tubazione:PVC ad innesto - 2szHRwPLX4D92WBqg4DsvX 1.0439015995687			1,044			1,044		
	Tubazione:PVC ad innesto - 2szHRwPLX4D92WBqg4Dsvo 0.0962606176062041			0,096			0,096		
	Tubazione:PVC ad innesto - 2szHRwPLX4D92WBqg4Dsvm 1.04390159956865			1,044			1,044		
	Tubazione:PVC ad innesto - 2szHRwPLX4D92WBqg4Dssk 0.235004899571452			0,235			0,235		
	Tubazione:PVC ad innesto - 2szHRwPLX4D92WBqg4Dstj 0.675029239957233			0,675			0,675		
	Tubazione:PVC ad innesto - 2szHRwPLX4D92WBqg4Dsqq 0.509213489015358			0,509			0,509		
	Tubazione:PVC ad innesto - 2szHRwPLX4D92WBqg4DsqS 0.292066660803175			0,292			0,292		
	Tubazione:PVC ad innesto - 2szHRwPLX4D92WBqg4Dsre 0.232066660803272			0,232			0,232		
	Tubazione:PVC ad innesto - 33w7VCpljDMwZnu_kTn7Bv 2.82951703386601			2,830			2,830		
	Tubazione:PVC ad innesto - 33w7VCpljDMwZnu_kTn7Br 2.88951731286971			2,890			2,890		
	Tubazione:PVC ad innesto - 33w7VCpljDMwZnu_kTn7AB 2.94951756909253			2,950			2,950		
	Tubazione:PVC ad innesto - 33w7VCpljDMwZnu_kTn7A1 3.00951804863032			3,010			3,010		
	Tubazione:PVC ad innesto - 33w7VCpljDMwZnu_kTn78W 2.76951673048716			2,770			2,770		
	Tubazione:PVC ad innesto - 33w7VCpljDMwZnu_kTn7oZ 2.10345567625481			2,103			2,103		
	Tubazione:PVC ad innesto - 33w7VCpljDMwZnu_kTn7nh 1.66343123565404			1,663			1,663		
	Tubazione:PVC ad innesto - 33w7VCpljDMwZnu_kTn7nq 1.22343098981401			1,223			1,223		
	Tubazione:PVC ad innesto - 33w7VCpljDMwZnu_kTn7mE 0.783430744139407			0,783			0,783		
	Tubazione:PVC ad innesto - 33w7VCpljDMwZnu_kTn7mQ 0.343428033130122			0,343			0,343		
	Tubazione:PVC ad innesto - 33w7VCpljDMwZnu_kTn7tA 1.16734191559623			1,167			1,167		
	Tubazione:PVC ad innesto - 33w7VCpljDMwZnu_kTn7tC 1.22734161472248			1,227			1,227		
	Tubazione:PVC ad innesto - 33w7VCpljDMwZnu_kTn7tE 1.287340903465			1,287			1,287		
	Tubazione:PVC ad innesto - 33w7VCpljDMwZnu_kTn7t0 1.34733983734493			1,347			1,347		
	Tubazione:PVC ad innesto - 33w7VCpljDMwZnu_kTn7t2 1.3643377632042			1,364			1,364		
	Tubazione:PVC ad innesto - 33w7VCpljDMwZnu_kTn7xy 0.750795418535752			0,751			0,751		
	Tubazione:PVC ad innesto - 33w7VCpljDMwZnu_kTn7W1 0.0385901037153778			0,039			0,039		
	A RIPORTARE IMPIANTI SPECIALI								**113 349,55**
	A RIPORTARE SICUREZZA & ENTI DI STATO								**1 768 532,28**
	A RIPORTARE TERMINAL PARTENZE								***50 601 068,1***
	A RIPORTARE								50 854 524,78

COMPUTO METRICO ESTIMATIVO

L1 - TERMINAL

01 - TERMINAL PARTENZE

007 - SICUREZZA & ENTI DI STATO

SPE - IMPIANTI SPECIALI

N. ARTICOLO	INDICAZIONE DEI LAVORI E DELLE PROVVISTE	U.M.	DIMENSIONI				QUANTITA'	PREZZO	IMPORTO
			SIMILI	LUNG.	LARG.	ALT.			
	RIPORTO								50 854 524,78
	Tubazione:PVC ad innesto - 33w7VCpljDMwZnu_kTn7W3 0.0555908373475657			0,056			0,056		
	Tubazione:PVC ad innesto - 33w7VCpljDMwZnu_kTn7W5 0.115591571087211			0,116			0,116		
	Tubazione:PVC ad innesto - 33w7VCpljDMwZnu_kTn7W7 0.175592304868247			0,176			0,176		
	Tubazione:PVC ad innesto - 33w7VCpljDMwZnu_kTn7WP 0.235593038679691			0,236			0,236		
	Tubazione:PVC ad innesto - 33w7VCpljDMwZnu_kTn4Gj 0.69082216873972			0,691			0,691		
	Tubazione:PVC ad innesto - 33w7VCpljDMwZnu_kTn4Gr 0.630969181103921			0,631			0,631		
	Tubazione:PVC ad innesto - 33w7VCpljDMwZnu_kTn4NR 0.571066771337464			0,571			0,571		
	Tubazione:PVC ad innesto - 2kB4bDEOr9d8sODKpYNQ0i 4.29563785166899			4,296			4,296		
	Tubazione:PVC ad innesto - 2qKWejZvj0VQfHKzqf1u7W 0.711185914659532			0,711			0,711		
	Tubazione:PVC ad innesto - 2qKWejZvj0VQfHKzqf1u7Y 0.0732606176059148			0,073			0,073		
	Tubazione:PVC ad innesto - 2qKWejZvj0VQfHKzqf1u7a 0.0732606176059148			0,073			0,073		
	Tubazione:PVC ad innesto - 2qKWejZvj0VQfHKzqf1u9n 0.711185914659532			0,711			0,711		
	Tubazione:PVC ad innesto - 2qKWejZvj0VQfHKzqf1u9p 0.0732606176059148			0,073			0,073		
	Tubazione:PVC ad innesto - 2qKWejZvj0VQfHKzqf1u9r 0.0732606176059148			0,073			0,073		
	Tubazione:PVC ad innesto - 2qKWejZvj0VQfHKzqf1uAN 0.711185914659532			0,711			0,711		
	Tubazione:PVC ad innesto - 2qKWejZvj0VQfHKzqf1uAP 0.0732606176059148			0,073			0,073		
	Tubazione:PVC ad innesto - 2qKWejZvj0VQfHKzqf1uAR 0.0732606176059148			0,073			0,073		
	Tubazione:PVC ad innesto - 2qKWejZvj0VQfHKzqf1uGu 4.28279504325788			4,283			4,283		
	Tubazione:PVC ad innesto - 2qKWejZvj0VQfHKzqf1uTH 8.71023082443112			8,710			8,710		
	Tubazione:PVC ad innesto - 2qKWejZvj0VQfHKzqf1uTJ 6.57579541853577			6,576			6,576		
	Tubazione:PVC ad innesto - 2qKWejZvj0VQfHKzqf1uTL 0.711185914659532			0,711			0,711		
	Tubazione:PVC ad innesto - 2qKWejZvj0VQfHKzqf1uTN 0.0732606176059148			0,073			0,073		
	Tubazione:PVC ad innesto - 2qKWejZvj0VQfHKzqf1uTP 0.0732606176059148			0,073			0,073		
	Tubazione:PVC ad innesto - 2qKWejZvj0VQfHKzqf1uT1 9.03199575948355			9,032			9,032		
	Tubazione:PVC ad innesto - 2qKWejZvj0VQfHKzqf1uT5 9.03199575948347			9,032			9,032		
	Tubazione:PVC ad innesto - 2qKWejZvj0VQfHKzqf1uT7 0.711185914659532			0,711			0,711		
	A RIPORTARE IMPIANTI SPECIALI								**113 349,55**
	A RIPORTARE SICUREZZA & ENTI DI STATO								**1 768 532,28**
	A RIPORTARE TERMINAL PARTENZE								***50 601 068,1***
	A RIPORTARE								50 854 524,78

COMPUTO METRICO ESTIMATIVO

L1 - TERMINAL

01 - TERMINAL PARTENZE

007 - SICUREZZA & ENTI DI STATO

SPE - IMPIANTI SPECIALI

N. ARTICOLO	INDICAZIONE DEI LAVORI E DELLE PROVVISTE	U.M.	DIMENSIONI				QUANTITA'	PREZZO	IMPORTO
			SIMILI	LUNG.	LARG.	ALT.			
	RIPORTO								50 854 524,78
	Tubazione:PVC ad innesto - 2qKWejZvj0VQfHKzqf1uT9 0.0732606176059148			0,073			0,073		
	Tubazione:PVC ad innesto - 2qKWejZvj0VQfHKzqf1uTB 0.0732606176059148			0,073			0,073		
	Tubazione:PVC ad innesto - 2qKWejZvj0VQfHKzqf1uUr 0.711185914659532			0,711			0,711		
	Tubazione:PVC ad innesto - 2qKWejZvj0VQfHKzqf1uUt 0.0732606176059148			0,073			0,073		
	Tubazione:PVC ad innesto - 2qKWejZvj0VQfHKzqf1uUv 0.0732606176059148			0,073			0,073		
	Tubazione:PVC ad innesto - 2qKWejZvj0VQfHKzqf1uUZ 0.711185914659532			0,711			0,711		
	Tubazione:PVC ad innesto - 2qKWejZvj0VQfHKzqf1uUb 0.0732606176059148			0,073			0,073		
	Tubazione:PVC ad innesto - 2qKWejZvj0VQfHKzqf1uUd 0.0732606176059148			0,073			0,073		
	Tubazione:PVC ad innesto - 2qKWejZvj0VQfHKzqf1uT3 0.96632787248205			0,966			0,966		
	Tubazione:PVC ad innesto - 2qKWejZvj0VQfHKzqf1xbj 5.786			5,786			5,786		
	Tubazione:PVC ad innesto - 2Enq5izej3_hv7oezJKCaU 7.97266788700124			7,973			7,973		
	Tubazione:PVC ad innesto - 2Enq5izej3_hv7oezJKCd7 4.52046507659246			4,520			4,520		
	Tubazione:PVC ad innesto - 2Enq5izej3_hv7oezJKCYF 3.46900000000001			3,469			3,469		
	Tubazione:PVC ad innesto - 2Enq5izej3_hv7oezJKCd3 1.50999999999973			1,510			1,510		
	Tubazione:PVC ad innesto - 2Enq5izej3_hv7oezJKCf3 0.189487952776199			0,189			0,189		
	Tubazione:PVC ad innesto - 2Enq5izej3_hv7oezJKCTQ 0.301513169550578			0,302			0,302		
	Tubazione:PVC ad innesto - 2Enq5izej3_hv7oezJKCTK 0.189487952776199			0,189			0,189		
	Tubazione:PVC ad innesto - 2Enq5izej3_hv7oezJKCSV 0.189487952776199			0,189			0,189		
	Tubazione:PVC ad innesto - 2HqB$7afzBdP58837TnO82 8.71023082443112			8,710			8,710		
	Tubazione:PVC ad innesto - 2HqB$7afzBdP58837TnO80 6.57579541853577			6,576			6,576		
	Tubazione:PVC ad innesto - 2HqB$7afzBdP58837TnO8U 0.711185914659532			0,711			0,711		
	Tubazione:PVC ad innesto - 2HqB$7afzBdP58837TnO8S 0.0732606176059148			0,073			0,073		
	Tubazione:PVC ad innesto - 2HqB$7afzBdP58837TnO8Q 0.0732606176059148			0,073			0,073		
	Tubazione:PVC ad innesto - 2HqB$7afzBdP58837TnO8I 9.03199575948355			9,032			9,032		
	Tubazione:PVC ad innesto - 2HqB$7afzBdP58837TnO8G 9.03199575948347			9,032			9,032		
	Tubazione:PVC ad innesto - 2HqB$7afzBdP58837TnO7k 0.711185914659532			0,711			0,711		
	A RIPORTARE IMPIANTI SPECIALI								**113 349,55**
	A RIPORTARE SICUREZZA & ENTI DI STATO								**1 768 532,28**
	A RIPORTARE TERMINAL PARTENZE								***50 601 068,1***
	A RIPORTARE								50 854 524,78

COMPUTO METRICO ESTIMATIVO

L1 - TERMINAL

01 - TERMINAL PARTENZE

007 - SICUREZZA & ENTI DI STATO

SPE - IMPIANTI SPECIALI

N. ARTICOLO	INDICAZIONE DEI LAVORI E DELLE PROVVISTE	U.M.	DIMENSIONI				QUANTITA'	PREZZO	IMPORTO
			SIMILI	LUNG.	LARG.	ALT.			
	RIPORTO								50 854 524,78
	Tubazione:PVC ad innesto - 2HqB$7afzBdP58837TnO7i 0.0732606176059148			0,073			0,073		
	Tubazione:PVC ad innesto - 2HqB$7afzBdP58837TnO7g 0.0732606176059148			0,073			0,073		
	Tubazione:PVC ad innesto - 2HqB$7afzBdP58837TnO7W 0.711185914659532			0,711			0,711		
	Tubazione:PVC ad innesto - 2HqB$7afzBdP58837TnO7_ 0.0732606176059148			0,073			0,073		
	Tubazione:PVC ad innesto - 2HqB$7afzBdP58837TnO7y 0.0732606176059148			0,073			0,073		
	Tubazione:PVC ad innesto - 2HqB$7afzBdP58837TnO7s 0.711185914659532			0,711			0,711		
	Tubazione:PVC ad innesto - 2HqB$7afzBdP58837TnO7q 0.0732606176059148			0,073			0,073		
	Tubazione:PVC ad innesto - 2HqB$7afzBdP58837TnO7o 0.0732606176059148			0,073			0,073		
	Tubazione:PVC ad innesto - 2HqB$7afzBdP58837TnO76 9.0319957594833			9,032			9,032		
	Tubazione:PVC ad innesto - 2HqB$7afzBdP58837TnO6J 8.52255496775298			8,523			8,523		
	Tubazione:PVC ad innesto - 2HqB$7afzBdP58837TnO5r 8.71023082443112			8,710			8,710		
	Tubazione:PVC ad innesto - 2HqB$7afzBdP58837TnO5p 6.57579541853577			6,576			6,576		
	Tubazione:PVC ad innesto - 2HqB$7afzBdP58837TnO5n 0.711185914659532			0,711			0,711		
	Tubazione:PVC ad innesto - 2HqB$7afzBdP58837TnO5F 0.0732606176059148			0,073			0,073		
	Tubazione:PVC ad innesto - 2HqB$7afzBdP58837TnO5D 0.0732606176059148			0,073			0,073		
	Tubazione:PVC ad innesto - 2HqB$7afzBdP58837TnO55 9.03199575948355			9,032			9,032		
	Tubazione:PVC ad innesto - 2HqB$7afzBdP58837TnO53 9.03199575948347			9,032			9,032		
	Tubazione:PVC ad innesto - 2HqB$7afzBdP58837TnO51 0.711185914659532			0,711			0,711		
	Tubazione:PVC ad innesto - 2HqB$7afzBdP58837TnO5V 0.0732606176059148			0,073			0,073		
	Tubazione:PVC ad innesto - 2HqB$7afzBdP58837TnO5T 0.0732606176059148			0,073			0,073		
	Tubazione:PVC ad innesto - 2HqB$7afzBdP58837TnO5J 0.711185914659532			0,711			0,711		
	Tubazione:PVC ad innesto - 2HqB$7afzBdP58837TnO5H 0.0732606176059148			0,073			0,073		
	Tubazione:PVC ad innesto - 2HqB$7afzBdP58837TnO4l 0.0732606176059148			0,073			0,073		
	Tubazione:PVC ad innesto - 2HqB$7afzBdP58837TnO4f 0.711185914659532			0,711			0,711		
	Tubazione:PVC ad innesto - 2HqB$7afzBdP58837TnO4d 0.0732606176059148			0,073			0,073		
	Tubazione:PVC ad innesto - 2HqB$7afzBdP58837TnO4b 0.0732606176059148			0,073			0,073		
	A RIPORTARE IMPIANTI SPECIALI								**113 349,55**
	A RIPORTARE SICUREZZA & ENTI DI STATO								**1 768 532,28**
	A RIPORTARE TERMINAL PARTENZE								***50 601 068,1***
	A RIPORTARE								50 854 524,78

COMPUTO METRICO ESTIMATIVO

L1 - TERMINAL

01 - TERMINAL PARTENZE

007 - SICUREZZA & ENTI DI STATO

SPE - IMPIANTI SPECIALI

N. ARTICOLO	INDICAZIONE DEI LAVORI E DELLE PROVVISTE	U.M.	DIMENSIONI				QUANTITA'	PREZZO	IMPORTO
			SIMILI	LUNG.	LARG.	ALT.			
	RIPORTO								50 854 524,78
	Tubazione:PVC ad innesto - 2HqB$7afzBdP58837TnO4v 8.43567022657976			8,436			8,436		
	Tubazione:PVC ad innesto - 2HqB$7afzBdP58837TnO4N 0.503325532903532			0,503			0,503		
	Tubazione:PVC ad innesto - 2HqB$7afzBdP58837TnPzC 8.71023082443112			8,710			8,710		
	Tubazione:PVC ad innesto - 2HqB$7afzBdP58837TnPzA 6.57579541853577			6,576			6,576		
	Tubazione:PVC ad innesto - 2HqB$7afzBdP58837TnPz8 0.711185914659532			0,711			0,711		
	Tubazione:PVC ad innesto - 2HqB$7afzBdP58837TnPz6 0.0732606176059148			0,073			0,073		
	Tubazione:PVC ad innesto - 2HqB$7afzBdP58837TnPz4 0.0732606176059148			0,073			0,073		
	Tubazione:PVC ad innesto - 2HqB$7afzBdP58837TnPzS 9.03199575948355			9,032			9,032		
	Tubazione:PVC ad innesto - 2HqB$7afzBdP58837TnPzQ 9.03199575948347			9,032			9,032		
	Tubazione:PVC ad innesto - 2HqB$7afzBdP58837TnPzO 0.711185914659532			0,711			0,711		
	Tubazione:PVC ad innesto - 2HqB$7afzBdP58837TnPzM 0.0732606176059148			0,073			0,073		
	Tubazione:PVC ad innesto - 2HqB$7afzBdP58837TnPzK 0.0732606176059148			0,073			0,073		
	Tubazione:PVC ad innesto - 2HqB$7afzBdP58837TnPyg 0.711185914659532			0,711			0,711		
	Tubazione:PVC ad innesto - 2HqB$7afzBdP58837TnPye 0.0732606176059148			0,073			0,073		
	Tubazione:PVC ad innesto - 2HqB$7afzBdP58837TnPyc 0.0732606176059148			0,073			0,073		
	Tubazione:PVC ad innesto - 2HqB$7afzBdP58837TnPyW 0.711185914659532			0,711			0,711		
	Tubazione:PVC ad innesto - 2HqB$7afzBdP58837TnPy_ 0.0732606176059148			0,073			0,073		
	Tubazione:PVC ad innesto - 2HqB$7afzBdP58837TnPyy 0.0732606176059148			0,073			0,073		
	Tubazione:PVC ad innesto - 2HqB$7afzBdP58837TnPyC 9.0319957594833			9,032			9,032		
	Tubazione:PVC ad innesto - 2HqB$7afzBdP58837TnPxO 8.71023082443112			8,710			8,710		
	Tubazione:PVC ad innesto - 2HqB$7afzBdP58837TnPxM 6.57579541853577			6,576			6,576		
	Tubazione:PVC ad innesto - 2HqB$7afzBdP58837TnPxK 0.711185914659532			0,711			0,711		
	Tubazione:PVC ad innesto - 2HqB$7afzBdP58837TnPxI 0.0732606176059148			0,073			0,073		
	Tubazione:PVC ad innesto - 2HqB$7afzBdP58837TnPxG 0.0732606176059148			0,073			0,073		
	Tubazione:PVC ad innesto - 2HqB$7afzBdP58837TnPwe 9.03199575948355			9,032			9,032		
	Tubazione:PVC ad innesto - 2HqB$7afzBdP58837TnPwc 9.03199575948347			9,032			9,032		
	A RIPORTARE IMPIANTI SPECIALI								**113 349,55**
	A RIPORTARE SICUREZZA & ENTI DI STATO								**1 768 532,28**
	A RIPORTARE TERMINAL PARTENZE								***50 601 068,1***
	A RIPORTARE								50 854 524,78

COMPUTO METRICO ESTIMATIVO

L1 - TERMINAL

01 - TERMINAL PARTENZE

007 - SICUREZZA & ENTI DI STATO

SPE - IMPIANTI SPECIALI

N. ARTICOLO	INDICAZIONE DEI LAVORI E DELLE PROVVISTE	U.M.	DIMENSIONI				QUANTITA'	PREZZO	IMPORTO
			SIMILI	LUNG.	LARG.	ALT.			
	RIPORTO								50 854 524,78
	Tubazione:PVC ad innesto - 2HqB$7afzBdP58837TnPwa 0.711185914659532			0,711			0,711		
	Tubazione:PVC ad innesto - 2HqB$7afzBdP58837TnPwY 0.0732606176059148			0,073			0,073		
	Tubazione:PVC ad innesto - 2HqB$7afzBdP58837TnPwW 0.0732606176059148			0,073			0,073		
	Tubazione:PVC ad innesto - 2HqB$7afzBdP58837TnPws 0.711185914659532			0,711			0,711		
	Tubazione:PVC ad innesto - 2HqB$7afzBdP58837TnPwq 0.0732606176059148			0,073			0,073		
	Tubazione:PVC ad innesto - 2HqB$7afzBdP58837TnPwo 0.0732606176059148			0,073			0,073		
	Tubazione:PVC ad innesto - 2HqB$7afzBdP58837TnPwC 0.711185914659532			0,711			0,711		
	Tubazione:PVC ad innesto - 2HqB$7afzBdP58837TnPwA 0.0732606176059148			0,073			0,073		
	Tubazione:PVC ad innesto - 2HqB$7afzBdP58837TnPw8 0.0732606176059148			0,073			0,073		
	Tubazione:PVC ad innesto - 2HqB$7afzBdP58837TnPwS 9.0319957594833			9,032			9,032		
	Tubazione:PVC ad innesto - 2HqB$7afzBdP58837TnPvt 4.52046507659246			4,520			4,520		
	Tubazione:PVC ad innesto - 2HqB$7afzBdP58837TnPvp 3.46900000000001			3,469			3,469		
	Tubazione:PVC ad innesto - 2HqB$7afzBdP58837TnPvn 1.50999999999973			1,510			1,510		
	Tubazione:PVC ad innesto - 2HqB$7afzBdP58837TnPvF 0.189487952776199			0,189			0,189		
	Tubazione:PVC ad innesto - 2HqB$7afzBdP58837TnPv9 0.301513169550578			0,302			0,302		
	Tubazione:PVC ad innesto - 2HqB$7afzBdP58837TnPv7 0.189487952776199			0,189			0,189		
	Tubazione:PVC ad innesto - 2HqB$7afzBdP58837TnPv1 0.189487952776199			0,189			0,189		
	Tubazione:PVC ad innesto - 2HqB$7afzBdP58837TnPvR 3.59169015357174			3,592			3,592		
	Tubazione:PVC ad innesto - 2HqB$7afzBdP58837TnPu9 0.301513169550578			0,302			0,302		
	Tubazione:PVC ad innesto - 2HqB$7afzBdP58837TnPu7 0.189487952776199			0,189			0,189		
	Tubazione:PVC ad innesto - 2HqB$7afzBdP58837TnPu1 0.189487952776199			0,189			0,189		
	Tubazione:PVC ad innesto - 2HqB$7afzBdP58837TnPth 0.301513169550578			0,302			0,302		
	Tubazione:PVC ad innesto - 2HqB$7afzBdP58837TnPtf 0.189487952776199			0,189			0,189		
	Tubazione:PVC ad innesto - 2HqB$7afzBdP58837TnPtZ 0.189487952776199			0,189			0,189		
	Tubazione:PVC ad innesto - 2HqB$7afzBdP58837TnPsm 3.59169015357174			3,592			3,592		
	Tubazione:PVC ad innesto - 2HqB$7afzBdP58837TnPsJ 8.52375012865119			8,524			8,524		
	A RIPORTARE IMPIANTI SPECIALI								**113 349,55**
	A RIPORTARE SICUREZZA & ENTI DI STATO								**1 768 532,28**
	A RIPORTARE TERMINAL PARTENZE								***50 601 068,1***
	A RIPORTARE								50 854 524,78

COMPUTO METRICO ESTIMATIVO

L1 - TERMINAL

01 - TERMINAL PARTENZE

007 - SICUREZZA & ENTI DI STATO

SPE - IMPIANTI SPECIALI

N. ARTICOLO	INDICAZIONE DEI LAVORI E DELLE PROVVISTE	U.M.	DIMENSIONI				QUANTITA'	PREZZO	IMPORTO
			SIMILI	LUNG.	LARG.	ALT.			
	RIPORTO								50 854 524,78
	Tubazione:PVC ad innesto - 2HqB$7afzBdP58837TnPqH 1.46704433879116			1,467			1,467		
	Tubazione:PVC ad innesto - 2HqB$7afzBdP58837TnPlt 0.445367110956142			0,445			0,445		
	Tubazione:PVC ad innesto - 0xFMd3bpfBVhiLbCoGkehq 4.28279526973047			4,283			4,283		
	Tubazione:PVC ad innesto - 0xFMd3bpfBVhiLbCoGkei9 3.46900000000001			3,469			3,469		
	Tubazione:PVC ad innesto - 0xFMd3bpfBVhiLbCoGkeiF 0.189487952776199			0,189			0,189		
	Tubazione:PVC ad innesto - 0xFMd3bpfBVhiLbCoGkelc 0.304271854832277			0,304			0,304		
	Tubazione:PVC ad innesto - 0xFMd3bpfBVhiLbCoGkela 0.189487952776199			0,189			0,189		
	Tubazione:PVC ad innesto - 0xFMd3bpfBVhiLbCoGkelk 0.189487952776199			0,189			0,189		
	Tubazione:PVC ad innesto - 0xFMd3bpfBVhiLbCoGkelm 3.59169015357174			3,592			3,592		
	Tubazione:PVC ad innesto - 0xFMd3bpfBVhiLbCoGkelN 0.301513169550578			0,302			0,302		
	Tubazione:PVC ad innesto - 0xFMd3bpfBVhiLbCoGkelL 0.189487952776199			0,189			0,189		
	Tubazione:PVC ad innesto - 0xFMd3bpfBVhiLbCoGkelV 0.189487952776199			0,189			0,189		
	Tubazione:PVC ad innesto - 0xFMd3bpfBVhiLbCoGkek2 3.59169015357174			3,592			3,592		
	Tubazione:PVC ad innesto - 0xFMd3bpfBVhiLbCoGkekU 0.301513169550578			0,302			0,302		
	Tubazione:PVC ad innesto - 0xFMd3bpfBVhiLbCoGkekS 0.189487952776199			0,189			0,189		
	Tubazione:PVC ad innesto - 0xFMd3bpfBVhiLbCoGkeHc 0.189487952776199			0,189			0,189		
	Tubazione:PVC ad innesto - 0xFMd3bpfBVhiLbCoGkeH4 3.62499999999997			3,625			3,625		
	Tubazione:PVC ad innesto - 0xFMd3bpfBVhiLbCoGkeGs 0.301513169550578			0,302			0,302		
	Tubazione:PVC ad innesto - 0xFMd3bpfBVhiLbCoGkeGq 0.189487952776199			0,189			0,189		
	Tubazione:PVC ad innesto - 0xFMd3bpfBVhiLbCoGkeG_ 0.189487952776199			0,189			0,189		
	Tubazione:PVC ad innesto - 22MRLySlr0kvx6RIvdGdIF 3.66250542812038			3,663			3,663		
	Tubazione:PVC ad innesto - 22MRLySlr0kvx6RIvdGdJy 0.301513169550578			0,302			0,302		
	Tubazione:PVC ad innesto - 22MRLySlr0kvx6RIvdGdJw 0.189487952776199			0,189			0,189		
	Tubazione:PVC ad innesto - 22MRLySlr0kvx6RIvdGdJq 0.189487952776199			0,189			0,189		
	Tubazione:PVC ad innesto - 22MRLySlr0kvx6RIvdGdJE 8.55725555677611			8,557			8,557		
	Tubazione:PVC ad innesto - 22MRLySlr0kvx6RIvdGdO7 8.71023082443112			8,710			8,710		
	A RIPORTARE IMPIANTI SPECIALI								**113 349,55**
	A RIPORTARE SICUREZZA & ENTI DI STATO								**1 768 532,28**
	A RIPORTARE TERMINAL PARTENZE								***50 601 068,1***
	A RIPORTARE								50 854 524,78

COMPUTO METRICO ESTIMATIVO

L1 - TERMINAL

01 - TERMINAL PARTENZE

007 - SICUREZZA & ENTI DI STATO

SPE - IMPIANTI SPECIALI

N. ARTICOLO	INDICAZIONE DEI LAVORI E DELLE PROVVISTE	U.M.	DIMENSIONI				QUANTITA'	PREZZO	IMPORTO
			SIMILI	LUNG.	LARG.	ALT.			
	RIPORTO								50 854 524,78
	Tubazione:PVC ad innesto - 22MRLySlr0kvx6RIvdGdO5 6.57579541853577			6,576			6,576		
	Tubazione:PVC ad innesto - 22MRLySlr0kvx6RIvdGdO3 0.711185914659532			0,711			0,711		
	Tubazione:PVC ad innesto - 22MRLySlr0kvx6RIvdGdO1 0.0732606176059148			0,073			0,073		
	Tubazione:PVC ad innesto - 22MRLySlr0kvx6RIvdGdOV 0.0732606176059148			0,073			0,073		
	Tubazione:PVC ad innesto - 22MRLySlr0kvx6RIvdGdON 9.03199575948355			9,032			9,032		
	Tubazione:PVC ad innesto - 22MRLySlr0kvx6RIvdGdOL 9.03199575948347			9,032			9,032		
	Tubazione:PVC ad innesto - 22MRLySlr0kvx6RIvdGdOJ 0.711185914659532			0,711			0,711		
	Tubazione:PVC ad innesto - 22MRLySlr0kvx6RIvdGdOH 0.0732606176059148			0,073			0,073		
	Tubazione:PVC ad innesto - 22MRLySlr0kvx6RIvdGdPl 0.0732606176059148			0,073			0,073		
	Tubazione:PVC ad innesto - 22MRLySlr0kvx6RIvdGdPb 0.711185914659532			0,711			0,711		
	Tubazione:PVC ad innesto - 22MRLySlr0kvx6RIvdGdPZ 0.0732606176059148			0,073			0,073		
	Tubazione:PVC ad innesto - 22MRLySlr0kvx6RIvdGdPX 0.0732606176059148			0,073			0,073		
	Tubazione:PVC ad innesto - 22MRLySlr0kvx6RIvdGdPx 0.711185914659532			0,711			0,711		
	Tubazione:PVC ad innesto - 22MRLySlr0kvx6RIvdGdPv 0.0732606176059148			0,073			0,073		
	Tubazione:PVC ad innesto - 22MRLySlr0kvx6RIvdGdPt 0.0732606176059148			0,073			0,073		
	Tubazione:PVC ad innesto - 22MRLySlr0kvx6RIvdGdPB 9.0319957594833			9,032			9,032		
	Tubazione:PVC ad innesto - 22MRLySlr0kvx6RIvdGdPR 8.71023082443112			8,710			8,710		
	Tubazione:PVC ad innesto - 22MRLySlr0kvx6RIvdGdPP 6.57579541853577			6,576			6,576		
	Tubazione:PVC ad innesto - 22MRLySlr0kvx6RIvdGdPN 0.711185914659532			0,711			0,711		
	Tubazione:PVC ad innesto - 22MRLySlr0kvx6RIvdGdPL 0.0732606176059148			0,073			0,073		
	Tubazione:PVC ad innesto - 22MRLySlr0kvx6RIvdGdPJ 0.0732606176059148			0,073			0,073		
	Tubazione:PVC ad innesto - 22MRLySlr0kvx6RIvdGdQh 9.03199575948355			9,032			9,032		
	Tubazione:PVC ad innesto - 22MRLySlr0kvx6RIvdGdQf 8.81630358758246			8,816			8,816		
	Tubazione:PVC ad innesto - 22MRLySlr0kvx6RIvdGdQd 0.711185914659532			0,711			0,711		
	Tubazione:PVC ad innesto - 22MRLySlr0kvx6RIvdGdQb 0.0732606176059148			0,073			0,073		
	Tubazione:PVC ad innesto - 22MRLySlr0kvx6RIvdGdQZ 0.0732606176059148			0,073			0,073		
	A RIPORTARE IMPIANTI SPECIALI								**113 349,55**
	A RIPORTARE SICUREZZA & ENTI DI STATO								**1 768 532,28**
	A RIPORTARE TERMINAL PARTENZE								***50 601 068,1***
	A RIPORTARE								50 854 524,78

COMPUTO METRICO ESTIMATIVO

L1 - TERMINAL

01 - TERMINAL PARTENZE

007 - SICUREZZA & ENTI DI STATO

SPE - IMPIANTI SPECIALI

N. ARTICOLO	INDICAZIONE DEI LAVORI E DELLE PROVVISTE	U.M.	DIMENSIONI				QUANTITA'	PREZZO	IMPORTO
			SIMILI	LUNG.	LARG.	ALT.			
	RIPORTO								50 854 524,78
	Tubazione:PVC ad innesto - 22MRLySlr0kvx6RIvdGdQv 0.711185914659532			0,711			0,711		
	Tubazione:PVC ad innesto - 22MRLySlr0kvx6RIvdGdQt 0.0732606176059148			0,073			0,073		
	Tubazione:PVC ad innesto - 22MRLySlr0kvx6RIvdGdQr 0.0732606176059148			0,073			0,073		
	Tubazione:PVC ad innesto - 22MRLySlr0kvx6RIvdGdQF 0.711185914659532			0,711			0,711		
	Tubazione:PVC ad innesto - 22MRLySlr0kvx6RIvdGdQD 0.0732606176059148			0,073			0,073		
	Tubazione:PVC ad innesto - 22MRLySlr0kvx6RIvdGdQB 0.0732606176059148			0,073			0,073		
	Tubazione:PVC ad innesto - 22MRLySlr0kvx6RIvdGdQV 9.0319957594833			9,032			9,032		
	Tubazione:PVC ad innesto - 22MRLySlr0kvx6RIvdGdS2 0.122692171901005			0,123			0,123		
	Tubazione:PVC ad innesto - 1iBsjborvBzuV5EUHU_Vjg 8.45331592514632			8,453			8,453		
	Tubazione:PVC ad innesto - 1nSKvGCW91Rww0SbQPwqlC 6.77720869938148			6,777			6,777		
	Tubazione:PVC ad innesto - 1nSKvGCW91Rww0SbQPwrRf 0.711185914636051			0,711			0,711		
	Tubazione:PVC ad innesto - 1nSKvGCW91Rww0SbQPwrVu 0.0755908370713087			0,076			0,076		
	Tubazione:PVC ad innesto - 1nSKvGCW91Rww0SbQPwrUK 0.0755908370713943			0,076			0,076		
	Tubazione:PVC ad innesto - 1nSKvGCW91Rww0SbQPwrH9 2.56180162677899			2,562			2,562		
	Tubazione:PVC ad innesto - 2jE989$rL38eFlBAPszXLv 4.57046519907048			4,570			4,570		
	Tubazione:PVC ad innesto - 2jE989$rL38eFlBAPszXPj 4.27049541853592			4,270			4,270		
	Tubazione:PVC ad innesto - 2jE989$rL38eFlBAPszXPl 0.296886188598738			0,297			0,297		
	Tubazione:PVC ad innesto - 2jE989$rL38eFlBAPszXOX 0.0684111310411781			0,068			0,068		
	Tubazione:PVC ad innesto - 2jE989$rL38eFlBAPszXRg 6.77720992245695			6,777			6,777		
	Tubazione:PVC ad innesto - 2jE989$rL38eFlBAPszXRi 0.711185914636051			0,711			0,711		
	Tubazione:PVC ad innesto - 2jE989$rL38eFlBAPszXRk 0.0755908370713087			0,076			0,076		
	Tubazione:PVC ad innesto - 2jE989$rL38eFlBAPszXRW 0.0755908370713943			0,076			0,076		
	Tubazione:PVC ad innesto - 2jE989$rL38eFlBAPszXRc 1.96180162677853			1,962			1,962		
	Tubazione:PVC ad innesto - 2jE989$rL38eFlBAPszXQ1 0.0855606176060527			0,086			0,086		
	Tubazione:PVC ad innesto - 2jE989$rL38eFlBAPszX5z 4.57046519907048			4,570			4,570		
	Tubazione:PVC ad innesto - 0dPdqZhYjFwhohZN2$k_Gp 6.80579541853576			6,806			6,806		
	A RIPORTARE IMPIANTI SPECIALI								**113 349,55**
	A RIPORTARE SICUREZZA & ENTI DI STATO								**1 768 532,28**
	A RIPORTARE TERMINAL PARTENZE								***50 601 068,1***
	A RIPORTARE								50 854 524,78

COMPUTO METRICO ESTIMATIVO

L1 - TERMINAL

01 - TERMINAL PARTENZE

007 - SICUREZZA & ENTI DI STATO

SPE - IMPIANTI SPECIALI

N. ARTICOLO	INDICAZIONE DEI LAVORI E DELLE PROVVISTE	U.M.	DIMENSIONI				QUANTITA'	PREZZO	IMPORTO
			SIMILI	LUNG.	LARG.	ALT.			
	RIPORTO								50 854 524,78
	Tubazione:PVC ad innesto - 0dPdqZhYjFwhohZN2$k_Gn 0.711185914636051			0,711			0,711		
	Tubazione:PVC ad innesto - 0dPdqZhYjFwhohZN2$k_Gt 0.0755908370713087			0,076			0,076		
	Tubazione:PVC ad innesto - 0dPdqZhYjFwhohZN2$k_Gr 0.0755908370713943			0,076			0,076		
	Tubazione:PVC ad innesto - 0dPdqZhYjFwhohZN2$k_Gl 8.26180162678175			8,262			8,262		
	Tubazione:PVC ad innesto - 0dPdqZhYjFwhohZN2$k_Gj 4.27046519907048			4,270			4,270		
	Tubazione:PVC ad innesto - 0dPdqZhYjFwhohZN2$k_N7 0.01999999999998			0,020			0,020		
	Tubazione:PVC ad innesto - 0dPdqZhYjFwhohZN2$k_Mp 0.267589724692938			0,268			0,268		
	Tubazione:PVC ad innesto - 0dPdqZhYjFwhohZN2$k_Ou 0.0855908370708473			0,086			0,086		
	Tubazione:PVC ad innesto - 2vHOVHLSr4xBZcsyTf4WkK 4.90606443784281			4,906			4,906		
	Tubazione:PVC ad innesto - 2vHOVHLSr4xBZcsyTf4WkA 14.64463485696			14,645			14,645		
	Tubazione:PVC ad innesto - 25JrBF88n7sPFOn$uI2ab2 4.90786085049754			4,908			4,908		
	Tubazione:PVC ad innesto - 25JrBF88n7sPFOn$uI2al6 4.86995676957646			4,870			4,870		
	Tubazione:PVC ad innesto - 25JrBF88n7sPFOn$uI2aoV 4.90699999999975			4,907			4,907		
	Tubazione:PVC ad innesto - 0Sy520Utj16u$oZl9dfotC 4.90876980790619			4,909			4,909		
	Tubazione:PVC ad innesto - 0Sy520Utj16u$oZl9dfom2 4.87188674087621			4,872			4,872		
	Tubazione:PVC ad innesto - 0Sy520Utj16u$oZl9dfovQ 1.64933826881445			1,649			1,649		
	Tubazione:PVC ad innesto - 0Sy520Utj16u$oZl9dfou_ 2.88914083866132			2,889			2,889		
	Tubazione:PVC ad innesto - 0Sy520Utj16u$oZl9dfodx 1.64933826881439			1,649			1,649		
	Tubazione:PVC ad innesto - 00OZPYgZ91ggGiMItwH_kE 3.22592105653816			3,226			3,226		
	Tubazione:PVC ad innesto - 00OZPYgZ91ggGiMItwH_kC 0.246302655798109			0,246			0,246		
	Tubazione:PVC ad innesto - 00OZPYgZ91ggGiMItwH_jq 1.64933826881437			1,649			1,649		
	Tubazione:PVC ad innesto - 00OZPYgZ91ggGiMItwH_Yc 0.247469370592297			0,247			0,247		
	Tubazione:PVC ad innesto - 00OZPYgZ91ggGiMItwH_Y0 0.230469370592333			0,230			0,230		
	Tubazione:PVC ad innesto - 00OZPYgZ91ggGiMItwH_Xk 0.170469370592338			0,170			0,170		
	Tubazione:PVC ad innesto - 00OZPYgZ91ggGiMItwH_WI 0.441590837071269			0,442			0,442		
	Tubazione:PVC ad innesto - 00OZPYgZ91ggGiMItwH_Wi 0.355590837071262			0,356			0,356		
	A RIPORTARE IMPIANTI SPECIALI								**113 349,55**
	A RIPORTARE SICUREZZA & ENTI DI STATO								**1 768 532,28**
	A RIPORTARE TERMINAL PARTENZE								***50 601 068,1***
	A RIPORTARE								50 854 524,78

COMPUTO METRICO ESTIMATIVO

L1 - TERMINAL

01 - TERMINAL PARTENZE

007 - SICUREZZA & ENTI DI STATO

SPE - IMPIANTI SPECIALI

N. ARTICOLO	INDICAZIONE DEI LAVORI E DELLE PROVVISTE	U.M.	DIMENSIONI				QUANTITA'	PREZZO	IMPORTO
			SIMILI	LUNG.	LARG.	ALT.			
	RIPORTO								50 854 524,78
	Tubazione:PVC ad innesto - 00OZPYgZ91ggGiMItwH_Wk 0.355590837071274			0,356			0,356		
	Tubazione:PVC ad innesto - 00OZPYgZ91ggGiMItwH_PV 9.92716561062642			9,927			9,927		
	Tubazione:PVC ad innesto - 00OZPYgZ91ggGiMItwH_Mj 4.90733529390858			4,907			4,907		
	Tubazione:PVC ad innesto - 00OZPYgZ91ggGiMItwH_9B 4.90666470609188			4,907			4,907		
	Tubazione:PVC ad innesto - 3F24PyDrfFH9vyxoMru2At 4.90797495354889			4,908			4,908		
	Tubazione:PVC ad innesto - 1ypZvfjVb77QAOTHJqBGxS 4.2071795350128			4,207			4,207		
	Tubazione:PVC ad innesto - 1ypZvfjVb77QAOTHJqBGxh 1.30775379163302			1,308			1,308		
	Tubazione:PVC ad innesto - 1ypZvfjVb77QAOTHJqBJ2z 4.90626303883239			4,906			4,906		
	Tubazione:PVC ad innesto - 1ypZvfjVb77QAOTHJqBJDW 4.9070000000068			4,907			4,907		
	Tubazione:PVC ad innesto - 1ypZvfjVb77QAOTHJqBJCr 4.87046007972192			4,870			4,870		
	Tubazione:PVC ad innesto - 1ypZvfjVb77QAOTHJqBJBZ 5.02388426026563			5,024			5,024		
	Tubazione:PVC ad innesto - 2tNDPYzY93IfaX29Pejb6l 0.103773810447723			0,104			0,104		
	Tubazione:PVC ad innesto - 2tNDPYzY93IfaX29Pejb7P 0.163773810447709			0,164			0,164		
	Tubazione:PVC ad innesto - 2tNDPYzY93IfaX29Pejb7d 0.223773810447741			0,224			0,224		
	Tubazione:PVC ad innesto - 2tNDPYzY93IfaX29Pejb4y 0.671376322999223			0,671			0,671		
	Tubazione:PVC ad innesto - 2tNDPYzY93IfaX29Pejb4w 0.671376322999213			0,671			0,671		
	Tubazione:PVC ad innesto - 2tNDPYzY93IfaX29Pejb4u 0.62837632299921			0,628			0,628		
	Tubazione:PVC ad innesto - 2tNDPYzY93IfaX29Pejb9s 1.54254087032781			1,543			1,543		
	Tubazione:PVC ad innesto - 2tNDPYzY93IfaX29PejbEn 0.267999991269981			0,268			0,268		
	Tubazione:PVC ad innesto - 2tNDPYzY93IfaX29PejbCs 0.0850952560247384			0,085			0,085		
	Tubazione:PVC ad innesto - 2tNDPYzY93IfaX29PejbD1 1.54254087032781			1,543			1,543		
	Tubazione:PVC ad innesto - 2tNDPYzY93IfaX29PejbDF 0.171795418535796			0,172			0,172		
	Tubazione:PVC ad innesto - 2tNDPYzY93IfaX29PejbDD 0.0420952560246414			0,042			0,042		
	Tubazione:PVC ad innesto - 2tNDPYzY93IfaX29PejbDy 1.54254087032781			1,543			1,543		
	Tubazione:PVC ad innesto - 2tNDPYzY93IfaX29PejbDw 0.0967954185358391			0,097			0,097		
	Tubazione:PVC ad innesto - 2tNDPYzY93IfaX29PejbDu 0.0420952560246414			0,042			0,042		
	A RIPORTARE IMPIANTI SPECIALI								**113 349,55**
	A RIPORTARE SICUREZZA & ENTI DI STATO								**1 768 532,28**
	A RIPORTARE TERMINAL PARTENZE								***50 601 068,1***
	A RIPORTARE								50 854 524,78

COMPUTO METRICO ESTIMATIVO

L1 - TERMINAL

01 - TERMINAL PARTENZE

007 - SICUREZZA & ENTI DI STATO

SPE - IMPIANTI SPECIALI

N. ARTICOLO	INDICAZIONE DEI LAVORI E DELLE PROVVISTE	U.M.	DIMENSIONI				QUANTITA'	PREZZO	IMPORTO
			SIMILI	LUNG.	LARG.	ALT.			
	RIPORTO								50 854 524,78
	Tubazione:PVC ad innesto - 2tNDPYzY93IfaX29Pejbsa 4.9071795350131			4,907			4,907		
	Tubazione:PVC ad innesto - 2tNDPYzY93IfaX29Pejbr3 4.87065848075595			4,871			4,871		
	Tubazione:PVC ad innesto - 32DXvawgD80v1uR0k6LXMV 24.9261861324169			24,926			24,926		
	Tubazione:PVC ad innesto - 32DXvawgD80v1uR0k6LXCI 4.90793557075922			4,908			4,908		
	Tubazione:PVC ad innesto - 32DXvawgD80v1uR0k6LXFa 4.86385984777651			4,864			4,864		
	Tubazione:PVC ad innesto - 32DXvawgD80v1uR0k6LXAT 4.90715575889485			4,907			4,907		
	Tubazione:PVC ad innesto - 32DXvawgD80v1uR0k6LX5o 4.82819991644225			4,828			4,828		
	Tubazione:PVC ad innesto - 32DXvawgD80v1uR0k6LX1Y 4.9070000000004			4,907			4,907		
	Tubazione:PVC ad innesto - 32DXvawgD80v1uR0k6LX2N 39.5910500848082			39,591			39,591		
	Tubazione:PVC ad innesto - 32DXvawgD80v1uR0k6LX3T 5.60700000000698			5,607			5,607		
	Tubazione:PVC ad innesto - 32DXvawgD80v1uR0k6LW_G 4.90684424110478			4,907			4,907		
	Tubazione:PVC ad innesto - 32DXvawgD80v1uR0k6LW_U 0.373230112670003			0,373			0,373		
	Tubazione:PVC ad innesto - 1UzaqPUGTCmQzpjtzj0SQp 4.20780317113653			4,208			4,208		
	Tubazione:PVC ad innesto - 1UzaqPUGTCmQzpjtzj0S2m 24.6080426026831			24,608			24,608		
	Tubazione:PVC ad innesto - 1UzaqPUGTCmQzpjtzj0S6d 4.90795095630655			4,908			4,908		
	Tubazione:PVC ad innesto - 1UzaqPUGTCmQzpjtzj0SyU 4.90793557709795			4,908			4,908		
	Tubazione:PVC ad innesto - 1UzaqPUGTCmQzpjtzj0RKb 4.66725557893124			4,667			4,667		
	Tubazione:PVC ad innesto - 2Dtb3XecjCoBg74An9FRoY 2.20543862281432			2,205			2,205		
	Tubazione:PVC ad innesto - 2Dtb3XecjCoBg74An9FRwh 0.511066542481376			0,511			0,511		
	Tubazione:PVC ad innesto - 2Dtb3XecjCoBg74An9FRwF 2.26543862281431			2,265			2,265		
	Tubazione:PVC ad innesto - 2Dtb3XecjCoBg74An9FRwI 2.32543861152883			2,325			2,325		
	Tubazione:PVC ad innesto - 2Dtb3XecjCoBg74An9FRbb 2.38543861150405			2,385			2,385		
	Tubazione:PVC ad innesto - 2Dtb3XecjCoBg74An9FRbe 2.44543861149187			2,445			2,445		
	Tubazione:PVC ad innesto - 2Dtb3XecjCoBg74An9FRcB 1.53555476500751			1,536			1,536		
	Tubazione:PVC ad innesto - 2Dtb3XecjCoBg74An9FRc9 1.53555476499532			1,536			1,536		
	Tubazione:PVC ad innesto - 2Dtb3XecjCoBg74An9FRcN 1.53555477625598			1,536			1,536		
	A RIPORTARE IMPIANTI SPECIALI								**113 349,55**
	A RIPORTARE SICUREZZA & ENTI DI STATO								**1 768 532,28**
	A RIPORTARE TERMINAL PARTENZE								***50 601 068,1***
	A RIPORTARE								50 854 524,78

COMPUTO METRICO ESTIMATIVO

L1 - TERMINAL

01 - TERMINAL PARTENZE

007 - SICUREZZA & ENTI DI STATO

SPE - IMPIANTI SPECIALI

N. ARTICOLO	INDICAZIONE DEI LAVORI E DELLE PROVVISTE	U.M.	DIMENSIONI				QUANTITA'	PREZZO	IMPORTO
			SIMILI	LUNG.	LARG.	ALT.			
	RIPORTO								50 854 524,78
	Tubazione:PVC ad innesto - 2Dtb3XecjCoBg74An9FRcL 1.53555476499528			1,536			1,536		
	Tubazione:PVC ad innesto - 2Dtb3XecjCoBg74An9FRcJ 1.53536406286214			1,535			1,535		
	Tubazione:PVC ad innesto - 2Dtb3XecjCoBg74An9FRXP 1.40163953077555			1,402			1,402		
	Tubazione:PVC ad innesto - 2Dtb3XecjCoBg74An9FRih 0.427263452801393			0,427			0,427		
	Tubazione:PVC ad innesto - 2Dtb3XecjCoBg74An9FRem 1.44381850547167			1,444			1,444		
	Tubazione:PVC ad innesto - 2Dtb3XecjCoBg74An9FRhX 1.4438175881653			1,444			1,444		
	Tubazione:PVC ad innesto - 2Dtb3XecjCoBg74An9FRh5 1.44381850547274			1,444			1,444		
	Tubazione:PVC ad innesto - 2Dtb3XecjCoBg74An9FRhB 1.44381850547412			1,444			1,444		
	Tubazione:PVC ad innesto - 2Dtb3XecjCoBg74An9FRgv 0.275579438240505			0,276			0,276		
	Tubazione:PVC ad innesto - 2Dtb3XecjCoBg74An9FQVX 0.275578520934114			0,276			0,276		
	Tubazione:PVC ad innesto - 2Dtb3XecjCoBg74An9FQVt 0.318577603627644			0,319			0,319		
	Tubazione:PVC ad innesto - 2Dtb3XecjCoBg74An9FQVz 0.275576686321204			0,276			0,276		
	Tubazione:PVC ad innesto - 2Dtb3XecjCoBg74An9FQV3 0.27557576901475			0,276			0,276		
	Tubazione:PVC ad innesto - 2Dtb3XecjCoBg74An9FQPo 0.36726321667038			0,367			0,367		
	Tubazione:PVC ad innesto - 3rNb5Ai6r4WgAkQVY7fsfe 0.30726331539172			0,307			0,307		
	Tubazione:PVC ad innesto - 3rNb5Ai6r4WgAkQVY7fssX 0.247263436563675			0,247			0,247		
	Tubazione:PVC ad innesto - 3rNb5Ai6r4WgAkQVY7fspx 0.187263615534162			0,187			0,187		
	Tubazione:PVC ad innesto - 05VkqwXH13$vJhT78kwoIf 4.96400564896655			4,964			4,964		
	Tubazione:PVC ad innesto - 1d1fGhQkvByRxKRmAqgHe4 0.706976641712056			0,707			0,707		
	Tubazione:PVC ad innesto - 1d1fGhQkvByRxKRmAqgHgD 3.57107253704434			3,571			3,571		
	Tubazione:PVC ad innesto - 1d1fGhQkvByRxKRmAqgHYw 4.82674862559962			4,827			4,827		
	Tubazione:PVC ad innesto - 1d1fGhQkvByRxKRmAqgHwn 4.87095137843879			4,871			4,871		
	Tubazione:PVC ad innesto - 1d1fGhQkvByRxKRmAqgHqy 0.0966016730381522			0,097			0,097		
	Tubazione:PVC ad innesto - 1d1fGhQkvByRxKRmAqgHqL 0.069929141156247			0,070			0,070		
	Tubazione:PVC ad innesto - 1d1fGhQkvByRxKRmAqgHsg 0.257609774272057			0,258			0,258		
	Tubazione:PVC ad innesto - 1d1fGhQkvByRxKRmAqgHsi 0.0269163782376553			0,027			0,027		
	A RIPORTARE IMPIANTI SPECIALI								**113 349,55**
	A RIPORTARE SICUREZZA & ENTI DI STATO								**1 768 532,28**
	A RIPORTARE TERMINAL PARTENZE								***50 601 068,1***
	A RIPORTARE								50 854 524,78

COMPUTO METRICO ESTIMATIVO

L1 - TERMINAL

01 - TERMINAL PARTENZE

007 - SICUREZZA & ENTI DI STATO

SPE - IMPIANTI SPECIALI

N. ARTICOLO	INDICAZIONE DEI LAVORI E DELLE PROVVISTE	U.M.	DIMENSIONI				QUANTITA'	PREZZO	IMPORTO
			SIMILI	LUNG.	LARG.	ALT.			
	RIPORTO								50 854 524,78
	Tubazione:PVC ad innesto - 1d1fGhQkvByRxKRmAqgHmQ 0.332609781454415			0,333			0,333		
	Tubazione:PVC ad innesto - 1d1fGhQkvByRxKRmAqgHmS 0.0269163782376553			0,027			0,027		
	Tubazione:PVC ad innesto - 1d1fGhQkvByRxKRmAqgHp1 0.332609049568449			0,333			0,333		
	Tubazione:PVC ad innesto - 1d1fGhQkvByRxKRmAqgHp3 0.0269173835923971			0,027			0,027		
	Tubazione:PVC ad innesto - 1d1fGhQkvByRxKRmAqgHoq 0.257609774311209			0,258			0,258		
	Tubazione:PVC ad innesto - 1d1fGhQkvByRxKRmAqgHos 0.0269163782376553			0,027			0,027		
	Tubazione:PVC ad innesto - 1d1fGhQkvByRxKRmAqgI99 0.555000000000005			0,555			0,555		
	Tubazione:PVC ad innesto - 1d1fGhQkvByRxKRmAqgIA_ 8.64332611917704			8,643			8,643		
	Tubazione:PVC ad innesto - 1d1fGhQkvByRxKRmAqgI1O 10.4504167240432			10,450			10,450		
	Totale	m					1 071,618	17,04000	18 260,37
	Totale 145 - IMP.PREVENZIONE INCENDI Euro								**102 308,99**
	Totale SPE - IMPIANTI SPECIALI Euro								**131 609,92**
	Totale 007 - SICUREZZA & ENTI DI STATO Euro								**1 786 792,65**
	A RIPORTARE TERMINAL PARTENZE								***50 619 328,5***
	A RIPORTARE								50 872 785,15

COMPUTO METRICO ESTIMATIVO

L1 - TERMINAL

01 - TERMINAL PARTENZE

008 - VIABILITA'

ARC - OPERE ARCHITETTONICHE

N. ARTICOLO	INDICAZIONE DEI LAVORI E DELLE PROVVISTE	U.M.	DIMENSIONI				QUANTITA'	PREZZO	IMPORTO
			SIMILI	LUNG.	LARG.	ALT.			
	RIPORTO								50 872 785,15
	047 - OPERE A VERDE								
37925 AP-E.ARC.211	0.VV.00 - Intervento di sistemazioni esterne e aiuole interne, negli ambiti 01 e 08								
	01_TERMINAL PARTENZE - VIABILITA'								
	0.VV.00 - Intervento di sistemazioni esterne e aiuole interne, negli ambiti 01 e 08 1		1,000				1,000		
	Totale	a corpo					1,000	70 000,01000	70 000,01
	Totale 047 - OPERE A VERDE Euro								**70 000,01**
	Totale ARC - OPERE ARCHITETTONICHE Euro								**70 000,01**
	Totale 008 - VIABILITA' Euro								**70 000,01**
	A RIPORTARE TERMINAL PARTENZE								***50 689 328,5***
	A RIPORTARE								50 942 785,16

COMPUTO METRICO ESTIMATIVO

L1 - TERMINAL

01 - TERMINAL PARTENZE

010 - GESTIONE MATERIE

ARC - OPERE ARCHITETTONICHE

N. ARTICOLO	INDICAZIONE DEI LAVORI E DELLE PROVVISTE	U.M.	DIMENSIONI				QUANTITA'	PREZZO	IMPORTO
			SIMILI	LUNG.	LARG.	ALT.			
	RIPORTO								50 942 785,16
	003 - DEMOLIZIONI E BONIFICHE								
35030 CAL25_05.A03.005.002	con sottofondo in cls								
	01_TERMINAL PARTENZE - DEMOLIZIONE AREE DA DESTINARE A TERMINAL PARTENZE - Sp.80 cm								
	RIMOZIONE PACCHETTO STRADALE - Pacchetto totale sp. 37 cm								
	- Piazzale Airside (Area=7130 mq) 7130 * (0.37)				7 130,000	0,370	2 638,100		
	Totale	m³					2 638,100	74,49965	196 537,53
	Totale 003 - DEMOLIZIONI E BONIFICHE Euro								**196 537,53**
	004 - SCAVI E SBANCAMENTI								
35130 CAL25_01.A04.001.002	in terreni sciolti, compresi carico, trasporto e scarico dei rifiuti agli impianti autorizzati ai fini del loro recupero o del loro smaltimento.								
	01_TERMINAL PARTENZE - DEMOLIZIONE AREE DA DESTINARE A TERMINAL PARTENZE - Sp.80 cm								
	RIMOZIONE PACCHETTO STRADALE - Terreno naturale								
	- Piazzale Airside (h=1,13 mt - Area=7130 mq) 7130 * (1.13)				7 130,000	1,130	8 056,900		
	EDIFICIO HANDLING - DEMOLIZIONI								
	- Terreno naturale (h=0,25 mt - Area=930 mq) 930 * (0.25)				930,000	0,250	232,500		
	Totale	m³					8 289,400	21,87899	181 363,70
	Totale 004 - SCAVI E SBANCAMENTI Euro								**181 363,70**
	Totale ARC - OPERE ARCHITETTONICHE Euro								**377 901,23**
	A RIPORTARE GESTIONE MATERIE								**377 901,23**
	A RIPORTARE TERMINAL PARTENZE								***51 067 229,7***
	A RIPORTARE								51 320 686,39

COMPUTO METRICO ESTIMATIVO

L1 - TERMINAL

01 - TERMINAL PARTENZE

010 - GESTIONE MATERIE

CON - CONFERIMENTO DEI MATERIALI

N. ARTICOLO	INDICAZIONE DEI LAVORI E DELLE PROVVISTE	U.M.	DIMENSIONI				QUANTITA'	PREZZO	IMPORTO
			SIMILI	LUNG.	LARG.	ALT.			
	RIPORTO								51 320 686,39
	150 - TRASPORTI E CONFERIMENTI A IMPIANTI DI RECUPERO								
10040 CAL25_02.A07.001.004	Trasporto di materiali di risulta, provenienti da demolizioni e rimozioni, eseguiti anche a mano o in zone disagiate, con autocarro di portata superiore a 50 ql, compresi carico, anche a mano, viaggio, scarico, spandimento del materiale ed esclusi gl								
	. materiale proveniente dalla demolizione in c.a								
	vedi voce n. 10030 (q.ta = 2079,928)						2 079,928		
	. materiale proveniente dalla rimozione opere in ferro 5		5,000				5,000		
	Totale	m³					2 084,928	12,65870	26 392,48
10085 CAL25_PRREC.P17.001.001	cemento (riferimento cod. CEER/EER 17 01 01)								
	Terminal Cargo (si stima il13% di pieno sul vuoto per pieno)								
	vedi voce n. 10010 (q.ta = 39803,811) (2.) * (.13)		2,000			0,130	10 348,991		
	Sporgenze, travi e pilastri, marciapiede e scale								
	vedi voce n. 10030 (q.ta = 2079,928) 2.4		2,400				4 991,827		
	Edificio Handling (si stima il 13% di pieno sul vuoto per pieno)								
	vedi voce n. 10080 (q.ta = 8346,240) (2.) * (.13)		2,000			0,130	2 170,022		
	Totale	Tn					17 510,840	30,00580	525 426,76
10110 R25NP.22CL.PR.E.000160.010.e	CONFERIMENTO AD IMPIANTO DI RECUPERO CONFERIMENTO AD IMPI ... ponsione degli oneri relativi. Metalli misti CER 17.04.07.								
	Tettoia metallica esterna al Terminal cargo								
	vedi voce n. 10020 (q.ta = 9715,000)						9 715,000		
	Totale	kg					9 715,000	0,05354	520,14
11180	rifiuti misti dell'attività di costruzione e demolizione, diversi da quelli di cui alle voci								
	A RIPORTARE CONFERIMENTO DEI MATERIALI								**552 339,38**
	A RIPORTARE GESTIONE MATERIE								**930 240,61**
	A RIPORTARE TERMINAL PARTENZE								***51 619 569,1***
	A RIPORTARE								51 873 025,77

COMPUTO METRICO ESTIMATIVO

L1 - TERMINAL

01 - TERMINAL PARTENZE

010 - GESTIONE MATERIE

CON - CONFERIMENTO DEI MATERIALI

N. ARTICOLO	INDICAZIONE DEI LAVORI E DELLE PROVVISTE	U.M.	DIMENSIONI				QUANTITA'	PREZZO	IMPORTO
			SIMILI	LUNG.	LARG.	ALT.			
	RIPORTO								51 873 025,77
CAL25_PRREC.P17.009.001	codici CEER/EER 17 09 01, 17 09 02 e 17 09 03 (riferimento cod. CEER/EER 17 09 04)								
	materiale proveniente dalla demolizione del TERMINAL CARGO								
	si considera un peso specifico pari a 1.7t/mc								
	(si stima una quantità di circa 25 mc per materiali diversi dai calcestruzzi) (1.7) * 25		1,700	25,000			42,500		
	Totale	Tn					42,500	35,01520	1 488,15
35040 CAL25_PRREC.P17.003.001	Guaine bituminose CER 17.03.02.								
	01_TERMINAL PARTENZE - DEMOLIZIONE AREE DA DESTINARE A TERMINAL PARTENZE - Sp.80 cm								
	CONFERIMENTI A DISCARICA - RIMOZIONE PACCHETTO STRADALE - Miscele bituminose								
	Piazzale Airside								
	-- strato di usura sp. 5 cm - Area=71300 mq - Peso=2,3 t/mc (2.3) * 7130 * (0.05)		2,300		7 130,000	0,050	819,950		
	-- strato di binder sp. 7 cm - Area=71300 mq - Peso=2,3 t/mc (2.3) * 7130 * (0.07)		2,300		7 130,000	0,070	1 147,930		
	Totale	Tn					1 967,880	40,00563	78 726,28
35060 CAL25_PRREC.P17.001.001	cemento (riferimento cod. CEER/EER 17 01 01)								
	01_TERMINAL PARTENZE - DEMOLIZIONE AREE DA DESTINARE A TERMINAL PARTENZE - Sp.80 cm								
	CONFERIMENTI A DISCARICA - RIMOZIONE PACCHETTO STRADALE - Cemento								
	- PIAZZALE AIRSIDE								
	-- base cementizia sp. 10 cm - Area=7130 mq - Peso=2,2 t/mc (2.2) * 7130 * (0.1)		2,200		7 130,000	0,100	1 568,600		
	Totale	Tn					1 568,600	30,00580	47 067,10
	A RIPORTARE CONFERIMENTO DEI MATERIALI								**679 620,91**
	A RIPORTARE GESTIONE MATERIE								**1 057 522,14**
	A RIPORTARE TERMINAL PARTENZE								***51 746 850,6***
	A RIPORTARE								52 000 307,30

COMPUTO METRICO ESTIMATIVO

L1 - TERMINAL

01 - TERMINAL PARTENZE

010 - GESTIONE MATERIE

CON - CONFERIMENTO DEI MATERIALI

N. ARTICOLO	INDICAZIONE DEI LAVORI E DELLE PROVVISTE	U.M.	DIMENSIONI				QUANTITA'	PREZZO	IMPORTO
			SIMILI	LUNG.	LARG.	ALT.			
	RIPORTO								52 000 307,30
35120 CAL25_PRREC.P17.005.001	Terra e rocce, diverse da quelle di cui alla voce codice CEER/EER 17 05 03 (riferimento cod. CEER/EER 17 05 04 - Materiale Tabella A)								
	01_TERMINAL PARTENZE - DEMOLIZIONE AREE DA DESTINARE A TERMINAL PARTENZE - Sp.80 cm								
	CONFERIMENTI A DISCARICA - RIMOZIONE PACCHETTO STRADALE - Terra e rocce								
	- PIAZZALE AIRSIDE								
	-- Misto stabilizzato (sp. 15 cm - Area=7130 mq - Peso=1,8 t/mc) (1.8) * 7130 * (0.15)		1,800		7 130,000	0,150	1 925,100		
	-- Terreno naturale (sp. 13 cm - Area=7130 mq - Peso=1,8 t/mc) (1.8) * 7130 * (1.13)		1,800		7 130,000	1,130	14 502,420		
	EDIFICIO HANDLING - DEMOLIZIONI								
	- Terreno naturale (h=0,25 mt - Area=930 mq - Peso=1,8 t/mc) (1.8) * 930 * (0.25)		1,800		930,000	0,250	418,500		
	Totale	Tn					16 846,020	29,09500	490 134,95
	Totale 150 - TRASPORTI E CONFERIMENTI A IMPIANTI DI RECUPERO Euro								**1 169 755,86**
	Totale CON - CONFERIMENTO DEI MATERIALI Euro								**1 169 755,86**
	Totale 010 - GESTIONE MATERIE Euro								**1 547 657,09**
	Totale 01 - TERMINAL PARTENZE Euro								***52 236 985,64***
	A RIPORTARE								52 490 442,25

COMPUTO METRICO ESTIMATIVO

L1 - TERMINAL

02 - TERMINAL ARRIVI

000 - FUNZIONE TRASVERSALE (SHELL&CORE)

ARC - OPERE ARCHITETTONICHE

N. ARTICOLO	INDICAZIONE DEI LAVORI E DELLE PROVVISTE	U.M.	DIMENSIONI				QUANTITA'	PREZZO	IMPORTO
			SIMILI	LUNG.	LARG.	ALT.			
	RIPORTO								52 490 442,25
	026 - PAVIMENTI								
37484 AP-E.ARC.179	PT-SC_Pavimento ceramico in gres dim. 120x60 cm								
	02_TERMINAL ARRIVI_FUNZIONE TRASVERSALE (SHELL&CORE)								
	0.PN.05_Pavimentazione in gress porcellanato per esterni così costituita: Massatto di posa 30 mm, lastre in gress porcellanato effetto pietra R11 sp. 20 mm. 1 * (2.81)		1,000			2,810	2,810		
	Totale	m²					2,810	64,63000	181,61
	Totale 026 - PAVIMENTI Euro								**181,61**
	027 - RIVESTIMENTI								
37625 AP-E.ARC.179	PT-SC_Pavimento ceramico in gres dim. 120x60 cm								
	02_TERMINAL ARRIVI_FUNZIONE TRASVERSALE (SHELL&CORE)								
	0.SC.01_Scala con finitura in gres porcellanato dimensioni 120x60cm								
	SCALA								
	RAMPA 1								
	- pedata 9 * (1.2) * (0.3)		9,000	1,200	0,300		3,240		
	- alzata 10 * (1.2) * (0.17)		10,000	1,200		0,170	2,040		
	Totale	m²					5,280	64,63000	341,25
	Totale 027 - RIVESTIMENTI Euro								**341,25**
	052 - OPERE MURARIE ESTERNE								
37464 AP-E.ARC.019	0.ME.05_Tamponamento in blocchi di cls, sp. Tot. 23 cm								
	02_TERMINAL ARRIVI_FUNZIONE TRASVERSALE (SHELL&CORE)								
	A RIPORTARE OPERE ARCHITETTONICHE								**522,86**
	A RIPORTARE FUNZIONE TRASVERSALE (SHELL&CORE)								**522,86**
	A RIPORTARE TERMINAL ARRIVI								***522,86***
	A RIPORTARE								52 490 965,11

COMPUTO METRICO ESTIMATIVO

L1 - TERMINAL

02 - TERMINAL ARRIVI

000 - FUNZIONE TRASVERSALE (SHELL&CORE)

ARC - OPERE ARCHITETTONICHE

N. ARTICOLO	INDICAZIONE DEI LAVORI E DELLE PROVVISTE	U.M.	DIMENSIONI				QUANTITA'	PREZZO	IMPORTO
			SIMILI	LUNG.	LARG.	ALT.			
	RIPORTO								52 490 965,11
	0.ME.05_Muratura esterna in blocchi di calcestruzzo dello spessore di 200 mm. 1 * (1.9)		1,000			1,900	1,900		
	1 * (6.66)		1,000			6,660	6,660		
	Totale	m²					8,560	121,94000	1 043,81
	Totale 052 - OPERE MURARIE ESTERNE Euro								**1 043,81**
	072 - INFISSI INTERNI								
37494 AP-E.ARC.062	0.PE.04_Porta battente esterna anta doppia con maniglioni antipanico - dim. (100+100)x210 cm								
	02_TERMINAL ARRIVI_FUNZIONE TRASVERSALE (SHELL&CORE)								
	0.PE.04_Porta battente esterna anta doppia, telaio in alluminio con maniglione antipanico, (100+100)x210cm								
	ARC_P00_+10.93_Ingresso 1		1,000				1,000		
	Totale	cad					1,000	3 682,94000	3 682,94
37905 AP-E.ARC.068	0.PE.10_Porta battente esterna anta asimmetrica, - dim. (90+30)x210 cm								
	02_TERMINAL ARRIVI_FUNZIONE TRASVERSALE (SHELL&CORE)								
	0.PE.10_Porta battente esterna anta asimmetrica, - dim. (90+30)x210 cm 1		1,000				1,000		
	Totale	cad					1,000	1 989,94000	1 989,94
	Totale 072 - INFISSI INTERNI Euro								**5 672,88**
	077 - CORRIMANO E PARAPETTI								
37504 AP-E.ARC.152	0.RN.10_Corrimano in ferro								
	A RIPORTARE OPERE ARCHITETTONICHE								**7 239,55**
	A RIPORTARE FUNZIONE TRASVERSALE (SHELL&CORE)								**7 239,55**
	A RIPORTARE TERMINAL ARRIVI								***7 239,55***
	A RIPORTARE								52 497 681,80

COMPUTO METRICO ESTIMATIVO

L1 - TERMINAL

02 - TERMINAL ARRIVI

000 - FUNZIONE TRASVERSALE (SHELL&CORE)

ARC - OPERE ARCHITETTONICHE

N. ARTICOLO	INDICAZIONE DEI LAVORI E DELLE PROVVISTE	U.M.	DIMENSIONI				QUANTITA'	PREZZO	IMPORTO
			SIMILI	LUNG.	LARG.	ALT.			
	RIPORTO								52 497 681,80
	02_TERMINAL ARRIVI_FUNZIONE TRASVERSALE (SHELL&CORE)								
	0.RN.10_Corrimano rettangolare in ferro 1 * (3.00) * (1.00)		1,000	3,000	1,000		3,000		
	1 * (3.00) * (1.00)		1,000	3,000	1,000		3,000		
	Totale	m					6,000	80,69000	484,14
	Totale 077 - CORRIMANO E PARAPETTI Euro								**484,14**
	084 - OPERE DA LATTONIERE - PLUVIALI								
37474 AP-E.ARC.205	0.OF.55 - Pannello in lamiera stirata								
	02_TERMINAL ARRIVI_FUNZIONE TRASVERSALE (SHELL&CORE)								
	0.OF.55_Panello in lamiera stirata d'alluminio, preverniciato di colore bianco, percentuale di foratura superiore al 45%., Il pannello si intende fissato su struttura in acciaio zincata a caldo e preverniciata di colore bianco.								
	ARC_P00_+9.84 1 * (29.24)		1,000	29,240			29,240		
	ARC_P00_+9.84 1 * (30.77)		1,000	30,770			30,770		
	ARC_P00_+9.84 1 * (30.77)		1,000	30,770			30,770		
	ARC_P00_+9.84 1 * (29.24)		1,000	29,240			29,240		
	ARC_P00_+9.84 1 * (29.24)		1,000	29,240			29,240		
	ARC_P00_+9.84 1 * (30.77)		1,000	30,770			30,770		
	ARC_P00_+9.84 1 * (30.77)		1,000	30,770			30,770		
	ARC_P00_+9.84 1 * (29.24)		1,000	29,240			29,240		
	ARC_P00_+9.84 1 * (29.24)		1,000	29,240			29,240		
	ARC_P00_+9.84 1 * (30.77)		1,000	30,770			30,770		
	ARC_P00_+9.84 1 * (30.77)		1,000	30,770			30,770		
	Totale	m²					330,820	189,94000	62 835,95
	A RIPORTARE FUNZIONE TRASVERSALE (SHELL&CORE)								**70 559,64**
	A RIPORTARE TERMINAL ARRIVI								***70 559,64***
	A RIPORTARE								52 561 001,89

COMPUTO METRICO ESTIMATIVO

L1 - TERMINAL

02 - TERMINAL ARRIVI

000 - FUNZIONE TRASVERSALE (SHELL&CORE)

ARC - OPERE ARCHITETTONICHE

N. ARTICOLO	INDICAZIONE DEI LAVORI E DELLE PROVVISTE	U.M.	DIMENSIONI				QUANTITA'	PREZZO	IMPORTO
			SIMILI	LUNG.	LARG.	ALT.			
	RIPORTO								52 561 001,89
	Totale 084 - OPERE DA LATTONIERE - PLUVIALI Euro								**62 835,95**
	Totale ARC - OPERE ARCHITETTONICHE Euro								**70 559,64**
	A RIPORTARE FUNZIONE TRASVERSALE (SHELL&CORE)								**70 559,64**
	A RIPORTARE TERMINAL ARRIVI								***70 559,64***
	A RIPORTARE								52 561 001,89

COMPUTO METRICO ESTIMATIVO

L1 - TERMINAL

02 - TERMINAL ARRIVI

000 - FUNZIONE TRASVERSALE (SHELL&CORE)

ELE - IMPIANTI ELETTRICI

N. ARTICOLO	INDICAZIONE DEI LAVORI E DELLE PROVVISTE	U.M.	DIMENSIONI				QUANTITA'	PREZZO	IMPORTO
			SIMILI	LUNG.	LARG.	ALT.			
	RIPORTO								52 561 001,89
	103 - IMPIANTO DI ILLUMINAZIONE								
40275 AP-E.IEL.109	Fornitura e posa in opera di apparecchio illuminante "Trueline" SP530P LED19S/940 PSD LF1 PI5 SM2 L1450								
	TER-LMP_RettangolareEsternaPendinataPrivilegiata:TER-LMP_RettangolareEsternaPendinataPrivilegiata-12.8WLE1 - 2Rg045MSz7Uhf8FmRivEsm 1		1,000				1,000		
	Totale	cad					1,000	757,70000	757,70
40335 AP-E.IEL.109	Fornitura e posa in opera di apparecchio illuminante "Trueline" SP530P LED19S/940 PSD LF1 PI5 SM2 L1450								
	TER-LMP_RettangolareEsternaPendinataPrivilegiata:TER-LMP_RettangolareEsternaPendinataPrivilegiata-12.8WLF1 - 2Rg045MSz7Uhf8FmRivEsn 1		1,000				1,000		
	TER-LMP_RettangolareEsternaPendinataPrivilegiata:TER-LMP_RettangolareEsternaPendinataPrivilegiata-12.8WLF1 - 2Rg045MSz7Uhf8FmRivEtE 1		1,000				1,000		
	TER-LMP_RettangolareEsternaPendinataPrivilegiata:TER-LMP_RettangolareEsternaPendinataPrivilegiata-12.8WLF1 - 2Rg045MSz7Uhf8FmRivEtj 1		1,000				1,000		
	Totale	cad					3,000	757,70000	2 273,10
72930 NP.AV.PA.IE.002	Impianto elettrico per punto luce, alimentazione circuito ... ento e fissaggio. Punto luce singolo, apparecchi ordinari.								
	TER-LMP_RettangolareEsternaPendinataPrivilegiata:TER-LMP_RettangolareEsternaPendinataPrivilegiata-12.8WLE1 - 2Rg045MSz7Uhf8FmRivEsm 1		1,000				1,000		
	Totale	cad					1,000	108,74304	108,74
72970 NP.AV.PA.IE.002	Impianto elettrico per punto luce, alimentazione circuito ... ento e fissaggio. Punto luce singolo, apparecchi ordinari.								
	TER-LMP_RettangolareEsternaPendinataPrivilegiata:TER-		1,000				1,000		
	A RIPORTARE IMPIANTI ELETTRICI								**3 139,54**
	A RIPORTARE FUNZIONE TRASVERSALE (SHELL&CORE)								**73 699,18**
	A RIPORTARE TERMINAL ARRIVI								***73 699,18***
	A RIPORTARE								52 564 141,43

COMPUTO METRICO ESTIMATIVO

L1 - TERMINAL

02 - TERMINAL ARRIVI

000 - FUNZIONE TRASVERSALE (SHELL&CORE)

ELE - IMPIANTI ELETTRICI

N. ARTICOLO	INDICAZIONE DEI LAVORI E DELLE PROVVISTE	U.M.	DIMENSIONI				QUANTITA'	PREZZO	IMPORTO
			SIMILI	LUNG.	LARG.	ALT.			
	RIPORTO								52 564 141,43
	LMP_RettangolareEsternaPendinataPrivilegiata-12.8WLF1 - 2Rg045MSz7Uhf8FmRivEsn 1								
	TER-LMP_RettangolareEsternaPendinataPrivilegiata:TER-LMP_RettangolareEsternaPendinataPrivilegiata-12.8WLF1 - 2Rg045MSz7Uhf8FmRivEtE 1		1,000				1,000		
	TER-LMP_RettangolareEsternaPendinataPrivilegiata:TER-LMP_RettangolareEsternaPendinataPrivilegiata-12.8WLF1 - 2Rg045MSz7Uhf8FmRivEtj 1		1,000				1,000		
	Totale	cad					3,000	108,74304	326,23
	Totale 103 - IMPIANTO DI ILLUMINAZIONE Euro								**3 465,77**
	125 - IMP. ELETTRICO (QUADRI)								
40045 AP-E.IEL.130	Fornitura e posa in opera di UPS 20 kVA - 60 minuti (Galaxy-VS) con le seguenti Specifiche tecniche: Potenza nominale kVA.....e <5% con carico non lineari Sovraccarico 150% per 1 minuto, 125% per 10 minuti Batterie Tipo Batterie Autonomia 60min@16kW								
	ACE-GEN_UPS:ACE-GEN_UPS-20kVA - 3GVOXpL6f4XA9VSWtpSCKI 1		1,000				1,000		
	Totale	cad					1,000	34 783,23000	34 783,23
	Totale 125 - IMP. ELETTRICO (QUADRI) Euro								**34 783,23**
	126 - IMP. ELETTRICO (DISTRIBUZIONE)								
39655 CAL25_06.L05.017.005	dimensioni 200 x 75 mm verniciata								
	Passerella con raccordi:Passerella canale - 200 mmx75 mmø - 3YvG1T1FH0XxWDvmAMU6xh 17.9437462541884			17,944			17,944		
	Passerella con raccordi:Passerella canale - 200 mmx75 mmø - 2BGrC_w8z1k8bSfmho7pIY 4.36740836054687			4,367			4,367		
	A RIPORTARE IMPIANTI ELETTRICI								**38 249,00**
	A RIPORTARE FUNZIONE TRASVERSALE (SHELL&CORE)								**108 808,64**
	A RIPORTARE TERMINAL ARRIVI								***108 808,64***
	A RIPORTARE								52 599 250,89

COMPUTO METRICO ESTIMATIVO

L1 - TERMINAL

02 - TERMINAL ARRIVI

000 - FUNZIONE TRASVERSALE (SHELL&CORE)

ELE - IMPIANTI ELETTRICI

N. ARTICOLO	INDICAZIONE DEI LAVORI E DELLE PROVVISTE	U.M.	DIMENSIONI				QUANTITA'	PREZZO	IMPORTO
			SIMILI	LUNG.	LARG.	ALT.			
	RIPORTO								52 599 250,89
	Passerella con raccordi:Passerella canale - 200 mmx75 mmø - 2BGrC_w8z1k8bSfmho7pIV 4.36726513564614			4,367			4,367		
	Passerella con raccordi:Passerella canale - 200 mmx75 mmø - 2BGrC_w8z1k8bSfmho7pNl 4.13082615961466			4,131			4,131		
	Passerella con raccordi:Passerella canale - 200 mmx75 mmø - 2BGrC_w8z1k8bSfmho7pNk 4.13067862630469			4,131			4,131		
	Passerella con raccordi:Passerella canale - 200 mmx75 mmø - 2tko4cKjX3PwzbiOVFRTfJ 4.58249999999998			4,582			4,582		
	Passerella con raccordi:Passerella canale - 200 mmx75 mmø - 2Um1a$0gT6IhFr0AdZMthy 3.01693952149148			3,017			3,017		
	Passerella con raccordi:Passerella canale - 200 mmx75 mmø - 2Um1a$0gT6IhFr0AdZMtVK 0.473210330910224			0,473			0,473		
	Passerella con raccordi:Passerella canale - 200 mmx75 mmø - 2Um1a$0gT6IhFr0AdZMmsp 4.95143558045389			4,951			4,951		
	Passerella con raccordi:Passerella canale - 200 mmx75 mmø - 2Um1a$0gT6IhFr0AdZMmso 5.44934257935959			5,449			5,449		
	Passerella con raccordi:Passerella canale - 200 mmx75 mmø - 2Um1a$0gT6IhFr0AdZMmsT 2.51902485512168			2,519			2,519		
	Passerella con raccordi:Passerella canale - 200 mmx75 mmø - 2Um1a$0gT6IhFr0AdZMmsS 3.01693952149162			3,017			3,017		
	Passerella con raccordi:Passerella canale - 200 mmx75 mmø - 2Um1a$0gT6IhFr0AdZMmmY 4.95143558045372			4,951			4,951		
	Passerella con raccordi:Passerella canale - 200 mmx75 mmø - 2Um1a$0gT6IhFr0AdZMmmX 5.44934257935962			5,449			5,449		
	Passerella con raccordi:Passerella canale - 200 mmx75 mmø - 2Um1a$0gT6IhFr0AdZMmn7 0.718427394831228			0,718			0,718		
	A RIPORTARE IMPIANTI ELETTRICI								**38 249,00**
	A RIPORTARE FUNZIONE TRASVERSALE (SHELL&CORE)								**108 808,64**
	A RIPORTARE TERMINAL ARRIVI								***108 808,64***
	A RIPORTARE								52 599 250,89

COMPUTO METRICO ESTIMATIVO

L1 - TERMINAL

02 - TERMINAL ARRIVI

000 - FUNZIONE TRASVERSALE (SHELL&CORE)

ELE - IMPIANTI ELETTRICI

N. ARTICOLO	INDICAZIONE DEI LAVORI E DELLE PROVVISTE	U.M.	DIMENSIONI				QUANTITA'	PREZZO	IMPORTO
			SIMILI	LUNG.	LARG.	ALT.			
	RIPORTO								52 599 250,89
	Passerella con raccordi:Passerella canale - 200 mmx75 mmø - 2Um1a$0gT6IhFr0AdZMmn6 0.718427394831343			0,718			0,718		
	Passerella con raccordi:Passerella canale - 200 mmx75 mmø - 2Um1a$0gT6IhFr0AdZMmn5 4.36011923260799			4,360			4,360		
	Passerella con raccordi:Passerella canale - 200 mmx75 mmø - 2Um1a$0gT6IhFr0AdZMmn3 2.54902099690461			2,549			2,549		
	Passerella con raccordi:Passerella canale - 200 mmx75 mmø - 2Um1a$0gT6IhFr0AdZMmn2 3.04693807722249			3,047			3,047		
	Passerella con raccordi:Passerella canale - 200 mmx75 mmø - 2Um1a$0gT6IhFr0AdZMmn1 4.87852511114515			4,879			4,879		
	Passerella con raccordi:Passerella canale - 200 mmx75 mmø - 2Um1a$0gT6IhFr0AdZMmn0 5.37646264979074			5,376			5,376		
	Passerella con raccordi:Passerella canale - 200 mmx75 mmø - 0UReB75sD99R$PH6chIWi$ 2.51902485512178			2,519			2,519		
	Passerella con raccordi:Passerella canale - 200 mmx75 mmø - 3P4q0N4FjDmeHDVDKgqC4s 4.85803525496642			4,858			4,858		
	Passerella con raccordi:Passerella canale - 200 mmx75 mmø - 3YvG1T1FH0XxWDvmAMU6xe 17.9462399902111			17,946			17,946		
	Passerella con raccordi:Passerella canale - 200 mmx75 mmø - 0q_iLiEkzFqhu1XUgVKJOU 0.965490310060075			0,965			0,965		
	Passerella con raccordi:Passerella canale - 200 mmx75 mmø - 0q_iLiEkzFqhu1XUgVKJUw 0.176268724269263			0,176			0,176		
	Passerella con raccordi:Passerella canale - 200 mmx75 mmø - 0q_iLiEkzFqhu1XUgVKJAT 0.800402176847534			0,800			0,800		
	Passerella con raccordi:Passerella canale - 200 mmx75 mmø - 0q_iLiEkzFqhu1XUgVKJ9x 0.150000000000003			0,150			0,150		
	A RIPORTARE IMPIANTI ELETTRICI								**38 249,00**
	A RIPORTARE FUNZIONE TRASVERSALE (SHELL&CORE)								**108 808,64**
	A RIPORTARE TERMINAL ARRIVI								***108 808,64***
	A RIPORTARE								52 599 250,89

COMPUTO METRICO ESTIMATIVO

L1 - TERMINAL

02 - TERMINAL ARRIVI

000 - FUNZIONE TRASVERSALE (SHELL&CORE)

ELE - IMPIANTI ELETTRICI

N. ARTICOLO	INDICAZIONE DEI LAVORI E DELLE PROVVISTE	U.M.	DIMENSIONI				QUANTITA'	PREZZO	IMPORTO
			SIMILI	LUNG.	LARG.	ALT.			
	RIPORTO								52 599 250,89
	Passerella con raccordi:Passerella canale - 200 mmx75 mmø - 0q_iLiEkzFqhu1XUgVKJFf 1.06			1,060			1,060		
	Passerella con raccordi:Passerella canale - 200 mmx75 mmø - 0q_iLiEkzFqhu1XUgVKJrn 0.377699402558588			0,378			0,378		
	Passerella con raccordi:Passerella canale - 200 mmx75 mmø - 0q_iLiEkzFqhu1XUgVKJqi 0.834999999999983			0,835			0,835		
	Passerella con raccordi:Passerella canale - 200 mmx75 mmø - 0q_iLiEkzFqhu1XUgVKJau 21.3539178440006			21,354			21,354		
	Passerella con raccordi:Passerella canale - 200 mmx75 mmø - 0q_iLiEkzFqhu1XUgVKJav 21.353753544303			21,354			21,354		
	Passerella con raccordi:Passerella canale - 200 mmx75 mmø - 0q_iLiEkzFqhu1XUgVKJl6 18.5353693726705			18,535			18,535		
	Passerella con raccordi:Passerella canale - 200 mmx75 mmø - 0q_iLiEkzFqhu1XUgVKJl7 18.5353738616638			18,535			18,535		
	Passerella con raccordi:Passerella canale - 200 mmx75 mmø - 0q_iLiEkzFqhu1XUgVKGI7 0.94587092684761			0,946			0,946		
	Passerella con raccordi:Passerella canale - 200 mmx75 mmø - 0q_iLiEkzFqhu1XUgVKGI4 0.150000000000003			0,150			0,150		
	Passerella con raccordi:Passerella canale - 200 mmx75 mmø - 0q_iLiEkzFqhu1XUgVKGI5 1.06			1,060			1,060		
	Passerella con raccordi:Passerella canale - 200 mmx75 mmø - 0q_iLiEkzFqhu1XUgVKGIc 0.447841954557166			0,448			0,448		
	Passerella con raccordi:Passerella canale - 200 mmx75 mmø - 0q_iLiEkzFqhu1XUgVKGId 0.834999999999983			0,835			0,835		
	Passerella con raccordi:Passerella canale - 200 mmx75 mmø - 3TpM5j5Y94KeWUT0tnJ0io 1.0314219465206			1,031			1,031		
	A RIPORTARE IMPIANTI ELETTRICI								**38 249,00**
	A RIPORTARE FUNZIONE TRASVERSALE (SHELL&CORE)								**108 808,64**
	A RIPORTARE TERMINAL ARRIVI								***108 808,64***
	A RIPORTARE								52 599 250,89

COMPUTO METRICO ESTIMATIVO

L1 - TERMINAL

02 - TERMINAL ARRIVI

000 - FUNZIONE TRASVERSALE (SHELL&CORE)

ELE - IMPIANTI ELETTRICI

N. ARTICOLO	INDICAZIONE DEI LAVORI E DELLE PROVVISTE	U.M.	DIMENSIONI				QUANTITA'	PREZZO	IMPORTO
			SIMILI	LUNG.	LARG.	ALT.			
	RIPORTO								52 599 250,89
	Passerella con raccordi:Passerella canale - 200 mmx75 mmø - 3TpM5j5Y94KeWUT0tnJ0ip 1.52935948516619			1,529			1,529		
	Passerella con raccordi:Passerella canale - 200 mmx75 mmø - 3TpM5j5Y94KeWUT0tnJ0iO 1.31759905038384			1,318			1,318		
	Passerella con raccordi:Passerella canale - 200 mmx75 mmø - 3TpM5j5Y94KeWUT0tnJ0ho 1.31757859205622			1,318			1,318		
	Passerella con raccordi:Passerella canale - 200 mmx75 mmø - 00s6VORXP9CvaNnZPj_pKx 0.98			0,980			0,980		
	Passerella con raccordi:Passerella canale - 200 mmx75 mmø - 00s6VORXP9CvaNnZPj_pMj 0.98			0,980			0,980		
	Passerella con raccordi:Passerella canale - 200 mmx75 mmø - 00s6VORXP9CvaNnZPj_pTE 0.98			0,980			0,980		
	Passerella con raccordi:Passerella canale - 200 mmx75 mmø - 2pIJO9ounB_8f4FYfVRZHp 4.58249999999998			4,582			4,582		
	Totale	m					216,617	70,51850	15 275,51
39665 CAL25_06.L05.017.006	dimensioni 300 x 75 mm verniciata								
	Passerella con raccordi:Passerella canale - 300 mmx75 mmø - 0lpMRG1tL1TRmnEKpmFOfZ 100.409329280371			100,409			100,409		
	Passerella con raccordi:Passerella canale - 300 mmx75 mmø - 0lpMRG1tL1TRmnEKpmFOdR 15.6560101470187			15,656			15,656		
	Passerella con raccordi:Passerella canale - 300 mmx75 mmø - 2keJ3ltRf7p9KKHGfhZ4Xj 7.28000000000008			7,280			7,280		
	Passerella con raccordi:Passerella canale - 300 mmx75 mmø - 2tko4cKjX3PwzbiOVFRTWl 2.11393846831838			2,114			2,114		
	Passerella con raccordi:Passerella canale - 300 mmx75 mmø - 2tko4cKjX3PwzbiOVFRTd9 3.0377907270891			3,038			3,038		
	A RIPORTARE IMPIANTI ELETTRICI								**53 524,51**
	A RIPORTARE FUNZIONE TRASVERSALE (SHELL&CORE)								**124 084,15**
	A RIPORTARE TERMINAL ARRIVI								***124 084,15***
	A RIPORTARE								52 614 526,40

COMPUTO METRICO ESTIMATIVO

L1 - TERMINAL

02 - TERMINAL ARRIVI

000 - FUNZIONE TRASVERSALE (SHELL&CORE)

ELE - IMPIANTI ELETTRICI

N. ARTICOLO	INDICAZIONE DEI LAVORI E DELLE PROVVISTE	U.M.	DIMENSIONI				QUANTITA'	PREZZO	IMPORTO
			SIMILI	LUNG.	LARG.	ALT.			
	RIPORTO								52 614 526,40
	Passerella con raccordi:Passerella canale - 300 mmx75 mmø - 2tko4cKjX3PwzbiOVFRTh8 2.98642657566803			2,986			2,986		
	Passerella con raccordi:Passerella canale - 300 mmx75 mmø - 2tko4cKjX3PwzbiOVFRTlw 5.58370659706382			5,584			5,584		
	Passerella con raccordi:Passerella canale - 300 mmx75 mmø - 2V1DwD5ID1Bu3FxL1Erysb 36.9989692833457			36,999			36,999		
	Passerella con raccordi:Passerella canale - 300 mmx75 mmø - 2V1DwD5ID1Bu3FxL1Eryt5 14.556376220468			14,556			14,556		
	Passerella con raccordi:Passerella canale - 300 mmx75 mmø - 2V1DwD5ID1Bu3FxL1EryYd 9.80005325546851			9,800			9,800		
	Passerella con raccordi:Passerella canale - 300 mmx75 mmø - 2pIJO9ounB_8f4FYfVRaYH 6.07262411248284			6,073			6,073		
	Passerella con raccordi:Passerella canale - 300 mmx75 mmø - 2pIJO9ounB_8f4FYfVRabC 22.598488104238			22,598			22,598		
	Passerella con raccordi:Passerella canale - 300 mmx75 mmø - 2pIJO9ounB_8f4FYfVRaaQ 25.1			25,100			25,100		
	Passerella con raccordi:Passerella canale - 300 mmx75 mmø - 2pIJO9ounB_8f4FYfVRal4 9.31339217339263			9,313			9,313		
	Passerella con raccordi:Passerella canale - 300 mmx75 mmø - 1yNwVoDeD2RAMoDE1ms3is 5.66657275900538			5,667			5,667		
	Passerella con raccordi:Passerella canale - 300 mmx75 mmø - 1yNwVoDeD2RAMoDE1ms3it 0.925161812917964			0,925			0,925		
	Passerella con raccordi:Passerella canale - 300 mmx75 mmø - 1yNwVoDeD2RAMoDE1ms2nc 6.97999999999996			6,980			6,980		
	Passerella con raccordi:Passerella canale - 300 mmx75 mmø - 1yNwVoDeD2RAMoDE1ms2qu 43.0079385298785			43,008			43,008		
	Passerella con raccordi:Passerella canale - 300 mmx75 mmø - 1yNwVoDeD2RAMoDE1ms2sn 1.92634559672915			1,926			1,926		
	Passerella con raccordi:Passerella canale - 300 mmx75 mmø - 1yNwVoDeD2RAMoDE1ms2sK 8.00000000000004			8,000			8,000		
	A RIPORTARE IMPIANTI ELETTRICI								**53 524,51**
	A RIPORTARE FUNZIONE TRASVERSALE (SHELL&CORE)								**124 084,15**
	A RIPORTARE TERMINAL ARRIVI								***124 084,15***
	A RIPORTARE								52 614 526,40

COMPUTO METRICO ESTIMATIVO

L1 - TERMINAL

02 - TERMINAL ARRIVI

000 - FUNZIONE TRASVERSALE (SHELL&CORE)

ELE - IMPIANTI ELETTRICI

N. ARTICOLO	INDICAZIONE DEI LAVORI E DELLE PROVVISTE	U.M.	DIMENSIONI				QUANTITA'	PREZZO	IMPORTO
			SIMILI	LUNG.	LARG.	ALT.			
	RIPORTO								52 614 526,40
	Passerella con raccordi:Passerella canale - 300 mmx75 mmø - 1yNwVoDeD2RAMoDE1ms2tb 11.806828388943			11,807			11,807		
	Passerella con raccordi:Passerella canale - 300 mmx75 mmø - 1yNwVoDeD2RAMoDE1ms2u2 9.49999999999999			9,500			9,500		
	Passerella con raccordi:Passerella canale - 300 mmx75 mmø - 1yNwVoDeD2RAMoDE1ms20d 33.7722425409905			33,772			33,772		
	Passerella con raccordi:Passerella canale - 300 mmx75 mmø - 1yNwVoDeD2RAMoDE1ms22c 2.08994949366103			2,090			2,090		
	Passerella con raccordi:Passerella canale - 300 mmx75 mmø - 1yNwVoDeD2RAMoDE1ms22d 39.8147168191076			39,815			39,815		
	Passerella con raccordi:Passerella canale - 300 mmx75 mmø - 1yNwVoDeD2RAMoDE1ms23m 9.35617783991457			9,356			9,356		
	Totale	m					434,352	93,16007	40 464,26
40395 NP.DEI.025218b	Allacciamento di utenza monofase incluso conduttore di protezione, con utilizzo di cavo unipolare o multipolare in guaina protettiva di pvc flessibile, provvista di raccordi filettati e di adattatori alle estremità, lunghezza fino a 1,5 m: sezione co								
	TER-PRE_Allacciamento:TER-PRE_Allacciamento-IlluminazioneVerticaleN - 2g_nHK_UzEiw1EqnPUDxiC 1		1,000				1,000		
	TER-PRE_Allacciamento:TER-PRE_Allacciamento-IlluminazioneVerticaleN - 2g_nHK_UzEiw1EqnPUDxjH 1		1,000				1,000		
	TER-PRE_Allacciamento:TER-PRE_Allacciamento-IlluminazioneVerticaleN - 2g_nHK_UzEiw1EqnPUDxgf 1		1,000				1,000		
	TER-PRE_Allacciamento:TER-PRE_Allacciamento-IlluminazioneVerticaleN - 2g_nHK_UzEiw1EqnPUDxho 1		1,000				1,000		
	TER-PRE_Allacciamento:TER-PRE_Allacciamento-IlluminazioneVerticaleN - 2g_nHK_UzEiw1EqnPUDxfP 1		1,000				1,000		
	TER-PRE_Allacciamento:TER-PRE_Allacciamento-IlluminazioneVerticaleN - 2g_nHK_UzEiw1EqnPUDxfz 1		1,000				1,000		
	Totale	cad					6,000	44,86966	269,22
	A RIPORTARE IMPIANTI ELETTRICI								**94 257,99**
	A RIPORTARE FUNZIONE TRASVERSALE (SHELL&CORE)								**164 817,63**
	A RIPORTARE TERMINAL ARRIVI								***164 817,63***
	A RIPORTARE								52 655 259,88

COMPUTO METRICO ESTIMATIVO

L1 - TERMINAL

02 - TERMINAL ARRIVI

000 - FUNZIONE TRASVERSALE (SHELL&CORE)

ELE - IMPIANTI ELETTRICI

N. ARTICOLO	INDICAZIONE DEI LAVORI E DELLE PROVVISTE	U.M.	DIMENSIONI				QUANTITA'	PREZZO	IMPORTO
			SIMILI	LUNG.	LARG.	ALT.			
	RIPORTO								52 655 259,88
40435 CAL25_06.L05.017.004	dimensioni 100 x 75 mm verniciata								
	Passerella con raccordi:Passerella canale - 3YvG1T1FH0XxWDvmAMU6xh 17.9437462541884			17,944			17,944		
	Passerella con raccordi:Passerella canale - 0lpMRG1tL1TRmnEKpmFOfZ 100.409329280371			100,409			100,409		
	Passerella con raccordi:Passerella canale - 0lpMRG1tL1TRmnEKpmFOdR 15.6560101470187			15,656			15,656		
	Passerella con raccordi:Passerella canale - 2BGrC_w8z1k8bSfmho7pIY 4.36740836054687			4,367			4,367		
	Passerella con raccordi:Passerella canale - 2BGrC_w8z1k8bSfmho7pIV 4.36726513564614			4,367			4,367		
	Passerella con raccordi:Passerella canale - 2BGrC_w8z1k8bSfmho7pNl 4.13082615961466			4,131			4,131		
	Passerella con raccordi:Passerella canale - 2BGrC_w8z1k8bSfmho7pNk 4.13067862630469			4,131			4,131		
	Passerella con raccordi:Passerella canale - 2keJ3ltRf7p9KKHGfhZ4Xj 7.28000000000008			7,280			7,280		
	Passerella con raccordi:Passerella canale - 2tko4cKjX3PwzbiOVFRTWl 2.11393846831838			2,114			2,114		
	Passerella con raccordi:Passerella canale - 2tko4cKjX3PwzbiOVFRTd9 3.0377907270891			3,038			3,038		
	Passerella con raccordi:Passerella canale - 2tko4cKjX3PwzbiOVFRTh8 2.98642657566803			2,986			2,986		
	Passerella con raccordi:Passerella canale - 2tko4cKjX3PwzbiOVFRTfJ 4.58249999999998			4,582			4,582		
	Passerella con raccordi:Passerella canale - 2tko4cKjX3PwzbiOVFRTlw 5.58370659706382			5,584			5,584		
	Passerella con raccordi:Passerella canale - 2V1DwD5ID1Bu3FxL1Erysb 36.9989692833457			36,999			36,999		
	A RIPORTARE IMPIANTI ELETTRICI								**94 257,99**
	A RIPORTARE FUNZIONE TRASVERSALE (SHELL&CORE)								**164 817,63**
	A RIPORTARE TERMINAL ARRIVI								***164 817,63***
	A RIPORTARE								52 655 259,88

COMPUTO METRICO ESTIMATIVO

L1 - TERMINAL

02 - TERMINAL ARRIVI

000 - FUNZIONE TRASVERSALE (SHELL&CORE)

ELE - IMPIANTI ELETTRICI

N. ARTICOLO	INDICAZIONE DEI LAVORI E DELLE PROVVISTE	U.M.	DIMENSIONI				QUANTITA'	PREZZO	IMPORTO
			SIMILI	LUNG.	LARG.	ALT.			
	RIPORTO								52 655 259,88
	Passerella con raccordi:Passerella canale - 2V1DwD5ID1Bu3FxL1Eryt5 14.556376220468			14,556			14,556		
	Passerella con raccordi:Passerella canale - 2V1DwD5ID1Bu3FxL1EryYd 9.80005325546851			9,800			9,800		
	Passerella con raccordi:Passerella canale - 2Um1a$0gT6IhFr0AdZMthy 3.01693952149148			3,017			3,017		
	Passerella con raccordi:Passerella canale - 2Um1a$0gT6IhFr0AdZMtVK 0.473210330910224			0,473			0,473		
	Passerella con raccordi:Passerella canale - 2Um1a$0gT6IhFr0AdZMmsp 4.95143558045389			4,951			4,951		
	Passerella con raccordi:Passerella canale - 2Um1a$0gT6IhFr0AdZMmso 5.44934257935959			5,449			5,449		
	Passerella con raccordi:Passerella canale - 2Um1a$0gT6IhFr0AdZMmsT 2.51902485512168			2,519			2,519		
	Passerella con raccordi:Passerella canale - 2Um1a$0gT6IhFr0AdZMmsS 3.01693952149162			3,017			3,017		
	Passerella con raccordi:Passerella canale - 2Um1a$0gT6IhFr0AdZMmmY 4.95143558045372			4,951			4,951		
	Passerella con raccordi:Passerella canale - 2Um1a$0gT6IhFr0AdZMmmX 5.44934257935962			5,449			5,449		
	Passerella con raccordi:Passerella canale - 2Um1a$0gT6IhFr0AdZMmn7 0.718427394831228			0,718			0,718		
	Passerella con raccordi:Passerella canale - 2Um1a$0gT6IhFr0AdZMmn6 0.718427394831343			0,718			0,718		
	Passerella con raccordi:Passerella canale - 2Um1a$0gT6IhFr0AdZMmn5 4.36011923260799			4,360			4,360		
	Passerella con raccordi:Passerella canale - 2Um1a$0gT6IhFr0AdZMmn3 2.54902099690461			2,549			2,549		
	Passerella con raccordi:Passerella canale - 2Um1a$0gT6IhFr0AdZMmn2 3.04693807722249			3,047			3,047		
	A RIPORTARE IMPIANTI ELETTRICI								**94 257,99**
	A RIPORTARE FUNZIONE TRASVERSALE (SHELL&CORE)								**164 817,63**
	A RIPORTARE TERMINAL ARRIVI								***164 817,63***
	A RIPORTARE								52 655 259,88

COMPUTO METRICO ESTIMATIVO

L1 - TERMINAL

02 - TERMINAL ARRIVI

000 - FUNZIONE TRASVERSALE (SHELL&CORE)

ELE - IMPIANTI ELETTRICI

N. ARTICOLO	INDICAZIONE DEI LAVORI E DELLE PROVVISTE	U.M.	DIMENSIONI				QUANTITA'	PREZZO	IMPORTO
			SIMILI	LUNG.	LARG.	ALT.			
	RIPORTO								52 655 259,88
	Passerella con raccordi:Passerella canale - 2Um1a$0gT6IhFr0AdZMmn1 4.87852511114515			4,879			4,879		
	Passerella con raccordi:Passerella canale - 2Um1a$0gT6IhFr0AdZMmn0 5.37646264979074			5,376			5,376		
	Passerella con raccordi:Passerella canale - 0UReB75sD99R$PH6chIWi$ 2.51902485512178			2,519			2,519		
	Passerella con raccordi:Passerella canale - 3P4q0N4FjDmeHDVDKgqC4s 4.85803525496642			4,858			4,858		
	Passerella con raccordi:Passerella canale - 3YvG1T1FH0XxWDvmAMU6xe 17.9462399902111			17,946			17,946		
	Passerella con raccordi:Passerella canale - 0q_iLiEkzFqhu1XUgVKJOU 0.965490310060075			0,965			0,965		
	Passerella con raccordi:Passerella canale - 0q_iLiEkzFqhu1XUgVKJUw 0.176268724269263			0,176			0,176		
	Passerella con raccordi:Passerella canale - 0q_iLiEkzFqhu1XUgVKJAT 0.800402176847534			0,800			0,800		
	Passerella con raccordi:Passerella canale - 0q_iLiEkzFqhu1XUgVKJ9x 0.150000000000003			0,150			0,150		
	Passerella con raccordi:Passerella canale - 0q_iLiEkzFqhu1XUgVKJFf 1.06			1,060			1,060		
	Passerella con raccordi:Passerella canale - 0q_iLiEkzFqhu1XUgVKJrn 0.377699402558588			0,378			0,378		
	Passerella con raccordi:Passerella canale - 0q_iLiEkzFqhu1XUgVKJqi 0.834999999999983			0,835			0,835		
	Passerella con raccordi:Passerella canale - 0q_iLiEkzFqhu1XUgVKJau 21.3539178440006			21,354			21,354		
	Passerella con raccordi:Passerella canale - 0q_iLiEkzFqhu1XUgVKJav 21.353753544303			21,354			21,354		
	Passerella con raccordi:Passerella canale - 0q_iLiEkzFqhu1XUgVKJl6 18.5353693726705			18,535			18,535		
	Passerella con raccordi:Passerella canale - 0q_iLiEkzFqhu1XUgVKJl7			18,535			18,535		
	A RIPORTARE IMPIANTI ELETTRICI								**94 257,99**
	A RIPORTARE FUNZIONE TRASVERSALE (SHELL&CORE)								**164 817,63**
	A RIPORTARE TERMINAL ARRIVI								***164 817,63***
	A RIPORTARE								52 655 259,88

COMPUTO METRICO ESTIMATIVO

L1 - TERMINAL

02 - TERMINAL ARRIVI

000 - FUNZIONE TRASVERSALE (SHELL&CORE)

ELE - IMPIANTI ELETTRICI

N. ARTICOLO	INDICAZIONE DEI LAVORI E DELLE PROVVISTE	U.M.	DIMENSIONI				QUANTITA'	PREZZO	IMPORTO
			SIMILI	LUNG.	LARG.	ALT.			
	RIPORTO								52 655 259,88
	18.5353738616638								
	Passerella con raccordi:Passerella canale - 0q_iLiEkzFqhu1XUgVKGI7 0.94587092684761			0,946			0,946		
	Passerella con raccordi:Passerella canale - 0q_iLiEkzFqhu1XUgVKGI4 0.15000000000003			0,150			0,150		
	Passerella con raccordi:Passerella canale - 0q_iLiEkzFqhu1XUgVKGI5 1.06			1,060			1,060		
	Passerella con raccordi:Passerella canale - 0q_iLiEkzFqhu1XUgVKGIc 0.447841954557166			0,448			0,448		
	Passerella con raccordi:Passerella canale - 0q_iLiEkzFqhu1XUgVKGId 0.834999999999983			0,835			0,835		
	Passerella con raccordi:Passerella canale - 3TpM5j5Y94KeWUT0tnJ0io 1.0314219465206			1,031			1,031		
	Passerella con raccordi:Passerella canale - 3TpM5j5Y94KeWUT0tnJ0ip 1.52935948516619			1,529			1,529		
	Passerella con raccordi:Passerella canale - 3TpM5j5Y94KeWUT0tnJ0iO 1.31759905038384			1,318			1,318		
	Passerella con raccordi:Passerella canale - 3TpM5j5Y94KeWUT0tnJ0ho 1.31757859205622			1,318			1,318		
	Passerella con raccordi:Passerella canale - 00s6VORXP9CvaNnZPj_pKx 0.98			0,980			0,980		
	Passerella con raccordi:Passerella canale - 00s6VORXP9CvaNnZPj_pMj 0.98			0,980			0,980		
	Passerella con raccordi:Passerella canale - 00s6VORXP9CvaNnZPj_pTE 0.98			0,980			0,980		
	Passerella con raccordi:Passerella canale - 00s6VORXP9CvaNnZPj_pnt 3.72675078294398			3,727			3,727		
	Passerella con raccordi:Passerella canale - 00s6VORXP9CvaNnZPj_pns 3.87581558561331			3,876			3,876		
	Passerella con raccordi:Passerella canale - 00s6VORXP9CvaNnZPj_pvI 11.06			11,060			11,060		
	Passerella con raccordi:Passerella canale - 00s6VORXP9CvaNnZPj_pvH 11.2090648026692			11,209			11,209		
	Passerella con raccordi:Passerella canale - 2pIJO9ounB_8f4FYfVRaYH			6,073			6,073		
	A RIPORTARE IMPIANTI ELETTRICI								**94 257,99**
	A RIPORTARE FUNZIONE TRASVERSALE (SHELL&CORE)								**164 817,63**
	A RIPORTARE TERMINAL ARRIVI								***164 817,63***
	A RIPORTARE								52 655 259,88

COMPUTO METRICO ESTIMATIVO

L1 - TERMINAL

02 - TERMINAL ARRIVI

000 - FUNZIONE TRASVERSALE (SHELL&CORE)

ELE - IMPIANTI ELETTRICI

N. ARTICOLO	INDICAZIONE DEI LAVORI E DELLE PROVVISTE	U.M.	DIMENSIONI				QUANTITA'	PREZZO	IMPORTO
			SIMILI	LUNG.	LARG.	ALT.			
	RIPORTO								52 655 259,88
	6.07262411248284								
	Passerella con raccordi:Passerella canale - 2pIJO9ounB_8f4FYfVRabC 22.598488104238			22,598			22,598		
	Passerella con raccordi:Passerella canale - 2pIJO9ounB_8f4FYfVRaaQ 25.1			25,100			25,100		
	Passerella con raccordi:Passerella canale - 2pIJO9ounB_8f4FYfVRal4 9.31339217339263			9,313			9,313		
	Passerella con raccordi:Passerella canale - 2pIJO9ounB_8f4FYfVRZHp 4.58249999999998			4,582			4,582		
	Passerella con raccordi:Passerella canale - 1yNwVoDeD2RAMoDE1ms3is 5.66657275900538			5,667			5,667		
	Passerella con raccordi:Passerella canale - 1yNwVoDeD2RAMoDE1ms3it 0.925161812917964			0,925			0,925		
	Passerella con raccordi:Passerella canale - 1yNwVoDeD2RAMoDE1ms2nc 6.97999999999996			6,980			6,980		
	Passerella con raccordi:Passerella canale - 1yNwVoDeD2RAMoDE1ms2qu 43.0079385298785			43,008			43,008		
	Passerella con raccordi:Passerella canale - 1yNwVoDeD2RAMoDE1ms2sn 1.92634559672915			1,926			1,926		
	Passerella con raccordi:Passerella canale - 1yNwVoDeD2RAMoDE1ms2sK 8.00000000000004			8,000			8,000		
	Passerella con raccordi:Passerella canale - 1yNwVoDeD2RAMoDE1ms2tb 11.806828388943			11,807			11,807		
	Passerella con raccordi:Passerella canale - 1yNwVoDeD2RAMoDE1ms2u2 9.49999999999999			9,500			9,500		
	Passerella con raccordi:Passerella canale - 1yNwVoDeD2RAMoDE1ms20d 33.7722425409905			33,772			33,772		
	Passerella con raccordi:Passerella canale - 1yNwVoDeD2RAMoDE1ms22c 2.08994949366103			2,090			2,090		
	Passerella con raccordi:Passerella canale - 1yNwVoDeD2RAMoDE1ms22d 39.8147168191076			39,815			39,815		
	A RIPORTARE IMPIANTI ELETTRICI								**94 257,99**
	A RIPORTARE FUNZIONE TRASVERSALE (SHELL&CORE)								**164 817,63**
	A RIPORTARE TERMINAL ARRIVI								***164 817,63***
	A RIPORTARE								52 655 259,88

COMPUTO METRICO ESTIMATIVO

L1 - TERMINAL

02 - TERMINAL ARRIVI

000 - FUNZIONE TRASVERSALE (SHELL&CORE)

ELE - IMPIANTI ELETTRICI

N. ARTICOLO	INDICAZIONE DEI LAVORI E DELLE PROVVISTE	U.M.	DIMENSIONI				QUANTITA'	PREZZO	IMPORTO
			SIMILI	LUNG.	LARG.	ALT.			
	RIPORTO								52 655 259,88
	Passerella con raccordi:Passerella canale - 1yNwVoDeD2RAMoDE1ms23m 9.35617783991457			9,356			9,356		
	Totale	m					680,841	47,33521	32 227,75
	Totale 126 - IMP. ELETTRICO (DISTRIBUZIONE) Euro								**88 236,74**
	Totale ELE - IMPIANTI ELETTRICI Euro								**126 485,74**
	A RIPORTARE FUNZIONE TRASVERSALE (SHELL&CORE)								**197 045,38**
	A RIPORTARE TERMINAL ARRIVI								***197 045,38***
	A RIPORTARE								52 687 487,63

COMPUTO METRICO ESTIMATIVO

L1 - TERMINAL

02 - TERMINAL ARRIVI

000 - FUNZIONE TRASVERSALE (SHELL&CORE)

MEC - IMPIANTI MECCANICI

N. ARTICOLO	INDICAZIONE DEI LAVORI E DELLE PROVVISTE	U.M.	DIMENSIONI				QUANTITA'	PREZZO	IMPORTO
			SIMILI	LUNG.	LARG.	ALT.			
	RIPORTO								52 687 487,63
	003 - DEMOLIZIONI E BONIFICHE								
75250 AP-E.ITM.037	Demolizioni								
	Smantellamenti 1		1,000				1,000		
	Totale	a corpo					1,000	22 298,88000	22 298,88
	Totale 003 - DEMOLIZIONI E BONIFICHE Euro								**22 298,88**
	Totale MEC - IMPIANTI MECCANICI Euro								**22 298,88**
	A RIPORTARE FUNZIONE TRASVERSALE (SHELL&CORE)								**219 344,26**
	A RIPORTARE TERMINAL ARRIVI								***219 344,26***
	A RIPORTARE								52 709 786,51

COMPUTO METRICO ESTIMATIVO

L1 - TERMINAL

02 - TERMINAL ARRIVI

000 - FUNZIONE TRASVERSALE (SHELL&CORE)

STR - OPERE STRUTTURALI

N. ARTICOLO	INDICAZIONE DEI LAVORI E DELLE PROVVISTE	U.M.	DIMENSIONI SIMILI	LUNG.	LARG.	ALT.	QUANTITA'	PREZZO	IMPORTO
	RIPORTO								52 709 786,51
	004 - SCAVI E SBANCAMENTI								
22000 CAL25_01.A04.005.001	fino alla profondità di m 1,50								
	n.6 Torri dissipative								
	Scavo per zattera di fondazione (+20% per lavorazione in prossimità della scarpata e dell'edificio esistente) 6 * (10*6) * (1.2)		6,000	60,000		1,200	432,000		
	Totale	m³					432,000	23,07188	9 967,05
	Totale 004 - SCAVI E SBANCAMENTI Euro								**9 967,05**
	007 - FONDAZIONI								
22010 CAL25_14.R02.001.005	diametro 800 mm								
	n.6 Torri dissipative								
	Pali di fondazione L=15 m (+15% per compenso operazioni in zone ristrette e di difficile accesso) (6*15) * 15 * (1.15)		90,000	15,000		1,150	1 552,500		
	Pali pilota (+50% per prova di carico) 3 * 15 * (1.5)		3,000	15,000		1,500	67,500		
	Totale	ml					1 620,000	214,09340	346 831,31
22025 AP-01.E04.067.001	Fornitura e posa in opera di rete elettrosaldata ad aderenza migliorata, conforme alla norma UNI EN 10080:2005, formato mm. 2000x3000 Ø 8 200x200								
	n.6 Torri dissipative								
	Pali di fondazione (incidenza 140 kg/m)								
	22 fi 30 longitudinali								
	vedi voce n. 22010 (q.ta = 1620,000) 140					140,000	226 800,000		
	Totale	kg					226 800,000	2,65050	601 133,40
22030	Trasporto di materiali di risulta, provenienti da demolizioni e rimozioni, eseguiti								
	A RIPORTARE OPERE STRUTTURALI								**957 931,76**
	A RIPORTARE FUNZIONE TRASVERSALE (SHELL&CORE)								**1 177 276,02**
	A RIPORTARE TERMINAL ARRIVI								***1 177 276,02***
	A RIPORTARE								53 667 718,27

COMPUTO METRICO ESTIMATIVO

L1 - TERMINAL

02 - TERMINAL ARRIVI

000 - FUNZIONE TRASVERSALE (SHELL&CORE)

STR - OPERE STRUTTURALI

N. ARTICOLO	INDICAZIONE DEI LAVORI E DELLE PROVVISTE	U.M.	DIMENSIONI SIMILI	LUNG.	LARG.	ALT.	QUANTITA'	PREZZO	IMPORTO
	RIPORTO								53 667 718,27
CAL25_02.A07.001.004	anche a mano o in zone disagiate, con autocarro di portata superiore a 50 ql, compresi carico, anche a mano, viaggio, scarico, spandimento del materiale ed esclusi gl								
	Terreno asportato per la realizzazione dei pali (si ipotizza 70% del volume)								
	Pali D800 (6*15) * (7.6) * (0.7)		90,000		7,600	0,700	478,800		
	Totale	m³					478,800	12,65870	6 060,99
22035 CAL25_PRREC.P17.005.001	Terra e rocce, diverse da quelle di cui alla voce codice CEER/EER 17 05 03 (riferimento cod. CEER/EER 17 05 04 - Materiale Tabella A)								
	Terreno asportato per la realizzazione dei pali (si ipotizza 1,8t/mc)								
	Pali D800								
	vedi voce n. 22030 (q.ta = 478,800) 1.8					1,800	861,840		
	Totale	Tn					861,840	29,09500	25 075,23
22105 CAL25_01.B04.003.005	classe di resistenza caratteristica C16/20 - consistenza S3								
	n.6 Torri dissipative								
	Magrone di fondazione 6 * (11.2) * (5.6) * (0.1)		6,000	11,200	5,600	0,100	37,632		
	Totale	m³					37,632	156,99966	5 908,21
22110 CAL25_01.B04.018.002	classe di resistenza caratteristica C32/40 - consistenza S4								
	n.6 Torri dissipative								
	Zattera di fondazione 6 * 11 * (5.4) * 1		6,000	11,000	5,400	1,000	356,400		
	Totale	m³					356,400	229,01611	81 621,34
22111 CAL25_PR.P10.900.001	Servizio di pompaggio - quota fissa per spostamento e primo piazzamento di pompa con braccio fino a 42 m								
	n.6 Torri dissipative 6		6,000				6,000		
	A RIPORTARE OPERE STRUTTURALI								**1 076 597,53**
	A RIPORTARE FUNZIONE TRASVERSALE (SHELL&CORE)								**1 295 941,79**
	A RIPORTARE TERMINAL ARRIVI								***1 295 941,79***
	A RIPORTARE								53 786 384,04

COMPUTO METRICO ESTIMATIVO

L1 - TERMINAL

02 - TERMINAL ARRIVI

000 - FUNZIONE TRASVERSALE (SHELL&CORE)

STR - OPERE STRUTTURALI

N. ARTICOLO	INDICAZIONE DEI LAVORI E DELLE PROVVISTE	U.M.	DIMENSIONI SIMILI	LUNG.	LARG.	ALT.	QUANTITA'	PREZZO	IMPORTO
	RIPORTO								53 786 384,04
	Totale	cad					6,000	305,86435	1 835,19
22112 CAL25_PR.P10.900.003	Servizio di pompaggio - quota aggiuntiva per ogni mc pompato								
	n.6 Torri dissipative								
	vedi voce n. 22110 (q.ta = 356,400)						356,400		
	Totale	m³					356,400	14,13005	5 035,95
22115 CAL25_01.B02.002.001	per opere di fondazione, plinti, travi rovesce								
	n.6 Torri dissipative								
	Zattera di fondazione 6 * 33 * 1		6,000	33,000		1,000	198,000		
	Totale	m²					198,000	29,34697	5 810,70
22120 AP-01.E04.067.001	Fornitura e posa in opera di rete elettrosaldata ad aderenza migliorata, conforme alla norma UNI EN 10080:2005, formato mm. 2000x3000 Ø 8 200x200								
	n.6 Torri dissipative								
	Zattera di fondazione (incidenza 175 kg/mc + 15% per sfridi)								
	vedi voce n. 22110 (q.ta = 356,400) (1.15) * 175				1,150	175,000	71 725,500		
	Totale	kg					71 725,500	2,65050	190 108,44
22125 CAL25_01.B04.018.002	classe di resistenza caratteristica C32/40 - consistenza S4								
	n.6 Torri dissipative								
	Colonne cavalletto sostegno torre (6*4) * (1.3) * ((0.6+0.8)/2) * (3.4)		24,000	1,300	0,700	3,400	74,256		
	Basamento cavalletto 6 * (5.1) * (5.1) * (0.60)		6,000	5,100	5,100	0,600	93,636		
	Baggiolo 6 * (1.1) * (1.1) * (0.9)		6,000	1,100	1,100	0,900	6,534		
	Basamento torre 6 * 5 * 5 * (0.55)		6,000	5,000	5,000	0,550	82,500		
	Totale	m³					256,926	229,01611	58 840,19
	A RIPORTARE OPERE STRUTTURALI								**1 338 228,00**
	A RIPORTARE FUNZIONE TRASVERSALE (SHELL&CORE)								**1 557 572,26**
	A RIPORTARE TERMINAL ARRIVI								***1 557 572,26***
	A RIPORTARE								54 048 014,51

COMPUTO METRICO ESTIMATIVO

L1 - TERMINAL

02 - TERMINAL ARRIVI

000 - FUNZIONE TRASVERSALE (SHELL&CORE)

STR - OPERE STRUTTURALI

N. ARTICOLO	INDICAZIONE DEI LAVORI E DELLE PROVVISTE	U.M.	DIMENSIONI SIMILI	LUNG.	LARG.	ALT.	QUANTITA'	PREZZO	IMPORTO
	RIPORTO								54 048 014,51
22126 CAL25_PR.P10.900.003	Servizio di pompaggio - quota aggiuntiva per ogni mc pompato								
	n.6 Torri dissipative								
	Colonne cavalletto sostegno torre								
	Basamento cavalletto								
	Baggiolo								
	Basamento torre								
	vedi voce n. 22125 (q.ta = 256,926)						256,926		
	Totale	m³					256,926	14,13005	3 630,38
22130 CAL25_01.B02.002.002	per opere in elevazione travi, pilastri, solette, setti e muri								
	n.6 Torri dissipative								
	Colonne cavalletto (6*4) * (2*(1.3+0.7)) * (3.4)		24,000	4,000		3,400	326,400		
	Basamento cavalletto 6 * (4*5.1) * (0.6)		6,000	20,400		0,600	73,440		
	6 * (5.1) * (5.1)		6,000	5,100	5,100		156,060		
	Baggiolo 6 * (4*1.1) * (0.9)		6,000	4,400		0,900	23,760		
	Basamento torre 6 * (4*5) * (0.55)		6,000	20,000		0,550	66,000		
	6 * 5 * 5		6,000	5,000	5,000		150,000		
	Totale	m²					795,660	36,01023	28 651,90
22131 CAL25_01.B02.002.003	Sovrapprezzo per casseforme con superficie piallata per formazione di getti in conglomerato cementizio a faccia vista								
	n.6 Torri dissipative								
	Colonne cavalletto								
	Basamento cavalletto								
	Baggiolo								
	A RIPORTARE OPERE STRUTTURALI								**1 370 510,28**
	A RIPORTARE FUNZIONE TRASVERSALE (SHELL&CORE)								**1 589 854,54**
	A RIPORTARE TERMINAL ARRIVI								***1 589 854,54***
	A RIPORTARE								54 080 296,79

COMPUTO METRICO ESTIMATIVO

L1 - TERMINAL

02 - TERMINAL ARRIVI

000 - FUNZIONE TRASVERSALE (SHELL&CORE)

STR - OPERE STRUTTURALI

N. ARTICOLO	INDICAZIONE DEI LAVORI E DELLE PROVVISTE	U.M.	DIMENSIONI				QUANTITA'	PREZZO	IMPORTO
			SIMILI	LUNG.	LARG.	ALT.			
	RIPORTO								54 080 296,79
	Basamento torre								
	vedi voce n. 22130 (q.ta = 795,660)						795,660		
	Totale	m²					795,660	14,55193	11 578,39
22135 AP-01.E04.067.001	Fornitura e posa in opera di rete elettrosaldata ad aderenza migliorata, conforme alla norma UNI EN 10080:2005, formato mm. 2000x3000 Ø 8 200x200								
	n.6 Torri dissipative								
	Colonne a sezione variabile (+5% per sfridi) (6*4) * 875 * (1.05)		24,000	875,000		1,050	22 050,000		
	Basamento inferiore sp. 65 cm (+10% per sfridi e cavallotti distanziatori) 6 * 2900 * (1.10)		6,000	2 900,000		1,100	19 140,000		
	Basamento torre sp. 55 cm (+10% per sfridi e cavallotti distanziatori) 6 * 1510 * (1.10)		6,000	1 510,000		1,100	9 966,000		
	Baggolo torre (+10% per sfridi) 6 * (575+185) * (1.1)		6,000	760,000		1,100	5 016,000		
	Totale	kg					56 172,000	2,65050	148 883,89
	Totale 007 - FONDAZIONI Euro								**1 521 005,51**
	009 - STRUTTURE VERTICALI								
22200 AP-E.STR.005	Fornitura e posa in opera di profilati in acciaio - S355 - EXC3								
	n.6 Torri dissipative								
	Montanti HEB340 torre (+15% per nodi e piastre) 24 * (6.625) * (1.15) * 134		24,000	6,625	1,150	134,000	24 501,900		
	Traversi e diagonali HEB300 torre (+15% per nodi e piastre) 24 * (10.6) * (1.15) * 117		24,000	10,600	1,150	117,000	34 229,520		
	Traversi e diagonali HEB240 torre (+15% per nodi e piastre) 24 * (10.7) * (1.15) * (83.2)		24,000	10,700	1,150	83,200	24 570,624		
	Diagonali orizzontali HEB180 torre (+15% per nodi e piastre) 12 * (10.40) * (1.15) * (51.2)		12,000	10,400	1,150	51,200	7 348,224		
	A RIPORTARE OPERE STRUTTURALI								**1 530 972,56**
	A RIPORTARE FUNZIONE TRASVERSALE (SHELL&CORE)								**1 750 316,82**
	A RIPORTARE TERMINAL ARRIVI								***1 750 316,82***
	A RIPORTARE								54 240 759,07

COMPUTO METRICO ESTIMATIVO

L1 - TERMINAL

02 - TERMINAL ARRIVI

000 - FUNZIONE TRASVERSALE (SHELL&CORE)

STR - OPERE STRUTTURALI

N. ARTICOLO	INDICAZIONE DEI LAVORI E DELLE PROVVISTE	U.M.	DIMENSIONI				QUANTITA'	PREZZO	IMPORTO
			SIMILI	LUNG.	LARG.	ALT.			
	RIPORTO								54 240 759,07
	Bracci di piano HEB180 torre (+15% per nodi e piastre) 6 * (20.5) * (1.15) * (51.2)		6,000	20,500	1,150	51,200	7 242,240		
	Collegamenti orizzontali HEB200 (+15% per nodi e piastre) 6 * (5.1) * (1.15) * (61.3)		6,000	5,100	1,150	61,300	2 157,147		
	Collegamenti diagonali HEB300 (+15% per nodi e piastre) 12 * (14.4) * (1.15) * 117		12,000	14,400	1,150	117,000	23 250,240		
	Montanti HEB180 (+15% per nodi e piastre) 12 * (3.35) * (1.15) * (51.2)		12,000	3,350	1,150	51,200	2 366,976		
	Tronchetti di collegamento a travi esistenti HEB300 (+15% per nodi e piastre) (6*2*6) * (0.6) * (1.15) * 117		72,000	0,600	1,150	117,000	5 812,560		
	Totale	kg					131 479,431	5,07000	666 600,72
22203 CAL25_PR.P63.005.006	sezione 50 mmq.								
	n.6 Torri dissipative								
	Per messa a terra struttura in acciaio torre. Lunghezza totale compreso picchetto di terra L=10 m (+10% per accessori) 6 * 10 * (1.1) * (2.2)		6,000	10,000	1,100	2,200	145,200		
	Totale	kg					145,200	16,31850	2 369,45
22210 CAL25_PR.P07.030.027	dimensioni 650x650 mm, con telaio, con maglia 34x38+/-6mm, barra portante 25x2mm, – classe di portata 1 pedonale.								
	n.6 Torri dissipative								
	Per analogia compenso grigliato di protezione parti meccaniche basamento torre (L=20,40 m - h=1,75 m) (6/(0.65*0.65)) * (20.4) * (1.75)		14,201	20,400	1,750		506,976		
	Totale	cad					506,976	82,77812	41 966,52
22215 CAL25_PR.P07.060.001	ganci fermagrigliati composto da vite, ancoretta superiore, staffa inferiore e dado quadro								
	n.6 Torri dissipative								
	Previsti n.4 fissaggi ogni pannello								
	vedi voce n. 22210 (q.ta = 506,976) 4		4,000				2 027,904		
	A RIPORTARE OPERE STRUTTURALI								**2 241 909,25**
	A RIPORTARE FUNZIONE TRASVERSALE (SHELL&CORE)								**2 461 253,51**
	A RIPORTARE TERMINAL ARRIVI								***2 461 253,51***
	A RIPORTARE								54 951 695,76

COMPUTO METRICO ESTIMATIVO

L1 - TERMINAL

02 - TERMINAL ARRIVI

000 - FUNZIONE TRASVERSALE (SHELL&CORE)

STR - OPERE STRUTTURALI

N. ARTICOLO	INDICAZIONE DEI LAVORI E DELLE PROVVISTE	U.M.	DIMENSIONI				QUANTITA'	PREZZO	IMPORTO
			SIMILI	LUNG.	LARG.	ALT.			
	RIPORTO								54 951 695,76
	Totale	cad					2 027,904	1,51800	3 078,36
22300 CAL25_AT.N06.101.006	Piattaforma telescopica autocarrata articolata, compreso gli oneri per il trasporto, l'impianto in campo, l'operatore e quant'altro occorre per fornirel'uso con le normali dotazioni di sicurezza, nel rispetto delle vigenti normative- Piattaforma tele								
	n.6 Torri dissipative								
	Per lavorazioni in quota montaggio travi HEB300 e tronchetti collegati alle strutture esistenti. Previste n. 4 giornate lavorative 6 * 4 * 8		6,000	4,000	8,000		192,000		
	Totale	ora					192,000	79,25225	15 216,43
22310 AP.STR.005	Manovellismi di dissipazione alla base della torre								
	n.6 Torri dissipative								
	n. 8 manovellismi per torre 6 * 8		6,000	8,000			48,000		
	Totale	cad					48,000	9 674,14000	464 358,72
22315 AP.STR.006	Apparecchio di appoggio a cerniera sferica								
	n.6 Torri dissipative								
	n. 1 appoggio per torre 6 * 1		6,000	1,000			6,000		
	Totale	cad					6,000	15 321,96000	91 931,76
22320 AP.STR.007	Test su dispositivi viscosi								
	n.10 test 10		10,000				10,000		
	Totale	cad					10,000	2 087,25000	20 872,50
22330 AP-E.STR.011	Dispositivo viscoso di unione dei corpi a cavallo dei giunti esistenti								
	n.8 dissipatori viscosi a cavallo dei giunti 12		12,000				12,000		
	A RIPORTARE OPERE STRUTTURALI								**2 837 367,02**
	A RIPORTARE FUNZIONE TRASVERSALE (SHELL&CORE)								**3 056 711,28**
	A RIPORTARE TERMINAL ARRIVI								***3 056 711,28***
	A RIPORTARE								55 547 153,53

COMPUTO METRICO ESTIMATIVO

L1 - TERMINAL

02 - TERMINAL ARRIVI

000 - FUNZIONE TRASVERSALE (SHELL&CORE)

STR - OPERE STRUTTURALI

N. ARTICOLO	INDICAZIONE DEI LAVORI E DELLE PROVVISTE	U.M.	DIMENSIONI SIMILI	LUNG.	LARG.	ALT.	QUANTITA'	PREZZO	IMPORTO
	RIPORTO								55 547 153,53
	Totale	cad					12,000	9 919,50000	119 034,00
22335 AP-E.STR.005	Fornitura e posa in opera di profilati in acciaio - S355 - EXC3								
	Piastrame accessorio per fissaggio dissipatori a cavallo dei giunti								
	300 kg per n.12 dispositivi da collegare (+15% per bulloni) 12 * 300 * (1.15)		12,000		300,000	1,150	4 140,000		
	Totale	kg					4 140,000	5,07000	20 989,80
22340 CAL25_RU.M10.001.002	Specializzato								
	Ore in economia per smontaggio controsoffitti e lavorazioni necessarie ad installazione dispositivi								
	Considerate 200 ore 200		200,000				200,000		
	Totale	ora					200,000	39,58185	7 916,37
	Totale 009 - STRUTTURE VERTICALI Euro								**1 454 334,63**
	058 - TRATTAMENTI SUPERFICIALI								
22201 AP.STR.009	Zincatura a caldo profili carpenteria metallica								
	n.6 Torri dissipative								
	Montanti HEB340 torre (+15% per nodi e piastre)								
	Traversi e diagonali HEB300 torre (+15% per nodi e piastre)								
	Traversi e diagonali HEB240 torre (+15% per nodi e piastre)								
	Diagonali orizzontali HEB180 torre (+15% per nodi e piastre)								
	Bracci di piano HEB180 torre (+15% per nodi e piastre)								
	Collegamenti orizzontali HEB200 (+15% per nodi e piastre)								
	A RIPORTARE OPERE STRUTTURALI								**2 985 307,19**
	A RIPORTARE FUNZIONE TRASVERSALE (SHELL&CORE)								**3 204 651,45**
	A RIPORTARE TERMINAL ARRIVI								***3 204 651,45***
	A RIPORTARE								55 695 093,70

COMPUTO METRICO ESTIMATIVO

L1 - TERMINAL

02 - TERMINAL ARRIVI

000 - FUNZIONE TRASVERSALE (SHELL&CORE)

STR - OPERE STRUTTURALI

N. ARTICOLO	INDICAZIONE DEI LAVORI E DELLE PROVVISTE	U.M.	DIMENSIONI				QUANTITA'	PREZZO	IMPORTO
			SIMILI	LUNG.	LARG.	ALT.			
	RIPORTO								55 695 093,70
	Collegamenti diagonali HEB300 (+15% per nodi e piastre)								
	Montanti HEB180 (+15% per nodi e piastre)								
	vedi voce n. 22200 (q.ta = 131479,431)						131 479,431		
	Totale	kg					131 479,431	0,70000	92 035,60
	Totale 058 - TRATTAMENTI SUPERFICIALI Euro								**92 035,60**
	Totale STR - OPERE STRUTTURALI Euro								**3 077 342,79**
	Totale 000 - FUNZIONE TRASVERSALE (SHELL&CORE) Euro								**3 296 687,05**
	A RIPORTARE TERMINAL ARRIVI								***3 296 687,05***
	A RIPORTARE								55 787 129,30

COMPUTO METRICO ESTIMATIVO

L1 - TERMINAL

02 - TERMINAL ARRIVI

001 - HALL LANDSIDE

ARC - OPERE ARCHITETTONICHE

N. ARTICOLO	INDICAZIONE DEI LAVORI E DELLE PROVVISTE	U.M.	DIMENSIONI				QUANTITA'	PREZZO	IMPORTO
			SIMILI	LUNG.	LARG.	ALT.			
	RIPORTO								55 787 129,30
	022 - PARTIZIONI INTERNE								
36674 AP-E.ARC.033	1.MI.01A_Parete in pannelli di cls vibrocompresso e doppia lastra di fibrogesso con interposto isolante - sp. tot. 25 cm								
	02_TERMINAL ARRIVI_HALL LANDSIDE								
	1.MI.01A_Parete in pannelli di cls vibrocompresso e doppia lastra di fibrogesso con interposto isolante - sp. tot. 25 cm								
	1 * (3.45)		1,000			3,450	3,450		
	1 * (5.61)		1,000			5,610	5,610		
	Totale	m²					9,060	169,87000	1 539,02
	Totale 022 - PARTIZIONI INTERNE Euro								**1 539,02**
	026 - PAVIMENTI								
37665 AP-E.ARC.179	PT-SC_Pavimento ceramico in gres dim. 120x60 cm								
	02_TERMINAL ARRIVI_HALL LANDSIDE								
	1.PT.11 - Pavimento ceramico in lastre gres porcellanato a campione in continuità con la pavimentazione esistente 1 * (78.59)		1,000			78,590	78,590		
	Totale	m²					78,590	64,63000	5 079,27
	Totale 026 - PAVIMENTI Euro								**5 079,27**
	027 - RIVESTIMENTI								
36684 AP-E.ARC.013	1.PL.04_Carter metallico con sottostruttura_REI								
	02_TERMINAL ARRIVI_HALL LANDSIDE								
	MURI								
	A RIPORTARE OPERE ARCHITETTONICHE								**6 618,29**
	A RIPORTARE HALL LANDSIDE								**6 618,29**
	A RIPORTARE TERMINAL ARRIVI								***3 303 305,34***
	A RIPORTARE								55 793 747,59

COMPUTO METRICO ESTIMATIVO

L1 - TERMINAL

02 - TERMINAL ARRIVI

001 - HALL LANDSIDE

ARC - OPERE ARCHITETTONICHE

N. ARTICOLO	INDICAZIONE DEI LAVORI E DELLE PROVVISTE	U.M.	DIMENSIONI				QUANTITA'	PREZZO	IMPORTO
			SIMILI	LUNG.	LARG.	ALT.			
	RIPORTO								55 793 747,59
	1.PL.04_Carter metallico con sottostruttura_REI 1 * (27.25)		1,000			27,250	27,250		
	1 * (27.00)		1,000			27,000	27,000		
	1 * (27.03)		1,000			27,030	27,030		
	1 * (26.78)		1,000			26,780	26,780		
	1 * (27.02)		1,000			27,020	27,020		
	1 * (26.96)		1,000			26,960	26,960		
	1 * (27.02)		1,000			27,020	27,020		
	1 * (26.96)		1,000			26,960	26,960		
	PAVIMENTI								
	1.PL.04_Carter metallico con sottostruttura_REI 1 * (23.34)		1,000			23,340	23,340		
	Totale	m²					239,360	173,88000	41 619,92
	Totale 027 - RIVESTIMENTI Euro								**41 619,92**
	028 - CONTROSOFFITTI								
36564 AP-E.ARC.158	1.CS.01 - Controsoffitto con doghe in aggancio su struttura metallica antisismica L30 H100 senza scuretto, forma scatolata ad angolo retto - larghezza doghe 30 mm; passo doghe 100 mm								
	02_TERMINAL ARRIVI_HALL LANDSIDE								
	1.CS.01 - Doghe in aggancio su struttura metallica antisismica L30 H100 senza scuretto, forma scatolata ad angolo retto - larghezza doghe 30 mm; passo doghe 100 mm 1 * (394.29)		1,000			394,290	394,290		
	Totale	m²					394,290	72,20000	28 467,74
	Totale 028 - CONTROSOFFITTI Euro								**28 467,74**
	029 - PORTE INTERNE								
	A RIPORTARE OPERE ARCHITETTONICHE								**76 705,95**
	A RIPORTARE HALL LANDSIDE								**76 705,95**
	A RIPORTARE TERMINAL ARRIVI								***3 373 393,00***
	A RIPORTARE								55 863 835,25

COMPUTO METRICO ESTIMATIVO

L1 - TERMINAL

02 - TERMINAL ARRIVI

001 - HALL LANDSIDE

ARC - OPERE ARCHITETTONICHE

N. ARTICOLO	INDICAZIONE DEI LAVORI E DELLE PROVVISTE	U.M.	DIMENSIONI				QUANTITA'	PREZZO	IMPORTO
			SIMILI	LUNG.	LARG.	ALT.			
	RIPORTO								55 863 835,25
37054 AP-E.ARC.059	0.PE.01 - PORTA AUTOMATICA SCORREVOLE da mm L 3590 x 2294 H circa, realizzata in quattro specchiature di cui le laterali SEMIFISSE e le centrali apribili automaticamente.								
	02_TERMINAL ARRIVI_HALL LANDSIDE								
	0.PE.01 - PORTA AUTOMATICA SCORREVOLE da mm L 3590 x 2294 H circa, realizzata in quattro specchiature di cui le laterali SEMIFISSE e le centrali apribili automaticamente. 2		2,000				2,000		
	Totale	cad					2,000	19 607,50000	39 215,00
	Totale 029 - PORTE INTERNE Euro								**39 215,00**
	050 - PERCORSI TATTILI								
37154 CAL25_01.E02.025.007	delle dimensioni di cm 60x60 spessore cm 1,4., codice DIREZIONE RETTILINEA, posate con collante								
	02_TERMINAL ARRIVI_HALL LANDSIDE								
	1.LVE.01 - Percorso tattilo plantare con canaletti e cordoli in rilievo rettilinei - larghezza 60 cm								
	F-00-T02_Piano Terra Terminal-Finito 1 * (2.46)		1,000	2,460			2,460		
	F-00-T02_Piano Terra Terminal-Finito 1 * (8.63)		1,000	8,630			8,630		
	F-00-T02_Piano Terra Terminal-Finito 1 * (0.20)		1,000	0,200			0,200		
	F-00-T02_Piano Terra Terminal-Finito 1 * (5.18)		1,000	5,180			5,180		
	F-00-T02_Piano Terra Terminal-Finito 1 * (9.85)		1,000	9,850			9,850		
	F-00-T02_Piano Terra Terminal-Finito 1 * (11.74)		1,000	11,740			11,740		
	F-00-T02_Piano Terra Terminal-Finito 1 * (0.23)		1,000	0,230			0,230		
	F-00-T02_Piano Terra Terminal-Finito 1 * (0.23)		1,000	0,230			0,230		
	F-00-T02_Piano Terra Terminal-Finito 1 * (1.46)		1,000	1,460			1,460		
	F-00-T02_Piano Terra Terminal-Finito 1 * (1.77)		1,000	1,770			1,770		
	F-00-T02_Piano Terra Terminal-Finito 1 * (17.65)		1,000	17,650			17,650		
	A RIPORTARE OPERE ARCHITETTONICHE								**115 920,95**
	A RIPORTARE HALL LANDSIDE								**115 920,95**
	A RIPORTARE TERMINAL ARRIVI								***3 412 608,00***
	A RIPORTARE								55 903 050,25

COMPUTO METRICO ESTIMATIVO

L1 - TERMINAL

02 - TERMINAL ARRIVI

001 - HALL LANDSIDE

ARC - OPERE ARCHITETTONICHE

N. ARTICOLO	INDICAZIONE DEI LAVORI E DELLE PROVVISTE	U.M.	DIMENSIONI				QUANTITA'	PREZZO	IMPORTO
			SIMILI	LUNG.	LARG.	ALT.			
	RIPORTO								55 903 050,25
	F-00-T02_Piano Terra Terminal-Finito 1 * (9.77)		1,000	9,770			9,770		
	F-00-T02_Piano Terra Terminal-Finito 1 * (1.42)		1,000	1,420			1,420		
	Totale	ml					70,590	73,04813	5 156,47
37164 CAL25_01.E02.025.009	delle dimensioni di cm 60x60 spessore cm 1,4., codice di SVOLTA OBBLIGATA a 90° , posate con collante								
	02_TERMINAL ARRIVI_HALL LANDSIDE								
	1.LVE.02 - Modulo tattilo plantare di svolta obbligata a 90° con canaletti e cordoli in rilievo curvilinei - 60 x 60 cm 2		2,000				2,000		
	Totale	cad					2,000	55,43300	110,87
37174 CAL25_01.E02.025.010	delle dimensioni di cm 60x60 spessore cm 1,4., codice di INCROCIO a "+" o a "T" , posate con collante								
	02_TERMINAL ARRIVI_HALL LANDSIDE								
	1.LVE.03 - Modulo tattilo plantare di incrocio a + o a T con segmenti di piccole dimensioni disposti a scacchiera - 60 x 60 cm 3		3,000				3,000		
	Totale	cad					3,000	55,43300	166,30
37184 CAL25_01.E02.025.011	delle dimensioni di cm 60x40 spessore cm 1,4., codice di ATTENZIONE/SERVIZIO, posate con collante								
	02_TERMINAL ARRIVI_HALL LANDSIDE								
	1.LVE.04 - Modulo tattilo plantare di attenzione/servizio con fitta righettatura trasversale al percorso rettilineo - larghezza 40 cm								
	F-00-T02_Piano Terra Terminal-Finito 1 * (3.07)		1,000	3,070			3,070		
	F-00-T02_Piano Terra Terminal-Finito 1 * (1.84)		1,000	1,840			1,840		
	F-00-T02_Piano Terra Terminal-Finito 1 * (3.75)		1,000	3,750			3,750		
	F-00-T02_Piano Terra Terminal-Finito 1 * (0.90)		1,000	0,900			0,900		
	F-00-T02_Piano Terra Terminal-Finito 1 * (0.90)		1,000	0,900			0,900		
	F-00-T02_Piano Terra Terminal-Finito 1 * (1.80)		1,000	1,800			1,800		
	A RIPORTARE OPERE ARCHITETTONICHE								**121 354,59**
	A RIPORTARE HALL LANDSIDE								**121 354,59**
	A RIPORTARE TERMINAL ARRIVI								***3 418 041,64***
	A RIPORTARE								55 908 483,89

COMPUTO METRICO ESTIMATIVO

L1 - TERMINAL

02 - TERMINAL ARRIVI

001 - HALL LANDSIDE

ARC - OPERE ARCHITETTONICHE

N. ARTICOLO	INDICAZIONE DEI LAVORI E DELLE PROVVISTE	U.M.	DIMENSIONI				QUANTITA'	PREZZO	IMPORTO
			SIMILI	LUNG.	LARG.	ALT.			
	RIPORTO								55 908 483,89
	F-00-T02_Piano Terra Terminal-Finito 1 * (1.21)		1,000	1,210			1,210		
	F-00-T02_Piano Terra Terminal-Finito 1 * (0.90)		1,000	0,900			0,900		
	F-00-T02_Piano Terra Terminal-Finito 1 * (3.75)		1,000	3,750			3,750		
	F-00-T02_Piano Terra Terminal-Finito 1 * (3.75)		1,000	3,750			3,750		
	Totale	ml					21,870	62,68567	1 370,94
37194 AP-E.ARC.154	0.LVE.06 - 1.LVE.06_Mappa tattile a parete								
	02_TERMINAL ARRIVI_HALL LANDSIDE								
	1.LVE.06_Mappa tattile a parete 6		6,000				6,000		
	Totale	cad					6,000	609,19000	3 655,14
37705 AP-E.ARC.155	1.LVE.07_Mappa tattile su leggio a pavimento								
	02_TERMINAL ARRIVI_HALL LANDSIDE								
	1.LVE.07_Mappa tattile su leggio a pavimento 1		1,000				1,000		
	Totale	cad					1,000	2 142,79000	2 142,79
	Totale 050 - PERCORSI TATTILI Euro								**12 602,51**
	Totale ARC - OPERE ARCHITETTONICHE Euro								**128 523,46**
	A RIPORTARE HALL LANDSIDE								**128 523,46**
	A RIPORTARE TERMINAL ARRIVI								***3 425 210,51***
	A RIPORTARE								55 915 652,76

COMPUTO METRICO ESTIMATIVO

L1 - TERMINAL

02 - TERMINAL ARRIVI

001 - HALL LANDSIDE

ELE - IMPIANTI ELETTRICI

N. ARTICOLO	INDICAZIONE DEI LAVORI E DELLE PROVVISTE	U.M.	DIMENSIONI				QUANTITA'	PREZZO	IMPORTO
			SIMILI	LUNG.	LARG.	ALT.			
	RIPORTO								55 915 652,76
	103 - IMPIANTO DI ILLUMINAZIONE								
40155 AP-E.IEL.109	Fornitura e posa in opera di apparecchio illuminante "Trueline" SP530P LED19S/940 PSD LF1 PI5 SM2 L1450								
	TER-LMP_RettangolareEsternaPendinata:TER-LMP_RettangolareEsternaPendinataOrdinaria-12.8WLE1 - 1W2Tecncv2eO5hHNU4CZL$ 1		1,000				1,000		
	Totale	cad					1,000	757,70000	757,70
40255 AP-E.IEL.109	Fornitura e posa in opera di apparecchio illuminante "Trueline" SP530P LED19S/940 PSD LF1 PI5 SM2 L1450								
	TER-LMP_RettangolareEsternaPendinataPrivilegiata:TER-LMP_RettangolareEsternaPendinataPrivilegiata-12.8WLE1 - 2AHCfgz$57oeRxRGLsIKjG 1		1,000				1,000		
	TER-LMP_RettangolareEsternaPendinataPrivilegiata:TER-LMP_RettangolareEsternaPendinataPrivilegiata-12.8WLE1 - 1W2Tecncv2eO5hHNU4CZM_ 1		1,000				1,000		
	Totale	cad					2,000	757,70000	1 515,40
72840 NP.AV.PA.IE.002	Impianto elettrico per punto luce, alimentazione circuito ... ento e fissaggio. Punto luce singolo, apparecchi ordinari.								
	TER-LMP_RettangolareEsternaPendinata:TER-LMP_RettangolareEsternaPendinataOrdinaria-12.8WLE1 - 1W2Tecncv2eO5hHNU4CZL$ 1		1,000				1,000		
	Totale	cad					1,000	108,74304	108,74
72910 NP.AV.PA.IE.002	Impianto elettrico per punto luce, alimentazione circuito ... ento e fissaggio. Punto luce singolo, apparecchi ordinari.								
	TER-LMP_RettangolareEsternaPendinataPrivilegiata:TER-LMP_RettangolareEsternaPendinataPrivilegiata-12.8WLE1 - 2AHCfgz$57oeRxRGLsIKjG 1		1,000				1,000		
	TER-LMP_RettangolareEsternaPendinataPrivilegiata:TER-		1,000				1,000		
	A RIPORTARE IMPIANTI ELETTRICI								**2 381,84**
	A RIPORTARE HALL LANDSIDE								**130 905,30**
	A RIPORTARE TERMINAL ARRIVI								***3 427 592,35***
	A RIPORTARE								55 918 034,60

COMPUTO METRICO ESTIMATIVO

L1 - TERMINAL

02 - TERMINAL ARRIVI

001 - HALL LANDSIDE

ELE - IMPIANTI ELETTRICI

N. ARTICOLO	INDICAZIONE DEI LAVORI E DELLE PROVVISTE	U.M.	DIMENSIONI				QUANTITA'	PREZZO	IMPORTO
			SIMILI	LUNG.	LARG.	ALT.			
	RIPORTO								55 918 034,60
	LMP_RettangolareEsternaPendinataPrivilegiata-12.8WLE1 - 1W2Tecncv2eO5hHNU4CZM_ 1								
	Totale	cad					2,000	108,74304	217,49
	Totale 103 - IMPIANTO DI ILLUMINAZIONE Euro								**2 599,33**
	126 - IMP. ELETTRICO (DISTRIBUZIONE)								
40405 AP-E.IEL.160	Fornitura e posa in opera di gruppo prese del tipo: N.1 Prese di corrente ad alveoli protetti 2P+T unel N.1 Prese cablaggio strutturato RJ45 Cat. 6A FTP								
	TER-PRE_PresaUN+RJ45-WIFI:TER-PRE_PresaUN+RJ45-WIFI - 3Qd$UzzzLC3w1$2lZt7WI3 1		1,000				1,000		
	Totale	cad					1,000	222,95000	222,95
	Totale 126 - IMP. ELETTRICO (DISTRIBUZIONE) Euro								**222,95**
	Totale ELE - IMPIANTI ELETTRICI Euro								**2 822,28**
	A RIPORTARE HALL LANDSIDE								**131 345,74**
	A RIPORTARE TERMINAL ARRIVI								***3 428 032,79***
	A RIPORTARE								55 918 475,04

COMPUTO METRICO ESTIMATIVO

L1 - TERMINAL

02 - TERMINAL ARRIVI

001 - HALL LANDSIDE

SPE - IMPIANTI SPECIALI

N. ARTICOLO	INDICAZIONE DEI LAVORI E DELLE PROVVISTE	U.M.	DIMENSIONI				QUANTITA'	PREZZO	IMPORTO
			SIMILI	LUNG.	LARG.	ALT.			
	RIPORTO								55 918 475,04
	145 - IMP.PREVENZIONE INCENDI								
39675 AP-E.IEL.087	Fornitura e posa in opera di Pulsante a rottura di vetro indirizzabile per interno con isolatore a bordo, collegabile entro il loop digitale del sistema.								
	TER-ANT_PulsanteAllarmeIncendio:TER-ANT_PulsanteAllarmeIncendio - 1fSyvAs1n1wPoO3ApArYVY 1		1,000				1,000		
	TER-ANT_PulsanteAllarmeIncendio:TER-ANT_PulsanteAllarmeIncendio - 2hqddUtXf2rx5pkpuAxVQc 1		1,000				1,000		
	TER-ANT_PulsanteAllarmeIncendio:TER-ANT_PulsanteAllarmeIncendio - 0lgu4YMFfBZOEFG4Ce0nSm 1		1,000				1,000		
	TER-ANT_PulsanteAllarmeIncendio:TER-ANT_PulsanteAllarmeIncendio - 0lgu4YMFfBZOEFG4Ce0nT1 1		1,000				1,000		
	TER-ANT_PulsanteAllarmeIncendio:TER-ANT_PulsanteAllarmeIncendio - 0lgu4YMFfBZOEFG4Ce0nIz 1		1,000				1,000		
	TER-ANT_PulsanteAllarmeIncendio:TER-ANT_PulsanteAllarmeIncendio - 0lgu4YMFfBZOEFG4Ce0nNC 1		1,000				1,000		
	TER-ANT_PulsanteAllarmeIncendio:TER-ANT_PulsanteAllarmeIncendio - 0lgu4YMFfBZOEFG4Ce0naC 1		1,000				1,000		
	Totale	cad					7,000	239,37000	1 675,59
39685 AP-E.IEL.084	Fornitura e posa in opera di Rivelatore ottico di fumo indirizzabile con isolatore di linea integrato, certificato EN54-7 .....chiede il settaggio manuale di dip-switch o l'utilizzo di schede di programmazione né sui rivelatori stessi, né sulle basi.								
	TER-ANT_RilevatorePuntiforme:TER-ANT_RilevatorePuntiforme-FumoControsoffitto - 2LSb_i65nDkhv7w9SVdwde 1		1,000				1,000		
	TER-ANT_RilevatorePuntiforme:TER-ANT_RilevatorePuntiforme-FumoControsoffitto - 2LSb_i65nDkhv7w9SVdwdg 1		1,000				1,000		
	TER-ANT_RilevatorePuntiforme:TER-ANT_RilevatorePuntiforme-FumoControsoffitto - 2LSb_i65nDkhv7w9SVdwcT 1		1,000				1,000		
	TER-ANT_RilevatorePuntiforme:TER-ANT_RilevatorePuntiforme-FumoControsoffitto - 2LSb_i65nDkhv7w9SVdwcP 1		1,000				1,000		
	A RIPORTARE IMPIANTI SPECIALI								**1 675,59**
	A RIPORTARE HALL LANDSIDE								**133 021,33**
	A RIPORTARE TERMINAL ARRIVI								***3 429 708,38***
	A RIPORTARE								55 920 150,63

COMPUTO METRICO ESTIMATIVO

L1 - TERMINAL

02 - TERMINAL ARRIVI

001 - HALL LANDSIDE

SPE - IMPIANTI SPECIALI

N. ARTICOLO	INDICAZIONE DEI LAVORI E DELLE PROVVISTE	U.M.	DIMENSIONI				QUANTITA'	PREZZO	IMPORTO
			SIMILI	LUNG.	LARG.	ALT.			
	RIPORTO								55 920 150,63
	TER-ANT_RilevatorePuntiforme:TER-ANT_RilevatorePuntiforme-FumoControsoffitto - 2LSb_i65nDkhv7w9SVdwcR 1		1,000				1,000		
	TER-ANT_RilevatorePuntiforme:TER-ANT_RilevatorePuntiforme-FumoControsoffitto - 004dS5KaHECwGar89JKfqB 1		1,000				1,000		
	TER-ANT_RilevatorePuntiforme:TER-ANT_RilevatorePuntiforme-FumoControsoffitto - 14tVztySH5YA82JH4qmfUz 1		1,000				1,000		
	TER-ANT_RilevatorePuntiforme:TER-ANT_RilevatorePuntiforme-FumoControsoffitto - 14tVztySH5YA82JH4qmf17 1		1,000				1,000		
	TER-ANT_RilevatorePuntiforme:TER-ANT_RilevatorePuntiforme-FumoControsoffitto - 14tVztySH5YA82JH4qmf8O 1		1,000				1,000		
	TER-ANT_RilevatorePuntiforme:TER-ANT_RilevatorePuntiforme-FumoControsoffitto - 14tVztySH5YA82JH4qmfDX 1		1,000				1,000		
	TER-ANT_RilevatorePuntiforme:TER-ANT_RilevatorePuntiforme-FumoControsoffitto - 14tVztySH5YA82JH4qmfDQ 1		1,000				1,000		
	TER-ANT_RilevatorePuntiforme:TER-ANT_RilevatorePuntiforme-FumoControsoffitto - 0p2q0oR5jA6fjNP2uZrCcc 1		1,000				1,000		
	TER-ANT_RilevatorePuntiforme:TER-ANT_RilevatorePuntiforme-FumoControsoffitto - 0p2q0oR5jA6fjNP2uZrCdI 1		1,000				1,000		
	TER-ANT_RilevatorePuntiforme:TER-ANT_RilevatorePuntiforme-FumoControsoffitto - 0p2q0oR5jA6fjNP2uZrCdP 1		1,000				1,000		
	TER-ANT_RilevatorePuntiforme:TER-ANT_RilevatorePuntiforme-FumoControsoffitto - 0p2q0oR5jA6fjNP2uZrCdi 1		1,000				1,000		
	TER-ANT_RilevatorePuntiforme:TER-ANT_RilevatorePuntiforme-FumoControsoffitto - 0p2q0oR5jA6fjNP2uZrCaI 1		1,000				1,000		
	TER-ANT_RilevatorePuntiforme:TER-ANT_RilevatorePuntiforme-FumoControsoffitto - 0p2q0oR5jA6fjNP2uZrCar 1		1,000				1,000		
	TER-ANT_RilevatorePuntiforme:TER-ANT_RilevatorePuntiforme-FumoControsoffitto - 0p2q0oR5jA6fjNP2uZrCaw 1		1,000				1,000		
	TER-ANT_RilevatorePuntiforme:TER-ANT_RilevatorePuntiforme-FumoControsoffitto - 0p2q0oR5jA6fjNP2uZrCbW 1		1,000				1,000		
	A RIPORTARE IMPIANTI SPECIALI								**1 675,59**
	A RIPORTARE HALL LANDSIDE								**133 021,33**
	A RIPORTARE TERMINAL ARRIVI								***3 429 708,38***
	A RIPORTARE								55 920 150,63

COMPUTO METRICO ESTIMATIVO

L1 - TERMINAL

02 - TERMINAL ARRIVI

001 - HALL LANDSIDE

SPE - IMPIANTI SPECIALI

N. ARTICOLO	INDICAZIONE DEI LAVORI E DELLE PROVVISTE	U.M.	DIMENSIONI				QUANTITA'	PREZZO	IMPORTO
			SIMILI	LUNG.	LARG.	ALT.			
	RIPORTO								55 920 150,63
	TER-ANT_RilevatorePuntiforme:TER-ANT_RilevatorePuntiforme-FumoControsoffitto - 0p2q0oR5jA6fjNP2uZrCzD 1		1,000				1,000		
	TER-ANT_RilevatorePuntiforme:TER-ANT_RilevatorePuntiforme-FumoControsoffitto - 0p2q0oR5jA6fjNP2uZrCw5 1		1,000				1,000		
	TER-ANT_RilevatorePuntiforme:TER-ANT_RilevatorePuntiforme-FumoControsoffitto - 0p2q0oR5jA6fjNP2uZrCwW 1		1,000				1,000		
	TER-ANT_RilevatorePuntiforme:TER-ANT_RilevatorePuntiforme-FumoControsoffitto - 0p2q0oR5jA6fjNP2uZrCx7 1		1,000				1,000		
	TER-ANT_RilevatorePuntiforme:TER-ANT_RilevatorePuntiforme-FumoControsoffitto - 0p2q0oR5jA6fjNP2uZrCxI 1		1,000				1,000		
	TER-ANT_RilevatorePuntiforme:TER-ANT_RilevatorePuntiforme-FumoControsoffitto - 0p2q0oR5jA6fjNP2uZrCxj 1		1,000				1,000		
	TER-ANT_RilevatorePuntiforme:TER-ANT_RilevatorePuntiforme-FumoControsoffitto - 0p2q0oR5jA6fjNP2uZrCxo 1		1,000				1,000		
	TER-ANT_RilevatorePuntiforme:TER-ANT_RilevatorePuntiforme-FumoControsoffitto - 0p2q0oR5jA6fjNP2uZrCu5 1		1,000				1,000		
	TER-ANT_RilevatorePuntiforme:TER-ANT_RilevatorePuntiforme-FumoControsoffitto - 0p2q0oR5jA6fjNP2uZrCuO 1		1,000				1,000		
	TER-ANT_RilevatorePuntiforme:TER-ANT_RilevatorePuntiforme-FumoControsoffitto - 0p2q0oR5jA6fjNP2uZrCur 1		1,000				1,000		
	TER-ANT_RilevatorePuntiforme:TER-ANT_RilevatorePuntiforme-FumoControsoffitto - 0p2q0oR5jA6fjNP2uZrCuy 1		1,000				1,000		
	TER-ANT_RilevatorePuntiforme:TER-ANT_RilevatorePuntiforme-FumoControsoffitto - 2xCRdQPxL62hSq7nzu_6JO 1		1,000				1,000		
	TER-ANT_RilevatorePuntiforme:TER-ANT_RilevatorePuntiforme-FumoControsoffitto - 2xCRdQPxL62hSq7nzu_6JF 1		1,000				1,000		
	TER-ANT_RilevatorePuntiforme:TER-ANT_RilevatorePuntiforme-FumoControsoffitto - 2xCRdQPxL62hSq7nzu_6J2 1		1,000				1,000		
	TER-ANT_RilevatorePuntiforme:TER-ANT_RilevatorePuntiforme-FumoControsoffitto - 2xCRdQPxL62hSq7nzu_6IS 1		1,000				1,000		
	A RIPORTARE IMPIANTI SPECIALI								**1 675,59**
	A RIPORTARE HALL LANDSIDE								**133 021,33**
	A RIPORTARE TERMINAL ARRIVI								***3 429 708,38***
	A RIPORTARE								55 920 150,63

COMPUTO METRICO ESTIMATIVO

L1 - TERMINAL

02 - TERMINAL ARRIVI

001 - HALL LANDSIDE

SPE - IMPIANTI SPECIALI

N. ARTICOLO	INDICAZIONE DEI LAVORI E DELLE PROVVISTE	U.M.	DIMENSIONI				QUANTITA'	PREZZO	IMPORTO
			SIMILI	LUNG.	LARG.	ALT.			
	RIPORTO								55 920 150,63
	TER-ANT_RilevatorePuntiforme:TER-ANT_RilevatorePuntiforme-FumoControsoffitto - 2xCRdQPxL62hSq7nzu_6Qg 1		1,000				1,000		
	TER-ANT_RilevatorePuntiforme:TER-ANT_RilevatorePuntiforme-FumoControsoffitto - 2xCRdQPxL62hSq7nzu_6Tv 1		1,000				1,000		
	TER-ANT_RilevatorePuntiforme:TER-ANT_RilevatorePuntiforme-FumoControsoffitto - 2xCRdQPxL62hSq7nzu_6Tg 1		1,000				1,000		
	TER-ANT_RilevatorePuntiforme:TER-ANT_RilevatorePuntiforme-FumoControsoffitto - 2xCRdQPxL62hSq7nzu_6SQ 1		1,000				1,000		
	TER-ANT_RilevatorePuntiforme:TER-ANT_RilevatorePuntiforme-FumoControsoffitto - 2xCRdQPxL62hSq7nzu_6S8 1		1,000				1,000		
	TER-ANT_RilevatorePuntiforme:TER-ANT_RilevatorePuntiforme-FumoControsoffitto - 2xCRdQPxL62hSq7nzu_6Vj 1		1,000				1,000		
	TER-ANT_RilevatorePuntiforme:TER-ANT_RilevatorePuntiforme-FumoControsoffitto - 2xCRdQPxL62hSq7nzu_6VU 1		1,000				1,000		
	TER-ANT_RilevatorePuntiforme:TER-ANT_RilevatorePuntiforme-FumoControsoffitto - 2xCRdQPxL62hSq7nzu_6U2 1		1,000				1,000		
	TER-ANT_RilevatorePuntiforme:TER-ANT_RilevatorePuntiforme-FumoControsoffitto - 2xCRdQPxL62hSq7nzu_61n 1		1,000				1,000		
	TER-ANT_RilevatorePuntiforme:TER-ANT_RilevatorePuntiforme-FumoControsoffitto - 2xCRdQPxL62hSq7nzu_60t 1		1,000				1,000		
	TER-ANT_RilevatorePuntiforme:TER-ANT_RilevatorePuntiforme-FumoControsoffitto - 2xCRdQPxL62hSq7nzu_601 1		1,000				1,000		
	TER-ANT_RilevatorePuntiforme:TER-ANT_RilevatorePuntiforme-FumoControsoffitto - 2xCRdQPxL62hSq7nzu_63o 1		1,000				1,000		
	TER-ANT_RilevatorePuntiforme:TER-ANT_RilevatorePuntiforme-FumoControsoffitto - 2xCRdQPxL62hSq7nzu_62j 1		1,000				1,000		
	TER-ANT_RilevatorePuntiforme:TER-ANT_RilevatorePuntiforme-FumoControsoffitto - 2xCRdQPxL62hSq7nzu_62W 1		1,000				1,000		
	TER-ANT_RilevatorePuntiforme:TER-ANT_RilevatorePuntiforme-FumoControsoffitto - 2xCRdQPxL62hSq7nzu_65l 1		1,000				1,000		
	A RIPORTARE IMPIANTI SPECIALI								**1 675,59**
	A RIPORTARE HALL LANDSIDE								**133 021,33**
	A RIPORTARE TERMINAL ARRIVI								***3 429 708,38***
	A RIPORTARE								55 920 150,63

COMPUTO METRICO ESTIMATIVO

L1 - TERMINAL

02 - TERMINAL ARRIVI

001 - HALL LANDSIDE

SPE - IMPIANTI SPECIALI

N. ARTICOLO	INDICAZIONE DEI LAVORI E DELLE PROVVISTE	U.M.	DIMENSIONI				QUANTITA'	PREZZO	IMPORTO
			SIMILI	LUNG.	LARG.	ALT.			
	RIPORTO								55 920 150,63
	TER-ANT_RilevatorePuntiforme:TER-ANT_RilevatorePuntiforme-FumoControsoffitto - 2xCRdQPxL62hSq7nzu_64w 1		1,000				1,000		
	TER-ANT_RilevatorePuntiforme:TER-ANT_RilevatorePuntiforme-FumoControsoffitto - 2xCRdQPxL62hSq7nzu_67u 1		1,000				1,000		
	TER-ANT_RilevatorePuntiforme:TER-ANT_RilevatorePuntiforme-FumoControsoffitto - 2xCRdQPxL62hSq7nzu_66z 1		1,000				1,000		
	TER-ANT_RilevatorePuntiforme:TER-ANT_RilevatorePuntiforme-FumoControsoffitto - 2xCRdQPxL62hSq7nzu_69r 1		1,000				1,000		
	Totale	cad					53,000	242,20000	12 836,60
39715 AP-E.IEL.085	Fornitura e posa in opera di LED di indicazione remota								
	TER-ANT_RilevatorePuntiforme:TER-ANT_RilevatorePuntiforme-FumoControsoffitto - 2LSb_i65nDkhv7w9SVdwde 1		1,000				1,000		
	TER-ANT_RilevatorePuntiforme:TER-ANT_RilevatorePuntiforme-FumoControsoffitto - 2LSb_i65nDkhv7w9SVdwdg 1		1,000				1,000		
	TER-ANT_RilevatorePuntiforme:TER-ANT_RilevatorePuntiforme-FumoControsoffitto - 2LSb_i65nDkhv7w9SVdwcT 1		1,000				1,000		
	TER-ANT_RilevatorePuntiforme:TER-ANT_RilevatorePuntiforme-FumoControsoffitto - 2LSb_i65nDkhv7w9SVdwcP 1		1,000				1,000		
	TER-ANT_RilevatorePuntiforme:TER-ANT_RilevatorePuntiforme-FumoControsoffitto - 2LSb_i65nDkhv7w9SVdwcR 1		1,000				1,000		
	TER-ANT_RilevatorePuntiforme:TER-ANT_RilevatorePuntiforme-FumoControsoffitto - 004dS5KaHECwGar89JKfqB 1		1,000				1,000		
	TER-ANT_RilevatorePuntiforme:TER-ANT_RilevatorePuntiforme-FumoControsoffitto - 14tVztySH5YA82JH4qmfUz 1		1,000				1,000		
	TER-ANT_RilevatorePuntiforme:TER-ANT_RilevatorePuntiforme-FumoControsoffitto - 14tVztySH5YA82JH4qmf17 1		1,000				1,000		
	TER-ANT_RilevatorePuntiforme:TER-ANT_RilevatorePuntiforme-FumoControsoffitto - 14tVztySH5YA82JH4qmf8O 1		1,000				1,000		
	A RIPORTARE IMPIANTI SPECIALI								**14 512,19**
	A RIPORTARE HALL LANDSIDE								**145 857,93**
	A RIPORTARE TERMINAL ARRIVI								***3 442 544,98***
	A RIPORTARE								55 932 987,23

COMPUTO METRICO ESTIMATIVO

L1 - TERMINAL

02 - TERMINAL ARRIVI

001 - HALL LANDSIDE

SPE - IMPIANTI SPECIALI

N. ARTICOLO	INDICAZIONE DEI LAVORI E DELLE PROVVISTE	U.M.	DIMENSIONI				QUANTITA'	PREZZO	IMPORTO
			SIMILI	LUNG.	LARG.	ALT.			
	RIPORTO								55 932 987,23
	TER-ANT_RilevatorePuntiforme:TER-ANT_RilevatorePuntiforme-FumoControsoffitto - 14tVztySH5YA82JH4qmfDX 1		1,000				1,000		
	TER-ANT_RilevatorePuntiforme:TER-ANT_RilevatorePuntiforme-FumoControsoffitto - 14tVztySH5YA82JH4qmfDQ 1		1,000				1,000		
	TER-ANT_RilevatorePuntiforme:TER-ANT_RilevatorePuntiforme-FumoControsoffitto - 0p2q0oR5jA6fjNP2uZrCcc 1		1,000				1,000		
	TER-ANT_RilevatorePuntiforme:TER-ANT_RilevatorePuntiforme-FumoControsoffitto - 0p2q0oR5jA6fjNP2uZrCdI 1		1,000				1,000		
	TER-ANT_RilevatorePuntiforme:TER-ANT_RilevatorePuntiforme-FumoControsoffitto - 0p2q0oR5jA6fjNP2uZrCdP 1		1,000				1,000		
	TER-ANT_RilevatorePuntiforme:TER-ANT_RilevatorePuntiforme-FumoControsoffitto - 0p2q0oR5jA6fjNP2uZrCdi 1		1,000				1,000		
	TER-ANT_RilevatorePuntiforme:TER-ANT_RilevatorePuntiforme-FumoControsoffitto - 0p2q0oR5jA6fjNP2uZrCaI 1		1,000				1,000		
	TER-ANT_RilevatorePuntiforme:TER-ANT_RilevatorePuntiforme-FumoControsoffitto - 0p2q0oR5jA6fjNP2uZrCar 1		1,000				1,000		
	TER-ANT_RilevatorePuntiforme:TER-ANT_RilevatorePuntiforme-FumoControsoffitto - 0p2q0oR5jA6fjNP2uZrCaw 1		1,000				1,000		
	TER-ANT_RilevatorePuntiforme:TER-ANT_RilevatorePuntiforme-FumoControsoffitto - 0p2q0oR5jA6fjNP2uZrCbW 1		1,000				1,000		
	TER-ANT_RilevatorePuntiforme:TER-ANT_RilevatorePuntiforme-FumoControsoffitto - 0p2q0oR5jA6fjNP2uZrCzD 1		1,000				1,000		
	TER-ANT_RilevatorePuntiforme:TER-ANT_RilevatorePuntiforme-FumoControsoffitto - 0p2q0oR5jA6fjNP2uZrCw5 1		1,000				1,000		
	TER-ANT_RilevatorePuntiforme:TER-ANT_RilevatorePuntiforme-FumoControsoffitto - 0p2q0oR5jA6fjNP2uZrCwW 1		1,000				1,000		
	TER-ANT_RilevatorePuntiforme:TER-ANT_RilevatorePuntiforme-FumoControsoffitto - 0p2q0oR5jA6fjNP2uZrCx7 1		1,000				1,000		
	TER-ANT_RilevatorePuntiforme:TER-ANT_RilevatorePuntiforme-FumoControsoffitto - 0p2q0oR5jA6fjNP2uZrCxI 1		1,000				1,000		
	A RIPORTARE IMPIANTI SPECIALI								**14 512,19**
	A RIPORTARE HALL LANDSIDE								**145 857,93**
	A RIPORTARE TERMINAL ARRIVI								***3 442 544,98***
	A RIPORTARE								55 932 987,23

COMPUTO METRICO ESTIMATIVO

L1 - TERMINAL

02 - TERMINAL ARRIVI

001 - HALL LANDSIDE

SPE - IMPIANTI SPECIALI

N. ARTICOLO	INDICAZIONE DEI LAVORI E DELLE PROVVISTE	U.M.	DIMENSIONI				QUANTITA'	PREZZO	IMPORTO
			SIMILI	LUNG.	LARG.	ALT.			
	RIPORTO								55 932 987,23
	TER-ANT_RilevatorePuntiforme:TER-ANT_RilevatorePuntiforme-FumoControsoffitto - 0p2q0oR5jA6fjNP2uZrCxj 1		1,000				1,000		
	TER-ANT_RilevatorePuntiforme:TER-ANT_RilevatorePuntiforme-FumoControsoffitto - 0p2q0oR5jA6fjNP2uZrCxo 1		1,000				1,000		
	TER-ANT_RilevatorePuntiforme:TER-ANT_RilevatorePuntiforme-FumoControsoffitto - 0p2q0oR5jA6fjNP2uZrCu5 1		1,000				1,000		
	TER-ANT_RilevatorePuntiforme:TER-ANT_RilevatorePuntiforme-FumoControsoffitto - 0p2q0oR5jA6fjNP2uZrCuO 1		1,000				1,000		
	TER-ANT_RilevatorePuntiforme:TER-ANT_RilevatorePuntiforme-FumoControsoffitto - 0p2q0oR5jA6fjNP2uZrCur 1		1,000				1,000		
	TER-ANT_RilevatorePuntiforme:TER-ANT_RilevatorePuntiforme-FumoControsoffitto - 0p2q0oR5jA6fjNP2uZrCuy 1		1,000				1,000		
	TER-ANT_RilevatorePuntiforme:TER-ANT_RilevatorePuntiforme-FumoControsoffitto - 2xCRdQPxL62hSq7nzu_6JO 1		1,000				1,000		
	TER-ANT_RilevatorePuntiforme:TER-ANT_RilevatorePuntiforme-FumoControsoffitto - 2xCRdQPxL62hSq7nzu_6JF 1		1,000				1,000		
	TER-ANT_RilevatorePuntiforme:TER-ANT_RilevatorePuntiforme-FumoControsoffitto - 2xCRdQPxL62hSq7nzu_6J2 1		1,000				1,000		
	TER-ANT_RilevatorePuntiforme:TER-ANT_RilevatorePuntiforme-FumoControsoffitto - 2xCRdQPxL62hSq7nzu_6IS 1		1,000				1,000		
	TER-ANT_RilevatorePuntiforme:TER-ANT_RilevatorePuntiforme-FumoControsoffitto - 2xCRdQPxL62hSq7nzu_6Qg 1		1,000				1,000		
	TER-ANT_RilevatorePuntiforme:TER-ANT_RilevatorePuntiforme-FumoControsoffitto - 2xCRdQPxL62hSq7nzu_6Tv 1		1,000				1,000		
	TER-ANT_RilevatorePuntiforme:TER-ANT_RilevatorePuntiforme-FumoControsoffitto - 2xCRdQPxL62hSq7nzu_6Tg 1		1,000				1,000		
	TER-ANT_RilevatorePuntiforme:TER-ANT_RilevatorePuntiforme-FumoControsoffitto - 2xCRdQPxL62hSq7nzu_6SQ 1		1,000				1,000		
	TER-ANT_RilevatorePuntiforme:TER-ANT_RilevatorePuntiforme-FumoControsoffitto - 2xCRdQPxL62hSq7nzu_6S8 1		1,000				1,000		
	A RIPORTARE IMPIANTI SPECIALI								**14 512,19**
	A RIPORTARE HALL LANDSIDE								**145 857,93**
	A RIPORTARE TERMINAL ARRIVI								***3 442 544,98***
	A RIPORTARE								55 932 987,23

COMPUTO METRICO ESTIMATIVO

L1 - TERMINAL

02 - TERMINAL ARRIVI

001 - HALL LANDSIDE

SPE - IMPIANTI SPECIALI

N. ARTICOLO	INDICAZIONE DEI LAVORI E DELLE PROVVISTE	U.M.	DIMENSIONI				QUANTITA'	PREZZO	IMPORTO
			SIMILI	LUNG.	LARG.	ALT.			
	RIPORTO								55 932 987,23
	TER-ANT_RilevatorePuntiforme:TER-ANT_RilevatorePuntiforme-FumoControsoffitto - 2xCRdQPxL62hSq7nzu_6Vj 1		1,000				1,000		
	TER-ANT_RilevatorePuntiforme:TER-ANT_RilevatorePuntiforme-FumoControsoffitto - 2xCRdQPxL62hSq7nzu_6VU 1		1,000				1,000		
	TER-ANT_RilevatorePuntiforme:TER-ANT_RilevatorePuntiforme-FumoControsoffitto - 2xCRdQPxL62hSq7nzu_6U2 1		1,000				1,000		
	TER-ANT_RilevatorePuntiforme:TER-ANT_RilevatorePuntiforme-FumoControsoffitto - 2xCRdQPxL62hSq7nzu_61n 1		1,000				1,000		
	TER-ANT_RilevatorePuntiforme:TER-ANT_RilevatorePuntiforme-FumoControsoffitto - 2xCRdQPxL62hSq7nzu_60t 1		1,000				1,000		
	TER-ANT_RilevatorePuntiforme:TER-ANT_RilevatorePuntiforme-FumoControsoffitto - 2xCRdQPxL62hSq7nzu_601 1		1,000				1,000		
	TER-ANT_RilevatorePuntiforme:TER-ANT_RilevatorePuntiforme-FumoControsoffitto - 2xCRdQPxL62hSq7nzu_63o 1		1,000				1,000		
	TER-ANT_RilevatorePuntiforme:TER-ANT_RilevatorePuntiforme-FumoControsoffitto - 2xCRdQPxL62hSq7nzu_62j 1		1,000				1,000		
	TER-ANT_RilevatorePuntiforme:TER-ANT_RilevatorePuntiforme-FumoControsoffitto - 2xCRdQPxL62hSq7nzu_62W 1		1,000				1,000		
	TER-ANT_RilevatorePuntiforme:TER-ANT_RilevatorePuntiforme-FumoControsoffitto - 2xCRdQPxL62hSq7nzu_65l 1		1,000				1,000		
	TER-ANT_RilevatorePuntiforme:TER-ANT_RilevatorePuntiforme-FumoControsoffitto - 2xCRdQPxL62hSq7nzu_64w 1		1,000				1,000		
	TER-ANT_RilevatorePuntiforme:TER-ANT_RilevatorePuntiforme-FumoControsoffitto - 2xCRdQPxL62hSq7nzu_67u 1		1,000				1,000		
	TER-ANT_RilevatorePuntiforme:TER-ANT_RilevatorePuntiforme-FumoControsoffitto - 2xCRdQPxL62hSq7nzu_66z 1		1,000				1,000		
	TER-ANT_RilevatorePuntiforme:TER-ANT_RilevatorePuntiforme-FumoControsoffitto - 2xCRdQPxL62hSq7nzu_69r 1		1,000				1,000		
	Totale	cad					53,000	127,14000	6 738,42
39745	Fornitura e posa in opera di Base di continuità per rivelatore da 4" (serie 850)								
	A RIPORTARE IMPIANTI SPECIALI								**21 250,61**
	A RIPORTARE HALL LANDSIDE								**152 596,35**
	A RIPORTARE TERMINAL ARRIVI								***3 449 283,40***
	A RIPORTARE								55 939 725,65

COMPUTO METRICO ESTIMATIVO

L1 - TERMINAL

02 - TERMINAL ARRIVI

001 - HALL LANDSIDE

SPE - IMPIANTI SPECIALI

N. ARTICOLO	INDICAZIONE DEI LAVORI E DELLE PROVVISTE	U.M.	DIMENSIONI				QUANTITA'	PREZZO	IMPORTO
			SIMILI	LUNG.	LARG.	ALT.			
	RIPORTO								55 939 725,65
AP-E.IEL.086									
	TER-ANT_RilevatorePuntiforme:TER-ANT_RilevatorePuntiforme-FumoControsoffitto - 2LSb_i65nDkhv7w9SVdwde 1		1,000				1,000		
	TER-ANT_RilevatorePuntiforme:TER-ANT_RilevatorePuntiforme-FumoControsoffitto - 2LSb_i65nDkhv7w9SVdwdg 1		1,000				1,000		
	TER-ANT_RilevatorePuntiforme:TER-ANT_RilevatorePuntiforme-FumoControsoffitto - 2LSb_i65nDkhv7w9SVdwcT 1		1,000				1,000		
	TER-ANT_RilevatorePuntiforme:TER-ANT_RilevatorePuntiforme-FumoControsoffitto - 2LSb_i65nDkhv7w9SVdwcP 1		1,000				1,000		
	TER-ANT_RilevatorePuntiforme:TER-ANT_RilevatorePuntiforme-FumoControsoffitto - 2LSb_i65nDkhv7w9SVdwcR 1		1,000				1,000		
	TER-ANT_RilevatorePuntiforme:TER-ANT_RilevatorePuntiforme-FumoControsoffitto - 004dS5KaHECwGar89JKfqB 1		1,000				1,000		
	TER-ANT_RilevatorePuntiforme:TER-ANT_RilevatorePuntiforme-FumoControsoffitto - 14tVztySH5YA82JH4qmfUz 1		1,000				1,000		
	TER-ANT_RilevatorePuntiforme:TER-ANT_RilevatorePuntiforme-FumoControsoffitto - 14tVztySH5YA82JH4qmf17 1		1,000				1,000		
	TER-ANT_RilevatorePuntiforme:TER-ANT_RilevatorePuntiforme-FumoControsoffitto - 14tVztySH5YA82JH4qmf8O 1		1,000				1,000		
	TER-ANT_RilevatorePuntiforme:TER-ANT_RilevatorePuntiforme-FumoControsoffitto - 14tVztySH5YA82JH4qmfDX 1		1,000				1,000		
	TER-ANT_RilevatorePuntiforme:TER-ANT_RilevatorePuntiforme-FumoControsoffitto - 14tVztySH5YA82JH4qmfDQ 1		1,000				1,000		
	TER-ANT_RilevatorePuntiforme:TER-ANT_RilevatorePuntiforme-FumoControsoffitto - 0p2q0oR5jA6fjNP2uZrCcc 1		1,000				1,000		
	TER-ANT_RilevatorePuntiforme:TER-ANT_RilevatorePuntiforme-FumoControsoffitto - 0p2q0oR5jA6fjNP2uZrCdI 1		1,000				1,000		
	TER-ANT_RilevatorePuntiforme:TER-ANT_RilevatorePuntiforme-FumoControsoffitto - 0p2q0oR5jA6fjNP2uZrCdP 1		1,000				1,000		
	TER-ANT_RilevatorePuntiforme:TER-ANT_RilevatorePuntiforme-FumoControsoffitto		1,000				1,000		
	A RIPORTARE IMPIANTI SPECIALI								**21 250,61**
	A RIPORTARE HALL LANDSIDE								**152 596,35**
	A RIPORTARE TERMINAL ARRIVI								***3 449 283,40***
	A RIPORTARE								55 939 725,65

COMPUTO METRICO ESTIMATIVO

L1 - TERMINAL

02 - TERMINAL ARRIVI

001 - HALL LANDSIDE

SPE - IMPIANTI SPECIALI

N. ARTICOLO	INDICAZIONE DEI LAVORI E DELLE PROVVISTE	U.M.	DIMENSIONI				QUANTITA'	PREZZO	IMPORTO
			SIMILI	LUNG.	LARG.	ALT.			
	RIPORTO								55 939 725,65
	- 0p2q0oR5jA6fjNP2uZrCdi 1								
	TER-ANT_RilevatorePuntiforme:TER-ANT_RilevatorePuntiforme-FumoControsoffitto - 0p2q0oR5jA6fjNP2uZrCaI 1		1,000				1,000		
	TER-ANT_RilevatorePuntiforme:TER-ANT_RilevatorePuntiforme-FumoControsoffitto - 0p2q0oR5jA6fjNP2uZrCar 1		1,000				1,000		
	TER-ANT_RilevatorePuntiforme:TER-ANT_RilevatorePuntiforme-FumoControsoffitto - 0p2q0oR5jA6fjNP2uZrCaw 1		1,000				1,000		
	TER-ANT_RilevatorePuntiforme:TER-ANT_RilevatorePuntiforme-FumoControsoffitto - 0p2q0oR5jA6fjNP2uZrCbW 1		1,000				1,000		
	TER-ANT_RilevatorePuntiforme:TER-ANT_RilevatorePuntiforme-FumoControsoffitto - 0p2q0oR5jA6fjNP2uZrCzD 1		1,000				1,000		
	TER-ANT_RilevatorePuntiforme:TER-ANT_RilevatorePuntiforme-FumoControsoffitto - 0p2q0oR5jA6fjNP2uZrCw5 1		1,000				1,000		
	TER-ANT_RilevatorePuntiforme:TER-ANT_RilevatorePuntiforme-FumoControsoffitto - 0p2q0oR5jA6fjNP2uZrCwW 1		1,000				1,000		
	TER-ANT_RilevatorePuntiforme:TER-ANT_RilevatorePuntiforme-FumoControsoffitto - 0p2q0oR5jA6fjNP2uZrCx7 1		1,000				1,000		
	TER-ANT_RilevatorePuntiforme:TER-ANT_RilevatorePuntiforme-FumoControsoffitto - 0p2q0oR5jA6fjNP2uZrCxI 1		1,000				1,000		
	TER-ANT_RilevatorePuntiforme:TER-ANT_RilevatorePuntiforme-FumoControsoffitto - 0p2q0oR5jA6fjNP2uZrCxj 1		1,000				1,000		
	TER-ANT_RilevatorePuntiforme:TER-ANT_RilevatorePuntiforme-FumoControsoffitto - 0p2q0oR5jA6fjNP2uZrCxo 1		1,000				1,000		
	TER-ANT_RilevatorePuntiforme:TER-ANT_RilevatorePuntiforme-FumoControsoffitto - 0p2q0oR5jA6fjNP2uZrCu5 1		1,000				1,000		
	TER-ANT_RilevatorePuntiforme:TER-ANT_RilevatorePuntiforme-FumoControsoffitto - 0p2q0oR5jA6fjNP2uZrCuO 1		1,000				1,000		
	TER-ANT_RilevatorePuntiforme:TER-ANT_RilevatorePuntiforme-FumoControsoffitto - 0p2q0oR5jA6fjNP2uZrCur 1		1,000				1,000		
	TER-ANT_RilevatorePuntiforme:TER-ANT_RilevatorePuntiforme-FumoControsoffitto		1,000				1,000		
	A RIPORTARE IMPIANTI SPECIALI								**21 250,61**
	A RIPORTARE HALL LANDSIDE								**152 596,35**
	A RIPORTARE TERMINAL ARRIVI								***3 449 283,40***
	A RIPORTARE								55 939 725,65

COMPUTO METRICO ESTIMATIVO

L1 - TERMINAL

02 - TERMINAL ARRIVI

001 - HALL LANDSIDE

SPE - IMPIANTI SPECIALI

N. ARTICOLO	INDICAZIONE DEI LAVORI E DELLE PROVVISTE	U.M.	DIMENSIONI				QUANTITA'	PREZZO	IMPORTO
			SIMILI	LUNG.	LARG.	ALT.			
	RIPORTO								55 939 725,65
	- 0p2q0oR5jA6fjNP2uZrCuy 1								
	TER-ANT_RilevatorePuntiforme:TER-ANT_RilevatorePuntiforme-FumoControsoffitto - 2xCRdQPxL62hSq7nzu_6JO 1		1,000				1,000		
	TER-ANT_RilevatorePuntiforme:TER-ANT_RilevatorePuntiforme-FumoControsoffitto - 2xCRdQPxL62hSq7nzu_6JF 1		1,000				1,000		
	TER-ANT_RilevatorePuntiforme:TER-ANT_RilevatorePuntiforme-FumoControsoffitto - 2xCRdQPxL62hSq7nzu_6J2 1		1,000				1,000		
	TER-ANT_RilevatorePuntiforme:TER-ANT_RilevatorePuntiforme-FumoControsoffitto - 2xCRdQPxL62hSq7nzu_6IS 1		1,000				1,000		
	TER-ANT_RilevatorePuntiforme:TER-ANT_RilevatorePuntiforme-FumoControsoffitto - 2xCRdQPxL62hSq7nzu_6Qg 1		1,000				1,000		
	TER-ANT_RilevatorePuntiforme:TER-ANT_RilevatorePuntiforme-FumoControsoffitto - 2xCRdQPxL62hSq7nzu_6Tv 1		1,000				1,000		
	TER-ANT_RilevatorePuntiforme:TER-ANT_RilevatorePuntiforme-FumoControsoffitto - 2xCRdQPxL62hSq7nzu_6Tg 1		1,000				1,000		
	TER-ANT_RilevatorePuntiforme:TER-ANT_RilevatorePuntiforme-FumoControsoffitto - 2xCRdQPxL62hSq7nzu_6SQ 1		1,000				1,000		
	TER-ANT_RilevatorePuntiforme:TER-ANT_RilevatorePuntiforme-FumoControsoffitto - 2xCRdQPxL62hSq7nzu_6S8 1		1,000				1,000		
	TER-ANT_RilevatorePuntiforme:TER-ANT_RilevatorePuntiforme-FumoControsoffitto - 2xCRdQPxL62hSq7nzu_6Vj 1		1,000				1,000		
	TER-ANT_RilevatorePuntiforme:TER-ANT_RilevatorePuntiforme-FumoControsoffitto - 2xCRdQPxL62hSq7nzu_6VU 1		1,000				1,000		
	TER-ANT_RilevatorePuntiforme:TER-ANT_RilevatorePuntiforme-FumoControsoffitto - 2xCRdQPxL62hSq7nzu_6U2 1		1,000				1,000		
	TER-ANT_RilevatorePuntiforme:TER-ANT_RilevatorePuntiforme-FumoControsoffitto - 2xCRdQPxL62hSq7nzu_61n 1		1,000				1,000		
	TER-ANT_RilevatorePuntiforme:TER-ANT_RilevatorePuntiforme-FumoControsoffitto - 2xCRdQPxL62hSq7nzu_60t 1		1,000				1,000		
	TER-ANT_RilevatorePuntiforme:TER-ANT_RilevatorePuntiforme-FumoControsoffitto		1,000				1,000		
	A RIPORTARE IMPIANTI SPECIALI								**21 250,61**
	A RIPORTARE HALL LANDSIDE								**152 596,35**
	A RIPORTARE TERMINAL ARRIVI								***3 449 283,40***
	A RIPORTARE								55 939 725,65

COMPUTO METRICO ESTIMATIVO

L1 - TERMINAL

02 - TERMINAL ARRIVI

001 - HALL LANDSIDE

SPE - IMPIANTI SPECIALI

N. ARTICOLO	INDICAZIONE DEI LAVORI E DELLE PROVVISTE	U.M.	DIMENSIONI				QUANTITA'	PREZZO	IMPORTO
			SIMILI	LUNG.	LARG.	ALT.			
	RIPORTO								55 939 725,65
	- 2xCRdQPxL62hSq7nzu_601 1								
	TER-ANT_RilevatorePuntiforme:TER-ANT_RilevatorePuntiforme-FumoControsoffitto - 2xCRdQPxL62hSq7nzu_63o 1		1,000				1,000		
	TER-ANT_RilevatorePuntiforme:TER-ANT_RilevatorePuntiforme-FumoControsoffitto - 2xCRdQPxL62hSq7nzu_62j 1		1,000				1,000		
	TER-ANT_RilevatorePuntiforme:TER-ANT_RilevatorePuntiforme-FumoControsoffitto - 2xCRdQPxL62hSq7nzu_62W 1		1,000				1,000		
	TER-ANT_RilevatorePuntiforme:TER-ANT_RilevatorePuntiforme-FumoControsoffitto - 2xCRdQPxL62hSq7nzu_65l 1		1,000				1,000		
	TER-ANT_RilevatorePuntiforme:TER-ANT_RilevatorePuntiforme-FumoControsoffitto - 2xCRdQPxL62hSq7nzu_64w 1		1,000				1,000		
	TER-ANT_RilevatorePuntiforme:TER-ANT_RilevatorePuntiforme-FumoControsoffitto - 2xCRdQPxL62hSq7nzu_67u 1		1,000				1,000		
	TER-ANT_RilevatorePuntiforme:TER-ANT_RilevatorePuntiforme-FumoControsoffitto - 2xCRdQPxL62hSq7nzu_66z 1		1,000				1,000		
	TER-ANT_RilevatorePuntiforme:TER-ANT_RilevatorePuntiforme-FumoControsoffitto - 2xCRdQPxL62hSq7nzu_69r 1		1,000				1,000		
	Totale	cad					53,000	21,20000	1 123,60
39785 AP-E.IEL.084	Fornitura e posa in opera di Rivelatore ottico di fumo indirizzabile con isolatore di linea integrato, certificato EN54-7 .....chiede il settaggio manuale di dip-switch o l'utilizzo di schede di programmazione né sui rivelatori stessi, né sulle basi.								
	TER-ANT_RilevatorePuntiforme:TER-ANT_RilevatorePuntiforme-FumoSoffitto - 1G2nz6_TD31O$uPsDGntWL 1		1,000				1,000		
	TER-ANT_RilevatorePuntiforme:TER-ANT_RilevatorePuntiforme-FumoSoffitto - 1G2nz6_TD31O$uPsDGntXW 1		1,000				1,000		
	TER-ANT_RilevatorePuntiforme:TER-ANT_RilevatorePuntiforme-FumoSoffitto - 1G2nz6_TD31O$uPsDGntYK 1		1,000				1,000		
	TER-ANT_RilevatorePuntiforme:TER-ANT_RilevatorePuntiforme-FumoSoffitto - 14tVztySH5YA82JH4qmfkK 1		1,000				1,000		
	A RIPORTARE IMPIANTI SPECIALI								**22 374,21**
	A RIPORTARE HALL LANDSIDE								**153 719,95**
	A RIPORTARE TERMINAL ARRIVI								***3 450 407,00***
	A RIPORTARE								55 940 849,25

COMPUTO METRICO ESTIMATIVO

L1 - TERMINAL

02 - TERMINAL ARRIVI

001 - HALL LANDSIDE

SPE - IMPIANTI SPECIALI

N. ARTICOLO	INDICAZIONE DEI LAVORI E DELLE PROVVISTE	U.M.	DIMENSIONI				QUANTITA'	PREZZO	IMPORTO
			SIMILI	LUNG.	LARG.	ALT.			
	RIPORTO								55 940 849,25
	TER-ANT_RilevatorePuntiforme:TER-ANT_RilevatorePuntiforme-FumoSoffitto - 14tVztySH5YA82JH4qmf5M 1		1,000				1,000		
	TER-ANT_RilevatorePuntiforme:TER-ANT_RilevatorePuntiforme-FumoSoffitto - 0p2q0oR5jA6fjNP2uZrChc 1		1,000				1,000		
	TER-ANT_RilevatorePuntiforme:TER-ANT_RilevatorePuntiforme-FumoSoffitto - 0p2q0oR5jA6fjNP2uZrCeX 1		1,000				1,000		
	TER-ANT_RilevatorePuntiforme:TER-ANT_RilevatorePuntiforme-FumoSoffitto - 0p2q0oR5jA6fjNP2uZrCfZ 1		1,000				1,000		
	TER-ANT_RilevatorePuntiforme:TER-ANT_RilevatorePuntiforme-FumoSoffitto - 0p2q0oR5jA6fjNP2uZrCfe 1		1,000				1,000		
	TER-ANT_RilevatorePuntiforme:TER-ANT_RilevatorePuntiforme-FumoSoffitto - 0p2q0oR5jA6fjNP2uZrCsj 1		1,000				1,000		
	TER-ANT_RilevatorePuntiforme:TER-ANT_RilevatorePuntiforme-FumoSoffitto - 0p2q0oR5jA6fjNP2uZrCtc 1		1,000				1,000		
	TER-ANT_RilevatorePuntiforme:TER-ANT_RilevatorePuntiforme-FumoSoffitto - 0p2q0oR5jA6fjNP2uZrCtv 1		1,000				1,000		
	TER-ANT_RilevatorePuntiforme:TER-ANT_RilevatorePuntiforme-FumoSoffitto - 0p2q0oR5jA6fjNP2uZrCqG 1		1,000				1,000		
	TER-ANT_RilevatorePuntiforme:TER-ANT_RilevatorePuntiforme-FumoSoffitto - 0p2q0oR5jA6fjNP2uZrCql 1		1,000				1,000		
	TER-ANT_RilevatorePuntiforme:TER-ANT_RilevatorePuntiforme-FumoSoffitto - 0p2q0oR5jA6fjNP2uZrCr1 1		1,000				1,000		
	TER-ANT_RilevatorePuntiforme:TER-ANT_RilevatorePuntiforme-FumoSoffitto - 0p2q0oR5jA6fjNP2uZrCrm 1		1,000				1,000		
	TER-ANT_RilevatorePuntiforme:TER-ANT_RilevatorePuntiforme-FumoSoffitto - 0p2q0oR5jA6fjNP2uZrCoQ 1		1,000				1,000		
	TER-ANT_RilevatorePuntiforme:TER-ANT_RilevatorePuntiforme-FumoSoffitto - 0p2q0oR5jA6fjNP2uZrCoq 1		1,000				1,000		
	TER-ANT_RilevatorePuntiforme:TER-ANT_RilevatorePuntiforme-FumoSoffitto - 0p2q0oR5jA6fjNP2uZrCpY 1		1,000				1,000		
	A RIPORTARE IMPIANTI SPECIALI								**22 374,21**
	A RIPORTARE HALL LANDSIDE								**153 719,95**
	A RIPORTARE TERMINAL ARRIVI								***3 450 407,00***
	A RIPORTARE								55 940 849,25

COMPUTO METRICO ESTIMATIVO

L1 - TERMINAL

02 - TERMINAL ARRIVI

001 - HALL LANDSIDE

SPE - IMPIANTI SPECIALI

N. ARTICOLO	INDICAZIONE DEI LAVORI E DELLE PROVVISTE	U.M.	DIMENSIONI				QUANTITA'	PREZZO	IMPORTO
			SIMILI	LUNG.	LARG.	ALT.			
	RIPORTO								55 940 849,25
	TER-ANT_RilevatorePuntiforme:TER-ANT_RilevatorePuntiforme-FumoSoffitto - 0p2q0oR5jA6fjNP2uZrCpv 1		1,000				1,000		
	TER-ANT_RilevatorePuntiforme:TER-ANT_RilevatorePuntiforme-FumoSoffitto - 0p2q0oR5jA6fjNP2uZrCma 1		1,000				1,000		
	TER-ANT_RilevatorePuntiforme:TER-ANT_RilevatorePuntiforme-FumoSoffitto - 0p2q0oR5jA6fjNP2uZrCmf 1		1,000				1,000		
	TER-ANT_RilevatorePuntiforme:TER-ANT_RilevatorePuntiforme-FumoSoffitto - 0p2q0oR5jA6fjNP2uZrCnP 1		1,000				1,000		
	TER-ANT_RilevatorePuntiforme:TER-ANT_RilevatorePuntiforme-FumoSoffitto - 0p2q0oR5jA6fjNP2uZrCnd 1		1,000				1,000		
	Totale	cad					24,000	242,20000	5 812,80
39825 AP-E.IEL.086	Fornitura e posa in opera di Base di continuità per rivelatore da 4" (serie 850)								
	TER-ANT_RilevatorePuntiforme:TER-ANT_RilevatorePuntiforme-FumoSoffitto - 1G2nz6_TD31O$uPsDGntWL 1		1,000				1,000		
	TER-ANT_RilevatorePuntiforme:TER-ANT_RilevatorePuntiforme-FumoSoffitto - 1G2nz6_TD31O$uPsDGntXW 1		1,000				1,000		
	TER-ANT_RilevatorePuntiforme:TER-ANT_RilevatorePuntiforme-FumoSoffitto - 1G2nz6_TD31O$uPsDGntYK 1		1,000				1,000		
	TER-ANT_RilevatorePuntiforme:TER-ANT_RilevatorePuntiforme-FumoSoffitto - 14tVztySH5YA82JH4qmfkK 1		1,000				1,000		
	TER-ANT_RilevatorePuntiforme:TER-ANT_RilevatorePuntiforme-FumoSoffitto - 14tVztySH5YA82JH4qmf5M 1		1,000				1,000		
	TER-ANT_RilevatorePuntiforme:TER-ANT_RilevatorePuntiforme-FumoSoffitto - 0p2q0oR5jA6fjNP2uZrChc 1		1,000				1,000		
	TER-ANT_RilevatorePuntiforme:TER-ANT_RilevatorePuntiforme-FumoSoffitto - 0p2q0oR5jA6fjNP2uZrCeX 1		1,000				1,000		
	TER-ANT_RilevatorePuntiforme:TER-ANT_RilevatorePuntiforme-FumoSoffitto - 0p2q0oR5jA6fjNP2uZrCfZ 1		1,000				1,000		
	A RIPORTARE IMPIANTI SPECIALI								**28 187,01**
	A RIPORTARE HALL LANDSIDE								**159 532,75**
	A RIPORTARE TERMINAL ARRIVI								***3 456 219,80***
	A RIPORTARE								55 946 662,05

COMPUTO METRICO ESTIMATIVO

L1 - TERMINAL

02 - TERMINAL ARRIVI

001 - HALL LANDSIDE

SPE - IMPIANTI SPECIALI

N. ARTICOLO	INDICAZIONE DEI LAVORI E DELLE PROVVISTE	U.M.	DIMENSIONI				QUANTITA'	PREZZO	IMPORTO
			SIMILI	LUNG.	LARG.	ALT.			
	RIPORTO								55 946 662,05
	TER-ANT_RilevatorePuntiforme:TER-ANT_RilevatorePuntiforme-FumoSoffitto - 0p2q0oR5jA6fjNP2uZrCfe 1		1,000				1,000		
	TER-ANT_RilevatorePuntiforme:TER-ANT_RilevatorePuntiforme-FumoSoffitto - 0p2q0oR5jA6fjNP2uZrCsj 1		1,000				1,000		
	TER-ANT_RilevatorePuntiforme:TER-ANT_RilevatorePuntiforme-FumoSoffitto - 0p2q0oR5jA6fjNP2uZrCtc 1		1,000				1,000		
	TER-ANT_RilevatorePuntiforme:TER-ANT_RilevatorePuntiforme-FumoSoffitto - 0p2q0oR5jA6fjNP2uZrCtv 1		1,000				1,000		
	TER-ANT_RilevatorePuntiforme:TER-ANT_RilevatorePuntiforme-FumoSoffitto - 0p2q0oR5jA6fjNP2uZrCqG 1		1,000				1,000		
	TER-ANT_RilevatorePuntiforme:TER-ANT_RilevatorePuntiforme-FumoSoffitto - 0p2q0oR5jA6fjNP2uZrCql 1		1,000				1,000		
	TER-ANT_RilevatorePuntiforme:TER-ANT_RilevatorePuntiforme-FumoSoffitto - 0p2q0oR5jA6fjNP2uZrCr1 1		1,000				1,000		
	TER-ANT_RilevatorePuntiforme:TER-ANT_RilevatorePuntiforme-FumoSoffitto - 0p2q0oR5jA6fjNP2uZrCrm 1		1,000				1,000		
	TER-ANT_RilevatorePuntiforme:TER-ANT_RilevatorePuntiforme-FumoSoffitto - 0p2q0oR5jA6fjNP2uZrCoQ 1		1,000				1,000		
	TER-ANT_RilevatorePuntiforme:TER-ANT_RilevatorePuntiforme-FumoSoffitto - 0p2q0oR5jA6fjNP2uZrCoq 1		1,000				1,000		
	TER-ANT_RilevatorePuntiforme:TER-ANT_RilevatorePuntiforme-FumoSoffitto - 0p2q0oR5jA6fjNP2uZrCpY 1		1,000				1,000		
	TER-ANT_RilevatorePuntiforme:TER-ANT_RilevatorePuntiforme-FumoSoffitto - 0p2q0oR5jA6fjNP2uZrCpv 1		1,000				1,000		
	TER-ANT_RilevatorePuntiforme:TER-ANT_RilevatorePuntiforme-FumoSoffitto - 0p2q0oR5jA6fjNP2uZrCma 1		1,000				1,000		
	TER-ANT_RilevatorePuntiforme:TER-ANT_RilevatorePuntiforme-FumoSoffitto - 0p2q0oR5jA6fjNP2uZrCmf 1		1,000				1,000		
	TER-ANT_RilevatorePuntiforme:TER-ANT_RilevatorePuntiforme-FumoSoffitto - 0p2q0oR5jA6fjNP2uZrCnP 1		1,000				1,000		
	A RIPORTARE IMPIANTI SPECIALI								**28 187,01**
	A RIPORTARE HALL LANDSIDE								**159 532,75**
	A RIPORTARE TERMINAL ARRIVI								***3 456 219,80***
	A RIPORTARE								55 946 662,05

COMPUTO METRICO ESTIMATIVO

L1 - TERMINAL

02 - TERMINAL ARRIVI

001 - HALL LANDSIDE

SPE - IMPIANTI SPECIALI

N. ARTICOLO	INDICAZIONE DEI LAVORI E DELLE PROVVISTE	U.M.	DIMENSIONI				QUANTITA'	PREZZO	IMPORTO
			SIMILI	LUNG.	LARG.	ALT.			
	RIPORTO								55 946 662,05
	TER-ANT_RilevatorePuntiforme:TER-ANT_RilevatorePuntiforme-FumoSoffitto - 0p2q0oR5jA6fjNP2uZrCnd 1		1,000				1,000		
	Totale	cad					24,000	21,20000	508,80
39855 AP-E.IEL.090	Fornitura e posa in opera di Avvisatore acustico con VAD a parete indirizzabile IP55. Corpo Rosso. Led Bianco. EN54-3, 23, 17 (W-2.4-7.5). Emissione sonora @ 1 m 100 dBA.Con microfono e sensore luminoso integrati per funzioni di auto-diagnosi.								
	TER-ANT_TargaOtticoAcustica:TER-ANT_TargaOtticoAcustica - 1fSyvAs1n1wPoO3ApArYVZ 1		1,000				1,000		
	TER-ANT_TargaOtticoAcustica:TER-ANT_TargaOtticoAcustica - 2hqddUtXf2rx5pkpuAxVQb 1		1,000				1,000		
	TER-ANT_TargaOtticoAcustica:TER-ANT_TargaOtticoAcustica - 0lgu4YMFfBZOEFG4Ce0nSn 1		1,000				1,000		
	TER-ANT_TargaOtticoAcustica:TER-ANT_TargaOtticoAcustica - 0lgu4YMFfBZOEFG4Ce0nT2 1		1,000				1,000		
	TER-ANT_TargaOtticoAcustica:TER-ANT_TargaOtticoAcustica - 0lgu4YMFfBZOEFG4Ce0nI_ 1		1,000				1,000		
	TER-ANT_TargaOtticoAcustica:TER-ANT_TargaOtticoAcustica - 0lgu4YMFfBZOEFG4Ce0nND 1		1,000				1,000		
	TER-ANT_TargaOtticoAcustica:TER-ANT_TargaOtticoAcustica - 0lgu4YMFfBZOEFG4Ce0naD 1		1,000				1,000		
	Totale	cad					7,000	629,12000	4 403,84
73870 AP-E.IEL.166	Derivazione da incasso per impianti di segnalazione o di comunicazione realizzate con tubo protettivo flessibile o rigido .....ntrollo:- attacco per apparecchiature di segnalazione incendio o EVAC, comprensiva di linea di alimentazione e segnalazione								
	TER-ANT_RilevatorePuntiforme:TER-ANT_RilevatorePuntiforme-FumoControsoffitto - 2LSb_i65nDkhv7w9SVdwde 1		1,000				1,000		
	TER-ANT_RilevatorePuntiforme:TER-ANT_RilevatorePuntiforme-FumoControsoffitto		1,000				1,000		
	A RIPORTARE IMPIANTI SPECIALI								**33 099,65**
	A RIPORTARE HALL LANDSIDE								**164 445,39**
	A RIPORTARE TERMINAL ARRIVI								***3 461 132,44***
	A RIPORTARE								55 951 574,69

COMPUTO METRICO ESTIMATIVO

L1 - TERMINAL

02 - TERMINAL ARRIVI

001 - HALL LANDSIDE

SPE - IMPIANTI SPECIALI

N. ARTICOLO	INDICAZIONE DEI LAVORI E DELLE PROVVISTE	U.M.	DIMENSIONI				QUANTITA'	PREZZO	IMPORTO
			SIMILI	LUNG.	LARG.	ALT.			
	RIPORTO								55 951 574,69
	- 2LSb_i65nDkhv7w9SVdwdg 1								
	TER-ANT_RilevatorePuntiforme:TER-ANT_RilevatorePuntiforme-FumoControsoffitto - 2LSb_i65nDkhv7w9SVdwcT 1		1,000				1,000		
	TER-ANT_RilevatorePuntiforme:TER-ANT_RilevatorePuntiforme-FumoControsoffitto - 2LSb_i65nDkhv7w9SVdwcP 1		1,000				1,000		
	TER-ANT_RilevatorePuntiforme:TER-ANT_RilevatorePuntiforme-FumoControsoffitto - 2LSb_i65nDkhv7w9SVdwcR 1		1,000				1,000		
	TER-ANT_RilevatorePuntiforme:TER-ANT_RilevatorePuntiforme-FumoControsoffitto - 004dS5KaHECwGar89JKfqB 1		1,000				1,000		
	TER-ANT_RilevatorePuntiforme:TER-ANT_RilevatorePuntiforme-FumoControsoffitto - 14tVztySH5YA82JH4qmfUz 1		1,000				1,000		
	TER-ANT_RilevatorePuntiforme:TER-ANT_RilevatorePuntiforme-FumoControsoffitto - 14tVztySH5YA82JH4qmf17 1		1,000				1,000		
	TER-ANT_RilevatorePuntiforme:TER-ANT_RilevatorePuntiforme-FumoControsoffitto - 14tVztySH5YA82JH4qmf8O 1		1,000				1,000		
	TER-ANT_RilevatorePuntiforme:TER-ANT_RilevatorePuntiforme-FumoControsoffitto - 14tVztySH5YA82JH4qmfDX 1		1,000				1,000		
	TER-ANT_RilevatorePuntiforme:TER-ANT_RilevatorePuntiforme-FumoControsoffitto - 14tVztySH5YA82JH4qmfDQ 1		1,000				1,000		
	TER-ANT_RilevatorePuntiforme:TER-ANT_RilevatorePuntiforme-FumoControsoffitto - 0p2q0oR5jA6fjNP2uZrCcc 1		1,000				1,000		
	TER-ANT_RilevatorePuntiforme:TER-ANT_RilevatorePuntiforme-FumoControsoffitto - 0p2q0oR5jA6fjNP2uZrCdI 1		1,000				1,000		
	TER-ANT_RilevatorePuntiforme:TER-ANT_RilevatorePuntiforme-FumoControsoffitto - 0p2q0oR5jA6fjNP2uZrCdP 1		1,000				1,000		
	TER-ANT_RilevatorePuntiforme:TER-ANT_RilevatorePuntiforme-FumoControsoffitto - 0p2q0oR5jA6fjNP2uZrCdi 1		1,000				1,000		
	TER-ANT_RilevatorePuntiforme:TER-ANT_RilevatorePuntiforme-FumoControsoffitto - 0p2q0oR5jA6fjNP2uZrCaI 1		1,000				1,000		
	TER-ANT_RilevatorePuntiforme:TER-ANT_RilevatorePuntiforme-FumoControsoffitto		1,000				1,000		
	A RIPORTARE IMPIANTI SPECIALI								**33 099,65**
	A RIPORTARE HALL LANDSIDE								**164 445,39**
	A RIPORTARE TERMINAL ARRIVI								***3 461 132,44***
	A RIPORTARE								55 951 574,69

COMPUTO METRICO ESTIMATIVO

L1 - TERMINAL

02 - TERMINAL ARRIVI

001 - HALL LANDSIDE

SPE - IMPIANTI SPECIALI

N. ARTICOLO	INDICAZIONE DEI LAVORI E DELLE PROVVISTE	U.M.	DIMENSIONI				QUANTITA'	PREZZO	IMPORTO
			SIMILI	LUNG.	LARG.	ALT.			
	RIPORTO								55 951 574,69
	- 0p2q0oR5jA6fjNP2uZrCar 1								
	TER-ANT_RilevatorePuntiforme:TER-ANT_RilevatorePuntiforme-FumoControsoffitto - 0p2q0oR5jA6fjNP2uZrCaw 1		1,000				1,000		
	TER-ANT_RilevatorePuntiforme:TER-ANT_RilevatorePuntiforme-FumoControsoffitto - 0p2q0oR5jA6fjNP2uZrCbW 1		1,000				1,000		
	TER-ANT_RilevatorePuntiforme:TER-ANT_RilevatorePuntiforme-FumoControsoffitto - 0p2q0oR5jA6fjNP2uZrCzD 1		1,000				1,000		
	TER-ANT_RilevatorePuntiforme:TER-ANT_RilevatorePuntiforme-FumoControsoffitto - 0p2q0oR5jA6fjNP2uZrCw5 1		1,000				1,000		
	TER-ANT_RilevatorePuntiforme:TER-ANT_RilevatorePuntiforme-FumoControsoffitto - 0p2q0oR5jA6fjNP2uZrCwW 1		1,000				1,000		
	TER-ANT_RilevatorePuntiforme:TER-ANT_RilevatorePuntiforme-FumoControsoffitto - 0p2q0oR5jA6fjNP2uZrCx7 1		1,000				1,000		
	TER-ANT_RilevatorePuntiforme:TER-ANT_RilevatorePuntiforme-FumoControsoffitto - 0p2q0oR5jA6fjNP2uZrCxI 1		1,000				1,000		
	TER-ANT_RilevatorePuntiforme:TER-ANT_RilevatorePuntiforme-FumoControsoffitto - 0p2q0oR5jA6fjNP2uZrCxj 1		1,000				1,000		
	TER-ANT_RilevatorePuntiforme:TER-ANT_RilevatorePuntiforme-FumoControsoffitto - 0p2q0oR5jA6fjNP2uZrCxo 1		1,000				1,000		
	TER-ANT_RilevatorePuntiforme:TER-ANT_RilevatorePuntiforme-FumoControsoffitto - 0p2q0oR5jA6fjNP2uZrCu5 1		1,000				1,000		
	TER-ANT_RilevatorePuntiforme:TER-ANT_RilevatorePuntiforme-FumoControsoffitto - 0p2q0oR5jA6fjNP2uZrCuO 1		1,000				1,000		
	TER-ANT_RilevatorePuntiforme:TER-ANT_RilevatorePuntiforme-FumoControsoffitto - 0p2q0oR5jA6fjNP2uZrCur 1		1,000				1,000		
	TER-ANT_RilevatorePuntiforme:TER-ANT_RilevatorePuntiforme-FumoControsoffitto - 0p2q0oR5jA6fjNP2uZrCuy 1		1,000				1,000		
	TER-ANT_RilevatorePuntiforme:TER-ANT_RilevatorePuntiforme-FumoControsoffitto - 2xCRdQPxL62hSq7nzu_6JO 1		1,000				1,000		
	TER-ANT_RilevatorePuntiforme:TER-ANT_RilevatorePuntiforme-FumoControsoffitto		1,000				1,000		
	A RIPORTARE IMPIANTI SPECIALI								**33 099,65**
	A RIPORTARE HALL LANDSIDE								**164 445,39**
	A RIPORTARE TERMINAL ARRIVI								***3 461 132,44***
	A RIPORTARE								55 951 574,69

COMPUTO METRICO ESTIMATIVO

L1 - TERMINAL

02 - TERMINAL ARRIVI

001 - HALL LANDSIDE

SPE - IMPIANTI SPECIALI

N. ARTICOLO	INDICAZIONE DEI LAVORI E DELLE PROVVISTE	U.M.	DIMENSIONI				QUANTITA'	PREZZO	IMPORTO
			SIMILI	LUNG.	LARG.	ALT.			
	RIPORTO								55 951 574,69
	- 2xCRdQPxL62hSq7nzu_6JF 1								
	TER-ANT_RilevatorePuntiforme:TER-ANT_RilevatorePuntiforme-FumoControsoffitto - 2xCRdQPxL62hSq7nzu_6J2 1		1,000				1,000		
	TER-ANT_RilevatorePuntiforme:TER-ANT_RilevatorePuntiforme-FumoControsoffitto - 2xCRdQPxL62hSq7nzu_6IS 1		1,000				1,000		
	TER-ANT_RilevatorePuntiforme:TER-ANT_RilevatorePuntiforme-FumoControsoffitto - 2xCRdQPxL62hSq7nzu_6Qg 1		1,000				1,000		
	TER-ANT_RilevatorePuntiforme:TER-ANT_RilevatorePuntiforme-FumoControsoffitto - 2xCRdQPxL62hSq7nzu_6Tv 1		1,000				1,000		
	TER-ANT_RilevatorePuntiforme:TER-ANT_RilevatorePuntiforme-FumoControsoffitto - 2xCRdQPxL62hSq7nzu_6Tg 1		1,000				1,000		
	TER-ANT_RilevatorePuntiforme:TER-ANT_RilevatorePuntiforme-FumoControsoffitto - 2xCRdQPxL62hSq7nzu_6SQ 1		1,000				1,000		
	TER-ANT_RilevatorePuntiforme:TER-ANT_RilevatorePuntiforme-FumoControsoffitto - 2xCRdQPxL62hSq7nzu_6S8 1		1,000				1,000		
	TER-ANT_RilevatorePuntiforme:TER-ANT_RilevatorePuntiforme-FumoControsoffitto - 2xCRdQPxL62hSq7nzu_6Vj 1		1,000				1,000		
	TER-ANT_RilevatorePuntiforme:TER-ANT_RilevatorePuntiforme-FumoControsoffitto - 2xCRdQPxL62hSq7nzu_6VU 1		1,000				1,000		
	TER-ANT_RilevatorePuntiforme:TER-ANT_RilevatorePuntiforme-FumoControsoffitto - 2xCRdQPxL62hSq7nzu_6U2 1		1,000				1,000		
	TER-ANT_RilevatorePuntiforme:TER-ANT_RilevatorePuntiforme-FumoControsoffitto - 2xCRdQPxL62hSq7nzu_61n 1		1,000				1,000		
	TER-ANT_RilevatorePuntiforme:TER-ANT_RilevatorePuntiforme-FumoControsoffitto - 2xCRdQPxL62hSq7nzu_60t 1		1,000				1,000		
	TER-ANT_RilevatorePuntiforme:TER-ANT_RilevatorePuntiforme-FumoControsoffitto - 2xCRdQPxL62hSq7nzu_601 1		1,000				1,000		
	TER-ANT_RilevatorePuntiforme:TER-ANT_RilevatorePuntiforme-FumoControsoffitto - 2xCRdQPxL62hSq7nzu_63o 1		1,000				1,000		
	TER-ANT_RilevatorePuntiforme:TER-ANT_RilevatorePuntiforme-FumoControsoffitto		1,000				1,000		
	A RIPORTARE IMPIANTI SPECIALI								**33 099,65**
	A RIPORTARE HALL LANDSIDE								**164 445,39**
	A RIPORTARE TERMINAL ARRIVI								***3 461 132,44***
	A RIPORTARE								55 951 574,69

COMPUTO METRICO ESTIMATIVO

L1 - TERMINAL

02 - TERMINAL ARRIVI

001 - HALL LANDSIDE

SPE - IMPIANTI SPECIALI

N. ARTICOLO	INDICAZIONE DEI LAVORI E DELLE PROVVISTE	U.M.	DIMENSIONI				QUANTITA'	PREZZO	IMPORTO
			SIMILI	LUNG.	LARG.	ALT.			
	RIPORTO								55 951 574,69
	- 2xCRdQPxL62hSq7nzu_62j 1								
	TER-ANT_RilevatorePuntiforme:TER-ANT_RilevatorePuntiforme-FumoControsoffitto - 2xCRdQPxL62hSq7nzu_62W 1		1,000				1,000		
	TER-ANT_RilevatorePuntiforme:TER-ANT_RilevatorePuntiforme-FumoControsoffitto - 2xCRdQPxL62hSq7nzu_65l 1		1,000				1,000		
	TER-ANT_RilevatorePuntiforme:TER-ANT_RilevatorePuntiforme-FumoControsoffitto - 2xCRdQPxL62hSq7nzu_64w 1		1,000				1,000		
	TER-ANT_RilevatorePuntiforme:TER-ANT_RilevatorePuntiforme-FumoControsoffitto - 2xCRdQPxL62hSq7nzu_67u 1		1,000				1,000		
	TER-ANT_RilevatorePuntiforme:TER-ANT_RilevatorePuntiforme-FumoControsoffitto - 2xCRdQPxL62hSq7nzu_66z 1		1,000				1,000		
	TER-ANT_RilevatorePuntiforme:TER-ANT_RilevatorePuntiforme-FumoControsoffitto - 2xCRdQPxL62hSq7nzu_69r 1		1,000				1,000		
	Totale	cad					53,000	42,03000	2 227,59
73910 AP-E.IEL.166	Derivazione da incasso per impianti di segnalazione o di comunicazione realizzate con tubo protettivo flessibile o rigido .....ntrollo:- attacco per apparecchiature di segnalazione incendio o EVAC, comprensiva di linea di alimentazione e segnalazione								
	TER-ANT_RilevatorePuntiforme:TER-ANT_RilevatorePuntiforme-FumoSoffitto - 1G2nz6_TD31O$uPsDGntWL 1		1,000				1,000		
	TER-ANT_RilevatorePuntiforme:TER-ANT_RilevatorePuntiforme-FumoSoffitto - 1G2nz6_TD31O$uPsDGntXW 1		1,000				1,000		
	TER-ANT_RilevatorePuntiforme:TER-ANT_RilevatorePuntiforme-FumoSoffitto - 1G2nz6_TD31O$uPsDGntYK 1		1,000				1,000		
	TER-ANT_RilevatorePuntiforme:TER-ANT_RilevatorePuntiforme-FumoSoffitto - 14tVztySH5YA82JH4qmfkK 1		1,000				1,000		
	TER-ANT_RilevatorePuntiforme:TER-ANT_RilevatorePuntiforme-FumoSoffitto - 14tVztySH5YA82JH4qmf5M 1		1,000				1,000		
	TER-ANT_RilevatorePuntiforme:TER-ANT_RilevatorePuntiforme-FumoSoffitto - 0p2q0oR5jA6fjNP2uZrChc 1		1,000				1,000		
	A RIPORTARE IMPIANTI SPECIALI								**35 327,24**
	A RIPORTARE HALL LANDSIDE								**166 672,98**
	A RIPORTARE TERMINAL ARRIVI								***3 463 360,03***
	A RIPORTARE								55 953 802,28

COMPUTO METRICO ESTIMATIVO

L1 - TERMINAL

02 - TERMINAL ARRIVI

001 - HALL LANDSIDE

SPE - IMPIANTI SPECIALI

N. ARTICOLO	INDICAZIONE DEI LAVORI E DELLE PROVVISTE	U.M.	DIMENSIONI				QUANTITA'	PREZZO	IMPORTO
			SIMILI	LUNG.	LARG.	ALT.			
	RIPORTO								55 953 802,28
	TER-ANT_RilevatorePuntiforme:TER-ANT_RilevatorePuntiforme-FumoSoffitto - 0p2q0oR5jA6fjNP2uZrCeX 1		1,000				1,000		
	TER-ANT_RilevatorePuntiforme:TER-ANT_RilevatorePuntiforme-FumoSoffitto - 0p2q0oR5jA6fjNP2uZrCfZ 1		1,000				1,000		
	TER-ANT_RilevatorePuntiforme:TER-ANT_RilevatorePuntiforme-FumoSoffitto - 0p2q0oR5jA6fjNP2uZrCfe 1		1,000				1,000		
	TER-ANT_RilevatorePuntiforme:TER-ANT_RilevatorePuntiforme-FumoSoffitto - 0p2q0oR5jA6fjNP2uZrCsj 1		1,000				1,000		
	TER-ANT_RilevatorePuntiforme:TER-ANT_RilevatorePuntiforme-FumoSoffitto - 0p2q0oR5jA6fjNP2uZrCtc 1		1,000				1,000		
	TER-ANT_RilevatorePuntiforme:TER-ANT_RilevatorePuntiforme-FumoSoffitto - 0p2q0oR5jA6fjNP2uZrCtv 1		1,000				1,000		
	TER-ANT_RilevatorePuntiforme:TER-ANT_RilevatorePuntiforme-FumoSoffitto - 0p2q0oR5jA6fjNP2uZrCqG 1		1,000				1,000		
	TER-ANT_RilevatorePuntiforme:TER-ANT_RilevatorePuntiforme-FumoSoffitto - 0p2q0oR5jA6fjNP2uZrCql 1		1,000				1,000		
	TER-ANT_RilevatorePuntiforme:TER-ANT_RilevatorePuntiforme-FumoSoffitto - 0p2q0oR5jA6fjNP2uZrCr1 1		1,000				1,000		
	TER-ANT_RilevatorePuntiforme:TER-ANT_RilevatorePuntiforme-FumoSoffitto - 0p2q0oR5jA6fjNP2uZrCrm 1		1,000				1,000		
	TER-ANT_RilevatorePuntiforme:TER-ANT_RilevatorePuntiforme-FumoSoffitto - 0p2q0oR5jA6fjNP2uZrCoQ 1		1,000				1,000		
	TER-ANT_RilevatorePuntiforme:TER-ANT_RilevatorePuntiforme-FumoSoffitto - 0p2q0oR5jA6fjNP2uZrCoq 1		1,000				1,000		
	TER-ANT_RilevatorePuntiforme:TER-ANT_RilevatorePuntiforme-FumoSoffitto - 0p2q0oR5jA6fjNP2uZrCpY 1		1,000				1,000		
	TER-ANT_RilevatorePuntiforme:TER-ANT_RilevatorePuntiforme-FumoSoffitto - 0p2q0oR5jA6fjNP2uZrCpv 1		1,000				1,000		
	TER-ANT_RilevatorePuntiforme:TER-ANT_RilevatorePuntiforme-FumoSoffitto - 0p2q0oR5jA6fjNP2uZrCma 1		1,000				1,000		
	A RIPORTARE IMPIANTI SPECIALI								**35 327,24**
	A RIPORTARE HALL LANDSIDE								**166 672,98**
	A RIPORTARE TERMINAL ARRIVI								***3 463 360,03***
	A RIPORTARE								55 953 802,28

COMPUTO METRICO ESTIMATIVO

L1 - TERMINAL

02 - TERMINAL ARRIVI

001 - HALL LANDSIDE

SPE - IMPIANTI SPECIALI

N. ARTICOLO	INDICAZIONE DEI LAVORI E DELLE PROVVISTE	U.M.	DIMENSIONI				QUANTITA'	PREZZO	IMPORTO
			SIMILI	LUNG.	LARG.	ALT.			
	RIPORTO								55 953 802,28
	TER-ANT_RilevatorePuntiforme:TER-ANT_RilevatorePuntiforme-FumoSoffitto - 0p2q0oR5jA6fjNP2uZrCmf 1		1,000				1,000		
	TER-ANT_RilevatorePuntiforme:TER-ANT_RilevatorePuntiforme-FumoSoffitto - 0p2q0oR5jA6fjNP2uZrCnP 1		1,000				1,000		
	TER-ANT_RilevatorePuntiforme:TER-ANT_RilevatorePuntiforme-FumoSoffitto - 0p2q0oR5jA6fjNP2uZrCnd 1		1,000				1,000		
	Totale	cad					24,000	42,03000	1 008,72
74100 AP-E.IEL.166	Derivazione da incasso per impianti di segnalazione o di comunicazione realizzate con tubo protettivo flessibile o rigido .....ntrollo:- attacco per apparecchiature di segnalazione incendio o EVAC, comprensiva di linea di alimentazione e segnalazione								
	TER-ANT_RilevatorePuntiforme:TER-ANT_RilevatorePuntiforme-FumoControsoffitto - 2LSb_i65nDkhv7w9SVdwde 1		1,000				1,000		
	TER-ANT_RilevatorePuntiforme:TER-ANT_RilevatorePuntiforme-FumoControsoffitto - 2LSb_i65nDkhv7w9SVdwdg 1		1,000				1,000		
	TER-ANT_RilevatorePuntiforme:TER-ANT_RilevatorePuntiforme-FumoControsoffitto - 2LSb_i65nDkhv7w9SVdwcT 1		1,000				1,000		
	TER-ANT_RilevatorePuntiforme:TER-ANT_RilevatorePuntiforme-FumoControsoffitto - 2LSb_i65nDkhv7w9SVdwcP 1		1,000				1,000		
	TER-ANT_RilevatorePuntiforme:TER-ANT_RilevatorePuntiforme-FumoControsoffitto - 2LSb_i65nDkhv7w9SVdwcR 1		1,000				1,000		
	TER-ANT_RilevatorePuntiforme:TER-ANT_RilevatorePuntiforme-FumoControsoffitto - 004dS5KaHECwGar89JKfqB 1		1,000				1,000		
	TER-ANT_RilevatorePuntiforme:TER-ANT_RilevatorePuntiforme-FumoControsoffitto - 14tVztySH5YA82JH4qmfUz 1		1,000				1,000		
	TER-ANT_RilevatorePuntiforme:TER-ANT_RilevatorePuntiforme-FumoControsoffitto - 14tVztySH5YA82JH4qmf17 1		1,000				1,000		
	TER-ANT_RilevatorePuntiforme:TER-ANT_RilevatorePuntiforme-FumoControsoffitto - 14tVztySH5YA82JH4qmf8O 1		1,000				1,000		
	TER-ANT_RilevatorePuntiforme:TER-ANT_RilevatorePuntiforme-FumoControsoffitto		1,000				1,000		
	A RIPORTARE IMPIANTI SPECIALI								**36 335,96**
	A RIPORTARE HALL LANDSIDE								**167 681,70**
	A RIPORTARE TERMINAL ARRIVI								***3 464 368,75***
	A RIPORTARE								55 954 811,00

COMPUTO METRICO ESTIMATIVO

L1 - TERMINAL

02 - TERMINAL ARRIVI

001 - HALL LANDSIDE

SPE - IMPIANTI SPECIALI

N. ARTICOLO	INDICAZIONE DEI LAVORI E DELLE PROVVISTE	U.M.	DIMENSIONI				QUANTITA'	PREZZO	IMPORTO
			SIMILI	LUNG.	LARG.	ALT.			
	RIPORTO								55 954 811,00
	- 14tVztySH5YA82JH4qmfDX 1								
	TER-ANT_RilevatorePuntiforme:TER-ANT_RilevatorePuntiforme-FumoControsoffitto - 14tVztySH5YA82JH4qmfDQ 1		1,000				1,000		
	TER-ANT_RilevatorePuntiforme:TER-ANT_RilevatorePuntiforme-FumoControsoffitto - 0p2q0oR5jA6fjNP2uZrCcc 1		1,000				1,000		
	TER-ANT_RilevatorePuntiforme:TER-ANT_RilevatorePuntiforme-FumoControsoffitto - 0p2q0oR5jA6fjNP2uZrCdI 1		1,000				1,000		
	TER-ANT_RilevatorePuntiforme:TER-ANT_RilevatorePuntiforme-FumoControsoffitto - 0p2q0oR5jA6fjNP2uZrCdP 1		1,000				1,000		
	TER-ANT_RilevatorePuntiforme:TER-ANT_RilevatorePuntiforme-FumoControsoffitto - 0p2q0oR5jA6fjNP2uZrCdi 1		1,000				1,000		
	TER-ANT_RilevatorePuntiforme:TER-ANT_RilevatorePuntiforme-FumoControsoffitto - 0p2q0oR5jA6fjNP2uZrCaI 1		1,000				1,000		
	TER-ANT_RilevatorePuntiforme:TER-ANT_RilevatorePuntiforme-FumoControsoffitto - 0p2q0oR5jA6fjNP2uZrCar 1		1,000				1,000		
	TER-ANT_RilevatorePuntiforme:TER-ANT_RilevatorePuntiforme-FumoControsoffitto - 0p2q0oR5jA6fjNP2uZrCaw 1		1,000				1,000		
	TER-ANT_RilevatorePuntiforme:TER-ANT_RilevatorePuntiforme-FumoControsoffitto - 0p2q0oR5jA6fjNP2uZrCbW 1		1,000				1,000		
	TER-ANT_RilevatorePuntiforme:TER-ANT_RilevatorePuntiforme-FumoControsoffitto - 0p2q0oR5jA6fjNP2uZrCzD 1		1,000				1,000		
	TER-ANT_RilevatorePuntiforme:TER-ANT_RilevatorePuntiforme-FumoControsoffitto - 0p2q0oR5jA6fjNP2uZrCw5 1		1,000				1,000		
	TER-ANT_RilevatorePuntiforme:TER-ANT_RilevatorePuntiforme-FumoControsoffitto - 0p2q0oR5jA6fjNP2uZrCwW 1		1,000				1,000		
	TER-ANT_RilevatorePuntiforme:TER-ANT_RilevatorePuntiforme-FumoControsoffitto - 0p2q0oR5jA6fjNP2uZrCx7 1		1,000				1,000		
	TER-ANT_RilevatorePuntiforme:TER-ANT_RilevatorePuntiforme-FumoControsoffitto - 0p2q0oR5jA6fjNP2uZrCxI 1		1,000				1,000		
	TER-ANT_RilevatorePuntiforme:TER-ANT_RilevatorePuntiforme-FumoControsoffitto		1,000				1,000		
	A RIPORTARE IMPIANTI SPECIALI								**36 335,96**
	A RIPORTARE HALL LANDSIDE								**167 681,70**
	A RIPORTARE TERMINAL ARRIVI								***3 464 368,75***
	A RIPORTARE								55 954 811,00

COMPUTO METRICO ESTIMATIVO

L1 - TERMINAL

02 - TERMINAL ARRIVI

001 - HALL LANDSIDE

SPE - IMPIANTI SPECIALI

N. ARTICOLO	INDICAZIONE DEI LAVORI E DELLE PROVVISTE	U.M.	DIMENSIONI				QUANTITA'	PREZZO	IMPORTO
			SIMILI	LUNG.	LARG.	ALT.			
	RIPORTO								55 954 811,00
	- 0p2q0oR5jA6fjNP2uZrCxj 1								
	TER-ANT_RilevatorePuntiforme:TER-ANT_RilevatorePuntiforme-FumoControsoffitto - 0p2q0oR5jA6fjNP2uZrCxo 1		1,000				1,000		
	TER-ANT_RilevatorePuntiforme:TER-ANT_RilevatorePuntiforme-FumoControsoffitto - 0p2q0oR5jA6fjNP2uZrCu5 1		1,000				1,000		
	TER-ANT_RilevatorePuntiforme:TER-ANT_RilevatorePuntiforme-FumoControsoffitto - 0p2q0oR5jA6fjNP2uZrCuO 1		1,000				1,000		
	TER-ANT_RilevatorePuntiforme:TER-ANT_RilevatorePuntiforme-FumoControsoffitto - 0p2q0oR5jA6fjNP2uZrCur 1		1,000				1,000		
	TER-ANT_RilevatorePuntiforme:TER-ANT_RilevatorePuntiforme-FumoControsoffitto - 0p2q0oR5jA6fjNP2uZrCuy 1		1,000				1,000		
	TER-ANT_RilevatorePuntiforme:TER-ANT_RilevatorePuntiforme-FumoControsoffitto - 2xCRdQPxL62hSq7nzu_6JO 1		1,000				1,000		
	TER-ANT_RilevatorePuntiforme:TER-ANT_RilevatorePuntiforme-FumoControsoffitto - 2xCRdQPxL62hSq7nzu_6JF 1		1,000				1,000		
	TER-ANT_RilevatorePuntiforme:TER-ANT_RilevatorePuntiforme-FumoControsoffitto - 2xCRdQPxL62hSq7nzu_6J2 1		1,000				1,000		
	TER-ANT_RilevatorePuntiforme:TER-ANT_RilevatorePuntiforme-FumoControsoffitto - 2xCRdQPxL62hSq7nzu_6IS 1		1,000				1,000		
	TER-ANT_RilevatorePuntiforme:TER-ANT_RilevatorePuntiforme-FumoControsoffitto - 2xCRdQPxL62hSq7nzu_6Qg 1		1,000				1,000		
	TER-ANT_RilevatorePuntiforme:TER-ANT_RilevatorePuntiforme-FumoControsoffitto - 2xCRdQPxL62hSq7nzu_6Tv 1		1,000				1,000		
	TER-ANT_RilevatorePuntiforme:TER-ANT_RilevatorePuntiforme-FumoControsoffitto - 2xCRdQPxL62hSq7nzu_6Tg 1		1,000				1,000		
	TER-ANT_RilevatorePuntiforme:TER-ANT_RilevatorePuntiforme-FumoControsoffitto - 2xCRdQPxL62hSq7nzu_6SQ 1		1,000				1,000		
	TER-ANT_RilevatorePuntiforme:TER-ANT_RilevatorePuntiforme-FumoControsoffitto - 2xCRdQPxL62hSq7nzu_6S8 1		1,000				1,000		
	TER-ANT_RilevatorePuntiforme:TER-ANT_RilevatorePuntiforme-FumoControsoffitto		1,000				1,000		
	A RIPORTARE IMPIANTI SPECIALI								**36 335,96**
	A RIPORTARE HALL LANDSIDE								**167 681,70**
	A RIPORTARE TERMINAL ARRIVI								***3 464 368,75***
	A RIPORTARE								55 954 811,00

COMPUTO METRICO ESTIMATIVO

L1 - TERMINAL

02 - TERMINAL ARRIVI

001 - HALL LANDSIDE

SPE - IMPIANTI SPECIALI

N. ARTICOLO	INDICAZIONE DEI LAVORI E DELLE PROVVISTE	U.M.	DIMENSIONI				QUANTITA'	PREZZO	IMPORTO
			SIMILI	LUNG.	LARG.	ALT.			
	RIPORTO								55 954 811,00
	- 2xCRdQPxL62hSq7nzu_6Vj 1								
	TER-ANT_RilevatorePuntiforme:TER-ANT_RilevatorePuntiforme-FumoControsoffitto - 2xCRdQPxL62hSq7nzu_6VU 1		1,000				1,000		
	TER-ANT_RilevatorePuntiforme:TER-ANT_RilevatorePuntiforme-FumoControsoffitto - 2xCRdQPxL62hSq7nzu_6U2 1		1,000				1,000		
	TER-ANT_RilevatorePuntiforme:TER-ANT_RilevatorePuntiforme-FumoControsoffitto - 2xCRdQPxL62hSq7nzu_61n 1		1,000				1,000		
	TER-ANT_RilevatorePuntiforme:TER-ANT_RilevatorePuntiforme-FumoControsoffitto - 2xCRdQPxL62hSq7nzu_60t 1		1,000				1,000		
	TER-ANT_RilevatorePuntiforme:TER-ANT_RilevatorePuntiforme-FumoControsoffitto - 2xCRdQPxL62hSq7nzu_601 1		1,000				1,000		
	TER-ANT_RilevatorePuntiforme:TER-ANT_RilevatorePuntiforme-FumoControsoffitto - 2xCRdQPxL62hSq7nzu_63o 1		1,000				1,000		
	TER-ANT_RilevatorePuntiforme:TER-ANT_RilevatorePuntiforme-FumoControsoffitto - 2xCRdQPxL62hSq7nzu_62j 1		1,000				1,000		
	TER-ANT_RilevatorePuntiforme:TER-ANT_RilevatorePuntiforme-FumoControsoffitto - 2xCRdQPxL62hSq7nzu_62W 1		1,000				1,000		
	TER-ANT_RilevatorePuntiforme:TER-ANT_RilevatorePuntiforme-FumoControsoffitto - 2xCRdQPxL62hSq7nzu_65l 1		1,000				1,000		
	TER-ANT_RilevatorePuntiforme:TER-ANT_RilevatorePuntiforme-FumoControsoffitto - 2xCRdQPxL62hSq7nzu_64w 1		1,000				1,000		
	TER-ANT_RilevatorePuntiforme:TER-ANT_RilevatorePuntiforme-FumoControsoffitto - 2xCRdQPxL62hSq7nzu_67u 1		1,000				1,000		
	TER-ANT_RilevatorePuntiforme:TER-ANT_RilevatorePuntiforme-FumoControsoffitto - 2xCRdQPxL62hSq7nzu_66z 1		1,000				1,000		
	TER-ANT_RilevatorePuntiforme:TER-ANT_RilevatorePuntiforme-FumoControsoffitto - 2xCRdQPxL62hSq7nzu_69r 1		1,000				1,000		
	Totale	cad					53,000	42,03000	2 227,59
74260 AP-E.IEL.166	Derivazione da incasso per impianti di segnalazione o di comunicazione realizzate con tubo protettivo flessibile o rigido .....ntrollo:- attacco per apparecchiature di								
	A RIPORTARE IMPIANTI SPECIALI								**38 563,55**
	A RIPORTARE HALL LANDSIDE								**169 909,29**
	A RIPORTARE TERMINAL ARRIVI								***3 466 596,34***
	A RIPORTARE								55 957 038,59

COMPUTO METRICO ESTIMATIVO

L1 - TERMINAL

02 - TERMINAL ARRIVI

001 - HALL LANDSIDE

SPE - IMPIANTI SPECIALI

N. ARTICOLO	INDICAZIONE DEI LAVORI E DELLE PROVVISTE	U.M.	DIMENSIONI				QUANTITA'	PREZZO	IMPORTO
			SIMILI	LUNG.	LARG.	ALT.			
	RIPORTO								55 957 038,59
	segnalazione incendio o EVAC, comprensiva di linea di alimentazione e segnalazione								
	TER-ANT_RilevatorePuntiforme:TER-ANT_RilevatorePuntiforme-FumoControsoffitto - 2LSb_i65nDkhv7w9SVdwde 1		1,000				1,000		
	TER-ANT_RilevatorePuntiforme:TER-ANT_RilevatorePuntiforme-FumoControsoffitto - 2LSb_i65nDkhv7w9SVdwdg 1		1,000				1,000		
	TER-ANT_RilevatorePuntiforme:TER-ANT_RilevatorePuntiforme-FumoControsoffitto - 2LSb_i65nDkhv7w9SVdwcT 1		1,000				1,000		
	TER-ANT_RilevatorePuntiforme:TER-ANT_RilevatorePuntiforme-FumoControsoffitto - 2LSb_i65nDkhv7w9SVdwcP 1		1,000				1,000		
	TER-ANT_RilevatorePuntiforme:TER-ANT_RilevatorePuntiforme-FumoControsoffitto - 2LSb_i65nDkhv7w9SVdwcR 1		1,000				1,000		
	TER-ANT_RilevatorePuntiforme:TER-ANT_RilevatorePuntiforme-FumoControsoffitto - 004dS5KaHECwGar89JKfqB 1		1,000				1,000		
	TER-ANT_RilevatorePuntiforme:TER-ANT_RilevatorePuntiforme-FumoControsoffitto - 14tVztySH5YA82JH4qmfUz 1		1,000				1,000		
	TER-ANT_RilevatorePuntiforme:TER-ANT_RilevatorePuntiforme-FumoControsoffitto - 14tVztySH5YA82JH4qmf17 1		1,000				1,000		
	TER-ANT_RilevatorePuntiforme:TER-ANT_RilevatorePuntiforme-FumoControsoffitto - 14tVztySH5YA82JH4qmf8O 1		1,000				1,000		
	TER-ANT_RilevatorePuntiforme:TER-ANT_RilevatorePuntiforme-FumoControsoffitto - 14tVztySH5YA82JH4qmfDX 1		1,000				1,000		
	TER-ANT_RilevatorePuntiforme:TER-ANT_RilevatorePuntiforme-FumoControsoffitto - 14tVztySH5YA82JH4qmfDQ 1		1,000				1,000		
	TER-ANT_RilevatorePuntiforme:TER-ANT_RilevatorePuntiforme-FumoControsoffitto - 0p2q0oR5jA6fjNP2uZrCcc 1		1,000				1,000		
	TER-ANT_RilevatorePuntiforme:TER-ANT_RilevatorePuntiforme-FumoControsoffitto - 0p2q0oR5jA6fjNP2uZrCdI 1		1,000				1,000		
	TER-ANT_RilevatorePuntiforme:TER-ANT_RilevatorePuntiforme-FumoControsoffitto - 0p2q0oR5jA6fjNP2uZrCdP 1		1,000				1,000		
	A RIPORTARE IMPIANTI SPECIALI								**38 563,55**
	A RIPORTARE HALL LANDSIDE								**169 909,29**
	A RIPORTARE TERMINAL ARRIVI								***3 466 596,34***
	A RIPORTARE								55 957 038,59

COMPUTO METRICO ESTIMATIVO

L1 - TERMINAL

02 - TERMINAL ARRIVI

001 - HALL LANDSIDE

SPE - IMPIANTI SPECIALI

N. ARTICOLO	INDICAZIONE DEI LAVORI E DELLE PROVVISTE	U.M.	DIMENSIONI				QUANTITA'	PREZZO	IMPORTO
			SIMILI	LUNG.	LARG.	ALT.			
	RIPORTO								55 957 038,59
	TER-ANT_RilevatorePuntiforme:TER-ANT_RilevatorePuntiforme-FumoControsoffitto - 0p2q0oR5jA6fjNP2uZrCdi 1		1,000				1,000		
	TER-ANT_RilevatorePuntiforme:TER-ANT_RilevatorePuntiforme-FumoControsoffitto - 0p2q0oR5jA6fjNP2uZrCaI 1		1,000				1,000		
	TER-ANT_RilevatorePuntiforme:TER-ANT_RilevatorePuntiforme-FumoControsoffitto - 0p2q0oR5jA6fjNP2uZrCar 1		1,000				1,000		
	TER-ANT_RilevatorePuntiforme:TER-ANT_RilevatorePuntiforme-FumoControsoffitto - 0p2q0oR5jA6fjNP2uZrCaw 1		1,000				1,000		
	TER-ANT_RilevatorePuntiforme:TER-ANT_RilevatorePuntiforme-FumoControsoffitto - 0p2q0oR5jA6fjNP2uZrCbW 1		1,000				1,000		
	TER-ANT_RilevatorePuntiforme:TER-ANT_RilevatorePuntiforme-FumoControsoffitto - 0p2q0oR5jA6fjNP2uZrCzD 1		1,000				1,000		
	TER-ANT_RilevatorePuntiforme:TER-ANT_RilevatorePuntiforme-FumoControsoffitto - 0p2q0oR5jA6fjNP2uZrCw5 1		1,000				1,000		
	TER-ANT_RilevatorePuntiforme:TER-ANT_RilevatorePuntiforme-FumoControsoffitto - 0p2q0oR5jA6fjNP2uZrCwW 1		1,000				1,000		
	TER-ANT_RilevatorePuntiforme:TER-ANT_RilevatorePuntiforme-FumoControsoffitto - 0p2q0oR5jA6fjNP2uZrCx7 1		1,000				1,000		
	TER-ANT_RilevatorePuntiforme:TER-ANT_RilevatorePuntiforme-FumoControsoffitto - 0p2q0oR5jA6fjNP2uZrCxI 1		1,000				1,000		
	TER-ANT_RilevatorePuntiforme:TER-ANT_RilevatorePuntiforme-FumoControsoffitto - 0p2q0oR5jA6fjNP2uZrCxj 1		1,000				1,000		
	TER-ANT_RilevatorePuntiforme:TER-ANT_RilevatorePuntiforme-FumoControsoffitto - 0p2q0oR5jA6fjNP2uZrCxo 1		1,000				1,000		
	TER-ANT_RilevatorePuntiforme:TER-ANT_RilevatorePuntiforme-FumoControsoffitto - 0p2q0oR5jA6fjNP2uZrCu5 1		1,000				1,000		
	TER-ANT_RilevatorePuntiforme:TER-ANT_RilevatorePuntiforme-FumoControsoffitto - 0p2q0oR5jA6fjNP2uZrCuO 1		1,000				1,000		
	TER-ANT_RilevatorePuntiforme:TER-ANT_RilevatorePuntiforme-FumoControsoffitto - 0p2q0oR5jA6fjNP2uZrCur 1		1,000				1,000		
	A RIPORTARE IMPIANTI SPECIALI								**38 563,55**
	A RIPORTARE HALL LANDSIDE								**169 909,29**
	A RIPORTARE TERMINAL ARRIVI								***3 466 596,34***
	A RIPORTARE								55 957 038,59

COMPUTO METRICO ESTIMATIVO

L1 - TERMINAL

02 - TERMINAL ARRIVI

001 - HALL LANDSIDE

SPE - IMPIANTI SPECIALI

N. ARTICOLO	INDICAZIONE DEI LAVORI E DELLE PROVVISTE	U.M.	DIMENSIONI				QUANTITA'	PREZZO	IMPORTO
			SIMILI	LUNG.	LARG.	ALT.			
	RIPORTO								55 957 038,59
	TER-ANT_RilevatorePuntiforme:TER-ANT_RilevatorePuntiforme-FumoControsoffitto - 0p2q0oR5jA6fjNP2uZrCuy 1		1,000				1,000		
	TER-ANT_RilevatorePuntiforme:TER-ANT_RilevatorePuntiforme-FumoControsoffitto - 2xCRdQPxL62hSq7nzu_6JO 1		1,000				1,000		
	TER-ANT_RilevatorePuntiforme:TER-ANT_RilevatorePuntiforme-FumoControsoffitto - 2xCRdQPxL62hSq7nzu_6JF 1		1,000				1,000		
	TER-ANT_RilevatorePuntiforme:TER-ANT_RilevatorePuntiforme-FumoControsoffitto - 2xCRdQPxL62hSq7nzu_6J2 1		1,000				1,000		
	TER-ANT_RilevatorePuntiforme:TER-ANT_RilevatorePuntiforme-FumoControsoffitto - 2xCRdQPxL62hSq7nzu_6IS 1		1,000				1,000		
	TER-ANT_RilevatorePuntiforme:TER-ANT_RilevatorePuntiforme-FumoControsoffitto - 2xCRdQPxL62hSq7nzu_6Qg 1		1,000				1,000		
	TER-ANT_RilevatorePuntiforme:TER-ANT_RilevatorePuntiforme-FumoControsoffitto - 2xCRdQPxL62hSq7nzu_6Tv 1		1,000				1,000		
	TER-ANT_RilevatorePuntiforme:TER-ANT_RilevatorePuntiforme-FumoControsoffitto - 2xCRdQPxL62hSq7nzu_6Tg 1		1,000				1,000		
	TER-ANT_RilevatorePuntiforme:TER-ANT_RilevatorePuntiforme-FumoControsoffitto - 2xCRdQPxL62hSq7nzu_6SQ 1		1,000				1,000		
	TER-ANT_RilevatorePuntiforme:TER-ANT_RilevatorePuntiforme-FumoControsoffitto - 2xCRdQPxL62hSq7nzu_6S8 1		1,000				1,000		
	TER-ANT_RilevatorePuntiforme:TER-ANT_RilevatorePuntiforme-FumoControsoffitto - 2xCRdQPxL62hSq7nzu_6Vj 1		1,000				1,000		
	TER-ANT_RilevatorePuntiforme:TER-ANT_RilevatorePuntiforme-FumoControsoffitto - 2xCRdQPxL62hSq7nzu_6VU 1		1,000				1,000		
	TER-ANT_RilevatorePuntiforme:TER-ANT_RilevatorePuntiforme-FumoControsoffitto - 2xCRdQPxL62hSq7nzu_6U2 1		1,000				1,000		
	TER-ANT_RilevatorePuntiforme:TER-ANT_RilevatorePuntiforme-FumoControsoffitto - 2xCRdQPxL62hSq7nzu_61n 1		1,000				1,000		
	TER-ANT_RilevatorePuntiforme:TER-ANT_RilevatorePuntiforme-FumoControsoffitto - 2xCRdQPxL62hSq7nzu_60t 1		1,000				1,000		
	A RIPORTARE IMPIANTI SPECIALI								**38 563,55**
	A RIPORTARE HALL LANDSIDE								**169 909,29**
	A RIPORTARE TERMINAL ARRIVI								***3 466 596,34***
	A RIPORTARE								55 957 038,59

COMPUTO METRICO ESTIMATIVO

L1 - TERMINAL

02 - TERMINAL ARRIVI

001 - HALL LANDSIDE

SPE - IMPIANTI SPECIALI

N. ARTICOLO	INDICAZIONE DEI LAVORI E DELLE PROVVISTE	U.M.	DIMENSIONI				QUANTITA'	PREZZO	IMPORTO
			SIMILI	LUNG.	LARG.	ALT.			
	RIPORTO								55 957 038,59
	TER-ANT_RilevatorePuntiforme:TER-ANT_RilevatorePuntiforme-FumoControsoffitto - 2xCRdQPxL62hSq7nzu_601 1		1,000				1,000		
	TER-ANT_RilevatorePuntiforme:TER-ANT_RilevatorePuntiforme-FumoControsoffitto - 2xCRdQPxL62hSq7nzu_63o 1		1,000				1,000		
	TER-ANT_RilevatorePuntiforme:TER-ANT_RilevatorePuntiforme-FumoControsoffitto - 2xCRdQPxL62hSq7nzu_62j 1		1,000				1,000		
	TER-ANT_RilevatorePuntiforme:TER-ANT_RilevatorePuntiforme-FumoControsoffitto - 2xCRdQPxL62hSq7nzu_62W 1		1,000				1,000		
	TER-ANT_RilevatorePuntiforme:TER-ANT_RilevatorePuntiforme-FumoControsoffitto - 2xCRdQPxL62hSq7nzu_65l 1		1,000				1,000		
	TER-ANT_RilevatorePuntiforme:TER-ANT_RilevatorePuntiforme-FumoControsoffitto - 2xCRdQPxL62hSq7nzu_64w 1		1,000				1,000		
	TER-ANT_RilevatorePuntiforme:TER-ANT_RilevatorePuntiforme-FumoControsoffitto - 2xCRdQPxL62hSq7nzu_67u 1		1,000				1,000		
	TER-ANT_RilevatorePuntiforme:TER-ANT_RilevatorePuntiforme-FumoControsoffitto - 2xCRdQPxL62hSq7nzu_66z 1		1,000				1,000		
	TER-ANT_RilevatorePuntiforme:TER-ANT_RilevatorePuntiforme-FumoControsoffitto - 2xCRdQPxL62hSq7nzu_69r 1		1,000				1,000		
	Totale	cad					53,000	42,03000	2 227,59
74300 AP-E.IEL.166	Derivazione da incasso per impianti di segnalazione o di comunicazione realizzate con tubo protettivo flessibile o rigido .....ntrollo:- attacco per apparecchiature di segnalazione incendio o EVAC, comprensiva di linea di alimentazione e segnalazione								
	TER-ANT_RilevatorePuntiforme:TER-ANT_RilevatorePuntiforme-FumoSoffitto - 1G2nz6_TD31O$uPsDGntWL 1		1,000				1,000		
	TER-ANT_RilevatorePuntiforme:TER-ANT_RilevatorePuntiforme-FumoSoffitto - 1G2nz6_TD31O$uPsDGntXW 1		1,000				1,000		
	TER-ANT_RilevatorePuntiforme:TER-ANT_RilevatorePuntiforme-FumoSoffitto - 1G2nz6_TD31O$uPsDGntYK 1		1,000				1,000		
	TER-ANT_RilevatorePuntiforme:TER-ANT_RilevatorePuntiforme-FumoSoffitto -		1,000				1,000		
	A RIPORTARE IMPIANTI SPECIALI								**40 791,14**
	A RIPORTARE HALL LANDSIDE								**172 136,88**
	A RIPORTARE TERMINAL ARRIVI								***3 468 823,93***
	A RIPORTARE								55 959 266,18

COMPUTO METRICO ESTIMATIVO

L1 - TERMINAL

02 - TERMINAL ARRIVI

001 - HALL LANDSIDE

SPE - IMPIANTI SPECIALI

N. ARTICOLO	INDICAZIONE DEI LAVORI E DELLE PROVVISTE	U.M.	DIMENSIONI				QUANTITA'	PREZZO	IMPORTO
			SIMILI	LUNG.	LARG.	ALT.			
	RIPORTO								55 959 266,18
	14tVztySH5YA82JH4qmfkK 1								
	TER-ANT_RilevatorePuntiforme:TER-ANT_RilevatorePuntiforme-FumoSoffitto - 14tVztySH5YA82JH4qmf5M 1		1,000				1,000		
	TER-ANT_RilevatorePuntiforme:TER-ANT_RilevatorePuntiforme-FumoSoffitto - 0p2q0oR5jA6fjNP2uZrChc 1		1,000				1,000		
	TER-ANT_RilevatorePuntiforme:TER-ANT_RilevatorePuntiforme-FumoSoffitto - 0p2q0oR5jA6fjNP2uZrCeX 1		1,000				1,000		
	TER-ANT_RilevatorePuntiforme:TER-ANT_RilevatorePuntiforme-FumoSoffitto - 0p2q0oR5jA6fjNP2uZrCfZ 1		1,000				1,000		
	TER-ANT_RilevatorePuntiforme:TER-ANT_RilevatorePuntiforme-FumoSoffitto - 0p2q0oR5jA6fjNP2uZrCfe 1		1,000				1,000		
	TER-ANT_RilevatorePuntiforme:TER-ANT_RilevatorePuntiforme-FumoSoffitto - 0p2q0oR5jA6fjNP2uZrCsj 1		1,000				1,000		
	TER-ANT_RilevatorePuntiforme:TER-ANT_RilevatorePuntiforme-FumoSoffitto - 0p2q0oR5jA6fjNP2uZrCtc 1		1,000				1,000		
	TER-ANT_RilevatorePuntiforme:TER-ANT_RilevatorePuntiforme-FumoSoffitto - 0p2q0oR5jA6fjNP2uZrCtv 1		1,000				1,000		
	TER-ANT_RilevatorePuntiforme:TER-ANT_RilevatorePuntiforme-FumoSoffitto - 0p2q0oR5jA6fjNP2uZrCqG 1		1,000				1,000		
	TER-ANT_RilevatorePuntiforme:TER-ANT_RilevatorePuntiforme-FumoSoffitto - 0p2q0oR5jA6fjNP2uZrCql 1		1,000				1,000		
	TER-ANT_RilevatorePuntiforme:TER-ANT_RilevatorePuntiforme-FumoSoffitto - 0p2q0oR5jA6fjNP2uZrCr1 1		1,000				1,000		
	TER-ANT_RilevatorePuntiforme:TER-ANT_RilevatorePuntiforme-FumoSoffitto - 0p2q0oR5jA6fjNP2uZrCrm 1		1,000				1,000		
	TER-ANT_RilevatorePuntiforme:TER-ANT_RilevatorePuntiforme-FumoSoffitto - 0p2q0oR5jA6fjNP2uZrCoQ 1		1,000				1,000		
	TER-ANT_RilevatorePuntiforme:TER-ANT_RilevatorePuntiforme-FumoSoffitto - 0p2q0oR5jA6fjNP2uZrCoq 1		1,000				1,000		
	TER-ANT_RilevatorePuntiforme:TER-ANT_RilevatorePuntiforme-FumoSoffitto -		1,000				1,000		
	A RIPORTARE IMPIANTI SPECIALI								**40 791,14**
	A RIPORTARE HALL LANDSIDE								**172 136,88**
	A RIPORTARE TERMINAL ARRIVI								***3 468 823,93***
	A RIPORTARE								55 959 266,18

COMPUTO METRICO ESTIMATIVO

L1 - TERMINAL

02 - TERMINAL ARRIVI

001 - HALL LANDSIDE

SPE - IMPIANTI SPECIALI

N. ARTICOLO	INDICAZIONE DEI LAVORI E DELLE PROVVISTE	U.M.	DIMENSIONI				QUANTITA'	PREZZO	IMPORTO
			SIMILI	LUNG.	LARG.	ALT.			
	RIPORTO								55 959 266,18
	0p2q0oR5jA6fjNP2uZrCpY 1								
	TER-ANT_RilevatorePuntiforme:TER-ANT_RilevatorePuntiforme-FumoSoffitto - 0p2q0oR5jA6fjNP2uZrCpv 1		1,000				1,000		
	TER-ANT_RilevatorePuntiforme:TER-ANT_RilevatorePuntiforme-FumoSoffitto - 0p2q0oR5jA6fjNP2uZrCma 1		1,000				1,000		
	TER-ANT_RilevatorePuntiforme:TER-ANT_RilevatorePuntiforme-FumoSoffitto - 0p2q0oR5jA6fjNP2uZrCmf 1		1,000				1,000		
	TER-ANT_RilevatorePuntiforme:TER-ANT_RilevatorePuntiforme-FumoSoffitto - 0p2q0oR5jA6fjNP2uZrCnP 1		1,000				1,000		
	TER-ANT_RilevatorePuntiforme:TER-ANT_RilevatorePuntiforme-FumoSoffitto - 0p2q0oR5jA6fjNP2uZrCnd 1		1,000				1,000		
	Totale	cad					24,000	42,03000	1 008,72
74490 AP-E.IEL.166	Derivazione da incasso per impianti di segnalazione o di comunicazione realizzate con tubo protettivo flessibile o rigido .....ntrollo:- attacco per apparecchiature di segnalazione incendio o EVAC, comprensiva di linea di alimentazione e segnalazione								
	TER-ANT_PulsanteAllarmeIncendio:TER-ANT_PulsanteAllarmeIncendio - 1fSyvAs1n1wPoO3ApArYVY 1		1,000				1,000		
	TER-ANT_PulsanteAllarmeIncendio:TER-ANT_PulsanteAllarmeIncendio - 2hqddUtXf2rx5pkpuAxVQc 1		1,000				1,000		
	TER-ANT_PulsanteAllarmeIncendio:TER-ANT_PulsanteAllarmeIncendio - 0lgu4YMFfBZOEFG4Ce0nSm 1		1,000				1,000		
	TER-ANT_PulsanteAllarmeIncendio:TER-ANT_PulsanteAllarmeIncendio - 0lgu4YMFfBZOEFG4Ce0nT1 1		1,000				1,000		
	TER-ANT_PulsanteAllarmeIncendio:TER-ANT_PulsanteAllarmeIncendio - 0lgu4YMFfBZOEFG4Ce0nIz 1		1,000				1,000		
	TER-ANT_PulsanteAllarmeIncendio:TER-ANT_PulsanteAllarmeIncendio - 0lgu4YMFfBZOEFG4Ce0nNC 1		1,000				1,000		
	TER-ANT_PulsanteAllarmeIncendio:TER-ANT_PulsanteAllarmeIncendio - 0lgu4YMFfBZOEFG4Ce0naC 1		1,000				1,000		
	A RIPORTARE IMPIANTI SPECIALI								**41 799,86**
	A RIPORTARE HALL LANDSIDE								**173 145,60**
	A RIPORTARE TERMINAL ARRIVI								***3 469 832,65***
	A RIPORTARE								55 960 274,90

COMPUTO METRICO ESTIMATIVO

L1 - TERMINAL

02 - TERMINAL ARRIVI

001 - HALL LANDSIDE

SPE - IMPIANTI SPECIALI

N. ARTICOLO	INDICAZIONE DEI LAVORI E DELLE PROVVISTE	U.M.	DIMENSIONI				QUANTITA'	PREZZO	IMPORTO
			SIMILI	LUNG.	LARG.	ALT.			
	RIPORTO								55 960 274,90
	Totale	cad					7,000	42,03000	294,21
74540 AP-E.IEL.166	Derivazione da incasso per impianti di segnalazione o di comunicazione realizzate con tubo protettivo flessibile o rigido .....ntrollo:- attacco per apparecchiature di segnalazione incendio o EVAC, comprensiva di linea di alimentazione e segnalazione								
	TER-ANT_TargaOtticoAcustica:TER-ANT_TargaOtticoAcustica - 1fSyvAs1n1wPoO3ApArYVZ 1		1,000				1,000		
	TER-ANT_TargaOtticoAcustica:TER-ANT_TargaOtticoAcustica - 2hqddUtXf2rx5pkpuAxVQb 1		1,000				1,000		
	TER-ANT_TargaOtticoAcustica:TER-ANT_TargaOtticoAcustica - 0lgu4YMFfBZOEFG4Ce0nSn 1		1,000				1,000		
	TER-ANT_TargaOtticoAcustica:TER-ANT_TargaOtticoAcustica - 0lgu4YMFfBZOEFG4Ce0nT2 1		1,000				1,000		
	TER-ANT_TargaOtticoAcustica:TER-ANT_TargaOtticoAcustica - 0lgu4YMFfBZOEFG4Ce0nI_ 1		1,000				1,000		
	TER-ANT_TargaOtticoAcustica:TER-ANT_TargaOtticoAcustica - 0lgu4YMFfBZOEFG4Ce0nND 1		1,000				1,000		
	TER-ANT_TargaOtticoAcustica:TER-ANT_TargaOtticoAcustica - 0lgu4YMFfBZOEFG4Ce0naD 1		1,000				1,000		
	Totale	cad					7,000	42,03000	294,21
	Totale 145 - IMP.PREVENZIONE INCENDI Euro								**42 388,28**
	Totale SPE - IMPIANTI SPECIALI Euro								**42 388,28**
	Totale 001 - HALL LANDSIDE Euro								**173 734,02**
	A RIPORTARE TERMINAL ARRIVI								***3 470 421,07***
	A RIPORTARE								55 960 863,32

COMPUTO METRICO ESTIMATIVO

L1 - TERMINAL

02 - TERMINAL ARRIVI

002 - HALL AIRSIDE

ARC - OPERE ARCHITETTONICHE

N. ARTICOLO	INDICAZIONE DEI LAVORI E DELLE PROVVISTE	U.M.	DIMENSIONI				QUANTITA'	PREZZO	IMPORTO
			SIMILI	LUNG.	LARG.	ALT.			
	RIPORTO								55 960 863,32
	022 - PARTIZIONI INTERNE								
36694 AP-E.ARC.033	1.MI.01A_Parete in pannelli di cls vibrocompresso e doppia lastra di fibrogesso con interposto isolante - sp. tot. 25 cm								
	02_TERMINAL ARRIVI_HALL AIRSIDE								
	1.MI.01A_Parete in pannelli di cls vibrocompresso e doppia lastra di fibrogesso con interposto isolante - sp. tot. 25 cm								
	1 * (34.05)		1,000			34,050	34,050		
	1 * (16.85)		1,000			16,850	16,850		
	1 * (14.82)		1,000			14,820	14,820		
	1 * (33.66)		1,000			33,660	33,660		
	Totale	m²					99,380	169,87000	16 881,68
36704 AP-E.ARC.035	1.MI.01C_Parete in pannelli di cls vibrocompresso, controparete con doppia lastra di cartongesso di cui una fibrorinforzata e pannello in legno - sp. tot. 25,1 cm								
	02_TERMINAL ARRIVI_HALL AIRSIDE								
	1.MI.01C_Parete in pannelli di cls vibrocompresso, doppia lastra di fibrogesso e pannello in legno - sp. tot. 25,1 cm 1 * (29.84)		1,000			29,840	29,840		
	Totale	m²					29,840	222,78000	6 647,76
36714 AP-E.ARC.039	1.MI.02D_Parete con doppia lastra di cartongesso su un lato, pannello in legno truciolare sull'altro ed interposto doppio strato di isolante interno - sp. tot . 20,3 cm								
	02_TERMINAL ARRIVI_HALL AIRSIDE								
	1.MI.02D_Parete con doppia lastra di cartongesso su un lato, pannello in legno truciolare sull'altro ed interposto doppio strato di isolante interno - sp. tot . 20,3 cm 1 * (15.72)		1,000			15,720	15,720		
	Totale	m²					15,720	189,89000	2 985,07
36734	1.VL.01G_Veletta con doppia lastra di fibrogesso ad alta resistenza (lato interno),								
	A RIPORTARE OPERE ARCHITETTONICHE								**26 514,51**
	A RIPORTARE HALL AIRSIDE								**26 514,51**
	A RIPORTARE TERMINAL ARRIVI								***3 496 935,58***
	A RIPORTARE								55 987 377,83

COMPUTO METRICO ESTIMATIVO

L1 - TERMINAL

02 - TERMINAL ARRIVI

002 - HALL AIRSIDE

ARC - OPERE ARCHITETTONICHE

N. ARTICOLO	INDICAZIONE DEI LAVORI E DELLE PROVVISTE	U.M.	DIMENSIONI				QUANTITA'	PREZZO	IMPORTO
			SIMILI	LUNG.	LARG.	ALT.			
	RIPORTO								55 987 377,83
AP-E.ARC.110	blocchi di cls vibrocompresso (lato esterno) ed isolante in lana minerale sp. 5 cm (interposto) - sp. tot. 19,8 cm								
	02_TERMINAL ARRIVI_HALL AIRSIDE								
	1.VL.01G_Veletta con doppia lastra di fibrogesso ad alta resistenza (lato interno), blocchi di cls vibrocompresso (lato esterno) ed isolante in lana minerale sp. 5 cm (interposto) - sp. tot. 23,5 cm 1 * (17.66)		1,000			17,660	17,660		
	Totale	m²					17,660	173,49000	3 063,83
36744 AP-E.ARC.114	1.VL.03B_Veletta con lastra singola di cartongesso sul lato interno e doppia su quello esterno, con doppio strato di isolante in lana minerale sp. 5 cm interposto - sp. tot. 15,0 cm								
	02_TERMINAL ARRIVI_HALL AIRSIDE								
	1.VL.03B_Veletta con lastra singola di fibrogesso ad alta resistenza da un lato e doppia dall'altro, con doppio strato di isolante in lana minerale sp. 5 cm ciascuno interposto tra le lastre, - sp. tot. 15,0 cm 1 * (10.15)		1,000			10,150	10,150		
	Totale	m²					10,150	180,81000	1 835,22
	Totale 022 - PARTIZIONI INTERNE Euro								**31 413,56**
	026 - PAVIMENTI								
37675 AP-E.ARC.179	PT-SC_Pavimento ceramico in gres dim. 120x60 cm								
	02_TERMINAL ARRIVI_HALL AIRSIDE								
	1.PT.11 - Pavimento ceramico in lastre gres porcellanato a campione in continuità con la pavimentazione esistente 1 * (292.01)		1,000			292,010	292,010		
	Totale	m²					292,010	64,63000	18 872,61
	Totale 026 - PAVIMENTI Euro								**18 872,61**
	A RIPORTARE OPERE ARCHITETTONICHE								**50 286,17**
	A RIPORTARE HALL AIRSIDE								**50 286,17**
	A RIPORTARE TERMINAL ARRIVI								***3 520 707,24***
	A RIPORTARE								56 011 149,49

COMPUTO METRICO ESTIMATIVO

L1 - TERMINAL

02 - TERMINAL ARRIVI

002 - HALL AIRSIDE

ARC - OPERE ARCHITETTONICHE

N. ARTICOLO	INDICAZIONE DEI LAVORI E DELLE PROVVISTE	U.M.	DIMENSIONI				QUANTITA'	PREZZO	IMPORTO
			SIMILI	LUNG.	LARG.	ALT.			
	RIPORTO								56 011 149,49
	027 - RIVESTIMENTI								
36724 AP-E.ARC.013	1.PL.04_Carter metallico con sottostruttura_REI								
	02_TERMINAL ARRIVI_HALL AIRSIDE								
	MURI								
	1.PL.04_Carter metallico con sottostruttura_REI 1 * (27.23)		1,000			27,230	27,230		
	1 * (26.99)		1,000			26,990	26,990		
	1 * (27.01)		1,000			27,010	27,010		
	1 * (26.77)		1,000			26,770	26,770		
	1 * (27.18)		1,000			27,180	27,180		
	1 * (27.00)		1,000			27,000	27,000		
	1 * (26.96)		1,000			26,960	26,960		
	1 * (26.78)		1,000			26,780	26,780		
	1 * (17.98)		1,000			17,980	17,980		
	1 * (26.95)		1,000			26,950	26,950		
	1 * (17.69)		1,000			17,690	17,690		
	PAVIMENTI								
	1.PL.04_Carter metallico con sottostruttura_REI 1 * (30.07)		1,000			30,070	30,070		
	Totale	m²					308,610	173,88000	53 661,11
	Totale 027 - RIVESTIMENTI Euro								**53 661,11**
	028 - CONTROSOFFITTI								
36574 AP-E.ARC.158	1.CS.01 - Controsoffitto con doghe in aggancio su struttura metallica antisismica L30 H100 senza scuretto, forma scatolata ad angolo retto - larghezza doghe 30 mm; passo doghe 100 mm								
	A RIPORTARE OPERE ARCHITETTONICHE								**103 947,28**
	A RIPORTARE HALL AIRSIDE								**103 947,28**
	A RIPORTARE TERMINAL ARRIVI								***3 574 368,35***
	A RIPORTARE								56 064 810,60

COMPUTO METRICO ESTIMATIVO

L1 - TERMINAL

02 - TERMINAL ARRIVI

002 - HALL AIRSIDE

ARC - OPERE ARCHITETTONICHE

N. ARTICOLO	INDICAZIONE DEI LAVORI E DELLE PROVVISTE	U.M.	DIMENSIONI				QUANTITA'	PREZZO	IMPORTO
			SIMILI	LUNG.	LARG.	ALT.			
	RIPORTO								56 064 810,60
	02_TERMINAL ARRIVI_HALL AIRSIDE								
	1.CS.01 - Doghe in aggancio su struttura metallica antisismica L30 H100 senza scuretto, forma scatolata ad angolo retto - larghezza doghe 30 mm; passo doghe 100 mm 1 * (1050.57)		1,000			1 050,570	1 050,570		
	Totale	m²					1 050,570	72,20000	75 851,15
	Totale 028 - CONTROSOFFITTI Euro								**75 851,15**
	Totale ARC - OPERE ARCHITETTONICHE Euro								**179 798,43**
	A RIPORTARE HALL AIRSIDE								**179 798,43**
	A RIPORTARE TERMINAL ARRIVI								***3 650 219,50***
	A RIPORTARE								56 140 661,75

COMPUTO METRICO ESTIMATIVO

L1 - TERMINAL

02 - TERMINAL ARRIVI

002 - HALL AIRSIDE

ELE - IMPIANTI ELETTRICI

N. ARTICOLO	INDICAZIONE DEI LAVORI E DELLE PROVVISTE	U.M.	DIMENSIONI				QUANTITA'	PREZZO	IMPORTO
			SIMILI	LUNG.	LARG.	ALT.			
	RIPORTO								56 140 661,75
	103 - IMPIANTO DI ILLUMINAZIONE								
39885 AP-E.IEL.116	Fornitura e posa in opera di apparecchio illuminante "Coreline Stagna " WT120C G2 LED40S/840 PSD L1200								
	TER-LMP_RettangolareEsternaPrivilegiata:TER-LMP_RettangolareEsternaPrivilegiata-28.5W - 3zNDfmwQ1A2OLn5J_Ntplw 1		1,000				1,000		
	TER-LMP_RettangolareEsternaPrivilegiata:TER-LMP_RettangolareEsternaPrivilegiata-28.5W - 3zNDfmwQ1A2OLn5J_NtpIu 1		1,000				1,000		
	Totale	cad					2,000	266,05000	532,10
39905 AP-E.IEL.141	Fornitura e posa in opera di apparecchio illuminante di emergenza Exiway Light, IP42, Autoalimentato Standard, SE-SA, 250/200/150/120lm SE, 150lm SA, 1/1,5/2/3h, illuminazione di sicurezza								
	TER-LMP_RettangolareEsternaUS:TER-LMP_RettangolareEsternaUS - 1206rcW$jB_81IFQ5Onyze 1		1,000				1,000		
	TER-LMP_RettangolareEsternaUS:TER-LMP_RettangolareEsternaUS - 1206rcW$jB_81IFQ5Onyzc 1		1,000				1,000		
	TER-LMP_RettangolareEsternaUS:TER-LMP_RettangolareEsternaUS - 0R5xDDcyHEKBfx2RQDOQh9 1		1,000				1,000		
	TER-LMP_RettangolareEsternaUS:TER-LMP_RettangolareEsternaUS - 2ulTJzLgH8p90wgSaAILY5 1		1,000				1,000		
	TER-LMP_RettangolareEsternaUS:TER-LMP_RettangolareEsternaUS - 0r1pCJ93D3YRQrzOT2Xerc 1		1,000				1,000		
	TER-LMP_RettangolareEsternaUS:TER-LMP_RettangolareEsternaUS - 0r1pCJ93D3YRQrzOT2Xepi 1		1,000				1,000		
	TER-LMP_RettangolareEsternaUS:TER-LMP_RettangolareEsternaUS - 3RtIuIJRL8Zup$TzMveTka 1		1,000				1,000		
	TER-LMP_RettangolareEsternaUS:TER-LMP_RettangolareEsternaUS - 1b04Jntn52hO8R7F5M1zae 1		1,000				1,000		
	TER-LMP_RettangolareEsternaUS:TER-LMP_RettangolareEsternaUS - 1b04Jntn52hO8R7F5M1zn9 1		1,000				1,000		
	A RIPORTARE IMPIANTI ELETTRICI								**532,10**
	A RIPORTARE HALL AIRSIDE								**180 330,53**
	A RIPORTARE TERMINAL ARRIVI								***3 650 751,60***
	A RIPORTARE								56 141 193,85

COMPUTO METRICO ESTIMATIVO

L1 - TERMINAL

02 - TERMINAL ARRIVI

002 - HALL AIRSIDE

ELE - IMPIANTI ELETTRICI

N. ARTICOLO	INDICAZIONE DEI LAVORI E DELLE PROVVISTE	U.M.	DIMENSIONI				QUANTITA'	PREZZO	IMPORTO
			SIMILI	LUNG.	LARG.	ALT.			
	RIPORTO								56 141 193,85
	TER-LMP_RettangolareEsternaUS:TER-LMP_RettangolareEsternaUS - 1b04Jntn52hO8R7F5M1zol 1		1,000				1,000		
	TER-LMP_RettangolareEsternaUS:TER-LMP_RettangolareEsternaUS - 1b04Jntn52hO8R7F5M1zsp 1		1,000				1,000		
	TER-LMP_RettangolareEsternaUS:TER-LMP_RettangolareEsternaUS - 1b04Jntn52hO8R7F5M1zvI 1		1,000				1,000		
	TER-LMP_RettangolareEsternaUS:TER-LMP_RettangolareEsternaUS - 1b04Jntn52hO8R7F5M1zw_ 1		1,000				1,000		
	TER-LMP_RettangolareEsternaUS:TER-LMP_RettangolareEsternaUS - 2AHCfgz$57oeRxRGLsIKuk 1		1,000				1,000		
	TER-LMP_RettangolareEsternaUS:TER-LMP_RettangolareEsternaUS - 2AHCfgz$57oeRxRGLsIKs2 1		1,000				1,000		
	TER-LMP_RettangolareEsternaUS:TER-LMP_RettangolareEsternaUS - 2AHCfgz$57oeRxRGLsIKom 1		1,000				1,000		
	TER-LMP_RettangolareEsternaUS:TER-LMP_RettangolareEsternaUS - 0PPzceaS9ChQlU7yWu3p4G 1		1,000				1,000		
	TER-LMP_RettangolareEsternaUS:TER-LMP_RettangolareEsternaUS - 1W2Tecncv2eO5hHNU4CZ2g 1		1,000				1,000		
	TER-LMP_RettangolareEsternaUS:TER-LMP_RettangolareEsternaUS - 1W2Tecncv2eO5hHNU4CZAh 1		1,000				1,000		
	Totale	cad					19,000	130,04000	2 470,76
40115 AP-E.IEL.116	Fornitura e posa in opera di apparecchio illuminante "Coreline Stagna " WT120C G2 LED40S/840 PSD L1200								
	TER-LMP_RettangolareEsterna:TER-LMP_RettangolareEsternaOrdinaria-30.5W - 2abgL7_kTELPGfCB4cQHr2 1		1,000				1,000		
	TER-LMP_RettangolareEsterna:TER-LMP_RettangolareEsternaOrdinaria-30.5W - 0K54sY1pz4r9U2Kz7r5It8 1		1,000				1,000		
	TER-LMP_RettangolareEsterna:TER-LMP_RettangolareEsternaOrdinaria-30.5W - 0K54sY1pz4r9U2Kz7r5IiA 1		1,000				1,000		
	A RIPORTARE IMPIANTI ELETTRICI								**3 002,86**
	A RIPORTARE HALL AIRSIDE								**182 801,29**
	A RIPORTARE TERMINAL ARRIVI								***3 653 222,36***
	A RIPORTARE								56 143 664,61

COMPUTO METRICO ESTIMATIVO

L1 - TERMINAL

02 - TERMINAL ARRIVI

002 - HALL AIRSIDE

ELE - IMPIANTI ELETTRICI

N. ARTICOLO	INDICAZIONE DEI LAVORI E DELLE PROVVISTE	U.M.	DIMENSIONI				QUANTITA'	PREZZO	IMPORTO
			SIMILI	LUNG.	LARG.	ALT.			
	RIPORTO								56 143 664,61
	TER-LMP_RettangolareEsterna:TER-LMP_RettangolareEsternaOrdinaria-30.5W - 0K54sY1pz4r9U2Kz7r5Ie1 1		1,000				1,000		
	TER-LMP_RettangolareEsterna:TER-LMP_RettangolareEsternaOrdinaria-30.5W - 0K54sY1pz4r9U2Kz7r5IWL 1		1,000				1,000		
	TER-LMP_RettangolareEsterna:TER-LMP_RettangolareEsternaOrdinaria-30.5W - 0K54sY1pz4r9U2Kz7r5IMg 1		1,000				1,000		
	TER-LMP_RettangolareEsterna:TER-LMP_RettangolareEsternaOrdinaria-30.5W - 0K54sY1pz4r9U2Kz7r5IMY 1		1,000				1,000		
	TER-LMP_RettangolareEsterna:TER-LMP_RettangolareEsternaOrdinaria-30.5W - 0K54sY1pz4r9U2Kz7r5IMw 1		1,000				1,000		
	TER-LMP_RettangolareEsterna:TER-LMP_RettangolareEsternaOrdinaria-30.5W - 0K54sY1pz4r9U2Kz7r5IMo 1		1,000				1,000		
	TER-LMP_RettangolareEsterna:TER-LMP_RettangolareEsternaOrdinaria-30.5W - 0K54sY1pz4r9U2Kz7r5IM6 1		1,000				1,000		
	TER-LMP_RettangolareEsterna:TER-LMP_RettangolareEsternaOrdinaria-30.5W - 0K54sY1pz4r9U2Kz7r5IMO 1		1,000				1,000		
	TER-LMP_RettangolareEsterna:TER-LMP_RettangolareEsternaOrdinaria-30.5W - 3RtIuIJRL8Zup$TzMveSVr 1		1,000				1,000		
	TER-LMP_RettangolareEsterna:TER-LMP_RettangolareEsternaOrdinaria-30.5W - 3RtIuIJRL8Zup$TzMveSVW 1		1,000				1,000		
	TER-LMP_RettangolareEsterna:TER-LMP_RettangolareEsternaOrdinaria-30.5W - 3RtIuIJRL8Zup$TzMveVnS 1		1,000				1,000		
	TER-LMP_RettangolareEsterna:TER-LMP_RettangolareEsternaOrdinaria-30.5W - 1b04Jntn52hO8R7F5M1za1 1		1,000				1,000		
	TER-LMP_RettangolareEsterna:TER-LMP_RettangolareEsternaOrdinaria-30.5W - 1b04Jntn52hO8R7F5M1za7 1		1,000				1,000		
	TER-LMP_RettangolareEsterna:TER-LMP_RettangolareEsternaOrdinaria-30.5W - 2Rg045MSz7Uhf8FmRivE$X 1		1,000				1,000		
	Totale	cad					17,000	266,05000	4 522,85
40125	Fornitura e posa in opera di apparecchio illuminante "Trueline" SP530P LED19S/940								
	A RIPORTARE IMPIANTI ELETTRICI								**7 525,71**
	A RIPORTARE HALL AIRSIDE								**187 324,14**
	A RIPORTARE TERMINAL ARRIVI								***3 657 745,21***
	A RIPORTARE								56 148 187,46

COMPUTO METRICO ESTIMATIVO

L1 - TERMINAL

02 - TERMINAL ARRIVI

002 - HALL AIRSIDE

ELE - IMPIANTI ELETTRICI

N. ARTICOLO	INDICAZIONE DEI LAVORI E DELLE PROVVISTE	U.M.	DIMENSIONI				QUANTITA'	PREZZO	IMPORTO
			SIMILI	LUNG.	LARG.	ALT.			
	RIPORTO								56 148 187,46
AP-E.IEL.109	PSD LF1 PI5 SM2 L1450								
	TER-LMP_RettangolareEsternaPendinata:TER-LMP_RettangolareEsternaPendinataOrdinaria-12.8WLE1 - 2AHCfgz$57oeRxRGLsINzz 1		1,000				1,000		
	TER-LMP_RettangolareEsternaPendinata:TER-LMP_RettangolareEsternaPendinataOrdinaria-12.8WLE1 - 2AHCfgz$57oeRxRGLsINNQ 1		1,000				1,000		
	TER-LMP_RettangolareEsternaPendinata:TER-LMP_RettangolareEsternaPendinataOrdinaria-12.8WLE1 - 2AHCfgz$57oeRxRGLsIKjr 1		1,000				1,000		
	TER-LMP_RettangolareEsternaPendinata:TER-LMP_RettangolareEsternaPendinataOrdinaria-12.8WLE1 - 2AHCfgz$57oeRxRGLsIKgj 1		1,000				1,000		
	TER-LMP_RettangolareEsternaPendinata:TER-LMP_RettangolareEsternaPendinataOrdinaria-12.8WLE1 - 2AHCfgz$57oeRxRGLsIKdT 1		1,000				1,000		
	TER-LMP_RettangolareEsternaPendinata:TER-LMP_RettangolareEsternaPendinataOrdinaria-12.8WLE1 - 2AHCfgz$57oeRxRGLsIKaH 1		1,000				1,000		
	TER-LMP_RettangolareEsternaPendinata:TER-LMP_RettangolareEsternaPendinataOrdinaria-12.8WLE1 - 2Rg045MSz7Uhf8FmRivFTD 1		1,000				1,000		
	TER-LMP_RettangolareEsternaPendinata:TER-LMP_RettangolareEsternaPendinataOrdinaria-12.8WLE1 - 2Rg045MSz7Uhf8FmRivEjM 1		1,000				1,000		
	TER-LMP_RettangolareEsternaPendinata:TER-LMP_RettangolareEsternaPendinataOrdinaria-12.8WLE1 - 0PPzceaS9ChQlU7yWu3pF3 1		1,000				1,000		
	TER-LMP_RettangolareEsternaPendinata:TER-LMP_RettangolareEsternaPendinataOrdinaria-12.8WLE1 - 0PPzceaS9ChQlU7yWu3p6G 1		1,000				1,000		
	A RIPORTARE IMPIANTI ELETTRICI								**7 525,71**
	A RIPORTARE HALL AIRSIDE								**187 324,14**
	A RIPORTARE TERMINAL ARRIVI								***3 657 745,21***
	A RIPORTARE								56 148 187,46

COMPUTO METRICO ESTIMATIVO

L1 - TERMINAL

02 - TERMINAL ARRIVI

002 - HALL AIRSIDE

ELE - IMPIANTI ELETTRICI

N. ARTICOLO	INDICAZIONE DEI LAVORI E DELLE PROVVISTE	U.M.	DIMENSIONI				QUANTITA'	PREZZO	IMPORTO
			SIMILI	LUNG.	LARG.	ALT.			
	RIPORTO								56 148 187,46
	TER-LMP_RettangolareEsternaPendinata:TER-LMP_RettangolareEsternaPendinataOrdinaria-12.8WLE1 - 0PPzceaS9ChQlU7yWu3iqM 1		1,000				1,000		
	TER-LMP_RettangolareEsternaPendinata:TER-LMP_RettangolareEsternaPendinataOrdinaria-12.8WLE1 - 0PPzceaS9ChQlU7yWu3ify 1		1,000				1,000		
	TER-LMP_RettangolareEsternaPendinata:TER-LMP_RettangolareEsternaPendinataOrdinaria-12.8WLE1 - 0PPzceaS9ChQlU7yWu3igh 1		1,000				1,000		
	TER-LMP_RettangolareEsternaPendinata:TER-LMP_RettangolareEsternaPendinataOrdinaria-12.8WLE1 - 0PPzceaS9ChQlU7yWu3ih4 1		1,000				1,000		
	TER-LMP_RettangolareEsternaPendinata:TER-LMP_RettangolareEsternaPendinataOrdinaria-12.8WLE1 - 0PPzceaS9ChQlU7yWu3ijj 1		1,000				1,000		
	TER-LMP_RettangolareEsternaPendinata:TER-LMP_RettangolareEsternaPendinataOrdinaria-12.8WLE1 - 2su$rtMaz35BkKK16Ev0Sb 1		1,000				1,000		
	TER-LMP_RettangolareEsternaPendinata:TER-LMP_RettangolareEsternaPendinataOrdinaria-12.8WLE1 - 2su$rtMaz35BkKK16Ev0lN 1		1,000				1,000		
	TER-LMP_RettangolareEsternaPendinata:TER-LMP_RettangolareEsternaPendinataOrdinaria-12.8WLE1 - 2su$rtMaz35BkKK16Ev0jI 1		1,000				1,000		
	TER-LMP_RettangolareEsternaPendinata:TER-LMP_RettangolareEsternaPendinataOrdinaria-12.8WLE1 - 2su$rtMaz35BkKK16Ev0cp 1		1,000				1,000		
	TER-LMP_RettangolareEsternaPendinata:TER-LMP_RettangolareEsternaPendinataOrdinaria-12.8WLE1 - 2su$rtMaz35BkKK16Ev0w_ 1		1,000				1,000		
	TER-LMP_RettangolareEsternaPendinata:TER-LMP_RettangolareEsternaPendinataOrdinaria-12.8WLE1 - 2su$rtMaz35BkKK16Ev0yg		1,000				1,000		
	A RIPORTARE IMPIANTI ELETTRICI								**7 525,71**
	A RIPORTARE HALL AIRSIDE								**187 324,14**
	A RIPORTARE TERMINAL ARRIVI								***3 657 745,21***
	A RIPORTARE								56 148 187,46

COMPUTO METRICO ESTIMATIVO

L1 - TERMINAL

02 - TERMINAL ARRIVI

002 - HALL AIRSIDE

ELE - IMPIANTI ELETTRICI

N. ARTICOLO	INDICAZIONE DEI LAVORI E DELLE PROVVISTE	U.M.	DIMENSIONI				QUANTITA'	PREZZO	IMPORTO
			SIMILI	LUNG.	LARG.	ALT.			
	RIPORTO								56 148 187,46
	1								
	TER-LMP_RettangolareEsternaPendinata:TER-LMP_RettangolareEsternaPendinataOrdinaria-12.8WLE1 - 1W2Tecncv2eO5hHNU4CY_t 1		1,000				1,000		
	Totale	cad					22,000	757,70000	16 669,40
40185 AP-E.IEL.109	Fornitura e posa in opera di apparecchio illuminante "Trueline" SP530P LED19S/940 PSD LF1 PI5 SM2 L1450								
	TER-LMP_RettangolareEsternaPendinata:TER-LMP_RettangolareEsternaPendinataOrdinaria-12.8WLF1 - 2AHCfgz$57oeRxRGLsINz$ 1		1,000				1,000		
	TER-LMP_RettangolareEsternaPendinata:TER-LMP_RettangolareEsternaPendinataOrdinaria-12.8WLF1 - 2AHCfgz$57oeRxRGLsINMb 1		1,000				1,000		
	TER-LMP_RettangolareEsternaPendinata:TER-LMP_RettangolareEsternaPendinataOrdinaria-12.8WLF1 - 2AHCfgz$57oeRxRGLsIKjq 1		1,000				1,000		
	TER-LMP_RettangolareEsternaPendinata:TER-LMP_RettangolareEsternaPendinataOrdinaria-12.8WLF1 - 2AHCfgz$57oeRxRGLsIKgi 1		1,000				1,000		
	TER-LMP_RettangolareEsternaPendinata:TER-LMP_RettangolareEsternaPendinataOrdinaria-12.8WLF1 - 2AHCfgz$57oeRxRGLsIKdS 1		1,000				1,000		
	TER-LMP_RettangolareEsternaPendinata:TER-LMP_RettangolareEsternaPendinataOrdinaria-12.8WLF1 - 2AHCfgz$57oeRxRGLsIKbs 1		1,000				1,000		
	TER-LMP_RettangolareEsternaPendinata:TER-LMP_RettangolareEsternaPendinataOrdinaria-12.8WLF1 - 2AHCfgz$57oeRxRGLsIKbu 1		1,000				1,000		
	TER-LMP_RettangolareEsternaPendinata:TER-LMP_RettangolareEsternaPendinataOrdinaria-12.8WLF1 - 2AHCfgz$57oeRxRGLsIKb0 1		1,000				1,000		
	A RIPORTARE IMPIANTI ELETTRICI								**24 195,11**
	A RIPORTARE HALL AIRSIDE								**203 993,54**
	A RIPORTARE TERMINAL ARRIVI								***3 674 414,61***
	A RIPORTARE								56 164 856,86

COMPUTO METRICO ESTIMATIVO

L1 - TERMINAL

02 - TERMINAL ARRIVI

002 - HALL AIRSIDE

ELE - IMPIANTI ELETTRICI

N. ARTICOLO	INDICAZIONE DEI LAVORI E DELLE PROVVISTE	U.M.	DIMENSIONI				QUANTITA'	PREZZO	IMPORTO
			SIMILI	LUNG.	LARG.	ALT.			
	RIPORTO								56 164 856,86
	TER-LMP_RettangolareEsternaPendinata:TER-LMP_RettangolareEsternaPendinataOrdinaria-12.8WLF1 - 2AHCfgz$57oeRxRGLsIKbK 1		1,000				1,000		
	TER-LMP_RettangolareEsternaPendinata:TER-LMP_RettangolareEsternaPendinataOrdinaria-12.8WLF1 - 2AHCfgz$57oeRxRGLsIKbS 1		1,000				1,000		
	TER-LMP_RettangolareEsternaPendinata:TER-LMP_RettangolareEsternaPendinataOrdinaria-12.8WLF1 - 2AHCfgz$57oeRxRGLsIKaa 1		1,000				1,000		
	TER-LMP_RettangolareEsternaPendinata:TER-LMP_RettangolareEsternaPendinataOrdinaria-12.8WLF1 - 2AHCfgz$57oeRxRGLsIKaG 1		1,000				1,000		
	TER-LMP_RettangolareEsternaPendinata:TER-LMP_RettangolareEsternaPendinataOrdinaria-12.8WLF1 - 2AHCfgz$57oeRxRGLsIKaJ 1		1,000				1,000		
	TER-LMP_RettangolareEsternaPendinata:TER-LMP_RettangolareEsternaPendinataOrdinaria-12.8WLF1 - 2AHCfgz$57oeRxRGLsIKaI 1		1,000				1,000		
	TER-LMP_RettangolareEsternaPendinata:TER-LMP_RettangolareEsternaPendinataOrdinaria-12.8WLF1 - 2AHCfgz$57oeRxRGLsIKaT 1		1,000				1,000		
	TER-LMP_RettangolareEsternaPendinata:TER-LMP_RettangolareEsternaPendinataOrdinaria-12.8WLF1 - 2Rg045MSz7Uhf8FmRivFTA 1		1,000				1,000		
	TER-LMP_RettangolareEsternaPendinata:TER-LMP_RettangolareEsternaPendinataOrdinaria-12.8WLF1 - 2Rg045MSz7Uhf8FmRivFT$ 1		1,000				1,000		
	TER-LMP_RettangolareEsternaPendinata:TER-LMP_RettangolareEsternaPendinataOrdinaria-12.8WLF1 - 0PPzceaS9ChQlU7yWu3pEB 1		1,000				1,000		
	TER-LMP_RettangolareEsternaPendinata:TER-LMP_RettangolareEsternaPendinataOrdinaria-12.8WLF1 -		1,000				1,000		
	A RIPORTARE IMPIANTI ELETTRICI								**24 195,11**
	A RIPORTARE HALL AIRSIDE								**203 993,54**
	A RIPORTARE TERMINAL ARRIVI								***3 674 414,61***
	A RIPORTARE								56 164 856,86

COMPUTO METRICO ESTIMATIVO

L1 - TERMINAL

02 - TERMINAL ARRIVI

002 - HALL AIRSIDE

ELE - IMPIANTI ELETTRICI

N. ARTICOLO	INDICAZIONE DEI LAVORI E DELLE PROVVISTE	U.M.	DIMENSIONI				QUANTITA'	PREZZO	IMPORTO
			SIMILI	LUNG.	LARG.	ALT.			
	RIPORTO								56 164 856,86
	0PPzceaS9ChQlU7yWu3pEA 1								
	TER-LMP_RettangolareEsternaPendinata:TER-LMP_RettangolareEsternaPendinataOrdinaria-12.8WLF1 - 0PPzceaS9ChQlU7yWu3pE9 1		1,000				1,000		
	TER-LMP_RettangolareEsternaPendinata:TER-LMP_RettangolareEsternaPendinataOrdinaria-12.8WLF1 - 0PPzceaS9ChQlU7yWu3pE8 1		1,000				1,000		
	TER-LMP_RettangolareEsternaPendinata:TER-LMP_RettangolareEsternaPendinataOrdinaria-12.8WLF1 - 0PPzceaS9ChQlU7yWu3p6F 1		1,000				1,000		
	TER-LMP_RettangolareEsternaPendinata:TER-LMP_RettangolareEsternaPendinataOrdinaria-12.8WLF1 - 0PPzceaS9ChQlU7yWu3p6E 1		1,000				1,000		
	TER-LMP_RettangolareEsternaPendinata:TER-LMP_RettangolareEsternaPendinataOrdinaria-12.8WLF1 - 0PPzceaS9ChQlU7yWu3p6D 1		1,000				1,000		
	TER-LMP_RettangolareEsternaPendinata:TER-LMP_RettangolareEsternaPendinataOrdinaria-12.8WLF1 - 0PPzceaS9ChQlU7yWu3p6C 1		1,000				1,000		
	TER-LMP_RettangolareEsternaPendinata:TER-LMP_RettangolareEsternaPendinataOrdinaria-12.8WLF1 - 0PPzceaS9ChQlU7yWu3p6B 1		1,000				1,000		
	TER-LMP_RettangolareEsternaPendinata:TER-LMP_RettangolareEsternaPendinataOrdinaria-12.8WLF1 - 0PPzceaS9ChQlU7yWu3p6A 1		1,000				1,000		
	TER-LMP_RettangolareEsternaPendinata:TER-LMP_RettangolareEsternaPendinataOrdinaria-12.8WLF1 - 0PPzceaS9ChQlU7yWu3p69 1		1,000				1,000		
	TER-LMP_RettangolareEsternaPendinata:TER-LMP_RettangolareEsternaPendinataOrdinaria-12.8WLF1 - 0PPzceaS9ChQlU7yWu3p7Z 1		1,000				1,000		
	TER-LMP_RettangolareEsternaPendinata:TER-		1,000				1,000		
	A RIPORTARE IMPIANTI ELETTRICI								**24 195,11**
	A RIPORTARE HALL AIRSIDE								**203 993,54**
	A RIPORTARE TERMINAL ARRIVI								***3 674 414,61***
	A RIPORTARE								56 164 856,86

COMPUTO METRICO ESTIMATIVO

L1 - TERMINAL

02 - TERMINAL ARRIVI

002 - HALL AIRSIDE

ELE - IMPIANTI ELETTRICI

N. ARTICOLO	INDICAZIONE DEI LAVORI E DELLE PROVVISTE	U.M.	DIMENSIONI				QUANTITA'	PREZZO	IMPORTO
			SIMILI	LUNG.	LARG.	ALT.			
	RIPORTO								56 164 856,86
	LMP_RettangolareEsternaPendinataOrdinaria-12.8WLF1 - 0PPzceaS9ChQlU7yWu3p7Y 1								
	TER-LMP_RettangolareEsternaPendinata:TER-LMP_RettangolareEsternaPendinataOrdinaria-12.8WLF1 - 0PPzceaS9ChQlU7yWu3p7X 1		1,000				1,000		
	TER-LMP_RettangolareEsternaPendinata:TER-LMP_RettangolareEsternaPendinataOrdinaria-12.8WLF1 - 0PPzceaS9ChQlU7yWu3ixW 1		1,000				1,000		
	TER-LMP_RettangolareEsternaPendinata:TER-LMP_RettangolareEsternaPendinataOrdinaria-12.8WLF1 - 0PPzceaS9ChQlU7yWu3ixV 1		1,000				1,000		
	TER-LMP_RettangolareEsternaPendinata:TER-LMP_RettangolareEsternaPendinataOrdinaria-12.8WLF1 - 0PPzceaS9ChQlU7yWu3ixU 1		1,000				1,000		
	TER-LMP_RettangolareEsternaPendinata:TER-LMP_RettangolareEsternaPendinataOrdinaria-12.8WLF1 - 0PPzceaS9ChQlU7yWu3ixT 1		1,000				1,000		
	TER-LMP_RettangolareEsternaPendinata:TER-LMP_RettangolareEsternaPendinataOrdinaria-12.8WLF1 - 0PPzceaS9ChQlU7yWu3ixS 1		1,000				1,000		
	TER-LMP_RettangolareEsternaPendinata:TER-LMP_RettangolareEsternaPendinataOrdinaria-12.8WLF1 - 0PPzceaS9ChQlU7yWu3iqL 1		1,000				1,000		
	TER-LMP_RettangolareEsternaPendinata:TER-LMP_RettangolareEsternaPendinataOrdinaria-12.8WLF1 - 0PPzceaS9ChQlU7yWu3iqK 1		1,000				1,000		
	TER-LMP_RettangolareEsternaPendinata:TER-LMP_RettangolareEsternaPendinataOrdinaria-12.8WLF1 - 0PPzceaS9ChQlU7yWu3iqJ 1		1,000				1,000		
	TER-LMP_RettangolareEsternaPendinata:TER-LMP_RettangolareEsternaPendinataOrdinaria-12.8WLF1 - 0PPzceaS9ChQlU7yWu3iqI 1		1,000				1,000		
	A RIPORTARE IMPIANTI ELETTRICI								**24 195,11**
	A RIPORTARE HALL AIRSIDE								**203 993,54**
	A RIPORTARE TERMINAL ARRIVI								***3 674 414,61***
	A RIPORTARE								56 164 856,86

COMPUTO METRICO ESTIMATIVO

L1 - TERMINAL

02 - TERMINAL ARRIVI

002 - HALL AIRSIDE

ELE - IMPIANTI ELETTRICI

N. ARTICOLO	INDICAZIONE DEI LAVORI E DELLE PROVVISTE	U.M.	DIMENSIONI				QUANTITA'	PREZZO	IMPORTO
			SIMILI	LUNG.	LARG.	ALT.			
	RIPORTO								56 164 856,86
	TER-LMP_RettangolareEsternaPendinata:TER-LMP_RettangolareEsternaPendinataOrdinaria-12.8WLF1 - 0PPzceaS9ChQlU7yWu3iqH 1		1,000				1,000		
	TER-LMP_RettangolareEsternaPendinata:TER-LMP_RettangolareEsternaPendinataOrdinaria-12.8WLF1 - 0PPzceaS9ChQlU7yWu3iqG 1		1,000				1,000		
	TER-LMP_RettangolareEsternaPendinata:TER-LMP_RettangolareEsternaPendinataOrdinaria-12.8WLF1 - 0PPzceaS9ChQlU7yWu3iqF 1		1,000				1,000		
	TER-LMP_RettangolareEsternaPendinata:TER-LMP_RettangolareEsternaPendinataOrdinaria-12.8WLF1 - 0PPzceaS9ChQlU7yWu3iqE 1		1,000				1,000		
	TER-LMP_RettangolareEsternaPendinata:TER-LMP_RettangolareEsternaPendinataOrdinaria-12.8WLF1 - 0PPzceaS9ChQlU7yWu3iqD 1		1,000				1,000		
	TER-LMP_RettangolareEsternaPendinata:TER-LMP_RettangolareEsternaPendinataOrdinaria-12.8WLF1 - 0PPzceaS9ChQlU7yWu3iqC 1		1,000				1,000		
	TER-LMP_RettangolareEsternaPendinata:TER-LMP_RettangolareEsternaPendinataOrdinaria-12.8WLF1 - 0PPzceaS9ChQlU7yWu3iqA 1		1,000				1,000		
	TER-LMP_RettangolareEsternaPendinata:TER-LMP_RettangolareEsternaPendinataOrdinaria-12.8WLF1 - 0PPzceaS9ChQlU7yWu3iq9 1		1,000				1,000		
	TER-LMP_RettangolareEsternaPendinata:TER-LMP_RettangolareEsternaPendinataOrdinaria-12.8WLF1 - 0PPzceaS9ChQlU7yWu3iq8 1		1,000				1,000		
	TER-LMP_RettangolareEsternaPendinata:TER-LMP_RettangolareEsternaPendinataOrdinaria-12.8WLF1 - 0PPzceaS9ChQlU7yWu3iq7 1		1,000				1,000		
	TER-LMP_RettangolareEsternaPendinata:TER-LMP_RettangolareEsternaPendinataOrdinaria-12.8WLF1 -		1,000				1,000		
	A RIPORTARE IMPIANTI ELETTRICI								**24 195,11**
	A RIPORTARE HALL AIRSIDE								**203 993,54**
	A RIPORTARE TERMINAL ARRIVI								***3 674 414,61***
	A RIPORTARE								56 164 856,86

COMPUTO METRICO ESTIMATIVO

L1 - TERMINAL

02 - TERMINAL ARRIVI

002 - HALL AIRSIDE

ELE - IMPIANTI ELETTRICI

N. ARTICOLO	INDICAZIONE DEI LAVORI E DELLE PROVVISTE	U.M.	DIMENSIONI				QUANTITA'	PREZZO	IMPORTO
			SIMILI	LUNG.	LARG.	ALT.			
	RIPORTO								56 164 856,86
	0PPzceaS9ChQlU7yWu3iq6 1								
	TER-LMP_RettangolareEsternaPendinata:TER-LMP_RettangolareEsternaPendinataOrdinaria-12.8WLF1 - 0PPzceaS9ChQlU7yWu3ifx 1		1,000				1,000		
	TER-LMP_RettangolareEsternaPendinata:TER-LMP_RettangolareEsternaPendinataOrdinaria-12.8WLF1 - 0PPzceaS9ChQlU7yWu3ifw 1		1,000				1,000		
	TER-LMP_RettangolareEsternaPendinata:TER-LMP_RettangolareEsternaPendinataOrdinaria-12.8WLF1 - 0PPzceaS9ChQlU7yWu3igg 1		1,000				1,000		
	TER-LMP_RettangolareEsternaPendinata:TER-LMP_RettangolareEsternaPendinataOrdinaria-12.8WLF1 - 0PPzceaS9ChQlU7yWu3igf 1		1,000				1,000		
	TER-LMP_RettangolareEsternaPendinata:TER-LMP_RettangolareEsternaPendinataOrdinaria-12.8WLF1 - 0PPzceaS9ChQlU7yWu3ih3 1		1,000				1,000		
	TER-LMP_RettangolareEsternaPendinata:TER-LMP_RettangolareEsternaPendinataOrdinaria-12.8WLF1 - 0PPzceaS9ChQlU7yWu3ih2 1		1,000				1,000		
	TER-LMP_RettangolareEsternaPendinata:TER-LMP_RettangolareEsternaPendinataOrdinaria-12.8WLF1 - 0PPzceaS9ChQlU7yWu3iji 1		1,000				1,000		
	TER-LMP_RettangolareEsternaPendinata:TER-LMP_RettangolareEsternaPendinataOrdinaria-12.8WLF1 - 0PPzceaS9ChQlU7yWu3ijh 1		1,000				1,000		
	TER-LMP_RettangolareEsternaPendinata:TER-LMP_RettangolareEsternaPendinataOrdinaria-12.8WLF1 - 2su$rtMaz35BkKK16Ev0Sc 1		1,000				1,000		
	TER-LMP_RettangolareEsternaPendinata:TER-LMP_RettangolareEsternaPendinataOrdinaria-12.8WLF1 - 2su$rtMaz35BkKK16Ev0Sd 1		1,000				1,000		
	TER-LMP_RettangolareEsternaPendinata:TER-		1,000				1,000		
	A RIPORTARE IMPIANTI ELETTRICI								**24 195,11**
	A RIPORTARE HALL AIRSIDE								**203 993,54**
	A RIPORTARE TERMINAL ARRIVI								***3 674 414,61***
	A RIPORTARE								56 164 856,86

COMPUTO METRICO ESTIMATIVO

L1 - TERMINAL

02 - TERMINAL ARRIVI

002 - HALL AIRSIDE

ELE - IMPIANTI ELETTRICI

N. ARTICOLO	INDICAZIONE DEI LAVORI E DELLE PROVVISTE	U.M.	DIMENSIONI				QUANTITA'	PREZZO	IMPORTO
			SIMILI	LUNG.	LARG.	ALT.			
	RIPORTO								56 164 856,86
	LMP_RettangolareEsternaPendinataOrdinaria-12.8WLF1 - 2su$rtMaz35BkKK16Ev0Tf 1								
	TER-LMP_RettangolareEsternaPendinata:TER-LMP_RettangolareEsternaPendinataOrdinaria-12.8WLF1 - 2su$rtMaz35BkKK16Ev0Tg 1		1,000				1,000		
	TER-LMP_RettangolareEsternaPendinata:TER-LMP_RettangolareEsternaPendinataOrdinaria-12.8WLF1 - 2su$rtMaz35BkKK16Ev0lG 1		1,000				1,000		
	TER-LMP_RettangolareEsternaPendinata:TER-LMP_RettangolareEsternaPendinataOrdinaria-12.8WLF1 - 2su$rtMaz35BkKK16Ev0lH 1		1,000				1,000		
	TER-LMP_RettangolareEsternaPendinata:TER-LMP_RettangolareEsternaPendinataOrdinaria-12.8WLF1 - 2su$rtMaz35BkKK16Ev0jJ 1		1,000				1,000		
	TER-LMP_RettangolareEsternaPendinata:TER-LMP_RettangolareEsternaPendinataOrdinaria-12.8WLF1 - 2su$rtMaz35BkKK16Ev0jS 1		1,000				1,000		
	TER-LMP_RettangolareEsternaPendinata:TER-LMP_RettangolareEsternaPendinataOrdinaria-12.8WLF1 - 2su$rtMaz35BkKK16Ev0cy 1		1,000				1,000		
	TER-LMP_RettangolareEsternaPendinata:TER-LMP_RettangolareEsternaPendinataOrdinaria-12.8WLF1 - 2su$rtMaz35BkKK16Ev0cz 1		1,000				1,000		
	TER-LMP_RettangolareEsternaPendinata:TER-LMP_RettangolareEsternaPendinataOrdinaria-12.8WLF1 - 2su$rtMaz35BkKK16Ev0w$ 1		1,000				1,000		
	TER-LMP_RettangolareEsternaPendinata:TER-LMP_RettangolareEsternaPendinataOrdinaria-12.8WLF1 - 2su$rtMaz35BkKK16Ev0wu 1		1,000				1,000		
	TER-LMP_RettangolareEsternaPendinata:TER-LMP_RettangolareEsternaPendinataOrdinaria-12.8WLF1 - 2su$rtMaz35BkKK16Ev0xw 1		1,000				1,000		
	A RIPORTARE IMPIANTI ELETTRICI								**24 195,11**
	A RIPORTARE HALL AIRSIDE								**203 993,54**
	A RIPORTARE TERMINAL ARRIVI								***3 674 414,61***
	A RIPORTARE								56 164 856,86

COMPUTO METRICO ESTIMATIVO

L1 - TERMINAL

02 - TERMINAL ARRIVI

002 - HALL AIRSIDE

ELE - IMPIANTI ELETTRICI

N. ARTICOLO	INDICAZIONE DEI LAVORI E DELLE PROVVISTE	U.M.	DIMENSIONI				QUANTITA'	PREZZO	IMPORTO
			SIMILI	LUNG.	LARG.	ALT.			
	RIPORTO								56 164 856,86
	TER-LMP_RettangolareEsternaPendinata:TER-LMP_RettangolareEsternaPendinataOrdinaria-12.8WLF1 - 2su$rtMaz35BkKK16Ev0xx 1		1,000				1,000		
	TER-LMP_RettangolareEsternaPendinata:TER-LMP_RettangolareEsternaPendinataOrdinaria-12.8WLF1 - 2su$rtMaz35BkKK16Ev0yh 1		1,000				1,000		
	TER-LMP_RettangolareEsternaPendinata:TER-LMP_RettangolareEsternaPendinataOrdinaria-12.8WLF1 - 2su$rtMaz35BkKK16Ev0yq 1		1,000				1,000		
	TER-LMP_RettangolareEsternaPendinata:TER-LMP_RettangolareEsternaPendinataOrdinaria-12.8WLF1 - 2su$rtMaz35BkKK16Ev0ys 1		1,000				1,000		
	TER-LMP_RettangolareEsternaPendinata:TER-LMP_RettangolareEsternaPendinataOrdinaria-12.8WLF1 - 2su$rtMaz35BkKK16Ev0yt 1		1,000				1,000		
	TER-LMP_RettangolareEsternaPendinata:TER-LMP_RettangolareEsternaPendinataOrdinaria-12.8WLF1 - 1W2Tecncv2eO5hHNU4CY_s 1		1,000				1,000		
	TER-LMP_RettangolareEsternaPendinata:TER-LMP_RettangolareEsternaPendinataOrdinaria-12.8WLF1 - 1W2Tecncv2eO5hHNU4CY_9 1		1,000				1,000		
	TER-LMP_RettangolareEsternaPendinata:TER-LMP_RettangolareEsternaPendinataOrdinaria-12.8WLF1 - 1W2Tecncv2eO5hHNU4CY$7 1		1,000				1,000		
	TER-LMP_RettangolareEsternaPendinata:TER-LMP_RettangolareEsternaPendinataOrdinaria-12.8WLF1 - 1W2Tecncv2eO5hHNU4CY$6 1		1,000				1,000		
	TER-LMP_RettangolareEsternaPendinata:TER-LMP_RettangolareEsternaPendinataOrdinaria-12.8WLF1 - 1W2Tecncv2eO5hHNU4CY$U 1		1,000				1,000		
	TER-LMP_RettangolareEsternaPendinata:TER-LMP_RettangolareEsternaPendinataOrdinaria-12.8WLF1 -		1,000				1,000		
	A RIPORTARE IMPIANTI ELETTRICI								**24 195,11**
	A RIPORTARE HALL AIRSIDE								**203 993,54**
	A RIPORTARE TERMINAL ARRIVI								***3 674 414,61***
	A RIPORTARE								56 164 856,86

COMPUTO METRICO ESTIMATIVO

L1 - TERMINAL

02 - TERMINAL ARRIVI

002 - HALL AIRSIDE

ELE - IMPIANTI ELETTRICI

N. ARTICOLO	INDICAZIONE DEI LAVORI E DELLE PROVVISTE	U.M.	DIMENSIONI				QUANTITA'	PREZZO	IMPORTO
			SIMILI	LUNG.	LARG.	ALT.			
	RIPORTO								56 164 856,86
	1W2Tecncv2eO5hHNU4CY$H 1								
	TER-LMP_RettangolareEsternaPendinata:TER-LMP_RettangolareEsternaPendinataOrdinaria-12.8WLF1 - 1W2Tecncv2eO5hHNU4CZ0h 1		1,000				1,000		
	TER-LMP_RettangolareEsternaPendinata:TER-LMP_RettangolareEsternaPendinataOrdinaria-12.8WLF1 - 1W2Tecncv2eO5hHNU4CZ0g 1		1,000				1,000		
	Totale	cad					85,000	757,70000	64 404,50
40235 AP-E.IEL.109	Fornitura e posa in opera di apparecchio illuminante "Trueline" SP530P LED19S/940 PSD LF1 PI5 SM2 L1450								
	TER-LMP_RettangolareEsternaPendinata:TER-LMP_RettangolareEsternaPendinataOrdinaria-12.8WLF2 - 0PPzceaS9ChQlU7yWu3iuY 1		1,000				1,000		
	TER-LMP_RettangolareEsternaPendinata:TER-LMP_RettangolareEsternaPendinataOrdinaria-12.8WLF2 - 0PPzceaS9ChQlU7yWu3iqB 1		1,000				1,000		
	Totale	cad					2,000	757,70000	1 515,40
40245 AP-E.IEL.109	Fornitura e posa in opera di apparecchio illuminante "Trueline" SP530P LED19S/940 PSD LF1 PI5 SM2 L1450								
	TER-LMP_RettangolareEsternaPendinataPrivilegiata:TER-LMP_RettangolareEsternaPendinataPrivilegiata-12.8WLE1 - 3zNDfmwQ1A2OLn5J_Nto_w 1		1,000				1,000		
	TER-LMP_RettangolareEsternaPendinataPrivilegiata:TER-LMP_RettangolareEsternaPendinataPrivilegiata-12.8WLE1 - 2AHCfgz$57oeRxRGLsINPr 1		1,000				1,000		
	TER-LMP_RettangolareEsternaPendinataPrivilegiata:TER-LMP_RettangolareEsternaPendinataPrivilegiata-12.8WLE1 - 2AHCfgz$57oeRxRGLsINLr 1		1,000				1,000		
	TER-LMP_RettangolareEsternaPendinataPrivilegiata:TER-		1,000				1,000		
	A RIPORTARE IMPIANTI ELETTRICI								**90 115,01**
	A RIPORTARE HALL AIRSIDE								**269 913,44**
	A RIPORTARE TERMINAL ARRIVI								***3 740 334,51***
	A RIPORTARE								56 230 776,76

COMPUTO METRICO ESTIMATIVO

L1 - TERMINAL

02 - TERMINAL ARRIVI

002 - HALL AIRSIDE

ELE - IMPIANTI ELETTRICI

N. ARTICOLO	INDICAZIONE DEI LAVORI E DELLE PROVVISTE	U.M.	DIMENSIONI				QUANTITA'	PREZZO	IMPORTO
			SIMILI	LUNG.	LARG.	ALT.			
	RIPORTO								56 230 776,76
	LMP_RettangolareEsternaPendinataPrivilegiata-12.8WLE1 - 2AHCfgz$57oeRxRGLsIKeK 1								
	TER-LMP_RettangolareEsternaPendinataPrivilegiata:TER-LMP_RettangolareEsternaPendinataPrivilegiata-12.8WLE1 - 1vNb1F0yj3KfaY3_zP$y0A 1		1,000				1,000		
	TER-LMP_RettangolareEsternaPendinataPrivilegiata:TER-LMP_RettangolareEsternaPendinataPrivilegiata-12.8WLE1 - 2Rg045MSz7Uhf8FmRivEk5 1		1,000				1,000		
	TER-LMP_RettangolareEsternaPendinataPrivilegiata:TER-LMP_RettangolareEsternaPendinataPrivilegiata-12.8WLE1 - 3dK2pYBaLF5BsyEa5bg8ae 1		1,000				1,000		
	TER-LMP_RettangolareEsternaPendinataPrivilegiata:TER-LMP_RettangolareEsternaPendinataPrivilegiata-12.8WLE1 - 0PPzceaS9ChQlU7yWu3iyS 1		1,000				1,000		
	TER-LMP_RettangolareEsternaPendinataPrivilegiata:TER-LMP_RettangolareEsternaPendinataPrivilegiata-12.8WLE1 - 0PPzceaS9ChQlU7yWu3it3 1		1,000				1,000		
	TER-LMP_RettangolareEsternaPendinataPrivilegiata:TER-LMP_RettangolareEsternaPendinataPrivilegiata-12.8WLE1 - 0PPzceaS9ChQlU7yWu3if9 1		1,000				1,000		
	TER-LMP_RettangolareEsternaPendinataPrivilegiata:TER-LMP_RettangolareEsternaPendinataPrivilegiata-12.8WLE1 - 0PPzceaS9ChQlU7yWu3ihj 1		1,000				1,000		
	TER-LMP_RettangolareEsternaPendinataPrivilegiata:TER-LMP_RettangolareEsternaPendinataPrivilegiata-12.8WLE1 - 0PPzceaS9ChQlU7yWu3iiX 1		1,000				1,000		
	TER-LMP_RettangolareEsternaPendinataPrivilegiata:TER-LMP_RettangolareEsternaPendinataPrivilegiata-12.8WLE1 - 2su$rtMaz35BkKK16Ev0V8 1		1,000				1,000		
	TER-LMP_RettangolareEsternaPendinataPrivilegiata:TER-LMP_RettangolareEsternaPendinataPrivilegiata-12.8WLE1 - 2su$rtMaz35BkKK16Ev0T6 1		1,000				1,000		
	A RIPORTARE IMPIANTI ELETTRICI								**90 115,01**
	A RIPORTARE HALL AIRSIDE								**269 913,44**
	A RIPORTARE TERMINAL ARRIVI								***3 740 334,51***
	A RIPORTARE								56 230 776,76

COMPUTO METRICO ESTIMATIVO

L1 - TERMINAL

02 - TERMINAL ARRIVI

002 - HALL AIRSIDE

ELE - IMPIANTI ELETTRICI

N. ARTICOLO	INDICAZIONE DEI LAVORI E DELLE PROVVISTE	U.M.	DIMENSIONI				QUANTITA'	PREZZO	IMPORTO
			SIMILI	LUNG.	LARG.	ALT.			
	RIPORTO								56 230 776,76
	TER-LMP_RettangolareEsternaPendinataPrivilegiata:TER-LMP_RettangolareEsternaPendinataPrivilegiata-12.8WLE1 - 2su$rtMaz35BkKK16Ev0IM 1		1,000				1,000		
	TER-LMP_RettangolareEsternaPendinataPrivilegiata:TER-LMP_RettangolareEsternaPendinataPrivilegiata-12.8WLE1 - 2su$rtMaz35BkKK16Ev0NF 1		1,000				1,000		
	TER-LMP_RettangolareEsternaPendinataPrivilegiata:TER-LMP_RettangolareEsternaPendinataPrivilegiata-12.8WLE1 - 2su$rtMaz35BkKK16Ev0jX 1		1,000				1,000		
	TER-LMP_RettangolareEsternaPendinataPrivilegiata:TER-LMP_RettangolareEsternaPendinataPrivilegiata-12.8WLE1 - 2su$rtMaz35BkKK16Ev0YL 1		1,000				1,000		
	TER-LMP_RettangolareEsternaPendinataPrivilegiata:TER-LMP_RettangolareEsternaPendinataPrivilegiata-12.8WLE1 - 2su$rtMaz35BkKK16Ev0b$ 1		1,000				1,000		
	TER-LMP_RettangolareEsternaPendinataPrivilegiata:TER-LMP_RettangolareEsternaPendinataPrivilegiata-12.8WLE1 - 2su$rtMaz35BkKK16Ev0ui 1		1,000				1,000		
	TER-LMP_RettangolareEsternaPendinataPrivilegiata:TER-LMP_RettangolareEsternaPendinataPrivilegiata-12.8WLE1 - 2su$rtMaz35BkKK16Ev0zW 1		1,000				1,000		
	TER-LMP_RettangolareEsternaPendinataPrivilegiata:TER-LMP_RettangolareEsternaPendinataPrivilegiata-12.8WLE1 - 1W2Tecncv2eO5hHNU4CYuB 1		1,000				1,000		
	Totale	cad					22,000	757,70000	16 669,40
40315 AP-E.IEL.109	Fornitura e posa in opera di apparecchio illuminante "Trueline" SP530P LED19S/940 PSD LF1 PI5 SM2 L1450								
	TER-LMP_RettangolareEsternaPendinataPrivilegiata:TER-LMP_RettangolareEsternaPendinataPrivilegiata-12.8WLF1 - 3zNDfmwQ1A2OLn5J_NtoaQ 1		1,000				1,000		
	TER-LMP_RettangolareEsternaPendinataPrivilegiata:TER-		1,000				1,000		
	A RIPORTARE IMPIANTI ELETTRICI								**106 784,41**
	A RIPORTARE HALL AIRSIDE								**286 582,84**
	A RIPORTARE TERMINAL ARRIVI								***3 757 003,91***
	A RIPORTARE								56 247 446,16

COMPUTO METRICO ESTIMATIVO

L1 - TERMINAL

02 - TERMINAL ARRIVI

002 - HALL AIRSIDE

ELE - IMPIANTI ELETTRICI

N. ARTICOLO	INDICAZIONE DEI LAVORI E DELLE PROVVISTE	U.M.	DIMENSIONI				QUANTITA'	PREZZO	IMPORTO
			SIMILI	LUNG.	LARG.	ALT.			
	RIPORTO								56 247 446,16
	LMP_RettangolareEsternaPendinataPrivilegiata-12.8WLF1 - 2AHCfgz$57oeRxRGLsINPt 1								
	TER-LMP_RettangolareEsternaPendinataPrivilegiata:TER-LMP_RettangolareEsternaPendinataPrivilegiata-12.8WLF1 - 2AHCfgz$57oeRxRGLsINOu 1		1,000				1,000		
	TER-LMP_RettangolareEsternaPendinataPrivilegiata:TER-LMP_RettangolareEsternaPendinataPrivilegiata-12.8WLF1 - 2AHCfgz$57oeRxRGLsINLq 1		1,000				1,000		
	TER-LMP_RettangolareEsternaPendinataPrivilegiata:TER-LMP_RettangolareEsternaPendinataPrivilegiata-12.8WLF1 - 2AHCfgz$57oeRxRGLsIKjJ 1		1,000				1,000		
	TER-LMP_RettangolareEsternaPendinataPrivilegiata:TER-LMP_RettangolareEsternaPendinataPrivilegiata-12.8WLF1 - 2AHCfgz$57oeRxRGLsIKho 1		1,000				1,000		
	TER-LMP_RettangolareEsternaPendinataPrivilegiata:TER-LMP_RettangolareEsternaPendinataPrivilegiata-12.8WLF1 - 2AHCfgz$57oeRxRGLsIKeN 1		1,000				1,000		
	TER-LMP_RettangolareEsternaPendinataPrivilegiata:TER-LMP_RettangolareEsternaPendinataPrivilegiata-12.8WLF1 - 2AHCfgz$57oeRxRGLsIKdr 1		1,000				1,000		
	TER-LMP_RettangolareEsternaPendinataPrivilegiata:TER-LMP_RettangolareEsternaPendinataPrivilegiata-12.8WLF1 - 1vNb1F0yj3KfaY3_zP$y0B 1		1,000				1,000		
	TER-LMP_RettangolareEsternaPendinataPrivilegiata:TER-LMP_RettangolareEsternaPendinataPrivilegiata-12.8WLF1 - 1vNb1F0yj3KfaY3_zP$yGr 1		1,000				1,000		
	TER-LMP_RettangolareEsternaPendinataPrivilegiata:TER-LMP_RettangolareEsternaPendinataPrivilegiata-12.8WLF1 - 1vNb1F0yj3KfaY3_zP$yHm 1		1,000				1,000		
	TER-LMP_RettangolareEsternaPendinataPrivilegiata:TER-LMP_RettangolareEsternaPendinataPrivilegiata-12.8WLF1 - 1vNb1F0yj3KfaY3_zP$yHw 1		1,000				1,000		
	A RIPORTARE IMPIANTI ELETTRICI								**106 784,41**
	A RIPORTARE HALL AIRSIDE								**286 582,84**
	A RIPORTARE TERMINAL ARRIVI								***3 757 003,91***
	A RIPORTARE								56 247 446,16

COMPUTO METRICO ESTIMATIVO

L1 - TERMINAL

02 - TERMINAL ARRIVI

002 - HALL AIRSIDE

ELE - IMPIANTI ELETTRICI

N. ARTICOLO	INDICAZIONE DEI LAVORI E DELLE PROVVISTE	U.M.	DIMENSIONI				QUANTITA'	PREZZO	IMPORTO
			SIMILI	LUNG.	LARG.	ALT.			
	RIPORTO								56 247 446,16
	TER-LMP_RettangolareEsternaPendinataPrivilegiata:TER-LMP_RettangolareEsternaPendinataPrivilegiata-12.8WLF1 - 1vNb1F0yj3KfaY3_zP$yH2 1		1,000				1,000		
	TER-LMP_RettangolareEsternaPendinataPrivilegiata:TER-LMP_RettangolareEsternaPendinataPrivilegiata-12.8WLF1 - 1vNb1F0yj3KfaY3_zP$yHA 1		1,000				1,000		
	TER-LMP_RettangolareEsternaPendinataPrivilegiata:TER-LMP_RettangolareEsternaPendinataPrivilegiata-12.8WLF1 - 3dK2pYBaLF5BsyEa5bg8al 1		1,000				1,000		
	TER-LMP_RettangolareEsternaPendinataPrivilegiata:TER-LMP_RettangolareEsternaPendinataPrivilegiata-12.8WLF1 - 3dK2pYBaLF5BsyEa5bg8ak 1		1,000				1,000		
	TER-LMP_RettangolareEsternaPendinataPrivilegiata:TER-LMP_RettangolareEsternaPendinataPrivilegiata-12.8WLF1 - 3dK2pYBaLF5BsyEa5bg8ba 1		1,000				1,000		
	TER-LMP_RettangolareEsternaPendinataPrivilegiata:TER-LMP_RettangolareEsternaPendinataPrivilegiata-12.8WLF1 - 3dK2pYBaLF5BsyEa5bg8bm 1		1,000				1,000		
	TER-LMP_RettangolareEsternaPendinataPrivilegiata:TER-LMP_RettangolareEsternaPendinataPrivilegiata-12.8WLF1 - 3dK2pYBaLF5BsyEa5bg8cE 1		1,000				1,000		
	TER-LMP_RettangolareEsternaPendinataPrivilegiata:TER-LMP_RettangolareEsternaPendinataPrivilegiata-12.8WLF1 - 3dK2pYBaLF5BsyEa5bg8cO 1		1,000				1,000		
	TER-LMP_RettangolareEsternaPendinataPrivilegiata:TER-LMP_RettangolareEsternaPendinataPrivilegiata-12.8WLF1 - 3dK2pYBaLF5BsyEa5bg8cM 1		1,000				1,000		
	TER-LMP_RettangolareEsternaPendinataPrivilegiata:TER-LMP_RettangolareEsternaPendinataPrivilegiata-12.8WLF1 - 0PPzceaS9ChQlU7yWu3iyR 1		1,000				1,000		
	TER-LMP_RettangolareEsternaPendinataPrivilegiata:TER-LMP_RettangolareEsternaPendinataPrivilegiata-12.8WLF1 -		1,000				1,000		
	A RIPORTARE IMPIANTI ELETTRICI								**106 784,41**
	A RIPORTARE HALL AIRSIDE								**286 582,84**
	A RIPORTARE TERMINAL ARRIVI								***3 757 003,91***
	A RIPORTARE								56 247 446,16

COMPUTO METRICO ESTIMATIVO

L1 - TERMINAL

02 - TERMINAL ARRIVI

002 - HALL AIRSIDE

ELE - IMPIANTI ELETTRICI

N. ARTICOLO	INDICAZIONE DEI LAVORI E DELLE PROVVISTE	U.M.	DIMENSIONI				QUANTITA'	PREZZO	IMPORTO
			SIMILI	LUNG.	LARG.	ALT.			
	RIPORTO								56 247 446,16
	0PPzceaS9ChQlU7yWu3iyQ 1								
	TER-LMP_RettangolareEsternaPendinataPrivilegiata:TER-LMP_RettangolareEsternaPendinataPrivilegiata-12.8WLF1 - 0PPzceaS9ChQlU7yWu3iyP 1		1,000				1,000		
	TER-LMP_RettangolareEsternaPendinataPrivilegiata:TER-LMP_RettangolareEsternaPendinataPrivilegiata-12.8WLF1 - 0PPzceaS9ChQlU7yWu3iyO 1		1,000				1,000		
	TER-LMP_RettangolareEsternaPendinataPrivilegiata:TER-LMP_RettangolareEsternaPendinataPrivilegiata-12.8WLF1 - 0PPzceaS9ChQlU7yWu3iyN 1		1,000				1,000		
	TER-LMP_RettangolareEsternaPendinataPrivilegiata:TER-LMP_RettangolareEsternaPendinataPrivilegiata-12.8WLF1 - 0PPzceaS9ChQlU7yWu3iyM 1		1,000				1,000		
	TER-LMP_RettangolareEsternaPendinataPrivilegiata:TER-LMP_RettangolareEsternaPendinataPrivilegiata-12.8WLF1 - 0PPzceaS9ChQlU7yWu3iyL 1		1,000				1,000		
	TER-LMP_RettangolareEsternaPendinataPrivilegiata:TER-LMP_RettangolareEsternaPendinataPrivilegiata-12.8WLF1 - 0PPzceaS9ChQlU7yWu3ing 1		1,000				1,000		
	TER-LMP_RettangolareEsternaPendinataPrivilegiata:TER-LMP_RettangolareEsternaPendinataPrivilegiata-12.8WLF1 - 0PPzceaS9ChQlU7yWu3inf 1		1,000				1,000		
	TER-LMP_RettangolareEsternaPendinataPrivilegiata:TER-LMP_RettangolareEsternaPendinataPrivilegiata-12.8WLF1 - 0PPzceaS9ChQlU7yWu3ine 1		1,000				1,000		
	TER-LMP_RettangolareEsternaPendinataPrivilegiata:TER-LMP_RettangolareEsternaPendinataPrivilegiata-12.8WLF1 - 0PPzceaS9ChQlU7yWu3ip9 1		1,000				1,000		
	TER-LMP_RettangolareEsternaPendinataPrivilegiata:TER-LMP_RettangolareEsternaPendinataPrivilegiata-12.8WLF1 - 0PPzceaS9ChQlU7yWu3ip8 1		1,000				1,000		
	TER-LMP_RettangolareEsternaPendinataPrivilegiata:TER-		1,000				1,000		
	A RIPORTARE IMPIANTI ELETTRICI								**106 784,41**
	A RIPORTARE HALL AIRSIDE								**286 582,84**
	A RIPORTARE TERMINAL ARRIVI								***3 757 003,91***
	A RIPORTARE								56 247 446,16

COMPUTO METRICO ESTIMATIVO

L1 - TERMINAL

02 - TERMINAL ARRIVI

002 - HALL AIRSIDE

ELE - IMPIANTI ELETTRICI

N. ARTICOLO	INDICAZIONE DEI LAVORI E DELLE PROVVISTE	U.M.	DIMENSIONI				QUANTITA'	PREZZO	IMPORTO
			SIMILI	LUNG.	LARG.	ALT.			
	RIPORTO								56 247 446,16
	LMP_RettangolareEsternaPendinataPrivilegiata-12.8WLF1 - 0PPzceaS9ChQlU7yWu3ip7 1								
	TER-LMP_RettangolareEsternaPendinataPrivilegiata:TER-LMP_RettangolareEsternaPendinataPrivilegiata-12.8WLF1 - 0PPzceaS9ChQlU7yWu3ip6 1		1,000				1,000		
	TER-LMP_RettangolareEsternaPendinataPrivilegiata:TER-LMP_RettangolareEsternaPendinataPrivilegiata-12.8WLF1 - 0PPzceaS9ChQlU7yWu3ip5 1		1,000				1,000		
	TER-LMP_RettangolareEsternaPendinataPrivilegiata:TER-LMP_RettangolareEsternaPendinataPrivilegiata-12.8WLF1 - 0PPzceaS9ChQlU7yWu3it2 1		1,000				1,000		
	TER-LMP_RettangolareEsternaPendinataPrivilegiata:TER-LMP_RettangolareEsternaPendinataPrivilegiata-12.8WLF1 - 0PPzceaS9ChQlU7yWu3it1 1		1,000				1,000		
	TER-LMP_RettangolareEsternaPendinataPrivilegiata:TER-LMP_RettangolareEsternaPendinataPrivilegiata-12.8WLF1 - 0PPzceaS9ChQlU7yWu3if8 1		1,000				1,000		
	TER-LMP_RettangolareEsternaPendinataPrivilegiata:TER-LMP_RettangolareEsternaPendinataPrivilegiata-12.8WLF1 - 0PPzceaS9ChQlU7yWu3if7 1		1,000				1,000		
	TER-LMP_RettangolareEsternaPendinataPrivilegiata:TER-LMP_RettangolareEsternaPendinataPrivilegiata-12.8WLF1 - 0PPzceaS9ChQlU7yWu3ihi 1		1,000				1,000		
	TER-LMP_RettangolareEsternaPendinataPrivilegiata:TER-LMP_RettangolareEsternaPendinataPrivilegiata-12.8WLF1 - 0PPzceaS9ChQlU7yWu3ihh 1		1,000				1,000		
	TER-LMP_RettangolareEsternaPendinataPrivilegiata:TER-LMP_RettangolareEsternaPendinataPrivilegiata-12.8WLF1 - 0PPzceaS9ChQlU7yWu3iiW 1		1,000				1,000		
	TER-LMP_RettangolareEsternaPendinataPrivilegiata:TER-LMP_RettangolareEsternaPendinataPrivilegiata-12.8WLF1 - 0PPzceaS9ChQlU7yWu3iiV 1		1,000				1,000		
	A RIPORTARE IMPIANTI ELETTRICI								**106 784,41**
	A RIPORTARE HALL AIRSIDE								**286 582,84**
	A RIPORTARE TERMINAL ARRIVI								***3 757 003,91***
	A RIPORTARE								56 247 446,16

COMPUTO METRICO ESTIMATIVO

L1 - TERMINAL

02 - TERMINAL ARRIVI

002 - HALL AIRSIDE

ELE - IMPIANTI ELETTRICI

N. ARTICOLO	INDICAZIONE DEI LAVORI E DELLE PROVVISTE	U.M.	DIMENSIONI				QUANTITA'	PREZZO	IMPORTO
			SIMILI	LUNG.	LARG.	ALT.			
	RIPORTO								56 247 446,16
	TER-LMP_RettangolareEsternaPendinataPrivilegiata:TER-LMP_RettangolareEsternaPendinataPrivilegiata-12.8WLF1 - 2su$rtMaz35BkKK16Ev0V9 1		1,000				1,000		
	TER-LMP_RettangolareEsternaPendinataPrivilegiata:TER-LMP_RettangolareEsternaPendinataPrivilegiata-12.8WLF1 - 2su$rtMaz35BkKK16Ev0VA 1		1,000				1,000		
	TER-LMP_RettangolareEsternaPendinataPrivilegiata:TER-LMP_RettangolareEsternaPendinataPrivilegiata-12.8WLF1 - 2su$rtMaz35BkKK16Ev0T7 1		1,000				1,000		
	TER-LMP_RettangolareEsternaPendinataPrivilegiata:TER-LMP_RettangolareEsternaPendinataPrivilegiata-12.8WLF1 - 2su$rtMaz35BkKK16Ev0T0 1		1,000				1,000		
	TER-LMP_RettangolareEsternaPendinataPrivilegiata:TER-LMP_RettangolareEsternaPendinataPrivilegiata-12.8WLF1 - 2su$rtMaz35BkKK16Ev0N8 1		1,000				1,000		
	TER-LMP_RettangolareEsternaPendinataPrivilegiata:TER-LMP_RettangolareEsternaPendinataPrivilegiata-12.8WLF1 - 2su$rtMaz35BkKK16Ev0N9 1		1,000				1,000		
	TER-LMP_RettangolareEsternaPendinataPrivilegiata:TER-LMP_RettangolareEsternaPendinataPrivilegiata-12.8WLF1 - 2su$rtMaz35BkKK16Ev0jY 1		1,000				1,000		
	TER-LMP_RettangolareEsternaPendinataPrivilegiata:TER-LMP_RettangolareEsternaPendinataPrivilegiata-12.8WLF1 - 2su$rtMaz35BkKK16Ev0jZ 1		1,000				1,000		
	TER-LMP_RettangolareEsternaPendinataPrivilegiata:TER-LMP_RettangolareEsternaPendinataPrivilegiata-12.8WLF1 - 2su$rtMaz35BkKK16Ev0YM 1		1,000				1,000		
	TER-LMP_RettangolareEsternaPendinataPrivilegiata:TER-LMP_RettangolareEsternaPendinataPrivilegiata-12.8WLF1 - 2su$rtMaz35BkKK16Ev0YN 1		1,000				1,000		
	TER-LMP_RettangolareEsternaPendinataPrivilegiata:TER-LMP_RettangolareEsternaPendinataPrivilegiata-12.8WLF1 -		1,000				1,000		
	A RIPORTARE IMPIANTI ELETTRICI								**106 784,41**
	A RIPORTARE HALL AIRSIDE								**286 582,84**
	A RIPORTARE TERMINAL ARRIVI								***3 757 003,91***
	A RIPORTARE								56 247 446,16

COMPUTO METRICO ESTIMATIVO

L1 - TERMINAL

02 - TERMINAL ARRIVI

002 - HALL AIRSIDE

ELE - IMPIANTI ELETTRICI

N. ARTICOLO	INDICAZIONE DEI LAVORI E DELLE PROVVISTE	U.M.	DIMENSIONI				QUANTITA'	PREZZO	IMPORTO
			SIMILI	LUNG.	LARG.	ALT.			
	RIPORTO								56 247 446,16
	2su$rtMaz35BkKK16Ev0bu 1								
	TER-LMP_RettangolareEsternaPendinataPrivilegiata:TER-LMP_RettangolareEsternaPendinataPrivilegiata-12.8WLF1 - 2su$rtMaz35BkKK16Ev0bv 1		1,000				1,000		
	TER-LMP_RettangolareEsternaPendinataPrivilegiata:TER-LMP_RettangolareEsternaPendinataPrivilegiata-12.8WLF1 - 2su$rtMaz35BkKK16Ev0uj 1		1,000				1,000		
	TER-LMP_RettangolareEsternaPendinataPrivilegiata:TER-LMP_RettangolareEsternaPendinataPrivilegiata-12.8WLF1 - 2su$rtMaz35BkKK16Ev0uk 1		1,000				1,000		
	TER-LMP_RettangolareEsternaPendinataPrivilegiata:TER-LMP_RettangolareEsternaPendinataPrivilegiata-12.8WLF1 - 2su$rtMaz35BkKK16Ev0$2 1		1,000				1,000		
	TER-LMP_RettangolareEsternaPendinataPrivilegiata:TER-LMP_RettangolareEsternaPendinataPrivilegiata-12.8WLF1 - 2su$rtMaz35BkKK16Ev0$3 1		1,000				1,000		
	TER-LMP_RettangolareEsternaPendinataPrivilegiata:TER-LMP_RettangolareEsternaPendinataPrivilegiata-12.8WLF1 - 2su$rtMaz35BkKK16Ev0zX 1		1,000				1,000		
	TER-LMP_RettangolareEsternaPendinataPrivilegiata:TER-LMP_RettangolareEsternaPendinataPrivilegiata-12.8WLF1 - 2su$rtMaz35BkKK16Ev0zY 1		1,000				1,000		
	TER-LMP_RettangolareEsternaPendinataPrivilegiata:TER-LMP_RettangolareEsternaPendinataPrivilegiata-12.8WLF1 - 1W2Tecncv2eO5hHNU4CYuA 1		1,000				1,000		
	TER-LMP_RettangolareEsternaPendinataPrivilegiata:TER-LMP_RettangolareEsternaPendinataPrivilegiata-12.8WLF1 - 1W2Tecncv2eO5hHNU4CYuD 1		1,000				1,000		
	TER-LMP_RettangolareEsternaPendinataPrivilegiata:TER-LMP_RettangolareEsternaPendinataPrivilegiata-12.8WLF1 - 1W2Tecncv2eO5hHNU4CYv2 1		1,000				1,000		
	TER-LMP_RettangolareEsternaPendinataPrivilegiata:TER-		1,000				1,000		
	A RIPORTARE IMPIANTI ELETTRICI								**106 784,41**
	A RIPORTARE HALL AIRSIDE								**286 582,84**
	A RIPORTARE TERMINAL ARRIVI								***3 757 003,91***
	A RIPORTARE								56 247 446,16

COMPUTO METRICO ESTIMATIVO

L1 - TERMINAL

02 - TERMINAL ARRIVI

002 - HALL AIRSIDE

ELE - IMPIANTI ELETTRICI

N. ARTICOLO	INDICAZIONE DEI LAVORI E DELLE PROVVISTE	U.M.	DIMENSIONI				QUANTITA'	PREZZO	IMPORTO
			SIMILI	LUNG.	LARG.	ALT.			
	RIPORTO								56 247 446,16
	LMP_RettangolareEsternaPendinataPrivilegiata-12.8WLF1 - 1W2Tecncv2eO5hHNU4CYv5 1								
	TER-LMP_RettangolareEsternaPendinataPrivilegiata:TER-LMP_RettangolareEsternaPendinataPrivilegiata-12.8WLF1 - 1W2Tecncv2eO5hHNU4CYvT 1		1,000				1,000		
	TER-LMP_RettangolareEsternaPendinataPrivilegiata:TER-LMP_RettangolareEsternaPendinataPrivilegiata-12.8WLF1 - 1W2Tecncv2eO5hHNU4CYvS 1		1,000				1,000		
	TER-LMP_RettangolareEsternaPendinataPrivilegiata:TER-LMP_RettangolareEsternaPendinataPrivilegiata-12.8WLF1 - 1W2Tecncv2eO5hHNU4CYwg 1		1,000				1,000		
	TER-LMP_RettangolareEsternaPendinataPrivilegiata:TER-LMP_RettangolareEsternaPendinataPrivilegiata-12.8WLF1 - 1W2Tecncv2eO5hHNU4CYwj 1		1,000				1,000		
	Totale	cad					70,000	757,70000	53 039,00
40355 AP-E.IEL.109	Fornitura e posa in opera di apparecchio illuminante "Trueline" SP530P LED19S/940 PSD LF1 PI5 SM2 L1450								
	TER-LMP_RettangolareEsternaPendinataPrivilegiata:TER-LMP_RettangolareEsternaPendinataPrivilegiata-12.8WLF2 - 0PPzceaS9ChQlU7yWu3ioG 1		1,000				1,000		
	Totale	cad					1,000	757,70000	757,70
72820 NP.AV.PA.IE.002	Impianto elettrico per punto luce, alimentazione circuito ... ento e fissaggio. Punto luce singolo, apparecchi ordinari.								
	TER-LMP_RettangolareEsternaPendinata:TER-LMP_RettangolareEsternaPendinataOrdinaria-12.8WLE1 - 2AHCfgz$57oeRxRGLsINzz 1		1,000				1,000		
	TER-LMP_RettangolareEsternaPendinata:TER-LMP_RettangolareEsternaPendinataOrdinaria-12.8WLE1 - 2AHCfgz$57oeRxRGLsINNQ 1		1,000				1,000		
	TER-LMP_RettangolareEsternaPendinata:TER-		1,000				1,000		
	A RIPORTARE IMPIANTI ELETTRICI								**160 581,11**
	A RIPORTARE HALL AIRSIDE								**340 379,54**
	A RIPORTARE TERMINAL ARRIVI								***3 810 800,61***
	A RIPORTARE								56 301 242,86

COMPUTO METRICO ESTIMATIVO

L1 - TERMINAL

02 - TERMINAL ARRIVI

002 - HALL AIRSIDE

ELE - IMPIANTI ELETTRICI

N. ARTICOLO	INDICAZIONE DEI LAVORI E DELLE PROVVISTE	U.M.	DIMENSIONI				QUANTITA'	PREZZO	IMPORTO
			SIMILI	LUNG.	LARG.	ALT.			
	RIPORTO								56 301 242,86
	LMP_RettangolareEsternaPendinataOrdinaria-12.8WLE1 - 2AHCfgz$57oeRxRGLsIKjr 1								
	TER-LMP_RettangolareEsternaPendinata:TER-LMP_RettangolareEsternaPendinataOrdinaria-12.8WLE1 - 2AHCfgz$57oeRxRGLsIKgj 1		1,000				1,000		
	TER-LMP_RettangolareEsternaPendinata:TER-LMP_RettangolareEsternaPendinataOrdinaria-12.8WLE1 - 2AHCfgz$57oeRxRGLsIKdT 1		1,000				1,000		
	TER-LMP_RettangolareEsternaPendinata:TER-LMP_RettangolareEsternaPendinataOrdinaria-12.8WLE1 - 2AHCfgz$57oeRxRGLsIKaH 1		1,000				1,000		
	TER-LMP_RettangolareEsternaPendinata:TER-LMP_RettangolareEsternaPendinataOrdinaria-12.8WLE1 - 2Rg045MSz7Uhf8FmRivFTD 1		1,000				1,000		
	TER-LMP_RettangolareEsternaPendinata:TER-LMP_RettangolareEsternaPendinataOrdinaria-12.8WLE1 - 2Rg045MSz7Uhf8FmRivEjM 1		1,000				1,000		
	TER-LMP_RettangolareEsternaPendinata:TER-LMP_RettangolareEsternaPendinataOrdinaria-12.8WLE1 - 0PPzceaS9ChQlU7yWu3pF3 1		1,000				1,000		
	TER-LMP_RettangolareEsternaPendinata:TER-LMP_RettangolareEsternaPendinataOrdinaria-12.8WLE1 - 0PPzceaS9ChQlU7yWu3p6G 1		1,000				1,000		
	TER-LMP_RettangolareEsternaPendinata:TER-LMP_RettangolareEsternaPendinataOrdinaria-12.8WLE1 - 0PPzceaS9ChQlU7yWu3iqM 1		1,000				1,000		
	TER-LMP_RettangolareEsternaPendinata:TER-LMP_RettangolareEsternaPendinataOrdinaria-12.8WLE1 - 0PPzceaS9ChQlU7yWu3ify 1		1,000				1,000		
	TER-LMP_RettangolareEsternaPendinata:TER-LMP_RettangolareEsternaPendinataOrdinaria-12.8WLE1 - 0PPzceaS9ChQlU7yWu3igh 1		1,000				1,000		
	A RIPORTARE IMPIANTI ELETTRICI								**160 581,11**
	A RIPORTARE HALL AIRSIDE								**340 379,54**
	A RIPORTARE TERMINAL ARRIVI								***3 810 800,61***
	A RIPORTARE								56 301 242,86

COMPUTO METRICO ESTIMATIVO

L1 - TERMINAL

02 - TERMINAL ARRIVI

002 - HALL AIRSIDE

ELE - IMPIANTI ELETTRICI

N. ARTICOLO	INDICAZIONE DEI LAVORI E DELLE PROVVISTE	U.M.	DIMENSIONI				QUANTITA'	PREZZO	IMPORTO
			SIMILI	LUNG.	LARG.	ALT.			
	RIPORTO								56 301 242,86
	TER-LMP_RettangolareEsternaPendinata:TER-LMP_RettangolareEsternaPendinataOrdinaria-12.8WLE1 - 0PPzceaS9ChQlU7yWu3ih4 1		1,000				1,000		
	TER-LMP_RettangolareEsternaPendinata:TER-LMP_RettangolareEsternaPendinataOrdinaria-12.8WLE1 - 0PPzceaS9ChQlU7yWu3ijj 1		1,000				1,000		
	TER-LMP_RettangolareEsternaPendinata:TER-LMP_RettangolareEsternaPendinataOrdinaria-12.8WLE1 - 2su$rtMaz35BkKK16Ev0Sb 1		1,000				1,000		
	TER-LMP_RettangolareEsternaPendinata:TER-LMP_RettangolareEsternaPendinataOrdinaria-12.8WLE1 - 2su$rtMaz35BkKK16Ev0lN 1		1,000				1,000		
	TER-LMP_RettangolareEsternaPendinata:TER-LMP_RettangolareEsternaPendinataOrdinaria-12.8WLE1 - 2su$rtMaz35BkKK16Ev0jI 1		1,000				1,000		
	TER-LMP_RettangolareEsternaPendinata:TER-LMP_RettangolareEsternaPendinataOrdinaria-12.8WLE1 - 2su$rtMaz35BkKK16Ev0cp 1		1,000				1,000		
	TER-LMP_RettangolareEsternaPendinata:TER-LMP_RettangolareEsternaPendinataOrdinaria-12.8WLE1 - 2su$rtMaz35BkKK16Ev0w_ 1		1,000				1,000		
	TER-LMP_RettangolareEsternaPendinata:TER-LMP_RettangolareEsternaPendinataOrdinaria-12.8WLE1 - 2su$rtMaz35BkKK16Ev0yg 1		1,000				1,000		
	TER-LMP_RettangolareEsternaPendinata:TER-LMP_RettangolareEsternaPendinataOrdinaria-12.8WLE1 - 1W2Tecncv2eO5hHNU4CY_t 1		1,000				1,000		
	Totale	cad					22,000	108,74304	2 392,35
72860 NP.AV.PA.IE.002	Impianto elettrico per punto luce, alimentazione circuito ... ento e fissaggio. Punto luce singolo, apparecchi ordinari.								
	TER-LMP_RettangolareEsternaPendinata:TER-		1,000				1,000		
	A RIPORTARE IMPIANTI ELETTRICI								**162 973,46**
	A RIPORTARE HALL AIRSIDE								**342 771,89**
	A RIPORTARE TERMINAL ARRIVI								***3 813 192,96***
	A RIPORTARE								56 303 635,21

COMPUTO METRICO ESTIMATIVO

L1 - TERMINAL

02 - TERMINAL ARRIVI

002 - HALL AIRSIDE

ELE - IMPIANTI ELETTRICI

N. ARTICOLO	INDICAZIONE DEI LAVORI E DELLE PROVVISTE	U.M.	DIMENSIONI				QUANTITA'	PREZZO	IMPORTO
			SIMILI	LUNG.	LARG.	ALT.			
	RIPORTO								56 303 635,21
	LMP_RettangolareEsternaPendinataOrdinaria-12.8WLF1 - 2AHCfgz$57oeRxRGLsINz$ 1								
	TER-LMP_RettangolareEsternaPendinata:TER-LMP_RettangolareEsternaPendinataOrdinaria-12.8WLF1 - 2AHCfgz$57oeRxRGLsINMb 1		1,000				1,000		
	TER-LMP_RettangolareEsternaPendinata:TER-LMP_RettangolareEsternaPendinataOrdinaria-12.8WLF1 - 2AHCfgz$57oeRxRGLsIKjq 1		1,000				1,000		
	TER-LMP_RettangolareEsternaPendinata:TER-LMP_RettangolareEsternaPendinataOrdinaria-12.8WLF1 - 2AHCfgz$57oeRxRGLsIKgi 1		1,000				1,000		
	TER-LMP_RettangolareEsternaPendinata:TER-LMP_RettangolareEsternaPendinataOrdinaria-12.8WLF1 - 2AHCfgz$57oeRxRGLsIKdS 1		1,000				1,000		
	TER-LMP_RettangolareEsternaPendinata:TER-LMP_RettangolareEsternaPendinataOrdinaria-12.8WLF1 - 2AHCfgz$57oeRxRGLsIKbs 1		1,000				1,000		
	TER-LMP_RettangolareEsternaPendinata:TER-LMP_RettangolareEsternaPendinataOrdinaria-12.8WLF1 - 2AHCfgz$57oeRxRGLsIKbu 1		1,000				1,000		
	TER-LMP_RettangolareEsternaPendinata:TER-LMP_RettangolareEsternaPendinataOrdinaria-12.8WLF1 - 2AHCfgz$57oeRxRGLsIKb0 1		1,000				1,000		
	TER-LMP_RettangolareEsternaPendinata:TER-LMP_RettangolareEsternaPendinataOrdinaria-12.8WLF1 - 2AHCfgz$57oeRxRGLsIKbK 1		1,000				1,000		
	TER-LMP_RettangolareEsternaPendinata:TER-LMP_RettangolareEsternaPendinataOrdinaria-12.8WLF1 - 2AHCfgz$57oeRxRGLsIKbS 1		1,000				1,000		
	TER-LMP_RettangolareEsternaPendinata:TER-LMP_RettangolareEsternaPendinataOrdinaria-12.8WLF1 - 2AHCfgz$57oeRxRGLsIKaa 1		1,000				1,000		
	A RIPORTARE IMPIANTI ELETTRICI								**162 973,46**
	A RIPORTARE HALL AIRSIDE								**342 771,89**
	A RIPORTARE TERMINAL ARRIVI								***3 813 192,96***
	A RIPORTARE								56 303 635,21

COMPUTO METRICO ESTIMATIVO

L1 - TERMINAL

02 - TERMINAL ARRIVI

002 - HALL AIRSIDE

ELE - IMPIANTI ELETTRICI

N. ARTICOLO	INDICAZIONE DEI LAVORI E DELLE PROVVISTE	U.M.	DIMENSIONI				QUANTITA'	PREZZO	IMPORTO
			SIMILI	LUNG.	LARG.	ALT.			
	RIPORTO								56 303 635,21
	TER-LMP_RettangolareEsternaPendinata:TER-LMP_RettangolareEsternaPendinataOrdinaria-12.8WLF1 - 2AHCfgz$57oeRxRGLsIKaG 1		1,000				1,000		
	TER-LMP_RettangolareEsternaPendinata:TER-LMP_RettangolareEsternaPendinataOrdinaria-12.8WLF1 - 2AHCfgz$57oeRxRGLsIKaJ 1		1,000				1,000		
	TER-LMP_RettangolareEsternaPendinata:TER-LMP_RettangolareEsternaPendinataOrdinaria-12.8WLF1 - 2AHCfgz$57oeRxRGLsIKaI 1		1,000				1,000		
	TER-LMP_RettangolareEsternaPendinata:TER-LMP_RettangolareEsternaPendinataOrdinaria-12.8WLF1 - 2AHCfgz$57oeRxRGLsIKaT 1		1,000				1,000		
	TER-LMP_RettangolareEsternaPendinata:TER-LMP_RettangolareEsternaPendinataOrdinaria-12.8WLF1 - 2Rg045MSz7Uhf8FmRivFTA 1		1,000				1,000		
	TER-LMP_RettangolareEsternaPendinata:TER-LMP_RettangolareEsternaPendinataOrdinaria-12.8WLF1 - 2Rg045MSz7Uhf8FmRivFT$ 1		1,000				1,000		
	TER-LMP_RettangolareEsternaPendinata:TER-LMP_RettangolareEsternaPendinataOrdinaria-12.8WLF1 - 0PPzceaS9ChQlU7yWu3pEB 1		1,000				1,000		
	TER-LMP_RettangolareEsternaPendinata:TER-LMP_RettangolareEsternaPendinataOrdinaria-12.8WLF1 - 0PPzceaS9ChQlU7yWu3pEA 1		1,000				1,000		
	TER-LMP_RettangolareEsternaPendinata:TER-LMP_RettangolareEsternaPendinataOrdinaria-12.8WLF1 - 0PPzceaS9ChQlU7yWu3pE9 1		1,000				1,000		
	TER-LMP_RettangolareEsternaPendinata:TER-LMP_RettangolareEsternaPendinataOrdinaria-12.8WLF1 - 0PPzceaS9ChQlU7yWu3pE8 1		1,000				1,000		
	TER-LMP_RettangolareEsternaPendinata:TER-LMP_RettangolareEsternaPendinataOrdinaria-12.8WLF1 -		1,000				1,000		
	A RIPORTARE IMPIANTI ELETTRICI								**162 973,46**
	A RIPORTARE HALL AIRSIDE								**342 771,89**
	A RIPORTARE TERMINAL ARRIVI								***3 813 192,96***
	A RIPORTARE								56 303 635,21

COMPUTO METRICO ESTIMATIVO

L1 - TERMINAL

02 - TERMINAL ARRIVI

002 - HALL AIRSIDE

ELE - IMPIANTI ELETTRICI

N. ARTICOLO	INDICAZIONE DEI LAVORI E DELLE PROVVISTE	U.M.	DIMENSIONI				QUANTITA'	PREZZO	IMPORTO
			SIMILI	LUNG.	LARG.	ALT.			
	RIPORTO								56 303 635,21
	0PPzceaS9ChQlU7yWu3p6F 1								
	TER-LMP_RettangolareEsternaPendinata:TER-LMP_RettangolareEsternaPendinataOrdinaria-12.8WLF1 - 0PPzceaS9ChQlU7yWu3p6E 1		1,000				1,000		
	TER-LMP_RettangolareEsternaPendinata:TER-LMP_RettangolareEsternaPendinataOrdinaria-12.8WLF1 - 0PPzceaS9ChQlU7yWu3p6D 1		1,000				1,000		
	TER-LMP_RettangolareEsternaPendinata:TER-LMP_RettangolareEsternaPendinataOrdinaria-12.8WLF1 - 0PPzceaS9ChQlU7yWu3p6C 1		1,000				1,000		
	TER-LMP_RettangolareEsternaPendinata:TER-LMP_RettangolareEsternaPendinataOrdinaria-12.8WLF1 - 0PPzceaS9ChQlU7yWu3p6B 1		1,000				1,000		
	TER-LMP_RettangolareEsternaPendinata:TER-LMP_RettangolareEsternaPendinataOrdinaria-12.8WLF1 - 0PPzceaS9ChQlU7yWu3p6A 1		1,000				1,000		
	TER-LMP_RettangolareEsternaPendinata:TER-LMP_RettangolareEsternaPendinataOrdinaria-12.8WLF1 - 0PPzceaS9ChQlU7yWu3p69 1		1,000				1,000		
	TER-LMP_RettangolareEsternaPendinata:TER-LMP_RettangolareEsternaPendinataOrdinaria-12.8WLF1 - 0PPzceaS9ChQlU7yWu3p7Z 1		1,000				1,000		
	TER-LMP_RettangolareEsternaPendinata:TER-LMP_RettangolareEsternaPendinataOrdinaria-12.8WLF1 - 0PPzceaS9ChQlU7yWu3p7Y 1		1,000				1,000		
	TER-LMP_RettangolareEsternaPendinata:TER-LMP_RettangolareEsternaPendinataOrdinaria-12.8WLF1 - 0PPzceaS9ChQlU7yWu3p7X 1		1,000				1,000		
	TER-LMP_RettangolareEsternaPendinata:TER-LMP_RettangolareEsternaPendinataOrdinaria-12.8WLF1 - 0PPzceaS9ChQlU7yWu3ixW 1		1,000				1,000		
	TER-LMP_RettangolareEsternaPendinata:TER-		1,000				1,000		
	A RIPORTARE IMPIANTI ELETTRICI								**162 973,46**
	A RIPORTARE HALL AIRSIDE								**342 771,89**
	A RIPORTARE TERMINAL ARRIVI								***3 813 192,96***
	A RIPORTARE								56 303 635,21

COMPUTO METRICO ESTIMATIVO

L1 - TERMINAL

02 - TERMINAL ARRIVI

002 - HALL AIRSIDE

ELE - IMPIANTI ELETTRICI

N. ARTICOLO	INDICAZIONE DEI LAVORI E DELLE PROVVISTE	U.M.	DIMENSIONI				QUANTITA'	PREZZO	IMPORTO
			SIMILI	LUNG.	LARG.	ALT.			
	RIPORTO								56 303 635,21
	LMP_RettangolareEsternaPendinataOrdinaria-12.8WLF1 - 0PPzceaS9ChQlU7yWu3ixV 1								
	TER-LMP_RettangolareEsternaPendinata:TER-LMP_RettangolareEsternaPendinataOrdinaria-12.8WLF1 - 0PPzceaS9ChQlU7yWu3ixU 1		1,000				1,000		
	TER-LMP_RettangolareEsternaPendinata:TER-LMP_RettangolareEsternaPendinataOrdinaria-12.8WLF1 - 0PPzceaS9ChQlU7yWu3ixT 1		1,000				1,000		
	TER-LMP_RettangolareEsternaPendinata:TER-LMP_RettangolareEsternaPendinataOrdinaria-12.8WLF1 - 0PPzceaS9ChQlU7yWu3ixS 1		1,000				1,000		
	TER-LMP_RettangolareEsternaPendinata:TER-LMP_RettangolareEsternaPendinataOrdinaria-12.8WLF1 - 0PPzceaS9ChQlU7yWu3iqL 1		1,000				1,000		
	TER-LMP_RettangolareEsternaPendinata:TER-LMP_RettangolareEsternaPendinataOrdinaria-12.8WLF1 - 0PPzceaS9ChQlU7yWu3iqK 1		1,000				1,000		
	TER-LMP_RettangolareEsternaPendinata:TER-LMP_RettangolareEsternaPendinataOrdinaria-12.8WLF1 - 0PPzceaS9ChQlU7yWu3iqJ 1		1,000				1,000		
	TER-LMP_RettangolareEsternaPendinata:TER-LMP_RettangolareEsternaPendinataOrdinaria-12.8WLF1 - 0PPzceaS9ChQlU7yWu3iqI 1		1,000				1,000		
	TER-LMP_RettangolareEsternaPendinata:TER-LMP_RettangolareEsternaPendinataOrdinaria-12.8WLF1 - 0PPzceaS9ChQlU7yWu3iqH 1		1,000				1,000		
	TER-LMP_RettangolareEsternaPendinata:TER-LMP_RettangolareEsternaPendinataOrdinaria-12.8WLF1 - 0PPzceaS9ChQlU7yWu3iqG 1		1,000				1,000		
	TER-LMP_RettangolareEsternaPendinata:TER-LMP_RettangolareEsternaPendinataOrdinaria-12.8WLF1 - 0PPzceaS9ChQlU7yWu3iqF 1		1,000				1,000		
	A RIPORTARE IMPIANTI ELETTRICI								**162 973,46**
	A RIPORTARE HALL AIRSIDE								**342 771,89**
	A RIPORTARE TERMINAL ARRIVI								***3 813 192,96***
	A RIPORTARE								56 303 635,21

COMPUTO METRICO ESTIMATIVO

L1 - TERMINAL

02 - TERMINAL ARRIVI

002 - HALL AIRSIDE

ELE - IMPIANTI ELETTRICI

N. ARTICOLO	INDICAZIONE DEI LAVORI E DELLE PROVVISTE	U.M.	DIMENSIONI				QUANTITA'	PREZZO	IMPORTO
			SIMILI	LUNG.	LARG.	ALT.			
	RIPORTO								56 303 635,21
	TER-LMP_RettangolareEsternaPendinata:TER-LMP_RettangolareEsternaPendinataOrdinaria-12.8WLF1 - 0PPzceaS9ChQlU7yWu3iqE 1		1,000				1,000		
	TER-LMP_RettangolareEsternaPendinata:TER-LMP_RettangolareEsternaPendinataOrdinaria-12.8WLF1 - 0PPzceaS9ChQlU7yWu3iqD 1		1,000				1,000		
	TER-LMP_RettangolareEsternaPendinata:TER-LMP_RettangolareEsternaPendinataOrdinaria-12.8WLF1 - 0PPzceaS9ChQlU7yWu3iqC 1		1,000				1,000		
	TER-LMP_RettangolareEsternaPendinata:TER-LMP_RettangolareEsternaPendinataOrdinaria-12.8WLF1 - 0PPzceaS9ChQlU7yWu3iqA 1		1,000				1,000		
	TER-LMP_RettangolareEsternaPendinata:TER-LMP_RettangolareEsternaPendinataOrdinaria-12.8WLF1 - 0PPzceaS9ChQlU7yWu3iq9 1		1,000				1,000		
	TER-LMP_RettangolareEsternaPendinata:TER-LMP_RettangolareEsternaPendinataOrdinaria-12.8WLF1 - 0PPzceaS9ChQlU7yWu3iq8 1		1,000				1,000		
	TER-LMP_RettangolareEsternaPendinata:TER-LMP_RettangolareEsternaPendinataOrdinaria-12.8WLF1 - 0PPzceaS9ChQlU7yWu3iq7 1		1,000				1,000		
	TER-LMP_RettangolareEsternaPendinata:TER-LMP_RettangolareEsternaPendinataOrdinaria-12.8WLF1 - 0PPzceaS9ChQlU7yWu3iq6 1		1,000				1,000		
	TER-LMP_RettangolareEsternaPendinata:TER-LMP_RettangolareEsternaPendinataOrdinaria-12.8WLF1 - 0PPzceaS9ChQlU7yWu3ifx 1		1,000				1,000		
	TER-LMP_RettangolareEsternaPendinata:TER-LMP_RettangolareEsternaPendinataOrdinaria-12.8WLF1 - 0PPzceaS9ChQlU7yWu3ifw 1		1,000				1,000		
	TER-LMP_RettangolareEsternaPendinata:TER-LMP_RettangolareEsternaPendinataOrdinaria-12.8WLF1 -		1,000				1,000		
	A RIPORTARE IMPIANTI ELETTRICI								**162 973,46**
	A RIPORTARE HALL AIRSIDE								**342 771,89**
	A RIPORTARE TERMINAL ARRIVI								***3 813 192,96***
	A RIPORTARE								56 303 635,21

COMPUTO METRICO ESTIMATIVO

L1 - TERMINAL

02 - TERMINAL ARRIVI

002 - HALL AIRSIDE

ELE - IMPIANTI ELETTRICI

N. ARTICOLO	INDICAZIONE DEI LAVORI E DELLE PROVVISTE	U.M.	DIMENSIONI				QUANTITA'	PREZZO	IMPORTO
			SIMILI	LUNG.	LARG.	ALT.			
	RIPORTO								56 303 635,21
	0PPzceaS9ChQlU7yWu3igg 1								
	TER-LMP_RettangolareEsternaPendinata:TER-LMP_RettangolareEsternaPendinataOrdinaria-12.8WLF1 - 0PPzceaS9ChQlU7yWu3igf 1		1,000				1,000		
	TER-LMP_RettangolareEsternaPendinata:TER-LMP_RettangolareEsternaPendinataOrdinaria-12.8WLF1 - 0PPzceaS9ChQlU7yWu3ih3 1		1,000				1,000		
	TER-LMP_RettangolareEsternaPendinata:TER-LMP_RettangolareEsternaPendinataOrdinaria-12.8WLF1 - 0PPzceaS9ChQlU7yWu3ih2 1		1,000				1,000		
	TER-LMP_RettangolareEsternaPendinata:TER-LMP_RettangolareEsternaPendinataOrdinaria-12.8WLF1 - 0PPzceaS9ChQlU7yWu3iji 1		1,000				1,000		
	TER-LMP_RettangolareEsternaPendinata:TER-LMP_RettangolareEsternaPendinataOrdinaria-12.8WLF1 - 0PPzceaS9ChQlU7yWu3ijh 1		1,000				1,000		
	TER-LMP_RettangolareEsternaPendinata:TER-LMP_RettangolareEsternaPendinataOrdinaria-12.8WLF1 - 2su$rtMaz35BkKK16Ev0Sc 1		1,000				1,000		
	TER-LMP_RettangolareEsternaPendinata:TER-LMP_RettangolareEsternaPendinataOrdinaria-12.8WLF1 - 2su$rtMaz35BkKK16Ev0Sd 1		1,000				1,000		
	TER-LMP_RettangolareEsternaPendinata:TER-LMP_RettangolareEsternaPendinataOrdinaria-12.8WLF1 - 2su$rtMaz35BkKK16Ev0Tf 1		1,000				1,000		
	TER-LMP_RettangolareEsternaPendinata:TER-LMP_RettangolareEsternaPendinataOrdinaria-12.8WLF1 - 2su$rtMaz35BkKK16Ev0Tg 1		1,000				1,000		
	TER-LMP_RettangolareEsternaPendinata:TER-LMP_RettangolareEsternaPendinataOrdinaria-12.8WLF1 - 2su$rtMaz35BkKK16Ev0lG 1		1,000				1,000		
	TER-LMP_RettangolareEsternaPendinata:TER-		1,000				1,000		
	A RIPORTARE IMPIANTI ELETTRICI								**162 973,46**
	A RIPORTARE HALL AIRSIDE								**342 771,89**
	A RIPORTARE TERMINAL ARRIVI								***3 813 192,96***
	A RIPORTARE								56 303 635,21

COMPUTO METRICO ESTIMATIVO

L1 - TERMINAL

02 - TERMINAL ARRIVI

002 - HALL AIRSIDE

ELE - IMPIANTI ELETTRICI

N. ARTICOLO	INDICAZIONE DEI LAVORI E DELLE PROVVISTE	U.M.	DIMENSIONI				QUANTITA'	PREZZO	IMPORTO
			SIMILI	LUNG.	LARG.	ALT.			
	RIPORTO								56 303 635,21
	LMP_RettangolareEsternaPendinataOrdinaria-12.8WLF1 - 2su$rtMaz35BkKK16Ev0lH 1								
	TER-LMP_RettangolareEsternaPendinata:TER-LMP_RettangolareEsternaPendinataOrdinaria-12.8WLF1 - 2su$rtMaz35BkKK16Ev0jJ 1		1,000				1,000		
	TER-LMP_RettangolareEsternaPendinata:TER-LMP_RettangolareEsternaPendinataOrdinaria-12.8WLF1 - 2su$rtMaz35BkKK16Ev0jS 1		1,000				1,000		
	TER-LMP_RettangolareEsternaPendinata:TER-LMP_RettangolareEsternaPendinataOrdinaria-12.8WLF1 - 2su$rtMaz35BkKK16Ev0cy 1		1,000				1,000		
	TER-LMP_RettangolareEsternaPendinata:TER-LMP_RettangolareEsternaPendinataOrdinaria-12.8WLF1 - 2su$rtMaz35BkKK16Ev0cz 1		1,000				1,000		
	TER-LMP_RettangolareEsternaPendinata:TER-LMP_RettangolareEsternaPendinataOrdinaria-12.8WLF1 - 2su$rtMaz35BkKK16Ev0w$ 1		1,000				1,000		
	TER-LMP_RettangolareEsternaPendinata:TER-LMP_RettangolareEsternaPendinataOrdinaria-12.8WLF1 - 2su$rtMaz35BkKK16Ev0wu 1		1,000				1,000		
	TER-LMP_RettangolareEsternaPendinata:TER-LMP_RettangolareEsternaPendinataOrdinaria-12.8WLF1 - 2su$rtMaz35BkKK16Ev0xw 1		1,000				1,000		
	TER-LMP_RettangolareEsternaPendinata:TER-LMP_RettangolareEsternaPendinataOrdinaria-12.8WLF1 - 2su$rtMaz35BkKK16Ev0xx 1		1,000				1,000		
	TER-LMP_RettangolareEsternaPendinata:TER-LMP_RettangolareEsternaPendinataOrdinaria-12.8WLF1 - 2su$rtMaz35BkKK16Ev0yh 1		1,000				1,000		
	TER-LMP_RettangolareEsternaPendinata:TER-LMP_RettangolareEsternaPendinataOrdinaria-12.8WLF1 - 2su$rtMaz35BkKK16Ev0yq 1		1,000				1,000		
	A RIPORTARE IMPIANTI ELETTRICI								**162 973,46**
	A RIPORTARE HALL AIRSIDE								**342 771,89**
	A RIPORTARE TERMINAL ARRIVI								***3 813 192,96***
	A RIPORTARE								56 303 635,21

COMPUTO METRICO ESTIMATIVO

L1 - TERMINAL

02 - TERMINAL ARRIVI

002 - HALL AIRSIDE

ELE - IMPIANTI ELETTRICI

N. ARTICOLO	INDICAZIONE DEI LAVORI E DELLE PROVVISTE	U.M.	DIMENSIONI				QUANTITA'	PREZZO	IMPORTO
			SIMILI	LUNG.	LARG.	ALT.			
	RIPORTO								56 303 635,21
	TER-LMP_RettangolareEsternaPendinata:TER-LMP_RettangolareEsternaPendinataOrdinaria-12.8WLF1 - 2su$rtMaz35BkKK16Ev0ys 1		1,000				1,000		
	TER-LMP_RettangolareEsternaPendinata:TER-LMP_RettangolareEsternaPendinataOrdinaria-12.8WLF1 - 2su$rtMaz35BkKK16Ev0yt 1		1,000				1,000		
	TER-LMP_RettangolareEsternaPendinata:TER-LMP_RettangolareEsternaPendinataOrdinaria-12.8WLF1 - 1W2Tecncv2eO5hHNU4CY_s 1		1,000				1,000		
	TER-LMP_RettangolareEsternaPendinata:TER-LMP_RettangolareEsternaPendinataOrdinaria-12.8WLF1 - 1W2Tecncv2eO5hHNU4CY_9 1		1,000				1,000		
	TER-LMP_RettangolareEsternaPendinata:TER-LMP_RettangolareEsternaPendinataOrdinaria-12.8WLF1 - 1W2Tecncv2eO5hHNU4CY$7 1		1,000				1,000		
	TER-LMP_RettangolareEsternaPendinata:TER-LMP_RettangolareEsternaPendinataOrdinaria-12.8WLF1 - 1W2Tecncv2eO5hHNU4CY$6 1		1,000				1,000		
	TER-LMP_RettangolareEsternaPendinata:TER-LMP_RettangolareEsternaPendinataOrdinaria-12.8WLF1 - 1W2Tecncv2eO5hHNU4CY$U 1		1,000				1,000		
	TER-LMP_RettangolareEsternaPendinata:TER-LMP_RettangolareEsternaPendinataOrdinaria-12.8WLF1 - 1W2Tecncv2eO5hHNU4CY$H 1		1,000				1,000		
	TER-LMP_RettangolareEsternaPendinata:TER-LMP_RettangolareEsternaPendinataOrdinaria-12.8WLF1 - 1W2Tecncv2eO5hHNU4CZ0h 1		1,000				1,000		
	TER-LMP_RettangolareEsternaPendinata:TER-LMP_RettangolareEsternaPendinataOrdinaria-12.8WLF1 - 1W2Tecncv2eO5hHNU4CZ0g 1		1,000				1,000		
	Totale	cad					85,000	108,74304	9 243,16
	A RIPORTARE IMPIANTI ELETTRICI								**172 216,62**
	A RIPORTARE HALL AIRSIDE								**352 015,05**
	A RIPORTARE TERMINAL ARRIVI								***3 822 436,12***
	A RIPORTARE								56 312 878,37

COMPUTO METRICO ESTIMATIVO

L1 - TERMINAL

02 - TERMINAL ARRIVI

002 - HALL AIRSIDE

ELE - IMPIANTI ELETTRICI

N. ARTICOLO	INDICAZIONE DEI LAVORI E DELLE PROVVISTE	U.M.	DIMENSIONI				QUANTITA'	PREZZO	IMPORTO
			SIMILI	LUNG.	LARG.	ALT.			
	RIPORTO								56 312 878,37
72890 NP.AV.PA.IE.002	Impianto elettrico per punto luce, alimentazione circuito ... ento e fissaggio. Punto luce singolo, apparecchi ordinari.								
	TER-LMP_RettangolareEsternaPendinata:TER-LMP_RettangolareEsternaPendinataOrdinaria-12.8WLF2 - 0PPzceaS9ChQlU7yWu3iuY 1		1,000				1,000		
	TER-LMP_RettangolareEsternaPendinata:TER-LMP_RettangolareEsternaPendinataOrdinaria-12.8WLF2 - 0PPzceaS9ChQlU7yWu3iqB 1		1,000				1,000		
	Totale	cad					2,000	108,74304	217,49
72900 NP.AV.PA.IE.002	Impianto elettrico per punto luce, alimentazione circuito ... ento e fissaggio. Punto luce singolo, apparecchi ordinari.								
	TER-LMP_RettangolareEsternaPendinataPrivilegiata:TER-LMP_RettangolareEsternaPendinataPrivilegiata-12.8WLE1 - 3zNDfmwQ1A2OLn5J_Nto_w 1		1,000				1,000		
	TER-LMP_RettangolareEsternaPendinataPrivilegiata:TER-LMP_RettangolareEsternaPendinataPrivilegiata-12.8WLE1 - 2AHCfgz$57oeRxRGLsINPr 1		1,000				1,000		
	TER-LMP_RettangolareEsternaPendinataPrivilegiata:TER-LMP_RettangolareEsternaPendinataPrivilegiata-12.8WLE1 - 2AHCfgz$57oeRxRGLsINLr 1		1,000				1,000		
	TER-LMP_RettangolareEsternaPendinataPrivilegiata:TER-LMP_RettangolareEsternaPendinataPrivilegiata-12.8WLE1 - 2AHCfgz$57oeRxRGLsIKeK 1		1,000				1,000		
	TER-LMP_RettangolareEsternaPendinataPrivilegiata:TER-LMP_RettangolareEsternaPendinataPrivilegiata-12.8WLE1 - 1vNb1F0yj3KfaY3_zP$y0A 1		1,000				1,000		
	TER-LMP_RettangolareEsternaPendinataPrivilegiata:TER-LMP_RettangolareEsternaPendinataPrivilegiata-12.8WLE1 - 2Rg045MSz7Uhf8FmRivEk5 1		1,000				1,000		
	TER-LMP_RettangolareEsternaPendinataPrivilegiata:TER-		1,000				1,000		
	A RIPORTARE IMPIANTI ELETTRICI								**172 434,11**
	A RIPORTARE HALL AIRSIDE								**352 232,54**
	A RIPORTARE TERMINAL ARRIVI								***3 822 653,61***
	A RIPORTARE								56 313 095,86

COMPUTO METRICO ESTIMATIVO

L1 - TERMINAL

02 - TERMINAL ARRIVI

002 - HALL AIRSIDE

ELE - IMPIANTI ELETTRICI

N. ARTICOLO	INDICAZIONE DEI LAVORI E DELLE PROVVISTE	U.M.	DIMENSIONI				QUANTITA'	PREZZO	IMPORTO
			SIMILI	LUNG.	LARG.	ALT.			
	RIPORTO								56 313 095,86
	LMP_RettangolareEsternaPendinataPrivilegiata-12.8WLE1 - 3dK2pYBaLF5BsyEa5bg8ae 1								
	TER-LMP_RettangolareEsternaPendinataPrivilegiata:TER-LMP_RettangolareEsternaPendinataPrivilegiata-12.8WLE1 - 0PPzceaS9ChQlU7yWu3iyS 1		1,000				1,000		
	TER-LMP_RettangolareEsternaPendinataPrivilegiata:TER-LMP_RettangolareEsternaPendinataPrivilegiata-12.8WLE1 - 0PPzceaS9ChQlU7yWu3it3 1		1,000				1,000		
	TER-LMP_RettangolareEsternaPendinataPrivilegiata:TER-LMP_RettangolareEsternaPendinataPrivilegiata-12.8WLE1 - 0PPzceaS9ChQlU7yWu3if9 1		1,000				1,000		
	TER-LMP_RettangolareEsternaPendinataPrivilegiata:TER-LMP_RettangolareEsternaPendinataPrivilegiata-12.8WLE1 - 0PPzceaS9ChQlU7yWu3ihj 1		1,000				1,000		
	TER-LMP_RettangolareEsternaPendinataPrivilegiata:TER-LMP_RettangolareEsternaPendinataPrivilegiata-12.8WLE1 - 0PPzceaS9ChQlU7yWu3iiX 1		1,000				1,000		
	TER-LMP_RettangolareEsternaPendinataPrivilegiata:TER-LMP_RettangolareEsternaPendinataPrivilegiata-12.8WLE1 - 2su$rtMaz35BkKK16Ev0V8 1		1,000				1,000		
	TER-LMP_RettangolareEsternaPendinataPrivilegiata:TER-LMP_RettangolareEsternaPendinataPrivilegiata-12.8WLE1 - 2su$rtMaz35BkKK16Ev0T6 1		1,000				1,000		
	TER-LMP_RettangolareEsternaPendinataPrivilegiata:TER-LMP_RettangolareEsternaPendinataPrivilegiata-12.8WLE1 - 2su$rtMaz35BkKK16Ev0IM 1		1,000				1,000		
	TER-LMP_RettangolareEsternaPendinataPrivilegiata:TER-LMP_RettangolareEsternaPendinataPrivilegiata-12.8WLE1 - 2su$rtMaz35BkKK16Ev0NF 1		1,000				1,000		
	TER-LMP_RettangolareEsternaPendinataPrivilegiata:TER-LMP_RettangolareEsternaPendinataPrivilegiata-12.8WLE1 - 2su$rtMaz35BkKK16Ev0jX 1		1,000				1,000		
	A RIPORTARE IMPIANTI ELETTRICI								**172 434,11**
	A RIPORTARE HALL AIRSIDE								**352 232,54**
	A RIPORTARE TERMINAL ARRIVI								***3 822 653,61***
	A RIPORTARE								56 313 095,86

COMPUTO METRICO ESTIMATIVO

L1 - TERMINAL

02 - TERMINAL ARRIVI

002 - HALL AIRSIDE

ELE - IMPIANTI ELETTRICI

N. ARTICOLO	INDICAZIONE DEI LAVORI E DELLE PROVVISTE	U.M.	DIMENSIONI				QUANTITA'	PREZZO	IMPORTO
			SIMILI	LUNG.	LARG.	ALT.			
	RIPORTO								56 313 095,86
	TER-LMP_RettangolareEsternaPendinataPrivilegiata:TER-LMP_RettangolareEsternaPendinataPrivilegiata-12.8WLE1 - 2su$rtMaz35BkKK16Ev0YL 1		1,000				1,000		
	TER-LMP_RettangolareEsternaPendinataPrivilegiata:TER-LMP_RettangolareEsternaPendinataPrivilegiata-12.8WLE1 - 2su$rtMaz35BkKK16Ev0b$ 1		1,000				1,000		
	TER-LMP_RettangolareEsternaPendinataPrivilegiata:TER-LMP_RettangolareEsternaPendinataPrivilegiata-12.8WLE1 - 2su$rtMaz35BkKK16Ev0ui 1		1,000				1,000		
	TER-LMP_RettangolareEsternaPendinataPrivilegiata:TER-LMP_RettangolareEsternaPendinataPrivilegiata-12.8WLE1 - 2su$rtMaz35BkKK16Ev0zW 1		1,000				1,000		
	TER-LMP_RettangolareEsternaPendinataPrivilegiata:TER-LMP_RettangolareEsternaPendinataPrivilegiata-12.8WLE1 - 1W2Tecncv2eO5hHNU4CYuB 1		1,000				1,000		
	Totale	cad					22,000	108,74304	2 392,35
72950 NP.AV.PA.IE.002	Impianto elettrico per punto luce, alimentazione circuito ... ento e fissaggio. Punto luce singolo, apparecchi ordinari.								
	TER-LMP_RettangolareEsternaPendinataPrivilegiata:TER-LMP_RettangolareEsternaPendinataPrivilegiata-12.8WLF1 - 3zNDfmwQ1A2OLn5J_NtoaQ 1		1,000				1,000		
	TER-LMP_RettangolareEsternaPendinataPrivilegiata:TER-LMP_RettangolareEsternaPendinataPrivilegiata-12.8WLF1 - 2AHCfgz$57oeRxRGLsINPt 1		1,000				1,000		
	TER-LMP_RettangolareEsternaPendinataPrivilegiata:TER-LMP_RettangolareEsternaPendinataPrivilegiata-12.8WLF1 - 2AHCfgz$57oeRxRGLsINOu 1		1,000				1,000		
	TER-LMP_RettangolareEsternaPendinataPrivilegiata:TER-LMP_RettangolareEsternaPendinataPrivilegiata-12.8WLF1 - 2AHCfgz$57oeRxRGLsINLq 1		1,000				1,000		
	TER-LMP_RettangolareEsternaPendinataPrivilegiata:TER-		1,000				1,000		
	A RIPORTARE IMPIANTI ELETTRICI								**174 826,46**
	A RIPORTARE HALL AIRSIDE								**354 624,89**
	A RIPORTARE TERMINAL ARRIVI								***3 825 045,96***
	A RIPORTARE								56 315 488,21

COMPUTO METRICO ESTIMATIVO

L1 - TERMINAL

02 - TERMINAL ARRIVI

002 - HALL AIRSIDE

ELE - IMPIANTI ELETTRICI

N. ARTICOLO	INDICAZIONE DEI LAVORI E DELLE PROVVISTE	U.M.	DIMENSIONI				QUANTITA'	PREZZO	IMPORTO
			SIMILI	LUNG.	LARG.	ALT.			
	RIPORTO								56 315 488,21
	LMP_RettangolareEsternaPendinataPrivilegiata-12.8WLF1 - 2AHCfgz$57oeRxRGLsIKjJ 1								
	TER-LMP_RettangolareEsternaPendinataPrivilegiata:TER-LMP_RettangolareEsternaPendinataPrivilegiata-12.8WLF1 - 2AHCfgz$57oeRxRGLsIKho 1		1,000				1,000		
	TER-LMP_RettangolareEsternaPendinataPrivilegiata:TER-LMP_RettangolareEsternaPendinataPrivilegiata-12.8WLF1 - 2AHCfgz$57oeRxRGLsIKeN 1		1,000				1,000		
	TER-LMP_RettangolareEsternaPendinataPrivilegiata:TER-LMP_RettangolareEsternaPendinataPrivilegiata-12.8WLF1 - 2AHCfgz$57oeRxRGLsIKdr 1		1,000				1,000		
	TER-LMP_RettangolareEsternaPendinataPrivilegiata:TER-LMP_RettangolareEsternaPendinataPrivilegiata-12.8WLF1 - 1vNb1F0yj3KfaY3_zP$y0B 1		1,000				1,000		
	TER-LMP_RettangolareEsternaPendinataPrivilegiata:TER-LMP_RettangolareEsternaPendinataPrivilegiata-12.8WLF1 - 1vNb1F0yj3KfaY3_zP$yGr 1		1,000				1,000		
	TER-LMP_RettangolareEsternaPendinataPrivilegiata:TER-LMP_RettangolareEsternaPendinataPrivilegiata-12.8WLF1 - 1vNb1F0yj3KfaY3_zP$yHm 1		1,000				1,000		
	TER-LMP_RettangolareEsternaPendinataPrivilegiata:TER-LMP_RettangolareEsternaPendinataPrivilegiata-12.8WLF1 - 1vNb1F0yj3KfaY3_zP$yHw 1		1,000				1,000		
	TER-LMP_RettangolareEsternaPendinataPrivilegiata:TER-LMP_RettangolareEsternaPendinataPrivilegiata-12.8WLF1 - 1vNb1F0yj3KfaY3_zP$yH2 1		1,000				1,000		
	TER-LMP_RettangolareEsternaPendinataPrivilegiata:TER-LMP_RettangolareEsternaPendinataPrivilegiata-12.8WLF1 - 1vNb1F0yj3KfaY3_zP$yHA 1		1,000				1,000		
	TER-LMP_RettangolareEsternaPendinataPrivilegiata:TER-LMP_RettangolareEsternaPendinataPrivilegiata-12.8WLF1 - 3dK2pYBaLF5BsyEa5bg8al 1		1,000				1,000		
	A RIPORTARE IMPIANTI ELETTRICI								**174 826,46**
	A RIPORTARE HALL AIRSIDE								**354 624,89**
	A RIPORTARE TERMINAL ARRIVI								***3 825 045,96***
	A RIPORTARE								56 315 488,21

COMPUTO METRICO ESTIMATIVO

L1 - TERMINAL

02 - TERMINAL ARRIVI

002 - HALL AIRSIDE

ELE - IMPIANTI ELETTRICI

N. ARTICOLO	INDICAZIONE DEI LAVORI E DELLE PROVVISTE	U.M.	DIMENSIONI				QUANTITA'	PREZZO	IMPORTO
			SIMILI	LUNG.	LARG.	ALT.			
	RIPORTO								56 315 488,21
	TER-LMP_RettangolareEsternaPendinataPrivilegiata:TER-LMP_RettangolareEsternaPendinataPrivilegiata-12.8WLF1 - 3dK2pYBaLF5BsyEa5bg8ak 1		1,000				1,000		
	TER-LMP_RettangolareEsternaPendinataPrivilegiata:TER-LMP_RettangolareEsternaPendinataPrivilegiata-12.8WLF1 - 3dK2pYBaLF5BsyEa5bg8ba 1		1,000				1,000		
	TER-LMP_RettangolareEsternaPendinataPrivilegiata:TER-LMP_RettangolareEsternaPendinataPrivilegiata-12.8WLF1 - 3dK2pYBaLF5BsyEa5bg8bm 1		1,000				1,000		
	TER-LMP_RettangolareEsternaPendinataPrivilegiata:TER-LMP_RettangolareEsternaPendinataPrivilegiata-12.8WLF1 - 3dK2pYBaLF5BsyEa5bg8cE 1		1,000				1,000		
	TER-LMP_RettangolareEsternaPendinataPrivilegiata:TER-LMP_RettangolareEsternaPendinataPrivilegiata-12.8WLF1 - 3dK2pYBaLF5BsyEa5bg8cO 1		1,000				1,000		
	TER-LMP_RettangolareEsternaPendinataPrivilegiata:TER-LMP_RettangolareEsternaPendinataPrivilegiata-12.8WLF1 - 3dK2pYBaLF5BsyEa5bg8cM 1		1,000				1,000		
	TER-LMP_RettangolareEsternaPendinataPrivilegiata:TER-LMP_RettangolareEsternaPendinataPrivilegiata-12.8WLF1 - 0PPzceaS9ChQlU7yWu3iyR 1		1,000				1,000		
	TER-LMP_RettangolareEsternaPendinataPrivilegiata:TER-LMP_RettangolareEsternaPendinataPrivilegiata-12.8WLF1 - 0PPzceaS9ChQlU7yWu3iyQ 1		1,000				1,000		
	TER-LMP_RettangolareEsternaPendinataPrivilegiata:TER-LMP_RettangolareEsternaPendinataPrivilegiata-12.8WLF1 - 0PPzceaS9ChQlU7yWu3iyP 1		1,000				1,000		
	TER-LMP_RettangolareEsternaPendinataPrivilegiata:TER-LMP_RettangolareEsternaPendinataPrivilegiata-12.8WLF1 - 0PPzceaS9ChQlU7yWu3iyO 1		1,000				1,000		
	TER-LMP_RettangolareEsternaPendinataPrivilegiata:TER-LMP_RettangolareEsternaPendinataPrivilegiata-12.8WLF1 -		1,000				1,000		
	A RIPORTARE IMPIANTI ELETTRICI								**174 826,46**
	A RIPORTARE HALL AIRSIDE								**354 624,89**
	A RIPORTARE TERMINAL ARRIVI								***3 825 045,96***
	A RIPORTARE								56 315 488,21

COMPUTO METRICO ESTIMATIVO

L1 - TERMINAL

02 - TERMINAL ARRIVI

002 - HALL AIRSIDE

ELE - IMPIANTI ELETTRICI

N. ARTICOLO	INDICAZIONE DEI LAVORI E DELLE PROVVISTE	U.M.	DIMENSIONI				QUANTITA'	PREZZO	IMPORTO
			SIMILI	LUNG.	LARG.	ALT.			
	RIPORTO								56 315 488,21
	0PPzceaS9ChQlU7yWu3iyN 1								
	TER-LMP_RettangolareEsternaPendinataPrivilegiata:TER-LMP_RettangolareEsternaPendinataPrivilegiata-12.8WLF1 - 0PPzceaS9ChQlU7yWu3iyM 1		1,000				1,000		
	TER-LMP_RettangolareEsternaPendinataPrivilegiata:TER-LMP_RettangolareEsternaPendinataPrivilegiata-12.8WLF1 - 0PPzceaS9ChQlU7yWu3iyL 1		1,000				1,000		
	TER-LMP_RettangolareEsternaPendinataPrivilegiata:TER-LMP_RettangolareEsternaPendinataPrivilegiata-12.8WLF1 - 0PPzceaS9ChQlU7yWu3ing 1		1,000				1,000		
	TER-LMP_RettangolareEsternaPendinataPrivilegiata:TER-LMP_RettangolareEsternaPendinataPrivilegiata-12.8WLF1 - 0PPzceaS9ChQlU7yWu3inf 1		1,000				1,000		
	TER-LMP_RettangolareEsternaPendinataPrivilegiata:TER-LMP_RettangolareEsternaPendinataPrivilegiata-12.8WLF1 - 0PPzceaS9ChQlU7yWu3ine 1		1,000				1,000		
	TER-LMP_RettangolareEsternaPendinataPrivilegiata:TER-LMP_RettangolareEsternaPendinataPrivilegiata-12.8WLF1 - 0PPzceaS9ChQlU7yWu3ip9 1		1,000				1,000		
	TER-LMP_RettangolareEsternaPendinataPrivilegiata:TER-LMP_RettangolareEsternaPendinataPrivilegiata-12.8WLF1 - 0PPzceaS9ChQlU7yWu3ip8 1		1,000				1,000		
	TER-LMP_RettangolareEsternaPendinataPrivilegiata:TER-LMP_RettangolareEsternaPendinataPrivilegiata-12.8WLF1 - 0PPzceaS9ChQlU7yWu3ip7 1		1,000				1,000		
	TER-LMP_RettangolareEsternaPendinataPrivilegiata:TER-LMP_RettangolareEsternaPendinataPrivilegiata-12.8WLF1 - 0PPzceaS9ChQlU7yWu3ip6 1		1,000				1,000		
	TER-LMP_RettangolareEsternaPendinataPrivilegiata:TER-LMP_RettangolareEsternaPendinataPrivilegiata-12.8WLF1 - 0PPzceaS9ChQlU7yWu3ip5 1		1,000				1,000		
	TER-LMP_RettangolareEsternaPendinataPrivilegiata:TER-		1,000				1,000		
	A RIPORTARE IMPIANTI ELETTRICI								**174 826,46**
	A RIPORTARE HALL AIRSIDE								**354 624,89**
	A RIPORTARE TERMINAL ARRIVI								***3 825 045,96***
	A RIPORTARE								56 315 488,21

COMPUTO METRICO ESTIMATIVO

L1 - TERMINAL

02 - TERMINAL ARRIVI

002 - HALL AIRSIDE

ELE - IMPIANTI ELETTRICI

N. ARTICOLO	INDICAZIONE DEI LAVORI E DELLE PROVVISTE	U.M.	DIMENSIONI				QUANTITA'	PREZZO	IMPORTO
			SIMILI	LUNG.	LARG.	ALT.			
	RIPORTO								56 315 488,21
	LMP_RettangolareEsternaPendinataPrivilegiata-12.8WLF1 - 0PPzceaS9ChQlU7yWu3it2 1								
	TER-LMP_RettangolareEsternaPendinataPrivilegiata:TER-LMP_RettangolareEsternaPendinataPrivilegiata-12.8WLF1 - 0PPzceaS9ChQlU7yWu3it1 1		1,000				1,000		
	TER-LMP_RettangolareEsternaPendinataPrivilegiata:TER-LMP_RettangolareEsternaPendinataPrivilegiata-12.8WLF1 - 0PPzceaS9ChQlU7yWu3if8 1		1,000				1,000		
	TER-LMP_RettangolareEsternaPendinataPrivilegiata:TER-LMP_RettangolareEsternaPendinataPrivilegiata-12.8WLF1 - 0PPzceaS9ChQlU7yWu3if7 1		1,000				1,000		
	TER-LMP_RettangolareEsternaPendinataPrivilegiata:TER-LMP_RettangolareEsternaPendinataPrivilegiata-12.8WLF1 - 0PPzceaS9ChQlU7yWu3ihi 1		1,000				1,000		
	TER-LMP_RettangolareEsternaPendinataPrivilegiata:TER-LMP_RettangolareEsternaPendinataPrivilegiata-12.8WLF1 - 0PPzceaS9ChQlU7yWu3ihh 1		1,000				1,000		
	TER-LMP_RettangolareEsternaPendinataPrivilegiata:TER-LMP_RettangolareEsternaPendinataPrivilegiata-12.8WLF1 - 0PPzceaS9ChQlU7yWu3iiW 1		1,000				1,000		
	TER-LMP_RettangolareEsternaPendinataPrivilegiata:TER-LMP_RettangolareEsternaPendinataPrivilegiata-12.8WLF1 - 0PPzceaS9ChQlU7yWu3iiV 1		1,000				1,000		
	TER-LMP_RettangolareEsternaPendinataPrivilegiata:TER-LMP_RettangolareEsternaPendinataPrivilegiata-12.8WLF1 - 2su$rtMaz35BkKK16Ev0V9 1		1,000				1,000		
	TER-LMP_RettangolareEsternaPendinataPrivilegiata:TER-LMP_RettangolareEsternaPendinataPrivilegiata-12.8WLF1 - 2su$rtMaz35BkKK16Ev0VA 1		1,000				1,000		
	TER-LMP_RettangolareEsternaPendinataPrivilegiata:TER-LMP_RettangolareEsternaPendinataPrivilegiata-12.8WLF1 - 2su$rtMaz35BkKK16Ev0T7 1		1,000				1,000		
	A RIPORTARE IMPIANTI ELETTRICI								**174 826,46**
	A RIPORTARE HALL AIRSIDE								**354 624,89**
	A RIPORTARE TERMINAL ARRIVI								***3 825 045,96***
	A RIPORTARE								56 315 488,21

COMPUTO METRICO ESTIMATIVO

L1 - TERMINAL

02 - TERMINAL ARRIVI

002 - HALL AIRSIDE

ELE - IMPIANTI ELETTRICI

N. ARTICOLO	INDICAZIONE DEI LAVORI E DELLE PROVVISTE	U.M.	DIMENSIONI				QUANTITA'	PREZZO	IMPORTO
			SIMILI	LUNG.	LARG.	ALT.			
	RIPORTO								56 315 488,21
	TER-LMP_RettangolareEsternaPendinataPrivilegiata:TER-LMP_RettangolareEsternaPendinataPrivilegiata-12.8WLF1 - 2su$rtMaz35BkKK16Ev0T0 1		1,000				1,000		
	TER-LMP_RettangolareEsternaPendinataPrivilegiata:TER-LMP_RettangolareEsternaPendinataPrivilegiata-12.8WLF1 - 2su$rtMaz35BkKK16Ev0N8 1		1,000				1,000		
	TER-LMP_RettangolareEsternaPendinataPrivilegiata:TER-LMP_RettangolareEsternaPendinataPrivilegiata-12.8WLF1 - 2su$rtMaz35BkKK16Ev0N9 1		1,000				1,000		
	TER-LMP_RettangolareEsternaPendinataPrivilegiata:TER-LMP_RettangolareEsternaPendinataPrivilegiata-12.8WLF1 - 2su$rtMaz35BkKK16Ev0jY 1		1,000				1,000		
	TER-LMP_RettangolareEsternaPendinataPrivilegiata:TER-LMP_RettangolareEsternaPendinataPrivilegiata-12.8WLF1 - 2su$rtMaz35BkKK16Ev0jZ 1		1,000				1,000		
	TER-LMP_RettangolareEsternaPendinataPrivilegiata:TER-LMP_RettangolareEsternaPendinataPrivilegiata-12.8WLF1 - 2su$rtMaz35BkKK16Ev0YM 1		1,000				1,000		
	TER-LMP_RettangolareEsternaPendinataPrivilegiata:TER-LMP_RettangolareEsternaPendinataPrivilegiata-12.8WLF1 - 2su$rtMaz35BkKK16Ev0YN 1		1,000				1,000		
	TER-LMP_RettangolareEsternaPendinataPrivilegiata:TER-LMP_RettangolareEsternaPendinataPrivilegiata-12.8WLF1 - 2su$rtMaz35BkKK16Ev0bu 1		1,000				1,000		
	TER-LMP_RettangolareEsternaPendinataPrivilegiata:TER-LMP_RettangolareEsternaPendinataPrivilegiata-12.8WLF1 - 2su$rtMaz35BkKK16Ev0bv 1		1,000				1,000		
	TER-LMP_RettangolareEsternaPendinataPrivilegiata:TER-LMP_RettangolareEsternaPendinataPrivilegiata-12.8WLF1 - 2su$rtMaz35BkKK16Ev0uj 1		1,000				1,000		
	TER-LMP_RettangolareEsternaPendinataPrivilegiata:TER-LMP_RettangolareEsternaPendinataPrivilegiata-12.8WLF1 -		1,000				1,000		
	A RIPORTARE IMPIANTI ELETTRICI								**174 826,46**
	A RIPORTARE HALL AIRSIDE								**354 624,89**
	A RIPORTARE TERMINAL ARRIVI								***3 825 045,96***
	A RIPORTARE								56 315 488,21

COMPUTO METRICO ESTIMATIVO

L1 - TERMINAL

02 - TERMINAL ARRIVI

002 - HALL AIRSIDE

ELE - IMPIANTI ELETTRICI

N. ARTICOLO	INDICAZIONE DEI LAVORI E DELLE PROVVISTE	U.M.	DIMENSIONI				QUANTITA'	PREZZO	IMPORTO
			SIMILI	LUNG.	LARG.	ALT.			
	RIPORTO								56 315 488,21
	2su$rtMaz35BkKK16Ev0uk 1								
	TER-LMP_RettangolareEsternaPendinataPrivilegiata:TER-LMP_RettangolareEsternaPendinataPrivilegiata-12.8WLF1 - 2su$rtMaz35BkKK16Ev0$2 1		1,000				1,000		
	TER-LMP_RettangolareEsternaPendinataPrivilegiata:TER-LMP_RettangolareEsternaPendinataPrivilegiata-12.8WLF1 - 2su$rtMaz35BkKK16Ev0$3 1		1,000				1,000		
	TER-LMP_RettangolareEsternaPendinataPrivilegiata:TER-LMP_RettangolareEsternaPendinataPrivilegiata-12.8WLF1 - 2su$rtMaz35BkKK16Ev0zX 1		1,000				1,000		
	TER-LMP_RettangolareEsternaPendinataPrivilegiata:TER-LMP_RettangolareEsternaPendinataPrivilegiata-12.8WLF1 - 2su$rtMaz35BkKK16Ev0zY 1		1,000				1,000		
	TER-LMP_RettangolareEsternaPendinataPrivilegiata:TER-LMP_RettangolareEsternaPendinataPrivilegiata-12.8WLF1 - 1W2Tecncv2eO5hHNU4CYuA 1		1,000				1,000		
	TER-LMP_RettangolareEsternaPendinataPrivilegiata:TER-LMP_RettangolareEsternaPendinataPrivilegiata-12.8WLF1 - 1W2Tecncv2eO5hHNU4CYuD 1		1,000				1,000		
	TER-LMP_RettangolareEsternaPendinataPrivilegiata:TER-LMP_RettangolareEsternaPendinataPrivilegiata-12.8WLF1 - 1W2Tecncv2eO5hHNU4CYv2 1		1,000				1,000		
	TER-LMP_RettangolareEsternaPendinataPrivilegiata:TER-LMP_RettangolareEsternaPendinataPrivilegiata-12.8WLF1 - 1W2Tecncv2eO5hHNU4CYv5 1		1,000				1,000		
	TER-LMP_RettangolareEsternaPendinataPrivilegiata:TER-LMP_RettangolareEsternaPendinataPrivilegiata-12.8WLF1 - 1W2Tecncv2eO5hHNU4CYvT 1		1,000				1,000		
	TER-LMP_RettangolareEsternaPendinataPrivilegiata:TER-LMP_RettangolareEsternaPendinataPrivilegiata-12.8WLF1 - 1W2Tecncv2eO5hHNU4CYvS 1		1,000				1,000		
	TER-LMP_RettangolareEsternaPendinataPrivilegiata:TER-		1,000				1,000		
	A RIPORTARE IMPIANTI ELETTRICI								**174 826,46**
	A RIPORTARE HALL AIRSIDE								**354 624,89**
	A RIPORTARE TERMINAL ARRIVI								***3 825 045,96***
	A RIPORTARE								56 315 488,21

COMPUTO METRICO ESTIMATIVO

L1 - TERMINAL

02 - TERMINAL ARRIVI

002 - HALL AIRSIDE

ELE - IMPIANTI ELETTRICI

N. ARTICOLO	INDICAZIONE DEI LAVORI E DELLE PROVVISTE	U.M.	DIMENSIONI				QUANTITA'	PREZZO	IMPORTO
			SIMILI	LUNG.	LARG.	ALT.			
	RIPORTO								56 315 488,21
	LMP_RettangolareEsternaPendinataPrivilegiata-12.8WLF1 - 1W2Tecncv2eO5hHNU4CYwg 1								
	TER-LMP_RettangolareEsternaPendinataPrivilegiata:TER-LMP_RettangolareEsternaPendinataPrivilegiata-12.8WLF1 - 1W2Tecncv2eO5hHNU4CYwj 1		1,000				1,000		
	Totale	cad					70,000	108,74304	7 612,01
72980 NP.AV.PA.IE.002	Impianto elettrico per punto luce, alimentazione circuito ... ento e fissaggio. Punto luce singolo, apparecchi ordinari.								
	TER-LMP_RettangolareEsternaPendinataPrivilegiata:TER-LMP_RettangolareEsternaPendinataPrivilegiata-12.8WLF2 - 0PPzceaS9ChQlU7yWu3ioG 1		1,000				1,000		
	Totale	cad					1,000	108,74304	108,74
73200 NP.AV.PA.IE.002	Impianto elettrico per punto luce, alimentazione circuito ... ento e fissaggio. Punto luce singolo, apparecchi ordinari.								
	TER-LMP_RettangolareEsternaPrivilegiata:TER-LMP_RettangolareEsternaPrivilegiata-28.5W - 3zNDfmwQ1A2OLn5J_Ntplw 1		1,000				1,000		
	TER-LMP_RettangolareEsternaPrivilegiata:TER-LMP_RettangolareEsternaPrivilegiata-28.5W - 3zNDfmwQ1A2OLn5J_NtpIu 1		1,000				1,000		
	Totale	cad					2,000	108,74304	217,49
73230 NP.AV.PA.IE.002	Impianto elettrico per punto luce, alimentazione circuito ... ento e fissaggio. Punto luce singolo, apparecchi ordinari.								
	TER-LMP_RettangolareEsterna:TER-LMP_RettangolareEsternaOrdinaria-30.5W - 2abgL7_kTELPGfCB4cQHr2 1		1,000				1,000		
	TER-LMP_RettangolareEsterna:TER-LMP_RettangolareEsternaOrdinaria-30.5W - 0K54sY1pz4r9U2Kz7r5It8 1		1,000				1,000		
	TER-LMP_RettangolareEsterna:TER-LMP_RettangolareEsternaOrdinaria-30.5W - 0K54sY1pz4r9U2Kz7r5IiA 1		1,000				1,000		
	TER-LMP_RettangolareEsterna:TER-LMP_RettangolareEsternaOrdinaria-30.5W -		1,000				1,000		
	A RIPORTARE IMPIANTI ELETTRICI								**182 764,70**
	A RIPORTARE HALL AIRSIDE								**362 563,13**
	A RIPORTARE TERMINAL ARRIVI								***3 832 984,20***
	A RIPORTARE								56 323 426,45

COMPUTO METRICO ESTIMATIVO

L1 - TERMINAL

02 - TERMINAL ARRIVI

002 - HALL AIRSIDE

ELE - IMPIANTI ELETTRICI

N. ARTICOLO	INDICAZIONE DEI LAVORI E DELLE PROVVISTE	U.M.	DIMENSIONI				QUANTITA'	PREZZO	IMPORTO
			SIMILI	LUNG.	LARG.	ALT.			
	RIPORTO								56 323 426,45
	0K54sY1pz4r9U2Kz7r5Ie1 1								
	TER-LMP_RettangolareEsterna:TER-LMP_RettangolareEsternaOrdinaria-30.5W - 0K54sY1pz4r9U2Kz7r5IWL 1		1,000				1,000		
	TER-LMP_RettangolareEsterna:TER-LMP_RettangolareEsternaOrdinaria-30.5W - 0K54sY1pz4r9U2Kz7r5IMg 1		1,000				1,000		
	TER-LMP_RettangolareEsterna:TER-LMP_RettangolareEsternaOrdinaria-30.5W - 0K54sY1pz4r9U2Kz7r5IMY 1		1,000				1,000		
	TER-LMP_RettangolareEsterna:TER-LMP_RettangolareEsternaOrdinaria-30.5W - 0K54sY1pz4r9U2Kz7r5IMw 1		1,000				1,000		
	TER-LMP_RettangolareEsterna:TER-LMP_RettangolareEsternaOrdinaria-30.5W - 0K54sY1pz4r9U2Kz7r5IMo 1		1,000				1,000		
	TER-LMP_RettangolareEsterna:TER-LMP_RettangolareEsternaOrdinaria-30.5W - 0K54sY1pz4r9U2Kz7r5IM6 1		1,000				1,000		
	TER-LMP_RettangolareEsterna:TER-LMP_RettangolareEsternaOrdinaria-30.5W - 0K54sY1pz4r9U2Kz7r5IMO 1		1,000				1,000		
	TER-LMP_RettangolareEsterna:TER-LMP_RettangolareEsternaOrdinaria-30.5W - 3RtIuIJRL8Zup$TzMveSVr 1		1,000				1,000		
	TER-LMP_RettangolareEsterna:TER-LMP_RettangolareEsternaOrdinaria-30.5W - 3RtIuIJRL8Zup$TzMveSVW 1		1,000				1,000		
	TER-LMP_RettangolareEsterna:TER-LMP_RettangolareEsternaOrdinaria-30.5W - 3RtIuIJRL8Zup$TzMveVnS 1		1,000				1,000		
	TER-LMP_RettangolareEsterna:TER-LMP_RettangolareEsternaOrdinaria-30.5W - 1b04Jntn52hO8R7F5M1za1 1		1,000				1,000		
	TER-LMP_RettangolareEsterna:TER-LMP_RettangolareEsternaOrdinaria-30.5W - 1b04Jntn52hO8R7F5M1za7 1		1,000				1,000		
	TER-LMP_RettangolareEsterna:TER-LMP_RettangolareEsternaOrdinaria-30.5W - 2Rg045MSz7Uhf8FmRivE$X 1		1,000				1,000		
	Totale	cad					17,000	108,74304	1 848,63
73560	Impianto elettrico per punto luce, alimentazione circuito ... e fissaggio. Punto luce								
	A RIPORTARE IMPIANTI ELETTRICI								**184 613,33**
	A RIPORTARE HALL AIRSIDE								**364 411,76**
	A RIPORTARE TERMINAL ARRIVI								***3 834 832,83***
	A RIPORTARE								56 325 275,08

COMPUTO METRICO ESTIMATIVO

L1 - TERMINAL

02 - TERMINAL ARRIVI

002 - HALL AIRSIDE

ELE - IMPIANTI ELETTRICI

N. ARTICOLO	INDICAZIONE DEI LAVORI E DELLE PROVVISTE	U.M.	DIMENSIONI				QUANTITA'	PREZZO	IMPORTO
			SIMILI	LUNG.	LARG.	ALT.			
	RIPORTO								56 325 275,08
NP.AV.PA.IE.001	singolo, apparecchi di sicurezza.								
	TER-LMP_RettangolareEsternaUS:TER-LMP_RettangolareEsternaUS - 1206rcW$jB_81IFQ5Onyze 1		1,000				1,000		
	TER-LMP_RettangolareEsternaUS:TER-LMP_RettangolareEsternaUS - 1206rcW$jB_81IFQ5Onyzc 1		1,000				1,000		
	TER-LMP_RettangolareEsternaUS:TER-LMP_RettangolareEsternaUS - 0R5xDDcyHEKBfx2RQDOQh9 1		1,000				1,000		
	TER-LMP_RettangolareEsternaUS:TER-LMP_RettangolareEsternaUS - 2ulTJzLgH8p90wgSaAILY5 1		1,000				1,000		
	TER-LMP_RettangolareEsternaUS:TER-LMP_RettangolareEsternaUS - 0r1pCJ93D3YRQrzOT2Xerc 1		1,000				1,000		
	TER-LMP_RettangolareEsternaUS:TER-LMP_RettangolareEsternaUS - 0r1pCJ93D3YRQrzOT2Xepi 1		1,000				1,000		
	TER-LMP_RettangolareEsternaUS:TER-LMP_RettangolareEsternaUS - 3RtIuIJRL8Zup$TzMveTka 1		1,000				1,000		
	TER-LMP_RettangolareEsternaUS:TER-LMP_RettangolareEsternaUS - 1b04Jntn52hO8R7F5M1zae 1		1,000				1,000		
	TER-LMP_RettangolareEsternaUS:TER-LMP_RettangolareEsternaUS - 1b04Jntn52hO8R7F5M1zn9 1		1,000				1,000		
	TER-LMP_RettangolareEsternaUS:TER-LMP_RettangolareEsternaUS - 1b04Jntn52hO8R7F5M1zol 1		1,000				1,000		
	TER-LMP_RettangolareEsternaUS:TER-LMP_RettangolareEsternaUS - 1b04Jntn52hO8R7F5M1zsp 1		1,000				1,000		
	TER-LMP_RettangolareEsternaUS:TER-LMP_RettangolareEsternaUS - 1b04Jntn52hO8R7F5M1zvI 1		1,000				1,000		
	TER-LMP_RettangolareEsternaUS:TER-LMP_RettangolareEsternaUS - 1b04Jntn52hO8R7F5M1zw_ 1		1,000				1,000		
	TER-LMP_RettangolareEsternaUS:TER-LMP_RettangolareEsternaUS - 2AHCfgz$57oeRxRGLsIKuk 1		1,000				1,000		
	TER-LMP_RettangolareEsternaUS:TER-LMP_RettangolareEsternaUS -		1,000				1,000		
	A RIPORTARE IMPIANTI ELETTRICI								**184 613,33**
	A RIPORTARE HALL AIRSIDE								**364 411,76**
	A RIPORTARE TERMINAL ARRIVI								***3 834 832,83***
	A RIPORTARE								56 325 275,08

COMPUTO METRICO ESTIMATIVO

L1 - TERMINAL

02 - TERMINAL ARRIVI

002 - HALL AIRSIDE

ELE - IMPIANTI ELETTRICI

N. ARTICOLO	INDICAZIONE DEI LAVORI E DELLE PROVVISTE	U.M.	DIMENSIONI				QUANTITA'	PREZZO	IMPORTO
			SIMILI	LUNG.	LARG.	ALT.			
	RIPORTO								56 325 275,08
	2AHCfgz$57oeRxRGLsIKs2 1								
	TER-LMP_RettangolareEsternaUS:TER-LMP_RettangolareEsternaUS - 2AHCfgz$57oeRxRGLsIKom 1		1,000				1,000		
	TER-LMP_RettangolareEsternaUS:TER-LMP_RettangolareEsternaUS - 0PPzceaS9ChQlU7yWu3p4G 1		1,000				1,000		
	TER-LMP_RettangolareEsternaUS:TER-LMP_RettangolareEsternaUS - 1W2Tecncv2eO5hHNU4CZ2g 1		1,000				1,000		
	TER-LMP_RettangolareEsternaUS:TER-LMP_RettangolareEsternaUS - 1W2Tecncv2eO5hHNU4CZAh 1		1,000				1,000		
	Totale	cad					19,000	168,75936	3 206,43
	Totale 103 - IMPIANTO DI ILLUMINAZIONE Euro								**187 819,76**
	126 - IMP. ELETTRICO (DISTRIBUZIONE)								
39935 NP.DEI.025219c	Allacciamento di utenza trifase incluso conduttore di neutro e di protezione, con utilizzo di cavo unipolare o multipolare isolato in EPR posato in guaina protettiva di pvc flessibile, provvista di raccordi filettati e di adattatori alle estremità, l								
	TER-PRE_Allacciamento:TER-PRE_Allacciamento-FMOrizzontaleMEC - 0miWatiDjEaf3s$qLVgrhy 1		1,000				1,000		
	TER-PRE_Allacciamento:TER-PRE_Allacciamento-FMOrizzontaleMEC - 0miWatiDjEaf3s$qLVgrhV 1		1,000				1,000		
	TER-PRE_Allacciamento:TER-PRE_Allacciamento-FMOrizzontaleMEC - 0miWatiDjEaf3s$qLVgrga 1		1,000				1,000		
	Totale	cad					3,000	74,96624	224,90
40385 NP.DEI.025219c	Allacciamento di utenza trifase incluso conduttore di neutro e di protezione, con utilizzo di cavo unipolare o multipolare isolato in EPR posato in guaina protettiva di pvc flessibile, provvista di raccordi filettati e di adattatori alle estremità, l								
	TER-PRE_Allacciamento:TER-PRE_Allacciamento-FMVerticaleMEC - 3WCdb2G91CWwjYx7sAEUpW 1		1,000				1,000		
	A RIPORTARE IMPIANTI ELETTRICI								**188 044,66**
	A RIPORTARE HALL AIRSIDE								**367 843,09**
	A RIPORTARE TERMINAL ARRIVI								***3 838 264,16***
	A RIPORTARE								56 328 706,41

COMPUTO METRICO ESTIMATIVO

L1 - TERMINAL

02 - TERMINAL ARRIVI

002 - HALL AIRSIDE

ELE - IMPIANTI ELETTRICI

N. ARTICOLO	INDICAZIONE DEI LAVORI E DELLE PROVVISTE	U.M.	DIMENSIONI				QUANTITA'	PREZZO	IMPORTO
			SIMILI	LUNG.	LARG.	ALT.			
	RIPORTO								56 328 706,41
	TER-PRE_Allacciamento:TER-PRE_Allacciamento-FMVerticaleMEC - 3WCdb2G91CWwjYx7sAEUuH 1		1,000				1,000		
	Totale	cad					2,000	74,96624	149,93
	Totale 126 - IMP. ELETTRICO (DISTRIBUZIONE) Euro								**374,83**
	Totale ELE - IMPIANTI ELETTRICI Euro								**188 194,59**
	A RIPORTARE HALL AIRSIDE								**367 993,02**
	A RIPORTARE TERMINAL ARRIVI								***3 838 414,09***
	A RIPORTARE								56 328 856,34

COMPUTO METRICO ESTIMATIVO

L1 - TERMINAL

02 - TERMINAL ARRIVI

002 - HALL AIRSIDE

MEC - IMPIANTI MECCANICI

N. ARTICOLO	INDICAZIONE DEI LAVORI E DELLE PROVVISTE	U.M.	DIMENSIONI				QUANTITA'	PREZZO	IMPORTO
			SIMILI	LUNG.	LARG.	ALT.			
	RIPORTO								56 328 856,34
	141 - IMP. CLIMATIZZAZIONE E RINNOVO ARIA								
2140 NP.DEI.035190a	pannello spessore 20,5 ÷ 21 mm, spessore alluminio interno/esterno 80 micron								
	Isolamento condotto:PAL - 3cEux6if959QtzYP5twlwa 0.607802104282204*1.35			0,821			0,821		
	Isolamento condotto:PAL - 3cEux6if959QtzYP5twlwi 6.99085122851404*1.35			9,438			9,438		
	Totale	m²					10,259	63,36000	650,01
	Totale 141 - IMP. CLIMATIZZAZIONE E RINNOVO ARIA Euro								**650,01**
	Totale MEC - IMPIANTI MECCANICI Euro								**650,01**
	A RIPORTARE HALL AIRSIDE								**368 643,03**
	A RIPORTARE TERMINAL ARRIVI								***3 839 064,10***
	A RIPORTARE								56 329 506,35

COMPUTO METRICO ESTIMATIVO

L1 - TERMINAL

02 - TERMINAL ARRIVI

002 - HALL AIRSIDE

SPE - IMPIANTI SPECIALI

N. ARTICOLO	INDICAZIONE DEI LAVORI E DELLE PROVVISTE	U.M.	DIMENSIONI				QUANTITA'	PREZZO	IMPORTO
			SIMILI	LUNG.	LARG.	ALT.			
	RIPORTO								56 329 506,35
	103 - IMPIANTO DI ILLUMINAZIONE								
62360 AP-E.IEL.050	Fornitura e posa in opera di KNX Argus Pres.Lumin.IR bianco								
	8		8,000				8,000		
	Totale	cad					8,000	648,12000	5 184,96
	Totale 103 - IMPIANTO DI ILLUMINAZIONE Euro								**5 184,96**
	145 - IMP.PREVENZIONE INCENDI								
39775 AP-E.IEL.084	Fornitura e posa in opera di Rivelatore ottico di fumo indirizzabile con isolatore di linea integrato, certificato EN54-7 .....chiede il settaggio manuale di dip-switch o l'utilizzo di schede di programmazione né sui rivelatori stessi, né sulle basi.								
	TER-ANT_RilevatorePuntiforme:TER-ANT_RilevatorePuntiforme-FumoSoffitto - 1G2nz6_TD31O$uPsDGntlC 1		1,000				1,000		
	TER-ANT_RilevatorePuntiforme:TER-ANT_RilevatorePuntiforme-FumoSoffitto - 3UDlriNa9Aifgrd6cOmELD 1		1,000				1,000		
	TER-ANT_RilevatorePuntiforme:TER-ANT_RilevatorePuntiforme-FumoSoffitto - 3UDlriNa9Aifgrd6cOmFYo 1		1,000				1,000		
	TER-ANT_RilevatorePuntiforme:TER-ANT_RilevatorePuntiforme-FumoSoffitto - 3UDlriNa9Aifgrd6cOmFbX 1		1,000				1,000		
	TER-ANT_RilevatorePuntiforme:TER-ANT_RilevatorePuntiforme-FumoSoffitto - 3UDlriNa9Aifgrd6cOmFa8 1		1,000				1,000		
	TER-ANT_RilevatorePuntiforme:TER-ANT_RilevatorePuntiforme-FumoSoffitto - 3UDlriNa9Aifgrd6cOmFaG 1		1,000				1,000		
	TER-ANT_RilevatorePuntiforme:TER-ANT_RilevatorePuntiforme-FumoSoffitto - 3UDlriNa9Aifgrd6cOmFaO 1		1,000				1,000		
	TER-ANT_RilevatorePuntiforme:TER-ANT_RilevatorePuntiforme-FumoSoffitto - 3UDlriNa9Aifgrd6cOmFaW 1		1,000				1,000		
	TER-ANT_RilevatorePuntiforme:TER-ANT_RilevatorePuntiforme-FumoSoffitto -		1,000				1,000		
	A RIPORTARE IMPIANTI SPECIALI								**5 184,96**
	A RIPORTARE HALL AIRSIDE								**373 827,99**
	A RIPORTARE TERMINAL ARRIVI								***3 844 249,06***
	A RIPORTARE								56 334 691,31

COMPUTO METRICO ESTIMATIVO

L1 - TERMINAL

02 - TERMINAL ARRIVI

002 - HALL AIRSIDE

SPE - IMPIANTI SPECIALI

N. ARTICOLO	INDICAZIONE DEI LAVORI E DELLE PROVVISTE	U.M.	DIMENSIONI				QUANTITA'	PREZZO	IMPORTO
			SIMILI	LUNG.	LARG.	ALT.			
	RIPORTO								56 334 691,31
	3UDlriNa9Aifgrd6cOmFae 1								
	TER-ANT_RilevatorePuntiforme:TER-ANT_RilevatorePuntiforme-FumoSoffitto - 3UDlriNa9Aifgrd6cOmFam 1		1,000				1,000		
	Totale	cad					10,000	242,20000	2 422,00
39815 AP-E.IEL.086	Fornitura e posa in opera di Base di continuità per rivelatore da 4" (serie 850)								
	TER-ANT_RilevatorePuntiforme:TER-ANT_RilevatorePuntiforme-FumoSoffitto - 1G2nz6_TD31O$uPsDGntlC 1		1,000				1,000		
	TER-ANT_RilevatorePuntiforme:TER-ANT_RilevatorePuntiforme-FumoSoffitto - 3UDlriNa9Aifgrd6cOmELD 1		1,000				1,000		
	TER-ANT_RilevatorePuntiforme:TER-ANT_RilevatorePuntiforme-FumoSoffitto - 3UDlriNa9Aifgrd6cOmFYo 1		1,000				1,000		
	TER-ANT_RilevatorePuntiforme:TER-ANT_RilevatorePuntiforme-FumoSoffitto - 3UDlriNa9Aifgrd6cOmFbX 1		1,000				1,000		
	TER-ANT_RilevatorePuntiforme:TER-ANT_RilevatorePuntiforme-FumoSoffitto - 3UDlriNa9Aifgrd6cOmFa8 1		1,000				1,000		
	TER-ANT_RilevatorePuntiforme:TER-ANT_RilevatorePuntiforme-FumoSoffitto - 3UDlriNa9Aifgrd6cOmFaG 1		1,000				1,000		
	TER-ANT_RilevatorePuntiforme:TER-ANT_RilevatorePuntiforme-FumoSoffitto - 3UDlriNa9Aifgrd6cOmFaO 1		1,000				1,000		
	TER-ANT_RilevatorePuntiforme:TER-ANT_RilevatorePuntiforme-FumoSoffitto - 3UDlriNa9Aifgrd6cOmFaW 1		1,000				1,000		
	TER-ANT_RilevatorePuntiforme:TER-ANT_RilevatorePuntiforme-FumoSoffitto - 3UDlriNa9Aifgrd6cOmFae 1		1,000				1,000		
	TER-ANT_RilevatorePuntiforme:TER-ANT_RilevatorePuntiforme-FumoSoffitto - 3UDlriNa9Aifgrd6cOmFam 1		1,000				1,000		
	Totale	cad					10,000	21,20000	212,00
73900 AP-E.IEL.166	Derivazione da incasso per impianti di segnalazione o di comunicazione realizzate con tubo protettivo flessibile o rigido .....ntrollo:- attacco per apparecchiature di								
	A RIPORTARE IMPIANTI SPECIALI								**7 818,96**
	A RIPORTARE HALL AIRSIDE								**376 461,99**
	A RIPORTARE TERMINAL ARRIVI								***3 846 883,06***
	A RIPORTARE								56 337 325,31

COMPUTO METRICO ESTIMATIVO

L1 - TERMINAL

02 - TERMINAL ARRIVI

002 - HALL AIRSIDE

SPE - IMPIANTI SPECIALI

N. ARTICOLO	INDICAZIONE DEI LAVORI E DELLE PROVVISTE	U.M.	DIMENSIONI				QUANTITA'	PREZZO	IMPORTO
			SIMILI	LUNG.	LARG.	ALT.			
	RIPORTO								56 337 325,31
	segnalazione incendio o EVAC, comprensiva di linea di alimentazione e segnalazione								
	TER-ANT_RilevatorePuntiforme:TER-ANT_RilevatorePuntiforme-FumoSoffitto - 1G2nz6_TD31O$uPsDGntlC 1		1,000				1,000		
	TER-ANT_RilevatorePuntiforme:TER-ANT_RilevatorePuntiforme-FumoSoffitto - 3UDlriNa9Aifgrd6cOmELD 1		1,000				1,000		
	TER-ANT_RilevatorePuntiforme:TER-ANT_RilevatorePuntiforme-FumoSoffitto - 3UDlriNa9Aifgrd6cOmFYo 1		1,000				1,000		
	TER-ANT_RilevatorePuntiforme:TER-ANT_RilevatorePuntiforme-FumoSoffitto - 3UDlriNa9Aifgrd6cOmFbX 1		1,000				1,000		
	TER-ANT_RilevatorePuntiforme:TER-ANT_RilevatorePuntiforme-FumoSoffitto - 3UDlriNa9Aifgrd6cOmFa8 1		1,000				1,000		
	TER-ANT_RilevatorePuntiforme:TER-ANT_RilevatorePuntiforme-FumoSoffitto - 3UDlriNa9Aifgrd6cOmFaG 1		1,000				1,000		
	TER-ANT_RilevatorePuntiforme:TER-ANT_RilevatorePuntiforme-FumoSoffitto - 3UDlriNa9Aifgrd6cOmFaO 1		1,000				1,000		
	TER-ANT_RilevatorePuntiforme:TER-ANT_RilevatorePuntiforme-FumoSoffitto - 3UDlriNa9Aifgrd6cOmFaW 1		1,000				1,000		
	TER-ANT_RilevatorePuntiforme:TER-ANT_RilevatorePuntiforme-FumoSoffitto - 3UDlriNa9Aifgrd6cOmFae 1		1,000				1,000		
	TER-ANT_RilevatorePuntiforme:TER-ANT_RilevatorePuntiforme-FumoSoffitto - 3UDlriNa9Aifgrd6cOmFam 1		1,000				1,000		
	Totale	cad					10,000	42,03000	420,30
74290 AP-E.IEL.166	Derivazione da incasso per impianti di segnalazione o di comunicazione realizzate con tubo protettivo flessibile o rigido .....ntrollo:- attacco per apparecchiature di segnalazione incendio o EVAC, comprensiva di linea di alimentazione e segnalazione								
	TER-ANT_RilevatorePuntiforme:TER-ANT_RilevatorePuntiforme-FumoSoffitto - 1G2nz6_TD31O$uPsDGntlC 1		1,000				1,000		
	TER-ANT_RilevatorePuntiforme:TER-ANT_RilevatorePuntiforme-FumoSoffitto -		1,000				1,000		
	A RIPORTARE IMPIANTI SPECIALI								**8 239,26**
	A RIPORTARE HALL AIRSIDE								**376 882,29**
	A RIPORTARE TERMINAL ARRIVI								***3 847 303,36***
	A RIPORTARE								56 337 745,61

COMPUTO METRICO ESTIMATIVO

L1 - TERMINAL

02 - TERMINAL ARRIVI

002 - HALL AIRSIDE

SPE - IMPIANTI SPECIALI

N. ARTICOLO	INDICAZIONE DEI LAVORI E DELLE PROVVISTE	U.M.	DIMENSIONI				QUANTITA'	PREZZO	IMPORTO
			SIMILI	LUNG.	LARG.	ALT.			
	RIPORTO								56 337 745,61
	3UDlriNa9Aifgrd6cOmELD 1								
	TER-ANT_RilevatorePuntiforme:TER-ANT_RilevatorePuntiforme-FumoSoffitto - 3UDlriNa9Aifgrd6cOmFYo 1		1,000				1,000		
	TER-ANT_RilevatorePuntiforme:TER-ANT_RilevatorePuntiforme-FumoSoffitto - 3UDlriNa9Aifgrd6cOmFbX 1		1,000				1,000		
	TER-ANT_RilevatorePuntiforme:TER-ANT_RilevatorePuntiforme-FumoSoffitto - 3UDlriNa9Aifgrd6cOmFa8 1		1,000				1,000		
	TER-ANT_RilevatorePuntiforme:TER-ANT_RilevatorePuntiforme-FumoSoffitto - 3UDlriNa9Aifgrd6cOmFaG 1		1,000				1,000		
	TER-ANT_RilevatorePuntiforme:TER-ANT_RilevatorePuntiforme-FumoSoffitto - 3UDlriNa9Aifgrd6cOmFaO 1		1,000				1,000		
	TER-ANT_RilevatorePuntiforme:TER-ANT_RilevatorePuntiforme-FumoSoffitto - 3UDlriNa9Aifgrd6cOmFaW 1		1,000				1,000		
	TER-ANT_RilevatorePuntiforme:TER-ANT_RilevatorePuntiforme-FumoSoffitto - 3UDlriNa9Aifgrd6cOmFae 1		1,000				1,000		
	TER-ANT_RilevatorePuntiforme:TER-ANT_RilevatorePuntiforme-FumoSoffitto - 3UDlriNa9Aifgrd6cOmFam 1		1,000				1,000		
	Totale	cad					10,000	42,03000	420,30
	Totale 145 - IMP.PREVENZIONE INCENDI Euro								**3 474,60**
	Totale SPE - IMPIANTI SPECIALI Euro								**8 659,56**
	Totale 002 - HALL AIRSIDE Euro								**377 302,59**
	A RIPORTARE TERMINAL ARRIVI								***3 847 723,66***
	A RIPORTARE								56 338 165,91

COMPUTO METRICO ESTIMATIVO

L1 - TERMINAL

02 - TERMINAL ARRIVI

003 - COMMERCIO & MAGAZZINI

ARC - OPERE ARCHITETTONICHE

N. ARTICOLO	INDICAZIONE DEI LAVORI E DELLE PROVVISTE	U.M.	DIMENSIONI				QUANTITA'	PREZZO	IMPORTO
			SIMILI	LUNG.	LARG.	ALT.			
	RIPORTO								56 338 165,91
	022 - PARTIZIONI INTERNE								
36754 AP-E.ARC.033	1.MI.01A_Parete in pannelli di cls vibrocompresso e doppia lastra di fibrogesso con interposto isolante - sp. tot. 25 cm								
	02_TERMINAL ARRIVI_COMMERCIO & MAGAZZINI								
	1.MI.01A_Parete in pannelli di cls vibrocompresso e doppia lastra di fibrogesso con interposto isolante - sp. tot. 25 cm 1 * (6.58)		1,000			6,580	6,580		
	Totale	m²					6,580	169,87000	1 117,74
36764 AP-E.ARC.036	1.MI.02A_Parete con doppie lastre di cartongesso su entrambi i lati e doppio isolante interno - sp. tot 16,5 cm								
	02_TERMINAL ARRIVI_COMMERCIO & MAGAZZINI								
	1.MI.02A_Parete con doppie lastre di cartongesso su entrambi i lati e doppio isolante interno - sp. tot 16,5 cm								
	1 * (5.25)		1,000			5,250	5,250		
	1 * (13.04)		1,000			13,040	13,040		
	1 * (8.87)		1,000			8,870	8,870		
	1 * (18.59)		1,000			18,590	18,590		
	1 * (19.45)		1,000			19,450	19,450		
	1 * (9.37)		1,000			9,370	9,370		
	1 * (9.12)		1,000			9,120	9,120		
	Totale	m²					83,690	175,31000	14 671,69
36774 CAL25_01.C02.002.001	Con singola lastra di cartongesso								
	02_TERMINAL ARRIVI_COMMERCIO & MAGAZZINI								
	1.MI.07_Controparete con lastra di cartongesso fibrorinforzata, pannello in legno e strato di isolante - sp. tot. 16,6 cm								
	1 * (20.13)		1,000			20,130	20,130		
	A RIPORTARE OPERE ARCHITETTONICHE								**15 789,43**
	A RIPORTARE COMMERCIO & MAGAZZINI								**15 789,43**
	A RIPORTARE TERMINAL ARRIVI								***3 863 513,09***
	A RIPORTARE								56 353 955,34

COMPUTO METRICO ESTIMATIVO

L1 - TERMINAL

02 - TERMINAL ARRIVI

003 - COMMERCIO & MAGAZZINI

ARC - OPERE ARCHITETTONICHE

N. ARTICOLO	INDICAZIONE DEI LAVORI E DELLE PROVVISTE	U.M.	DIMENSIONI				QUANTITA'	PREZZO	IMPORTO
			SIMILI	LUNG.	LARG.	ALT.			
	RIPORTO								56 353 955,34
	1 * (39.58)		1,000			39,580	39,580		
	1 * (18.67)		1,000			18,670	18,670		
	1 * (7.72)		1,000			7,720	7,720		
	1 * (7.72)		1,000			7,720	7,720		
	1 * (7.72)		1,000			7,720	7,720		
	1 * (7.72)		1,000			7,720	7,720		
	1 * (7.72)		1,000			7,720	7,720		
	1 * (7.72)		1,000			7,720	7,720		
	1 * (7.72)		1,000			7,720	7,720		
	1 * (29.74)		1,000			29,740	29,740		
	1 * (23.61)		1,000			23,610	23,610		
	1 * (3.94)		1,000			3,940	3,940		
	1 * (3.81)		1,000			3,810	3,810		
	1 * (5.10)		1,000			5,100	5,100		
	1 * (4.82)		1,000			4,820	4,820		
	1 * (9.14)		1,000			9,140	9,140		
	Totale	m²					212,580	45,25193	9 619,66
36784 AP-E.ARC.109	1.VL.01F_Veletta con lastra di fibrogesso ad alta resistenza (lato interno), blocchi di cls vibrocompresso (lato esterno) ed isolante in lana minerale sp. 10 cm (interposto) - sp. tot. 23,5 cm								
	02_TERMINAL ARRIVI_COMMERCIO & MAGAZZINI								
	1.VL.01F_Veletta con lastra di fibrogesso ad alta resistenza (lato interno), blocchi di cls vibrocompresso (lato esterno) ed isolante in lana minerale sp. 10 cm (interposto) - sp. tot. 23,5 cm 1 * (3.71)		1,000			3,710	3,710		
	Totale	m²					3,710	161,65000	599,72
36794	in cartongesso e pannello di lana di roccia (MW, UNI EN 13162:2015) spessore								
	A RIPORTARE OPERE ARCHITETTONICHE								**26 008,81**
	A RIPORTARE COMMERCIO & MAGAZZINI								**26 008,81**
	A RIPORTARE TERMINAL ARRIVI								***3 873 732,47***
	A RIPORTARE								56 364 174,72

COMPUTO METRICO ESTIMATIVO

L1 - TERMINAL

02 - TERMINAL ARRIVI

003 - COMMERCIO & MAGAZZINI

ARC - OPERE ARCHITETTONICHE

N. ARTICOLO	INDICAZIONE DEI LAVORI E DELLE PROVVISTE	U.M.	DIMENSIONI				QUANTITA'	PREZZO	IMPORTO
			SIMILI	LUNG.	LARG.	ALT.			
	RIPORTO								56 364 174,72
CAL25_01.C02.003.006	mm. 10-13 (cartongesso) + mm. 50 (lana di roccia)								
	02_TERMINAL ARRIVI_COMMERCIO & MAGAZZINI								
	1.VL.02A_Veletta con due lastre di fibrogesso ad alta resistenza su entrambi i lati ed isolante in lana minerale sp. 5 cm interposto - sp. tot. 7,5 cm								
	1 * (31.14)		1,000			31,140	31,140		
	1 * (3.93)		1,000			3,930	3,930		
	1 * (1.91)		1,000			1,910	1,910		
	1 * (9.51)		1,000			9,510	9,510		
	1 * (2.41)		1,000			2,410	2,410		
	1 * (1.97)		1,000			1,970	1,970		
	1 * (17.74)		1,000			17,740	17,740		
	1 * (1.97)		1,000			1,970	1,970		
	1 * (10.43)		1,000			10,430	10,430		
	1 * (5.83)		1,000			5,830	5,830		
	1 * (2.65)		1,000			2,650	2,650		
	1 * (7.31)		1,000			7,310	7,310		
	Totale	m²					96,800	129,49046	12 534,68
36804 AP-E.ARC.114	1.VL.03B_Veletta con lastra singola di cartongesso sul lato interno e doppia su quello esterno, con doppio strato di isolante in lana minerale sp. 5 cm interposto - sp. tot. 15,0 cm								
	02_TERMINAL ARRIVI_COMMERCIO & MAGAZZINI								
	1.VL.03B_Veletta con lastra singola di fibrogesso ad alta resistenza da un lato e doppia dall'altro, con doppio strato di isolante in lana minerale sp. 5 cm ciascuno interposto tra le lastre, - sp. tot. 15,0 cm								
	1 * (2.86)		1,000			2,860	2,860		
	1 * (7.10)		1,000			7,100	7,100		
	1 * (4.83)		1,000			4,830	4,830		
	A RIPORTARE OPERE ARCHITETTONICHE								**38 543,49**
	A RIPORTARE COMMERCIO & MAGAZZINI								**38 543,49**
	A RIPORTARE TERMINAL ARRIVI								***3 886 267,15***
	A RIPORTARE								56 376 709,40

COMPUTO METRICO ESTIMATIVO

L1 - TERMINAL

02 - TERMINAL ARRIVI

003 - COMMERCIO & MAGAZZINI

ARC - OPERE ARCHITETTONICHE

N. ARTICOLO	INDICAZIONE DEI LAVORI E DELLE PROVVISTE	U.M.	DIMENSIONI				QUANTITA'	PREZZO	IMPORTO
			SIMILI	LUNG.	LARG.	ALT.			
	RIPORTO								56 376 709,40
	1 * (4.69)		1,000			4,690	4,690		
	Totale	m²					19,480	180,81000	3 522,18
	Totale 022 - PARTIZIONI INTERNE Euro								**42 065,67**
	023 - MASSETTI								
36984 CAL25_01.E05.015.001	Massetto di sottofondo di malta di cemento tipo 32.5 dosato a 300 kg per 1,00 m di sabbia per piano di posa di pavimentazioni sottili (linoleum, gomma, piastrelle resilienti, ecc.) dato in opera ben battuto, livellato e lisciato perfettamente. Spesso								
	02_TERMINAL ARRIVI_COMMERCIO & MAGAZZINI								
	1.MS.01 - Massetto gettato in opera (o equivalenti) - sp. 4 cm 1 * (9.22)		1,000			9,220	9,220		
	1 * (45.93)		1,000			45,930	45,930		
	1 * (34.62)		1,000			34,620	34,620		
	1 * (44.36)		1,000			44,360	44,360		
	Totale	m²					134,130	16,25729	2 180,59
	Totale 023 - MASSETTI Euro								**2 180,59**
	026 - PAVIMENTI								
36994 AP-E.ARC.179	PT-SC_Pavimento ceramico in gres dim. 120x60 cm								
	02_TERMINAL ARRIVI_COMMERCIO & MAGAZZINI								
	1.PT.05 - Pavimento ceramico in lastre gres porcellanato effetto cemento a tonalità scura - 120x60 cm (da definire) 1 * (28.14)		1,000			28,140	28,140		
	1 * (18.46)		1,000			18,460	18,460		
	Totale	m²					46,600	64,63000	3 011,76
	Totale 026 - PAVIMENTI Euro								**3 011,76**
	A RIPORTARE OPERE ARCHITETTONICHE								**47 258,02**
	A RIPORTARE COMMERCIO & MAGAZZINI								**47 258,02**
	A RIPORTARE TERMINAL ARRIVI								***3 894 981,68***
	A RIPORTARE								56 385 423,93

COMPUTO METRICO ESTIMATIVO

L1 - TERMINAL

02 - TERMINAL ARRIVI

003 - COMMERCIO & MAGAZZINI

ARC - OPERE ARCHITETTONICHE

N. ARTICOLO	INDICAZIONE DEI LAVORI E DELLE PROVVISTE	U.M.	DIMENSIONI				QUANTITA'	PREZZO	IMPORTO
			SIMILI	LUNG.	LARG.	ALT.			
	RIPORTO								56 385 423,93
	028 - CONTROSOFFITTI								
36604 NP.DEI.195038b	Controsoffitto modulare in pannelli smontabili, spessore 28 mm, in alluminio preverniciato colore bianco: pannello 600 × 600 mm, spessore 0,6 mm								
	02_TERMINAL ARRIVI_COMMERCIO & MAGAZZINI								
	1.CS.04_Pannelli in appoggio su struttura metallica antisismica con scuretto 6 mm - dimensione pannelli 600 x 600 mm 1 * (19.44)		1,000			19,440	19,440		
	1 * (11.52)		1,000			11,520	11,520		
	Totale	m²					30,960	53,94000	1 669,98
36634 AP-E.ARC.159	1.CS.05 - Controsoffitto con pannelli di cartongesso liscio su struttura metallica.								
	02_TERMINAL ARRIVI_COMMERCIO & MAGAZZINI								
	1.CS.05 - Controsoffitto con pannelli di cartongesso liscio su struttura metallica. 1 * (8.25)		1,000			8,250	8,250		
	1 * (6.72)		1,000			6,720	6,720		
	Totale	m²					14,970	79,01000	1 182,78
	Totale 028 - CONTROSOFFITTI Euro								**2 852,76**
	029 - PORTE INTERNE								
37084 AP-E.ARC.077	1.PI-REI.01_Porta tagliafuoco a singola anta battente interamente zincata [REI 120] con maniglione antipanico - Dimensioni: 90 x H210 cm								
	02_TERMINAL ARRIVI_COMMERCIO & MAGAZZINI								
	1.PI-REI.01_Porta tagliafuoco a singola anta battente interamente zincata [REI 120] con maniglione antipanico - Dimensioni: 90 x H210 cm 2		2,000				2,000		
	Totale	cad					2,000	1 221,89000	2 443,78
	A RIPORTARE OPERE ARCHITETTONICHE								**52 554,56**
	A RIPORTARE COMMERCIO & MAGAZZINI								**52 554,56**
	A RIPORTARE TERMINAL ARRIVI								***3 900 278,22***
	A RIPORTARE								56 390 720,47

COMPUTO METRICO ESTIMATIVO

L1 - TERMINAL

02 - TERMINAL ARRIVI

003 - COMMERCIO & MAGAZZINI

ARC - OPERE ARCHITETTONICHE

N. ARTICOLO	INDICAZIONE DEI LAVORI E DELLE PROVVISTE	U.M.	DIMENSIONI				QUANTITA'	PREZZO	IMPORTO
			SIMILI	LUNG.	LARG.	ALT.			
	RIPORTO								56 390 720,47
37094 AP-E.ARC.078	1.PI-REI.02_Porta tagliafuoco a doppia anta battente interamente zincata [REI 120] con maniglioni antipanico - Dimensioni: 180 x H210 cm								
	02_TERMINAL ARRIVI_COMMERCIO & MAGAZZINI								
	1.PI-REI.02_Porta tagliafuoco a doppia anta battente interamente zincata [REI 120] con maniglioni antipanico - Dimensioni: 180 x H210 c 1		1,000				1,000		
	Totale	cad					1,000	1 879,31000	1 879,31
37114 AP-E.ARC.081	1.PI-REI.05_Porta tagliafuoco a singola anta battente interamente zincata [REI 120] - Dimensioni: 90 x H210 cm								
	02_TERMINAL ARRIVI_COMMERCIO & MAGAZZINI								
	1.PI-REI.05_Porta tagliafuoco a singola anta battente interamente zincata [REI 120] - Dimensioni: 90 x H210 cm 1		1,000				1,000		
	Totale	cad					1,000	1 031,82000	1 031,82
37134 AP-E.ARC.084	1.PI.01_Porta a singola anta battente con pannello in laminato plastico HPL, stipite e bordo anta in alluminio complanare alla superficie dell'anta - Dimensioni: 90 x H210 cm								
	02_TERMINAL ARRIVI_COMMERCIO & MAGAZZINI								
	1.PI.01_Porta a singola anta battente con pannello in laminato plastico HPL, stipite e bordo anta in alluminio complanare alla superficie dell'anta - Dimensioni: 90 x H210 cm								
	F-00-T02_Piano Terra Terminal-Finito 1 * (0.90) * (2.10)		1,000	0,900	2,100		1,890		
	F-00-T02_Piano Terra Terminal-Finito 1 * (0.90) * (2.10)		1,000	0,900	2,100		1,890		
	F-00-T02_Piano Terra Terminal-Finito 1 * (0.90) * (2.10)		1,000	0,900	2,100		1,890		
	F-00-T02_Piano Terra Terminal-Finito 1 * (0.90) * (2.10)		1,000	0,900	2,100		1,890		
	F-00-T02_Piano Terra Terminal-Finito 1 * (0.90) * (2.10)		1,000	0,900	2,100		1,890		
	F-00-T02_Piano Terra Terminal-Finito 1 * (0.90) * (2.10)		1,000	0,900	2,100		1,890		
	F-00-T02_Piano Terra Terminal-Finito 1 * (0.90) * (2.10)		1,000	0,900	2,100		1,890		
	F-00-T02_Piano Terra Terminal-Finito 1 * (0.90) * (2.10)		1,000	0,900	2,100		1,890		
	A RIPORTARE OPERE ARCHITETTONICHE								**55 465,69**
	A RIPORTARE COMMERCIO & MAGAZZINI								**55 465,69**
	A RIPORTARE TERMINAL ARRIVI								***3 903 189,35***
	A RIPORTARE								56 393 631,60

COMPUTO METRICO ESTIMATIVO

L1 - TERMINAL

02 - TERMINAL ARRIVI

003 - COMMERCIO & MAGAZZINI

ARC - OPERE ARCHITETTONICHE

N. ARTICOLO	INDICAZIONE DEI LAVORI E DELLE PROVVISTE	U.M.	DIMENSIONI				QUANTITA'	PREZZO	IMPORTO
			SIMILI	LUNG.	LARG.	ALT.			
	RIPORTO								56 393 631,60
	F-00-T02_Piano Terra Terminal-Finito 1 * (0.90) * (2.10)		1,000	0,900	2,100		1,890		
	F-00-T02_Piano Terra Terminal-Finito 1 * (0.90) * (2.10)		1,000	0,900	2,100		1,890		
	F-00-T02_Piano Terra Terminal-Finito 1 * (0.90) * (2.10)		1,000	0,900	2,100		1,890		
	F-00-T02_Piano Terra Terminal-Finito 1 * (0.90) * (2.10)		1,000	0,900	2,100		1,890		
	F-00-T02_Piano Terra Terminal-Finito 1 * (0.90) * (2.10)		1,000	0,900	2,100		1,890		
	F-00-T02_Piano Terra Terminal-Finito 1 * (0.90) * (2.10)		1,000	0,900	2,100		1,890		
	F-00-T02_Piano Terra Terminal-Finito 1 * (0.90) * (2.10)		1,000	0,900	2,100		1,890		
	F-00-T02_Piano Terra Terminal-Finito 1 * (0.90) * (2.10)		1,000	0,900	2,100		1,890		
	Totale	m²					30,240	511,09000	15 455,36
	Totale 029 - PORTE INTERNE Euro								**20 810,27**
	073 - INFISSI INTERNI VETRATI								
36664 AP-E.ARC.107	1.FI.01_ Finestra a singola anta fissa con telaio in alluminio, dim. 0,90x1,50 mt								
	02_TERMINAL ARRIVI_COMMERCIO & MAGAZZINI								
	1.FI.01_Finestra parametrica_fissa 1 anta 1		1,000				1,000		
	Totale	cad					1,000	1 099,85000	1 099,85
	Totale 073 - INFISSI INTERNI VETRATI Euro								**1 099,85**
	Totale ARC - OPERE ARCHITETTONICHE Euro								**72 020,90**
	A RIPORTARE COMMERCIO & MAGAZZINI								**72 020,90**
	A RIPORTARE TERMINAL ARRIVI								***3 919 744,56***
	A RIPORTARE								56 410 186,81

COMPUTO METRICO ESTIMATIVO

L1 - TERMINAL

02 - TERMINAL ARRIVI

003 - COMMERCIO & MAGAZZINI

ELE - IMPIANTI ELETTRICI

N. ARTICOLO	INDICAZIONE DEI LAVORI E DELLE PROVVISTE	U.M.	DIMENSIONI				QUANTITA'	PREZZO	IMPORTO
			SIMILI	LUNG.	LARG.	ALT.			
	RIPORTO								56 410 186,81
	103 - IMPIANTO DI ILLUMINAZIONE								
40105 AP-E.IEL.116	Fornitura e posa in opera di apparecchio illuminante "Coreline Stagna " WT120C G2 LED40S/840 PSD L1200								
	TER-LMP_RettangolareEsterna:TER-LMP_RettangolareEsternaOrdinaria-30.5W - 2SFCsG9pzAqA9weQIhSn5l 1		1,000				1,000		
	TER-LMP_RettangolareEsterna:TER-LMP_RettangolareEsternaOrdinaria-30.5W - 2Rg045MSz7Uhf8FmRivE_Z 1		1,000				1,000		
	TER-LMP_RettangolareEsterna:TER-LMP_RettangolareEsternaOrdinaria-30.5W - 2Rg045MSz7Uhf8FmRivE$P 1		1,000				1,000		
	TER-LMP_RettangolareEsterna:TER-LMP_RettangolareEsternaOrdinaria-30.5W - 2Rg045MSz7Uhf8FmRivE$H 1		1,000				1,000		
	TER-LMP_RettangolareEsterna:TER-LMP_RettangolareEsternaOrdinaria-30.5W - 2Rg045MSz7Uhf8FmRivE$f 1		1,000				1,000		
	TER-LMP_RettangolareEsterna:TER-LMP_RettangolareEsternaOrdinaria-30.5W - 2Rg045MSz7Uhf8FmRivE$t 1		1,000				1,000		
	TER-LMP_RettangolareEsterna:TER-LMP_RettangolareEsternaOrdinaria-30.5W - 2Rg045MSz7Uhf8FmRivEyB 1		1,000				1,000		
	Totale	cad					7,000	266,05000	1 862,35
73220 NP.AV.PA.IE.002	Impianto elettrico per punto luce, alimentazione circuito ... ento e fissaggio. Punto luce singolo, apparecchi ordinari.								
	TER-LMP_RettangolareEsterna:TER-LMP_RettangolareEsternaOrdinaria-30.5W - 2SFCsG9pzAqA9weQIhSn5l 1		1,000				1,000		
	TER-LMP_RettangolareEsterna:TER-LMP_RettangolareEsternaOrdinaria-30.5W - 2Rg045MSz7Uhf8FmRivE_Z 1		1,000				1,000		
	TER-LMP_RettangolareEsterna:TER-LMP_RettangolareEsternaOrdinaria-30.5W - 2Rg045MSz7Uhf8FmRivE$P 1		1,000				1,000		
	TER-LMP_RettangolareEsterna:TER-LMP_RettangolareEsternaOrdinaria-30.5W - 2Rg045MSz7Uhf8FmRivE$H 1		1,000				1,000		
	TER-LMP_RettangolareEsterna:TER-LMP_RettangolareEsternaOrdinaria-30.5W -		1,000				1,000		
	A RIPORTARE IMPIANTI ELETTRICI								**1 862,35**
	A RIPORTARE COMMERCIO & MAGAZZINI								**73 883,25**
	A RIPORTARE TERMINAL ARRIVI								***3 921 606,91***
	A RIPORTARE								56 412 049,16

COMPUTO METRICO ESTIMATIVO

L1 - TERMINAL

02 - TERMINAL ARRIVI

003 - COMMERCIO & MAGAZZINI

ELE - IMPIANTI ELETTRICI

N. ARTICOLO	INDICAZIONE DEI LAVORI E DELLE PROVVISTE	U.M.	DIMENSIONI				QUANTITA'	PREZZO	IMPORTO
			SIMILI	LUNG.	LARG.	ALT.			
	RIPORTO								56 412 049,16
	2Rg045MSz7Uhf8FmRivE$f 1								
	TER-LMP_RettangolareEsterna:TER-LMP_RettangolareEsternaOrdinaria-30.5W - 2Rg045MSz7Uhf8FmRivE$t 1		1,000				1,000		
	TER-LMP_RettangolareEsterna:TER-LMP_RettangolareEsternaOrdinaria-30.5W - 2Rg045MSz7Uhf8FmRivEyB 1		1,000				1,000		
	Totale	cad					7,000	108,74304	761,20
	Totale 103 - IMPIANTO DI ILLUMINAZIONE Euro								**2 623,55**
	Totale ELE - IMPIANTI ELETTRICI Euro								**2 623,55**
	A RIPORTARE COMMERCIO & MAGAZZINI								**74 644,45**
	A RIPORTARE TERMINAL ARRIVI								***3 922 368,11***
	A RIPORTARE								56 412 810,36

COMPUTO METRICO ESTIMATIVO

L1 - TERMINAL

02 - TERMINAL ARRIVI

003 - COMMERCIO & MAGAZZINI

MEC - IMPIANTI MECCANICI

N. ARTICOLO	INDICAZIONE DEI LAVORI E DELLE PROVVISTE	U.M.	DIMENSIONI				QUANTITA'	PREZZO	IMPORTO
			SIMILI	LUNG.	LARG.	ALT.			
	RIPORTO								56 412 810,36
	122 - IMPIANTO FOGNARIO								
1910 CAL25_06.I20.005.005	Ø75 mm								
	Tubazione:PEAD - AO 2 - DN75 - 20aDHyZwj91h4VlABGDLcE 0.0156547439994544*1.3			0,020			0,020		
	Tubazione:PEAD - AO 2 - DN75 - 20aDHyZwj91h4VlABGDLzx 1.94153725625958*1.3			2,524			2,524		
	Totale	m					2,544	25,68082	65,33
	Totale 122 - IMPIANTO FOGNARIO Euro								**65,33**
	141 - IMP. CLIMATIZZAZIONE E RINNOVO ARIA								
1490 CAL25_06.I10.066.002	Griglia di ripresa aria in alluminio senza rete, con alette orizzontali fisse inclinate a 45° completa di serranda e controtelaio, delle dimensioni di: altezza 200 mm; base 300 mm								
	GrigliaRipresaAria:GrigliaRipresaAria_200x100mm - 2ZiqvpN7j61QHqE2xlHU8X 1		1,000				1,000		
	GrigliaRipresaAria:GrigliaRipresaAria_200x100mm - 2ZiqvpN7j61QHqE2xlHUBv 1		1,000				1,000		
	Totale	cad					2,000	79,91562	159,83
1860 CAL25_06.I10.067.011	Griglia di transito per porta in alluminio con profilo antiluce 600 x 200 mm								
	CFL-AIR-GrigliaTransito:CFL-AIR-GrigliaTransito - 2$7iiT8AzBzg3Dkfis$tSf 1		1,000				1,000		
	CFL-AIR-GrigliaTransito:CFL-AIR-GrigliaTransito - 2$7iiT8AzBzg3Dkfis$tVo 1		1,000				1,000		
	Totale	cad					2,000	79,14346	158,29
2040 NP25.22CL.PR.C.000620.210.a	SERRANDA DI REGOLAZIONE RETTANGOLARE IN ACCIAIO Da mm 200 x 210								
	PDA_ST_Serr_tar_ rett:Taratura manuale - 2cyPMk1fD8OQnGBz7yC0Dg 1		1,000				1,000		
	A RIPORTARE IMPIANTI MECCANICI								**383,45**
	A RIPORTARE COMMERCIO & MAGAZZINI								**75 027,90**
	A RIPORTARE TERMINAL ARRIVI								***3 922 751,56***
	A RIPORTARE								56 413 193,81

COMPUTO METRICO ESTIMATIVO

L1 - TERMINAL

02 - TERMINAL ARRIVI

003 - COMMERCIO & MAGAZZINI

MEC - IMPIANTI MECCANICI

N. ARTICOLO	INDICAZIONE DEI LAVORI E DELLE PROVVISTE	U.M.	DIMENSIONI				QUANTITA'	PREZZO	IMPORTO
			SIMILI	LUNG.	LARG.	ALT.			
	RIPORTO								56 413 193,81
	PDA_ST_Serr_tar_ rett:Taratura manuale - 2cyPMk1fD8OQnGBz7yC0E6 1		1,000				1,000		
	PDA_ST_Serr_tar_ rett:Taratura manuale - 2cyPMk1fD8OQnGBz7yC0EU 1		1,000				1,000		
	PDA_ST_Serr_tar_ rett:Taratura manuale - 2cyPMk1fD8OQnGBz7yC0E_ 1		1,000				1,000		
	PDA_ST_Serr_tar_ rett:Taratura manuale - 2cyPMk1fD8OQnGBz7yC0FM 1		1,000				1,000		
	PDA_ST_Serr_tar_ rett:Taratura manuale - 2cyPMk1fD8OQnGBz7yC0Fg 1		1,000				1,000		
	PDA_ST_Serr_tar_ rett:Taratura manuale - 2cyPMk1fD8OQnGBz7yC3ht 1		1,000				1,000		
	PDA_ST_Serr_tar_ rett:Taratura manuale - 2cyPMk1fD8OQnGBz7yC3WK 1		1,000				1,000		
	Totale	cad					8,000	107,58000	860,64
2050 NP25.22CL.PR.C.000620.210.a	SERRANDA DI REGOLAZIONE RETTANGOLARE IN ACCIAIO Da mm 200 x 210								
	PDA_ST_Serr_tar_ rett:Taratura manuale - 2cyPMk1fD8OQnGBz7yC02S 1		1,000				1,000		
	Totale	cad					1,000	107,58000	107,58
2070 NP25.22CL.PR.C.000620.210.c	Serranda di regolazione rettangolare inacciaioda mm 300 x 310								
	PDA_ST_Serr_tar_ rett:Taratura manuale - 10JxaLWqf9_eqTeNx6EGee 1		1,000				1,000		
	PDA_ST_Serr_tar_ rett:Taratura manuale - 10JxaLWqf9_eqTeNx6EGfv 1		1,000				1,000		
	PDA_ST_Serr_tar_ rett:Taratura manuale - 10JxaLWqf9_eqTeNx6EGfV 1		1,000				1,000		
	PDA_ST_Serr_tar_ rett:Taratura manuale - 10JxaLWqf9_eqTeNx6EGad 1		1,000				1,000		
	PDA_ST_Serr_tar_ rett:Taratura manuale - 10JxaLWqf9_eqTeNx6EGaT 1		1,000				1,000		
	PDA_ST_Serr_tar_ rett:Taratura manuale - 2ZiqvpN7j61QHqE2xlHVYw 1		1,000				1,000		
	Totale	cad					6,000	141,65000	849,90
2080 NP25.22CL.PR.C.000620.210.e	Serranda di regolazione rettangolare inacciaioda mm 400 x 310								
	PDA_ST_Serr_tar_ rett:Taratura manuale - 0jdmlE41X4295sGDQFDR2L 1		1,000				1,000		
	PDA_ST_Serr_tar_ rett:Taratura manuale - 2ZiqvpN7j61QHqE2xlHUNu 1		1,000				1,000		
	A RIPORTARE IMPIANTI MECCANICI								**2 201,57**
	A RIPORTARE COMMERCIO & MAGAZZINI								**76 846,02**
	A RIPORTARE TERMINAL ARRIVI								***3 924 569,68***
	A RIPORTARE								56 415 011,93

COMPUTO METRICO ESTIMATIVO

L1 - TERMINAL

02 - TERMINAL ARRIVI

003 - COMMERCIO & MAGAZZINI

MEC - IMPIANTI MECCANICI

N. ARTICOLO	INDICAZIONE DEI LAVORI E DELLE PROVVISTE	U.M.	DIMENSIONI				QUANTITA'	PREZZO	IMPORTO
			SIMILI	LUNG.	LARG.	ALT.			
	RIPORTO								56 415 011,93
	Totale	cad					2,000	152,42000	304,84
2090 NP25.22CL.PR.C.000620.210.g	SERRANDA DI REGOLAZIONE RETTANGOLARE IN ACCIAIO Da mm 500 x 310								
	PDA_ST_Serr_tar_ rett:Taratura manuale - 2ZiqvpN7j61QHqE2xlHVY7 1		1,000				1,000		
	Totale	cad					1,000	162,82000	162,82
2100 NP.DEI.035190a	pannello spessore 20,5 ÷ 21 mm, spessore alluminio interno/esterno 80 micron								
	Isolamento condotto:PAL - 3cEux6if959QtzYP5twlvL 2.0276853397338*1.35			2,737			2,737		
	Isolamento condotto:PAL - 3cEux6if959QtzYP5twlvS 3.98972470033749*1.35			5,386			5,386		
	Isolamento condotto:PAL - 3cEux6if959QtzYP5twlvV 0.389605743839368*1.35			0,526			0,526		
	Isolamento condotto:PAL - 3cEux6if959QtzYP5twlvU 1.88617587547339*1.35			2,546			2,546		
	Isolamento condotto:PAL - 3cEux6if959QtzYP5twlv1 1.88617587547353*1.35			2,546			2,546		
	Isolamento condotto:PAL - 3cEux6if959QtzYP5twlv0 1.8861772039922*1.35			2,546			2,546		
	Isolamento condotto:PAL - 3cEux6if959QtzYP5twlv2 2.01297653973361*1.35			2,718			2,718		
	Isolamento condotto:PAL - 3cEux6if959QtzYP5twlv5 18.3626873899228*1.35			24,790			24,790		
	Isolamento condotto:PAL - 3cEux6if959QtzYP5twlv7 0.984937719494509*1.35			1,330			1,330		
	Isolamento condotto:PAL - 3cEux6if959QtzYP5twlv9 20.6729656567105*1.35			27,909			27,909		
	Isolamento condotto:PAL - 3cEux6if959QtzYP5twlvD 7.94554768763336*1.35			10,726			10,726		
	Isolamento condotto:PAL - 3cEux6if959QtzYP5twlvq 0.477145084354764*1.35			0,644			0,644		
	Isolamento condotto:PAL - 3cEux6if959QtzYP5twlvt 11.1811001807836*1.35			15,094			15,094		
	Isolamento condotto:PAL - 3cEux6if959QtzYP5twlvs 0.187979572933261*1.35			0,254			0,254		
	Isolamento condotto:PAL - 3cEux6if959QtzYP5twlvv 0.187979572932132*1.35			0,254			0,254		
	Isolamento condotto:PAL - 3cEux6if959QtzYP5twlvu 0.245579572927262*1.35			0,332			0,332		
	Isolamento condotto:PAL - 3cEux6if959QtzYP5twlvx 0.245579572930755*1.35			0,332			0,332		
	Isolamento condotto:PAL - 3cEux6if959QtzYP5twlvw 0.245579572927876*1.35			0,332			0,332		
	Isolamento condotto:PAL - 3cEux6if959QtzYP5twlvz 0.245579572927954*1.35			0,332			0,332		
	A RIPORTARE IMPIANTI MECCANICI								**2 669,23**
	A RIPORTARE COMMERCIO & MAGAZZINI								**77 313,68**
	A RIPORTARE TERMINAL ARRIVI								***3 925 037,34***
	A RIPORTARE								56 415 479,59

COMPUTO METRICO ESTIMATIVO

L1 - TERMINAL

02 - TERMINAL ARRIVI

003 - COMMERCIO & MAGAZZINI

MEC - IMPIANTI MECCANICI

N. ARTICOLO	INDICAZIONE DEI LAVORI E DELLE PROVVISTE	U.M.	DIMENSIONI				QUANTITA'	PREZZO	IMPORTO
			SIMILI	LUNG.	LARG.	ALT.			
	RIPORTO								56 415 479,59
	Isolamento condotto:PAL - 3cEux6if959QtzYP5twlvy 0.282628057572575*1.35			0,382			0,382		
	Isolamento condotto:PAL - 3cEux6if959QtzYP5twlv$ 0.282628057572609*1.35			0,382			0,382		
	Isolamento condotto:PAL - 3cEux6if959QtzYP5twlv_ 14.8131600000003*1.35			19,998			19,998		
	Isolamento condotto:PAL - 3cEux6if959QtzYP5twlvh 1.58149225734111*1.35			2,135			2,135		
	Isolamento condotto:PAL - 3cEux6if959QtzYP5twlvg 3.66860000000007*1.35			4,953			4,953		
	Isolamento condotto:PAL - 3cEux6if959QtzYP5twlvi 4.76982288653599*1.35			6,439			6,439		
	Isolamento condotto:PAL - 3cEux6if959QtzYP5twlvl 0.635039999999885*1.35			0,857			0,857		
	Totale	m²					136,480	63,36000	8 647,37
2150 AP-E.ITM.024	Coibentazione per tubazioni con elastomero espanso - 19 mm, oltre DN80								
	Isolamento tubazione:SEG-TUB-ElastomeroFlessibile - 3cEux6if959QtzYP5twlrJ 0.231248234222666*1.35			0,312			0,312		
	Isolamento tubazione:SEG-TUB-ElastomeroFlessibile - 3cEux6if959QtzYP5twlrI 0.164065033295643*1.35			0,221			0,221		
	Isolamento tubazione:SEG-TUB-ElastomeroFlessibile - 3cEux6if959QtzYP5twlrL 0.0827983145326474*1.35			0,112			0,112		
	Isolamento tubazione:SEG-TUB-ElastomeroFlessibile - 3cEux6if959QtzYP5twlrK 0.305812050900081*1.35			0,413			0,413		
	Isolamento tubazione:SEG-TUB-ElastomeroFlessibile - 3cEux6if959QtzYP5twlrM 0.463832297582352*1.35			0,626			0,626		
	Isolamento tubazione:SEG-TUB-ElastomeroFlessibile - 3cEux6if959QtzYP5twlrO 0.463832297582364*1.35			0,626			0,626		
	Isolamento tubazione:SEG-TUB-ElastomeroFlessibile - 3cEux6if959QtzYP5twlrQ 0.203573130632571*1.35			0,275			0,275		
	Isolamento tubazione:SEG-TUB-ElastomeroFlessibile - 3cEux6if959QtzYP5twlrS 0.20357313063257*1.35			0,275			0,275		
	Isolamento tubazione:SEG-TUB-ElastomeroFlessibile - 3cEux6if959QtzYP5twlrU 0.731806802461314*1.35			0,988			0,988		
	A RIPORTARE IMPIANTI MECCANICI								**11 316,60**
	A RIPORTARE COMMERCIO & MAGAZZINI								**85 961,05**
	A RIPORTARE TERMINAL ARRIVI								***3 933 684,71***
	A RIPORTARE								56 424 126,96

COMPUTO METRICO ESTIMATIVO

L1 - TERMINAL

02 - TERMINAL ARRIVI

003 - COMMERCIO & MAGAZZINI

MEC - IMPIANTI MECCANICI

N. ARTICOLO	INDICAZIONE DEI LAVORI E DELLE PROVVISTE	U.M.	DIMENSIONI				QUANTITA'	PREZZO	IMPORTO
			SIMILI	LUNG.	LARG.	ALT.			
	RIPORTO								56 424 126,96
	Isolamento tubazione:SEG-TUB-ElastomeroFlessibile - 3cEux6if959QtzYP5twlr0 0.73180680246131*1.35			0,988			0,988		
	Isolamento tubazione:SEG-TUB-ElastomeroFlessibile - 3cEux6if959QtzYP5twlrt 0.246519421137494*1.35			0,333			0,333		
	Isolamento tubazione:SEG-TUB-ElastomeroFlessibile - 3cEux6if959QtzYP5twlrs 0.283801329476176*1.35			0,383			0,383		
	Isolamento tubazione:SEG-TUB-ElastomeroFlessibile - 3cEux6if959QtzYP5twlrv 0.349743796083745*1.35			0,472			0,472		
	Isolamento tubazione:SEG-TUB-ElastomeroFlessibile - 3cEux6if959QtzYP5twlru 0.390377155465237*1.35			0,527			0,527		
	Isolamento tubazione:SEG-TUB-ElastomeroFlessibile - 3cEux6if959QtzYP5twlre 0.0588122104042673*1.35			0,079			0,079		
	Isolamento tubazione:SEG-TUB-ElastomeroFlessibile - 3cEux6if959QtzYP5twlrg 0.0588122104042673*1.35			0,079			0,079		
	Isolamento tubazione:SEG-TUB-ElastomeroFlessibile - 3cEux6if959QtzYP5twlri 0.0623539916964418*1.35			0,084			0,084		
	Isolamento tubazione:SEG-TUB-ElastomeroFlessibile - 3cEux6if959QtzYP5twlrk 0.0623539916964418*1.35			0,084			0,084		
	Isolamento tubazione:SEG-TUB-ElastomeroFlessibile - 3cEux6if959QtzYP5twlsG 0.0553622928741457*1.35			0,075			0,075		
	Isolamento tubazione:SEG-TUB-ElastomeroFlessibile - 3cEux6if959QtzYP5twlsJ 0.0926442012124519*1.35			0,125			0,125		
	Isolamento tubazione:SEG-TUB-ElastomeroFlessibile - 3cEux6if959QtzYP5twlsI 0.129926109551168*1.35			0,175			0,175		
	Isolamento tubazione:SEG-TUB-ElastomeroFlessibile - 3cEux6if959QtzYP5twlsL 0.167208017890062*1.35			0,226			0,226		
	Isolamento tubazione:SEG-TUB-ElastomeroFlessibile - 3cEux6if959QtzYP5twlsK 0.0553622928740908*1.35			0,075			0,075		
	Isolamento tubazione:SEG-TUB-ElastomeroFlessibile - 3cEux6if959QtzYP5twlsN 0.0926442012124656*1.35			0,125			0,125		
	A RIPORTARE IMPIANTI MECCANICI								**11 316,60**
	A RIPORTARE COMMERCIO & MAGAZZINI								**85 961,05**
	A RIPORTARE TERMINAL ARRIVI								***3 933 684,71***
	A RIPORTARE								56 424 126,96

COMPUTO METRICO ESTIMATIVO

L1 - TERMINAL

02 - TERMINAL ARRIVI

003 - COMMERCIO & MAGAZZINI

MEC - IMPIANTI MECCANICI

N. ARTICOLO	INDICAZIONE DEI LAVORI E DELLE PROVVISTE	U.M.	DIMENSIONI				QUANTITA'	PREZZO	IMPORTO
			SIMILI	LUNG.	LARG.	ALT.			
	RIPORTO								56 424 126,96
	Isolamento tubazione:SEG-TUB-ElastomeroFlessibile - 3cEux6if959QtzYP5twlsM 0.129926109551176*1.35			0,175			0,175		
	Isolamento tubazione:SEG-TUB-ElastomeroFlessibile - 3cEux6if959QtzYP5twlsP 0.167208017890024*1.35			0,226			0,226		
	Isolamento tubazione:SEG-TUB-ElastomeroFlessibile - 3cEux6if959QtzYP5twlsO 0.0553622928741402*1.35			0,075			0,075		
	Isolamento tubazione:SEG-TUB-ElastomeroFlessibile - 3cEux6if959QtzYP5twlsR 0.0926442012124592*1.35			0,125			0,125		
	Isolamento tubazione:SEG-TUB-ElastomeroFlessibile - 3cEux6if959QtzYP5twlsQ 0.129926109551176*1.35			0,175			0,175		
	Isolamento tubazione:SEG-TUB-ElastomeroFlessibile - 3cEux6if959QtzYP5twlsT 0.167208017890058*1.35			0,226			0,226		
	Isolamento tubazione:SEG-TUB-ElastomeroFlessibile - 3cEux6if959QtzYP5twlsS 0.062353991696441*1.35			0,084			0,084		
	Isolamento tubazione:SEG-TUB-ElastomeroFlessibile - 3cEux6if959QtzYP5twlsU 0.062353991696441*1.35			0,084			0,084		
	Isolamento tubazione:SEG-TUB-ElastomeroFlessibile - 3cEux6if959QtzYP5twls0 0.0588122104042661*1.35			0,079			0,079		
	Isolamento tubazione:SEG-TUB-ElastomeroFlessibile - 3cEux6if959QtzYP5twls2 0.0588122104042657*1.35			0,079			0,079		
	Isolamento tubazione:SEG-TUB-ElastomeroFlessibile - 3cEux6if959QtzYP5twls4 0.0623539916964394*1.35			0,084			0,084		
	Isolamento tubazione:SEG-TUB-ElastomeroFlessibile - 3cEux6if959QtzYP5twls6 0.0623539916964394*1.35			0,084			0,084		
	Isolamento tubazione:SEG-TUB-ElastomeroFlessibile - 3cEux6if959QtzYP5twls8 0.0588122104042645*1.35			0,079			0,079		
	Isolamento tubazione:SEG-TUB-ElastomeroFlessibile - 3cEux6if959QtzYP5twlsA 0.0588122104042641*1.35			0,079			0,079		
	Isolamento tubazione:SEG-TUB-ElastomeroFlessibile - 3cEux6if959QtzYP5twlsC 0.0553622928740634*1.35			0,075			0,075		
	A RIPORTARE IMPIANTI MECCANICI								**11 316,60**
	A RIPORTARE COMMERCIO & MAGAZZINI								**85 961,05**
	A RIPORTARE TERMINAL ARRIVI								***3 933 684,71***
	A RIPORTARE								56 424 126,96

COMPUTO METRICO ESTIMATIVO

L1 - TERMINAL

02 - TERMINAL ARRIVI

003 - COMMERCIO & MAGAZZINI

MEC - IMPIANTI MECCANICI

N. ARTICOLO	INDICAZIONE DEI LAVORI E DELLE PROVVISTE	U.M.	DIMENSIONI				QUANTITA'	PREZZO	IMPORTO
			SIMILI	LUNG.	LARG.	ALT.			
	RIPORTO								56 424 126,96
	Isolamento tubazione:SEG-TUB-ElastomeroFlessibile - 3cEux6if959QtzYP5twlsF 0.0926442012124784*1.35			0,125			0,125		
	Isolamento tubazione:SEG-TUB-ElastomeroFlessibile - 3cEux6if959QtzYP5twlsE 0.129926109551176*1.35			0,175			0,175		
	Isolamento tubazione:SEG-TUB-ElastomeroFlessibile - 3cEux6if959QtzYP5twlsn 0.166943449983897*1.35			0,225			0,225		
	Isolamento tubazione:SEG-TUB-ElastomeroFlessibile - 3cEux6if959QtzYP5twlsm 0.0623539916964396*1.35			0,084			0,084		
	Isolamento tubazione:SEG-TUB-ElastomeroFlessibile - 3cEux6if959QtzYP5twlso 0.0623539916964378*1.35			0,084			0,084		
	Isolamento tubazione:SEG-TUB-ElastomeroFlessibile - 3cEux6if959QtzYP5twlsq 0.0588122104042629*1.35			0,079			0,079		
	Isolamento tubazione:SEG-TUB-ElastomeroFlessibile - 3cEux6if959QtzYP5twlss 0.0588122104042625*1.35			0,079			0,079		
	Isolamento tubazione:SEG-TUB-ElastomeroFlessibile - 3cEux6if959QtzYP5twlsu 0.0550977249679232*1.35			0,074			0,074		
	Isolamento tubazione:SEG-TUB-ElastomeroFlessibile - 3cEux6if959QtzYP5twlsx 0.0923796333063766*1.35			0,125			0,125		
	Isolamento tubazione:SEG-TUB-ElastomeroFlessibile - 3cEux6if959QtzYP5twlsw 0.129661541645067*1.35			0,175			0,175		
	Isolamento tubazione:SEG-TUB-ElastomeroFlessibile - 3cEux6if959QtzYP5twlsz 0.167208017889986*1.35			0,226			0,226		
	Isolamento tubazione:SEG-TUB-ElastomeroFlessibile - 3cEux6if959QtzYP5twlsy 0.0623539916964378*1.35			0,084			0,084		
	Isolamento tubazione:SEG-TUB-ElastomeroFlessibile - 3cEux6if959QtzYP5twls_ 0.062353991696438*1.35			0,084			0,084		
	Isolamento tubazione:SEG-TUB-ElastomeroFlessibile - 3cEux6if959QtzYP5twlsW 0.0588122104042628*1.35			0,079			0,079		
	Isolamento tubazione:SEG-TUB-ElastomeroFlessibile - 3cEux6if959QtzYP5twlsY 0.0588122104042624*1.35			0,079			0,079		
	A RIPORTARE IMPIANTI MECCANICI								**11 316,60**
	A RIPORTARE COMMERCIO & MAGAZZINI								**85 961,05**
	A RIPORTARE TERMINAL ARRIVI								***3 933 684,71***
	A RIPORTARE								56 424 126,96

COMPUTO METRICO ESTIMATIVO

L1 - TERMINAL

02 - TERMINAL ARRIVI

003 - COMMERCIO & MAGAZZINI

MEC - IMPIANTI MECCANICI

N. ARTICOLO	INDICAZIONE DEI LAVORI E DELLE PROVVISTE	U.M.	DIMENSIONI				QUANTITA'	PREZZO	IMPORTO
			SIMILI	LUNG.	LARG.	ALT.			
	RIPORTO								56 424 126,96
	Isolamento tubazione:SEG-TUB-ElastomeroFlessibile - 3cEux6if959QtzYP5twlsa 0.052716613812877*1.35			0,071			0,071		
	Isolamento tubazione:SEG-TUB-ElastomeroFlessibile - 3cEux6if959QtzYP5twlsd 0.0899985221513706*1.35			0,121			0,121		
	Isolamento tubazione:SEG-TUB-ElastomeroFlessibile - 3cEux6if959QtzYP5twlsc 0.127280430490061*1.35			0,172			0,172		
	Isolamento tubazione:SEG-TUB-ElastomeroFlessibile - 3cEux6if959QtzYP5twlsf 0.164562338828853*1.35			0,222			0,222		
	Isolamento tubazione:SEG-TUB-ElastomeroFlessibile - 3cEux6if959QtzYP5twlse 0.0623539916964362*1.35			0,084			0,084		
	Isolamento tubazione:SEG-TUB-ElastomeroFlessibile - 3cEux6if959QtzYP5twlsg 0.0623539916964362*1.35			0,084			0,084		
	Isolamento tubazione:SEG-TUB-ElastomeroFlessibile - 3cEux6if959QtzYP5twlsi 0.0588122104042612*1.35			0,079			0,079		
	Isolamento tubazione:SEG-TUB-ElastomeroFlessibile - 3cEux6if959QtzYP5twlsk 0.0588122104042608*1.35			0,079			0,079		
	Isolamento tubazione:SEG-TUB-ElastomeroFlessibile - 3cEux6if959QtzYP5twltG 0.0550977249678575*1.35			0,074			0,074		
	Isolamento tubazione:SEG-TUB-ElastomeroFlessibile - 3cEux6if959QtzYP5twltJ 0.092379633306383*1.35			0,125			0,125		
	Isolamento tubazione:SEG-TUB-ElastomeroFlessibile - 3cEux6if959QtzYP5twltI 0.129661541645074*1.35			0,175			0,175		
	Isolamento tubazione:SEG-TUB-ElastomeroFlessibile - 3cEux6if959QtzYP5twltL 0.166943449983825*1.35			0,225			0,225		
	Isolamento tubazione:SEG-TUB-ElastomeroFlessibile - 3cEux6if959QtzYP5twltK 0.0640316775716754*1.35			0,086			0,086		
	Isolamento tubazione:SEG-TUB-ElastomeroFlessibile - 3cEux6if959QtzYP5twltM 0.0640316775716754*1.35			0,086			0,086		
	Isolamento tubazione:SEG-TUB-ElastomeroFlessibile - 3cEux6if959QtzYP5twltO 0.0604898962795006*1.35			0,082			0,082		
	A RIPORTARE IMPIANTI MECCANICI								**11 316,60**
	A RIPORTARE COMMERCIO & MAGAZZINI								**85 961,05**
	A RIPORTARE TERMINAL ARRIVI								***3 933 684,71***
	A RIPORTARE								56 424 126,96

COMPUTO METRICO ESTIMATIVO

L1 - TERMINAL

02 - TERMINAL ARRIVI

003 - COMMERCIO & MAGAZZINI

MEC - IMPIANTI MECCANICI

N. ARTICOLO	INDICAZIONE DEI LAVORI E DELLE PROVVISTE	U.M.	DIMENSIONI				QUANTITA'	PREZZO	IMPORTO
			SIMILI	LUNG.	LARG.	ALT.			
	RIPORTO								56 424 126,96
	Isolamento tubazione:SEG-TUB-ElastomeroFlessibile - 3cEux6if959QtzYP5twltQ 0.0604898962794998*1.35			0,082			0,082		
	Isolamento tubazione:SEG-TUB-ElastomeroFlessibile - 3cEux6if959QtzYP5twltS 0.0553622928739639*1.35			0,075			0,075		
	Isolamento tubazione:SEG-TUB-ElastomeroFlessibile - 3cEux6if959QtzYP5twltV 0.0926442012124976*1.35			0,125			0,125		
	Isolamento tubazione:SEG-TUB-ElastomeroFlessibile - 3cEux6if959QtzYP5twltU 0.129926109551188*1.35			0,175			0,175		
	Isolamento tubazione:SEG-TUB-ElastomeroFlessibile - 3cEux6if959QtzYP5twlt1 0.167208017889933*1.35			0,226			0,226		
	Isolamento tubazione:SEG-TUB-ElastomeroFlessibile - 3cEux6if959QtzYP5twlt0 0.064031677571676*1.35			0,086			0,086		
	Isolamento tubazione:SEG-TUB-ElastomeroFlessibile - 3cEux6if959QtzYP5twlt2 0.064031677571676*1.35			0,086			0,086		
	Isolamento tubazione:SEG-TUB-ElastomeroFlessibile - 3cEux6if959QtzYP5twlt4 0.0604898962795016*1.35			0,082			0,082		
	Isolamento tubazione:SEG-TUB-ElastomeroFlessibile - 3cEux6if959QtzYP5twlt6 0.0604898962795008*1.35			0,082			0,082		
	Isolamento tubazione:SEG-TUB-ElastomeroFlessibile - 3cEux6if959QtzYP5twlt8 0.0553622928739063*1.35			0,075			0,075		
	Isolamento tubazione:SEG-TUB-ElastomeroFlessibile - 3cEux6if959QtzYP5twltB 0.092644201212504*1.35			0,125			0,125		
	Isolamento tubazione:SEG-TUB-ElastomeroFlessibile - 3cEux6if959QtzYP5twltA 0.129926109551188*1.35			0,175			0,175		
	Isolamento tubazione:SEG-TUB-ElastomeroFlessibile - 3cEux6if959QtzYP5twltD 0.167208017889901*1.35			0,226			0,226		
	Isolamento tubazione:SEG-TUB-ElastomeroFlessibile - 3cEux6if959QtzYP5twltC 0.0640316775716743*1.35			0,086			0,086		
	Isolamento tubazione:SEG-TUB-ElastomeroFlessibile - 3cEux6if959QtzYP5twltE 0.0640316775716743*1.35			0,086			0,086		
	A RIPORTARE IMPIANTI MECCANICI								**11 316,60**
	A RIPORTARE COMMERCIO & MAGAZZINI								**85 961,05**
	A RIPORTARE TERMINAL ARRIVI								***3 933 684,71***
	A RIPORTARE								56 424 126,96

COMPUTO METRICO ESTIMATIVO

L1 - TERMINAL

02 - TERMINAL ARRIVI

003 - COMMERCIO & MAGAZZINI

MEC - IMPIANTI MECCANICI

N. ARTICOLO	INDICAZIONE DEI LAVORI E DELLE PROVVISTE	U.M.	DIMENSIONI				QUANTITA'	PREZZO	IMPORTO
			SIMILI	LUNG.	LARG.	ALT.			
	RIPORTO								56 424 126,96
	Isolamento tubazione:SEG-TUB-ElastomeroFlessibile - 3cEux6if959QtzYP5twltm 0.0604898962795003*1.35			0,082			0,082		
	Isolamento tubazione:SEG-TUB-ElastomeroFlessibile - 3cEux6if959QtzYP5twlto 0.0604898962794995*1.35			0,082			0,082		
	Isolamento tubazione:SEG-TUB-ElastomeroFlessibile - 1ZL5vPf2D7SBQg8c_I_EkE 0.230997367635496*1.35			0,312			0,312		
	Isolamento tubazione:SEG-TUB-ElastomeroFlessibile - 1ZL5vPf2D7SBQg8c_I_EkF 0.2309973676355*1.35			0,312			0,312		
	Isolamento tubazione:SEG-TUB-ElastomeroFlessibile - 1ZL5vPf2D7SBQg8c_I_Ek8 0.251356504564943*1.35			0,339			0,339		
	Isolamento tubazione:SEG-TUB-ElastomeroFlessibile - 1ZL5vPf2D7SBQg8c_I_Ek9 0.251356504565105*1.35			0,339			0,339		
	Totale	m²					16,207	64,76000	1 049,57
2180 AP-E.ITM.025	Coibentazione per tubazioni con elastomero espanso - 25 mm, oltre DN80								
	Isolamento tubazione:SEG-TUB-ElastomeroFlessibile - 3cEux6if959QtzYP5twlxv 2.5224409816936*1.35			3,405			3,405		
	Isolamento tubazione:SEG-TUB-ElastomeroFlessibile - 3cEux6if959QtzYP5twlxu 2.52244098169327*1.35			3,405			3,405		
	Isolamento tubazione:SEG-TUB-ElastomeroFlessibile - 3cEux6if959QtzYP5twlxx 2.98481257174226*1.35			4,029			4,029		
	Isolamento tubazione:SEG-TUB-ElastomeroFlessibile - 3cEux6if959QtzYP5twlxw 2.98481257174294*1.35			4,029			4,029		
	Isolamento tubazione:SEG-TUB-ElastomeroFlessibile - 3cEux6if959QtzYP5twlxz 0.696411169183618*1.35			0,940			0,940		
	Isolamento tubazione:SEG-TUB-ElastomeroFlessibile - 3cEux6if959QtzYP5twlxy 0.696411169183611*1.35			0,940			0,940		
	Isolamento tubazione:SEG-TUB-ElastomeroFlessibile - 3cEux6if959QtzYP5twlx$ 0.60105545666117*1.35			0,811			0,811		
	A RIPORTARE IMPIANTI MECCANICI								**12 366,17**
	A RIPORTARE COMMERCIO & MAGAZZINI								**87 010,62**
	A RIPORTARE TERMINAL ARRIVI								***3 934 734,28***
	A RIPORTARE								56 425 176,53

COMPUTO METRICO ESTIMATIVO

L1 - TERMINAL

02 - TERMINAL ARRIVI

003 - COMMERCIO & MAGAZZINI

MEC - IMPIANTI MECCANICI

N. ARTICOLO	INDICAZIONE DEI LAVORI E DELLE PROVVISTE	U.M.	DIMENSIONI				QUANTITA'	PREZZO	IMPORTO
			SIMILI	LUNG.	LARG.	ALT.			
	RIPORTO								56 425 176,53
	Isolamento tubazione:SEG-TUB-ElastomeroFlessibile - 3cEux6if959QtzYP5twlx_ 0.601055456661175*1.35			0,811			0,811		
	Isolamento tubazione:SEG-TUB-ElastomeroFlessibile - 3cEux6if959QtzYP5twlqJ 0.257819777568649*1.35			0,348			0,348		
	Isolamento tubazione:SEG-TUB-ElastomeroFlessibile - 3cEux6if959QtzYP5twlqL 0.257819777568646*1.35			0,348			0,348		
	Isolamento tubazione:SEG-TUB-ElastomeroFlessibile - 3cEux6if959QtzYP5twlqN 0.292023478057229*1.35			0,394			0,394		
	Isolamento tubazione:SEG-TUB-ElastomeroFlessibile - 3cEux6if959QtzYP5twlqP 0.292023478057211*1.35			0,394			0,394		
	Isolamento tubazione:SEG-TUB-ElastomeroFlessibile - 3cEux6if959QtzYP5twlqO 1.01241424783754*1.35			1,367			1,367		
	Isolamento tubazione:SEG-TUB-ElastomeroFlessibile - 3cEux6if959QtzYP5twlqR 1.01241424783755*1.35			1,367			1,367		
	Isolamento tubazione:SEG-TUB-ElastomeroFlessibile - 3cEux6if959QtzYP5twlqQ 1.18105901298634*1.35			1,594			1,594		
	Isolamento tubazione:SEG-TUB-ElastomeroFlessibile - 3cEux6if959QtzYP5twlqT 1.18105901298635*1.35			1,594			1,594		
	Isolamento tubazione:SEG-TUB-ElastomeroFlessibile - 3cEux6if959QtzYP5twlq3 0.635117012703086*1.35			0,857			0,857		
	Isolamento tubazione:SEG-TUB-ElastomeroFlessibile - 3cEux6if959QtzYP5twlq5 0.635117012703082*1.35			0,857			0,857		
	Isolamento tubazione:SEG-TUB-ElastomeroFlessibile - 3cEux6if959QtzYP5twlq7 0.736541245521761*1.35			0,994			0,994		
	Isolamento tubazione:SEG-TUB-ElastomeroFlessibile - 3cEux6if959QtzYP5twlq9 0.73654124552177*1.35			0,994			0,994		
	Isolamento tubazione:SEG-TUB-ElastomeroFlessibile - 3cEux6if959QtzYP5twlq8 0.635117012703097*1.35			0,857			0,857		
	Isolamento tubazione:SEG-TUB-ElastomeroFlessibile - 3cEux6if959QtzYP5twlqB 0.6351170127031*1.35			0,857			0,857		
	A RIPORTARE IMPIANTI MECCANICI								**12 366,17**
	A RIPORTARE COMMERCIO & MAGAZZINI								**87 010,62**
	A RIPORTARE TERMINAL ARRIVI								***3 934 734,28***
	A RIPORTARE								56 425 176,53

COMPUTO METRICO ESTIMATIVO

L1 - TERMINAL

02 - TERMINAL ARRIVI

003 - COMMERCIO & MAGAZZINI

MEC - IMPIANTI MECCANICI

N. ARTICOLO	INDICAZIONE DEI LAVORI E DELLE PROVVISTE	U.M.	DIMENSIONI				QUANTITA'	PREZZO	IMPORTO
			SIMILI	LUNG.	LARG.	ALT.			
	RIPORTO								56 425 176,53
	Isolamento tubazione:SEG-TUB-ElastomeroFlessibile - 3cEux6if959QtzYP5twlqA 0.736541245521783*1.35			0,994			0,994		
	Isolamento tubazione:SEG-TUB-ElastomeroFlessibile - 3cEux6if959QtzYP5twlqD 0.736541245521771*1.35			0,994			0,994		
	Isolamento tubazione:SEG-TUB-ElastomeroFlessibile - 3cEux6if959QtzYP5twlqm 0.661052973297388*1.35			0,892			0,892		
	Isolamento tubazione:SEG-TUB-ElastomeroFlessibile - 3cEux6if959QtzYP5twlqp 0.661052973297384*1.35			0,892			0,892		
	Isolamento tubazione:SEG-TUB-ElastomeroFlessibile - 3cEux6if959QtzYP5twlqo 0.767098043257961*1.35			1,036			1,036		
	Isolamento tubazione:SEG-TUB-ElastomeroFlessibile - 3cEux6if959QtzYP5twlqr 0.76709804325797*1.35			1,036			1,036		
	Isolamento tubazione:SEG-TUB-ElastomeroFlessibile - 3cEux6if959QtzYP5twlqw 0.646260738769122*1.35			0,872			0,872		
	Isolamento tubazione:SEG-TUB-ElastomeroFlessibile - 3cEux6if959QtzYP5twlqz 0.646260738769129*1.35			0,872			0,872		
	Isolamento tubazione:SEG-TUB-ElastomeroFlessibile - 3cEux6if959QtzYP5twlqh 0.279118242680566*1.35			0,377			0,377		
	Isolamento tubazione:SEG-TUB-ElastomeroFlessibile - 3cEux6if959QtzYP5twlqj 0.279118242680553*1.35			0,377			0,377		
	Isolamento tubazione:SEG-TUB-ElastomeroFlessibile - 3cEux6if959QtzYP5twlqk 1.03192678033982*1.35			1,393			1,393		
	Isolamento tubazione:SEG-TUB-ElastomeroFlessibile - 3cEux6if959QtzYP5twlrH 1.03192678033983*1.35			1,393			1,393		
	Isolamento tubazione:SEG-TUB-ElastomeroFlessibile - 23qT3V1fnF0hprtYL2T$PF 0.0586906810340674*1.35			0,079			0,079		
	Isolamento tubazione:SEG-TUB-ElastomeroFlessibile - 23qT3V1fnF0hprtYL2T$PE 0.0586906810340656*1.35			0,079			0,079		
	Isolamento tubazione:SEG-TUB-ElastomeroFlessibile - 23qT3V1fnF0hprtYL2T$P1 0.0574168783103746*1.35			0,078			0,078		
	A RIPORTARE IMPIANTI MECCANICI								**12 366,17**
	A RIPORTARE COMMERCIO & MAGAZZINI								**87 010,62**
	A RIPORTARE TERMINAL ARRIVI								***3 934 734,28***
	A RIPORTARE								56 425 176,53

COMPUTO METRICO ESTIMATIVO

L1 - TERMINAL

02 - TERMINAL ARRIVI

003 - COMMERCIO & MAGAZZINI

MEC - IMPIANTI MECCANICI

N. ARTICOLO	INDICAZIONE DEI LAVORI E DELLE PROVVISTE	U.M.	DIMENSIONI				QUANTITA'	PREZZO	IMPORTO
			SIMILI	LUNG.	LARG.	ALT.			
	RIPORTO								56 425 176,53
	Isolamento tubazione:SEG-TUB-ElastomeroFlessibile - 23qT3V1fnF0hprtYL2T$P0 0.0574168783103713*1.35			0,078			0,078		
	Totale	m²					42,634	78,57000	3 349,75
76310 CAL25_06.I12.026.002	Rubinetto a maschio in bronzo filettato di diametro1/2"								
	PDI_Valvola_sfera:PDI_Valvola_sfera - DN15 - 0N8cvipRj7zfJZ_7$T5hXi 1		1,000				1,000		
	PDI_Valvola_sfera:PDI_Valvola_sfera - DN15 - 0N8cvipRj7zfJZ_7$T5hXU 1		1,000				1,000		
	PDI_Valvola_sfera:PDI_Valvola_sfera - DN15 - 0N8cvipRj7zfJZ_7$T5hX9 1		1,000				1,000		
	PDI_Valvola_sfera:PDI_Valvola_sfera - DN15 - 0N8cvipRj7zfJZ_7$T5hYu 1		1,000				1,000		
	PDI_Valvola_sfera:PDI_Valvola_sfera - DN15 - 0N8cvipRj7zfJZ_7$T5hYT 1		1,000				1,000		
	PDI_Valvola_sfera:PDI_Valvola_sfera - DN15 - 0N8cvipRj7zfJZ_7$T5hYU 1		1,000				1,000		
	PDI_Valvola_sfera:PDI_Valvola_sfera - DN15 - 0N8cvipRj7zfJZ_7$T5hYR 1		1,000				1,000		
	PDI_Valvola_sfera:PDI_Valvola_sfera - DN15 - 0N8cvipRj7zfJZ_7$T5hY4 1		1,000				1,000		
	PDI_Valvola_sfera:PDI_Valvola_sfera - DN15 - 0N8cvipRj7zfJZ_7$T5hZo 1		1,000				1,000		
	PDI_Valvola_sfera:PDI_Valvola_sfera - DN15 - 0N8cvipRj7zfJZ_7$T5hZ$ 1		1,000				1,000		
	PDI_Valvola_sfera:PDI_Valvola_sfera - DN15 - 0N8cvipRj7zfJZ_7$T5hZu 1		1,000				1,000		
	PDI_Valvola_sfera:PDI_Valvola_sfera - DN15 - 0N8cvipRj7zfJZ_7$T5hZb 1		1,000				1,000		
	PDI_Valvola_sfera:PDI_Valvola_sfera - DN15 - 0N8cvipRj7zfJZ_7$T5hZJ 1		1,000				1,000		
	PDI_Valvola_sfera:PDI_Valvola_sfera - DN15 - 0N8cvipRj7zfJZ_7$T5hZS 1		1,000				1,000		
	PDI_Valvola_sfera:PDI_Valvola_sfera - DN15 - 0N8cvipRj7zfJZ_7$T5hZP 1		1,000				1,000		
	PDI_Valvola_sfera:PDI_Valvola_sfera - DN15 - 0N8cvipRj7zfJZ_7$T5hZQ 1		1,000				1,000		
	PDI_Valvola_sfera:PDI_Valvola_sfera - DN15 - 0N8cvipRj7zfJZ_7$T5eSm 1		1,000				1,000		
	PDI_Valvola_sfera:PDI_Valvola_sfera - DN15 - 0N8cvipRj7zfJZ_7$T5eSz 1		1,000				1,000		
	PDI_Valvola_sfera:PDI_Valvola_sfera - DN15 - 0N8cvipRj7zfJZ_7$T5eS_ 1		1,000				1,000		
	PDI_Valvola_sfera:PDI_Valvola_sfera - DN15 - 0N8cvipRj7zfJZ_7$T5eSx 1		1,000				1,000		
	PDI_Valvola_sfera:PDI_Valvola_sfera - DN15 - 0N8cvipRj7zfJZ_7$T5eSH 1		1,000				1,000		
	A RIPORTARE IMPIANTI MECCANICI								**15 715,92**
	A RIPORTARE COMMERCIO & MAGAZZINI								**90 360,37**
	A RIPORTARE TERMINAL ARRIVI								***3 938 084,03***
	A RIPORTARE								56 428 526,28

COMPUTO METRICO ESTIMATIVO

L1 - TERMINAL

02 - TERMINAL ARRIVI

003 - COMMERCIO & MAGAZZINI

MEC - IMPIANTI MECCANICI

N. ARTICOLO	INDICAZIONE DEI LAVORI E DELLE PROVVISTE	U.M.	DIMENSIONI				QUANTITA'	PREZZO	IMPORTO
			SIMILI	LUNG.	LARG.	ALT.			
	RIPORTO								56 428 526,28
	PDI_Valvola_sfera:PDI_Valvola_sfera - DN15 - 0N8cvipRj7zfJZ_7$T5eSI 1		1,000				1,000		
	PDI_Valvola_sfera:PDI_Valvola_sfera - DN15 - 0N8cvipRj7zfJZ_7$T5eSV 1		1,000				1,000		
	PDI_Valvola_sfera:PDI_Valvola_sfera - DN15 - 0N8cvipRj7zfJZ_7$T5eSO 1		1,000				1,000		
	PDI_Valvola_sfera:PDI_Valvola_sfera - DN15 - 0N8cvipRj7zfJZ_7$T5eTs 1		1,000				1,000		
	PDI_Valvola_sfera:PDI_Valvola_sfera - DN15 - 0N8cvipRj7zfJZ_7$T5eTp 1		1,000				1,000		
	PDI_Valvola_sfera:PDI_Valvola_sfera - DN15 - 0N8cvipRj7zfJZ_7$T5eTy 1		1,000				1,000		
	PDI_Valvola_sfera:PDI_Valvola_sfera - DN15 - 0N8cvipRj7zfJZ_7$T5eTv 1		1,000				1,000		
	PDI_Valvola_sfera:PDI_Valvola_sfera - DN15 - 0N8cvipRj7zfJZ_7$T5eTN 1		1,000				1,000		
	PDI_Valvola_sfera:PDI_Valvola_sfera - DN15 - 0N8cvipRj7zfJZ_7$T5eTG 1		1,000				1,000		
	PDI_Valvola_sfera:PDI_Valvola_sfera - DN15 - 0N8cvipRj7zfJZ_7$T5eTT 1		1,000				1,000		
	PDI_Valvola_sfera:PDI_Valvola_sfera - DN15 - 0N8cvipRj7zfJZ_7$T5eTU 1		1,000				1,000		
	PDI_Valvola_sfera:PDI_Valvola_sfera - DN15 - 0N8cvipRj7zfJZ_7$T5eUz 1		1,000				1,000		
	PDI_Valvola_sfera:PDI_Valvola_sfera - DN15 - 0N8cvipRj7zfJZ_7$T5eU_ 1		1,000				1,000		
	PDI_Valvola_sfera:PDI_Valvola_sfera - DN15 - 0N8cvipRj7zfJZ_7$T5eUx 1		1,000				1,000		
	PDI_Valvola_sfera:PDI_Valvola_sfera - DN15 - 0N8cvipRj7zfJZ_7$T5eUa 1		1,000				1,000		
	PDI_Valvola_sfera:PDI_Valvola_sfera - DN15 - 2ZiqvpN7j61QHqE2xlHUQ4 1		1,000				1,000		
	PDI_Valvola_sfera:PDI_Valvola_sfera - DN15 - 2ZiqvpN7j61QHqE2xlHUQo 1		1,000				1,000		
	Totale	cad					38,000	15,16716	576,35
76320 CAL25_06.I12.026.003	Rubinetto a maschio in bronzo filettato di diametro 3/4"								
	PDI_Valvola_sfera:PDI_Valvola_sfera - DN20 - 0iJ6jMk_nBEuU0g4lzbrg1 1		1,000				1,000		
	PDI_Valvola_sfera:PDI_Valvola_sfera - DN20 - 0iJ6jMk_nBEuU0g4lzbrg2 1		1,000				1,000		
	PDI_Valvola_sfera:PDI_Valvola_sfera - DN20 - 1gGXqJocL6txIy9KylCHC0 1		1,000				1,000		
	PDI_Valvola_sfera:PDI_Valvola_sfera - DN20 - 1gGXqJocL6txIy9KylCH3t 1		1,000				1,000		
	PDI_Valvola_sfera:PDI_Valvola_sfera - DN20 - 2KQrSU1dj7YwIgzyGDZtHM 1		1,000				1,000		
	PDI_Valvola_sfera:PDI_Valvola_sfera - DN20 - 2KQrSU1dj7YwIgzyGDZt5P 1		1,000				1,000		
	A RIPORTARE IMPIANTI MECCANICI								**16 292,27**
	A RIPORTARE COMMERCIO & MAGAZZINI								**90 936,72**
	A RIPORTARE TERMINAL ARRIVI								***3 938 660,38***
	A RIPORTARE								56 429 102,63

COMPUTO METRICO ESTIMATIVO

L1 - TERMINAL

02 - TERMINAL ARRIVI

003 - COMMERCIO & MAGAZZINI

MEC - IMPIANTI MECCANICI

N. ARTICOLO	INDICAZIONE DEI LAVORI E DELLE PROVVISTE	U.M.	DIMENSIONI				QUANTITA'	PREZZO	IMPORTO
			SIMILI	LUNG.	LARG.	ALT.			
	RIPORTO								56 429 102,63
	PDI_Valvola_sfera:PDI_Valvola_sfera - DN20 - 2KQrSU1dj7YwIgzyGDZt0m 1		1,000				1,000		
	PDI_Valvola_sfera:PDI_Valvola_sfera - DN20 - 2KQrSU1dj7YwIgzyGDZt3a 1		1,000				1,000		
	PDI_Valvola_sfera:PDI_Valvola_sfera - DN20 - 2ZiqvpN7j61QHqE2xlHUQc 1		1,000				1,000		
	PDI_Valvola_sfera:PDI_Valvola_sfera - DN20 - 2ZiqvpN7j61QHqE2xlHUTM 1		1,000				1,000		
	Totale	cad					10,000	21,72952	217,30
76380 CAL25_06.I12.026.004	Rubinetto a maschio in bronzo filettato di diametro 1"								
	PDI_Valvola_sfera:PDI_Valvola_sfera - DN25 - 0N8cvipRj7zfJZ_7$T5hmm 1		1,000				1,000		
	PDI_Valvola_sfera:PDI_Valvola_sfera - DN25 - 0N8cvipRj7zfJZ_7$T5hmz 1		1,000				1,000		
	PDI_Valvola_sfera:PDI_Valvola_sfera - DN25 - 0N8cvipRj7zfJZ_7$T5hnj 1		1,000				1,000		
	PDI_Valvola_sfera:PDI_Valvola_sfera - DN25 - 0N8cvipRj7zfJZ_7$T5hnk 1		1,000				1,000		
	PDI_Valvola_sfera:PDI_Valvola_sfera - DN25 - 0iJ6jMk_nBEuU0g4lzbrgR 1		1,000				1,000		
	PDI_Valvola_sfera:PDI_Valvola_sfera - DN25 - 0iJ6jMk_nBEuU0g4lzbrgS 1		1,000				1,000		
	PDI_Valvola_sfera:PDI_Valvola_sfera - DN25 - 0iJ6jMk_nBEuU0g4lzbrca 1		1,000				1,000		
	PDI_Valvola_sfera:PDI_Valvola_sfera - DN25 - 0iJ6jMk_nBEuU0g4lzbrcd 1		1,000				1,000		
	PDI_Valvola_sfera:PDI_Valvola_sfera - DN25 - 0iJ6jMk_nBEuU0g4lzbrcc 1		1,000				1,000		
	PDI_Valvola_sfera:PDI_Valvola_sfera - DN25 - 0iJ6jMk_nBEuU0g4lzbrcf 1		1,000				1,000		
	PDI_Valvola_sfera:PDI_Valvola_sfera - DN25 - 0iJ6jMk_nBEuU0g4lzbrdu 1		1,000				1,000		
	PDI_Valvola_sfera:PDI_Valvola_sfera - DN25 - 0iJ6jMk_nBEuU0g4lzbrdx 1		1,000				1,000		
	PDI_Valvola_sfera:PDI_Valvola_sfera - DN25 - 0iJ6jMk_nBEuU0g4lzbrdw 1		1,000				1,000		
	PDI_Valvola_sfera:PDI_Valvola_sfera - DN25 - 0iJ6jMk_nBEuU0g4lzbrdz 1		1,000				1,000		
	PDI_Valvola_sfera:PDI_Valvola_sfera - DN25 - 0iJ6jMk_nBEuU0g4lzbrdV 1		1,000				1,000		
	PDI_Valvola_sfera:PDI_Valvola_sfera - DN25 - 0iJ6jMk_nBEuU0g4lzbrdU 1		1,000				1,000		
	PDI_Valvola_sfera:PDI_Valvola_sfera - DN25 - 0iJ6jMk_nBEuU0g4lzbrd1 1		1,000				1,000		
	PDI_Valvola_sfera:PDI_Valvola_sfera - DN25 - 0iJ6jMk_nBEuU0g4lzbrd0 1		1,000				1,000		
	PDI_Valvola_sfera:PDI_Valvola_sfera - DN25 - 1gGXqJocL6txIy9KylCF_$ 1		1,000				1,000		
	A RIPORTARE IMPIANTI MECCANICI								**16 509,57**
	A RIPORTARE COMMERCIO & MAGAZZINI								**91 154,02**
	A RIPORTARE TERMINAL ARRIVI								***3 938 877,68***
	A RIPORTARE								56 429 319,93

COMPUTO METRICO ESTIMATIVO

L1 - TERMINAL

02 - TERMINAL ARRIVI

003 - COMMERCIO & MAGAZZINI

MEC - IMPIANTI MECCANICI

N. ARTICOLO	INDICAZIONE DEI LAVORI E DELLE PROVVISTE	U.M.	DIMENSIONI				QUANTITA'	PREZZO	IMPORTO
			SIMILI	LUNG.	LARG.	ALT.			
	RIPORTO								56 429 319,93
	PDI_Valvola_sfera:PDI_Valvola_sfera - DN25 - 1gGXqJocL6txIy9KylCF__ 1		1,000				1,000		
	PDI_Valvola_sfera:PDI_Valvola_sfera - DN25 - 1gGXqJocL6txIy9KylCF_z 1		1,000				1,000		
	PDI_Valvola_sfera:PDI_Valvola_sfera - DN25 - 1gGXqJocL6txIy9KylCF_y 1		1,000				1,000		
	PDI_Valvola_sfera:PDI_Valvola_sfera - DN25 - 1gGXqJocL6txIy9KylCFzX 1		1,000				1,000		
	PDI_Valvola_sfera:PDI_Valvola_sfera - DN25 - 1gGXqJocL6txIy9KylCFzW 1		1,000				1,000		
	PDI_Valvola_sfera:PDI_Valvola_sfera - DN25 - 1gGXqJocL6txIy9KylCFzd 1		1,000				1,000		
	PDI_Valvola_sfera:PDI_Valvola_sfera - DN25 - 1gGXqJocL6txIy9KylCFzc 1		1,000				1,000		
	PDI_Valvola_sfera:PDI_Valvola_sfera - DN25 - 1gGXqJocL6txIy9KylCFmi 1		1,000				1,000		
	PDI_Valvola_sfera:PDI_Valvola_sfera - DN25 - 1gGXqJocL6txIy9KylCFmH 1		1,000				1,000		
	PDI_Valvola_sfera:PDI_Valvola_sfera - DN25 - 1gGXqJocL6txIy9KylCEFF 1		1,000				1,000		
	PDI_Valvola_sfera:PDI_Valvola_sfera - DN25 - 1gGXqJocL6txIy9KylCEFE 1		1,000				1,000		
	PDI_Valvola_sfera:PDI_Valvola_sfera - DN25 - 1gGXqJocL6txIy9KylCEFD 1		1,000				1,000		
	PDI_Valvola_sfera:PDI_Valvola_sfera - DN25 - 1gGXqJocL6txIy9KylCEFC 1		1,000				1,000		
	PDI_Valvola_sfera:PDI_Valvola_sfera - DN25 - 1gGXqJocL6txIy9KylCElb 1		1,000				1,000		
	PDI_Valvola_sfera:PDI_Valvola_sfera - DN25 - 1gGXqJocL6txIy9KylCEk8 1		1,000				1,000		
	PDI_Valvola_sfera:PDI_Valvola_sfera - DN25 - 1gGXqJocL6txIy9KylCHBF 1		1,000				1,000		
	PDI_Valvola_sfera:PDI_Valvola_sfera - DN25 - 1gGXqJocL6txIy9KylCHAr 1		1,000				1,000		
	PDI_Valvola_sfera:PDI_Valvola_sfera - DN25 - 1gGXqJocL6txIy9KylCHAX 1		1,000				1,000		
	PDI_Valvola_sfera:PDI_Valvola_sfera - DN25 - 1gGXqJocL6txIy9KylCHCX 1		1,000				1,000		
	PDI_Valvola_sfera:PDI_Valvola_sfera - DN25 - 1gGXqJocL6txIy9KylCH3g 1		1,000				1,000		
	PDI_Valvola_sfera:PDI_Valvola_sfera - DN25 - 1gGXqJocL6txIy9KylCH3P 1		1,000				1,000		
	PDI_Valvola_sfera:PDI_Valvola_sfera - DN25 - 2KQrSU1dj7YwIgzyGDZtHb 1		1,000				1,000		
	PDI_Valvola_sfera:PDI_Valvola_sfera - DN25 - 2KQrSU1dj7YwIgzyGDZtHw 1		1,000				1,000		
	PDI_Valvola_sfera:PDI_Valvola_sfera - DN25 - 2KQrSU1dj7YwIgzyGDZt2Q 1		1,000				1,000		
	PDI_Valvola_sfera:PDI_Valvola_sfera - DN25 - 2KQrSU1dj7YwIgzyGDZtz5 1		1,000				1,000		
	Totale	cad					44,000	31,22588	1 373,94
	A RIPORTARE IMPIANTI MECCANICI								**17 883,51**
	A RIPORTARE COMMERCIO & MAGAZZINI								**92 527,96**
	A RIPORTARE TERMINAL ARRIVI								***3 940 251,62***
	A RIPORTARE								56 430 693,87

COMPUTO METRICO ESTIMATIVO

L1 - TERMINAL

02 - TERMINAL ARRIVI

003 - COMMERCIO & MAGAZZINI

MEC - IMPIANTI MECCANICI

N. ARTICOLO	INDICAZIONE DEI LAVORI E DELLE PROVVISTE	U.M.	DIMENSIONI				QUANTITA'	PREZZO	IMPORTO
			SIMILI	LUNG.	LARG.	ALT.			
	RIPORTO								56 430 693,87
76450 CAL25_06.I12.026.006	Rubinetto a maschio in bronzo filettato di diametro 1"1/2								
	PDI_Valvola_sfera:PDI_Valvola_sfera - DN40 - 0N8cvipRj7zfJZ_7$T5htA 1		1,000				1,000		
	PDI_Valvola_sfera:PDI_Valvola_sfera - DN40 - 0N8cvipRj7zfJZ_7$T5hmt 1		1,000				1,000		
	PDI_Valvola_sfera:PDI_Valvola_sfera - DN40 - 0N8cvipRj7zfJZ_7$T5hnd 1		1,000				1,000		
	PDI_Valvola_sfera:PDI_Valvola_sfera - DN40 - 0N8cvipRj7zfJZ_7$T5hnW 1		1,000				1,000		
	PDI_Valvola_sfera:PDI_Valvola_sfera - DN40 - 1gGXqJocL6txIy9KylCFmg 1		1,000				1,000		
	PDI_Valvola_sfera:PDI_Valvola_sfera - DN40 - 1gGXqJocL6txIy9KylCFml 1		1,000				1,000		
	Totale	cad					6,000	62,98986	377,94
76490 NP.DEI.035161c	Aspiratore centrifugo per uso domestico installato a parete portata 250 mc/h, prevalenza 5,4 mm H2O, potenza 95 W, livello di rumorosità 54 dB (A)								
	ACE-EQU-EstrattoreAria:ACE-EQU-EstrattoreAria_150mm - 0jdmlE41X4295sGDQFDQTh 1		1,000				1,000		
	ACE-EQU-EstrattoreAria:ACE-EQU-EstrattoreAria_150mm - 2ZiqvpN7j61QHqE2xlHUBr 1		1,000				1,000		
	Totale	cad					2,000	365,92607	731,85
76500 CAL25_06.I01.045.001	Tubo in acciaio nero trafilato senza saldature per distribuzioni orizzontali e verticali diametro 1/2'								
	Tubazione:AcciaioNeroSaldato - AC-A 1 - 0N8cvipRj7zfJZ_7$T5hg3 (1.2405386125728*1.3) * (1.08)			1,613		1,080	1,742		
	Tubazione:AcciaioNeroSaldato - AC-R 7 - 0N8cvipRj7zfJZ_7$T5hhW (1.64053861257308*1.3) * (1.08)			2,133		1,080	2,304		
	Tubazione:AcciaioNeroSaldato - AR-A 7 - 0N8cvipRj7zfJZ_7$T5hdZ (0.315499999999992*1.3) * (1.08)			0,410		1,080	0,443		
	Tubazione:AcciaioNeroSaldato - AR-R 7 - 0N8cvipRj7zfJZ_7$T5hdD (0.315499999999992*1.3) * (1.08)			0,410		1,080	0,443		
	Tubazione:AcciaioNeroSaldato - AC-A 1 - 0N8cvipRj7zfJZ_7$T5hWL			0,435		1,080	0,470		
	A RIPORTARE IMPIANTI MECCANICI								**18 993,30**
	A RIPORTARE COMMERCIO & MAGAZZINI								**93 637,75**
	A RIPORTARE TERMINAL ARRIVI								***3 941 361,41***
	A RIPORTARE								56 431 803,66

COMPUTO METRICO ESTIMATIVO

L1 - TERMINAL

02 - TERMINAL ARRIVI

003 - COMMERCIO & MAGAZZINI

MEC - IMPIANTI MECCANICI

N. ARTICOLO	INDICAZIONE DEI LAVORI E DELLE PROVVISTE	U.M.	DIMENSIONI				QUANTITA'	PREZZO	IMPORTO
			SIMILI	LUNG.	LARG.	ALT.			
	RIPORTO								56 431 803,66
	(0.334499999999991*1.3) * (1.08)								
	Tubazione:AcciaioNeroSaldato - AC-R 7 - 0N8cvipRj7zfJZ_7$T5hXt (0.334499999999991*1.3) * (1.08)			0,435		1,080	0,470		
	Tubazione:AcciaioNeroSaldato - AR-A 7 - 0N8cvipRj7zfJZ_7$T5hbb (0.296992806115057*1.3) * (1.08)			0,386		1,080	0,417		
	Tubazione:AcciaioNeroSaldato - AR-R 7 - 0N8cvipRj7zfJZ_7$T5hbx (0.496992806113048*1.3) * (1.08)			0,646		1,080	0,698		
	Tubazione:AcciaioNeroSaldato - AC-A 1 - 0N8cvipRj7zfJZ_7$T5hbv (0.696992806113239*1.3) * (1.08)			0,906		1,080	0,978		
	Tubazione:AcciaioNeroSaldato - AC-R 7 - 0N8cvipRj7zfJZ_7$T5hb$ (0.896992806114381*1.3) * (1.08)			1,166		1,080	1,259		
	Tubazione:AcciaioNeroSaldato - AR-A 7 - 0N8cvipRj7zfJZ_7$T5hYS (0.296992806114763*1.3) * (1.08)			0,386		1,080	0,417		
	Tubazione:AcciaioNeroSaldato - AR-R 7 - 0N8cvipRj7zfJZ_7$T5hYP (0.496992806113121*1.3) * (1.08)			0,646		1,080	0,698		
	Tubazione:AcciaioNeroSaldato - AC-A 1 - 0N8cvipRj7zfJZ_7$T5hYQ (0.696992806113278*1.3) * (1.08)			0,906		1,080	0,978		
	Tubazione:AcciaioNeroSaldato - AC-R 7 - 0N8cvipRj7zfJZ_7$T5hY7 (0.89699280611418*1.3) * (1.08)			1,166		1,080	1,259		
	Tubazione:AcciaioNeroSaldato - AR-A 7 - 0N8cvipRj7zfJZ_7$T5hZz (0.296992806114616*1.3) * (1.08)			0,386		1,080	0,417		
	Tubazione:AcciaioNeroSaldato - AR-R 7 - 0N8cvipRj7zfJZ_7$T5hZ_ (0.49699280611319*1.3) * (1.08)			0,646		1,080	0,698		
	Tubazione:AcciaioNeroSaldato - AC-A 1 - 0N8cvipRj7zfJZ_7$T5hZx (0.696992806113278*1.3) * (1.08)			0,906		1,080	0,978		
	Tubazione:AcciaioNeroSaldato - AC-R 7 - 0N8cvipRj7zfJZ_7$T5hZa (0.895573523046779*1.3) * (1.08)			1,164		1,080	1,257		
	Tubazione:AcciaioNeroSaldato - AR-A 7 - 0N8cvipRj7zfJZ_7$T5hZI (0.295573523047146*1.3) * (1.08)			0,384		1,080	0,415		
	Tubazione:AcciaioNeroSaldato - AR-R 7 - 0N8cvipRj7zfJZ_7$T5hZV			0,644		1,080	0,696		
	A RIPORTARE IMPIANTI MECCANICI								**18 993,30**
	A RIPORTARE COMMERCIO & MAGAZZINI								**93 637,75**
	A RIPORTARE TERMINAL ARRIVI								***3 941 361,41***
	A RIPORTARE								56 431 803,66

COMPUTO METRICO ESTIMATIVO

L1 - TERMINAL

02 - TERMINAL ARRIVI

003 - COMMERCIO & MAGAZZINI

MEC - IMPIANTI MECCANICI

N. ARTICOLO	INDICAZIONE DEI LAVORI E DELLE PROVVISTE	U.M.	DIMENSIONI				QUANTITA'	PREZZO	IMPORTO
			SIMILI	LUNG.	LARG.	ALT.			
	RIPORTO								56 431 803,66
	(0.495573523045926*1.3) * (1.08)								
	Tubazione:AcciaioNeroSaldato - AC-A 1 - 0N8cvipRj7zfJZ_7$T5hZO (0.69557352304598*1.3) * (1.08)			0,904		1,080	0,976		
	Tubazione:AcciaioNeroSaldato - AC-R 7 - 0N8cvipRj7zfJZ_7$T5hZ5 (0.896992806113974*1.3) * (1.08)			1,166		1,080	1,259		
	Tubazione:AcciaioNeroSaldato - AR-A 7 - 0N8cvipRj7zfJZ_7$T5eSp (0.282799975441077*1.3) * (1.08)			0,368		1,080	0,397		
	Tubazione:AcciaioNeroSaldato - AR-R 7 - 0N8cvipRj7zfJZ_7$T5eSy (0.482799975440073*1.3) * (1.08)			0,628		1,080	0,678		
	Tubazione:AcciaioNeroSaldato - AC-A 1 - 0N8cvipRj7zfJZ_7$T5eSv (0.682799975440127*1.3) * (1.08)			0,888		1,080	0,959		
	Tubazione:AcciaioNeroSaldato - AC-R 7 - 0N8cvipRj7zfJZ_7$T5eSw (0.88279997544072*1.3) * (1.08)			1,148		1,080	1,240		
	Tubazione:AcciaioNeroSaldato - AR-A 7 - 0N8cvipRj7zfJZ_7$T5eSG (0.295573523046793*1.3) * (1.08)			0,384		1,080	0,415		
	Tubazione:AcciaioNeroSaldato - AR-R 7 - 0N8cvipRj7zfJZ_7$T5eST (0.49557352304596*1.3) * (1.08)			0,644		1,080	0,696		
	Tubazione:AcciaioNeroSaldato - AC-A 1 - 0N8cvipRj7zfJZ_7$T5eSU (0.695573523046014*1.3) * (1.08)			0,904		1,080	0,976		
	Tubazione:AcciaioNeroSaldato - AC-R 7 - 0N8cvipRj7zfJZ_7$T5eSR (0.895573523046392*1.3) * (1.08)			1,164		1,080	1,257		
	Tubazione:AcciaioNeroSaldato - AR-A 7 - 0N8cvipRj7zfJZ_7$T5eTn (0.296992806113773*1.3) * (1.08)			0,386		1,080	0,417		
	Tubazione:AcciaioNeroSaldato - AR-R 7 - 0N8cvipRj7zfJZ_7$T5eTo (0.496992806113327*1.3) * (1.08)			0,646		1,080	0,698		
	Tubazione:AcciaioNeroSaldato - AC-A 1 - 0N8cvipRj7zfJZ_7$T5eT$ (0.696992806113347*1.3) * (1.08)			0,906		1,080	0,978		
	Tubazione:AcciaioNeroSaldato - AC-R 7 - 0N8cvipRj7zfJZ_7$T5eTu (0.896992806113518*1.3) * (1.08)			1,166		1,080	1,259		
	Tubazione:AcciaioNeroSaldato - AR-A 7 - 0N8cvipRj7zfJZ_7$T5eTM			0,386		1,080	0,417		
	A RIPORTARE IMPIANTI MECCANICI								**18 993,30**
	A RIPORTARE COMMERCIO & MAGAZZINI								**93 637,75**
	A RIPORTARE TERMINAL ARRIVI								***3 941 361,41***
	A RIPORTARE								56 431 803,66

COMPUTO METRICO ESTIMATIVO

L1 - TERMINAL

02 - TERMINAL ARRIVI

003 - COMMERCIO & MAGAZZINI

MEC - IMPIANTI MECCANICI

N. ARTICOLO	INDICAZIONE DEI LAVORI E DELLE PROVVISTE	U.M.	DIMENSIONI				QUANTITA'	PREZZO	IMPORTO
			SIMILI	LUNG.	LARG.	ALT.			
	RIPORTO								56 431 803,66
	(0.296992806114082*1.3) * (1.08)								
	Tubazione:AcciaioNeroSaldato - AR-R 7 - 0N8cvipRj7zfJZ_7$T5eTJ (0.496992806113293*1.3) * (1.08)			0,646		1,080	0,698		
	Tubazione:AcciaioNeroSaldato - AC-A 1 - 0N8cvipRj7zfJZ_7$T5eTS (0.696992806113347*1.3) * (1.08)			0,906		1,080	0,978		
	Tubazione:AcciaioNeroSaldato - AC-R 7 - 0N8cvipRj7zfJZ_7$T5eTP (0.89699280611369*1.3) * (1.08)			1,166		1,080	1,259		
	Tubazione:AcciaioNeroSaldato - AR-A 7 - 0N8cvipRj7zfJZ_7$T5eUy (0.296992806115027*1.3) * (1.08)			0,386		1,080	0,417		
	Tubazione:AcciaioNeroSaldato - AR-R 7 - 0N8cvipRj7zfJZ_7$T5eUv (0.496992806113087*1.3) * (1.08)			0,646		1,080	0,698		
	Tubazione:AcciaioNeroSaldato - AC-A 1 - 0N8cvipRj7zfJZ_7$T5eUw (0.696992806113278*1.3) * (1.08)			0,906		1,080	0,978		
	Tubazione:AcciaioNeroSaldato - AC-R 7 - 0N8cvipRj7zfJZ_7$T5eUd (0.896992806114362*1.3) * (1.08)			1,166		1,080	1,259		
	Tubazione:AcciaioNeroSaldato - AC-R 7 - 0N8cvipRj7zfJZ_7$T5eUR (0.334499999999986*1.3) * (1.08)			0,435		1,080	0,470		
	Tubazione:AcciaioNeroSaldato - AC-A 1 - 0N8cvipRj7zfJZ_7$T5eVb (0.334499999999986*1.3) * (1.08)			0,435		1,080	0,470		
	Tubazione:AcciaioNeroSaldato - AR-R 7 - 0N8cvipRj7zfJZ_7$T5eV7 (0.315499999999985*1.3) * (1.08)			0,410		1,080	0,443		
	Tubazione:AcciaioNeroSaldato - AR-A 7 - 0N8cvipRj7zfJZ_7$T5eOX (0.315499999999983*1.3) * (1.08)			0,410		1,080	0,443		
	Tubazione:AcciaioNeroSaldato - AC-R 7 - 0N8cvipRj7zfJZ_7$T5eOF (0.334499999999978*1.3) * (1.08)			0,435		1,080	0,470		
	Tubazione:AcciaioNeroSaldato - AC-A 1 - 0N8cvipRj7zfJZ_7$T5ePf (0.334499999999978*1.3) * (1.08)			0,435		1,080	0,470		
	Tubazione:AcciaioNeroSaldato - AR-R 7 - 0N8cvipRj7zfJZ_7$T5ePB (0.315499999999976*1.3) * (1.08)			0,410		1,080	0,443		
	Tubazione:AcciaioNeroSaldato - AR-A 7 - 0N8cvipRj7zfJZ_7$T5eQH			0,410		1,080	0,443		
	A RIPORTARE IMPIANTI MECCANICI								**18 993,30**
	A RIPORTARE COMMERCIO & MAGAZZINI								**93 637,75**
	A RIPORTARE TERMINAL ARRIVI								***3 941 361,41***
	A RIPORTARE								56 431 803,66

COMPUTO METRICO ESTIMATIVO

L1 - TERMINAL

02 - TERMINAL ARRIVI

003 - COMMERCIO & MAGAZZINI

MEC - IMPIANTI MECCANICI

N. ARTICOLO	INDICAZIONE DEI LAVORI E DELLE PROVVISTE	U.M.	DIMENSIONI				QUANTITA'	PREZZO	IMPORTO
			SIMILI	LUNG.	LARG.	ALT.			
	RIPORTO								56 431 803,66
	(0.315499999999974*1.3) * (1.08)								
	Tubazione:AcciaioNeroSaldato - AC-R 7 - 0N8cvipRj7zfJZ_7$T5eR$ (0.334499999999979*1.3) * (1.08)			0,435		1,080	0,470		
	Tubazione:AcciaioNeroSaldato - AC-A 1 - 0N8cvipRj7zfJZ_7$T5eR5 (0.334499999999969*1.3) * (1.08)			0,435		1,080	0,470		
	Tubazione:AcciaioNeroSaldato - AR-R 7 - 0N8cvipRj7zfJZ_7$T5eKd (0.315499999999968*1.3) * (1.08)			0,410		1,080	0,443		
	Tubazione:AcciaioNeroSaldato - AR-A 7 - 0N8cvipRj7zfJZ_7$T5eK1 (0.315499999999966*1.3) * (1.08)			0,410		1,080	0,443		
	Tubazione:AcciaioNeroSaldato - AC-R 7 - 0N8cvipRj7zfJZ_7$T5eLl (0.334499999999969*1.3) * (1.08)			0,435		1,080	0,470		
	Tubazione:AcciaioNeroSaldato - AC-A 1 - 0N8cvipRj7zfJZ_7$T5eMr (0.33449999999997*1.3) * (1.08)			0,435		1,080	0,470		
	Tubazione:AcciaioNeroSaldato - AR-R 7 - 0N8cvipRj7zfJZ_7$T5eMJ (0.315499999999967*1.3) * (1.08)			0,410		1,080	0,443		
	Tubazione:AcciaioNeroSaldato - AR-A 7 - 0N8cvipRj7zfJZ_7$T5eNv (0.315499999999965*1.3) * (1.08)			0,410		1,080	0,443		
	Tubazione:AcciaioNeroSaldato - AC-R 7 - 0N8cvipRj7zfJZ_7$T5eN7 (0.334499999999961*1.3) * (1.08)			0,435		1,080	0,470		
	Tubazione:AcciaioNeroSaldato - AC-A 1 - 0N8cvipRj7zfJZ_7$T5eGj (0.334499999999961*1.3) * (1.08)			0,435		1,080	0,470		
	Tubazione:AcciaioNeroSaldato - AR-R 7 - 0N8cvipRj7zfJZ_7$T5eGF (0.315499999999959*1.3) * (1.08)			0,410		1,080	0,443		
	Tubazione:AcciaioNeroSaldato - AR-A 7 - 0N8cvipRj7zfJZ_7$T5eHL (0.315499999999956*1.3) * (1.08)			0,410		1,080	0,443		
	Tubazione:AcciaioNeroSaldato - AC-R 7 - 0N8cvipRj7zfJZ_7$T5eIp (0.343499999999953*1.3) * (1.08)			0,447		1,080	0,483		
	Tubazione:AcciaioNeroSaldato - AC-A 1 - 0N8cvipRj7zfJZ_7$T5eIP (0.343499999999953*1.3) * (1.08)			0,447		1,080	0,483		
	Tubazione:AcciaioNeroSaldato - AR-R 7 - 0N8cvipRj7zfJZ_7$T5eJx			0,422		1,080	0,456		
	A RIPORTARE IMPIANTI MECCANICI								**18 993,30**
	A RIPORTARE COMMERCIO & MAGAZZINI								**93 637,75**
	A RIPORTARE TERMINAL ARRIVI								***3 941 361,41***
	A RIPORTARE								56 431 803,66

COMPUTO METRICO ESTIMATIVO

L1 - TERMINAL

02 - TERMINAL ARRIVI

003 - COMMERCIO & MAGAZZINI

MEC - IMPIANTI MECCANICI

N. ARTICOLO	INDICAZIONE DEI LAVORI E DELLE PROVVISTE	U.M.	DIMENSIONI				QUANTITA'	PREZZO	IMPORTO
			SIMILI	LUNG.	LARG.	ALT.			
	RIPORTO								56 431 803,66
	(0.324499999999952*1.3) * (1.08)								
	Tubazione:AcciaioNeroSaldato - AR-A 7 - 0N8cvipRj7zfJZ_7$T5eJ1 (0.324499999999948*1.3) * (1.08)			0,422		1,080	0,456		
	Tubazione:AcciaioNeroSaldato - AC-R 7 - 0N8cvipRj7zfJZ_7$T5eCZ (0.343499999999956*1.3) * (1.08)			0,447		1,080	0,483		
	Tubazione:AcciaioNeroSaldato - AC-A 1 - 0N8cvipRj7zfJZ_7$T5eCD (0.343499999999956*1.3) * (1.08)			0,447		1,080	0,483		
	Tubazione:AcciaioNeroSaldato - AR-R 7 - 0N8cvipRj7zfJZ_7$T5eDl (0.324499999999957*1.3) * (1.08)			0,422		1,080	0,456		
	Tubazione:AcciaioNeroSaldato - AR-A 7 - 0N8cvipRj7zfJZ_7$T5eD9 (0.324499999999953*1.3) * (1.08)			0,422		1,080	0,456		
	Tubazione:AcciaioNeroSaldato - AC-R 7 - 0N8cvipRj7zfJZ_7$T5eEh (0.343499999999947*1.3) * (1.08)			0,447		1,080	0,483		
	Tubazione:AcciaioNeroSaldato - AC-A 1 - 0N8cvipRj7zfJZ_7$T5eFr (0.343499999999947*1.3) * (1.08)			0,447		1,080	0,483		
	Tubazione:AcciaioNeroSaldato - AR-R 7 - 0N8cvipRj7zfJZ_7$T5eFN (0.32449999999995*1.3) * (1.08)			0,422		1,080	0,456		
	Tubazione:AcciaioNeroSaldato - AR-A 7 - 0N8cvipRj7zfJZ_7$T5e8n (0.324499999999946*1.3) * (1.08)			0,422		1,080	0,456		
	Tubazione:AcciaioNeroSaldato - AC-R 7 - 2ZiqvpN7j61QHqE2xlHUO_ (1.32246138742702*1.3) * (1.08)			1,719		1,080	1,857		
	Tubazione:AcciaioNeroSaldato - AC-A 1 - 2ZiqvpN7j61QHqE2xlHURM (1.52246138742703*1.3) * (1.08)			1,979		1,080	2,137		
	Tubazione:AcciaioNeroSaldato - AC-R 7 - 1ZL5vPf2D7SBQg8c_I_Ek6 (1.23919283067295*1.3) * (1.08)			1,611		1,080	1,740		
	Tubazione:AcciaioNeroSaldato - AC-A 1 - 1ZL5vPf2D7SBQg8c_I_Ek0 (1.23919283067297*1.3) * (1.08)			1,611		1,080	1,740		
	Totale	kg					58,184	4,55439	264,99
76530	Tubo in acciaio nero trafilato senza saldature per distribuzioni orizzontali e verticali								
	A RIPORTARE IMPIANTI MECCANICI								**19 258,29**
	A RIPORTARE COMMERCIO & MAGAZZINI								**93 902,74**
	A RIPORTARE TERMINAL ARRIVI								***3 941 626,40***
	A RIPORTARE								56 432 068,65

COMPUTO METRICO ESTIMATIVO

L1 - TERMINAL

02 - TERMINAL ARRIVI

003 - COMMERCIO & MAGAZZINI

MEC - IMPIANTI MECCANICI

N. ARTICOLO	INDICAZIONE DEI LAVORI E DELLE PROVVISTE	U.M.	DIMENSIONI				QUANTITA'	PREZZO	IMPORTO
			SIMILI	LUNG.	LARG.	ALT.			
	RIPORTO								56 432 068,65
CAL25_06.I01.045.002	diametro 3/4'								
	Tubazione:AcciaioNeroSaldato - AR-R 7 - 0N8cvipRj7zfJZ_7$T5hgD (0.807538612572694*1.3) * (1.39)			1,050		1,390	1,460		
	Tubazione:AcciaioNeroSaldato - AR-A 7 - 0N8cvipRj7zfJZ_7$T5hgF (0.407538612573012*1.3) * (1.39)			0,530		1,390	0,737		
	Tubazione:AcciaioNeroSaldato - AC-R 7 - 0N8cvipRj7zfJZ_7$T5eIy (2.28301230635232*1.3) * (1.39)			2,968		1,390	4,126		
	Tubazione:AcciaioNeroSaldato - AC-A 1 - 0N8cvipRj7zfJZ_7$T5eIQ (2.28301230635238*1.3) * (1.39)			2,968		1,390	4,126		
	Tubazione:AcciaioNeroSaldato - AC-R 7 - 0N8cvipRj7zfJZ_7$T5eCi (1.0020000006453*1.3) * (1.39)			1,303		1,390	1,811		
	Tubazione:AcciaioNeroSaldato - AC-A 1 - 0N8cvipRj7zfJZ_7$T5eCE (1.0020000006453*1.3) * (1.39)			1,303		1,390	1,811		
	Tubazione:AcciaioNeroSaldato - AC-R 7 - 0N8cvipRj7zfJZ_7$T5eEK (3.60199999999977*1.3) * (1.39)			4,683		1,390	6,509		
	Tubazione:AcciaioNeroSaldato - AC-A 1 - 0N8cvipRj7zfJZ_7$T5eFs (3.60199999999975*1.3) * (1.39)			4,683		1,390	6,509		
	Tubazione:AcciaioNeroSaldato - AC-R 11 - 1gGXqJocL6txIy9KylCF_Z (2.88158101665668*1.3) * (1.39)			3,746		1,390	5,207		
	Tubazione:AcciaioNeroSaldato - AC-A-E 8 - 1gGXqJocL6txIy9KylCF_X (2.68157713814609*1.3) * (1.39)			3,486		1,390	4,846		
	Tubazione:AcciaioNeroSaldato - AR-R 7 - 2ZiqvpN7j61QHqE2xlHURn (1.721461387427*1.3) * (1.39)			2,238		1,390	3,111		
	Tubazione:AcciaioNeroSaldato - AR-A 7 - 2ZiqvpN7j61QHqE2xlHURd (1.92146138742681*1.3) * (1.39)			2,498		1,390	3,472		
	Tubazione:AcciaioNeroSaldato - AR-R 7 - 1ZL5vPf2D7SBQg8c_I_Ek2 (1.23719283067299*1.3) * (1.39)			1,608		1,390	2,235		
	Tubazione:AcciaioNeroSaldato - AR-A 7 - 1ZL5vPf2D7SBQg8c_I_EkC (1.23719283067379*1.3) * (1.39)			1,608		1,390	2,235		
	Totale	kg					48,195	4,25217	204,93
	A RIPORTARE IMPIANTI MECCANICI								**19 463,22**
	A RIPORTARE COMMERCIO & MAGAZZINI								**94 107,67**
	A RIPORTARE TERMINAL ARRIVI								***3 941 831,33***
	A RIPORTARE								56 432 273,58

COMPUTO METRICO ESTIMATIVO

L1 - TERMINAL

02 - TERMINAL ARRIVI

003 - COMMERCIO & MAGAZZINI

MEC - IMPIANTI MECCANICI

N. ARTICOLO	INDICAZIONE DEI LAVORI E DELLE PROVVISTE	U.M.	DIMENSIONI				QUANTITA'	PREZZO	IMPORTO
			SIMILI	LUNG.	LARG.	ALT.			
	RIPORTO								56 432 273,58
76550 CAL25_06.I01.045.003	Tubo in acciaio nero trafilato senza saldature per distribuzioni orizzontali e verticali diametro 1"								
	Tubazione:AcciaioNeroSaldato - AC-R 7 - 0N8cvipRj7zfJZ_7$T5hpA (9.62719753705853*1.3) * (2.2)			12,515		2,200	27,533		
	Tubazione:AcciaioNeroSaldato - AC-A 1 - 0N8cvipRj7zfJZ_7$T5hiV (9.6271975370573*1.3) * (2.2)			12,515		2,200	27,533		
	Tubazione:AcciaioNeroSaldato - AC-A 1 - 0N8cvipRj7zfJZ_7$T5hWM (2.29399999999956*1.3) * (2.2)			2,982		2,200	6,560		
	Tubazione:AcciaioNeroSaldato - AC-R 7 - 0N8cvipRj7zfJZ_7$T5hXm (2.29399999999958*1.3) * (2.2)			2,982		2,200	6,560		
	Tubazione:AcciaioNeroSaldato - AC-R 7 - 0N8cvipRj7zfJZ_7$T5eU4 (0.984000000645159*1.3) * (2.2)			1,279		2,200	2,814		
	Tubazione:AcciaioNeroSaldato - AC-A 1 - 0N8cvipRj7zfJZ_7$T5eVc (0.984000000645149*1.3) * (2.2)			1,279		2,200	2,814		
	Tubazione:AcciaioNeroSaldato - AC-R 7 - 0N8cvipRj7zfJZ_7$T5eO8 (3.86400000000019*1.3) * (2.2)			5,023		2,200	11,051		
	Tubazione:AcciaioNeroSaldato - AC-A 1 - 0N8cvipRj7zfJZ_7$T5ePg (3.86400000000024*1.3) * (2.2)			5,023		2,200	11,051		
	Tubazione:AcciaioNeroSaldato - AC-R 7 - 0N8cvipRj7zfJZ_7$T5eRu (2.42400000032264*1.3) * (2.2)			3,151		2,200	6,932		
	Tubazione:AcciaioNeroSaldato - AC-A 1 - 0N8cvipRj7zfJZ_7$T5eR6 (2.42400000032263*1.3) * (2.2)			3,151		2,200	6,932		
	Tubazione:AcciaioNeroSaldato - AC-R 7 - 0N8cvipRj7zfJZ_7$T5eLe (2.42400000032268*1.3) * (2.2)			3,151		2,200	6,932		
	Tubazione:AcciaioNeroSaldato - AC-A 1 - 0N8cvipRj7zfJZ_7$T5eMs (2.42400000032269*1.3) * (2.2)			3,151		2,200	6,932		
	Tubazione:AcciaioNeroSaldato - AC-R 7 - 0N8cvipRj7zfJZ_7$T5eN0 (2.52298769429321*1.3) * (2.2)			3,280		2,200	7,216		
	Tubazione:AcciaioNeroSaldato - AC-A 1 - 0N8cvipRj7zfJZ_7$T5eGk (2.5229876942932*1.3) * (2.2)			3,280		2,200	7,216		
	A RIPORTARE IMPIANTI MECCANICI								**19 463,22**
	A RIPORTARE COMMERCIO & MAGAZZINI								**94 107,67**
	A RIPORTARE TERMINAL ARRIVI								***3 941 831,33***
	A RIPORTARE								56 432 273,58

COMPUTO METRICO ESTIMATIVO

L1 - TERMINAL

02 - TERMINAL ARRIVI

003 - COMMERCIO & MAGAZZINI

MEC - IMPIANTI MECCANICI

N. ARTICOLO	INDICAZIONE DEI LAVORI E DELLE PROVVISTE	U.M.	DIMENSIONI				QUANTITA'	PREZZO	IMPORTO
			SIMILI	LUNG.	LARG.	ALT.			
	RIPORTO								56 432 273,58
	Tubazione:AcciaioNeroSaldato - AC-R 1 - 0N8cvipRj7zfJZ_7$T5e3h (0.224000000000038*1.3) * (2.2)			0,291		2,200	0,640		
	Tubazione:AcciaioNeroSaldato - AC-A 1 - 0N8cvipRj7zfJZ_7$T5eyn (0.224000000000031*1.3) * (2.2)			0,291		2,200	0,640		
	Tubazione:AcciaioNeroSaldato - AR-A 6 - 0iJ6jMk_nBEuU0g4lzbrgz (1.27047963474774*1.3) * (2.2)			1,652		2,200	3,634		
	Tubazione:AcciaioNeroSaldato - AR-A 6 - 0iJ6jMk_nBEuU0g4lzbrgQ (0.923583611024258*1.3) * (2.2)			1,201		2,200	2,642		
	Tubazione:AcciaioNeroSaldato - AR-A 6 - 0iJ6jMk_nBEuU0g4lzbrgD (2.24298416885213*1.3) * (2.2)			2,916		2,200	6,415		
	Tubazione:AcciaioNeroSaldato - AR-A 6 - 0iJ6jMk_nBEuU0g4lzbrWB (1.60781215201164*1.3) * (2.2)			2,090		2,200	4,598		
	Tubazione:AcciaioNeroSaldato - AR-A 6 - 0iJ6jMk_nBEuU0g4lzbrZV (0.224000000000055*1.3) * (2.2)			0,291		2,200	0,640		
	Tubazione:AcciaioNeroSaldato - AR-A 6 - 0iJ6jMk_nBEuU0g4lzbrZ0 (12.902997959199*1.3) * (2.2)			16,774		2,200	36,903		
	Tubazione:AcciaioNeroSaldato - AR-A 6 - 0iJ6jMk_nBEuU0g4lzbrck (2.14406783014265*1.3) * (2.2)			2,787		2,200	6,131		
	Tubazione:AcciaioNeroSaldato - AR-A 6 - 0iJ6jMk_nBEuU0g4lzbrdY (2.14406782973332*1.3) * (2.2)			2,787		2,200	6,131		
	Tubazione:AcciaioNeroSaldato - AR-A 6 - 0iJ6jMk_nBEuU0g4lzbrd9 (2.14406782973429*1.3) * (2.2)			2,787		2,200	6,131		
	Tubazione:AcciaioNeroSaldato - AR-A 6 - 0iJ6jMk_nBEuU0g4lzbruW (0.224000000000029*1.3) * (2.2)			0,291		2,200	0,640		
	Tubazione:AcciaioNeroSaldato - AR-A 6 - 0iJ6jMk_nBEuU0g4lzbrwJ (0.224000000000025*1.3) * (2.2)			0,291		2,200	0,640		
	Tubazione:AcciaioNeroSaldato - AR-A 6 - 0iJ6jMk_nBEuU0g4lzbrwK (3.66837776407256*1.3) * (2.2)			4,769		2,200	10,492		
	Tubazione:AcciaioNeroSaldato - AR-A 6 - 0iJ6jMk_nBEuU0g4lzbry0 (0.224000000000016*1.3) * (2.2)			0,291		2,200	0,640		
	A RIPORTARE IMPIANTI MECCANICI								**19 463,22**
	A RIPORTARE COMMERCIO & MAGAZZINI								**94 107,67**
	A RIPORTARE TERMINAL ARRIVI								***3 941 831,33***
	A RIPORTARE								56 432 273,58

COMPUTO METRICO ESTIMATIVO

L1 - TERMINAL

02 - TERMINAL ARRIVI

003 - COMMERCIO & MAGAZZINI

MEC - IMPIANTI MECCANICI

N. ARTICOLO	INDICAZIONE DEI LAVORI E DELLE PROVVISTE	U.M.	DIMENSIONI				QUANTITA'	PREZZO	IMPORTO
			SIMILI	LUNG.	LARG.	ALT.			
	RIPORTO								56 432 273,58
	Tubazione:AcciaioNeroSaldato - AR-A 6 - 0iJ6jMk_nBEuU0g4lzbry5 (3.62400000000002*1.3) * (2.2)			4,711		2,200	10,364		
	Tubazione:AcciaioNeroSaldato - AR-R 11 - 1gGXqJocL6txIy9KylCF_d (2.34407170824126*1.3) * (2.2)			3,047		2,200	6,703		
	Tubazione:AcciaioNeroSaldato - AR-A 11 - 1gGXqJocL6txIy9KylCF_b (2.14406782973429*1.3) * (2.2)			2,787		2,200	6,131		
	Tubazione:AcciaioNeroSaldato - AR-A 6 - 1gGXqJocL6txIy9KylCFzl (2.14402552673153*1.3) * (2.2)			2,787		2,200	6,131		
	Tubazione:AcciaioNeroSaldato - AR-A 6 - 1gGXqJocL6txIy9KylCFog (0.224000000000086*1.3) * (2.2)			0,291		2,200	0,640		
	Totale	kg					254,962	3,74086	953,78
76560 CAL25_06.I01.045.004	Tubo in acciaio nero trafilato senza saldature per distribuzioni orizzontali e verticali diametro 1¼"								
	Tubazione:AcciaioNeroSaldato - AR-R 7 - 0N8cvipRj7zfJZ_7$T5eJa (2.23201230635228*1.3) * (2.82)			2,902		2,820	8,184		
	Tubazione:AcciaioNeroSaldato - AR-A 7 - 0N8cvipRj7zfJZ_7$T5eJ2 (2.23201230635231*1.3) * (2.82)			2,902		2,820	8,184		
	Tubazione:AcciaioNeroSaldato - AR-R 7 - 0N8cvipRj7zfJZ_7$T5eDe (0.96400000064527*1.3) * (2.82)			1,253		2,820	3,533		
	Tubazione:AcciaioNeroSaldato - AR-A 7 - 0N8cvipRj7zfJZ_7$T5eDA (0.964000000645226*1.3) * (2.82)			1,253		2,820	3,533		
	Tubazione:AcciaioNeroSaldato - AR-R 7 - 0N8cvipRj7zfJZ_7$T5eFG (3.56399999999972*1.3) * (2.82)			4,633		2,820	13,065		
	Tubazione:AcciaioNeroSaldato - AR-A 7 - 0N8cvipRj7zfJZ_7$T5e8o (3.56399999999977*1.3) * (2.82)			4,633		2,820	13,065		
	Totale	kg					49,564	3,71822	184,29
76570 CAL25_06.I01.045.005	Tubo in acciaio nero trafilato senza saldature per distribuzioni orizzontali e verticali diametro 1½"								
	A RIPORTARE IMPIANTI MECCANICI								**20 601,29**
	A RIPORTARE COMMERCIO & MAGAZZINI								**95 245,74**
	A RIPORTARE TERMINAL ARRIVI								***3 942 969,40***
	A RIPORTARE								56 433 411,65

COMPUTO METRICO ESTIMATIVO

L1 - TERMINAL

02 - TERMINAL ARRIVI

003 - COMMERCIO & MAGAZZINI

MEC - IMPIANTI MECCANICI

N. ARTICOLO	INDICAZIONE DEI LAVORI E DELLE PROVVISTE	U.M.	DIMENSIONI				QUANTITA'	PREZZO	IMPORTO
			SIMILI	LUNG.	LARG.	ALT.			
	RIPORTO								56 433 411,65
	Tubazione:AcciaioNeroSaldato - AR-R 7 - 0N8cvipRj7zfJZ_7$T5hjY (9.66919753705706*1.3) * (3.24)			12,570		3,240	40,727		
	Tubazione:AcciaioNeroSaldato - AR-A 7 - 0N8cvipRj7zfJZ_7$T5hkt (9.66919753705926*1.3) * (3.24)			12,570		3,240	40,727		
	Tubazione:AcciaioNeroSaldato - AR-A 7 - 0N8cvipRj7zfJZ_7$T5hdi (2.25599999999958*1.3) * (3.24)			2,933		3,240	9,503		
	Tubazione:AcciaioNeroSaldato - AR-R 7 - 0N8cvipRj7zfJZ_7$T5hdE (2.25599999999955*1.3) * (3.24)			2,933		3,240	9,503		
	Tubazione:AcciaioNeroSaldato - AR-R 7 - 0N8cvipRj7zfJZ_7$T5eV0 (0.946000000645139*1.3) * (3.24)			1,230		3,240	3,985		
	Tubazione:AcciaioNeroSaldato - AR-A 7 - 0N8cvipRj7zfJZ_7$T5eOY (0.94600000064508*1.3) * (3.24)			1,230		3,240	3,985		
	Tubazione:AcciaioNeroSaldato - AR-R 7 - 0N8cvipRj7zfJZ_7$T5eQq (3.82600000000022*1.3) * (3.24)			4,974		3,240	16,116		
	Tubazione:AcciaioNeroSaldato - AR-A 7 - 0N8cvipRj7zfJZ_7$T5eQI (3.82600000000026*1.3) * (3.24)			4,974		3,240	16,116		
	Tubazione:AcciaioNeroSaldato - AR-R 7 - 0N8cvipRj7zfJZ_7$T5eKW (2.38600000032261*1.3) * (3.24)			3,102		3,240	10,050		
	Tubazione:AcciaioNeroSaldato - AR-A 7 - 0N8cvipRj7zfJZ_7$T5eK2 (2.38600000032264*1.3) * (3.24)			3,102		3,240	10,050		
	Tubazione:AcciaioNeroSaldato - AR-R 7 - 0N8cvipRj7zfJZ_7$T5eMS (2.38600000032268*1.3) * (3.24)			3,102		3,240	10,050		
	Tubazione:AcciaioNeroSaldato - AR-A 7 - 0N8cvipRj7zfJZ_7$T5eNw (2.38600000032264*1.3) * (3.24)			3,102		3,240	10,050		
	Tubazione:AcciaioNeroSaldato - AR-R 7 - 0N8cvipRj7zfJZ_7$T5eG8 (2.4849876942932*1.3) * (3.24)			3,230		3,240	10,465		
	Tubazione:AcciaioNeroSaldato - AR-A 7 - 0N8cvipRj7zfJZ_7$T5eHM (2.48498769429323*1.3) * (3.24)			3,230		3,240	10,465		
	Tubazione:AcciaioNeroSaldato - AR-R 3 - 0N8cvipRj7zfJZ_7$T5eyJ (0.18600000000004*1.3) * (3.24)			0,242		3,240	0,784		
	A RIPORTARE IMPIANTI MECCANICI								**20 601,29**
	A RIPORTARE COMMERCIO & MAGAZZINI								**95 245,74**
	A RIPORTARE TERMINAL ARRIVI								***3 942 969,40***
	A RIPORTARE								56 433 411,65

COMPUTO METRICO ESTIMATIVO

L1 - TERMINAL

02 - TERMINAL ARRIVI

003 - COMMERCIO & MAGAZZINI

MEC - IMPIANTI MECCANICI

N. ARTICOLO	INDICAZIONE DEI LAVORI E DELLE PROVVISTE	U.M.	DIMENSIONI				QUANTITA'	PREZZO	IMPORTO
			SIMILI	LUNG.	LARG.	ALT.			
	RIPORTO								56 433 411,65
	Tubazione:AcciaioNeroSaldato - AR-A 7 - 0N8cvipRj7zfJZ_7$T5ezz (0.186000000000029*1.3) * (3.24)			0,242		3,240	0,784		
	Tubazione:AcciaioNeroSaldato - AR-A 6 - 0iJ6jMk_nBEuU0g4lzbrgg (3.41190648981604*1.3) * (3.24)			4,435		3,240	14,369		
	Tubazione:AcciaioNeroSaldato - AR-A 6 - 0iJ6jMk_nBEuU0g4lzbrir (2.26312306037051*1.3) * (3.24)			2,942		3,240	9,532		
	Totale	kg					227,261	3,35680	762,87
76580 NP25.22CL.PR.C.000610.020.f	Canali spiroidali diametro = 250 mm, spessore= 0.6 mm								
	Condotto circolare:Lamiera zincata - KAP 1 - 20aDHyZwj91h4VlABGDL_b 1.49138289478646*1.3			1,939			1,939		
	Condotto circolare:Lamiera zincata - KAP 1 - 20aDHyZwj91h4VlABGDLnZ 1.91999999999999*1.3			2,496			2,496		
	Totale	m					4,435	47,28000	209,69
	Totale 141 - IMP. CLIMATIZZAZIONE E RINNOVO ARIA Euro								**21 508,52**
	143 - IMP. IDRICO SANITARIO								
76340 CAL25_06.I12.026.003	Rubinetto a maschio in bronzo filettato di diametro 3/4"								
	PDI_Valvola_sfera:PDI_Valvola_sfera - DN20 - 20aDHyZwj91h4VlABGDLbm 1		1,000				1,000		
	Totale	cad					1,000	21,72952	21,73
76600 CAL25_06.I01.046.003	Diametro nominale 3/4"								
	Tubazione:Acciaio zincato filettato - AFS 1 - 20aDHyZwj91h4VlABGDLWq 2.02340222174085*1.3			2,630			2,630		
	Tubazione:Acciaio zincato filettato - AFS 1 - 20aDHyZwj91h4VlABGDLWM			2,895			2,895		
	A RIPORTARE IMPIANTI MECCANICI								**21 595,58**
	A RIPORTARE COMMERCIO & MAGAZZINI								**96 240,03**
	A RIPORTARE TERMINAL ARRIVI								***3 943 963,69***
	A RIPORTARE								56 434 405,94

COMPUTO METRICO ESTIMATIVO

L1 - TERMINAL

02 - TERMINAL ARRIVI

003 - COMMERCIO & MAGAZZINI

MEC - IMPIANTI MECCANICI

N. ARTICOLO	INDICAZIONE DEI LAVORI E DELLE PROVVISTE	U.M.	DIMENSIONI				QUANTITA'	PREZZO	IMPORTO
			SIMILI	LUNG.	LARG.	ALT.			
	RIPORTO								56 434 405,94
	2.22700000000001*1.3								
	Totale	m					5,525	16,40098	90,62
	Totale 143 - IMP. IDRICO SANITARIO Euro								**112,35**
	Totale MEC - IMPIANTI MECCANICI Euro								**21 686,20**
	Totale 003 - COMMERCIO & MAGAZZINI Euro								**96 330,65**
	A RIPORTARE TERMINAL ARRIVI								***3 944 054,31***
	A RIPORTARE								56 434 496,56

COMPUTO METRICO ESTIMATIVO

L1 - TERMINAL

02 - TERMINAL ARRIVI

004 - BHS

ARC - OPERE ARCHITETTONICHE

N. ARTICOLO	INDICAZIONE DEI LAVORI E DELLE PROVVISTE	U.M.	DIMENSIONI				QUANTITA'	PREZZO	IMPORTO
			SIMILI	LUNG.	LARG.	ALT.			
	RIPORTO								56 434 496,56
	022 - PARTIZIONI INTERNE								
36814 AP-E.ARC.036	1.MI.02A_Parete con doppie lastre di cartongesso su entrambi i lati e doppio isolante interno - sp. tot 16,5 cm								
	02_TERMINAL ARRIVI_BHS								
	1.MI.02A_Parete con doppie lastre di cartongesso su entrambi i lati e doppio isolante interno - sp. tot 16,5 cm 1 * 40		1,000			40,000	40,000		
	1 * (96.19)		1,000			96,190	96,190		
	Totale	m²					136,190	175,31000	23 875,47
	Totale 022 - PARTIZIONI INTERNE Euro								**23 875,47**
	026 - PAVIMENTI								
37655 NP.DEI.155165a	Pavimento civile o industriale ad alta resistenza meccanica con spessore fino a 1,5 mm,								
	02_TERMINAL ARRIVI_UFFICI PERSONALE & SERVIZI AL PUBBLICO								
	1.PT.10 - Pavimento in cemento industriale 1 * (112.2)		1,000			112,200	112,200		
	Totale	m²					112,200	64,58000	7 245,88
	Totale 026 - PAVIMENTI Euro								**7 245,88**
	Totale ARC - OPERE ARCHITETTONICHE Euro								**31 121,35**
	A RIPORTARE BHS								**31 121,35**
	A RIPORTARE TERMINAL ARRIVI								***3 975 175,66***
	A RIPORTARE								56 465 617,91

COMPUTO METRICO ESTIMATIVO

L1 - TERMINAL

02 - TERMINAL ARRIVI

004 - BHS

ELE - IMPIANTI ELETTRICI

N. ARTICOLO	INDICAZIONE DEI LAVORI E DELLE PROVVISTE	U.M.	DIMENSIONI				QUANTITA'	PREZZO	IMPORTO
			SIMILI	LUNG.	LARG.	ALT.			
	RIPORTO								56 465 617,91
	103 - IMPIANTO DI ILLUMINAZIONE								
40135 AP-E.IEL.109	Fornitura e posa in opera di apparecchio illuminante "Trueline" SP530P LED19S/940 PSD LF1 PI5 SM2 L1450								
	TER-LMP_RettangolareEsternaPendinata:TER-LMP_RettangolareEsternaPendinataOrdinaria-12.8WLE1 - 2Rg045MSz7Uhf8FmRivEqg 1		1,000				1,000		
	TER-LMP_RettangolareEsternaPendinata:TER-LMP_RettangolareEsternaPendinataOrdinaria-12.8WLE1 - 3dK2pYBaLF5BsyEa5bg8nV 1		1,000				1,000		
	Totale	cad					2,000	757,70000	1 515,40
40195 AP-E.IEL.109	Fornitura e posa in opera di apparecchio illuminante "Trueline" SP530P LED19S/940 PSD LF1 PI5 SM2 L1450								
	TER-LMP_RettangolareEsternaPendinata:TER-LMP_RettangolareEsternaPendinataOrdinaria-12.8WLF1 - 2Rg045MSz7Uhf8FmRivEqh 1		1,000				1,000		
	TER-LMP_RettangolareEsternaPendinata:TER-LMP_RettangolareEsternaPendinataOrdinaria-12.8WLF1 - 2Rg045MSz7Uhf8FmRivErP 1		1,000				1,000		
	TER-LMP_RettangolareEsternaPendinata:TER-LMP_RettangolareEsternaPendinataOrdinaria-12.8WLF1 - 3dK2pYBaLF5BsyEa5bg8nU 1		1,000				1,000		
	TER-LMP_RettangolareEsternaPendinata:TER-LMP_RettangolareEsternaPendinataOrdinaria-12.8WLF1 - 3dK2pYBaLF5BsyEa5bg8nT 1		1,000				1,000		
	TER-LMP_RettangolareEsternaPendinata:TER-LMP_RettangolareEsternaPendinataOrdinaria-12.8WLF1 - 3dK2pYBaLF5BsyEa5bg8o2 1		1,000				1,000		
	TER-LMP_RettangolareEsternaPendinata:TER-LMP_RettangolareEsternaPendinataOrdinaria-12.8WLF1 - 3dK2pYBaLF5BsyEa5bg8o1 1		1,000				1,000		
	A RIPORTARE IMPIANTI ELETTRICI								**1 515,40**
	A RIPORTARE BHS								**32 636,75**
	A RIPORTARE TERMINAL ARRIVI								***3 976 691,06***
	A RIPORTARE								56 467 133,31

COMPUTO METRICO ESTIMATIVO

L1 - TERMINAL

02 - TERMINAL ARRIVI

004 - BHS

ELE - IMPIANTI ELETTRICI

N. ARTICOLO	INDICAZIONE DEI LAVORI E DELLE PROVVISTE	U.M.	DIMENSIONI				QUANTITA'	PREZZO	IMPORTO
			SIMILI	LUNG.	LARG.	ALT.			
	RIPORTO								56 467 133,31
	Totale	cad					6,000	757,70000	4 546,20
40265 AP-E.IEL.109	Fornitura e posa in opera di apparecchio illuminante "Trueline" SP530P LED19S/940 PSD LF1 PI5 SM2 L1450								
	TER-LMP_RettangolareEsternaPendinataPrivilegiata:TER-LMP_RettangolareEsternaPendinataPrivilegiata-12.8WLE1 - 2Rg045MSz7Uhf8FmRivEnb 1		1,000				1,000		
	TER-LMP_RettangolareEsternaPendinataPrivilegiata:TER-LMP_RettangolareEsternaPendinataPrivilegiata-12.8WLE1 - 3dK2pYBaLF5BsyEa5bg8os 1		1,000				1,000		
	Totale	cad					2,000	757,70000	1 515,40
40325 AP-E.IEL.109	Fornitura e posa in opera di apparecchio illuminante "Trueline" SP530P LED19S/940 PSD LF1 PI5 SM2 L1450								
	TER-LMP_RettangolareEsternaPendinataPrivilegiata:TER-LMP_RettangolareEsternaPendinataPrivilegiata-12.8WLF1 - 2Rg045MSz7Uhf8FmRivEnY 1		1,000				1,000		
	TER-LMP_RettangolareEsternaPendinataPrivilegiata:TER-LMP_RettangolareEsternaPendinataPrivilegiata-12.8WLF1 - 2Rg045MSz7Uhf8FmRivEnZ 1		1,000				1,000		
	TER-LMP_RettangolareEsternaPendinataPrivilegiata:TER-LMP_RettangolareEsternaPendinataPrivilegiata-12.8WLF1 - 3dK2pYBaLF5BsyEa5bg8or 1		1,000				1,000		
	TER-LMP_RettangolareEsternaPendinataPrivilegiata:TER-LMP_RettangolareEsternaPendinataPrivilegiata-12.8WLF1 - 3dK2pYBaLF5BsyEa5bg8oq 1		1,000				1,000		
	TER-LMP_RettangolareEsternaPendinataPrivilegiata:TER-LMP_RettangolareEsternaPendinataPrivilegiata-12.8WLF1 - 3dK2pYBaLF5BsyEa5bg8y4 1		1,000				1,000		
	TER-LMP_RettangolareEsternaPendinataPrivilegiata:TER-LMP_RettangolareEsternaPendinataPrivilegiata-12.8WLF1 - 3dK2pYBaLF5BsyEa5bg8yR 1		1,000				1,000		
	A RIPORTARE IMPIANTI ELETTRICI								**7 577,00**
	A RIPORTARE BHS								**38 698,35**
	A RIPORTARE TERMINAL ARRIVI								***3 982 752,66***
	A RIPORTARE								56 473 194,91

COMPUTO METRICO ESTIMATIVO

L1 - TERMINAL

02 - TERMINAL ARRIVI

004 - BHS

ELE - IMPIANTI ELETTRICI

N. ARTICOLO	INDICAZIONE DEI LAVORI E DELLE PROVVISTE	U.M.	DIMENSIONI				QUANTITA'	PREZZO	IMPORTO
			SIMILI	LUNG.	LARG.	ALT.			
	RIPORTO								56 473 194,91
	Totale	cad					6,000	757,70000	4 546,20
72830 NP.AV.PA.IE.002	Impianto elettrico per punto luce, alimentazione circuito ... ento e fissaggio. Punto luce singolo, apparecchi ordinari.								
	TER-LMP_RettangolareEsternaPendinata:TER-LMP_RettangolareEsternaPendinataOrdinaria-12.8WLE1 - 2Rg045MSz7Uhf8FmRivEqg 1		1,000				1,000		
	TER-LMP_RettangolareEsternaPendinata:TER-LMP_RettangolareEsternaPendinataOrdinaria-12.8WLE1 - 3dK2pYBaLF5BsyEa5bg8nV 1		1,000				1,000		
	Totale	cad					2,000	108,74304	217,49
72870 NP.AV.PA.IE.002	Impianto elettrico per punto luce, alimentazione circuito ... ento e fissaggio. Punto luce singolo, apparecchi ordinari.								
	TER-LMP_RettangolareEsternaPendinata:TER-LMP_RettangolareEsternaPendinataOrdinaria-12.8WLF1 - 2Rg045MSz7Uhf8FmRivEqh 1		1,000				1,000		
	TER-LMP_RettangolareEsternaPendinata:TER-LMP_RettangolareEsternaPendinataOrdinaria-12.8WLF1 - 2Rg045MSz7Uhf8FmRivErP 1		1,000				1,000		
	TER-LMP_RettangolareEsternaPendinata:TER-LMP_RettangolareEsternaPendinataOrdinaria-12.8WLF1 - 3dK2pYBaLF5BsyEa5bg8nU 1		1,000				1,000		
	TER-LMP_RettangolareEsternaPendinata:TER-LMP_RettangolareEsternaPendinataOrdinaria-12.8WLF1 - 3dK2pYBaLF5BsyEa5bg8nT 1		1,000				1,000		
	TER-LMP_RettangolareEsternaPendinata:TER-LMP_RettangolareEsternaPendinataOrdinaria-12.8WLF1 - 3dK2pYBaLF5BsyEa5bg8o2 1		1,000				1,000		
	TER-LMP_RettangolareEsternaPendinata:TER-LMP_RettangolareEsternaPendinataOrdinaria-12.8WLF1 - 3dK2pYBaLF5BsyEa5bg8o1 1		1,000				1,000		
	A RIPORTARE IMPIANTI ELETTRICI								**12 340,69**
	A RIPORTARE BHS								**43 462,04**
	A RIPORTARE TERMINAL ARRIVI								***3 987 516,35***
	A RIPORTARE								56 477 958,60

COMPUTO METRICO ESTIMATIVO

L1 - TERMINAL

02 - TERMINAL ARRIVI

004 - BHS

ELE - IMPIANTI ELETTRICI

N. ARTICOLO	INDICAZIONE DEI LAVORI E DELLE PROVVISTE	U.M.	DIMENSIONI				QUANTITA'	PREZZO	IMPORTO
			SIMILI	LUNG.	LARG.	ALT.			
	RIPORTO								56 477 958,60
	Totale	cad					6,000	108,74304	652,46
72920 NP.AV.PA.IE.002	Impianto elettrico per punto luce, alimentazione circuito ... ento e fissaggio. Punto luce singolo, apparecchi ordinari.								
	TER-LMP_RettangolareEsternaPendinataPrivilegiata:TER-LMP_RettangolareEsternaPendinataPrivilegiata-12.8WLE1 - 2Rg045MSz7Uhf8FmRivEnb 1		1,000				1,000		
	TER-LMP_RettangolareEsternaPendinataPrivilegiata:TER-LMP_RettangolareEsternaPendinataPrivilegiata-12.8WLE1 - 3dK2pYBaLF5BsyEa5bg8os 1		1,000				1,000		
	Totale	cad					2,000	108,74304	217,49
72960 NP.AV.PA.IE.002	Impianto elettrico per punto luce, alimentazione circuito ... ento e fissaggio. Punto luce singolo, apparecchi ordinari.								
	TER-LMP_RettangolareEsternaPendinataPrivilegiata:TER-LMP_RettangolareEsternaPendinataPrivilegiata-12.8WLF1 - 2Rg045MSz7Uhf8FmRivEnY 1		1,000				1,000		
	TER-LMP_RettangolareEsternaPendinataPrivilegiata:TER-LMP_RettangolareEsternaPendinataPrivilegiata-12.8WLF1 - 2Rg045MSz7Uhf8FmRivEnZ 1		1,000				1,000		
	TER-LMP_RettangolareEsternaPendinataPrivilegiata:TER-LMP_RettangolareEsternaPendinataPrivilegiata-12.8WLF1 - 3dK2pYBaLF5BsyEa5bg8or 1		1,000				1,000		
	TER-LMP_RettangolareEsternaPendinataPrivilegiata:TER-LMP_RettangolareEsternaPendinataPrivilegiata-12.8WLF1 - 3dK2pYBaLF5BsyEa5bg8oq 1		1,000				1,000		
	TER-LMP_RettangolareEsternaPendinataPrivilegiata:TER-LMP_RettangolareEsternaPendinataPrivilegiata-12.8WLF1 - 3dK2pYBaLF5BsyEa5bg8y4 1		1,000				1,000		
	TER-LMP_RettangolareEsternaPendinataPrivilegiata:TER-LMP_RettangolareEsternaPendinataPrivilegiata-12.8WLF1 - 3dK2pYBaLF5BsyEa5bg8yR 1		1,000				1,000		
	A RIPORTARE IMPIANTI ELETTRICI								**13 210,64**
	A RIPORTARE BHS								**44 331,99**
	A RIPORTARE TERMINAL ARRIVI								***3 988 386,30***
	A RIPORTARE								56 478 828,55

COMPUTO METRICO ESTIMATIVO

L1 - TERMINAL

02 - TERMINAL ARRIVI

004 - BHS

ELE - IMPIANTI ELETTRICI

N. ARTICOLO	INDICAZIONE DEI LAVORI E DELLE PROVVISTE	U.M.	DIMENSIONI				QUANTITA'	PREZZO	IMPORTO
			SIMILI	LUNG.	LARG.	ALT.			
	RIPORTO								56 478 828,55
	Totale	cad					6,000	108,74304	652,46
	Totale 103 - IMPIANTO DI ILLUMINAZIONE Euro								**13 863,10**
	126 - IMP. ELETTRICO (DISTRIBUZIONE)								
39535 CAL25_06.L05.002.003	punto luce deviato								
	CFL-PDE_ComandiIlluminazione:CFL-PDE_ComandiIlluminazione-DeviatoreN - 3RtIuIJRL8Zup$TzMveVEw 1		1,000				1,000		
	CFL-PDE_ComandiIlluminazione:CFL-PDE_ComandiIlluminazione-DeviatoreN - 3RtIuIJRL8Zup$TzMveVFY 1		1,000				1,000		
	Totale	cad					2,000	88,19161	176,38
39545 CAL25_06.L05.002.001	punto luce a semplice interruzione								
	CFL-PDE_ComandiIlluminazione:CFL-PDE_ComandiIlluminazione-InterruttoreN - 0K54sY1pz4r9U2Kz7r5IQf 1		1,000				1,000		
	CFL-PDE_ComandiIlluminazione:CFL-PDE_ComandiIlluminazione-InterruttoreN - 3RtIuIJRL8Zup$TzMveVCQ 1		1,000				1,000		
	CFL-PDE_ComandiIlluminazione:CFL-PDE_ComandiIlluminazione-InterruttoreN - 3RtIuIJRL8Zup$TzMveVC5 1		1,000				1,000		
	CFL-PDE_ComandiIlluminazione:CFL-PDE_ComandiIlluminazione-InterruttoreN - 3RtIuIJRL8Zup$TzMveVCE 1		1,000				1,000		
	CFL-PDE_ComandiIlluminazione:CFL-PDE_ComandiIlluminazione-InterruttoreN - 3RtIuIJRL8Zup$TzMveVDG 1		1,000				1,000		
	CFL-PDE_ComandiIlluminazione:CFL-PDE_ComandiIlluminazione-InterruttoreN - 3RtIuIJRL8Zup$TzMveVDP 1		1,000				1,000		
	CFL-PDE_ComandiIlluminazione:CFL-PDE_ComandiIlluminazione-InterruttoreN - 3RtIuIJRL8Zup$TzMveVD2 1		1,000				1,000		
	A RIPORTARE IMPIANTI ELETTRICI								**14 039,48**
	A RIPORTARE BHS								**45 160,83**
	A RIPORTARE TERMINAL ARRIVI								***3 989 215,14***
	A RIPORTARE								56 479 657,39

COMPUTO METRICO ESTIMATIVO

L1 - TERMINAL

02 - TERMINAL ARRIVI

004 - BHS

ELE - IMPIANTI ELETTRICI

N. ARTICOLO	INDICAZIONE DEI LAVORI E DELLE PROVVISTE	U.M.	DIMENSIONI				QUANTITA'	PREZZO	IMPORTO
			SIMILI	LUNG.	LARG.	ALT.			
	RIPORTO								56 479 657,39
	CFL-PDE_ComandiIlluminazione:CFL-PDE_ComandiIlluminazione-InterruttoreN - 3RtIuIJRL8Zup$TzMveVDB 1		1,000				1,000		
	CFL-PDE_ComandiIlluminazione:CFL-PDE_ComandiIlluminazione-InterruttoreN - 3RtIuIJRL8Zup$TzMveVDs 1		1,000				1,000		
	CFL-PDE_ComandiIlluminazione:CFL-PDE_ComandiIlluminazione-InterruttoreN - 3RtIuIJRL8Zup$TzMveVnZ 1		1,000				1,000		
	CFL-PDE_ComandiIlluminazione:CFL-PDE_ComandiIlluminazione-InterruttoreN - 3RtIuIJRL8Zup$TzMveVoR 1		1,000				1,000		
	CFL-PDE_ComandiIlluminazione:CFL-PDE_ComandiIlluminazione-InterruttoreN - 2Rg045MSz7Uhf8FmRivEpu 1		1,000				1,000		
	CFL-PDE_ComandiIlluminazione:CFL-PDE_ComandiIlluminazione-InterruttoreN - 2Rg045MSz7Uhf8FmRivEmD 1		1,000				1,000		
	CFL-PDE_ComandiIlluminazione:CFL-PDE_ComandiIlluminazione-InterruttoreN - 3pHmgHpT9EUQ6Qg1lydvln 1		1,000				1,000		
	Totale	cad					14,000	50,41575	705,82
39555 CAL25_06.L05.002.001	punto luce a semplice interruzione								
	CFL-PDE_ComandiIlluminazione:CFL-PDE_ComandiIlluminazione-InterruttoreP - 3zNDfmwQ1A2OLn5J_NtpJz 1		1,000				1,000		
	CFL-PDE_ComandiIlluminazione:CFL-PDE_ComandiIlluminazione-InterruttoreP - 0PPzceaS9ChQlU7yWu3p2k 1		1,000				1,000		
	Totale	cad					2,000	50,41575	100,83
39965 NP.DEI.015003r	Impianto elettrico per punto presa di corrente, del tipo incassato, in unità abitativa tipo di 100 mq in pianta, misurato a partire dalla scatola di derivazione in dorsale, questa esclusa; con sistema di distribuzione in conduttori del tipo FS17-450/								
	TER-PRE_PresaFM1:TER-PRE_PresaFM-UnelCA - 1$BXyPCYvBx9EKsk3eP6_3 1		1,000				1,000		
	TER-PRE_PresaFM1:TER-PRE_PresaFM-UnelCA - 1$BXyPCYvBx9EKsk3eP6_0 1		1,000				1,000		
	TER-PRE_PresaFM1:TER-PRE_PresaFM-UnelCA - 1$BXyPCYvBx9EKsk3eP5Fq 1		1,000				1,000		
	A RIPORTARE IMPIANTI ELETTRICI								**14 846,13**
	A RIPORTARE BHS								**45 967,48**
	A RIPORTARE TERMINAL ARRIVI								***3 990 021,79***
	A RIPORTARE								56 480 464,04

COMPUTO METRICO ESTIMATIVO

L1 - TERMINAL

02 - TERMINAL ARRIVI

004 - BHS

ELE - IMPIANTI ELETTRICI

N. ARTICOLO	INDICAZIONE DEI LAVORI E DELLE PROVVISTE	U.M.	DIMENSIONI				QUANTITA'	PREZZO	IMPORTO
			SIMILI	LUNG.	LARG.	ALT.			
	RIPORTO								56 480 464,04
	TER-PRE_PresaFM1:TER-PRE_PresaFM-UnelCA - 1$BXyPCYvBx9EKsk3eP5Fr 1		1,000				1,000		
	TER-PRE_PresaFM1:TER-PRE_PresaFM-UnelCA - 0YyM5zRST9dgE8R$tOsKWh 1		1,000				1,000		
	TER-PRE_PresaFM1:TER-PRE_PresaFM-UnelCA - 0YyM5zRST9dgE8R$tOsKWe 1		1,000				1,000		
	TER-PRE_PresaFM1:TER-PRE_PresaFM-UnelCA - 0YyM5zRST9dgE8R$tOsKXr 1		1,000				1,000		
	TER-PRE_PresaFM1:TER-PRE_PresaFM-UnelCA - 0YyM5zRST9dgE8R$tOsKXw 1		1,000				1,000		
	TER-PRE_PresaFM1:TER-PRE_PresaFM-UnelCA - 3A0DM_4P9Eo878tFgFsjAw 1		1,000				1,000		
	TER-PRE_PresaFM1:TER-PRE_PresaFM-UnelCA - 0miWatiDjEaf3s$qLVgs2d 1		1,000				1,000		
	TER-PRE_PresaFM1:TER-PRE_PresaFM-UnelCA - 0miWatiDjEaf3s$qLVgs2c 1		1,000				1,000		
	TER-PRE_PresaFM1:TER-PRE_PresaFM-UnelCA - 0miWatiDjEaf3s$qLVgs2N 1		1,000				1,000		
	TER-PRE_PresaFM1:TER-PRE_PresaFM-UnelCA - 0miWatiDjEaf3s$qLVgs2M 1		1,000				1,000		
	TER-PRE_PresaFM1:TER-PRE_PresaFM-UnelCA - 0miWatiDjEaf3s$qLVgs9X 1		1,000				1,000		
	TER-PRE_PresaFM1:TER-PRE_PresaFM-UnelCA - 0miWatiDjEaf3s$qLVgs9W 1		1,000				1,000		
	TER-PRE_PresaFM1:TER-PRE_PresaFM-UnelCA - 0miWatiDjEaf3s$qLVgsBT 1		1,000				1,000		
	TER-PRE_PresaFM1:TER-PRE_PresaFM-UnelCA - 0miWatiDjEaf3s$qLVgsBS 1		1,000				1,000		
	TER-PRE_PresaFM1:TER-PRE_PresaFM-UnelCA - 0miWatiDjEaf3s$qLVgrvA 1		1,000				1,000		
	TER-PRE_PresaFM1:TER-PRE_PresaFM-UnelCA - 0miWatiDjEaf3s$qLVgrjM 1		1,000				1,000		
	TER-PRE_PresaFM1:TER-PRE_PresaFM-UnelCA - 0miWatiDjEaf3s$qLVgrjL 1		1,000				1,000		
	TER-PRE_PresaFM1:TER-PRE_PresaFM-UnelCA - 0miWatiDjEaf3s$qLVgrHD 1		1,000				1,000		
	TER-PRE_PresaFM1:TER-PRE_PresaFM-UnelCA - 0miWatiDjEaf3s$qLVgrHC 1		1,000				1,000		
	Totale	cad					22,000	51,57308	1 134,61
39995 NP.DEI.015003r	Impianto elettrico per punto presa di corrente, del tipo incassato, in unità abitativa tipo di 100 mq in pianta, misurato a partire dalla scatola di derivazione in dorsale, questa esclusa; con sistema di distribuzione in conduttori del tipo FS17-450/								
	TER-PRE_PresaFM1:TER-PRE_PresaFM-UnelN - 3A0DM_4P9Eo878tFgFsYk6 1		1,000				1,000		
	TER-PRE_PresaFM1:TER-PRE_PresaFM-UnelN - 3A0DM_4P9Eo878tFgFsZM$ 1		1,000				1,000		
	TER-PRE_PresaFM1:TER-PRE_PresaFM-UnelN - 3A0DM_4P9Eo878tFgFsZDz 1		1,000				1,000		
	A RIPORTARE IMPIANTI ELETTRICI								**15 980,74**
	A RIPORTARE BHS								**47 102,09**
	A RIPORTARE TERMINAL ARRIVI								***3 991 156,40***
	A RIPORTARE								56 481 598,65

COMPUTO METRICO ESTIMATIVO

L1 - TERMINAL

02 - TERMINAL ARRIVI

004 - BHS

ELE - IMPIANTI ELETTRICI

N. ARTICOLO	INDICAZIONE DEI LAVORI E DELLE PROVVISTE	U.M.	DIMENSIONI				QUANTITA'	PREZZO	IMPORTO
			SIMILI	LUNG.	LARG.	ALT.			
	RIPORTO								56 481 598,65
	TER-PRE_PresaFM1:TER-PRE_PresaFM-UnelN - 3A0DM_4P9Eo878tFgFsZD_ 1		1,000				1,000		
	TER-PRE_PresaFM1:TER-PRE_PresaFM-UnelN - 0miWatiDjEaf3s$qLVgsIE 1		1,000				1,000		
	TER-PRE_PresaFM1:TER-PRE_PresaFM-UnelN - 0miWatiDjEaf3s$qLVgsID 1		1,000				1,000		
	TER-PRE_PresaFM1:TER-PRE_PresaFM-UnelN - 0miWatiDjEaf3s$qLVgsOK 1		1,000				1,000		
	TER-PRE_PresaFM1:TER-PRE_PresaFM-UnelN - 0miWatiDjEaf3s$qLVgsOR 1		1,000				1,000		
	TER-PRE_PresaFM1:TER-PRE_PresaFM-UnelN - 0miWatiDjEaf3s$qLVgsRj 1		1,000				1,000		
	TER-PRE_PresaFM1:TER-PRE_PresaFM-UnelN - 0miWatiDjEaf3s$qLVgsRi 1		1,000				1,000		
	TER-PRE_PresaFM1:TER-PRE_PresaFM-UnelN - 0miWatiDjEaf3s$qLVgsR6 1		1,000				1,000		
	TER-PRE_PresaFM1:TER-PRE_PresaFM-UnelN - 0miWatiDjEaf3s$qLVgsR5 1		1,000				1,000		
	TER-PRE_PresaFM1:TER-PRE_PresaFM-UnelN - 0miWatiDjEaf3s$qLVgsRV 1		1,000				1,000		
	TER-PRE_PresaFM1:TER-PRE_PresaFM-UnelN - 0miWatiDjEaf3s$qLVgsRU 1		1,000				1,000		
	TER-PRE_PresaFM1:TER-PRE_PresaFM-UnelN - 0miWatiDjEaf3s$qLVgsQm 1		1,000				1,000		
	TER-PRE_PresaFM1:TER-PRE_PresaFM-UnelN - 0miWatiDjEaf3s$qLVgsQt 1		1,000				1,000		
	TER-PRE_PresaFM1:TER-PRE_PresaFM-UnelN - 0miWatiDjEaf3s$qLVgsQ9 1		1,000				1,000		
	TER-PRE_PresaFM1:TER-PRE_PresaFM-UnelN - 0miWatiDjEaf3s$qLVgsQ8 1		1,000				1,000		
	TER-PRE_PresaFM1:TER-PRE_PresaFM-UnelN - 0miWatiDjEaf3s$qLVgsTY 1		1,000				1,000		
	TER-PRE_PresaFM1:TER-PRE_PresaFM-UnelN - 0miWatiDjEaf3s$qLVgsTX 1		1,000				1,000		
	TER-PRE_PresaFM1:TER-PRE_PresaFM-UnelN - 3RAk$HEBr1HRx_cpmuA7FB 1		1,000				1,000		
	TER-PRE_PresaFM1:TER-PRE_PresaFM-UnelN - 3RAk$HEBr1HRx_cpmuA7FA 1		1,000				1,000		
	Totale	cad					22,000	51,57308	1 134,61
40005 NP.DEI.015003r	Impianto elettrico per punto presa di corrente, del tipo incassato, in unità abitativa tipo di 100 mq in pianta, misurato a partire dalla scatola di derivazione in dorsale, questa esclusa; con sistema di distribuzione in conduttori del tipo FS17-450/								
	TER-PRE_PresaFM1:TER-PRE_PresaFM-UnelP - 1$BXyPCYvBx9EKsk3eP6_y 1		1,000				1,000		
	TER-PRE_PresaFM1:TER-PRE_PresaFM-UnelP - 1$BXyPCYvBx9EKsk3eP6_z 1		1,000				1,000		
	TER-PRE_PresaFM1:TER-PRE_PresaFM-UnelP - 1$BXyPCYvBx9EKsk3eP5Fn 1		1,000				1,000		
	A RIPORTARE IMPIANTI ELETTRICI								**17 115,35**
	A RIPORTARE BHS								**48 236,70**
	A RIPORTARE TERMINAL ARRIVI								***3 992 291,01***
	A RIPORTARE								56 482 733,26

COMPUTO METRICO ESTIMATIVO

L1 - TERMINAL

02 - TERMINAL ARRIVI

004 - BHS

ELE - IMPIANTI ELETTRICI

N. ARTICOLO	INDICAZIONE DEI LAVORI E DELLE PROVVISTE	U.M.	DIMENSIONI				QUANTITA'	PREZZO	IMPORTO
			SIMILI	LUNG.	LARG.	ALT.			
	RIPORTO								56 482 733,26
	TER-PRE_PresaFM1:TER-PRE_PresaFM-UnelP - 1$BXyPCYvBx9EKsk3eP5Fs 1		1,000				1,000		
	TER-PRE_PresaFM1:TER-PRE_PresaFM-UnelP - 1$BXyPCYvBx9EKsk3eP586 1		1,000				1,000		
	TER-PRE_PresaFM1:TER-PRE_PresaFM-UnelP - 1$BXyPCYvBx9EKsk3eP5Qf 1		1,000				1,000		
	TER-PRE_PresaFM1:TER-PRE_PresaFM-UnelP - 1$BXyPCYvBx9EKsk3eP5Qr 1		1,000				1,000		
	TER-PRE_PresaFM1:TER-PRE_PresaFM-UnelP - 0YyM5zRST9dgE8R$tOsKWa 1		1,000				1,000		
	TER-PRE_PresaFM1:TER-PRE_PresaFM-UnelP - 0YyM5zRST9dgE8R$tOsKWb 1		1,000				1,000		
	TER-PRE_PresaFM1:TER-PRE_PresaFM-UnelP - 0YyM5zRST9dgE8R$tOsKXs 1		1,000				1,000		
	TER-PRE_PresaFM1:TER-PRE_PresaFM-UnelP - 0YyM5zRST9dgE8R$tOsKXt 1		1,000				1,000		
	TER-PRE_PresaFM1:TER-PRE_PresaFM-UnelP - 3A0DM_4P9Eo878tFgFsjyi 1		1,000				1,000		
	TER-PRE_PresaFM1:TER-PRE_PresaFM-UnelP - 0miWatiDjEaf3s$qLVgs08 1		1,000				1,000		
	TER-PRE_PresaFM1:TER-PRE_PresaFM-UnelP - 0miWatiDjEaf3s$qLVgs2Y 1		1,000				1,000		
	TER-PRE_PresaFM1:TER-PRE_PresaFM-UnelP - 0miWatiDjEaf3s$qLVgs2X 1		1,000				1,000		
	TER-PRE_PresaFM1:TER-PRE_PresaFM-UnelP - 0miWatiDjEaf3s$qLVgs2I 1		1,000				1,000		
	TER-PRE_PresaFM1:TER-PRE_PresaFM-UnelP - 0miWatiDjEaf3s$qLVgs2H 1		1,000				1,000		
	TER-PRE_PresaFM1:TER-PRE_PresaFM-UnelP - 0miWatiDjEaf3s$qLVgs7O 1		1,000				1,000		
	TER-PRE_PresaFM1:TER-PRE_PresaFM-UnelP - 0miWatiDjEaf3s$qLVgs6S 1		1,000				1,000		
	TER-PRE_PresaFM1:TER-PRE_PresaFM-UnelP - 0miWatiDjEaf3s$qLVgs9Z 1		1,000				1,000		
	TER-PRE_PresaFM1:TER-PRE_PresaFM-UnelP - 0miWatiDjEaf3s$qLVgsB0 1		1,000				1,000		
	TER-PRE_PresaFM1:TER-PRE_PresaFM-UnelP - 0miWatiDjEaf3s$qLVgsBO 1		1,000				1,000		
	TER-PRE_PresaFM1:TER-PRE_PresaFM-UnelP - 0miWatiDjEaf3s$qLVgsBV 1		1,000				1,000		
	TER-PRE_PresaFM1:TER-PRE_PresaFM-UnelP - 0miWatiDjEaf3s$qLVgryH 1		1,000				1,000		
	TER-PRE_PresaFM1:TER-PRE_PresaFM-UnelP - 0miWatiDjEaf3s$qLVgrjJ 1		1,000				1,000		
	TER-PRE_PresaFM1:TER-PRE_PresaFM-UnelP - 0miWatiDjEaf3s$qLVgrjH 1		1,000				1,000		
	TER-PRE_PresaFM1:TER-PRE_PresaFM-UnelP - 0miWatiDjEaf3s$qLVgrjG 1		1,000				1,000		
	TER-PRE_PresaFM1:TER-PRE_PresaFM-UnelP - 0miWatiDjEaf3s$qLVgrHj 1		1,000				1,000		
	TER-PRE_PresaFM1:TER-PRE_PresaFM-UnelP - 0miWatiDjEaf3s$qLVgrH8 1		1,000				1,000		
	A RIPORTARE IMPIANTI ELETTRICI								**17 115,35**
	A RIPORTARE BHS								**48 236,70**
	A RIPORTARE TERMINAL ARRIVI								***3 992 291,01***
	A RIPORTARE								56 482 733,26

COMPUTO METRICO ESTIMATIVO

L1 - TERMINAL

02 - TERMINAL ARRIVI

004 - BHS

ELE - IMPIANTI ELETTRICI

N. ARTICOLO	INDICAZIONE DEI LAVORI E DELLE PROVVISTE	U.M.	DIMENSIONI				QUANTITA'	PREZZO	IMPORTO
			SIMILI	LUNG.	LARG.	ALT.			
	RIPORTO								56 482 733,26
	TER-PRE_PresaFM1:TER-PRE_PresaFM-UnelP - 0miWatiDjEaf3s$qLVgrHF 1		1,000				1,000		
	Totale	cad					30,000	51,57308	1 547,19
40415 NP25.22CL.PR.L.000110.320.e	PUNTO PULSANTE Fornitura e posa in opera di punto luce a interruttore 10/A - punto pulsante PUNTO PULSANTE Punto pulsante .....re compreso per dare l'opera compiuta aregola d'artePer punto luce ainterruttore 10/A Punto pulsante atirante sotto traccia								
	TER-PRE_PreseFM2:CFL-PDE_ComandiIlluminazione-PulsanteVariatoreLuminosoP - 3Q3I40x15CwfePIh6KMhdH 1		1,000				1,000		
	TER-PRE_PreseFM2:CFL-PDE_ComandiIlluminazione-PulsanteVariatoreLuminosoP - 2ulTJzLgH8p90wgSaAIKcU 1		1,000				1,000		
	TER-PRE_PreseFM2:CFL-PDE_ComandiIlluminazione-PulsanteVariatoreLuminosoP - 2ulTJzLgH8p90wgSaAILIR 1		1,000				1,000		
	TER-PRE_PreseFM2:CFL-PDE_ComandiIlluminazione-PulsanteVariatoreLuminosoP - 2ulTJzLgH8p90wgSaAILx3 1		1,000				1,000		
	TER-PRE_PreseFM2:CFL-PDE_ComandiIlluminazione-PulsanteVariatoreLuminosoP - 2ulTJzLgH8p90wgSaAILw8 1		1,000				1,000		
	TER-PRE_PreseFM2:CFL-PDE_ComandiIlluminazione-PulsanteVariatoreLuminosoP - 3RtIuIJRL8Zup$TzMveThQ 1		1,000				1,000		
	TER-PRE_PreseFM2:CFL-PDE_ComandiIlluminazione-PulsanteVariatoreLuminosoP - 3zNDfmwQ1A2OLn5J_Ntpb_ 1		1,000				1,000		
	TER-PRE_PreseFM2:CFL-PDE_ComandiIlluminazione-PulsanteVariatoreLuminosoP - 3zNDfmwQ1A2OLn5J_Ntpbf 1		1,000				1,000		
	Totale	cad					8,000	63,98000	511,84
	Totale 126 - IMP. ELETTRICO (DISTRIBUZIONE) Euro								**5 311,28**
	Totale ELE - IMPIANTI ELETTRICI Euro								**19 174,38**
	A RIPORTARE BHS								**50 295,73**
	A RIPORTARE TERMINAL ARRIVI								***3 994 350,04***
	A RIPORTARE								56 484 792,29

COMPUTO METRICO ESTIMATIVO

L1 - TERMINAL

02 - TERMINAL ARRIVI

004 - BHS

SPE - IMPIANTI SPECIALI

N. ARTICOLO	INDICAZIONE DEI LAVORI E DELLE PROVVISTE	U.M.	DIMENSIONI				QUANTITA'	PREZZO	IMPORTO
			SIMILI	LUNG.	LARG.	ALT.			
	RIPORTO								56 484 792,29
	126 - IMP. ELETTRICO (DISTRIBUZIONE)								
40025 NP.DEI.095127e	Presa modulare 8 pin tipo RJ45, in ABS: installata in scatola da parete o da incasso, completa di supporto e placca in resina: cat. 6A tipo toolless, per cavi FTP								
	TER-PRE_PresaRJ45:TER-PRE_PresaRJ45-Dati - 1$BXyPCYvBx9EKsk3eP6_6 1		1,000				1,000		
	TER-PRE_PresaRJ45:TER-PRE_PresaRJ45-Dati - 1$BXyPCYvBx9EKsk3eP6_7 1		1,000				1,000		
	TER-PRE_PresaRJ45:TER-PRE_PresaRJ45-Dati - 1$BXyPCYvBx9EKsk3eP5Fx 1		1,000				1,000		
	TER-PRE_PresaRJ45:TER-PRE_PresaRJ45-Dati - 1$BXyPCYvBx9EKsk3eP5Fu 1		1,000				1,000		
	TER-PRE_PresaRJ45:TER-PRE_PresaRJ45-Dati - 0YyM5zRST9dgE8R$tOsKWk 1		1,000				1,000		
	TER-PRE_PresaRJ45:TER-PRE_PresaRJ45-Dati - 0YyM5zRST9dgE8R$tOsKWl 1		1,000				1,000		
	TER-PRE_PresaRJ45:TER-PRE_PresaRJ45-Dati - 0YyM5zRST9dgE8R$tOsKXu 1		1,000				1,000		
	TER-PRE_PresaRJ45:TER-PRE_PresaRJ45-Dati - 0YyM5zRST9dgE8R$tOsKXv 1		1,000				1,000		
	TER-PRE_PresaRJ45:TER-PRE_PresaRJ45-Dati - 3A0DM_4P9Eo878tFgFsjAy 1		1,000				1,000		
	TER-PRE_PresaRJ45:TER-PRE_PresaRJ45-Dati - 3A0DM_4P9Eo878tFgFsjyk 1		1,000				1,000		
	TER-PRE_PresaRJ45:TER-PRE_PresaRJ45-Dati - 3A0DM_4P9Eo878tFgFsYM8 1		1,000				1,000		
	TER-PRE_PresaRJ45:TER-PRE_PresaRJ45-Dati - 3A0DM_4P9Eo878tFgFsZ3m 1		1,000				1,000		
	TER-PRE_PresaRJ45:TER-PRE_PresaRJ45-Dati - 3A0DM_4P9Eo878tFgFsZDy 1		1,000				1,000		
	TER-PRE_PresaRJ45:TER-PRE_PresaRJ45-Dati - 3A0DM_4P9Eo878tFgFsZD$ 1		1,000				1,000		
	TER-PRE_PresaRJ45:TER-PRE_PresaRJ45-Dati - 0miWatiDjEaf3s$qLVgsIF 1		1,000				1,000		
	TER-PRE_PresaRJ45:TER-PRE_PresaRJ45-Dati - 0miWatiDjEaf3s$qLVgsIC 1		1,000				1,000		
	TER-PRE_PresaRJ45:TER-PRE_PresaRJ45-Dati - 0miWatiDjEaf3s$qLVgsOL 1		1,000				1,000		
	TER-PRE_PresaRJ45:TER-PRE_PresaRJ45-Dati - 0miWatiDjEaf3s$qLVgsOQ 1		1,000				1,000		
	TER-PRE_PresaRJ45:TER-PRE_PresaRJ45-Dati - 0miWatiDjEaf3s$qLVgsRk 1		1,000				1,000		
	TER-PRE_PresaRJ45:TER-PRE_PresaRJ45-Dati - 0miWatiDjEaf3s$qLVgsRp 1		1,000				1,000		
	TER-PRE_PresaRJ45:TER-PRE_PresaRJ45-Dati - 0miWatiDjEaf3s$qLVgsR7 1		1,000				1,000		
	TER-PRE_PresaRJ45:TER-PRE_PresaRJ45-Dati - 0miWatiDjEaf3s$qLVgsR4 1		1,000				1,000		
	TER-PRE_PresaRJ45:TER-PRE_PresaRJ45-Dati - 0miWatiDjEaf3s$qLVgsRO 1		1,000				1,000		
	A RIPORTARE BHS								**50 295,73**
	A RIPORTARE TERMINAL ARRIVI								***3 994 350,04***
	A RIPORTARE								56 484 792,29

COMPUTO METRICO ESTIMATIVO

L1 - TERMINAL

02 - TERMINAL ARRIVI

004 - BHS

SPE - IMPIANTI SPECIALI

N. ARTICOLO	INDICAZIONE DEI LAVORI E DELLE PROVVISTE	U.M.	DIMENSIONI				QUANTITA'	PREZZO	IMPORTO
			SIMILI	LUNG.	LARG.	ALT.			
	RIPORTO								56 484 792,29
	TER-PRE_PresaRJ45:TER-PRE_PresaRJ45-Dati - 0miWatiDjEaf3s$qLVgsRT 1		1,000				1,000		
	TER-PRE_PresaRJ45:TER-PRE_PresaRJ45-Dati - 0miWatiDjEaf3s$qLVgsQn 1		1,000				1,000		
	TER-PRE_PresaRJ45:TER-PRE_PresaRJ45-Dati - 0miWatiDjEaf3s$qLVgsQs 1		1,000				1,000		
	TER-PRE_PresaRJ45:TER-PRE_PresaRJ45-Dati - 0miWatiDjEaf3s$qLVgsQA 1		1,000				1,000		
	TER-PRE_PresaRJ45:TER-PRE_PresaRJ45-Dati - 0miWatiDjEaf3s$qLVgsQF 1		1,000				1,000		
	TER-PRE_PresaRJ45:TER-PRE_PresaRJ45-Dati - 0miWatiDjEaf3s$qLVgsTZ 1		1,000				1,000		
	TER-PRE_PresaRJ45:TER-PRE_PresaRJ45-Dati - 0miWatiDjEaf3s$qLVgsTW 1		1,000				1,000		
	TER-PRE_PresaRJ45:TER-PRE_PresaRJ45-Dati - 0miWatiDjEaf3s$qLVgs2a 1		1,000				1,000		
	TER-PRE_PresaRJ45:TER-PRE_PresaRJ45-Dati - 0miWatiDjEaf3s$qLVgs2h 1		1,000				1,000		
	TER-PRE_PresaRJ45:TER-PRE_PresaRJ45-Dati - 0miWatiDjEaf3s$qLVgs2K 1		1,000				1,000		
	TER-PRE_PresaRJ45:TER-PRE_PresaRJ45-Dati - 0miWatiDjEaf3s$qLVgs2R 1		1,000				1,000		
	TER-PRE_PresaRJ45:TER-PRE_PresaRJ45-Dati - 0miWatiDjEaf3s$qLVgs9c 1		1,000				1,000		
	TER-PRE_PresaRJ45:TER-PRE_PresaRJ45-Dati - 0miWatiDjEaf3s$qLVgs9b 1		1,000				1,000		
	TER-PRE_PresaRJ45:TER-PRE_PresaRJ45-Dati - 0miWatiDjEaf3s$qLVgsAY 1		1,000				1,000		
	TER-PRE_PresaRJ45:TER-PRE_PresaRJ45-Dati - 0miWatiDjEaf3s$qLVgsAX 1		1,000				1,000		
	TER-PRE_PresaRJ45:TER-PRE_PresaRJ45-Dati - 0miWatiDjEaf3s$qLVgrv8 1		1,000				1,000		
	TER-PRE_PresaRJ45:TER-PRE_PresaRJ45-Dati - 0miWatiDjEaf3s$qLVgryN 1		1,000				1,000		
	TER-PRE_PresaRJ45:TER-PRE_PresaRJ45-Dati - 0miWatiDjEaf3s$qLVgrjR 1		1,000				1,000		
	TER-PRE_PresaRJ45:TER-PRE_PresaRJ45-Dati - 0miWatiDjEaf3s$qLVgrjQ 1		1,000				1,000		
	TER-PRE_PresaRJ45:TER-PRE_PresaRJ45-Dati - 0miWatiDjEaf3s$qLVgrHI 1		1,000				1,000		
	TER-PRE_PresaRJ45:TER-PRE_PresaRJ45-Dati - 0miWatiDjEaf3s$qLVgrHH 1		1,000				1,000		
	TER-PRE_PresaRJ45:TER-PRE_PresaRJ45-Dati - 3RAk$HEBr1HRx_cpmuA7F8 1		1,000				1,000		
	TER-PRE_PresaRJ45:TER-PRE_PresaRJ45-Dati - 3RAk$HEBr1HRx_cpmuA7F5 1		1,000				1,000		
	Totale	cad					46,000	68,22350	3 138,28
40035 NP.DEI.095164	Certificazione di cavi e componenti di reti lan, con rilascio di report dettagliato per ogni tratta misurata, secondo norme ISO IEC 11801, EN 50173 classi C, D, E, F e								
	A RIPORTARE IMPIANTI SPECIALI								**3 138,28**
	A RIPORTARE BHS								**53 434,01**
	A RIPORTARE TERMINAL ARRIVI								***3 997 488,32***
	A RIPORTARE								56 487 930,57

COMPUTO METRICO ESTIMATIVO

L1 - TERMINAL

02 - TERMINAL ARRIVI

004 - BHS

SPE - IMPIANTI SPECIALI

N. ARTICOLO	INDICAZIONE DEI LAVORI E DELLE PROVVISTE	U.M.	DIMENSIONI				QUANTITA'	PREZZO	IMPORTO
			SIMILI	LUNG.	LARG.	ALT.			
	RIPORTO								56 487 930,57
	TIA 568B CAT. 3, 5, 5E, 6 e 7; valutata per ogni tratta misurata								
	TER-PRE_PresaRJ45:TER-PRE_PresaRJ45-Dati - 1$BXyPCYvBx9EKsk3eP6_6 1		1,000				1,000		
	TER-PRE_PresaRJ45:TER-PRE_PresaRJ45-Dati - 1$BXyPCYvBx9EKsk3eP6_7 1		1,000				1,000		
	TER-PRE_PresaRJ45:TER-PRE_PresaRJ45-Dati - 1$BXyPCYvBx9EKsk3eP5Fx 1		1,000				1,000		
	TER-PRE_PresaRJ45:TER-PRE_PresaRJ45-Dati - 1$BXyPCYvBx9EKsk3eP5Fu 1		1,000				1,000		
	TER-PRE_PresaRJ45:TER-PRE_PresaRJ45-Dati - 0YyM5zRST9dgE8R$tOsKWk 1		1,000				1,000		
	TER-PRE_PresaRJ45:TER-PRE_PresaRJ45-Dati - 0YyM5zRST9dgE8R$tOsKWl 1		1,000				1,000		
	TER-PRE_PresaRJ45:TER-PRE_PresaRJ45-Dati - 0YyM5zRST9dgE8R$tOsKXu 1		1,000				1,000		
	TER-PRE_PresaRJ45:TER-PRE_PresaRJ45-Dati - 0YyM5zRST9dgE8R$tOsKXv 1		1,000				1,000		
	TER-PRE_PresaRJ45:TER-PRE_PresaRJ45-Dati - 3A0DM_4P9Eo878tFgFsjAy 1		1,000				1,000		
	TER-PRE_PresaRJ45:TER-PRE_PresaRJ45-Dati - 3A0DM_4P9Eo878tFgFsjyk 1		1,000				1,000		
	TER-PRE_PresaRJ45:TER-PRE_PresaRJ45-Dati - 3A0DM_4P9Eo878tFgFsYM8 1		1,000				1,000		
	TER-PRE_PresaRJ45:TER-PRE_PresaRJ45-Dati - 3A0DM_4P9Eo878tFgFsZ3m 1		1,000				1,000		
	TER-PRE_PresaRJ45:TER-PRE_PresaRJ45-Dati - 3A0DM_4P9Eo878tFgFsZDy 1		1,000				1,000		
	TER-PRE_PresaRJ45:TER-PRE_PresaRJ45-Dati - 3A0DM_4P9Eo878tFgFsZD$ 1		1,000				1,000		
	TER-PRE_PresaRJ45:TER-PRE_PresaRJ45-Dati - 0miWatiDjEaf3s$qLVgsIF 1		1,000				1,000		
	TER-PRE_PresaRJ45:TER-PRE_PresaRJ45-Dati - 0miWatiDjEaf3s$qLVgsIC 1		1,000				1,000		
	TER-PRE_PresaRJ45:TER-PRE_PresaRJ45-Dati - 0miWatiDjEaf3s$qLVgsOL 1		1,000				1,000		
	TER-PRE_PresaRJ45:TER-PRE_PresaRJ45-Dati - 0miWatiDjEaf3s$qLVgsOQ 1		1,000				1,000		
	TER-PRE_PresaRJ45:TER-PRE_PresaRJ45-Dati - 0miWatiDjEaf3s$qLVgsRk 1		1,000				1,000		
	TER-PRE_PresaRJ45:TER-PRE_PresaRJ45-Dati - 0miWatiDjEaf3s$qLVgsRp 1		1,000				1,000		
	TER-PRE_PresaRJ45:TER-PRE_PresaRJ45-Dati - 0miWatiDjEaf3s$qLVgsR7 1		1,000				1,000		
	TER-PRE_PresaRJ45:TER-PRE_PresaRJ45-Dati - 0miWatiDjEaf3s$qLVgsR4 1		1,000				1,000		
	TER-PRE_PresaRJ45:TER-PRE_PresaRJ45-Dati - 0miWatiDjEaf3s$qLVgsRO 1		1,000				1,000		
	TER-PRE_PresaRJ45:TER-PRE_PresaRJ45-Dati - 0miWatiDjEaf3s$qLVgsRT 1		1,000				1,000		
	TER-PRE_PresaRJ45:TER-PRE_PresaRJ45-Dati - 0miWatiDjEaf3s$qLVgsQn 1		1,000				1,000		
	A RIPORTARE IMPIANTI SPECIALI								**3 138,28**
	A RIPORTARE BHS								**53 434,01**
	A RIPORTARE TERMINAL ARRIVI								***3 997 488,32***
	A RIPORTARE								56 487 930,57

COMPUTO METRICO ESTIMATIVO

L1 - TERMINAL

02 - TERMINAL ARRIVI

004 - BHS

SPE - IMPIANTI SPECIALI

N. ARTICOLO	INDICAZIONE DEI LAVORI E DELLE PROVVISTE	U.M.	DIMENSIONI				QUANTITA'	PREZZO	IMPORTO
			SIMILI	LUNG.	LARG.	ALT.			
	RIPORTO								56 487 930,57
	TER-PRE_PresaRJ45:TER-PRE_PresaRJ45-Dati - 0miWatiDjEaf3s$qLVgsQs 1		1,000				1,000		
	TER-PRE_PresaRJ45:TER-PRE_PresaRJ45-Dati - 0miWatiDjEaf3s$qLVgsQA 1		1,000				1,000		
	TER-PRE_PresaRJ45:TER-PRE_PresaRJ45-Dati - 0miWatiDjEaf3s$qLVgsQF 1		1,000				1,000		
	TER-PRE_PresaRJ45:TER-PRE_PresaRJ45-Dati - 0miWatiDjEaf3s$qLVgsTZ 1		1,000				1,000		
	TER-PRE_PresaRJ45:TER-PRE_PresaRJ45-Dati - 0miWatiDjEaf3s$qLVgsTW 1		1,000				1,000		
	TER-PRE_PresaRJ45:TER-PRE_PresaRJ45-Dati - 0miWatiDjEaf3s$qLVgs2a 1		1,000				1,000		
	TER-PRE_PresaRJ45:TER-PRE_PresaRJ45-Dati - 0miWatiDjEaf3s$qLVgs2h 1		1,000				1,000		
	TER-PRE_PresaRJ45:TER-PRE_PresaRJ45-Dati - 0miWatiDjEaf3s$qLVgs2K 1		1,000				1,000		
	TER-PRE_PresaRJ45:TER-PRE_PresaRJ45-Dati - 0miWatiDjEaf3s$qLVgs2R 1		1,000				1,000		
	TER-PRE_PresaRJ45:TER-PRE_PresaRJ45-Dati - 0miWatiDjEaf3s$qLVgs9c 1		1,000				1,000		
	TER-PRE_PresaRJ45:TER-PRE_PresaRJ45-Dati - 0miWatiDjEaf3s$qLVgs9b 1		1,000				1,000		
	TER-PRE_PresaRJ45:TER-PRE_PresaRJ45-Dati - 0miWatiDjEaf3s$qLVgsAY 1		1,000				1,000		
	TER-PRE_PresaRJ45:TER-PRE_PresaRJ45-Dati - 0miWatiDjEaf3s$qLVgsAX 1		1,000				1,000		
	TER-PRE_PresaRJ45:TER-PRE_PresaRJ45-Dati - 0miWatiDjEaf3s$qLVgrv8 1		1,000				1,000		
	TER-PRE_PresaRJ45:TER-PRE_PresaRJ45-Dati - 0miWatiDjEaf3s$qLVgryN 1		1,000				1,000		
	TER-PRE_PresaRJ45:TER-PRE_PresaRJ45-Dati - 0miWatiDjEaf3s$qLVgrjR 1		1,000				1,000		
	TER-PRE_PresaRJ45:TER-PRE_PresaRJ45-Dati - 0miWatiDjEaf3s$qLVgrjQ 1		1,000				1,000		
	TER-PRE_PresaRJ45:TER-PRE_PresaRJ45-Dati - 0miWatiDjEaf3s$qLVgrHI 1		1,000				1,000		
	TER-PRE_PresaRJ45:TER-PRE_PresaRJ45-Dati - 0miWatiDjEaf3s$qLVgrHH 1		1,000				1,000		
	TER-PRE_PresaRJ45:TER-PRE_PresaRJ45-Dati - 3RAk$HEBr1HRx_cpmuA7F8 1		1,000				1,000		
	TER-PRE_PresaRJ45:TER-PRE_PresaRJ45-Dati - 3RAk$HEBr1HRx_cpmuA7F5 1		1,000				1,000		
	Totale	cad					46,000	28,32735	1 303,06
75180 AP-E.IEL.166	Derivazione da incasso per impianti di segnalazione o di comunicazione realizzate con tubo protettivo flessibile o rigido .....ntrollo:- attacco per apparecchiature di segnalazione incendio o EVAC, comprensiva di linea di alimentazione e segnalazione								
	TER-PRE_PresaRJ45:TER-PRE_PresaRJ45-Dati - 1$BXyPCYvBx9EKsk3eP6_6 1		1,000				1,000		
	A RIPORTARE IMPIANTI SPECIALI								**4 441,34**
	A RIPORTARE BHS								**54 737,07**
	A RIPORTARE TERMINAL ARRIVI								***3 998 791,38***
	A RIPORTARE								56 489 233,63

COMPUTO METRICO ESTIMATIVO

L1 - TERMINAL

02 - TERMINAL ARRIVI

004 - BHS

SPE - IMPIANTI SPECIALI

N. ARTICOLO	INDICAZIONE DEI LAVORI E DELLE PROVVISTE	U.M.	DIMENSIONI				QUANTITA'	PREZZO	IMPORTO
			SIMILI	LUNG.	LARG.	ALT.			
	RIPORTO								56 489 233,63
	TER-PRE_PresaRJ45:TER-PRE_PresaRJ45-Dati - 1$BXyPCYvBx9EKsk3eP6_7 1		1,000				1,000		
	TER-PRE_PresaRJ45:TER-PRE_PresaRJ45-Dati - 1$BXyPCYvBx9EKsk3eP5Fx 1		1,000				1,000		
	TER-PRE_PresaRJ45:TER-PRE_PresaRJ45-Dati - 1$BXyPCYvBx9EKsk3eP5Fu 1		1,000				1,000		
	TER-PRE_PresaRJ45:TER-PRE_PresaRJ45-Dati - 0YyM5zRST9dgE8R$tOsKWk 1		1,000				1,000		
	TER-PRE_PresaRJ45:TER-PRE_PresaRJ45-Dati - 0YyM5zRST9dgE8R$tOsKWl 1		1,000				1,000		
	TER-PRE_PresaRJ45:TER-PRE_PresaRJ45-Dati - 0YyM5zRST9dgE8R$tOsKXu 1		1,000				1,000		
	TER-PRE_PresaRJ45:TER-PRE_PresaRJ45-Dati - 0YyM5zRST9dgE8R$tOsKXv 1		1,000				1,000		
	TER-PRE_PresaRJ45:TER-PRE_PresaRJ45-Dati - 3A0DM_4P9Eo878tFgFsjAy 1		1,000				1,000		
	TER-PRE_PresaRJ45:TER-PRE_PresaRJ45-Dati - 3A0DM_4P9Eo878tFgFsjyk 1		1,000				1,000		
	TER-PRE_PresaRJ45:TER-PRE_PresaRJ45-Dati - 3A0DM_4P9Eo878tFgFsYM8 1		1,000				1,000		
	TER-PRE_PresaRJ45:TER-PRE_PresaRJ45-Dati - 3A0DM_4P9Eo878tFgFsZ3m 1		1,000				1,000		
	TER-PRE_PresaRJ45:TER-PRE_PresaRJ45-Dati - 3A0DM_4P9Eo878tFgFsZDy 1		1,000				1,000		
	TER-PRE_PresaRJ45:TER-PRE_PresaRJ45-Dati - 3A0DM_4P9Eo878tFgFsZD$ 1		1,000				1,000		
	TER-PRE_PresaRJ45:TER-PRE_PresaRJ45-Dati - 0miWatiDjEaf3s$qLVgsIF 1		1,000				1,000		
	TER-PRE_PresaRJ45:TER-PRE_PresaRJ45-Dati - 0miWatiDjEaf3s$qLVgsIC 1		1,000				1,000		
	TER-PRE_PresaRJ45:TER-PRE_PresaRJ45-Dati - 0miWatiDjEaf3s$qLVgsOL 1		1,000				1,000		
	TER-PRE_PresaRJ45:TER-PRE_PresaRJ45-Dati - 0miWatiDjEaf3s$qLVgsOQ 1		1,000				1,000		
	TER-PRE_PresaRJ45:TER-PRE_PresaRJ45-Dati - 0miWatiDjEaf3s$qLVgsRk 1		1,000				1,000		
	TER-PRE_PresaRJ45:TER-PRE_PresaRJ45-Dati - 0miWatiDjEaf3s$qLVgsRp 1		1,000				1,000		
	TER-PRE_PresaRJ45:TER-PRE_PresaRJ45-Dati - 0miWatiDjEaf3s$qLVgsR7 1		1,000				1,000		
	TER-PRE_PresaRJ45:TER-PRE_PresaRJ45-Dati - 0miWatiDjEaf3s$qLVgsR4 1		1,000				1,000		
	TER-PRE_PresaRJ45:TER-PRE_PresaRJ45-Dati - 0miWatiDjEaf3s$qLVgsRO 1		1,000				1,000		
	TER-PRE_PresaRJ45:TER-PRE_PresaRJ45-Dati - 0miWatiDjEaf3s$qLVgsRT 1		1,000				1,000		
	TER-PRE_PresaRJ45:TER-PRE_PresaRJ45-Dati - 0miWatiDjEaf3s$qLVgsQn 1		1,000				1,000		
	TER-PRE_PresaRJ45:TER-PRE_PresaRJ45-Dati - 0miWatiDjEaf3s$qLVgsQs 1		1,000				1,000		
	TER-PRE_PresaRJ45:TER-PRE_PresaRJ45-Dati - 0miWatiDjEaf3s$qLVgsQA 1		1,000				1,000		
	A RIPORTARE IMPIANTI SPECIALI								**4 441,34**
	A RIPORTARE BHS								**54 737,07**
	A RIPORTARE TERMINAL ARRIVI								***3 998 791,38***
	A RIPORTARE								56 489 233,63

COMPUTO METRICO ESTIMATIVO

L1 - TERMINAL

02 - TERMINAL ARRIVI

004 - BHS

SPE - IMPIANTI SPECIALI

N. ARTICOLO	INDICAZIONE DEI LAVORI E DELLE PROVVISTE	U.M.	DIMENSIONI				QUANTITA'	PREZZO	IMPORTO
			SIMILI	LUNG.	LARG.	ALT.			
	RIPORTO								56 489 233,63
	TER-PRE_PresaRJ45:TER-PRE_PresaRJ45-Dati - 0miWatiDjEaf3s$qLVgsQF 1		1,000				1,000		
	TER-PRE_PresaRJ45:TER-PRE_PresaRJ45-Dati - 0miWatiDjEaf3s$qLVgsTZ 1		1,000				1,000		
	TER-PRE_PresaRJ45:TER-PRE_PresaRJ45-Dati - 0miWatiDjEaf3s$qLVgsTW 1		1,000				1,000		
	TER-PRE_PresaRJ45:TER-PRE_PresaRJ45-Dati - 0miWatiDjEaf3s$qLVgs2a 1		1,000				1,000		
	TER-PRE_PresaRJ45:TER-PRE_PresaRJ45-Dati - 0miWatiDjEaf3s$qLVgs2h 1		1,000				1,000		
	TER-PRE_PresaRJ45:TER-PRE_PresaRJ45-Dati - 0miWatiDjEaf3s$qLVgs2K 1		1,000				1,000		
	TER-PRE_PresaRJ45:TER-PRE_PresaRJ45-Dati - 0miWatiDjEaf3s$qLVgs2R 1		1,000				1,000		
	TER-PRE_PresaRJ45:TER-PRE_PresaRJ45-Dati - 0miWatiDjEaf3s$qLVgs9c 1		1,000				1,000		
	TER-PRE_PresaRJ45:TER-PRE_PresaRJ45-Dati - 0miWatiDjEaf3s$qLVgs9b 1		1,000				1,000		
	TER-PRE_PresaRJ45:TER-PRE_PresaRJ45-Dati - 0miWatiDjEaf3s$qLVgsAY 1		1,000				1,000		
	TER-PRE_PresaRJ45:TER-PRE_PresaRJ45-Dati - 0miWatiDjEaf3s$qLVgsAX 1		1,000				1,000		
	TER-PRE_PresaRJ45:TER-PRE_PresaRJ45-Dati - 0miWatiDjEaf3s$qLVgrv8 1		1,000				1,000		
	TER-PRE_PresaRJ45:TER-PRE_PresaRJ45-Dati - 0miWatiDjEaf3s$qLVgryN 1		1,000				1,000		
	TER-PRE_PresaRJ45:TER-PRE_PresaRJ45-Dati - 0miWatiDjEaf3s$qLVgrjR 1		1,000				1,000		
	TER-PRE_PresaRJ45:TER-PRE_PresaRJ45-Dati - 0miWatiDjEaf3s$qLVgrjQ 1		1,000				1,000		
	TER-PRE_PresaRJ45:TER-PRE_PresaRJ45-Dati - 0miWatiDjEaf3s$qLVgrHI 1		1,000				1,000		
	TER-PRE_PresaRJ45:TER-PRE_PresaRJ45-Dati - 0miWatiDjEaf3s$qLVgrHH 1		1,000				1,000		
	TER-PRE_PresaRJ45:TER-PRE_PresaRJ45-Dati - 3RAk$HEBr1HRx_cpmuA7F8 1		1,000				1,000		
	TER-PRE_PresaRJ45:TER-PRE_PresaRJ45-Dati - 3RAk$HEBr1HRx_cpmuA7F5 1		1,000				1,000		
	Totale	cad					46,000	42,03000	1 933,38
	Totale 126 - IMP. ELETTRICO (DISTRIBUZIONE) Euro								**6 374,72**
	128 - IMP. CABLAGGIO STRUTTURATO								
40055 NP.DEI.025219b	Allacciamento di utenza trifase incluso conduttore di neutro e di protezione, con utilizzo di cavo unipolare o multipolare isolato in EPR posato in guaina protettiva di pvc flessibile, provvista di raccordi filettati e di adattatori alle estremità, l								
	A RIPORTARE IMPIANTI SPECIALI								**6 374,72**
	A RIPORTARE BHS								**56 670,45**
	A RIPORTARE TERMINAL ARRIVI								***4 000 724,76***
	A RIPORTARE								56 491 167,01

COMPUTO METRICO ESTIMATIVO

L1 - TERMINAL

02 - TERMINAL ARRIVI

004 - BHS

SPE - IMPIANTI SPECIALI

N. ARTICOLO	INDICAZIONE DEI LAVORI E DELLE PROVVISTE	U.M.	DIMENSIONI				QUANTITA'	PREZZO	IMPORTO
			SIMILI	LUNG.	LARG.	ALT.			
	RIPORTO								56 491 167,01
	CFL-PDE_QuadroBordoMacchina:CFL-PDE_QuadroBordoMacchina-QBHS - 1yNwVoDeD2RAMoDE1ms2kZ 1		1,000				1,000		
	Totale	cad					1,000	57,21496	57,21
40065 NP.DEI.025219b	Allacciamento di utenza trifase incluso conduttore di neutro e di protezione, con utilizzo di cavo unipolare o multipolare isolato in EPR posato in guaina protettiva di pvc flessibile, provvista di raccordi filettati e di adattatori alle estremità, l								
	CFL-PDE_QuadroBordoMacchinaEsistente:CFL-PDE_QuadroBordoMacchinaEsistente-QBHS - 1yNwVoDeD2RAMoDE1ms2YO 1		1,000				1,000		
	CFL-PDE_QuadroBordoMacchinaEsistente:CFL-PDE_QuadroBordoMacchinaEsistente-QBHS - 1yNwVoDeD2RAMoDE1ms2gp 1		1,000				1,000		
	CFL-PDE_QuadroBordoMacchinaEsistente:CFL-PDE_QuadroBordoMacchinaEsistente-QBHS - 1yNwVoDeD2RAMoDE1ms2hK 1		1,000				1,000		
	Totale	cad					3,000	57,21496	171,64
	Totale 128 - IMP. CABLAGGIO STRUTTURATO Euro								**228,85**
	Totale SPE - IMPIANTI SPECIALI Euro								**6 603,57**
	Totale 004 - BHS Euro								**56 899,30**
	A RIPORTARE TERMINAL ARRIVI								***4 000 953,61***
	A RIPORTARE								56 491 395,86

COMPUTO METRICO ESTIMATIVO

L1 - TERMINAL

02 - TERMINAL ARRIVI

005 - UFFICI PERSONALE & SERVIZI AL PUBBLICO

ARC - OPERE ARCHITETTONICHE

N. ARTICOLO	INDICAZIONE DEI LAVORI E DELLE PROVVISTE	U.M.	DIMENSIONI				QUANTITA'	PREZZO	IMPORTO
			SIMILI	LUNG.	LARG.	ALT.			
	RIPORTO								56 491 395,86
	022 - PARTIZIONI INTERNE								
36824 AP-E.ARC.033	1.MI.01A_Parete in pannelli di cls vibrocompresso e doppia lastra di fibrogesso con interposto isolante - sp. tot. 25 cm								
	02_TERMINAL ARRIVI_UFFICI PERSONALE & SERVIZI AL PUBBLICO								
	1.MI.01A_Parete in pannelli di cls vibrocompresso e doppia lastra di fibrogesso con interposto isolante - sp. tot. 25 cm								
	1 * (9.12)		1,000			9,120	9,120		
	1 * (31.80)		1,000			31,800	31,800		
	1 * (104.23)		1,000			104,230	104,230		
	1 * (8.28)		1,000			8,280	8,280		
	Totale	m²					153,430	169,87000	26 063,15
36834 AP-E.ARC.034	1.MI.01B_Parete in pannelli di cls vibrocompresso, lastra di fibrogesso e rivestimento in gres - sp. tot. 25,3 cm								
	02_TERMINAL ARRIVI_UFFICI PERSONALE & SERVIZI AL PUBBLICO								
	1.MI.01B_Parete in pannelli di cls vibrocompresso, lastra di fibrogesso e rivestimento in gres - sp. tot. 25,3 cm 1 * (8.2)		1,000			8,200	8,200		
	Totale	m²					8,200	222,49000	1 824,42
36844 AP-E.ARC.036	1.MI.02A_Parete con doppie lastre di cartongesso su entrambi i lati e doppio isolante interno - sp. tot 16,5 cm								
	02_TERMINAL ARRIVI_UFFICI PERSONALE & SERVIZI AL PUBBLICO								
	1.MI.02A_Parete con doppie lastre di cartongesso su entrambi i lati e doppio isolante interno - sp. tot 16,5 cm								
	1 * (96.19)		1,000			96,190	96,190		
	1 * (40.00)		1,000			40,000	40,000		
	1 * (8.57)		1,000			8,570	8,570		
	1 * (8.84)		1,000			8,840	8,840		
	A RIPORTARE OPERE ARCHITETTONICHE								**27 887,57**
	A RIPORTARE UFFICI PERSONALE & SERVIZI AL PUBBLICO								**27 887,57**
	A RIPORTARE TERMINAL ARRIVI								***4 028 841,18***
	A RIPORTARE								56 519 283,43

COMPUTO METRICO ESTIMATIVO

L1 - TERMINAL

02 - TERMINAL ARRIVI

005 - UFFICI PERSONALE & SERVIZI AL PUBBLICO

ARC - OPERE ARCHITETTONICHE

N. ARTICOLO	INDICAZIONE DEI LAVORI E DELLE PROVVISTE	U.M.	DIMENSIONI				QUANTITA'	PREZZO	IMPORTO
			SIMILI	LUNG.	LARG.	ALT.			
	RIPORTO								56 519 283,43
	Totale	m²					153,600	175,31000	26 927,62
36854 AP-E.ARC.037	1.MI.02B_Parete con doppia lastra di cartongesso su un lato , singola lastra con rivestimento in gres sull'altra e doppio isolante interno - sp. tot 16,8 cm								
	02_TERMINAL ARRIVI_UFFICI PERSONALE & SERVIZI AL PUBBLICO								
	1.MI.02B_Parete con doppia lastra di cartongesso su un lato , singola con rivestimento in gres sull'altra e doppio isolante interno - sp. tot 16,8 cm								
	1 * (7.60)		1,000			7,600	7,600		
	1 * (8.77)		1,000			8,770	8,770		
	1 * (7.22)		1,000			7,220	7,220		
	Totale	m²					23,590	253,91000	5 989,74
36864 AP-E.ARC.039	1.MI.02D_Parete con doppia lastra di cartongesso su un lato, pannello in legno truciolare sull'altro ed interposto doppio strato di isolante interno - sp. tot . 20,3 cm								
	02_TERMINAL ARRIVI_UFFICI PERSONALE & SERVIZI AL PUBBLICO								
	1.MI.02D_Parete con doppia lastra di cartongesso su un lato, pannello in legno truciolare sull'altro ed interposto doppio strato di isolante interno - sp. tot . 20,3 cm 1 * (32.97)		1,000			32,970	32,970		
	Totale	m²					32,970	189,89000	6 260,67
36874 AP-E.ARC.041	1.MI.03A_Parete con singola lastra di cartongesso e rivestimento in gres su un lato , doppia lastra di cartongesso sull'altra, interposta intercapedine con doppio strato di isolante - sp. tot 28,8 cm								
	02_TERMINAL ARRIVI_UFFICI PERSONALE & SERVIZI AL PUBBLICO								
	1.MI.03A_Parete con singola lastra di cartongesso e rivestimento in gres su un lato , doppia lastra di cartongesso sull'altra, interposta intercapedine con doppio strato di isolante - sp. tot 28,8 cm 1 * (7.79)		1,000			7,790	7,790		
	Totale	m²					7,790	259,55000	2 021,89
36884	1.MI.04A_Parete con singola lastra di cartongesso idrorepellente e rivestimento in								
	A RIPORTARE OPERE ARCHITETTONICHE								**69 087,49**
	A RIPORTARE UFFICI PERSONALE & SERVIZI AL PUBBLICO								**69 087,49**
	A RIPORTARE TERMINAL ARRIVI								***4 070 041,10***
	A RIPORTARE								56 560 483,35

COMPUTO METRICO ESTIMATIVO

L1 - TERMINAL

02 - TERMINAL ARRIVI

005 - UFFICI PERSONALE & SERVIZI AL PUBBLICO

ARC - OPERE ARCHITETTONICHE

N. ARTICOLO	INDICAZIONE DEI LAVORI E DELLE PROVVISTE	U.M.	DIMENSIONI				QUANTITA'	PREZZO	IMPORTO
			SIMILI	LUNG.	LARG.	ALT.			
	RIPORTO								56 560 483,35
AP-E.ARC.044	gres su entrambi i lati, con interposto strato di isolante - sp. tot. 11,0 cm								
	02_TERMINAL ARRIVI_UFFICI PERSONALE & SERVIZI AL PUBBLICO								
	1.MI.04A_Parete con singola lastra di cartongesso idrorepellente e rivestimento in gres su entrambi i lati, con interposto strato di isolante - sp. tot. 11,0 cm								
	1 * (2.92)		1,000			2,920	2,920		
	1 * (2.94)		1,000			2,940	2,940		
	1 * (4.35)		1,000			4,350	4,350		
	1 * (2.80)		1,000			2,800	2,800		
	1 * (4.47)		1,000			4,470	4,470		
	1 * (3.78)		1,000			3,780	3,780		
	Totale	m²					21,260	211,32000	4 492,66
36894 AP-E.ARC.045	1.MI.04B_Parete con singola lastra di cartongesso idrorepellente e rivestimento in gres su singolo lato, con strato di isolante - sp. tot. 8,0 cm								
	02_TERMINAL ARRIVI_UFFICI PERSONALE & SERVIZI AL PUBBLICO								
	1.MI.04B_Parete con singola lastra di cartongesso idrorepellente e rivestimento in gres su singolo lato, con strato di isolante - sp. tot. 8,0 cm								
	1 * (6.70)		1,000			6,700	6,700		
	1 * (3.95)		1,000			3,950	3,950		
	1 * (3.59)		1,000			3,590	3,590		
	Totale	m²					14,240	204,94000	2 918,35
36904 AP-E.ARC.109	1.VL.01F_Veletta con lastra di fibrogesso ad alta resistenza (lato interno), blocchi di cls vibrocompresso (lato esterno) ed isolante in lana minerale sp. 10 cm (interposto) - sp. tot. 23,5 cm								
	02_TERMINAL ARRIVI_UFFICI PERSONALE & SERVIZI AL PUBBLICO								
	1.VL.01F_Veletta con lastra di fibrogesso ad alta resistenza (lato interno), blocchi di cls vibrocompresso (lato esterno) ed isolante in lana minerale sp. 10 cm								
	A RIPORTARE OPERE ARCHITETTONICHE								**76 498,50**
	A RIPORTARE UFFICI PERSONALE & SERVIZI AL PUBBLICO								**76 498,50**
	A RIPORTARE TERMINAL ARRIVI								***4 077 452,11***
	A RIPORTARE								56 567 894,36

COMPUTO METRICO ESTIMATIVO

L1 - TERMINAL

02 - TERMINAL ARRIVI

005 - UFFICI PERSONALE & SERVIZI AL PUBBLICO

ARC - OPERE ARCHITETTONICHE

N. ARTICOLO	INDICAZIONE DEI LAVORI E DELLE PROVVISTE	U.M.	DIMENSIONI				QUANTITA'	PREZZO	IMPORTO
			SIMILI	LUNG.	LARG.	ALT.			
	RIPORTO								56 567 894,36
	(interposto) - sp. tot. 23,5 cm								
	1 * (3.75)		1,000			3,750	3,750		
	1 * (3.91)		1,000			3,910	3,910		
	1 * (3.48)		1,000			3,480	3,480		
	Totale	m²					11,140	161,65000	1 800,78
36914 AP-E.ARC.115	1.VL.03C_Veletta con lastra singola di cartongesso se entrambi i lati e doppio strato di isolante in lana minerale sp. 5 interposto tra le lastre, - sp. tot. 13,5 cm								
	02_TERMINAL ARRIVI_UFFICI PERSONALE & SERVIZI AL PUBBLICO								
	1.VL.03C_Veletta con lastra singola di fibrogesso ad alta resistenza se entrambi i lòati, con doppio strato di isolante in lana minerale sp. 5 cm ciascuno interposto tra le lastre, - sp. tot. 13,5 cm 1 * (18.81)		1,000			18,810	18,810		
	Totale	m²					18,810	131,70000	2 477,28
37645 AP-E.ARC.058	1.MI.13_Rivestimento ceramico in gres dim. 120x60 cm								
	02_TERMINAL ARRIVI_UFFICI PERSONALE & SERVIZI AL PUBBLICO								
	1.MI.13_Rivestimento ceramico in gres dim. 120x60 cm								
	1 * (10.46)		1,000			10,460	10,460		
	1 * (3.33)		1,000			3,330	3,330		
	1 * (7.37)		1,000			7,370	7,370		
	1 * (0.49)		1,000			0,490	0,490		
	1 * (3.66)		1,000			3,660	3,660		
	1 * (3.21)		1,000			3,210	3,210		
	1 * (3.66)		1,000			3,660	3,660		
	1 * (0.47)		1,000			0,470	0,470		
	1 * (0.73)		1,000			0,730	0,730		
	1 * (3.66)		1,000			3,660	3,660		
	A RIPORTARE OPERE ARCHITETTONICHE								**80 776,56**
	A RIPORTARE UFFICI PERSONALE & SERVIZI AL PUBBLICO								**80 776,56**
	A RIPORTARE TERMINAL ARRIVI								***4 081 730,17***
	A RIPORTARE								56 572 172,42

COMPUTO METRICO ESTIMATIVO

L1 - TERMINAL

02 - TERMINAL ARRIVI

005 - UFFICI PERSONALE & SERVIZI AL PUBBLICO

ARC - OPERE ARCHITETTONICHE

N. ARTICOLO	INDICAZIONE DEI LAVORI E DELLE PROVVISTE	U.M.	DIMENSIONI				QUANTITA'	PREZZO	IMPORTO
			SIMILI	LUNG.	LARG.	ALT.			
	RIPORTO								56 572 172,42
	1 * (3.30)		1,000			3,300	3,300		
	1 * (3.66)		1,000			3,660	3,660		
	1 * (0.32)		1,000			0,320	0,320		
	1 * (1.90)		1,000			1,900	1,900		
	1 * (3.66)		1,000			3,660	3,660		
	1 * (6.51)		1,000			6,510	6,510		
	1 * (1.75)		1,000			1,750	1,750		
	1 * (9.07)		1,000			9,070	9,070		
	1 * (3.23)		1,000			3,230	3,230		
	1 * (0.13)		1,000			0,130	0,130		
	1 * (2.68)		1,000			2,680	2,680		
	1 * (1.48)		1,000			1,480	1,480		
	1 * (1.18)		1,000			1,180	1,180		
	1 * (0.79)		1,000			0,790	0,790		
	1 * (3.59)		1,000			3,590	3,590		
	1 * (3.32)		1,000			3,320	3,320		
	1 * (3.59)		1,000			3,590	3,590		
	1 * (0.28)		1,000			0,280	0,280		
	1 * (0.78)		1,000			0,780	0,780		
	1 * (3.59)		1,000			3,590	3,590		
	1 * (3.33)		1,000			3,330	3,330		
	1 * (3.59)		1,000			3,590	3,590		
	1 * (0.31)		1,000			0,310	0,310		
	1 * (1.96)		1,000			1,960	1,960		
	1 * (3.59)		1,000			3,590	3,590		
	1 * (5.96)		1,000			5,960	5,960		
	A RIPORTARE OPERE ARCHITETTONICHE								**80 776,56**
	A RIPORTARE UFFICI PERSONALE & SERVIZI AL PUBBLICO								**80 776,56**
	A RIPORTARE TERMINAL ARRIVI								***4 081 730,17***
	A RIPORTARE								56 572 172,42

COMPUTO METRICO ESTIMATIVO

L1 - TERMINAL

02 - TERMINAL ARRIVI

005 - UFFICI PERSONALE & SERVIZI AL PUBBLICO

ARC - OPERE ARCHITETTONICHE

N. ARTICOLO	INDICAZIONE DEI LAVORI E DELLE PROVVISTE	U.M.	DIMENSIONI SIMILI	LUNG.	LARG.	ALT.	QUANTITA'	PREZZO	IMPORTO
	RIPORTO								56 572 172,42
	1 * (1.35)		1,000			1,350	1,350		
	1 * (4.03)		1,000			4,030	4,030		
	1 * (4.39)		1,000			4,390	4,390		
	Totale	m²					120,360	64,49000	7 762,02
	Totale 022 - PARTIZIONI INTERNE Euro								**88 538,58**
	023 - MASSETTI								
37004 CAL25_01.E05.015.001	Massetto di sottofondo di malta di cemento tipo 32.5 dosato a 300 kg per 1,00 m di sabbia per piano di posa di pavimentazioni sottili (linoleum, gomma, piastrelle resilienti, ecc.) dato in opera ben battuto, livellato e lisciato perfettamente. Spesso								
	02_TERMINAL ARRIVI_UFFICI PERSONALE & SERVIZI AL PUBBLICO								
	1.MS.01 - Massetto gettato in opera (o equivalenti) - sp. 4 cm 1 * (22.72)		1,000			22,720	22,720		
	1 * (22.69)		1,000			22,690	22,690		
	Totale	m²					45,410	16,25729	738,24
	Totale 023 - MASSETTI Euro								**738,24**
	026 - PAVIMENTI								
37014 AP-E.ARC.179	PT-SC_Pavimento ceramico in gres dim. 120x60 cm								
	02_TERMINAL ARRIVI_UFFICI PERSONALE & SERVIZI AL PUBBLICO								
	1.PT.02_gres effetto cemento tonalità chiara 120x60 cm 1 * (21.44)		1,000			21,440	21,440		
	1 * (22.27)		1,000			22,270	22,270		
	1.PT.03_gres effetto cemento tonalità neutra 120x60 cm 1 * (20.10)		1,000			20,100	20,100		
	1.PT.04_gres effetto pietra tonalità neutra 120x60 cm 1 * (20.55)		1,000			20,550	20,550		
	A RIPORTARE OPERE ARCHITETTONICHE								**89 276,82**
	A RIPORTARE UFFICI PERSONALE & SERVIZI AL PUBBLICO								**89 276,82**
	A RIPORTARE TERMINAL ARRIVI								***4 090 230,43***
	A RIPORTARE								56 580 672,68

COMPUTO METRICO ESTIMATIVO

L1 - TERMINAL

02 - TERMINAL ARRIVI

005 - UFFICI PERSONALE & SERVIZI AL PUBBLICO

ARC - OPERE ARCHITETTONICHE

N. ARTICOLO	INDICAZIONE DEI LAVORI E DELLE PROVVISTE	U.M.	DIMENSIONI SIMILI	LUNG.	LARG.	ALT.	QUANTITA'	PREZZO	IMPORTO
	RIPORTO								56 580 672,68
	Totale	m²					84,360	64,63000	5 452,19
	Totale 026 - PAVIMENTI Euro								**5 452,19**
	028 - CONTROSOFFITTI								
36594 NP25.22CL.PR.E.001720.080.a	Controsoffitto realizzato con listelli di alluminio preverniciato sezione a U delle dimensioni fino a 30x30x30 mm								
	02_TERMINAL ARRIVI_UFFICI PERSONALE & SERVIZI AL PUBBLICO								
	1.CS.02_Doghe in aggancio su struttura antisismica metallica L28,5 H14 con scuretto, forma scatolata ad angolo retto - larghezza doghe 28,5 mm; passo doghe 20 mm. 1 * (19.67)		1,000			19,670	19,670		
	1 * (20.09)		1,000			20,090	20,090		
	Totale	m²					39,760	54,34000	2 160,56
36614 NP.DEI.195038b	Controsoffitto modulare in pannelli smontabili, spessore 28 mm, in alluminio preverniciato colore bianco: pannello 600 × 600 mm, spessore 0,6 mm								
	02_TERMINAL ARRIVI_UFFICI PERSONALE & SERVIZI AL PUBBLICO								
	1.CS.04_Pannelli in appoggio su struttura metallica antisismica con scuretto 6 mm - dimensione pannelli 600 x 600 mm 1 * (15.84)		1,000			15,840	15,840		
	1 * (14.4)		1,000			14,400	14,400		
	Totale	m²					30,240	53,94000	1 631,15
36644 AP-E.ARC.159	1.CS.05 - Controsoffitto con pannelli di cartongesso liscio su struttura metallica.								
	02_TERMINAL ARRIVI_UFFICI PERSONALE & SERVIZI AL PUBBLICO								
	1.CS.05 - Controsoffitto con pannelli di cartongesso liscio su struttura metallica. 1 * (6.66)		1,000			6,660	6,660		
	1 * (7.26)		1,000			7,260	7,260		
	A RIPORTARE OPERE ARCHITETTONICHE								**98 520,72**
	A RIPORTARE UFFICI PERSONALE & SERVIZI AL PUBBLICO								**98 520,72**
	A RIPORTARE TERMINAL ARRIVI								***4 099 474,33***
	A RIPORTARE								56 589 916,58

COMPUTO METRICO ESTIMATIVO

L1 - TERMINAL

02 - TERMINAL ARRIVI

005 - UFFICI PERSONALE & SERVIZI AL PUBBLICO

ARC - OPERE ARCHITETTONICHE

N. ARTICOLO	INDICAZIONE DEI LAVORI E DELLE PROVVISTE	U.M.	DIMENSIONI				QUANTITA'	PREZZO	IMPORTO
			SIMILI	LUNG.	LARG.	ALT.			
	RIPORTO								56 589 916,58
	Totale	m²					13,920	79,01000	1 099,82
	Totale 028 - CONTROSOFFITTI Euro								**4 891,53**
	029 - PORTE INTERNE								
37064 AP-E.ARC.097	1.PI-PM.01_Pannello modulare porta a singola anta battente in legno truciolare - 93 x 246 cm								
	02_TERMINAL ARRIVI_UFFICI PERSONALE & SERVIZI AL PUBBLICO								
	1.PI-PM.01_Pannello modulare porta a singola anta battente in legno truciolare - 93 x 246 cm 2		2,000				2,000		
	Totale	cad					2,000	1 332,05000	2 664,10
37104 AP-E.ARC.078	1.PI-REI.02_Porta tagliafuoco a doppia anta battente interamente zincata [REI 120] con maniglioni antipanico - Dimensioni: 180 x H210 cm								
	02_TERMINAL ARRIVI_UFFICI PERSONALE & SERVIZI AL PUBBLICO								
	1.PI-REI.02_Porta tagliafuoco a doppia anta battente interamente zincata [REI 120] con maniglioni antipanico - Dimensioni: 180 x H210 c 1		1,000				1,000		
	Totale	cad					1,000	1 879,31000	1 879,31
37144 AP-E.ARC.085	1.PI.02_Porta a singola anta battente con pannello in laminato plastico HPL, stipite e bordo anta in alluminio complanare alla superficie dell'anta - 80 x 210 cm								
	02_TERMINAL ARRIVI_UFFICI PERSONALE & SERVIZI AL PUBBLICO								
	1.PI.02_Porta a singola anta battente con pannello in laminato plastico HPL, stipite e bordo anta in alluminio complanare alla superficie dell'anta - 80 x 210 cm								
	F-00-T02_Piano Terra Terminal-Finito 1 * (0.80) * (2.10)		1,000	0,800	2,100		1,680		
	F-00-T02_Piano Terra Terminal-Finito 1 * (0.80) * (2.10)		1,000	0,800	2,100		1,680		
	F-00-T02_Piano Terra Terminal-Finito 1 * (0.80) * (2.10)		1,000	0,800	2,100		1,680		
	F-00-T02_Piano Terra Terminal-Finito 1 * (0.80) * (2.10)		1,000	0,800	2,100		1,680		
	A RIPORTARE OPERE ARCHITETTONICHE								**104 163,95**
	A RIPORTARE UFFICI PERSONALE & SERVIZI AL PUBBLICO								**104 163,95**
	A RIPORTARE TERMINAL ARRIVI								***4 105 117,56***
	A RIPORTARE								56 595 559,81

COMPUTO METRICO ESTIMATIVO

L1 - TERMINAL

02 - TERMINAL ARRIVI

005 - UFFICI PERSONALE & SERVIZI AL PUBBLICO

ARC - OPERE ARCHITETTONICHE

N. ARTICOLO	INDICAZIONE DEI LAVORI E DELLE PROVVISTE	U.M.	DIMENSIONI				QUANTITA'	PREZZO	IMPORTO
			SIMILI	LUNG.	LARG.	ALT.			
	RIPORTO								56 595 559,81
	Totale	m²					6,720	454,30000	3 052,90
	Totale 029 - PORTE INTERNE Euro								**7 596,31**
	144 - SANITARI E ACCESSORI								
36524 AP-E.ARC.139	1.AS.05_Maniglione ribaltabile per WC disabili								
	02_TERMINAL ARRIVI_UFFICI PERSONALE & SERVIZI AL PUBBLICO								
	1.AS.05_Maniglione ribaltabile per WC disabili 2		2,000				2,000		
	Totale	cad					2,000	319,35000	638,70
36534 CAL25_06.I08.004.007	vaso igienico in porcellana vetrificata compreso di cassetta a parete per il lavaggio in vista in vitreous-china, il vaso è del tipo con scarico a pavimento o a parete, fornito e posto in opera. Sono compresi: il fissaggio con viti e borchie d'acciai								
	02_TERMINAL ARRIVI_UFFICI PERSONALE & SERVIZI AL PUBBLICO								
	1.SA.01 - Vaso WC 8		8,000				8,000		
	Totale	cad					8,000	359,82366	2 878,59
36544 CAL25_06.I08.004.023	Fornitura e posa in opera di vaso igienico - bidet con catino allungato ed apertura anteriore per persone disabili, dimensioni mm 400 x 800 x h 500, realizzato in porcellana vetrificata (vitreus - china) in colore bianco o tinta tenue, del tipo ad								
	02_TERMINAL ARRIVI_UFFICI PERSONALE & SERVIZI AL PUBBLICO								
	1.SA.02 - Vaso WC disabili 2		2,000				2,000		
	Totale	cad					2,000	1 532,62214	3 065,24
36554 CAL25_06.I08.004.022	Fornitura e posa in opera di lavabo a mensola (dimensioni 700 mm x 570 mm) per persone disabili in porcellana vetrificata (vitreus - china) in colore bianco o tinta tenue, con fronte concavo, bordi arrotondati, appoggi per gomiti, ripiano per rub								
	02_TERMINAL ARRIVI_UFFICI PERSONALE & SERVIZI AL PUBBLICO								
	A RIPORTARE OPERE ARCHITETTONICHE								**113 799,38**
	A RIPORTARE UFFICI PERSONALE & SERVIZI AL PUBBLICO								**113 799,38**
	A RIPORTARE TERMINAL ARRIVI								***4 114 752,99***
	A RIPORTARE								56 605 195,24

COMPUTO METRICO ESTIMATIVO

L1 - TERMINAL

02 - TERMINAL ARRIVI

005 - UFFICI PERSONALE & SERVIZI AL PUBBLICO

ARC - OPERE ARCHITETTONICHE

N. ARTICOLO	INDICAZIONE DEI LAVORI E DELLE PROVVISTE	U.M.	DIMENSIONI				QUANTITA'	PREZZO	IMPORTO
			SIMILI	LUNG.	LARG.	ALT.			
	RIPORTO								56 605 195,24
	1.SA.04 - Lavabo singolo per disabili 2		2,000				2,000		
	Totale	cad					2,000	847,02503	1 694,05
37635 CAL25_06.I08.004.017	Fornitura e posa in opera di lavabo rettangolare da incasso in vetrochina colore bianco da cm 61,5x51,5 completo di : gruppo di erogazione, con scarico corredato di raccordi e filtro, pilone, flessibili, rosette cromate, compreso l'uso dei materiali								
	02_TERMINAL ARRIVI_UFFICI PERSONALE & SERVIZI AL PUBBLICO								
	1.SA.05 - Lavabo singolo 14		14,000				14,000		
	Totale	cad					14,000	473,33897	6 626,75
	Totale 144 - SANITARI E ACCESSORI Euro								**14 903,33**
	Totale ARC - OPERE ARCHITETTONICHE Euro								**122 120,18**
	A RIPORTARE UFFICI PERSONALE & SERVIZI AL PUBBLICO								**122 120,18**
	A RIPORTARE TERMINAL ARRIVI								***4 123 073,79***
	A RIPORTARE								56 613 516,04

COMPUTO METRICO ESTIMATIVO

L1 - TERMINAL

02 - TERMINAL ARRIVI

005 - UFFICI PERSONALE & SERVIZI AL PUBBLICO

ELE - IMPIANTI ELETTRICI

N. ARTICOLO	INDICAZIONE DEI LAVORI E DELLE PROVVISTE	U.M.	DIMENSIONI				QUANTITA'	PREZZO	IMPORTO
			SIMILI	LUNG.	LARG.	ALT.			
	RIPORTO								56 613 516,04
	103 - IMPIANTO DI ILLUMINAZIONE								
39875 AP-E.IEL.143	Fornitura e posa in opera di apparecchio illuminante di emergenza Exiway Smartexit, IP40, Autoalimentato Autodiagnosi Activa, SE-SA, 32m, 1,5h, Apparecchio di segnalazione di sicurezza								
	TER-LMP_RettangolareEsterna:TER-LMP_RettangolareEsternaEmergenza-SEparete - 0K54sY1pz4r9U2Kz7r5IzQ 1		1,000				1,000		
	TER-LMP_RettangolareEsterna:TER-LMP_RettangolareEsternaEmergenza-SEparete - 0K54sY1pz4r9U2Kz7r5IPb 1		1,000				1,000		
	TER-LMP_RettangolareEsterna:TER-LMP_RettangolareEsternaEmergenza-SEparete - 0K54sY1pz4r9U2Kz7r5IPT 1		1,000				1,000		
	TER-LMP_RettangolareEsterna:TER-LMP_RettangolareEsternaEmergenza-SEparete - 0K54sY1pz4r9U2Kz7r5IPL 1		1,000				1,000		
	TER-LMP_RettangolareEsterna:TER-LMP_RettangolareEsternaEmergenza-SEparete - 0K54sY1pz4r9U2Kz7r5IOj 1		1,000				1,000		
	TER-LMP_RettangolareEsterna:TER-LMP_RettangolareEsternaEmergenza-SEparete - 0K54sY1pz4r9U2Kz7r5IOb 1		1,000				1,000		
	TER-LMP_RettangolareEsterna:TER-LMP_RettangolareEsternaEmergenza-SEparete - 0K54sY1pz4r9U2Kz7r5IOz 1		1,000				1,000		
	TER-LMP_RettangolareEsterna:TER-LMP_RettangolareEsternaEmergenza-SEparete - 0K54sY1pz4r9U2Kz7r5IOt 1		1,000				1,000		
	TER-LMP_RettangolareEsterna:TER-LMP_RettangolareEsternaEmergenza-SEparete - 0K54sY1pz4r9U2Kz7r5IOF 1		1,000				1,000		
	TER-LMP_RettangolareEsterna:TER-LMP_RettangolareEsternaEmergenza-SEparete - 3zNDfmwQ1A2OLn5J_NtpjV 1		1,000				1,000		
	TER-LMP_RettangolareEsterna:TER-LMP_RettangolareEsternaEmergenza-SEparete - 0PPzceaS9ChQlU7yWu3p2m 1		1,000				1,000		
	Totale	cad					11,000	228,56000	2 514,16
40165 AP-E.IEL.109	Fornitura e posa in opera di apparecchio illuminante "Trueline" SP530P LED19S/940 PSD LF1 PI5 SM2 L1450								
	A RIPORTARE IMPIANTI ELETTRICI								**2 514,16**
	A RIPORTARE UFFICI PERSONALE & SERVIZI AL PUBBLICO								**124 634,34**
	A RIPORTARE TERMINAL ARRIVI								***4 125 587,95***
	A RIPORTARE								56 616 030,20

COMPUTO METRICO ESTIMATIVO

L1 - TERMINAL

02 - TERMINAL ARRIVI

005 - UFFICI PERSONALE & SERVIZI AL PUBBLICO

ELE - IMPIANTI ELETTRICI

N. ARTICOLO	INDICAZIONE DEI LAVORI E DELLE PROVVISTE	U.M.	DIMENSIONI				QUANTITA'	PREZZO	IMPORTO
			SIMILI	LUNG.	LARG.	ALT.			
	RIPORTO								56 616 030,20
	TER-LMP_RettangolareEsternaPendinata:TER-LMP_RettangolareEsternaPendinataOrdinaria-12.8WLE1 - 2z5qNCGw99Be24E5XK7hxL 1		1,000				1,000		
	Totale	cad					1,000	757,70000	757,70
40215 AP-E.IEL.109	Fornitura e posa in opera di apparecchio illuminante "Trueline" SP530P LED19S/940 PSD LF1 PI5 SM2 L1450								
	TER-LMP_RettangolareEsternaPendinata:TER-LMP_RettangolareEsternaPendinataOrdinaria-12.8WLF1 - 2z5qNCGw99Be24E5XK7hxQ 1		1,000				1,000		
	TER-LMP_RettangolareEsternaPendinata:TER-LMP_RettangolareEsternaPendinataOrdinaria-12.8WLF1 - 2z5qNCGw99Be24E5XK7hxR 1		1,000				1,000		
	Totale	cad					2,000	757,70000	1 515,40
40295 AP-E.IEL.109	Fornitura e posa in opera di apparecchio illuminante "Trueline" SP530P LED19S/940 PSD LF1 PI5 SM2 L1450								
	TER-LMP_RettangolareEsternaPendinataPrivilegiata:TER-LMP_RettangolareEsternaPendinataPrivilegiata-12.8WLE1 - 2z5qNCGw99Be24E5XK7h_z 1		1,000				1,000		
	Totale	cad					1,000	757,70000	757,70
40445 AP-E.IEL.114	Fornitura e posa in opera di apparecchio illuminante "Flexblend " RC340B LED36S/940 PSD W60L60 VPC PCS PIP								
	TER-LMP_Rettangolare IncassoPrivilegiata:TER-LMP_Rettangolare IncassoPrivilegiata-25W 1		1,000				1,000		
	TER-LMP_Rettangolare IncassoPrivilegiata:TER-LMP_Rettangolare IncassoPrivilegiata-25W 1		1,000				1,000		
	TER-LMP_Rettangolare IncassoPrivilegiata:TER-LMP_Rettangolare IncassoPrivilegiata-25W 1		1,000				1,000		
	TER-LMP_Rettangolare IncassoPrivilegiata:TER-LMP_Rettangolare		1,000				1,000		
	A RIPORTARE IMPIANTI ELETTRICI								**5 544,96**
	A RIPORTARE UFFICI PERSONALE & SERVIZI AL PUBBLICO								**127 665,14**
	A RIPORTARE TERMINAL ARRIVI								***4 128 618,75***
	A RIPORTARE								56 619 061,00

COMPUTO METRICO ESTIMATIVO

L1 - TERMINAL

02 - TERMINAL ARRIVI

005 - UFFICI PERSONALE & SERVIZI AL PUBBLICO

ELE - IMPIANTI ELETTRICI

N. ARTICOLO	INDICAZIONE DEI LAVORI E DELLE PROVVISTE	U.M.	DIMENSIONI				QUANTITA'	PREZZO	IMPORTO
			SIMILI	LUNG.	LARG.	ALT.			
	RIPORTO								56 619 061,00
	IncassoPrivilegiata-25W 1								
	TER-LMP_Rettangolare IncassoPrivilegiata:TER-LMP_Rettangolare IncassoPrivilegiata-25W 1		1,000				1,000		
	TER-LMP_Rettangolare IncassoPrivilegiata:TER-LMP_Rettangolare IncassoPrivilegiata-25W 1		1,000				1,000		
	TER-LMP_Rettangolare IncassoPrivilegiata:TER-LMP_Rettangolare IncassoPrivilegiata-25W 1		1,000				1,000		
	TER-LMP_Rettangolare IncassoPrivilegiata:TER-LMP_Rettangolare IncassoPrivilegiata-25W 1		1,000				1,000		
	Totale	cad					8,000	412,61000	3 300,88
72850 NP.AV.PA.IE.002	Impianto elettrico per punto luce, alimentazione circuito ... ento e fissaggio. Punto luce singolo, apparecchi ordinari.								
	TER-LMP_RettangolareEsternaPendinata:TER-LMP_RettangolareEsternaPendinataOrdinaria-12.8WLE1 - 2z5qNCGw99Be24E5XK7hxL 1		1,000				1,000		
	Totale	cad					1,000	108,74304	108,74
72880 NP.AV.PA.IE.002	Impianto elettrico per punto luce, alimentazione circuito ... ento e fissaggio. Punto luce singolo, apparecchi ordinari.								
	TER-LMP_RettangolareEsternaPendinata:TER-LMP_RettangolareEsternaPendinataOrdinaria-12.8WLF1 - 2z5qNCGw99Be24E5XK7hxQ 1		1,000				1,000		
	TER-LMP_RettangolareEsternaPendinata:TER-LMP_RettangolareEsternaPendinataOrdinaria-12.8WLF1 - 2z5qNCGw99Be24E5XK7hxR 1		1,000				1,000		
	Totale	cad					2,000	108,74304	217,49
72940 NP.AV.PA.IE.002	Impianto elettrico per punto luce, alimentazione circuito ... ento e fissaggio. Punto luce singolo, apparecchi ordinari.								
	TER-LMP_RettangolareEsternaPendinataPrivilegiata:TER-		1,000				1,000		
	A RIPORTARE IMPIANTI ELETTRICI								**9 172,07**
	A RIPORTARE UFFICI PERSONALE & SERVIZI AL PUBBLICO								**131 292,25**
	A RIPORTARE TERMINAL ARRIVI								***4 132 245,86***
	A RIPORTARE								56 622 688,11

COMPUTO METRICO ESTIMATIVO

L1 - TERMINAL

02 - TERMINAL ARRIVI

005 - UFFICI PERSONALE & SERVIZI AL PUBBLICO

ELE - IMPIANTI ELETTRICI

N. ARTICOLO	INDICAZIONE DEI LAVORI E DELLE PROVVISTE	U.M.	DIMENSIONI				QUANTITA'	PREZZO	IMPORTO
			SIMILI	LUNG.	LARG.	ALT.			
	RIPORTO								56 622 688,11
	LMP_RettangolareEsternaPendinataPrivilegiata-12.8WLE1 - 2z5qNCGw99Be24E5XK7h_z 1								
	Totale	cad					1,000	108,74304	108,74
73180 NP.AV.PA.IE.002	Impianto elettrico per punto luce, alimentazione circuito ... ento e fissaggio. Punto luce singolo, apparecchi ordinari.								
	TER-LMP_Rettangolare IncassoPrivilegiata:TER-LMP_Rettangolare IncassoPrivilegiata-25W 1		1,000				1,000		
	TER-LMP_Rettangolare IncassoPrivilegiata:TER-LMP_Rettangolare IncassoPrivilegiata-25W 1		1,000				1,000		
	TER-LMP_Rettangolare IncassoPrivilegiata:TER-LMP_Rettangolare IncassoPrivilegiata-25W 1		1,000				1,000		
	TER-LMP_Rettangolare IncassoPrivilegiata:TER-LMP_Rettangolare IncassoPrivilegiata-25W 1		1,000				1,000		
	TER-LMP_Rettangolare IncassoPrivilegiata:TER-LMP_Rettangolare IncassoPrivilegiata-25W 1		1,000				1,000		
	TER-LMP_Rettangolare IncassoPrivilegiata:TER-LMP_Rettangolare IncassoPrivilegiata-25W 1		1,000				1,000		
	TER-LMP_Rettangolare IncassoPrivilegiata:TER-LMP_Rettangolare IncassoPrivilegiata-25W 1		1,000				1,000		
	TER-LMP_Rettangolare IncassoPrivilegiata:TER-LMP_Rettangolare IncassoPrivilegiata-25W 1		1,000				1,000		
	Totale	cad					8,000	108,74304	869,94
73620 NP.AV.PA.IE.001	Impianto elettrico per punto luce, alimentazione circuito ... e fissaggio. Punto luce singolo, apparecchi di sicurezza.								
	TER-LMP_RettangolareEsterna:TER-LMP_RettangolareEsternaEmergenza-SEparete - 0K54sY1pz4r9U2Kz7r5IzQ 1		1,000				1,000		
	TER-LMP_RettangolareEsterna:TER-LMP_RettangolareEsternaEmergenza-SEparete - 0K54sY1pz4r9U2Kz7r5IPb 1		1,000				1,000		
	A RIPORTARE IMPIANTI ELETTRICI								**10 150,75**
	A RIPORTARE UFFICI PERSONALE & SERVIZI AL PUBBLICO								**132 270,93**
	A RIPORTARE TERMINAL ARRIVI								***4 133 224,54***
	A RIPORTARE								56 623 666,79

COMPUTO METRICO ESTIMATIVO

L1 - TERMINAL

02 - TERMINAL ARRIVI

005 - UFFICI PERSONALE & SERVIZI AL PUBBLICO

ELE - IMPIANTI ELETTRICI

N. ARTICOLO	INDICAZIONE DEI LAVORI E DELLE PROVVISTE	U.M.	DIMENSIONI				QUANTITA'	PREZZO	IMPORTO
			SIMILI	LUNG.	LARG.	ALT.			
	RIPORTO								56 623 666,79
	TER-LMP_RettangolareEsterna:TER-LMP_RettangolareEsternaEmergenza-SEparete - 0K54sY1pz4r9U2Kz7r5IPT 1		1,000				1,000		
	TER-LMP_RettangolareEsterna:TER-LMP_RettangolareEsternaEmergenza-SEparete - 0K54sY1pz4r9U2Kz7r5IPL 1		1,000				1,000		
	TER-LMP_RettangolareEsterna:TER-LMP_RettangolareEsternaEmergenza-SEparete - 0K54sY1pz4r9U2Kz7r5IOj 1		1,000				1,000		
	TER-LMP_RettangolareEsterna:TER-LMP_RettangolareEsternaEmergenza-SEparete - 0K54sY1pz4r9U2Kz7r5IOb 1		1,000				1,000		
	TER-LMP_RettangolareEsterna:TER-LMP_RettangolareEsternaEmergenza-SEparete - 0K54sY1pz4r9U2Kz7r5IOz 1		1,000				1,000		
	TER-LMP_RettangolareEsterna:TER-LMP_RettangolareEsternaEmergenza-SEparete - 0K54sY1pz4r9U2Kz7r5IOt 1		1,000				1,000		
	TER-LMP_RettangolareEsterna:TER-LMP_RettangolareEsternaEmergenza-SEparete - 0K54sY1pz4r9U2Kz7r5IOF 1		1,000				1,000		
	TER-LMP_RettangolareEsterna:TER-LMP_RettangolareEsternaEmergenza-SEparete - 3zNDfmwQ1A2OLn5J_NtpjV 1		1,000				1,000		
	TER-LMP_RettangolareEsterna:TER-LMP_RettangolareEsternaEmergenza-SEparete - 0PPzceaS9ChQlU7yWu3p2m 1		1,000				1,000		
	Totale	cad					11,000	168,75936	1 856,35
	Totale 103 - IMPIANTO DI ILLUMINAZIONE Euro								**12 007,10**
	126 - IMP. ELETTRICO (DISTRIBUZIONE)								
39925 NP.DEI.025219c	Allacciamento di utenza trifase incluso conduttore di neutro e di protezione, con utilizzo di cavo unipolare o multipolare isolato in EPR posato in guaina protettiva di pvc flessibile, provvista di raccordi filettati e di adattatori alle estremità, l								
	TER-PRE_Allacciamento:TER-PRE_Allacciamento-FMOrizzontaleMEC - 0miWatiDjEaf3s$qLVgs7e 1		1,000				1,000		
	TER-PRE_Allacciamento:TER-PRE_Allacciamento-FMOrizzontaleMEC - 0miWatiDjEaf3s$qLVgs8z 1		1,000				1,000		
	A RIPORTARE IMPIANTI ELETTRICI								**12 007,10**
	A RIPORTARE UFFICI PERSONALE & SERVIZI AL PUBBLICO								**134 127,28**
	A RIPORTARE TERMINAL ARRIVI								***4 135 080,89***
	A RIPORTARE								56 625 523,14

COMPUTO METRICO ESTIMATIVO

L1 - TERMINAL

02 - TERMINAL ARRIVI

005 - UFFICI PERSONALE & SERVIZI AL PUBBLICO

ELE - IMPIANTI ELETTRICI

N. ARTICOLO	INDICAZIONE DEI LAVORI E DELLE PROVVISTE	U.M.	DIMENSIONI				QUANTITA'	PREZZO	IMPORTO
			SIMILI	LUNG.	LARG.	ALT.			
	RIPORTO								56 625 523,14
	Totale	cad					2,000	74,96624	149,93
39945 NP.DEI.025218b	Allacciamento di utenza monofase incluso conduttore di protezione, con utilizzo di cavo unipolare o multipolare in guaina protettiva di pvc flessibile, provvista di raccordi filettati e di adattatori alle estremità, lunghezza fino a 1,5 m: sezione co								
	TER-PRE_Allacciamento:TER-PRE_Allacciamento-FMVerticaleCA - 1xkEjI9E1BKhQsygW1SYem 1		1,000				1,000		
	TER-PRE_Allacciamento:TER-PRE_Allacciamento-FMVerticaleCA - 0miWatiDjEaf3s$qLVgrU6 1		1,000				1,000		
	TER-PRE_Allacciamento:TER-PRE_Allacciamento-FMVerticaleCA - 0miWatiDjEaf3s$qLVgr0X 1		1,000				1,000		
	TER-PRE_Allacciamento:TER-PRE_Allacciamento-FMVerticaleCA - 0miWatiDjEaf3s$qLVgr0c 1		1,000				1,000		
	TER-PRE_Allacciamento:TER-PRE_Allacciamento-FMVerticaleCA - 3RAk$HEBr1HRx_cpmuA6qQ 1		1,000				1,000		
	TER-PRE_Allacciamento:TER-PRE_Allacciamento-FMVerticaleCA - 3RAk$HEBr1HRx_cpmuA6oa 1		1,000				1,000		
	TER-PRE_Allacciamento:TER-PRE_Allacciamento-FMVerticaleCA - 3RAk$HEBr1HRx_cpmuA6np 1		1,000				1,000		
	TER-PRE_Allacciamento:TER-PRE_Allacciamento-FMVerticaleCA - 3RAk$HEBr1HRx_cpmuA6n2 1		1,000				1,000		
	Totale	cad					8,000	44,86966	358,96
40365 NP.DEI.025218b	Allacciamento di utenza monofase incluso conduttore di protezione, con utilizzo di cavo unipolare o multipolare in guaina protettiva di pvc flessibile, provvista di raccordi filettati e di adattatori alle estremità, lunghezza fino a 1,5 m: sezione co								
	TER-PRE_Allacciamento:TER-PRE_Allacciamento-FMVerticale - 0CMuzFdB5Ax8mAP198Cgty 1		1,000				1,000		
	TER-PRE_Allacciamento:TER-PRE_Allacciamento-FMVerticale - 1TkbnuYCT7pfJgvTOdMqcz 1		1,000				1,000		
	TER-PRE_Allacciamento:TER-PRE_Allacciamento-FMVerticale -		1,000				1,000		
	A RIPORTARE IMPIANTI ELETTRICI								**12 515,99**
	A RIPORTARE UFFICI PERSONALE & SERVIZI AL PUBBLICO								**134 636,17**
	A RIPORTARE TERMINAL ARRIVI								***4 135 589,78***
	A RIPORTARE								56 626 032,03

COMPUTO METRICO ESTIMATIVO

L1 - TERMINAL

02 - TERMINAL ARRIVI

005 - UFFICI PERSONALE & SERVIZI AL PUBBLICO

ELE - IMPIANTI ELETTRICI

N. ARTICOLO	INDICAZIONE DEI LAVORI E DELLE PROVVISTE	U.M.	DIMENSIONI				QUANTITA'	PREZZO	IMPORTO
			SIMILI	LUNG.	LARG.	ALT.			
	RIPORTO								56 626 032,03
	1TkbnuYCT7pfJgvTOdMqb3 1								
	Totale	cad					3,000	44,86966	134,61
	Totale 126 - IMP. ELETTRICO (DISTRIBUZIONE) Euro								**643,50**
	Totale ELE - IMPIANTI ELETTRICI Euro								**12 650,60**
	A RIPORTARE UFFICI PERSONALE & SERVIZI AL PUBBLICO								**134 770,78**
	A RIPORTARE TERMINAL ARRIVI								***4 135 724,39***
	A RIPORTARE								56 626 166,64

COMPUTO METRICO ESTIMATIVO

L1 - TERMINAL

02 - TERMINAL ARRIVI

005 - UFFICI PERSONALE & SERVIZI AL PUBBLICO

MEC - IMPIANTI MECCANICI

N. ARTICOLO	INDICAZIONE DEI LAVORI E DELLE PROVVISTE	U.M.	DIMENSIONI				QUANTITA'	PREZZO	IMPORTO
			SIMILI	LUNG.	LARG.	ALT.			
	RIPORTO								56 626 166,64
	122 - IMPIANTO FOGNARIO								
1880 CAL25_06.I08.006.006	Microschematura idrica per apparecchio sanitario in tubo multistrato PN 10 Ø 16, spessore 2,25 mm, (distribuzione a ragno) interna ai locali servizi igienici per l'adduzione dell'acqua fredda e calda dai collettori di distribuzione a quelli dei singo								
	TER-SAN-SanitarioGenerico:ACE-CAL-Lavabo - 26FDD1SaHE3fCEpheHGBmE 1		1,000				1,000		
	TER-SAN-SanitarioGenerico:ACE-CAL-Lavabo - 2d__oGchTFQvgJCmrxa0S8 1		1,000				1,000		
	TER-SAN-SanitarioGenerico:ACE-CAL-Lavabo - 2d__oGchTFQvgJCmrxa0SP 1		1,000				1,000		
	TER-SAN-SanitarioGenerico:ACE-CAL-Lavabo - 2d__oGchTFQvgJCmrxa00B 1		1,000				1,000		
	TER-SAN-SanitarioGenerico:ACE-CAL-Lavabo - 2d__oGchTFQvgJCmrxa00I 1		1,000				1,000		
	TER-SAN-SanitarioGenerico:ACE-CAL-Lavabo - 2d__oGchTFQvgJCmrxa01l 1		1,000				1,000		
	Totale	cad					6,000	98,51511	591,09
1890 CAL25_06.I08.006.003	Microschematura idrica per vaso wc in tubo multistrato PN 10 Ø 16, spessore 2,25 mm, (distribuzione a ragno) interna ai locali servizi igienici per l'adduzione dell'acqua fredda dai collettori di distribuzione a quelli dei singoli apparecchi, compres								
	TER-SAN-SanitarioGenerico:TER-SAN-Wc - 1Rx_4s5KjAmedVF2xo5s9f 1		1,000				1,000		
	TER-SAN-SanitarioGenerico:TER-SAN-Wc - 1Rx_4s5KjAmedVF2xo5sEH 1		1,000				1,000		
	TER-SAN-SanitarioGenerico:TER-SAN-Wc - 1Rx_4s5KjAmedVF2xo5shD 1		1,000				1,000		
	TER-SAN-SanitarioGenerico:TER-SAN-Wc - 1Rx_4s5KjAmedVF2xo5shF 1		1,000				1,000		
	Totale	cad					4,000	62,15063	248,60
1900 CAL25_06.I20.005.003	Ø50 mm								
	Tubazione:PEAD - AN 3 - DN50 - 26FDD1SaHE3fCEpheHGBnq 0.00500000004646213*1.3			0,007			0,007		
	Tubazione:PEAD - AN 3 - DN50 - 26FDD1SaHE3fCEpheHGBn5 0.0600000000000106*1.3			0,078			0,078		
	Tubazione:PEAD - AN 3 - DN50 - 2d__oGchTFQvgJCmrxa0S6			0,007			0,007		
	A RIPORTARE IMPIANTI MECCANICI								**839,69**
	A RIPORTARE UFFICI PERSONALE & SERVIZI AL PUBBLICO								**135 610,47**
	A RIPORTARE TERMINAL ARRIVI								***4 136 564,08***
	A RIPORTARE								56 627 006,33

COMPUTO METRICO ESTIMATIVO

L1 - TERMINAL

02 - TERMINAL ARRIVI

005 - UFFICI PERSONALE & SERVIZI AL PUBBLICO

MEC - IMPIANTI MECCANICI

N. ARTICOLO	INDICAZIONE DEI LAVORI E DELLE PROVVISTE	U.M.	DIMENSIONI				QUANTITA'	PREZZO	IMPORTO
			SIMILI	LUNG.	LARG.	ALT.			
	RIPORTO								56 627 006,33
	0.00500000189148198*1.3								
	Tubazione:PEAD - AN 3 - DN50 - 2d__oGchTFQvgJCmrxa0S4 0.0687614396715771*1.3			0,089			0,089		
	Tubazione:PEAD - AN 3 - DN50 - 2d__oGchTFQvgJCmrxa0SM 0.00500000661292545*1.3			0,007			0,007		
	Tubazione:PEAD - AN 3 - DN50 - 2d__oGchTFQvgJCmrxa0SK 0.07752295080498*1.3			0,101			0,101		
	Tubazione:PEAD - AN 3 - DN50 - 2d__oGchTFQvgJCmrxa0RJ 0.756644399617254*1.3			0,984			0,984		
	Tubazione:PEAD - AN 3 - DN50 - 2d__oGchTFQvgJCmrxa0Ph 0.72624241976577*1.3			0,944			0,944		
	Tubazione:PEAD - AN 3 - DN50 - 2d__oGchTFQvgJCmrxa06r 0.515775460594629*1.3			0,671			0,671		
	Tubazione:PEAD - AN 5 - DN50 - 2d__oGchTFQvgJCmrxa009 0.040000000000029*1.3			0,052			0,052		
	Tubazione:PEAD - AN 5 - DN50 - 2d__oGchTFQvgJCmrxa007 0.0600000000000015*1.3			0,078			0,078		
	Tubazione:PEAD - AN 5 - DN50 - 2d__oGchTFQvgJCmrxa00J 0.0397300249107889*1.3			0,052			0,052		
	Tubazione:PEAD - AN 5 - DN50 - 2d__oGchTFQvgJCmrxa00H 0.0687663604083946*1.3			0,089			0,089		
	Tubazione:PEAD - AN 5 - DN50 - 2d__oGchTFQvgJCmrxa01i 0.0397581831541926*1.3			0,052			0,052		
	Tubazione:PEAD - AN 5 - DN50 - 2d__oGchTFQvgJCmrxa01g 0.0775321649235435*1.3			0,101			0,101		
	Tubazione:PEAD - AN 5 - DN50 - 2d__oGchTFQvgJCmrxa01d 0.756644399617254*1.3			0,984			0,984		
	Tubazione:PEAD - AN 5 - DN50 - 2d__oGchTFQvgJCmrxa01X 0.726242419765755*1.3			0,944			0,944		
	Tubazione:PEAD - AN 5 - DN50 - 2d__oGchTFQvgJCmrxa01w			0,671			0,671		
	A RIPORTARE IMPIANTI MECCANICI								**839,69**
	A RIPORTARE UFFICI PERSONALE & SERVIZI AL PUBBLICO								**135 610,47**
	A RIPORTARE TERMINAL ARRIVI								***4 136 564,08***
	A RIPORTARE								56 627 006,33

COMPUTO METRICO ESTIMATIVO

L1 - TERMINAL

02 - TERMINAL ARRIVI

005 - UFFICI PERSONALE & SERVIZI AL PUBBLICO

MEC - IMPIANTI MECCANICI

N. ARTICOLO	INDICAZIONE DEI LAVORI E DELLE PROVVISTE	U.M.	DIMENSIONI				QUANTITA'	PREZZO	IMPORTO
			SIMILI	LUNG.	LARG.	ALT.			
	RIPORTO								56 627 006,33
	0.515775460594629*1.3								
	Totale	m					5,911	20,32324	120,13
1920 CAL25_06.I20.005.007	Ø110 mm								
	Tubazione:PEAD - VN 1 - DN110 - 1Rx_4s5KjAmedVF2xo5sG7 2.19767680901406*1.3			2,857			2,857		
	Tubazione:PEAD - AN 1 - DN110 - 1Rx_4s5KjAmedVF2xo5sVa 0.895760812977156*1.3			1,164			1,164		
	Tubazione:PEAD - AN 2 - DN110 - 1Rx_4s5KjAmedVF2xo5shE 0.0964481772627656*1.3			0,125			0,125		
	Tubazione:PEAD - VN 3 - DN110 - 1Rx_4s5KjAmedVF2xo5sh6 2.22808971214275*1.3			2,897			2,897		
	Tubazione:PEAD - AN 2 - DN110 - 1Rx_4s5KjAmedVF2xo5sim 0.88854854260199*1.3			1,155			1,155		
	Tubazione:PEAD - AN 1 - DN110 - 2M1I_isAf0qPPYlXSOV3hO 0.0537322010648167*1.3			0,070			0,070		
	Tubazione:PEAD - AN 1 - DN110 - 2M1I_isAf0qPPYlXSOV3hv 0.0537490350526207*1.3			0,070			0,070		
	Tubazione:PEAD - AN 2 - DN110 - 09$HFn6kn8pwh70Hj48YEc 0.0964227796476908*1.3			0,125			0,125		
	Tubazione:PEAD - AN 2 - DN110 - 09$HFn6kn8pwh70Hj48YA0 1.11197626685689*1.3			1,446			1,446		
	Tubazione:PEAD - AN 2 - DN110 - 09$HFn6kn8pwh70Hj48YBt 0.234435663711951*1.3			0,305			0,305		
	Tubazione:PEAD - AN 1 - DN110 - 09$HFn6kn8pwh70Hj48Y2Y 1.09122812761417*1.3			1,419			1,419		
	Tubazione:PEAD - AN 1 - DN110 - 09$HFn6kn8pwh70Hj48Y3X 0.275727773667762*1.3			0,358			0,358		
	Totale	m					11,991	36,03833	432,14
	A RIPORTARE IMPIANTI MECCANICI								**1 391,96**
	A RIPORTARE UFFICI PERSONALE & SERVIZI AL PUBBLICO								**136 162,74**
	A RIPORTARE TERMINAL ARRIVI								***4 137 116,35***
	A RIPORTARE								56 627 558,60

COMPUTO METRICO ESTIMATIVO

L1 - TERMINAL

02 - TERMINAL ARRIVI

005 - UFFICI PERSONALE & SERVIZI AL PUBBLICO

MEC - IMPIANTI MECCANICI

N. ARTICOLO	INDICAZIONE DEI LAVORI E DELLE PROVVISTE	U.M.	DIMENSIONI				QUANTITA'	PREZZO	IMPORTO
			SIMILI	LUNG.	LARG.	ALT.			
	RIPORTO								56 627 558,60
	Totale 122 - IMPIANTO FOGNARIO Euro								**1 391,96**
	141 - IMP. CLIMATIZZAZIONE E RINNOVO ARIA								
1500 CAL25_06.I10.066.044	Valvola di ventilazione in polipropilene per ripresa aria ambiente per diffusore circolare del diametro di 150 mm								
	CFL-AIR-ValvolaVentilazioneRipresa:CFL-AIR-ValvolaVentilazioneRipresa_150mm - 1Rx_4s5KjAmedVF2xo5mhS 1		1,000				1,000		
	CFL-AIR-ValvolaVentilazioneRipresa:CFL-AIR-ValvolaVentilazioneRipresa_150mm - 1Rx_4s5KjAmedVF2xo5miZ 1		1,000				1,000		
	CFL-AIR-ValvolaVentilazioneRipresa:CFL-AIR-ValvolaVentilazioneRipresa_150mm - 1Rx_4s5KjAmedVF2xo4520 1		1,000				1,000		
	CFL-AIR-ValvolaVentilazioneRipresa:CFL-AIR-ValvolaVentilazioneRipresa_150mm - 1Rx_4s5KjAmedVF2xo4523 1		1,000				1,000		
	Totale	cad					4,000	34,37511	137,50
1850 CAL25_06.I10.067.011	Griglia di transito per porta in alluminio con profilo antiluce 600 x 200 mm								
	CFL-AIR-GrigliaTransito:CFL-AIR-GrigliaTransito - 2$7iiT8AzBzg3Dkfis$tTJ 1		1,000				1,000		
	CFL-AIR-GrigliaTransito:CFL-AIR-GrigliaTransito - 2$7iiT8AzBzg3Dkfis$tSq 1		1,000				1,000		
	Totale	cad					2,000	79,14346	158,29
1940 NP.DEI.035112a	Ventilconvettore a cassetta installato a controsoffitto con due batterie a quattro tubi resa frigorifera 2,33 kW, resa termica 3,03 kW								
	ACE-RIS-FanCoilControsoffitto:SK 14 - 1ZL5vPf2D7SBQg8c_I_DPF 1		1,000				1,000		
	ACE-RIS-FanCoilControsoffitto:SK 14 - 1ZL5vPf2D7SBQg8c_I_DS0 1		1,000				1,000		
	ACE-RIS-FanCoilControsoffitto:SK 14 - 1ZL5vPf2D7SBQg8c_I_D85 1		1,000				1,000		
	Totale	cad					3,000	1 467,50000	4 402,50
1960	ALLACCIO DI VENTILCONVETTORE								
	A RIPORTARE IMPIANTI MECCANICI								**6 090,25**
	A RIPORTARE UFFICI PERSONALE & SERVIZI AL PUBBLICO								**140 861,03**
	A RIPORTARE TERMINAL ARRIVI								***4 141 814,64***
	A RIPORTARE								56 632 256,89

COMPUTO METRICO ESTIMATIVO

L1 - TERMINAL

02 - TERMINAL ARRIVI

005 - UFFICI PERSONALE & SERVIZI AL PUBBLICO

MEC - IMPIANTI MECCANICI

N. ARTICOLO	INDICAZIONE DEI LAVORI E DELLE PROVVISTE	U.M.	DIMENSIONI				QUANTITA'	PREZZO	IMPORTO
			SIMILI	LUNG.	LARG.	ALT.			
	RIPORTO								56 632 256,89
NP25.22CL.PR.M.000810.130.c									
	ACE-RIS-FanCoilControsoffitto:SK 14 - 1ZL5vPf2D7SBQg8c_I_DPF 1		1,000				1,000		
	ACE-RIS-FanCoilControsoffitto:SK 14 - 1ZL5vPf2D7SBQg8c_I_DS0 1		1,000				1,000		
	ACE-RIS-FanCoilControsoffitto:SK 14 - 1ZL5vPf2D7SBQg8c_I_D85 1		1,000				1,000		
	Totale	cad					3,000	688,94000	2 066,82
1980 NP.DEI.035112c	Ventilconvettore a cassetta installato a controsoffitto resa frigorifera 3,34 kW, resa termica 4,40 kW								
	ACE-RIS-FanCoilControsoffitto:SK 26 - 1ZL5vPf2D7SBQg8c_I_Eup 1		1,000				1,000		
	ACE-RIS-FanCoilControsoffitto:SK 26 - 1ZL5vPf2D7SBQg8c_I_Eqk 1		1,000				1,000		
	Totale	cad					2,000	1 680,01000	3 360,02
2000 NP25.22CL.PR.M.000810.130.c	ALLACCIO DI VENTILCONVETTORE								
	ACE-RIS-FanCoilControsoffitto:SK 26 - 1ZL5vPf2D7SBQg8c_I_Eup 1		1,000				1,000		
	ACE-RIS-FanCoilControsoffitto:SK 26 - 1ZL5vPf2D7SBQg8c_I_Eqk 1		1,000				1,000		
	Totale	cad					2,000	688,94000	1 377,88
2110 NP.DEI.035190a	pannello spessore 20,5 ÷ 21 mm, spessore alluminio interno/esterno 80 micron								
	Isolamento condotto:PAL - 3cEux6if959QtzYP5twlwq 4.07174724807794*1.35			5,497			5,497		
	Isolamento condotto:PAL - 3cEux6if959QtzYP5twlwd 0.191567933853081*1.35			0,259			0,259		
	Isolamento condotto:PAL - 3cEux6if959QtzYP5twlwf 2.75885120000011*1.35			3,724			3,724		
	Isolamento condotto:PAL - 3cEux6if959QtzYP5twlwe 0.191567952313988*1.35			0,259			0,259		
	Isolamento condotto:PAL - 3cEux6if959QtzYP5twlwg 2.79496000136849*1.35			3,773			3,773		
	Isolamento condotto:PAL - 3cEux6if959QtzYP5twlxJ 2.48775999999999*1.35			3,358			3,358		
	Isolamento condotto:PAL - 3cEux6if959QtzYP5twlxN 2.41999999999999*1.35			3,267			3,267		
	Totale	m²					20,137	63,36000	1 275,88
	A RIPORTARE IMPIANTI MECCANICI								**14 170,85**
	A RIPORTARE UFFICI PERSONALE & SERVIZI AL PUBBLICO								**148 941,63**
	A RIPORTARE TERMINAL ARRIVI								***4 149 895,24***
	A RIPORTARE								56 640 337,49

COMPUTO METRICO ESTIMATIVO

L1 - TERMINAL

02 - TERMINAL ARRIVI

005 - UFFICI PERSONALE & SERVIZI AL PUBBLICO

MEC - IMPIANTI MECCANICI

N. ARTICOLO	INDICAZIONE DEI LAVORI E DELLE PROVVISTE	U.M.	DIMENSIONI				QUANTITA'	PREZZO	IMPORTO
			SIMILI	LUNG.	LARG.	ALT.			
	RIPORTO								56 640 337,49
2170 AP-E.ITM.024	Coibentazione per tubazioni con elastomero espanso - 19 mm, oltre DN80								
	Isolamento tubazione:SEG-TUB-ElastomeroFlessibile - 23qT3V1fnF0hprtYL2T_XJ 0.238057562957886*1.35			0,321			0,321		
	Isolamento tubazione:SEG-TUB-ElastomeroFlessibile - 23qT3V1fnF0hprtYL2T_XI 0.212899555585486*1.35			0,287			0,287		
	Isolamento tubazione:SEG-TUB-ElastomeroFlessibile - 23qT3V1fnF0hprtYL2T_XL 0.176354603082375*1.35			0,238			0,238		
	Isolamento tubazione:SEG-TUB-ElastomeroFlessibile - 23qT3V1fnF0hprtYL2T_XK 0.153187379686575*1.35			0,207			0,207		
	Isolamento tubazione:SEG-TUB-ElastomeroFlessibile - 23qT3V1fnF0hprtYL2T_XN 0.26729966892428*1.35			0,361			0,361		
	Isolamento tubazione:SEG-TUB-ElastomeroFlessibile - 23qT3V1fnF0hprtYL2T_XM 0.226666309550425*1.35			0,306			0,306		
	Isolamento tubazione:SEG-TUB-ElastomeroFlessibile - 23qT3V1fnF0hprtYL2T_Wf 0.129146436169317*1.35			0,174			0,174		
	Isolamento tubazione:SEG-TUB-ElastomeroFlessibile - 23qT3V1fnF0hprtYL2T_Wj 0.0175708610703913*1.35			0,024			0,024		
	Isolamento tubazione:SEG-TUB-ElastomeroFlessibile - 23qT3V1fnF0hprtYL2T_Wi 0.0176069576197304*1.35			0,024			0,024		
	Isolamento tubazione:SEG-TUB-ElastomeroFlessibile - 23qT3V1fnF0hprtYL2T_Wk 0.0158849644030105*1.35			0,021			0,021		
	Isolamento tubazione:SEG-TUB-ElastomeroFlessibile - 23qT3V1fnF0hprtYL2T_WX 0.015884964402985*1.35			0,021			0,021		
	Isolamento tubazione:SEG-TUB-ElastomeroFlessibile - 23qT3V1fnF0hprtYL2T_WW 0.0572624372608127*1.35			0,077			0,077		
	Isolamento tubazione:SEG-TUB-ElastomeroFlessibile - 23qT3V1fnF0hprtYL2T_WZ 0.169779795543184*1.35			0,229			0,229		
	Isolamento tubazione:SEG-TUB-ElastomeroFlessibile - 23qT3V1fnF0hprtYL2T_WY 0.0572624372608418*1.35			0,077			0,077		
	A RIPORTARE IMPIANTI MECCANICI								**14 170,85**
	A RIPORTARE UFFICI PERSONALE & SERVIZI AL PUBBLICO								**148 941,63**
	A RIPORTARE TERMINAL ARRIVI								***4 149 895,24***
	A RIPORTARE								56 640 337,49

COMPUTO METRICO ESTIMATIVO

L1 - TERMINAL

02 - TERMINAL ARRIVI

005 - UFFICI PERSONALE & SERVIZI AL PUBBLICO

MEC - IMPIANTI MECCANICI

N. ARTICOLO	INDICAZIONE DEI LAVORI E DELLE PROVVISTE	U.M.	DIMENSIONI				QUANTITA'	PREZZO	IMPORTO
			SIMILI	LUNG.	LARG.	ALT.			
	RIPORTO								56 640 337,49
	Isolamento tubazione:SEG-TUB-ElastomeroFlessibile - 23qT3V1fnF0hprtYL2T_Wb 0.119674925767166*1.35			0,162			0,162		
	Isolamento tubazione:SEG-TUB-ElastomeroFlessibile - 23qT3V1fnF0hprtYL2T_Wv 0.119674925767166*1.35			0,162			0,162		
	Isolamento tubazione:SEG-TUB-ElastomeroFlessibile - 23qT3V1fnF0hprtYL2T_Wz 0.137950255100291*1.35			0,186			0,186		
	Isolamento tubazione:SEG-TUB-ElastomeroFlessibile - 23qT3V1fnF0hprtYL2T_W_ 0.137950255100314*1.35			0,186			0,186		
	Isolamento tubazione:SEG-TUB-ElastomeroFlessibile - 23qT3V1fnF0hprtYL2T_Wp 0.238057562958878*1.35			0,321			0,321		
	Isolamento tubazione:SEG-TUB-ElastomeroFlessibile - 23qT3V1fnF0hprtYL2T_Wo 0.212899555586382*1.35			0,287			0,287		
	Isolamento tubazione:SEG-TUB-ElastomeroFlessibile - 23qT3V1fnF0hprtYL2T_Wr 0.174490507665467*1.35			0,236			0,236		
	Isolamento tubazione:SEG-TUB-ElastomeroFlessibile - 23qT3V1fnF0hprtYL2T_Wq 0.151323284269641*1.35			0,204			0,204		
	Isolamento tubazione:SEG-TUB-ElastomeroFlessibile - 23qT3V1fnF0hprtYL2T_Wt 0.143590040081904*1.35			0,194			0,194		
	Isolamento tubazione:SEG-TUB-ElastomeroFlessibile - 23qT3V1fnF0hprtYL2T_Ws 0.102956680708048*1.35			0,139			0,139		
	Isolamento tubazione:SEG-TUB-ElastomeroFlessibile - 23qT3V1fnF0hprtYL2T_W9 0.00543680732695976*1.35			0,007			0,007		
	Isolamento tubazione:SEG-TUB-ElastomeroFlessibile - 23qT3V1fnF0hprtYL2T_WD 0.0175708610703913*1.35			0,024			0,024		
	Isolamento tubazione:SEG-TUB-ElastomeroFlessibile - 23qT3V1fnF0hprtYL2T_WC 0.0176069576197304*1.35			0,024			0,024		
	Isolamento tubazione:SEG-TUB-ElastomeroFlessibile - 23qT3V1fnF0hprtYL2T_WE 0.0128374624493981*1.35			0,017			0,017		
	Isolamento tubazione:SEG-TUB-ElastomeroFlessibile - 23qT3V1fnF0hprtYL2T_W1 0.0128374624493714*1.35			0,017			0,017		
	A RIPORTARE IMPIANTI MECCANICI								**14 170,85**
	A RIPORTARE UFFICI PERSONALE & SERVIZI AL PUBBLICO								**148 941,63**
	A RIPORTARE TERMINAL ARRIVI								***4 149 895,24***
	A RIPORTARE								56 640 337,49

COMPUTO METRICO ESTIMATIVO

L1 - TERMINAL

02 - TERMINAL ARRIVI

005 - UFFICI PERSONALE & SERVIZI AL PUBBLICO

MEC - IMPIANTI MECCANICI

N. ARTICOLO	INDICAZIONE DEI LAVORI E DELLE PROVVISTE	U.M.	DIMENSIONI				QUANTITA'	PREZZO	IMPORTO
			SIMILI	LUNG.	LARG.	ALT.			
	RIPORTO								56 640 337,49
	Isolamento tubazione:SEG-TUB-ElastomeroFlessibile - 23qT3V1fnF0hprtYL2T_W0 0.0542149353071944*1.35			0,073			0,073		
	Isolamento tubazione:SEG-TUB-ElastomeroFlessibile - 23qT3V1fnF0hprtYL2T_W3 0.046070166700811*1.35			0,062			0,062		
	Isolamento tubazione:SEG-TUB-ElastomeroFlessibile - 23qT3V1fnF0hprtYL2T_W2 0.0542149353072313*1.35			0,073			0,073		
	Isolamento tubazione:SEG-TUB-ElastomeroFlessibile - 23qT3V1fnF0hprtYL2T_W5 0.119674925767166*1.35			0,162			0,162		
	Isolamento tubazione:SEG-TUB-ElastomeroFlessibile - 23qT3V1fnF0hprtYL2T_WP 0.119674925767166*1.35			0,162			0,162		
	Isolamento tubazione:SEG-TUB-ElastomeroFlessibile - 23qT3V1fnF0hprtYL2T_WT 0.137950255100293*1.35			0,186			0,186		
	Isolamento tubazione:SEG-TUB-ElastomeroFlessibile - 23qT3V1fnF0hprtYL2T_WU 0.137950255100311*1.35			0,186			0,186		
	Isolamento tubazione:SEG-TUB-ElastomeroFlessibile - 23qT3V1fnF0hprtYL2T_WJ 0.0775296105265489*1.35			0,105			0,105		
	Isolamento tubazione:SEG-TUB-ElastomeroFlessibile - 23qT3V1fnF0hprtYL2T_WI 0.0775296105265569*1.35			0,105			0,105		
	Isolamento tubazione:SEG-TUB-ElastomeroFlessibile - 23qT3V1fnF0hprtYL2T_WL 0.0208434534534481*1.35			0,028			0,028		
	Isolamento tubazione:SEG-TUB-ElastomeroFlessibile - 23qT3V1fnF0hprtYL2T_Zf 0.0175708610703913*1.35			0,024			0,024		
	Isolamento tubazione:SEG-TUB-ElastomeroFlessibile - 23qT3V1fnF0hprtYL2T_Ze 0.0176069576197304*1.35			0,024			0,024		
	Isolamento tubazione:SEG-TUB-ElastomeroFlessibile - 23qT3V1fnF0hprtYL2T_Zg 0.0158849644030225*1.35			0,021			0,021		
	Isolamento tubazione:SEG-TUB-ElastomeroFlessibile - 23qT3V1fnF0hprtYL2T_Zj 0.0158849644029899*1.35			0,021			0,021		
	Isolamento tubazione:SEG-TUB-ElastomeroFlessibile - 23qT3V1fnF0hprtYL2T_Zi 0.0572624372608206*1.35			0,077			0,077		
	A RIPORTARE IMPIANTI MECCANICI								**14 170,85**
	A RIPORTARE UFFICI PERSONALE & SERVIZI AL PUBBLICO								**148 941,63**
	A RIPORTARE TERMINAL ARRIVI								***4 149 895,24***
	A RIPORTARE								56 640 337,49

COMPUTO METRICO ESTIMATIVO

L1 - TERMINAL

02 - TERMINAL ARRIVI

005 - UFFICI PERSONALE & SERVIZI AL PUBBLICO

MEC - IMPIANTI MECCANICI

N. ARTICOLO	INDICAZIONE DEI LAVORI E DELLE PROVVISTE	U.M.	DIMENSIONI				QUANTITA'	PREZZO	IMPORTO
			SIMILI	LUNG.	LARG.	ALT.			
	RIPORTO								56 640 337,49
	Isolamento tubazione:SEG-TUB-ElastomeroFlessibile - 23qT3V1fnF0hprtYL2T_Zl 0.0208434534534192*1.35			0,028			0,028		
	Isolamento tubazione:SEG-TUB-ElastomeroFlessibile - 23qT3V1fnF0hprtYL2T_Zk 0.0572624372608453*1.35			0,077			0,077		
	Isolamento tubazione:SEG-TUB-ElastomeroFlessibile - 23qT3V1fnF0hprtYL2T_ZX 0.0203166796907662*1.35			0,027			0,027		
	Isolamento tubazione:SEG-TUB-ElastomeroFlessibile - 23qT3V1fnF0hprtYL2T_ZW 0.0203166796907657*1.35			0,027			0,027		
	Isolamento tubazione:SEG-TUB-ElastomeroFlessibile - 23qT3V1fnF0hprtYL2T_ZZ 0.0203166796907662*1.35			0,027			0,027		
	Isolamento tubazione:SEG-TUB-ElastomeroFlessibile - 23qT3V1fnF0hprtYL2T_Zd 0.0175708610703913*1.35			0,024			0,024		
	Isolamento tubazione:SEG-TUB-ElastomeroFlessibile - 23qT3V1fnF0hprtYL2T_Zc 0.0176069576197304*1.35			0,024			0,024		
	Isolamento tubazione:SEG-TUB-ElastomeroFlessibile - 23qT3V1fnF0hprtYL2T_Zu 0.0158849644030212*1.35			0,021			0,021		
	Isolamento tubazione:SEG-TUB-ElastomeroFlessibile - 23qT3V1fnF0hprtYL2T_Zx 0.0158849644029822*1.35			0,021			0,021		
	Isolamento tubazione:SEG-TUB-ElastomeroFlessibile - 23qT3V1fnF0hprtYL2T_Zw 0.057262437260805*1.35			0,077			0,077		
	Isolamento tubazione:SEG-TUB-ElastomeroFlessibile - 23qT3V1fnF0hprtYL2T_Zz 0.0203166796907373*1.35			0,027			0,027		
	Isolamento tubazione:SEG-TUB-ElastomeroFlessibile - 23qT3V1fnF0hprtYL2T_Zy 0.0572624372608522*1.35			0,077			0,077		
	Isolamento tubazione:SEG-TUB-ElastomeroFlessibile - 23qT3V1fnF0hprtYL2T_Z$ 0.0203166796907662*1.35			0,027			0,027		
	Isolamento tubazione:SEG-TUB-ElastomeroFlessibile - 23qT3V1fnF0hprtYL2T_Z_ 0.0203166796907657*1.35			0,027			0,027		
	Isolamento tubazione:SEG-TUB-ElastomeroFlessibile - 23qT3V1fnF0hprtYL2T_Zn 0.0203166796907662*1.35			0,027			0,027		
	A RIPORTARE IMPIANTI MECCANICI								**14 170,85**
	A RIPORTARE UFFICI PERSONALE & SERVIZI AL PUBBLICO								**148 941,63**
	A RIPORTARE TERMINAL ARRIVI								***4 149 895,24***
	A RIPORTARE								56 640 337,49

COMPUTO METRICO ESTIMATIVO

L1 - TERMINAL

02 - TERMINAL ARRIVI

005 - UFFICI PERSONALE & SERVIZI AL PUBBLICO

MEC - IMPIANTI MECCANICI

N. ARTICOLO	INDICAZIONE DEI LAVORI E DELLE PROVVISTE	U.M.	DIMENSIONI				QUANTITA'	PREZZO	IMPORTO
			SIMILI	LUNG.	LARG.	ALT.			
	RIPORTO								56 640 337,49
	Isolamento tubazione:SEG-TUB-ElastomeroFlessibile - 23qT3V1fnF0hprtYL2T_Zr 0.0175708610703913*1.35			0,024			0,024		
	Isolamento tubazione:SEG-TUB-ElastomeroFlessibile - 23qT3V1fnF0hprtYL2T_Zq 0.0176069576197304*1.35			0,024			0,024		
	Isolamento tubazione:SEG-TUB-ElastomeroFlessibile - 23qT3V1fnF0hprtYL2T_Zs 0.0158849644030151*1.35			0,021			0,021		
	Isolamento tubazione:SEG-TUB-ElastomeroFlessibile - 23qT3V1fnF0hprtYL2T_Z9 0.0158849644029843*1.35			0,021			0,021		
	Isolamento tubazione:SEG-TUB-ElastomeroFlessibile - 23qT3V1fnF0hprtYL2T_Z8 0.0572624372608069*1.35			0,077			0,077		
	Isolamento tubazione:SEG-TUB-ElastomeroFlessibile - 23qT3V1fnF0hprtYL2T_ZB 0.0203166796907373*1.35			0,027			0,027		
	Isolamento tubazione:SEG-TUB-ElastomeroFlessibile - 23qT3V1fnF0hprtYL2T_ZA 0.0572624372608408*1.35			0,077			0,077		
	Totale	m²					6,651	64,76000	430,72
2190 CAL25_06.I10.054.009	DN 150 isolato termicamente compreso le fascette per il fissaggio								
	Condotto flessibile circolare:Flessibile - Circolare - Diam. 200 mm - 1Rx_4s5KjAmedVF2xo4A$n 0.537880452282039*1.3			0,699			0,699		
	Condotto flessibile circolare:Flessibile - Circolare - Diam. 200 mm - 1Rx_4s5KjAmedVF2xo450u 0.537880452281997*1.3			0,699			0,699		
	Condotto flessibile circolare:Flessibile - Circolare - Diam. 200 mm - 1Rx_4s5KjAmedVF2xo4526 0.537880452282057*1.3			0,699			0,699		
	Condotto flessibile circolare:Flessibile - Circolare - Diam. 200 mm - 1Rx_4s5KjAmedVF2xo453w 0.537880452281995*1.3			0,699			0,699		
	Totale	m					2,796	18,25509	51,04
76330 CAL25_06.I12.026.003	Rubinetto a maschio in bronzo filettato di diametro 3/4"								
	A RIPORTARE IMPIANTI MECCANICI								**14 652,61**
	A RIPORTARE UFFICI PERSONALE & SERVIZI AL PUBBLICO								**149 423,39**
	A RIPORTARE TERMINAL ARRIVI								***4 150 377,00***
	A RIPORTARE								56 640 819,25

COMPUTO METRICO ESTIMATIVO

L1 - TERMINAL

02 - TERMINAL ARRIVI

005 - UFFICI PERSONALE & SERVIZI AL PUBBLICO

MEC - IMPIANTI MECCANICI

N. ARTICOLO	INDICAZIONE DEI LAVORI E DELLE PROVVISTE	U.M.	DIMENSIONI				QUANTITA'	PREZZO	IMPORTO
			SIMILI	LUNG.	LARG.	ALT.			
	RIPORTO								56 640 819,25
	PDI_Valvola_sfera:PDI_Valvola_sfera - DN20 - 1gGXqJocL6txIy9KylCEj$ 1		1,000				1,000		
	PDI_Valvola_sfera:PDI_Valvola_sfera - DN20 - 1gGXqJocL6txIy9KylCEjj 1		1,000				1,000		
	PDI_Valvola_sfera:PDI_Valvola_sfera - DN20 - 1ZL5vPf2D7SBQg8c_I_DOW 1		1,000				1,000		
	PDI_Valvola_sfera:PDI_Valvola_sfera - DN20 - 1ZL5vPf2D7SBQg8c_I_DOZ 1		1,000				1,000		
	PDI_Valvola_sfera:PDI_Valvola_sfera - DN20 - 1ZL5vPf2D7SBQg8c_I_DOk 1		1,000				1,000		
	PDI_Valvola_sfera:PDI_Valvola_sfera - DN20 - 1ZL5vPf2D7SBQg8c_I_DOf 1		1,000				1,000		
	PDI_Valvola_sfera:PDI_Valvola_sfera - DN20 - 1ZL5vPf2D7SBQg8c_I_DJv 1		1,000				1,000		
	PDI_Valvola_sfera:PDI_Valvola_sfera - DN20 - 1ZL5vPf2D7SBQg8c_I_DJa 1		1,000				1,000		
	PDI_Valvola_sfera:PDI_Valvola_sfera - DN20 - 1ZL5vPf2D7SBQg8c_I_DJd 1		1,000				1,000		
	PDI_Valvola_sfera:PDI_Valvola_sfera - DN20 - 1ZL5vPf2D7SBQg8c_I_DJY 1		1,000				1,000		
	PDI_Valvola_sfera:PDI_Valvola_sfera - DN20 - 1ZL5vPf2D7SBQg8c_I_DF_ 1		1,000				1,000		
	PDI_Valvola_sfera:PDI_Valvola_sfera - DN20 - 1ZL5vPf2D7SBQg8c_I_DFv 1		1,000				1,000		
	PDI_Valvola_sfera:PDI_Valvola_sfera - DN20 - 1ZL5vPf2D7SBQg8c_I_DFa 1		1,000				1,000		
	PDI_Valvola_sfera:PDI_Valvola_sfera - DN20 - 1ZL5vPf2D7SBQg8c_I_DFd 1		1,000				1,000		
	PDI_Valvola_sfera:PDI_Valvola_sfera - DN20 - 1ZL5vPf2D7SBQg8c_I_EuK 1		1,000				1,000		
	PDI_Valvola_sfera:PDI_Valvola_sfera - DN20 - 1ZL5vPf2D7SBQg8c_I_EuN 1		1,000				1,000		
	PDI_Valvola_sfera:PDI_Valvola_sfera - DN20 - 1ZL5vPf2D7SBQg8c_I_EuI 1		1,000				1,000		
	PDI_Valvola_sfera:PDI_Valvola_sfera - DN20 - 1ZL5vPf2D7SBQg8c_I_EuT 1		1,000				1,000		
	PDI_Valvola_sfera:PDI_Valvola_sfera - DN20 - 1ZL5vPf2D7SBQg8c_I_Eq7 1		1,000				1,000		
	PDI_Valvola_sfera:PDI_Valvola_sfera - DN20 - 1ZL5vPf2D7SBQg8c_I_Eq2 1		1,000				1,000		
	PDI_Valvola_sfera:PDI_Valvola_sfera - DN20 - 1ZL5vPf2D7SBQg8c_I_EqD 1		1,000				1,000		
	PDI_Valvola_sfera:PDI_Valvola_sfera - DN20 - 1ZL5vPf2D7SBQg8c_I_Eq8 1		1,000				1,000		
	Totale	cad					22,000	21,72952	478,05
76390 CAL25_06.I12.026.004	Rubinetto a maschio in bronzo filettato di diametro 1"								
	PDI_Valvola_sfera:PDI_Valvola_sfera - DN25 - 2d__oGchTFQvgJCmrxa0FE 1		1,000				1,000		
	A RIPORTARE IMPIANTI MECCANICI								**15 130,66**
	A RIPORTARE UFFICI PERSONALE & SERVIZI AL PUBBLICO								**149 901,44**
	A RIPORTARE TERMINAL ARRIVI								***4 150 855,05***
	A RIPORTARE								56 641 297,30

COMPUTO METRICO ESTIMATIVO

L1 - TERMINAL

02 - TERMINAL ARRIVI

005 - UFFICI PERSONALE & SERVIZI AL PUBBLICO

MEC - IMPIANTI MECCANICI

N. ARTICOLO	INDICAZIONE DEI LAVORI E DELLE PROVVISTE	U.M.	DIMENSIONI				QUANTITA'	PREZZO	IMPORTO
			SIMILI	LUNG.	LARG.	ALT.			
	RIPORTO								56 641 297,30
	PDI_Valvola_sfera:PDI_Valvola_sfera - DN25 - 2d__oGchTFQvgJCmrxa0FD 1		1,000				1,000		
	Totale	cad					2,000	31,22588	62,45
76420 CAL25_06.I12.026.005	Rubinetto a maschio in bronzo filettato di diametro 1"1/4								
	PDI_Valvola_sfera:PDI_Valvola_sfera - DN32 - 2d__oGchTFQvgJCmrxa0Fq 1		1,000				1,000		
	PDI_Valvola_sfera:PDI_Valvola_sfera - DN32 - 2d__oGchTFQvgJCmrxa0Fp 1		1,000				1,000		
	Totale	cad					2,000	44,83538	89,67
76470 NP25.22CL.PR.C.000620.010.a	BOCCHETTA DI MANDATA IN ACCIAIO CON SERRANDA DI CONTRASTO Da mm 200X100								
	CFL-AIR-GrigliaMandataAria:CFL-AIR-GrigliaMandataAria_200x100mm - 2KUubtSHP8z9SKwmZDpkpu 1		1,000				1,000		
	CFL-AIR-GrigliaMandataAria:CFL-AIR-GrigliaMandataAria_200x100mm - 2KUubtSHP8z9SKwmZDpknS 1		1,000				1,000		
	CFL-AIR-GrigliaMandataAria:CFL-AIR-GrigliaMandataAria_200x100mm - 2ZiqvpN7j61QHqE2xlHUBk 1		1,000				1,000		
	CFL-AIR-GrigliaMandataAria:CFL-AIR-GrigliaMandataAria_200x100mm - 2ZiqvpN7j61QHqE2xlHUCi 1		1,000				1,000		
	Totale	cad					4,000	43,93000	175,72
76510 CAL25_06.I01.045.001	Tubo in acciaio nero trafilato senza saldature per distribuzioni orizzontali e verticali diametro 1/2'								
	Tubazione:AcciaioNeroSaldato - AC-A-E 10 - 1gGXqJocL6txIy9KylCH8t (0.936059957448208*1.3) * (1.08)			1,217		1,080	1,314		
	Tubazione:AcciaioNeroSaldato - AC-R 31 - 1gGXqJocL6txIy9KylCH8S (0.81177864016494*1.3) * (1.08)			1,055		1,080	1,139		
	Tubazione:AcciaioNeroSaldato - AC-A-E 10 - 1gGXqJocL6txIy9KylCHDw (0.946059957448066*1.3) * (1.08)			1,230		1,080	1,328		
	Tubazione:AcciaioNeroSaldato - AC-R 30 - 1gGXqJocL6txIy9KylCHDy			1,068		1,080	1,153		
	A RIPORTARE IMPIANTI MECCANICI								**15 458,50**
	A RIPORTARE UFFICI PERSONALE & SERVIZI AL PUBBLICO								**150 229,28**
	A RIPORTARE TERMINAL ARRIVI								***4 151 182,89***
	A RIPORTARE								56 641 625,14

COMPUTO METRICO ESTIMATIVO

L1 - TERMINAL

02 - TERMINAL ARRIVI

005 - UFFICI PERSONALE & SERVIZI AL PUBBLICO

MEC - IMPIANTI MECCANICI

N. ARTICOLO	INDICAZIONE DEI LAVORI E DELLE PROVVISTE	U.M.	DIMENSIONI				QUANTITA'	PREZZO	IMPORTO
			SIMILI	LUNG.	LARG.	ALT.			
	RIPORTO								56 641 625,14
	(0.821778640164938*1.3) * (1.08)								
	Tubazione:AcciaioNeroSaldato - AC-R 30 - 1ZL5vPf2D7SBQg8c_I_DTP (0.642000000000004*1.3) * (1.08)			0,835		1,080	0,902		
	Tubazione:AcciaioNeroSaldato - AC-A 3 - 1ZL5vPf2D7SBQg8c_I_DTC (0.642000000000004*1.3) * (1.08)			0,835		1,080	0,902		
	Tubazione:AcciaioNeroSaldato - AC-R 31 - 1ZL5vPf2D7SBQg8c_I_DJQ (0.642000000000006*1.3) * (1.08)			0,835		1,080	0,902		
	Tubazione:AcciaioNeroSaldato - AC-A 6 - 1ZL5vPf2D7SBQg8c_I_DJD (0.642000000000004*1.3) * (1.08)			0,835		1,080	0,902		
	Totale	kg					8,542	4,55439	38,90
76540 CAL25_06.I01.045.002	Tubo in acciaio nero trafilato senza saldature per distribuzioni orizzontali e verticali diametro 3/4'								
	Tubazione:AcciaioNeroSaldato - AR-A 1 - 1gGXqJocL6txIy9KylCE$$ (1.17173458745371*1.3) * (1.39)			1,523		1,390	2,117		
	Tubazione:AcciaioNeroSaldato - AR-R 17 - 1gGXqJocL6txIy9KylCH9_ (1.04790526221248*1.3) * (1.39)			1,362		1,390	1,893		
	Tubazione:AcciaioNeroSaldato - AR-A 1 - 1gGXqJocL6txIy9KylCHEA (1.17173458744882*1.3) * (1.39)			1,523		1,390	2,117		
	Tubazione:AcciaioNeroSaldato - AR-R 16 - 1gGXqJocL6txIy9KylCHDm (1.04790526220807*1.3) * (1.39)			1,362		1,390	1,893		
	Tubazione:AcciaioNeroSaldato - AC-R 30 - 1ZL5vPf2D7SBQg8c_I_DP1 (1.31566610781278*1.3) * (1.39)			1,710		1,390	2,377		
	Tubazione:AcciaioNeroSaldato - AC-A 3 - 1ZL5vPf2D7SBQg8c_I_DP3 (1.11566610785056*1.3) * (1.39)			1,450		1,390	2,016		
	Tubazione:AcciaioNeroSaldato - AR-A 2 - 1ZL5vPf2D7SBQg8c_I_DPD (0.635667038783013*1.3) * (1.39)			0,826		1,390	1,148		
	Tubazione:AcciaioNeroSaldato - AC-R 5 - 1ZL5vPf2D7SBQg8c_I_DO$ (0.0864849047080168*1.3) * (1.39)			0,112		1,390	0,156		
	Tubazione:AcciaioNeroSaldato - AR-R 1 - 1ZL5vPf2D7SBQg8c_I_DOv			0,113		1,390	0,157		
	A RIPORTARE IMPIANTI MECCANICI								**15 497,40**
	A RIPORTARE UFFICI PERSONALE & SERVIZI AL PUBBLICO								**150 268,18**
	A RIPORTARE TERMINAL ARRIVI								***4 151 221,79***
	A RIPORTARE								56 641 664,04

COMPUTO METRICO ESTIMATIVO

L1 - TERMINAL

02 - TERMINAL ARRIVI

005 - UFFICI PERSONALE & SERVIZI AL PUBBLICO

MEC - IMPIANTI MECCANICI

N. ARTICOLO	INDICAZIONE DEI LAVORI E DELLE PROVVISTE	U.M.	DIMENSIONI				QUANTITA'	PREZZO	IMPORTO
			SIMILI	LUNG.	LARG.	ALT.			
	RIPORTO								56 641 664,04
	(0.08666257423812*1.3) * (1.39)								
	Tubazione:AcciaioNeroSaldato - AR-R 16 - 1ZL5vPf2D7SBQg8c_I_DOc (0.0781868132233776*1.3) * (1.39)			0,102		1,390	0,142		
	Tubazione:AcciaioNeroSaldato - AC-R 30 - 1ZL5vPf2D7SBQg8c_I_DOX (0.0781868132232524*1.3) * (1.39)			0,102		1,390	0,142		
	Tubazione:AcciaioNeroSaldato - AC-A 3 - 1ZL5vPf2D7SBQg8c_I_DOi (0.28184938746089*1.3) * (1.39)			0,366		1,390	0,509		
	Tubazione:AcciaioNeroSaldato - AR-R 16 - 1ZL5vPf2D7SBQg8c_I_DOl (0.835667038745296*1.3) * (1.39)			1,086		1,390	1,510		
	Tubazione:AcciaioNeroSaldato - AR-A 2 - 1ZL5vPf2D7SBQg8c_I_DOg (0.281849387461033*1.3) * (1.39)			0,366		1,390	0,509		
	Tubazione:AcciaioNeroSaldato - AR-R 16 - 1ZL5vPf2D7SBQg8c_I_DSt (0.67899999999998*1.3) * (1.39)			0,883		1,390	1,227		
	Tubazione:AcciaioNeroSaldato - AR-A 2 - 1ZL5vPf2D7SBQg8c_I_DSb (0.679000000000092*1.3) * (1.39)			0,883		1,390	1,227		
	Tubazione:AcciaioNeroSaldato - AC-R 31 - 1ZL5vPf2D7SBQg8c_I_DSQ (0.706759383262671*1.3) * (1.39)			0,919		1,390	1,277		
	Tubazione:AcciaioNeroSaldato - AC-A 6 - 1ZL5vPf2D7SBQg8c_I_DS4 (0.506759383300446*1.3) * (1.39)			0,659		1,390	0,916		
	Tubazione:AcciaioNeroSaldato - AR-A 29 - 1ZL5vPf2D7SBQg8c_I_DS6 (0.0267603142329946*1.3) * (1.39)			0,035		1,390	0,049		
	Tubazione:AcciaioNeroSaldato - AC-R 19 - 1ZL5vPf2D7SBQg8c_I_DJm (0.0864849047080168*1.3) * (1.39)			0,112		1,390	0,156		
	Tubazione:AcciaioNeroSaldato - AR-R 27 - 1ZL5vPf2D7SBQg8c_I_DJo (0.08666257423812*1.3) * (1.39)			0,113		1,390	0,157		
	Tubazione:AcciaioNeroSaldato - AR-R 17 - 1ZL5vPf2D7SBQg8c_I_DJ$ (0.0631868132233893*1.3) * (1.39)			0,082		1,390	0,114		
	Tubazione:AcciaioNeroSaldato - AC-R 31 - 1ZL5vPf2D7SBQg8c_I_DJw (0.063186813223258*1.3) * (1.39)			0,082		1,390	0,114		
	Tubazione:AcciaioNeroSaldato - AC-A 6 - 1ZL5vPf2D7SBQg8c_I_DJb			0,347		1,390	0,482		
	A RIPORTARE IMPIANTI MECCANICI								**15 497,40**
	A RIPORTARE UFFICI PERSONALE & SERVIZI AL PUBBLICO								**150 268,18**
	A RIPORTARE TERMINAL ARRIVI								***4 151 221,79***
	A RIPORTARE								56 641 664,04

COMPUTO METRICO ESTIMATIVO

L1 - TERMINAL

02 - TERMINAL ARRIVI

005 - UFFICI PERSONALE & SERVIZI AL PUBBLICO

MEC - IMPIANTI MECCANICI

N. ARTICOLO	INDICAZIONE DEI LAVORI E DELLE PROVVISTE	U.M.	DIMENSIONI				QUANTITA'	PREZZO	IMPORTO
			SIMILI	LUNG.	LARG.	ALT.			
	RIPORTO								56 641 664,04
	(0.266849387460873*1.3) * (1.39)								
	Tubazione:AcciaioNeroSaldato - AR-R 17 - 1ZL5vPf2D7SBQg8c_I_DJW (0.226760314195198*1.3) * (1.39)			0,295		1,390	0,410		
	Tubazione:AcciaioNeroSaldato - AR-A 29 - 1ZL5vPf2D7SBQg8c_I_DJZ (0.266849387461054*1.3) * (1.39)			0,347		1,390	0,482		
	Tubazione:AcciaioNeroSaldato - AR-R 17 - 1ZL5vPf2D7SBQg8c_I_DIm (0.678999999999989*1.3) * (1.39)			0,883		1,390	1,227		
	Tubazione:AcciaioNeroSaldato - AR-A 29 - 1ZL5vPf2D7SBQg8c_I_DIa (0.679000000000077*1.3) * (1.39)			0,883		1,390	1,227		
	Tubazione:AcciaioNeroSaldato - AR-A 17 - 1ZL5vPf2D7SBQg8c_I_D8R (0.10259281423294*1.3) * (1.39)			0,133		1,390	0,185		
	Tubazione:AcciaioNeroSaldato - AC-R 16 - 1ZL5vPf2D7SBQg8c_I_DFr (0.0864849047080168*1.3) * (1.39)			0,112		1,390	0,156		
	Tubazione:AcciaioNeroSaldato - AR-R 18 - 1ZL5vPf2D7SBQg8c_I_DFt (0.08666257423812*1.3) * (1.39)			0,113		1,390	0,157		
	Tubazione:AcciaioNeroSaldato - AR-R 19 - 1ZL5vPf2D7SBQg8c_I_DFy (0.0781868132234368*1.3) * (1.39)			0,102		1,390	0,142		
	Tubazione:AcciaioNeroSaldato - AC-R 18 - 1ZL5vPf2D7SBQg8c_I_DF$ (0.0781868132232762*1.3) * (1.39)			0,102		1,390	0,142		
	Tubazione:AcciaioNeroSaldato - AC-A 4 - 1ZL5vPf2D7SBQg8c_I_DFw (0.281849387460929*1.3) * (1.39)			0,366		1,390	0,509		
	Tubazione:AcciaioNeroSaldato - AR-R 17 - 1ZL5vPf2D7SBQg8c_I_DFb (0.102592814232797*1.3) * (1.39)			0,133		1,390	0,185		
	Tubazione:AcciaioNeroSaldato - AR-A 17 - 1ZL5vPf2D7SBQg8c_I_DFW (0.281849387461051*1.3) * (1.39)			0,366		1,390	0,509		
	Tubazione:AcciaioNeroSaldato - AC-R 33 - 1ZL5vPf2D7SBQg8c_I_Eur (0.100000000000005*1.3) * (1.39)			0,130		1,390	0,181		
	Tubazione:AcciaioNeroSaldato - AC-A-E 13 - 1ZL5vPf2D7SBQg8c_I_Eut (0.100000000000003*1.3) * (1.39)			0,130		1,390	0,181		
	Tubazione:AcciaioNeroSaldato - AR-A 13 - 1ZL5vPf2D7SBQg8c_I_Eun			0,130		1,390	0,181		
	A RIPORTARE IMPIANTI MECCANICI								**15 497,40**
	A RIPORTARE UFFICI PERSONALE & SERVIZI AL PUBBLICO								**150 268,18**
	A RIPORTARE TERMINAL ARRIVI								***4 151 221,79***
	A RIPORTARE								56 641 664,04

COMPUTO METRICO ESTIMATIVO

L1 - TERMINAL

02 - TERMINAL ARRIVI

005 - UFFICI PERSONALE & SERVIZI AL PUBBLICO

MEC - IMPIANTI MECCANICI

N. ARTICOLO	INDICAZIONE DEI LAVORI E DELLE PROVVISTE	U.M.	DIMENSIONI				QUANTITA'	PREZZO	IMPORTO
			SIMILI	LUNG.	LARG.	ALT.			
	RIPORTO								56 641 664,04
	(0.100000000000005*1.3) * (1.39)								
	Tubazione:AcciaioNeroSaldato - AC-R 28 - 1ZL5vPf2D7SBQg8c_I_EuZ (0.0864849047080168*1.3) * (1.39)			0,112		1,390	0,156		
	Tubazione:AcciaioNeroSaldato - AR-R 29 - 1ZL5vPf2D7SBQg8c_I_Euj (0.08666257423812*1.3) * (1.39)			0,113		1,390	0,157		
	Tubazione:AcciaioNeroSaldato - AR-R 31 - 1ZL5vPf2D7SBQg8c_I_Eug (0.0781868132234303*1.3) * (1.39)			0,102		1,390	0,142		
	Tubazione:AcciaioNeroSaldato - AC-R 33 - 1ZL5vPf2D7SBQg8c_I_EuL (0.0781868132232384*1.3) * (1.39)			0,102		1,390	0,142		
	Tubazione:AcciaioNeroSaldato - AC-A 5 - 1ZL5vPf2D7SBQg8c_I_EuG (0.281849387460852*1.3) * (1.39)			0,366		1,390	0,509		
	Tubazione:AcciaioNeroSaldato - AR-R 31 - 1ZL5vPf2D7SBQg8c_I_EuJ (0.0999999999998629*1.3) * (1.39)			0,130		1,390	0,181		
	Tubazione:AcciaioNeroSaldato - AR-A 18 - 1ZL5vPf2D7SBQg8c_I_EuU (0.281849387461084*1.3) * (1.39)			0,366		1,390	0,509		
	Tubazione:AcciaioNeroSaldato - AC-R 17 - 1ZL5vPf2D7SBQg8c_I_EqW (0.100000000000005*1.3) * (1.39)			0,130		1,390	0,181		
	Tubazione:AcciaioNeroSaldato - AC-A 8 - 1ZL5vPf2D7SBQg8c_I_EqY (0.100000000000003*1.3) * (1.39)			0,130		1,390	0,181		
	Tubazione:AcciaioNeroSaldato - AR-A 20 - 1ZL5vPf2D7SBQg8c_I_Eqi (0.100000000000005*1.3) * (1.39)			0,130		1,390	0,181		
	Tubazione:AcciaioNeroSaldato - AC-R 23 - 1ZL5vPf2D7SBQg8c_I_EqU (0.0864849047080168*1.3) * (1.39)			0,112		1,390	0,156		
	Tubazione:AcciaioNeroSaldato - AR-R 20 - 1ZL5vPf2D7SBQg8c_I_EqO (0.08666257423812*1.3) * (1.39)			0,113		1,390	0,157		
	Tubazione:AcciaioNeroSaldato - AR-R 23 - 1ZL5vPf2D7SBQg8c_I_Eq5 (0.0781868132234005*1.3) * (1.39)			0,102		1,390	0,142		
	Tubazione:AcciaioNeroSaldato - AC-R 32 - 1ZL5vPf2D7SBQg8c_I_Eq0 (0.0781868132232486*1.3) * (1.39)			0,102		1,390	0,142		
	Tubazione:AcciaioNeroSaldato - AC-A 8 - 1ZL5vPf2D7SBQg8c_I_Eq3			0,366		1,390	0,509		
	A RIPORTARE IMPIANTI MECCANICI								**15 497,40**
	A RIPORTARE UFFICI PERSONALE & SERVIZI AL PUBBLICO								**150 268,18**
	A RIPORTARE TERMINAL ARRIVI								***4 151 221,79***
	A RIPORTARE								56 641 664,04

COMPUTO METRICO ESTIMATIVO

L1 - TERMINAL

02 - TERMINAL ARRIVI

005 - UFFICI PERSONALE & SERVIZI AL PUBBLICO

MEC - IMPIANTI MECCANICI

N. ARTICOLO	INDICAZIONE DEI LAVORI E DELLE PROVVISTE	U.M.	DIMENSIONI				QUANTITA'	PREZZO	IMPORTO
			SIMILI	LUNG.	LARG.	ALT.			
	RIPORTO								56 641 664,04
	(0.281849387460862*1.3) * (1.39)								
	Tubazione:AcciaioNeroSaldato - AR-R 13 - 1ZL5vPf2D7SBQg8c_I_EqE (0.0999999999998629*1.3) * (1.39)			0,130		1,390	0,181		
	Tubazione:AcciaioNeroSaldato - AR-A 20 - 1ZL5vPf2D7SBQg8c_I_Eq9 (0.281849387461028*1.3) * (1.39)			0,366		1,390	0,509		
	Totale	kg					32,414	4,25217	137,83
	Totale 141 - IMP. CLIMATIZZAZIONE E RINNOVO ARIA Euro								**14 243,27**
	143 - IMP. IDRICO SANITARIO								
1810 CAL25_06.I01.046.003	Diametro nominale 3/4"								
	Tubazione:Acciaio zincato filettato - ACS 5 - 2d__oGchTFQvgJCmrxa0GD 0.41999999999999*1.3			0,546			0,546		
	Tubazione:Acciaio zincato filettato - ACS 1 - 2d__oGchTFQvgJCmrxa000 0.251729928911958*1.3			0,327			0,327		
	Tubazione:Acciaio zincato filettato - ACS 5 - 1ZL5vPf2D7SBQg8c_I_FHm 0.226466648986122*1.3			0,294			0,294		
	Tubazione:Acciaio zincato filettato - ACS 5 - 1ZL5vPf2D7SBQg8c_I_Gu8 0.362284858960111*1.3			0,471			0,471		
	Tubazione:Acciaio zincato filettato - ACS 1 - 1ZL5vPf2D7SBQg8c_I_GdZ 0.319999999999998*1.3			0,416			0,416		
	Tubazione:Acciaio zincato filettato - ACS 1 - 1ZL5vPf2D7SBQg8c_I_Gcf 0.287622156326445*1.3			0,374			0,374		
	Totale	m					2,428	16,40098	39,82
1820 CAL25_06.I01.046.005	Diametro nominale 1"1/4								
	Tubazione:Acciaio zincato filettato - AFS 2 - 2d__oGchTFQvgJCmrxa00Q			0,077			0,077		
	A RIPORTARE IMPIANTI MECCANICI								**15 675,05**
	A RIPORTARE UFFICI PERSONALE & SERVIZI AL PUBBLICO								**150 445,83**
	A RIPORTARE TERMINAL ARRIVI								***4 151 399,44***
	A RIPORTARE								56 641 841,69

COMPUTO METRICO ESTIMATIVO

L1 - TERMINAL

02 - TERMINAL ARRIVI

005 - UFFICI PERSONALE & SERVIZI AL PUBBLICO

MEC - IMPIANTI MECCANICI

N. ARTICOLO	INDICAZIONE DEI LAVORI E DELLE PROVVISTE	U.M.	DIMENSIONI				QUANTITA'	PREZZO	IMPORTO
			SIMILI	LUNG.	LARG.	ALT.			
	RIPORTO								56 641 841,69
	0.0592299289112634*1.3								
	Tubazione:Acciaio zincato filettato - AFS 6 - 1ZL5vPf2D7SBQg8c_I_ELD 0.399999999999936*1.3			0,520			0,520		
	Tubazione:Acciaio zincato filettato - AFS 6 - 1ZL5vPf2D7SBQg8c_I_FGv 0.0339666489856188*1.3			0,044			0,044		
	Tubazione:Acciaio zincato filettato - AFS 6 - 1ZL5vPf2D7SBQg8c_I_G$w 0.110284858960133*1.3			0,143			0,143		
	Tubazione:Acciaio zincato filettato - AFS 2 - 1ZL5vPf2D7SBQg8c_I_Gdj 0.319999999999993*1.3			0,416			0,416		
	Tubazione:Acciaio zincato filettato - AFS 2 - 1ZL5vPf2D7SBQg8c_I_Gcu 0.0356221563257146*1.3			0,046			0,046		
	Totale	m					1,246	25,16174	31,35
1870 CAL25_06.I08.006.006	Microschematura idrica per apparecchio sanitario in tubo multistrato PN 10 Ø 16, spessore 2,25 mm, (distribuzione a ragno) interna ai locali servizi igienici per l'adduzione dell'acqua fredda e calda dai collettori di distribuzione a quelli dei singo								
	TER-SAN-AttaccoGenerico:TER-SAN-AttaccoGenerico - 1ZL5vPf2D7SBQg8c_I_Ed3 1		1,000				1,000		
	TER-SAN-AttaccoGenerico:TER-SAN-AttaccoGenerico - 1ZL5vPf2D7SBQg8c_I_E26 1		1,000				1,000		
	TER-SAN-AttaccoGenerico:TER-SAN-AttaccoGenerico - 1ZL5vPf2D7SBQg8c_I_E1Y 1		1,000				1,000		
	TER-SAN-AttaccoGenerico:TER-SAN-AttaccoGenerico - 1ZL5vPf2D7SBQg8c_I_FyR 1		1,000				1,000		
	TER-SAN-AttaccoGenerico:TER-SAN-AttaccoGenerico - 1ZL5vPf2D7SBQg8c_I_Fon 1		1,000				1,000		
	TER-SAN-AttaccoGenerico:TER-SAN-AttaccoGenerico - 1ZL5vPf2D7SBQg8c_I_Gp3 1		1,000				1,000		
	TER-SAN-AttaccoGenerico:TER-SAN-AttaccoGenerico - 1ZL5vPf2D7SBQg8c_I_GoN 1		1,000				1,000		
	TER-SAN-AttaccoGenerico:TER-SAN-AttaccoGenerico - 1ZL5vPf2D7SBQg8c_I_GnC 1		1,000				1,000		
	TER-SAN-AttaccoGenerico:TER-SAN-AttaccoGenerico - 1ZL5vPf2D7SBQg8c_I_Gtr 1		1,000				1,000		
	TER-SAN-AttaccoGenerico:TER-SAN-AttaccoGenerico - 1ZL5vPf2D7SBQg8c_I_GtJ 1		1,000				1,000		
	Totale	cad					10,000	98,51511	985,15
2010	Diametro esterno 16 mm, spessore 2,25 mm								
	A RIPORTARE IMPIANTI MECCANICI								**16 691,55**
	A RIPORTARE UFFICI PERSONALE & SERVIZI AL PUBBLICO								**151 462,33**
	A RIPORTARE TERMINAL ARRIVI								***4 152 415,94***
	A RIPORTARE								56 642 858,19

COMPUTO METRICO ESTIMATIVO

L1 - TERMINAL

02 - TERMINAL ARRIVI

005 - UFFICI PERSONALE & SERVIZI AL PUBBLICO

MEC - IMPIANTI MECCANICI

N. ARTICOLO	INDICAZIONE DEI LAVORI E DELLE PROVVISTE	U.M.	DIMENSIONI				QUANTITA'	PREZZO	IMPORTO
			SIMILI	LUNG.	LARG.	ALT.			
	RIPORTO								56 642 858,19
CAL25_06.I01.038.002									
	Tubazione:SEG-TUB-Multistrato - AFS 3 - 1ZL5vPf2D7SBQg8c_I_EdC 0.0182500000001052*1.3			0,024			0,024		
	Tubazione:SEG-TUB-Multistrato - AFS 3 - 1ZL5vPf2D7SBQg8c_I_EdE 2.16530000000161*1.3			2,815			2,815		
	Tubazione:SEG-TUB-Multistrato - AFS 3 - 1ZL5vPf2D7SBQg8c_I_EdA 0.508131208283098*1.3			0,661			0,661		
	Tubazione:SEG-TUB-Multistrato - ACS 2 - 1ZL5vPf2D7SBQg8c_I_Ecq 0.0169999999999842*1.3			0,022			0,022		
	Tubazione:SEG-TUB-Multistrato - ACS 2 - 1ZL5vPf2D7SBQg8c_I_Ecs 2.1455*1.3			2,789			2,789		
	Tubazione:SEG-TUB-Multistrato - ACS 2 - 1ZL5vPf2D7SBQg8c_I_Eco 0.504078721915435*1.3			0,655			0,655		
	Tubazione:SEG-TUB-Multistrato - AFS 4 - 1ZL5vPf2D7SBQg8c_I_E27 0.0182500000001128*1.3			0,024			0,024		
	Tubazione:SEG-TUB-Multistrato - AFS 4 - 1ZL5vPf2D7SBQg8c_I_E21 2.16530000000161*1.3			2,815			2,815		
	Tubazione:SEG-TUB-Multistrato - AFS 4 - 1ZL5vPf2D7SBQg8c_I_E2D 0.473131208295643*1.3			0,615			0,615		
	Tubazione:SEG-TUB-Multistrato - ACS 3 - 1ZL5vPf2D7SBQg8c_I_E2F 0.0169999999999821*1.3			0,022			0,022		
	Tubazione:SEG-TUB-Multistrato - ACS 3 - 1ZL5vPf2D7SBQg8c_I_E29 2.1455*1.3			2,789			2,789		
	Tubazione:SEG-TUB-Multistrato - ACS 3 - 1ZL5vPf2D7SBQg8c_I_E1r 0.469078721915233*1.3			0,610			0,610		
	Tubazione:SEG-TUB-Multistrato - AFS 5 - 1ZL5vPf2D7SBQg8c_I_E1Z 0.0182500000001128*1.3			0,024			0,024		
	Tubazione:SEG-TUB-Multistrato - AFS 5 - 1ZL5vPf2D7SBQg8c_I_E1j 2.16530000000161*1.3			2,815			2,815		
	Tubazione:SEG-TUB-Multistrato - AFS 5 - 1ZL5vPf2D7SBQg8c_I_E1f 0.438131208308257*1.3			0,570			0,570		
	Tubazione:SEG-TUB-Multistrato - ACS 4 - 1ZL5vPf2D7SBQg8c_I_E1h			0,022			0,022		
	A RIPORTARE IMPIANTI MECCANICI								**16 691,55**
	A RIPORTARE UFFICI PERSONALE & SERVIZI AL PUBBLICO								**151 462,33**
	A RIPORTARE TERMINAL ARRIVI								***4 152 415,94***
	A RIPORTARE								56 642 858,19

COMPUTO METRICO ESTIMATIVO

L1 - TERMINAL

02 - TERMINAL ARRIVI

005 - UFFICI PERSONALE & SERVIZI AL PUBBLICO

MEC - IMPIANTI MECCANICI

N. ARTICOLO	INDICAZIONE DEI LAVORI E DELLE PROVVISTE	U.M.	DIMENSIONI				QUANTITA'	PREZZO	IMPORTO
			SIMILI	LUNG.	LARG.	ALT.			
	RIPORTO								56 642 858,19
	0.0169999999999821*1.3								
	Tubazione:SEG-TUB-Multistrato - ACS 4 - 1ZL5vPf2D7SBQg8c_I_E1L 2.1455*1.3			2,789			2,789		
	Tubazione:SEG-TUB-Multistrato - ACS 4 - 1ZL5vPf2D7SBQg8c_I_E1H 0.434078721915172*1.3			0,564			0,564		
	Tubazione:SEG-TUB-Multistrato - AFS 11 - 1ZL5vPf2D7SBQg8c_I_Fy4 0.0182500000001718*1.3			0,024			0,024		
	Tubazione:SEG-TUB-Multistrato - AFS 11 - 1ZL5vPf2D7SBQg8c_I_Fy6 1.76530000000161*1.3			2,295			2,295		
	Tubazione:SEG-TUB-Multistrato - AFS 11 - 1ZL5vPf2D7SBQg8c_I_Fy2 2.36835374223464*1.3			3,079			3,079		
	Tubazione:SEG-TUB-Multistrato - AFS 12 - 1ZL5vPf2D7SBQg8c_I_Foo 0.0182500000001718*1.3			0,024			0,024		
	Tubazione:SEG-TUB-Multistrato - AFS 12 - 1ZL5vPf2D7SBQg8c_I_Foy 1.76530000000161*1.3			2,295			2,295		
	Tubazione:SEG-TUB-Multistrato - AFS 12 - 1ZL5vPf2D7SBQg8c_I_Fou 2.33335374221574*1.3			3,033			3,033		
	Tubazione:SEG-TUB-Multistrato - ACS 4 - 1ZL5vPf2D7SBQg8c_I_F0c 0.0535799713376795*1.3			0,070			0,070		
	Tubazione:SEG-TUB-Multistrato - ACS 3 - 1ZL5vPf2D7SBQg8c_I_F7T 0.933579971337701*1.3			1,214			1,214		
	Tubazione:SEG-TUB-Multistrato - ACS 2 - 1ZL5vPf2D7SBQg8c_I_F70 1.8035799713377*1.3			2,345			2,345		
	Tubazione:SEG-TUB-Multistrato - AFS 5 - 1ZL5vPf2D7SBQg8c_I_F5I 0.423579828465542*1.3			0,551			0,551		
	Tubazione:SEG-TUB-Multistrato - AFS 4 - 1ZL5vPf2D7SBQg8c_I_F4Q 1.30357982846606*1.3			1,695			1,695		
	Tubazione:SEG-TUB-Multistrato - AFS 3 - 1ZL5vPf2D7SBQg8c_I_Gxa 2.17357982846657*1.3			2,826			2,826		
	Tubazione:SEG-TUB-Multistrato - AFS 11 - 1ZL5vPf2D7SBQg8c_I_Gxl 1.95922675413515*1.3			2,547			2,547		
	A RIPORTARE IMPIANTI MECCANICI								**16 691,55**
	A RIPORTARE UFFICI PERSONALE & SERVIZI AL PUBBLICO								**151 462,33**
	A RIPORTARE TERMINAL ARRIVI								***4 152 415,94***
	A RIPORTARE								56 642 858,19

COMPUTO METRICO ESTIMATIVO

L1 - TERMINAL

02 - TERMINAL ARRIVI

005 - UFFICI PERSONALE & SERVIZI AL PUBBLICO

MEC - IMPIANTI MECCANICI

N. ARTICOLO	INDICAZIONE DEI LAVORI E DELLE PROVVISTE	U.M.	DIMENSIONI				QUANTITA'	PREZZO	IMPORTO
			SIMILI	LUNG.	LARG.	ALT.			
	RIPORTO								56 642 858,19
	Tubazione:SEG-TUB-Multistrato - AFS 12 - 1ZL5vPf2D7SBQg8c_I_GxI 0.64427448710245*1.3			0,838			0,838		
	Tubazione:SEG-TUB-Multistrato - AFS 7 - 1ZL5vPf2D7SBQg8c_I_GpC 0.0182500000001718*1.3			0,024			0,024		
	Tubazione:SEG-TUB-Multistrato - AFS 7 - 1ZL5vPf2D7SBQg8c_I_GpE 1.76530000000161*1.3			2,295			2,295		
	Tubazione:SEG-TUB-Multistrato - AFS 7 - 1ZL5vPf2D7SBQg8c_I_GpA 2.02161741992438*1.3			2,628			2,628		
	Tubazione:SEG-TUB-Multistrato - AFS 8 - 1ZL5vPf2D7SBQg8c_I_GoG 0.0182500000001718*1.3			0,024			0,024		
	Tubazione:SEG-TUB-Multistrato - AFS 8 - 1ZL5vPf2D7SBQg8c_I_GoI 1.76530000000161*1.3			2,295			2,295		
	Tubazione:SEG-TUB-Multistrato - AFS 8 - 1ZL5vPf2D7SBQg8c_I_GoU 2.05661741992605*1.3			2,674			2,674		
	Tubazione:SEG-TUB-Multistrato - AFS 9 - 1ZL5vPf2D7SBQg8c_I_GnD 0.0182500000001052*1.3			0,024			0,024		
	Tubazione:SEG-TUB-Multistrato - AFS 9 - 1ZL5vPf2D7SBQg8c_I_GnF 2.16530000000161*1.3			2,815			2,815		
	Tubazione:SEG-TUB-Multistrato - AFS 9 - 1ZL5vPf2D7SBQg8c_I_GnB 0.842367530594626*1.3			1,095			1,095		
	Tubazione:SEG-TUB-Multistrato - ACS 6 - 1ZL5vPf2D7SBQg8c_I_Gmr 0.0169999999999842*1.3			0,022			0,022		
	Tubazione:SEG-TUB-Multistrato - ACS 6 - 1ZL5vPf2D7SBQg8c_I_Gmt 2.1455*1.3			2,789			2,789		
	Tubazione:SEG-TUB-Multistrato - ACS 6 - 1ZL5vPf2D7SBQg8c_I_Gmp 0.838315044222888*1.3			1,090			1,090		
	Tubazione:SEG-TUB-Multistrato - AFS 10 - 1ZL5vPf2D7SBQg8c_I_Gts 0.0182500000001052*1.3			0,024			0,024		
	Tubazione:SEG-TUB-Multistrato - AFS 10 - 1ZL5vPf2D7SBQg8c_I_Gtm 2.16530000000161*1.3			2,815			2,815		
	Tubazione:SEG-TUB-Multistrato - AFS 10 - 1ZL5vPf2D7SBQg8c_I_Gty			1,141			1,141		
	A RIPORTARE IMPIANTI MECCANICI								**16 691,55**
	A RIPORTARE UFFICI PERSONALE & SERVIZI AL PUBBLICO								**151 462,33**
	A RIPORTARE TERMINAL ARRIVI								***4 152 415,94***
	A RIPORTARE								56 642 858,19

COMPUTO METRICO ESTIMATIVO

L1 - TERMINAL

02 - TERMINAL ARRIVI

005 - UFFICI PERSONALE & SERVIZI AL PUBBLICO

MEC - IMPIANTI MECCANICI

N. ARTICOLO	INDICAZIONE DEI LAVORI E DELLE PROVVISTE	U.M.	DIMENSIONI				QUANTITA'	PREZZO	IMPORTO
			SIMILI	LUNG.	LARG.	ALT.			
	RIPORTO								56 642 858,19
	0.877367530594614*1.3								
	Tubazione:SEG-TUB-Multistrato - ACS 7 - 1ZL5vPf2D7SBQg8c_I_Gt_ 0.0169999999999842*1.3			0,022			0,022		
	Tubazione:SEG-TUB-Multistrato - ACS 7 - 1ZL5vPf2D7SBQg8c_I_Gtu 2.1455*1.3			2,789			2,789		
	Tubazione:SEG-TUB-Multistrato - ACS 7 - 1ZL5vPf2D7SBQg8c_I_Gta 0.873315044223229*1.3			1,135			1,135		
	Tubazione:SEG-TUB-Multistrato - AFS 13 - 1ZL5vPf2D7SBQg8c_I_GtS 0.0182500000001052*1.3			0,024			0,024		
	Tubazione:SEG-TUB-Multistrato - AFS 13 - 1ZL5vPf2D7SBQg8c_I_GtU 2.16530000000161*1.3			2,815			2,815		
	Tubazione:SEG-TUB-Multistrato - AFS 13 - 1ZL5vPf2D7SBQg8c_I_GtQ 0.9123675305946*1.3			1,186			1,186		
	Tubazione:SEG-TUB-Multistrato - ACS 8 - 1ZL5vPf2D7SBQg8c_I_Gt4 0.0169999999999842*1.3			0,022			0,022		
	Tubazione:SEG-TUB-Multistrato - ACS 8 - 1ZL5vPf2D7SBQg8c_I_Gt6 2.14800071485318*1.3			2,792			2,792		
	Tubazione:SEG-TUB-Multistrato - ACS 8 - 1ZL5vPf2D7SBQg8c_I_Gt2 0.910815044954094*1.3			1,184			1,184		
	Tubazione:SEG-TUB-Multistrato - ACS 8 - 1ZL5vPf2D7SBQg8c_I_Gfi 2.20031584715569*1.3			2,860			2,860		
	Tubazione:SEG-TUB-Multistrato - AFS 7 - 1ZL5vPf2D7SBQg8c_I_Glu 1.02728424055831*1.3			1,335			1,335		
	Tubazione:SEG-TUB-Multistrato - AFS 8 - 1ZL5vPf2D7SBQg8c_I_GkC 2.34345096793599*1.3			3,046			3,046		
	Tubazione:SEG-TUB-Multistrato - AFS 13 - 1ZL5vPf2D7SBQg8c_I_Gjt 2.27031599030756*1.3			2,951			2,951		
	Tubazione:SEG-TUB-Multistrato - AFS 10 - 1ZL5vPf2D7SBQg8c_I_Gjw 1.40291876817188*1.3			1,824			1,824		
	Tubazione:SEG-TUB-Multistrato - AFS 9 - 1ZL5vPf2D7SBQg8c_I_Gjj 0.51791876896481*1.3			0,673			0,673		
	A RIPORTARE IMPIANTI MECCANICI								**16 691,55**
	A RIPORTARE UFFICI PERSONALE & SERVIZI AL PUBBLICO								**151 462,33**
	A RIPORTARE TERMINAL ARRIVI								***4 152 415,94***
	A RIPORTARE								56 642 858,19

COMPUTO METRICO ESTIMATIVO

L1 - TERMINAL

02 - TERMINAL ARRIVI

005 - UFFICI PERSONALE & SERVIZI AL PUBBLICO

MEC - IMPIANTI MECCANICI

N. ARTICOLO	INDICAZIONE DEI LAVORI E DELLE PROVVISTE	U.M.	DIMENSIONI				QUANTITA'	PREZZO	IMPORTO
			SIMILI	LUNG.	LARG.	ALT.			
	RIPORTO								56 642 858,19
	Tubazione:SEG-TUB-Multistrato - ACS 7 - 1ZL5vPf2D7SBQg8c_I_GXO 1.33291862533039*1.3			1,733			1,733		
	Tubazione:SEG-TUB-Multistrato - ACS 6 - 1ZL5vPf2D7SBQg8c_I_GX3 0.447918626294742*1.3			0,582			0,582		
	Totale	m					92,189	16,40627	1 512,48
76300 CAL25_06.I04.003.007	Collettore 8+8 da 1" x 16 mm								
	PIS_Collettore:PIS_Collettore - 2d__oGchTFQvgJCmrxa003 1		1,000				1,000		
	PIS_Collettore:PIS_Collettore - 1ZL5vPf2D7SBQg8c_I_EL2 1		1,000				1,000		
	Totale	cad					2,000	321,26547	642,53
76360 CAL25_06.I12.026.003	Rubinetto a maschio in bronzo filettato di diametro 3/4"								
	PDI_Valvola_sfera:PDI_Valvola_sfera - DN20 - 1ZL5vPf2D7SBQg8c_I_GuE 1		1,000				1,000		
	PDI_Valvola_sfera:PDI_Valvola_sfera - DN20 - 1ZL5vPf2D7SBQg8c_I_Gcl 1		1,000				1,000		
	Totale	cad					2,000	21,72952	43,46
76430 CAL25_06.I12.026.005	Rubinetto a maschio in bronzo filettato di diametro 1"1/4								
	PDI_Valvola_sfera:PDI_Valvola_sfera - DN32 - 1ZL5vPf2D7SBQg8c_I_G$$ 1		1,000				1,000		
	PDI_Valvola_sfera:PDI_Valvola_sfera - DN32 - 1ZL5vPf2D7SBQg8c_I_Gc_ 1		1,000				1,000		
	Totale	cad					2,000	44,83538	89,67
	Totale 143 - IMP. IDRICO SANITARIO Euro								**3 344,46**
	Totale MEC - IMPIANTI MECCANICI Euro								**18 979,69**
	A RIPORTARE UFFICI PERSONALE & SERVIZI AL PUBBLICO								**153 750,47**
	A RIPORTARE TERMINAL ARRIVI								***4 154 704,08***
	A RIPORTARE								56 645 146,33

COMPUTO METRICO ESTIMATIVO

L1 - TERMINAL

02 - TERMINAL ARRIVI

005 - UFFICI PERSONALE & SERVIZI AL PUBBLICO

SPE - IMPIANTI SPECIALI

N. ARTICOLO	INDICAZIONE DEI LAVORI E DELLE PROVVISTE	U.M.	DIMENSIONI SIMILI	LUNG.	LARG.	ALT.	QUANTITA'	PREZZO	IMPORTO
	RIPORTO								56 645 146,33
	145 - IMP.PREVENZIONE INCENDI								
39705 AP-E.IEL.084	Fornitura e posa in opera di Rivelatore ottico di fumo indirizzabile con isolatore di linea integrato, certificato EN54-7 .....chiede il settaggio manuale di dip-switch o l'utilizzo di schede di programmazione né sui rivelatori stessi, né sulle basi.								
	TER-ANT_RilevatorePuntiforme:TER-ANT_RilevatorePuntiforme-FumoControsoffitto - 3Lm7u7iWb7TfD8Ueurp0nz 1		1,000				1,000		
	TER-ANT_RilevatorePuntiforme:TER-ANT_RilevatorePuntiforme-FumoControsoffitto - 3Lm7u7iWb7TfD8Ueurp0nU 1		1,000				1,000		
	TER-ANT_RilevatorePuntiforme:TER-ANT_RilevatorePuntiforme-FumoControsoffitto - 3Lm7u7iWb7TfD8Ueurp0nP 1		1,000				1,000		
	TER-ANT_RilevatorePuntiforme:TER-ANT_RilevatorePuntiforme-FumoControsoffitto - 0JlzNLFXH2w8LwJxeuEc27 1		1,000				1,000		
	TER-ANT_RilevatorePuntiforme:TER-ANT_RilevatorePuntiforme-FumoControsoffitto - 1xkEjI9E1BKhQsygW1SYSe 1		1,000				1,000		
	TER-ANT_RilevatorePuntiforme:TER-ANT_RilevatorePuntiforme-FumoControsoffitto - 1xkEjI9E1BKhQsygW1SYUm 1		1,000				1,000		
	TER-ANT_RilevatorePuntiforme:TER-ANT_RilevatorePuntiforme-FumoControsoffitto - 3zNDfmwQ1A2OLn5J_Ntpjx 1		1,000				1,000		
	Totale	cad					7,000	242,20000	1 695,40
39735 AP-E.IEL.085	Fornitura e posa in opera di LED di indicazione remota								
	TER-ANT_RilevatorePuntiforme:TER-ANT_RilevatorePuntiforme-FumoControsoffitto - 3Lm7u7iWb7TfD8Ueurp0nz 1		1,000				1,000		
	TER-ANT_RilevatorePuntiforme:TER-ANT_RilevatorePuntiforme-FumoControsoffitto - 3Lm7u7iWb7TfD8Ueurp0nU 1		1,000				1,000		
	TER-ANT_RilevatorePuntiforme:TER-ANT_RilevatorePuntiforme-FumoControsoffitto - 3Lm7u7iWb7TfD8Ueurp0nP 1		1,000				1,000		
	TER-ANT_RilevatorePuntiforme:TER-ANT_RilevatorePuntiforme-FumoControsoffitto - 0JlzNLFXH2w8LwJxeuEc27 1		1,000				1,000		
	A RIPORTARE IMPIANTI SPECIALI								**1 695,40**
	A RIPORTARE UFFICI PERSONALE & SERVIZI AL PUBBLICO								**155 445,87**
	A RIPORTARE TERMINAL ARRIVI								***4 156 399,48***
	A RIPORTARE								56 646 841,73

COMPUTO METRICO ESTIMATIVO

L1 - TERMINAL

02 - TERMINAL ARRIVI

005 - UFFICI PERSONALE & SERVIZI AL PUBBLICO

SPE - IMPIANTI SPECIALI

N. ARTICOLO	INDICAZIONE DEI LAVORI E DELLE PROVVISTE	U.M.	DIMENSIONI				QUANTITA'	PREZZO	IMPORTO
			SIMILI	LUNG.	LARG.	ALT.			
	RIPORTO								56 646 841,73
	TER-ANT_RilevatorePuntiforme:TER-ANT_RilevatorePuntiforme-FumoControsoffitto - 1xkEjI9E1BKhQsygW1SYSe 1		1,000				1,000		
	TER-ANT_RilevatorePuntiforme:TER-ANT_RilevatorePuntiforme-FumoControsoffitto - 1xkEjI9E1BKhQsygW1SYUm 1		1,000				1,000		
	TER-ANT_RilevatorePuntiforme:TER-ANT_RilevatorePuntiforme-FumoControsoffitto - 3zNDfmwQ1A2OLn5J_Ntpjx 1		1,000				1,000		
	Totale	cad					7,000	127,14000	889,98
39765 AP-E.IEL.086	Fornitura e posa in opera di Base di continuità per rivelatore da 4" (serie 850)								
	TER-ANT_RilevatorePuntiforme:TER-ANT_RilevatorePuntiforme-FumoControsoffitto - 3Lm7u7iWb7TfD8Ueurp0nz 1		1,000				1,000		
	TER-ANT_RilevatorePuntiforme:TER-ANT_RilevatorePuntiforme-FumoControsoffitto - 3Lm7u7iWb7TfD8Ueurp0nU 1		1,000				1,000		
	TER-ANT_RilevatorePuntiforme:TER-ANT_RilevatorePuntiforme-FumoControsoffitto - 3Lm7u7iWb7TfD8Ueurp0nP 1		1,000				1,000		
	TER-ANT_RilevatorePuntiforme:TER-ANT_RilevatorePuntiforme-FumoControsoffitto - 0JlzNLFXH2w8LwJxeuEc27 1		1,000				1,000		
	TER-ANT_RilevatorePuntiforme:TER-ANT_RilevatorePuntiforme-FumoControsoffitto - 1xkEjI9E1BKhQsygW1SYSe 1		1,000				1,000		
	TER-ANT_RilevatorePuntiforme:TER-ANT_RilevatorePuntiforme-FumoControsoffitto - 1xkEjI9E1BKhQsygW1SYUm 1		1,000				1,000		
	TER-ANT_RilevatorePuntiforme:TER-ANT_RilevatorePuntiforme-FumoControsoffitto - 3zNDfmwQ1A2OLn5J_Ntpjx 1		1,000				1,000		
	Totale	cad					7,000	21,20000	148,40
39805 AP-E.IEL.084	Fornitura e posa in opera di Rivelatore ottico di fumo indirizzabile con isolatore di linea integrato, certificato EN54-7 .....chiede il settaggio manuale di dip-switch o l'utilizzo di schede di programmazione né sui rivelatori stessi, né sulle basi.								
	TER-ANT_RilevatorePuntiforme:TER-ANT_RilevatorePuntiforme-FumoSoffitto - 3Lm7u7iWb7TfD8Ueurp0no 1		1,000				1,000		
	A RIPORTARE IMPIANTI SPECIALI								**2 733,78**
	A RIPORTARE UFFICI PERSONALE & SERVIZI AL PUBBLICO								**156 484,25**
	A RIPORTARE TERMINAL ARRIVI								***4 157 437,86***
	A RIPORTARE								56 647 880,11

COMPUTO METRICO ESTIMATIVO

L1 - TERMINAL

02 - TERMINAL ARRIVI

005 - UFFICI PERSONALE & SERVIZI AL PUBBLICO

SPE - IMPIANTI SPECIALI

N. ARTICOLO	INDICAZIONE DEI LAVORI E DELLE PROVVISTE	U.M.	DIMENSIONI				QUANTITA'	PREZZO	IMPORTO
			SIMILI	LUNG.	LARG.	ALT.			
	RIPORTO								56 647 880,11
	TER-ANT_RilevatorePuntiforme:TER-ANT_RilevatorePuntiforme-FumoSoffitto - 3Lm7u7iWb7TfD8Ueurp0nV 1		1,000				1,000		
	TER-ANT_RilevatorePuntiforme:TER-ANT_RilevatorePuntiforme-FumoSoffitto - 0JlzNLFXH2w8LwJxeuEc20 1		1,000				1,000		
	TER-ANT_RilevatorePuntiforme:TER-ANT_RilevatorePuntiforme-FumoSoffitto - 0JlzNLFXH2w8LwJxeuEc4x 1		1,000				1,000		
	TER-ANT_RilevatorePuntiforme:TER-ANT_RilevatorePuntiforme-FumoSoffitto - 1xkEjI9E1BKhQsygW1SYSd 1		1,000				1,000		
	TER-ANT_RilevatorePuntiforme:TER-ANT_RilevatorePuntiforme-FumoSoffitto - 1xkEjI9E1BKhQsygW1SYV5 1		1,000				1,000		
	TER-ANT_RilevatorePuntiforme:TER-ANT_RilevatorePuntiforme-FumoSoffitto - 1xkEjI9E1BKhQsygW1SYUF 1		1,000				1,000		
	TER-ANT_RilevatorePuntiforme:TER-ANT_RilevatorePuntiforme-FumoSoffitto - 1xkEjI9E1BKhQsygW1SYUg 1		1,000				1,000		
	TER-ANT_RilevatorePuntiforme:TER-ANT_RilevatorePuntiforme-FumoSoffitto - 1fSyvAs1n1wPoO3ApAraz$ 1		1,000				1,000		
	TER-ANT_RilevatorePuntiforme:TER-ANT_RilevatorePuntiforme-FumoSoffitto - 1fSyvAs1n1wPoO3ApArazF 1		1,000				1,000		
	TER-ANT_RilevatorePuntiforme:TER-ANT_RilevatorePuntiforme-FumoSoffitto - 1fSyvAs1n1wPoO3ApAraYi 1		1,000				1,000		
	TER-ANT_RilevatorePuntiforme:TER-ANT_RilevatorePuntiforme-FumoSoffitto - 1fSyvAs1n1wPoO3ApAraYs 1		1,000				1,000		
	TER-ANT_RilevatorePuntiforme:TER-ANT_RilevatorePuntiforme-FumoSoffitto - 2hqddUtXf2rx5pkpuAxGWu 1		1,000				1,000		
	TER-ANT_RilevatorePuntiforme:TER-ANT_RilevatorePuntiforme-FumoSoffitto - 3zNDfmwQ1A2OLn5J_Ntpjw 1		1,000				1,000		
	Totale	cad					14,000	242,20000	3 390,80
39845 AP-E.IEL.086	Fornitura e posa in opera di Base di continuità per rivelatore da 4" (serie 850)								
	A RIPORTARE IMPIANTI SPECIALI								**6 124,58**
	A RIPORTARE UFFICI PERSONALE & SERVIZI AL PUBBLICO								**159 875,05**
	A RIPORTARE TERMINAL ARRIVI								***4 160 828,66***
	A RIPORTARE								56 651 270,91

COMPUTO METRICO ESTIMATIVO

L1 - TERMINAL

02 - TERMINAL ARRIVI

005 - UFFICI PERSONALE & SERVIZI AL PUBBLICO

SPE - IMPIANTI SPECIALI

N. ARTICOLO	INDICAZIONE DEI LAVORI E DELLE PROVVISTE	U.M.	DIMENSIONI				QUANTITA'	PREZZO	IMPORTO
			SIMILI	LUNG.	LARG.	ALT.			
	RIPORTO								56 651 270,91
	TER-ANT_RilevatorePuntiforme:TER-ANT_RilevatorePuntiforme-FumoSoffitto - 3Lm7u7iWb7TfD8Ueurp0no 1		1,000				1,000		
	TER-ANT_RilevatorePuntiforme:TER-ANT_RilevatorePuntiforme-FumoSoffitto - 3Lm7u7iWb7TfD8Ueurp0nV 1		1,000				1,000		
	TER-ANT_RilevatorePuntiforme:TER-ANT_RilevatorePuntiforme-FumoSoffitto - 0JlzNLFXH2w8LwJxeuEc20 1		1,000				1,000		
	TER-ANT_RilevatorePuntiforme:TER-ANT_RilevatorePuntiforme-FumoSoffitto - 0JlzNLFXH2w8LwJxeuEc4x 1		1,000				1,000		
	TER-ANT_RilevatorePuntiforme:TER-ANT_RilevatorePuntiforme-FumoSoffitto - 1xkEjI9E1BKhQsygW1SYSd 1		1,000				1,000		
	TER-ANT_RilevatorePuntiforme:TER-ANT_RilevatorePuntiforme-FumoSoffitto - 1xkEjI9E1BKhQsygW1SYV5 1		1,000				1,000		
	TER-ANT_RilevatorePuntiforme:TER-ANT_RilevatorePuntiforme-FumoSoffitto - 1xkEjI9E1BKhQsygW1SYUF 1		1,000				1,000		
	TER-ANT_RilevatorePuntiforme:TER-ANT_RilevatorePuntiforme-FumoSoffitto - 1xkEjI9E1BKhQsygW1SYUg 1		1,000				1,000		
	TER-ANT_RilevatorePuntiforme:TER-ANT_RilevatorePuntiforme-FumoSoffitto - 1fSyvAs1n1wPoO3ApAraz$ 1		1,000				1,000		
	TER-ANT_RilevatorePuntiforme:TER-ANT_RilevatorePuntiforme-FumoSoffitto - 1fSyvAs1n1wPoO3ApArazF 1		1,000				1,000		
	TER-ANT_RilevatorePuntiforme:TER-ANT_RilevatorePuntiforme-FumoSoffitto - 1fSyvAs1n1wPoO3ApAraYi 1		1,000				1,000		
	TER-ANT_RilevatorePuntiforme:TER-ANT_RilevatorePuntiforme-FumoSoffitto - 1fSyvAs1n1wPoO3ApAraYs 1		1,000				1,000		
	TER-ANT_RilevatorePuntiforme:TER-ANT_RilevatorePuntiforme-FumoSoffitto - 2hqddUtXf2rx5pkpuAxGWu 1		1,000				1,000		
	TER-ANT_RilevatorePuntiforme:TER-ANT_RilevatorePuntiforme-FumoSoffitto - 3zNDfmwQ1A2OLn5J_Ntpjw 1		1,000				1,000		
	Totale	cad					14,000	21,20000	296,80
73890	Derivazione da incasso per impianti di segnalazione o di comunicazione realizzate								
	A RIPORTARE IMPIANTI SPECIALI								**6 421,38**
	A RIPORTARE UFFICI PERSONALE & SERVIZI AL PUBBLICO								**160 171,85**
	A RIPORTARE TERMINAL ARRIVI								***4 161 125,46***
	A RIPORTARE								56 651 567,71

COMPUTO METRICO ESTIMATIVO

L1 - TERMINAL

02 - TERMINAL ARRIVI

005 - UFFICI PERSONALE & SERVIZI AL PUBBLICO

SPE - IMPIANTI SPECIALI

N. ARTICOLO	INDICAZIONE DEI LAVORI E DELLE PROVVISTE	U.M.	DIMENSIONI				QUANTITA'	PREZZO	IMPORTO
			SIMILI	LUNG.	LARG.	ALT.			
	RIPORTO								56 651 567,71
AP-E.IEL.166	con tubo protettivo flessibile o rigido .....ntrollo:- attacco per apparecchiature di segnalazione incendio o EVAC, comprensiva di linea di alimentazione e segnalazione								
	TER-ANT_RilevatorePuntiforme:TER-ANT_RilevatorePuntiforme-FumoControsoffitto - 3Lm7u7iWb7TfD8Ueurp0nz 1		1,000				1,000		
	TER-ANT_RilevatorePuntiforme:TER-ANT_RilevatorePuntiforme-FumoControsoffitto - 3Lm7u7iWb7TfD8Ueurp0nU 1		1,000				1,000		
	TER-ANT_RilevatorePuntiforme:TER-ANT_RilevatorePuntiforme-FumoControsoffitto - 3Lm7u7iWb7TfD8Ueurp0nP 1		1,000				1,000		
	TER-ANT_RilevatorePuntiforme:TER-ANT_RilevatorePuntiforme-FumoControsoffitto - 0JlzNLFXH2w8LwJxeuEc27 1		1,000				1,000		
	TER-ANT_RilevatorePuntiforme:TER-ANT_RilevatorePuntiforme-FumoControsoffitto - 1xkEjI9E1BKhQsygW1SYSe 1		1,000				1,000		
	TER-ANT_RilevatorePuntiforme:TER-ANT_RilevatorePuntiforme-FumoControsoffitto - 1xkEjI9E1BKhQsygW1SYUm 1		1,000				1,000		
	TER-ANT_RilevatorePuntiforme:TER-ANT_RilevatorePuntiforme-FumoControsoffitto - 3zNDfmwQ1A2OLn5J_Ntpjx 1		1,000				1,000		
	Totale	cad					7,000	42,03000	294,21
73930 AP-E.IEL.166	Derivazione da incasso per impianti di segnalazione o di comunicazione realizzate con tubo protettivo flessibile o rigido .....ntrollo:- attacco per apparecchiature di segnalazione incendio o EVAC, comprensiva di linea di alimentazione e segnalazione								
	TER-ANT_RilevatorePuntiforme:TER-ANT_RilevatorePuntiforme-FumoSoffitto - 3Lm7u7iWb7TfD8Ueurp0no 1		1,000				1,000		
	TER-ANT_RilevatorePuntiforme:TER-ANT_RilevatorePuntiforme-FumoSoffitto - 3Lm7u7iWb7TfD8Ueurp0nV 1		1,000				1,000		
	TER-ANT_RilevatorePuntiforme:TER-ANT_RilevatorePuntiforme-FumoSoffitto - 0JlzNLFXH2w8LwJxeuEc20 1		1,000				1,000		
	TER-ANT_RilevatorePuntiforme:TER-ANT_RilevatorePuntiforme-FumoSoffitto - 0JlzNLFXH2w8LwJxeuEc4x 1		1,000				1,000		
	A RIPORTARE IMPIANTI SPECIALI								**6 715,59**
	A RIPORTARE UFFICI PERSONALE & SERVIZI AL PUBBLICO								**160 466,06**
	A RIPORTARE TERMINAL ARRIVI								***4 161 419,67***
	A RIPORTARE								56 651 861,92

COMPUTO METRICO ESTIMATIVO

L1 - TERMINAL

02 - TERMINAL ARRIVI

005 - UFFICI PERSONALE & SERVIZI AL PUBBLICO

SPE - IMPIANTI SPECIALI

N. ARTICOLO	INDICAZIONE DEI LAVORI E DELLE PROVVISTE	U.M.	DIMENSIONI				QUANTITA'	PREZZO	IMPORTO
			SIMILI	LUNG.	LARG.	ALT.			
	RIPORTO								56 651 861,92
	TER-ANT_RilevatorePuntiforme:TER-ANT_RilevatorePuntiforme-FumoSoffitto - 1xkEjI9E1BKhQsygW1SYSd 1		1,000				1,000		
	TER-ANT_RilevatorePuntiforme:TER-ANT_RilevatorePuntiforme-FumoSoffitto - 1xkEjI9E1BKhQsygW1SYV5 1		1,000				1,000		
	TER-ANT_RilevatorePuntiforme:TER-ANT_RilevatorePuntiforme-FumoSoffitto - 1xkEjI9E1BKhQsygW1SYUF 1		1,000				1,000		
	TER-ANT_RilevatorePuntiforme:TER-ANT_RilevatorePuntiforme-FumoSoffitto - 1xkEjI9E1BKhQsygW1SYUg 1		1,000				1,000		
	TER-ANT_RilevatorePuntiforme:TER-ANT_RilevatorePuntiforme-FumoSoffitto - 1fSyvAs1n1wPoO3ApAraz$ 1		1,000				1,000		
	TER-ANT_RilevatorePuntiforme:TER-ANT_RilevatorePuntiforme-FumoSoffitto - 1fSyvAs1n1wPoO3ApArazF 1		1,000				1,000		
	TER-ANT_RilevatorePuntiforme:TER-ANT_RilevatorePuntiforme-FumoSoffitto - 1fSyvAs1n1wPoO3ApAraYi 1		1,000				1,000		
	TER-ANT_RilevatorePuntiforme:TER-ANT_RilevatorePuntiforme-FumoSoffitto - 1fSyvAs1n1wPoO3ApAraYs 1		1,000				1,000		
	TER-ANT_RilevatorePuntiforme:TER-ANT_RilevatorePuntiforme-FumoSoffitto - 2hqddUtXf2rx5pkpuAxGWu 1		1,000				1,000		
	TER-ANT_RilevatorePuntiforme:TER-ANT_RilevatorePuntiforme-FumoSoffitto - 3zNDfmwQ1A2OLn5J_Ntpjw 1		1,000				1,000		
	Totale	cad					14,000	42,03000	588,42
74120 AP-E.IEL.166	Derivazione da incasso per impianti di segnalazione o di comunicazione realizzate con tubo protettivo flessibile o rigido .....ntrollo:- attacco per apparecchiature di segnalazione incendio o EVAC, comprensiva di linea di alimentazione e segnalazione								
	TER-ANT_RilevatorePuntiforme:TER-ANT_RilevatorePuntiforme-FumoControsoffitto - 3Lm7u7iWb7TfD8Ueurp0nz 1		1,000				1,000		
	TER-ANT_RilevatorePuntiforme:TER-ANT_RilevatorePuntiforme-FumoControsoffitto - 3Lm7u7iWb7TfD8Ueurp0nU 1		1,000				1,000		
	TER-ANT_RilevatorePuntiforme:TER-ANT_RilevatorePuntiforme-FumoControsoffitto		1,000				1,000		
	A RIPORTARE IMPIANTI SPECIALI								**7 304,01**
	A RIPORTARE UFFICI PERSONALE & SERVIZI AL PUBBLICO								**161 054,48**
	A RIPORTARE TERMINAL ARRIVI								***4 162 008,09***
	A RIPORTARE								56 652 450,34

COMPUTO METRICO ESTIMATIVO

L1 - TERMINAL

02 - TERMINAL ARRIVI

005 - UFFICI PERSONALE & SERVIZI AL PUBBLICO

SPE - IMPIANTI SPECIALI

N. ARTICOLO	INDICAZIONE DEI LAVORI E DELLE PROVVISTE	U.M.	DIMENSIONI				QUANTITA'	PREZZO	IMPORTO
			SIMILI	LUNG.	LARG.	ALT.			
	RIPORTO								56 652 450,34
	- 3Lm7u7iWb7TfD8Ueurp0nP 1								
	TER-ANT_RilevatorePuntiforme:TER-ANT_RilevatorePuntiforme-FumoControsoffitto - 0JlzNLFXH2w8LwJxeuEc27 1		1,000				1,000		
	TER-ANT_RilevatorePuntiforme:TER-ANT_RilevatorePuntiforme-FumoControsoffitto - 1xkEjI9E1BKhQsygW1SYSe 1		1,000				1,000		
	TER-ANT_RilevatorePuntiforme:TER-ANT_RilevatorePuntiforme-FumoControsoffitto - 1xkEjI9E1BKhQsygW1SYUm 1		1,000				1,000		
	TER-ANT_RilevatorePuntiforme:TER-ANT_RilevatorePuntiforme-FumoControsoffitto - 3zNDfmwQ1A2OLn5J_Ntpjx 1		1,000				1,000		
	Totale	cad					7,000	42,03000	294,21
74280 AP-E.IEL.166	Derivazione da incasso per impianti di segnalazione o di comunicazione realizzate con tubo protettivo flessibile o rigido .....ntrollo:- attacco per apparecchiature di segnalazione incendio o EVAC, comprensiva di linea di alimentazione e segnalazione								
	TER-ANT_RilevatorePuntiforme:TER-ANT_RilevatorePuntiforme-FumoControsoffitto - 3Lm7u7iWb7TfD8Ueurp0nz 1		1,000				1,000		
	TER-ANT_RilevatorePuntiforme:TER-ANT_RilevatorePuntiforme-FumoControsoffitto - 3Lm7u7iWb7TfD8Ueurp0nU 1		1,000				1,000		
	TER-ANT_RilevatorePuntiforme:TER-ANT_RilevatorePuntiforme-FumoControsoffitto - 3Lm7u7iWb7TfD8Ueurp0nP 1		1,000				1,000		
	TER-ANT_RilevatorePuntiforme:TER-ANT_RilevatorePuntiforme-FumoControsoffitto - 0JlzNLFXH2w8LwJxeuEc27 1		1,000				1,000		
	TER-ANT_RilevatorePuntiforme:TER-ANT_RilevatorePuntiforme-FumoControsoffitto - 1xkEjI9E1BKhQsygW1SYSe 1		1,000				1,000		
	TER-ANT_RilevatorePuntiforme:TER-ANT_RilevatorePuntiforme-FumoControsoffitto - 1xkEjI9E1BKhQsygW1SYUm 1		1,000				1,000		
	TER-ANT_RilevatorePuntiforme:TER-ANT_RilevatorePuntiforme-FumoControsoffitto - 3zNDfmwQ1A2OLn5J_Ntpjx 1		1,000				1,000		
	Totale	cad					7,000	42,03000	294,21
	A RIPORTARE IMPIANTI SPECIALI								**7 892,43**
	A RIPORTARE UFFICI PERSONALE & SERVIZI AL PUBBLICO								**161 642,90**
	A RIPORTARE TERMINAL ARRIVI								***4 162 596,51***
	A RIPORTARE								56 653 038,76

COMPUTO METRICO ESTIMATIVO

L1 - TERMINAL

02 - TERMINAL ARRIVI

005 - UFFICI PERSONALE & SERVIZI AL PUBBLICO

SPE - IMPIANTI SPECIALI

N. ARTICOLO	INDICAZIONE DEI LAVORI E DELLE PROVVISTE	U.M.	DIMENSIONI				QUANTITA'	PREZZO	IMPORTO
			SIMILI	LUNG.	LARG.	ALT.			
	RIPORTO								56 653 038,76
74320 AP-E.IEL.166	Derivazione da incasso per impianti di segnalazione o di comunicazione realizzate con tubo protettivo flessibile o rigido .....ntrollo:- attacco per apparecchiature di segnalazione incendio o EVAC, comprensiva di linea di alimentazione e segnalazione								
	TER-ANT_RilevatorePuntiforme:TER-ANT_RilevatorePuntiforme-FumoSoffitto - 3Lm7u7iWb7TfD8Ueurp0no 1		1,000				1,000		
	TER-ANT_RilevatorePuntiforme:TER-ANT_RilevatorePuntiforme-FumoSoffitto - 3Lm7u7iWb7TfD8Ueurp0nV 1		1,000				1,000		
	TER-ANT_RilevatorePuntiforme:TER-ANT_RilevatorePuntiforme-FumoSoffitto - 0JlzNLFXH2w8LwJxeuEc20 1		1,000				1,000		
	TER-ANT_RilevatorePuntiforme:TER-ANT_RilevatorePuntiforme-FumoSoffitto - 0JlzNLFXH2w8LwJxeuEc4x 1		1,000				1,000		
	TER-ANT_RilevatorePuntiforme:TER-ANT_RilevatorePuntiforme-FumoSoffitto - 1xkEjI9E1BKhQsygW1SYSd 1		1,000				1,000		
	TER-ANT_RilevatorePuntiforme:TER-ANT_RilevatorePuntiforme-FumoSoffitto - 1xkEjI9E1BKhQsygW1SYV5 1		1,000				1,000		
	TER-ANT_RilevatorePuntiforme:TER-ANT_RilevatorePuntiforme-FumoSoffitto - 1xkEjI9E1BKhQsygW1SYUF 1		1,000				1,000		
	TER-ANT_RilevatorePuntiforme:TER-ANT_RilevatorePuntiforme-FumoSoffitto - 1xkEjI9E1BKhQsygW1SYUg 1		1,000				1,000		
	TER-ANT_RilevatorePuntiforme:TER-ANT_RilevatorePuntiforme-FumoSoffitto - 1fSyvAs1n1wPoO3ApAraz$ 1		1,000				1,000		
	TER-ANT_RilevatorePuntiforme:TER-ANT_RilevatorePuntiforme-FumoSoffitto - 1fSyvAs1n1wPoO3ApArazF 1		1,000				1,000		
	TER-ANT_RilevatorePuntiforme:TER-ANT_RilevatorePuntiforme-FumoSoffitto - 1fSyvAs1n1wPoO3ApAraYi 1		1,000				1,000		
	TER-ANT_RilevatorePuntiforme:TER-ANT_RilevatorePuntiforme-FumoSoffitto - 1fSyvAs1n1wPoO3ApAraYs 1		1,000				1,000		
	TER-ANT_RilevatorePuntiforme:TER-ANT_RilevatorePuntiforme-FumoSoffitto - 2hqddUtXf2rx5pkpuAxGWu 1		1,000				1,000		
	A RIPORTARE IMPIANTI SPECIALI								**7 892,43**
	A RIPORTARE UFFICI PERSONALE & SERVIZI AL PUBBLICO								**161 642,90**
	A RIPORTARE TERMINAL ARRIVI								***4 162 596,51***
	A RIPORTARE								56 653 038,76

COMPUTO METRICO ESTIMATIVO

L1 - TERMINAL

02 - TERMINAL ARRIVI

005 - UFFICI PERSONALE & SERVIZI AL PUBBLICO

SPE - IMPIANTI SPECIALI

N. ARTICOLO	INDICAZIONE DEI LAVORI E DELLE PROVVISTE	U.M.	DIMENSIONI				QUANTITA'	PREZZO	IMPORTO
			SIMILI	LUNG.	LARG.	ALT.			
	RIPORTO								56 653 038,76
	TER-ANT_RilevatorePuntiforme:TER-ANT_RilevatorePuntiforme-FumoSoffitto - 3zNDfmwQ1A2OLn5J_Ntpjw 1		1,000				1,000		
	Totale	cad					14,000	42,03000	588,42
	Totale 145 - IMP.PREVENZIONE INCENDI Euro								**8 480,85**
	Totale SPE - IMPIANTI SPECIALI Euro								**8 480,85**
	Totale 005 - UFFICI PERSONALE & SERVIZI AL PUBBLICO Euro								**162 231,32**
	A RIPORTARE TERMINAL ARRIVI								***4 163 184,93***
	A RIPORTARE								56 653 627,18

COMPUTO METRICO ESTIMATIVO

L1 - TERMINAL

02 - TERMINAL ARRIVI

006 - LOCALI TECNICI

ARC - OPERE ARCHITETTONICHE

N. ARTICOLO	INDICAZIONE DEI LAVORI E DELLE PROVVISTE	U.M.	DIMENSIONI				QUANTITA'	PREZZO	IMPORTO
			SIMILI	LUNG.	LARG.	ALT.			
	RIPORTO								56 653 627,18
	022 - PARTIZIONI INTERNE								
36924 AP-E.ARC.035	1.MI.01C_Parete in pannelli di cls vibrocompresso, controparete con doppia lastra di cartongesso di cui una fibrorinforzata e pannello in legno - sp. tot. 25,1 cm								
	02_TERMINAL ARRIVI_LOCALI TECNICI								
	1.MI.01C_Parete in pannelli di cls vibrocompresso, doppia lastra di fibrogesso e pannello in legno - sp. tot. 25,1 cm 1 * (16.47)		1,000			16,470	16,470		
	1 * (12.28)		1,000			12,280	12,280		
	Totale	m²					28,750	222,78000	6 404,93
36934 AP-E.ARC.052	1.MI.09_Controparete con doppia lastra di cartongesso e strato isolante sul lato esterno, muratura in cls vibrocompresso su quello esterno- sp. tot. 19,8 cm								
	02_TERMINAL ARRIVI_LOCALI TECNICI								
	1.MI.09_Controparete con doppia lastra di cartongesso su entrambi i lati, sottostruttura in acciaio zincato e strato di isolante interposti - sp. tot. 15,3 cm 1 * (9.34)		1,000			9,340	9,340		
	Totale	m²					9,340	165,06000	1 541,66
36944 AP-E.ARC.110	1.VL.01G_Veletta con doppia lastra di fibrogesso ad alta resistenza (lato interno), blocchi di cls vibrocompresso (lato esterno) ed isolante in lana minerale sp. 5 cm (interposto) - sp. tot. 19,8 cm								
	02_TERMINAL ARRIVI_LOCALI TECNICI								
	1.VL.01G_Veletta con doppia lastra di fibrogesso ad alta resistenza (lato interno), blocchi di cls vibrocompresso (lato esterno) ed isolante in lana minerale sp. 5 cm (interposto) - sp. tot. 23,5 cm 1 * (7.56)		1,000			7,560	7,560		
	Totale	m²					7,560	173,49000	1 311,58
	Totale 022 - PARTIZIONI INTERNE Euro								**9 258,17**
	026 - PAVIMENTI								
	A RIPORTARE OPERE ARCHITETTONICHE								**9 258,17**
	A RIPORTARE LOCALI TECNICI								**9 258,17**
	A RIPORTARE TERMINAL ARRIVI								***4 172 443,10***
	A RIPORTARE								56 662 885,35

COMPUTO METRICO ESTIMATIVO

L1 - TERMINAL

02 - TERMINAL ARRIVI

006 - LOCALI TECNICI

ARC - OPERE ARCHITETTONICHE

N. ARTICOLO	INDICAZIONE DEI LAVORI E DELLE PROVVISTE	U.M.	DIMENSIONI				QUANTITA'	PREZZO	IMPORTO
			SIMILI	LUNG.	LARG.	ALT.			
	RIPORTO								56 662 885,35
37024 AP-E.ARC.179	PT-SC_Pavimento ceramico in gres dim. 120x60 cm								
	02_TERMINAL ARRIVI_UFFICI PERSONALE & SERVIZI AL PUBBLICO								
	1.PT.05_gres effetto cemento tonalità scura 120x60 cm 1 * (18.34)		1,000			18,340	18,340		
	1 * (16.63)		1,000			16,630	16,630		
	Totale	m²					34,970	64,63000	2 260,11
	Totale 026 - PAVIMENTI Euro								**2 260,11**
	029 - PORTE INTERNE								
37124 AP-E.ARC.081	1.PI-REI.05_Porta tagliafuoco a singola anta battente interamente zincata [REI 120] - Dimensioni: 90 x H210 cm								
	02_TERMINAL ARRIVI_UFFICI PERSONALE & SERVIZI AL PUBBLICO								
	1.PI-REI.05_Porta tagliafuoco a singola anta battente interamente zincata [REI 120] - Dimensioni: 90 x H210 cm 2		2,000				2,000		
	Totale	cad					2,000	1 031,82000	2 063,64
	Totale 029 - PORTE INTERNE Euro								**2 063,64**
	Totale ARC - OPERE ARCHITETTONICHE Euro								**13 581,92**
	A RIPORTARE LOCALI TECNICI								**13 581,92**
	A RIPORTARE TERMINAL ARRIVI								***4 176 766,85***
	A RIPORTARE								56 667 209,10

COMPUTO METRICO ESTIMATIVO

L1 - TERMINAL

02 - TERMINAL ARRIVI

006 - LOCALI TECNICI

ELE - IMPIANTI ELETTRICI

N. ARTICOLO	INDICAZIONE DEI LAVORI E DELLE PROVVISTE	U.M.	DIMENSIONI SIMILI	LUNG.	LARG.	ALT.	QUANTITA'	PREZZO	IMPORTO
	RIPORTO								56 667 209,10
	103 - IMPIANTO DI ILLUMINAZIONE								
39895 AP-E.IEL.116	Fornitura e posa in opera di apparecchio illuminante "Coreline Stagna " WT120C G2 LED40S/840 PSD L1200								
	TER-LMP_RettangolareEsternaPrivilegiata:TER-LMP_RettangolareEsternaPrivilegiata-28.5W - 0PPzceaS9ChQlU7yWu3p1p 1		1,000				1,000		
	TER-LMP_RettangolareEsternaPrivilegiata:TER-LMP_RettangolareEsternaPrivilegiata-28.5W - 0PPzceaS9ChQlU7yWu3p1o 1		1,000				1,000		
	Totale	cad					2,000	266,05000	532,10
73210 NP.AV.PA.IE.002	Impianto elettrico per punto luce, alimentazione circuito ... ento e fissaggio. Punto luce singolo, apparecchi ordinari.								
	TER-LMP_RettangolareEsternaPrivilegiata:TER-LMP_RettangolareEsternaPrivilegiata-28.5W - 0PPzceaS9ChQlU7yWu3p1p 1		1,000				1,000		
	TER-LMP_RettangolareEsternaPrivilegiata:TER-LMP_RettangolareEsternaPrivilegiata-28.5W - 0PPzceaS9ChQlU7yWu3p1o 1		1,000				1,000		
	Totale	cad					2,000	108,74304	217,49
	Totale 103 - IMPIANTO DI ILLUMINAZIONE Euro								**749,59**
	125 - IMP. ELETTRICO (QUADRI)								
39605 AP-E.IEL.026	Fornitura e posa in opera di Quadro locale tecnico QE.LT (QE.LT) Dati Tecnici: Tensione di isolamento V 690 Tensione di es.....duli din Posa a parete Composizione quadro: Il quadro in oggetto è composto da 1 strutture.								
	CFL-PDE_QuadroCentralinoLocale:CFL-PDE_QuadroCentralinoLocale-QE.LT - 3TpM5j5Y94KeWUT0tnJ0XV 1		1,000				1,000		
	CFL-PDE_QuadroCentralinoLocale:CFL-PDE_QuadroCentralinoLocale-QE.LT - 3TpM5j5Y94KeWUT0tnJ0g0 1		1,000				1,000		
	Totale	cad					2,000	3 192,41000	6 384,82
	A RIPORTARE IMPIANTI ELETTRICI								**7 134,41**
	A RIPORTARE LOCALI TECNICI								**20 716,33**
	A RIPORTARE TERMINAL ARRIVI								***4 183 901,26***
	A RIPORTARE								56 674 343,51

COMPUTO METRICO ESTIMATIVO

L1 - TERMINAL

02 - TERMINAL ARRIVI

006 - LOCALI TECNICI

ELE - IMPIANTI ELETTRICI

N. ARTICOLO	INDICAZIONE DEI LAVORI E DELLE PROVVISTE	U.M.	DIMENSIONI				QUANTITA'	PREZZO	IMPORTO
			SIMILI	LUNG.	LARG.	ALT.			
	RIPORTO								56 674 343,51
39615 AP-E.IEL.133	Fornitura e posa in opera di Quadro locale tecnico QE.LT area arrivi (QE.LT) Dati Tecnici: Tensione di isolamento V 690 Te.....x18 moduli din Posa a parete Composizione quadro: Il quadro in oggetto è composto da 1 strutture.								
	CFL-PDE_QuadroCentralinoLocale:CFL-PDE_QuadroCentralinoLocale-QE.LT - 3TpM5j5Y94KeWUT0tnJ0XV 1		1,000				1,000		
	CFL-PDE_QuadroCentralinoLocale:CFL-PDE_QuadroCentralinoLocale-QE.LT - 3TpM5j5Y94KeWUT0tnJ0g0 1		1,000				1,000		
	Totale	cad					2,000	2 022,06000	4 044,12
62390 AP-E.IEL.025	Fornitura e posa in opera di Quadro locale di servizio QE.LS (QE.LS) Dati Tecnici: Tensione di isolamento V 690 Tensione d..... Posa incasso con GWT850° Composizione quadro: Il quadro in oggetto è composto da 1 strutture.								
	CFL-PDE_QuadroCentralinoLocale:CFL-PDE_QuadroCentralinoLocale-QE.LS - 3TpM5j5Y94KeWUT0tnJ0YR 1		1,000				1,000		
	Totale	cad					1,000	1 648,39000	1 648,39
63710 NP.DEI.025036b	Cavo flessibile, isolato con gomma etilenpropilenica ad alto modulo con guaina in mescola termoplastica, tensione nominale 0,6/1 kV, a bassissima emissione di fumi, gas tossici e nocivi conforme CEI 20-38, non propagante l'incendio e la fiamma confor								
	'-QLT.F1 10 * 2			10,000		2,000	20,000		
	-QLT.C2 10 * 2			10,000		2,000	20,000		
	-QLT.C3 10 * 2			10,000		2,000	20,000		
	Totale	m					60,000	5,34701	320,82
63720 NP.DEI.025036a	Cavo flessibile, isolato con gomma etilenpropilenica ad alto modulo con guaina in mescola termoplastica, tensione nominale 0,6/1 kV, a bassissima emissione di fumi, gas tossici e nocivi conforme CEI 20-38, non propagante l'incendio e la fiamma confor								
	'-QLT.L1 10 * 2			10,000		2,000	20,000		
	A RIPORTARE IMPIANTI ELETTRICI								**13 147,74**
	A RIPORTARE LOCALI TECNICI								**26 729,66**
	A RIPORTARE TERMINAL ARRIVI								***4 189 914,59***
	A RIPORTARE								56 680 356,84

COMPUTO METRICO ESTIMATIVO

L1 - TERMINAL

02 - TERMINAL ARRIVI

006 - LOCALI TECNICI

ELE - IMPIANTI ELETTRICI

N. ARTICOLO	INDICAZIONE DEI LAVORI E DELLE PROVVISTE	U.M.	DIMENSIONI				QUANTITA'	PREZZO	IMPORTO
			SIMILI	LUNG.	LARG.	ALT.			
	RIPORTO								56 680 356,84
	Totale	m					20,000	4,52137	90,43
63730 NP.DEI.025036c	Cavo flessibile, isolato con gomma etilenpropilenica ad alto modulo con guaina in mescola termoplastica, tensione nominale 0,6/1 kV, a bassissima emissione di fumi, gas tossici e nocivi conforme CEI 20-38, non propagante l'incendio e la fiamma confor								
	-QLT.F2 10 * 2			10,000		2,000	20,000		
	-QLT.F3 10 * 2			10,000		2,000	20,000		
	'-QLT.C1 10 * 2			10,000		2,000	20,000		
	Totale	m					60,000	6,86068	411,64
63740 NP.DEI.025035a	Cavo flessibile, isolato con gomma etilenpropilenica ad alto modulo con guaina in mescola termoplastica, tensione nominale 0,6/1 kV, a bassissima emissione di fumi, gas tossici e nocivi conforme CEI 20-38, non propagante l'incendio e la fiamma confor								
	'-QLT.L1E 10 * 2			10,000		2,000	20,000		
	Totale	m					20,000	3,65641	73,13
63750 NP.DEI.025041b	Cavo flessibile, isolato con mescola elastomerica reticol ... classe B2ca-s1a,d1,a1: tripolare FTG18OM1: sezione 2,5 mmq								
	'-QLT.C4 10 * 2			10,000		2,000	20,000		
	Totale	m					20,000	6,28000	125,60
68960 NP.DEI.025002c	Cavo flessibile unipolare FG17-450/750 V, isolato con HEPR, tensione nominale 450 -750 V, a basso sviluppo dei fumi e gas tossici e nocivi conforme CEI 20-38, non propagante l'incendio e la fiamma conforme EN 60332-1-2, EN 50399 e ai requisiti della N								
	'-QLS.F1 3 * 10		3,000	10,000			30,000		
	'-QLS.F2 3 * 10		3,000	10,000			30,000		
	'-QLS.C1 3 * 10		3,000	10,000			30,000		
	Totale	m					90,000	2,64402	237,96
	A RIPORTARE IMPIANTI ELETTRICI								**14 086,50**
	A RIPORTARE LOCALI TECNICI								**27 668,42**
	A RIPORTARE TERMINAL ARRIVI								***4 190 853,35***
	A RIPORTARE								56 681 295,60

COMPUTO METRICO ESTIMATIVO

L1 - TERMINAL

02 - TERMINAL ARRIVI

006 - LOCALI TECNICI

ELE - IMPIANTI ELETTRICI

N. ARTICOLO	INDICAZIONE DEI LAVORI E DELLE PROVVISTE	U.M.	DIMENSIONI				QUANTITA'	PREZZO	IMPORTO
			SIMILI	LUNG.	LARG.	ALT.			
	RIPORTO								56 681 295,60
68970 NP.DEI.025002a	Cavo flessibile unipolare FG17-450/750 V, isolato con HEPR, tensione nominale 450 -750 V, a basso sviluppo dei fumi e gas tossici e nocivi conforme CEI 20-38, non propagante l'incendio e la fiamma conforme EN 60332-1-2, EN 50399 e ai requisiti della N								
	'-QLS.F3 3 * 10		3,000	10,000			30,000		
	'-QLS.L1E 2 * 10		2,000	10,000			20,000		
	Totale	m					50,000	1,68077	84,04
68980 NP.DEI.025002b	Cavo flessibile unipolare FG17-450/750 V, isolato con HEPR, tensione nominale 450 -750 V, a basso sviluppo dei fumi e gas tossici e nocivi conforme CEI 20-38, non propagante l'incendio e la fiamma conforme EN 60332-1-2, EN 50399 e ai requisiti della N								
	'-QLS.L1 3 * 10		3,000	10,000			30,000		
	Totale	m					30,000	1,86752	56,03
	Totale 125 - IMP. ELETTRICO (QUADRI) Euro								**13 476,98**
	126 - IMP. ELETTRICO (DISTRIBUZIONE)								
39955 AP-E.IEL.158	Fornitura e posa in opera di gruppo prese tipo 2 per locali tecnici composto da: N.1 presa CEE 230V 16A 3P+T+N con fusibili interbloccata, N.1 presa CEE 400V 16A 3P+T+N con fusibili interbloccata								
	TER-PRE_GruppoPreseCEE2P:TER-PRE_GruppoPreseCEEP-GP2 - 0YyM5zRST9dgE8R$tOsLfA 1		1,000				1,000		
	TER-PRE_GruppoPreseCEE2P:TER-PRE_GruppoPreseCEEP-GP2 - 0miWatiDjEaf3s$qLVgrq3 1		1,000				1,000		
	Totale	cad					2,000	263,09000	526,18
39985 NP.DEI.015003r	Impianto elettrico per punto presa di corrente, del tipo incassato, in unità abitativa tipo di 100 mq in pianta, misurato a partire dalla scatola di derivazione in dorsale, questa esclusa; con sistema di distribuzione in conduttori del tipo FS17-450/								
	A RIPORTARE IMPIANTI ELETTRICI								**14 752,75**
	A RIPORTARE LOCALI TECNICI								**28 334,67**
	A RIPORTARE TERMINAL ARRIVI								***4 191 519,60***
	A RIPORTARE								56 681 961,85

COMPUTO METRICO ESTIMATIVO

L1 - TERMINAL

02 - TERMINAL ARRIVI

006 - LOCALI TECNICI

ELE - IMPIANTI ELETTRICI

N. ARTICOLO	INDICAZIONE DEI LAVORI E DELLE PROVVISTE	U.M.	DIMENSIONI				QUANTITA'	PREZZO	IMPORTO
			SIMILI	LUNG.	LARG.	ALT.			
	RIPORTO								56 681 961,85
	TER-PRE_PresaFM1:TER-PRE_PresaFM-UnelN - 3A0DM_4P9Eo878tFgFsYJ9 1		1,000				1,000		
	TER-PRE_PresaFM1:TER-PRE_PresaFM-UnelN - 0miWatiDjEaf3s$qLVgsJk 1		1,000				1,000		
	TER-PRE_PresaFM1:TER-PRE_PresaFM-UnelN - 0miWatiDjEaf3s$qLVgsSg 1		1,000				1,000		
	TER-PRE_PresaFM1:TER-PRE_PresaFM-UnelN - 0miWatiDjEaf3s$qLVgsSm 1		1,000				1,000		
	TER-PRE_PresaFM1:TER-PRE_PresaFM-UnelN - 0miWatiDjEaf3s$qLVgsS_ 1		1,000				1,000		
	TER-PRE_PresaFM1:TER-PRE_PresaFM-UnelN - 0miWatiDjEaf3s$qLVgsS4 1		1,000				1,000		
	TER-PRE_PresaFM1:TER-PRE_PresaFM-UnelN - 0miWatiDjEaf3s$qLVgsSI 1		1,000				1,000		
	TER-PRE_PresaFM1:TER-PRE_PresaFM-UnelN - 0miWatiDjEaf3s$qLVgsSU 1		1,000				1,000		
	TER-PRE_PresaFM1:TER-PRE_PresaFM-UnelN - 0miWatiDjEaf3s$qLVgsVe 1		1,000				1,000		
	Totale	cad					9,000	51,57308	464,16
40015 NP.DEI.015003r	Impianto elettrico per punto presa di corrente, del tipo incassato, in unità abitativa tipo di 100 mq in pianta, misurato a partire dalla scatola di derivazione in dorsale, questa esclusa; con sistema di distribuzione in conduttori del tipo FS17-450/								
	TER-PRE_PresaFM1:TER-PRE_PresaFM-UnelP - 0YyM5zRST9dgE8R$tOsLf5 1		1,000				1,000		
	TER-PRE_PresaFM1:TER-PRE_PresaFM-UnelP - 0miWatiDjEaf3s$qLVgroT 1		1,000				1,000		
	Totale	cad					2,000	51,57308	103,15
40375 NP.DEI.025219c	Allacciamento di utenza trifase incluso conduttore di neutro e di protezione, con utilizzo di cavo unipolare o multipolare isolato in EPR posato in guaina protettiva di pvc flessibile, provvista di raccordi filettati e di adattatori alle estremità, l								
	TER-PRE_Allacciamento:TER-PRE_Allacciamento-FMVerticaleMEC - 3A0DM_4P9Eo878tFgFsjrL 1		1,000				1,000		
	TER-PRE_Allacciamento:TER-PRE_Allacciamento-FMVerticaleMEC - 0miWatiDjEaf3s$qLVgrzC 1		1,000				1,000		
	TER-PRE_Allacciamento:TER-PRE_Allacciamento-FMVerticaleMEC - 1TkbnuYCT7pfJgvTOdMqEH 1		1,000				1,000		
	Totale	cad					3,000	74,96624	224,90
	Totale 126 - IMP. ELETTRICO (DISTRIBUZIONE) Euro								**1 318,39**
	A RIPORTARE LOCALI TECNICI								**29 126,88**
	A RIPORTARE TERMINAL ARRIVI								***4 192 311,81***
	A RIPORTARE								56 682 754,06

COMPUTO METRICO ESTIMATIVO

L1 - TERMINAL

02 - TERMINAL ARRIVI

006 - LOCALI TECNICI

ELE - IMPIANTI ELETTRICI

N. ARTICOLO	INDICAZIONE DEI LAVORI E DELLE PROVVISTE	U.M.	DIMENSIONI				QUANTITA'	PREZZO	IMPORTO
			SIMILI	LUNG.	LARG.	ALT.			
	RIPORTO								56 682 754,06
	Totale ELE - IMPIANTI ELETTRICI Euro								**15 544,96**
	A RIPORTARE LOCALI TECNICI								**29 126,88**
	A RIPORTARE TERMINAL ARRIVI								***4 192 311,81***
	A RIPORTARE								56 682 754,06

COMPUTO METRICO ESTIMATIVO

L1 - TERMINAL

02 - TERMINAL ARRIVI

006 - LOCALI TECNICI

MEC - IMPIANTI MECCANICI

N. ARTICOLO	INDICAZIONE DEI LAVORI E DELLE PROVVISTE	U.M.	DIMENSIONI				QUANTITA'	PREZZO	IMPORTO
			SIMILI	LUNG.	LARG.	ALT.			
	RIPORTO								56 682 754,06
	141 - IMP. CLIMATIZZAZIONE E RINNOVO ARIA								
2020 CAL25_06.I01.035.001	Diametro 10 mm, spessore 1,0 mm								
	Tubazione:RameSaldato - LQ 1 - 3U5WMzxjjEpu0gGiKzvwAy 0.221151803520181*1.3			0,287			0,287		
	Tubazione:RameSaldato - LQ 1 - 3U5WMzxjjEpu0gGiKzvw5T 0.0413484763861478*1.3			0,054			0,054		
	Tubazione:RameSaldato - LQ 1 - 3U5WMzxjjEpu0gGiKzvw1I 1.13760000000003*1.3			1,479			1,479		
	Tubazione:RameSaldato - LQ 1 - 3U5WMzxjjEpu0gGiKzvw1O 1.18892382262543*1.3			1,546			1,546		
	Tubazione:RameSaldato - LQ 1 - 3U5WMzxjjEpu0gGiKzvwzZ 0.432370733115729*1.3			0,562			0,562		
	Tubazione:RameSaldato - LQ 1 - 3U5WMzxjjEpu0gGiKzvwzf 0.31781814444569*1.3			0,413			0,413		
	Tubazione:RameSaldato - LQ 2 - 3U5WMzxjjEpu0gGiKzvwwY 0.101151803520138*1.3			0,131			0,131		
	Tubazione:RameSaldato - LQ 2 - 3U5WMzxjjEpu0gGiKzvwwg 0.0513484763861629*1.3			0,067			0,067		
	Tubazione:RameSaldato - LQ 2 - 3U5WMzxjjEpu0gGiKzvwwm 1.13760000000001*1.3			1,479			1,479		
	Tubazione:RameSaldato - LQ 2 - 3U5WMzxjjEpu0gGiKzvwwq 0.040474392947469*1.3			0,053			0,053		
	Tubazione:RameSaldato - LQ 2 - 3U5WMzxjjEpu0gGiKzvww6 1.09237073311614*1.3			1,420			1,420		
	Tubazione:RameSaldato - LQ 2 - 3U5WMzxjjEpu0gGiKzvwwA 0.317818144445689*1.3			0,413			0,413		
	Totale	m					7,904	14,96108	118,25
2030 CAL25_06.I01.035.002	Diametro 12 mm, spessore 1,0 mm								
	A RIPORTARE IMPIANTI MECCANICI								**118,25**
	A RIPORTARE LOCALI TECNICI								**29 245,13**
	A RIPORTARE TERMINAL ARRIVI								***4 192 430,06***
	A RIPORTARE								56 682 872,31

COMPUTO METRICO ESTIMATIVO

L1 - TERMINAL

02 - TERMINAL ARRIVI

006 - LOCALI TECNICI

MEC - IMPIANTI MECCANICI

N. ARTICOLO	INDICAZIONE DEI LAVORI E DELLE PROVVISTE	U.M.	DIMENSIONI				QUANTITA'	PREZZO	IMPORTO
			SIMILI	LUNG.	LARG.	ALT.			
	RIPORTO								56 682 872,31
	Tubazione:RameSaldato - GS 1 - 3U5WMzxjjEpu0gGiKzvw9Y 0.248870684467953*1.3			0,324			0,324		
	Tubazione:RameSaldato - GS 1 - 3U5WMzxjjEpu0gGiKzvw2R 1.09859999999998*1.3			1,428			1,428		
	Tubazione:RameSaldato - GS 1 - 3U5WMzxjjEpu0gGiKzvw1c 1.19920971767861*1.3			1,559			1,559		
	Tubazione:RameSaldato - GS 1 - 3U5WMzxjjEpu0gGiKzvw$V 0.344811852169778*1.3			0,448			0,448		
	Tubazione:RameSaldato - GS 1 - 3U5WMzxjjEpu0gGiKzvw_b 0.276513000658894*1.3			0,359			0,359		
	Tubazione:RameSaldato - GS 2 - 3U5WMzxjjEpu0gGiKzvwwW 0.128870684467944*1.3			0,168			0,168		
	Tubazione:RameSaldato - GS 2 - 3U5WMzxjjEpu0gGiKzvwwe 1.09859999999997*1.3			1,428			1,428		
	Tubazione:RameSaldato - GS 2 - 3U5WMzxjjEpu0gGiKzvwwi 0.0507602880007518*1.3			0,066			0,066		
	Tubazione:RameSaldato - GS 2 - 3U5WMzxjjEpu0gGiKzvwwu 1.0048118521702*1.3			1,306			1,306		
	Tubazione:RameSaldato - GS 2 - 3U5WMzxjjEpu0gGiKzvwwy 0.276513000658891*1.3			0,359			0,359		
	Totale	m					7,445	15,53539	115,66
2060 NP25.22CL.PR.C.000620.210.a	SERRANDA DI REGOLAZIONE RETTANGOLARE IN ACCIAIO Da mm 200 x 210								
	PDA_ST_Serr_tar_ rett:Taratura manuale - 2KUubtSHP8z9SKwmZDpkgi 1		1,000				1,000		
	Totale	cad					1,000	107,58000	107,58
2130 NP.DEI.035190a	pannello spessore 20,5 ÷ 21 mm, spessore alluminio interno/esterno 80 micron								
	Isolamento condotto:PAL - 3cEux6if959QtzYP5twlwx 0.44449123454278*1.35			0,600			0,600		
	Isolamento condotto:PAL - 3cEux6if959QtzYP5twlwb 0.958276222543734*1.35			1,294			1,294		
	A RIPORTARE IMPIANTI MECCANICI								**341,49**
	A RIPORTARE LOCALI TECNICI								**29 468,37**
	A RIPORTARE TERMINAL ARRIVI								***4 192 653,30***
	A RIPORTARE								56 683 095,55

COMPUTO METRICO ESTIMATIVO

L1 - TERMINAL

02 - TERMINAL ARRIVI

006 - LOCALI TECNICI

MEC - IMPIANTI MECCANICI

N. ARTICOLO	INDICAZIONE DEI LAVORI E DELLE PROVVISTE	U.M.	DIMENSIONI				QUANTITA'	PREZZO	IMPORTO
			SIMILI	LUNG.	LARG.	ALT.			
	RIPORTO								56 683 095,55
	Isolamento condotto:PAL - 23qT3V1fnF0hprtYL2T$Ln 0.0241152021200227*1.35			0,033			0,033		
	Totale	m²					1,927	63,36000	122,09
2200 NP.DEI.035124d	Condizionatore autonomo tipo monosplit a pompa di calore potenza frigorifera 5,0 kW, potenza termica 5,8 kW, assorbimento elettrico 1,66-1,7 kW, pressione sonora 44-35-32								
	ACE-RIS-UnitàEsternaMono:ACE-RIS-UnitàEsternaMono_60A - 3U5WMzxjjEpu0gGiKzvwRZ 1		1,000				1,000		
	ACE-RIS-UnitàEsternaMono:ACE-RIS-UnitàEsternaMono_60A - 3U5WMzxjjEpu0gGiKzvwxS 1		1,000				1,000		
	Totale	cad					2,000	2 624,43000	5 248,86
	Totale 141 - IMP. CLIMATIZZAZIONE E RINNOVO ARIA Euro								**5 712,44**
	Totale MEC - IMPIANTI MECCANICI Euro								**5 712,44**
	A RIPORTARE LOCALI TECNICI								**34 839,32**
	A RIPORTARE TERMINAL ARRIVI								***4 198 024,25***
	A RIPORTARE								56 688 466,50

COMPUTO METRICO ESTIMATIVO

L1 - TERMINAL

02 - TERMINAL ARRIVI

006 - LOCALI TECNICI

SPE - IMPIANTI SPECIALI

N. ARTICOLO	INDICAZIONE DEI LAVORI E DELLE PROVVISTE	U.M.	DIMENSIONI				QUANTITA'	PREZZO	IMPORTO
			SIMILI	LUNG.	LARG.	ALT.			
	RIPORTO								56 688 466,50
	125 - IMP. ELETTRICO (QUADRI)								
62370 AP-E.IEL.020	Fornitura e posa in opera di Quadro di locale QE.WC6 Enti di stato (QE.WC6) Dati Tecnici: Tensione di isolamento V 690 Ten.....i din Posa incasso con GWT850° Composizione quadro: Il quadro in oggetto è composto da 1 strutture.								
	CFL-PDE_QuadroCentralinoLocale:CFL-PDE_QuadroCentralinoLocale-QE.WC - 1MGJAxHKLDi9DciRhfvDje 1		1,000				1,000		
	Totale	cad					1,000	2 521,51000	2 521,51
68720 AP-E.IEL.055	Fornitura e posa in opera di COMPONENTI KNX QUADRO QE.WC1								
	CFL-PDE_QuadroCentralinoLocale:CFL-PDE_QuadroCentralinoLocale-QE.WC - 1MGJAxHKLDi9DciRhfvDje 1		1,000				1,000		
	Totale	cad					1,000	1 259,28000	1 259,28
	Totale 125 - IMP. ELETTRICO (QUADRI) Euro								**3 780,79**
	Totale SPE - IMPIANTI SPECIALI Euro								**3 780,79**
	Totale 006 - LOCALI TECNICI Euro								**38 620,11**
	A RIPORTARE TERMINAL ARRIVI								***4 201 805,04***
	A RIPORTARE								56 692 247,29

COMPUTO METRICO ESTIMATIVO

L1 - TERMINAL

02 - TERMINAL ARRIVI

007 - SICUREZZA & ENTI DI STATO

ARC - OPERE ARCHITETTONICHE

N. ARTICOLO	INDICAZIONE DEI LAVORI E DELLE PROVVISTE	U.M.	DIMENSIONI				QUANTITA'	PREZZO	IMPORTO
			SIMILI	LUNG.	LARG.	ALT.			
	RIPORTO								56 692 247,29
	022 - PARTIZIONI INTERNE								
36954 AP-E.ARC.033	1.MI.01A_Parete in pannelli di cls vibrocompresso e doppia lastra di fibrogesso con interposto isolante - sp. tot. 25 cm								
	02_TERMINAL SICUREZZA & ENTI DI STATO								
	1.MI.01A_Parete in pannelli di cls vibrocompresso e doppia lastra di fibrogesso con interposto isolante - sp. tot. 25 cm 1 * (17.23)		1,000			17,230	17,230		
	1 * (16.85)		1,000			16,850	16,850		
	Totale	m²					34,080	169,87000	5 789,17
36964 AP-E.ARC.039	1.MI.02D_Parete con doppia lastra di cartongesso su un lato, pannello in legno truciolare sull'altro ed interposto doppio strato di isolante interno - sp. tot . 20,3 cm								
	02_TERMINAL SICUREZZA & ENTI DI STATO								
	1.MI.02D_Parete con doppia lastra di cartongesso su un lato, pannello in legno truciolare sull'altro ed interposto doppio strato di isolante interno - sp. tot . 20,3 cm 1 * (17.76)		1,000			17,760	17,760		
	1 * (6.77)		1,000			6,770	6,770		
	Totale	m²					24,530	189,89000	4 658,00
36974 AP-E.ARC.113	1.VL.03A_Veletta con lastre di cartongesso e doppio strato di isolante in lana minerale sp. 5 cm interposto sul lato interno, pannello in legno su quello esterno - sp. tot. 18,8 cm								
	02_TERMINAL SICUREZZA & ENTI DI STATO								
	1.VL.03A_Veletta con doppia lastra di fibrogesso ad alta resistenza e doppio strato di isolante in lana minerale sp. 5 cm interposto sul lato interno, pannello in legno su quello esterno - sp. tot. 18,8 cm 1 * (10.04)		1,000			10,040	10,040		
	1 * (3.82)		1,000			3,820	3,820		
	Totale	m²					13,860	198,20000	2 747,05
37915	0.DI.00 - Divisorio in rete per esterni								
	A RIPORTARE OPERE ARCHITETTONICHE								**13 194,22**
	A RIPORTARE SICUREZZA & ENTI DI STATO								**13 194,22**
	A RIPORTARE TERMINAL ARRIVI								***4 214 999,26***
	A RIPORTARE								56 705 441,51

COMPUTO METRICO ESTIMATIVO

L1 - TERMINAL

02 - TERMINAL ARRIVI

007 - SICUREZZA & ENTI DI STATO

ARC - OPERE ARCHITETTONICHE

N. ARTICOLO	INDICAZIONE DEI LAVORI E DELLE PROVVISTE	U.M.	DIMENSIONI				QUANTITA'	PREZZO	IMPORTO
			SIMILI	LUNG.	LARG.	ALT.			
	RIPORTO								56 705 441,51
AP-E.ARC.141									
	02_TERMINAL SICUREZZA & ENTI DI STATO								
	0.DI.00 - Divisorio in rete per esterni (34,40 mq) 34.40					34,400	34,400		
	Totale	m²					34,400	105,77000	3 638,49
	Totale 022 - PARTIZIONI INTERNE Euro								**16 832,71**
	023 - MASSETTI								
37034 CAL25_01.E05.015.001	Massetto di sottofondo di malta di cemento tipo 32.5 dosato a 300 kg per 1,00 m di sabbia per piano di posa di pavimentazioni sottili (linoleum, gomma, piastrelle resilienti, ecc.) dato in opera ben battuto, livellato e lisciato perfettamente. Spesso								
	02_TERMINAL ARRIVI_UFFICI PERSONALE & SERVIZI AL PUBBLICO								
	1.MS.01 - Massetto gettato in opera (o equivalenti) - sp. 4 cm 1 * (47.32)		1,000			47,320	47,320		
	Totale	m²					47,320	16,25729	769,29
	Totale 023 - MASSETTI Euro								**769,29**
	026 - PAVIMENTI								
37044 AP-E.ARC.179	PT-SC_Pavimento ceramico in gres dim. 120x60 cm								
	02_TERMINAL ARRIVI_UFFICI PERSONALE & SERVIZI AL PUBBLICO								
	1.PT.03_gres effetto cemento tonalità neutra 120x60 cm 1 * (24.33)		1,000			24,330	24,330		
	1 * (11.82)		1,000			11,820	11,820		
	1 * (11.71)		1,000			11,710	11,710		
	Totale	m²					47,860	64,63000	3 093,19
	Totale 026 - PAVIMENTI Euro								**3 093,19**
	A RIPORTARE OPERE ARCHITETTONICHE								**20 695,19**
	A RIPORTARE SICUREZZA & ENTI DI STATO								**20 695,19**
	A RIPORTARE TERMINAL ARRIVI								***4 222 500,23***
	A RIPORTARE								56 712 942,48

COMPUTO METRICO ESTIMATIVO

L1 - TERMINAL

02 - TERMINAL ARRIVI

007 - SICUREZZA & ENTI DI STATO

ARC - OPERE ARCHITETTONICHE

N. ARTICOLO	INDICAZIONE DEI LAVORI E DELLE PROVVISTE	U.M.	DIMENSIONI				QUANTITA'	PREZZO	IMPORTO
			SIMILI	LUNG.	LARG.	ALT.			
	RIPORTO								56 712 942,48
	028 - CONTROSOFFITTI								
36584 AP-E.ARC.158	1.CS.01 - Controsoffitto con doghe in aggancio su struttura metallica antisismica L30 H100 senza scuretto, forma scatolata ad angolo retto - larghezza doghe 30 mm; passo doghe 100 mm								
	02_TERMINAL SICUREZZA & ENTI DI STATO								
	1.CS.01 - Doghe in aggancio su struttura metallica antisismica L30 H100 senza scuretto, forma scatolata ad angolo retto - larghezza doghe 30 mm; passo doghe 100 mm 1 * (30.36)		1,000			30,360	30,360		
	Totale	m²					30,360	72,20000	2 191,99
36624 NP.DEI.195038b	Controsoffitto modulare in pannelli smontabili, spessore 28 mm, in alluminio preverniciato colore bianco: pannello 600 × 600 mm, spessore 0,6 mm								
	02_TERMINAL SICUREZZA & ENTI DI STATO								
	1.CS.04_Pannelli in appoggio su struttura metallica antisismica con scuretto 6 mm - dimensione pannelli 600 x 600 mm 1 * (5.76)		1,000			5,760	5,760		
	1 * (5.76)		1,000			5,760	5,760		
	1 * (15.84)		1,000			15,840	15,840		
	Totale	m²					27,360	53,94000	1 475,80
36654 AP-E.ARC.159	1.CS.05 - Controsoffitto con pannelli di cartongesso liscio su struttura metallica.								
	02_TERMINAL SICUREZZA & ENTI DI STATO								
	1.CS.05 - Controsoffitto con pannelli di cartongesso liscio su struttura metallica. 1 * (5.77)		1,000			5,770	5,770		
	1 * (5.88)		1,000			5,880	5,880		
	1 * (8.38)		1,000			8,380	8,380		
	Totale	m²					20,030	79,01000	1 582,57
	Totale 028 - CONTROSOFFITTI Euro								**5 250,36**
	A RIPORTARE OPERE ARCHITETTONICHE								**25 945,55**
	A RIPORTARE SICUREZZA & ENTI DI STATO								**25 945,55**
	A RIPORTARE TERMINAL ARRIVI								***4 227 750,59***
	A RIPORTARE								56 718 192,84

COMPUTO METRICO ESTIMATIVO

L1 - TERMINAL

02 - TERMINAL ARRIVI

007 - SICUREZZA & ENTI DI STATO

ARC - OPERE ARCHITETTONICHE

N. ARTICOLO	INDICAZIONE DEI LAVORI E DELLE PROVVISTE	U.M.	DIMENSIONI				QUANTITA'	PREZZO	IMPORTO
			SIMILI	LUNG.	LARG.	ALT.			
	RIPORTO								56 718 192,84
	029 - PORTE INTERNE								
37074 AP-E.ARC.097	1.PI-PM.01_Pannello modulare porta a singola anta battente in legno truciolare - 93 x 246 cm								
	02_TERMINAL SICUREZZA & ENTI DI STATO								
	1.PI-PM.01_Pannello modulare porta a singola anta battente in legno truciolare - 93 x 246 cm 4		4,000				4,000		
	Totale	cad					4,000	1 332,05000	5 328,20
37685 AP-E.ARC.092	1.PI.09_Porta a doppia anta scorrevole con controtelaio con pannello in laminato plastico HPL, dim. 1.60 x 2.10 m								
	02_TERMINAL SICUREZZA & ENTI DI STATO								
	1.PI.09_Porta a doppia anta scorrevole con controtelaio con pannello in laminato plastico HPL, dim. 1.60 x 2.10 m 2		2,000				2,000		
	Totale	cad					2,000	2 688,04000	5 376,08
37695 AP-E.ARC.093	1.PI.10_Porta a doppia anta scorrevole con controtelaio con pannello in laminato plastico HPL, dim. 1.80 x 2.10 m								
	02_TERMINAL SICUREZZA & ENTI DI STATO								
	1.PI.10_Porta a doppia anta scorrevole con controtelaio con pannello in laminato plastico HPL, dim. 1.80 x 2.10 m 4		4,000				4,000		
	Totale	cad					4,000	2 738,75000	10 955,00
	Totale 029 - PORTE INTERNE Euro								**21 659,28**
	Totale ARC - OPERE ARCHITETTONICHE Euro								**47 604,83**
	A RIPORTARE SICUREZZA & ENTI DI STATO								**47 604,83**
	A RIPORTARE TERMINAL ARRIVI								***4 249 409,87***
	A RIPORTARE								56 739 852,12

COMPUTO METRICO ESTIMATIVO

L1 - TERMINAL

02 - TERMINAL ARRIVI

007 - SICUREZZA & ENTI DI STATO

ELE - IMPIANTI ELETTRICI

N. ARTICOLO	INDICAZIONE DEI LAVORI E DELLE PROVVISTE	U.M.	DIMENSIONI				QUANTITA'	PREZZO	IMPORTO
			SIMILI	LUNG.	LARG.	ALT.			
	RIPORTO								56 739 852,12
	103 - IMPIANTO DI ILLUMINAZIONE								
39865 AP-E.IEL.145	Fornitura e posa in opera di apparecchio illuminante di emergenza Exiway Smartbeam Incasso, IP42, Autoalimentato Autodiagnosi Activa, Diagnosi Centralizzata DiCube, SE-SA, 550lm SE/SA, area antipanico, 1h								
	TER-LMP_CircolareIncassoAutoalimentata:TER-LMP_CircolareIncassoAutoalimentata -220Lm - 3Q3I40x15CwfePIh6KMh_f 1		1,000				1,000		
	TER-LMP_CircolareIncassoAutoalimentata:TER-LMP_CircolareIncassoAutoalimentata -220Lm - 3Q3I40x15CwfePIh6KMeS8 1		1,000				1,000		
	TER-LMP_CircolareIncassoAutoalimentata:TER-LMP_CircolareIncassoAutoalimentata -220Lm - 2ulTJzLgH8p90wgSaAIL$r 1		1,000				1,000		
	TER-LMP_CircolareIncassoAutoalimentata:TER-LMP_CircolareIncassoAutoalimentata -220Lm - 2ulTJzLgH8p90wgSaAIL_f 1		1,000				1,000		
	TER-LMP_CircolareIncassoAutoalimentata:TER-LMP_CircolareIncassoAutoalimentata -220Lm - 2ulTJzLgH8p90wgSaAILaV 1		1,000				1,000		
	TER-LMP_CircolareIncassoAutoalimentata:TER-LMP_CircolareIncassoAutoalimentata -220Lm - 2ulTJzLgH8p90wgSaAILa9 1		1,000				1,000		
	TER-LMP_CircolareIncassoAutoalimentata:TER-LMP_CircolareIncassoAutoalimentata -220Lm - 3RtIuIJRL8Zup$TzMveTi0 1		1,000				1,000		
	TER-LMP_CircolareIncassoAutoalimentata:TER-LMP_CircolareIncassoAutoalimentata -220Lm - 3zNDfmwQ1A2OLn5J_Ntpcv 1		1,000				1,000		
	TER-LMP_CircolareIncassoAutoalimentata:TER-LMP_CircolareIncassoAutoalimentata -220Lm - 3zNDfmwQ1A2OLn5J_NtpdR 1		1,000				1,000		
	Totale	cad					9,000	238,00000	2 142,00
64050 AP-E.IEL.109	Fornitura e posa in opera di apparecchio illuminante "Trueline" SP530P LED19S/940 PSD LF1 PI5 SM2 L1450								
	TER-LMP_RettangolareEsternaPendinata:TER-LMP_RettangolareEsternaPendinataOrdinaria-12.8WLE1 - 3dK2pYBaLF5BsyEa5bg8$j 1		1,000				1,000		
	Totale	cad					1,000	757,70000	757,70
	A RIPORTARE IMPIANTI ELETTRICI								**2 899,70**
	A RIPORTARE SICUREZZA & ENTI DI STATO								**50 504,53**
	A RIPORTARE TERMINAL ARRIVI								***4 252 309,57***
	A RIPORTARE								56 742 751,82

COMPUTO METRICO ESTIMATIVO

L1 - TERMINAL

02 - TERMINAL ARRIVI

007 - SICUREZZA & ENTI DI STATO

ELE - IMPIANTI ELETTRICI

N. ARTICOLO	INDICAZIONE DEI LAVORI E DELLE PROVVISTE	U.M.	DIMENSIONI				QUANTITA'	PREZZO	IMPORTO
			SIMILI	LUNG.	LARG.	ALT.			
	RIPORTO								56 742 751,82
64070 AP-E.IEL.109	Fornitura e posa in opera di apparecchio illuminante "Trueline" SP530P LED19S/940 PSD LF1 PI5 SM2 L1450								
	TER-LMP_RettangolareEsternaPendinata:TER-LMP_RettangolareEsternaPendinataOrdinaria-12.8WLF1 - 3dK2pYBaLF5BsyEa5bg8$i 1		1,000				1,000		
	TER-LMP_RettangolareEsternaPendinata:TER-LMP_RettangolareEsternaPendinataOrdinaria-12.8WLF1 - 0PPzceaS9ChQlU7yWu3irf 1		1,000				1,000		
	TER-LMP_RettangolareEsternaPendinata:TER-LMP_RettangolareEsternaPendinataOrdinaria-12.8WLF1 - 0PPzceaS9ChQlU7yWu3ire 1		1,000				1,000		
	Totale	cad					3,000	757,70000	2 273,10
64090 AP-E.IEL.109	Fornitura e posa in opera di apparecchio illuminante "Trueline" SP530P LED19S/940 PSD LF1 PI5 SM2 L1450								
	TER-LMP_RettangolareEsternaPendinataPrivilegiata:TER-LMP_RettangolareEsternaPendinataPrivilegiata-12.8WLE1 - 3dK2pYBaLF5BsyEa5bg8$Z 1		1,000				1,000		
	Totale	cad					1,000	757,70000	757,70
64110 AP-E.IEL.109	Fornitura e posa in opera di apparecchio illuminante "Trueline" SP530P LED19S/940 PSD LF1 PI5 SM2 L1450								
	TER-LMP_RettangolareEsternaPendinataPrivilegiata:TER-LMP_RettangolareEsternaPendinataPrivilegiata-12.8WLF1 - 3dK2pYBaLF5BsyEa5bg8$Y 1		1,000				1,000		
	TER-LMP_RettangolareEsternaPendinataPrivilegiata:TER-LMP_RettangolareEsternaPendinataPrivilegiata-12.8WLF1 - 2su$rtMaz35BkKK16Ev0Kk 1		1,000				1,000		
	TER-LMP_RettangolareEsternaPendinataPrivilegiata:TER-LMP_RettangolareEsternaPendinataPrivilegiata-12.8WLF1 - 2su$rtMaz35BkKK16Ev0Kl 1		1,000				1,000		
	A RIPORTARE IMPIANTI ELETTRICI								**5 930,50**
	A RIPORTARE SICUREZZA & ENTI DI STATO								**53 535,33**
	A RIPORTARE TERMINAL ARRIVI								***4 255 340,37***
	A RIPORTARE								56 745 782,62

COMPUTO METRICO ESTIMATIVO

L1 - TERMINAL

02 - TERMINAL ARRIVI

007 - SICUREZZA & ENTI DI STATO

ELE - IMPIANTI ELETTRICI

N. ARTICOLO	INDICAZIONE DEI LAVORI E DELLE PROVVISTE	U.M.	DIMENSIONI				QUANTITA'	PREZZO	IMPORTO
			SIMILI	LUNG.	LARG.	ALT.			
	RIPORTO								56 745 782,62
	Totale	cad					3,000	757,70000	2 273,10
64130 AP-E.IEL.114	Fornitura e posa in opera di apparecchio illuminante "Flexblend " RC340B LED36S/940 PSD W60L60 VPC PCS PIP								
	TER-LMP_Rettangolare IncassoPrivilegiata:TER-LMP_Rettangolare IncassoPrivilegiata-25W 1		1,000				1,000		
	TER-LMP_Rettangolare IncassoPrivilegiata:TER-LMP_Rettangolare IncassoPrivilegiata-25W 1		1,000				1,000		
	TER-LMP_Rettangolare IncassoPrivilegiata:TER-LMP_Rettangolare IncassoPrivilegiata-25W 1		1,000				1,000		
	TER-LMP_Rettangolare IncassoPrivilegiata:TER-LMP_Rettangolare IncassoPrivilegiata-25W 1		1,000				1,000		
	TER-LMP_Rettangolare IncassoPrivilegiata:TER-LMP_Rettangolare IncassoPrivilegiata-25W 1		1,000				1,000		
	TER-LMP_Rettangolare IncassoPrivilegiata:TER-LMP_Rettangolare IncassoPrivilegiata-25W 1		1,000				1,000		
	TER-LMP_Rettangolare IncassoPrivilegiata:TER-LMP_Rettangolare IncassoPrivilegiata-25W 1		1,000				1,000		
	TER-LMP_Rettangolare IncassoPrivilegiata:TER-LMP_Rettangolare IncassoPrivilegiata-25W 1		1,000				1,000		
	TER-LMP_Rettangolare IncassoPrivilegiata:TER-LMP_Rettangolare IncassoPrivilegiata-25W 1		1,000				1,000		
	TER-LMP_Rettangolare IncassoPrivilegiata:TER-LMP_Rettangolare IncassoPrivilegiata-25W 1		1,000				1,000		
	TER-LMP_Rettangolare IncassoPrivilegiata:TER-LMP_Rettangolare IncassoPrivilegiata-25W 1		1,000				1,000		
	TER-LMP_Rettangolare IncassoPrivilegiata:TER-LMP_Rettangolare IncassoPrivilegiata-25W 1		1,000				1,000		
	A RIPORTARE IMPIANTI ELETTRICI								**8 203,60**
	A RIPORTARE SICUREZZA & ENTI DI STATO								**55 808,43**
	A RIPORTARE TERMINAL ARRIVI								***4 257 613,47***
	A RIPORTARE								56 748 055,72

COMPUTO METRICO ESTIMATIVO

L1 - TERMINAL

02 - TERMINAL ARRIVI

007 - SICUREZZA & ENTI DI STATO

ELE - IMPIANTI ELETTRICI

N. ARTICOLO	INDICAZIONE DEI LAVORI E DELLE PROVVISTE	U.M.	DIMENSIONI				QUANTITA'	PREZZO	IMPORTO
			SIMILI	LUNG.	LARG.	ALT.			
	RIPORTO								56 748 055,72
	TER-LMP_Rettangolare IncassoPrivilegiata:TER-LMP_Rettangolare IncassoPrivilegiata-25W 1		1,000				1,000		
	TER-LMP_Rettangolare IncassoPrivilegiata:TER-LMP_Rettangolare IncassoPrivilegiata-25W 1		1,000				1,000		
	TER-LMP_Rettangolare IncassoPrivilegiata:TER-LMP_Rettangolare IncassoPrivilegiata-25W 1		1,000				1,000		
	TER-LMP_Rettangolare IncassoPrivilegiata:TER-LMP_Rettangolare IncassoPrivilegiata-25W 1		1,000				1,000		
	TER-LMP_Rettangolare IncassoPrivilegiata:TER-LMP_Rettangolare IncassoPrivilegiata-25W 1		1,000				1,000		
	TER-LMP_Rettangolare IncassoPrivilegiata:TER-LMP_Rettangolare IncassoPrivilegiata-25W 1		1,000				1,000		
	TER-LMP_Rettangolare IncassoPrivilegiata:TER-LMP_Rettangolare IncassoPrivilegiata-25W 1		1,000				1,000		
	TER-LMP_Rettangolare IncassoPrivilegiata:TER-LMP_Rettangolare IncassoPrivilegiata-25W 1		1,000				1,000		
	TER-LMP_Rettangolare IncassoPrivilegiata:TER-LMP_Rettangolare IncassoPrivilegiata-25W 1		1,000				1,000		
	TER-LMP_Rettangolare IncassoPrivilegiata:TER-LMP_Rettangolare IncassoPrivilegiata-25W 1		1,000				1,000		
	TER-LMP_Rettangolare IncassoPrivilegiata:TER-LMP_Rettangolare IncassoPrivilegiata-25W 1		1,000				1,000		
	TER-LMP_Rettangolare IncassoPrivilegiata:TER-LMP_Rettangolare IncassoPrivilegiata-25W 1		1,000				1,000		
	TER-LMP_Rettangolare IncassoPrivilegiata:TER-LMP_Rettangolare IncassoPrivilegiata-25W 1		1,000				1,000		
	TER-LMP_Rettangolare IncassoPrivilegiata:TER-LMP_Rettangolare IncassoPrivilegiata-25W 1		1,000				1,000		
	A RIPORTARE IMPIANTI ELETTRICI								**8 203,60**
	A RIPORTARE SICUREZZA & ENTI DI STATO								**55 808,43**
	A RIPORTARE TERMINAL ARRIVI								***4 257 613,47***
	A RIPORTARE								56 748 055,72

COMPUTO METRICO ESTIMATIVO

L1 - TERMINAL

02 - TERMINAL ARRIVI

007 - SICUREZZA & ENTI DI STATO

ELE - IMPIANTI ELETTRICI

N. ARTICOLO	INDICAZIONE DEI LAVORI E DELLE PROVVISTE	U.M.	DIMENSIONI				QUANTITA'	PREZZO	IMPORTO
			SIMILI	LUNG.	LARG.	ALT.			
	RIPORTO								56 748 055,72
	TER-LMP_Rettangolare IncassoPrivilegiata:TER-LMP_Rettangolare IncassoPrivilegiata-25W 1		1,000				1,000		
	TER-LMP_Rettangolare IncassoPrivilegiata:TER-LMP_Rettangolare IncassoPrivilegiata-25W 1		1,000				1,000		
	Totale	cad					30,000	412,61000	12 378,30
72990 NP.AV.PA.IE.002	Impianto elettrico per punto luce, alimentazione circuito ... ento e fissaggio. Punto luce singolo, apparecchi ordinari.								
	TER-LMP_RettangolareEsternaPendinata:TER-LMP_RettangolareEsternaPendinataOrdinaria-12.8WLE1 - 3dK2pYBaLF5BsyEa5bg8$j 1		1,000				1,000		
	Totale	cad					1,000	108,74304	108,74
73000 NP.AV.PA.IE.002	Impianto elettrico per punto luce, alimentazione circuito ... ento e fissaggio. Punto luce singolo, apparecchi ordinari.								
	TER-LMP_RettangolareEsternaPendinata:TER-LMP_RettangolareEsternaPendinataOrdinaria-12.8WLF1 - 3dK2pYBaLF5BsyEa5bg8$i 1		1,000				1,000		
	TER-LMP_RettangolareEsternaPendinata:TER-LMP_RettangolareEsternaPendinataOrdinaria-12.8WLF1 - 0PPzceaS9ChQlU7yWu3irf 1		1,000				1,000		
	TER-LMP_RettangolareEsternaPendinata:TER-LMP_RettangolareEsternaPendinataOrdinaria-12.8WLF1 - 0PPzceaS9ChQlU7yWu3ire 1		1,000				1,000		
	Totale	cad					3,000	108,74304	326,23
73010 NP.AV.PA.IE.002	Impianto elettrico per punto luce, alimentazione circuito ... ento e fissaggio. Punto luce singolo, apparecchi ordinari.								
	TER-LMP_RettangolareEsternaPendinataPrivilegiata:TER-LMP_RettangolareEsternaPendinataPrivilegiata-12.8WLE1 - 3dK2pYBaLF5BsyEa5bg8$Z 1		1,000				1,000		
	A RIPORTARE IMPIANTI ELETTRICI								**21 016,87**
	A RIPORTARE SICUREZZA & ENTI DI STATO								**68 621,70**
	A RIPORTARE TERMINAL ARRIVI								***4 270 426,74***
	A RIPORTARE								56 760 868,99

COMPUTO METRICO ESTIMATIVO

L1 - TERMINAL

02 - TERMINAL ARRIVI

007 - SICUREZZA & ENTI DI STATO

ELE - IMPIANTI ELETTRICI

N. ARTICOLO	INDICAZIONE DEI LAVORI E DELLE PROVVISTE	U.M.	DIMENSIONI				QUANTITA'	PREZZO	IMPORTO
			SIMILI	LUNG.	LARG.	ALT.			
	RIPORTO								56 760 868,99
	Totale	cad					1,000	108,74304	108,74
73020 NP.AV.PA.IE.002	Impianto elettrico per punto luce, alimentazione circuito ... ento e fissaggio. Punto luce singolo, apparecchi ordinari.								
	TER-LMP_RettangolareEsternaPendinataPrivilegiata:TER-LMP_RettangolareEsternaPendinataPrivilegiata-12.8WLF1 - 3dK2pYBaLF5BsyEa5bg8$Y 1		1,000				1,000		
	TER-LMP_RettangolareEsternaPendinataPrivilegiata:TER-LMP_RettangolareEsternaPendinataPrivilegiata-12.8WLF1 - 2su$rtMaz35BkKK16Ev0Kk 1		1,000				1,000		
	TER-LMP_RettangolareEsternaPendinataPrivilegiata:TER-LMP_RettangolareEsternaPendinataPrivilegiata-12.8WLF1 - 2su$rtMaz35BkKK16Ev0Kl 1		1,000				1,000		
	Totale	cad					3,000	108,74304	326,23
73190 NP.AV.PA.IE.002	Impianto elettrico per punto luce, alimentazione circuito ... ento e fissaggio. Punto luce singolo, apparecchi ordinari.								
	TER-LMP_Rettangolare IncassoPrivilegiata:TER-LMP_Rettangolare IncassoPrivilegiata-25W 1		1,000				1,000		
	TER-LMP_Rettangolare IncassoPrivilegiata:TER-LMP_Rettangolare IncassoPrivilegiata-25W 1		1,000				1,000		
	TER-LMP_Rettangolare IncassoPrivilegiata:TER-LMP_Rettangolare IncassoPrivilegiata-25W 1		1,000				1,000		
	TER-LMP_Rettangolare IncassoPrivilegiata:TER-LMP_Rettangolare IncassoPrivilegiata-25W 1		1,000				1,000		
	TER-LMP_Rettangolare IncassoPrivilegiata:TER-LMP_Rettangolare IncassoPrivilegiata-25W 1		1,000				1,000		
	TER-LMP_Rettangolare IncassoPrivilegiata:TER-LMP_Rettangolare IncassoPrivilegiata-25W 1		1,000				1,000		
	TER-LMP_Rettangolare IncassoPrivilegiata:TER-LMP_Rettangolare IncassoPrivilegiata-25W 1		1,000				1,000		
	A RIPORTARE IMPIANTI ELETTRICI								**21 451,84**
	A RIPORTARE SICUREZZA & ENTI DI STATO								**69 056,67**
	A RIPORTARE TERMINAL ARRIVI								***4 270 861,71***
	A RIPORTARE								56 761 303,96

COMPUTO METRICO ESTIMATIVO

L1 - TERMINAL

02 - TERMINAL ARRIVI

007 - SICUREZZA & ENTI DI STATO

ELE - IMPIANTI ELETTRICI

N. ARTICOLO	INDICAZIONE DEI LAVORI E DELLE PROVVISTE	U.M.	DIMENSIONI				QUANTITA'	PREZZO	IMPORTO
			SIMILI	LUNG.	LARG.	ALT.			
	RIPORTO								56 761 303,96
	TER-LMP_Rettangolare IncassoPrivilegiata:TER-LMP_Rettangolare IncassoPrivilegiata-25W 1		1,000				1,000		
	TER-LMP_Rettangolare IncassoPrivilegiata:TER-LMP_Rettangolare IncassoPrivilegiata-25W 1		1,000				1,000		
	TER-LMP_Rettangolare IncassoPrivilegiata:TER-LMP_Rettangolare IncassoPrivilegiata-25W 1		1,000				1,000		
	TER-LMP_Rettangolare IncassoPrivilegiata:TER-LMP_Rettangolare IncassoPrivilegiata-25W 1		1,000				1,000		
	TER-LMP_Rettangolare IncassoPrivilegiata:TER-LMP_Rettangolare IncassoPrivilegiata-25W 1		1,000				1,000		
	TER-LMP_Rettangolare IncassoPrivilegiata:TER-LMP_Rettangolare IncassoPrivilegiata-25W 1		1,000				1,000		
	TER-LMP_Rettangolare IncassoPrivilegiata:TER-LMP_Rettangolare IncassoPrivilegiata-25W 1		1,000				1,000		
	TER-LMP_Rettangolare IncassoPrivilegiata:TER-LMP_Rettangolare IncassoPrivilegiata-25W 1		1,000				1,000		
	TER-LMP_Rettangolare IncassoPrivilegiata:TER-LMP_Rettangolare IncassoPrivilegiata-25W 1		1,000				1,000		
	TER-LMP_Rettangolare IncassoPrivilegiata:TER-LMP_Rettangolare IncassoPrivilegiata-25W 1		1,000				1,000		
	TER-LMP_Rettangolare IncassoPrivilegiata:TER-LMP_Rettangolare IncassoPrivilegiata-25W 1		1,000				1,000		
	TER-LMP_Rettangolare IncassoPrivilegiata:TER-LMP_Rettangolare IncassoPrivilegiata-25W 1		1,000				1,000		
	TER-LMP_Rettangolare IncassoPrivilegiata:TER-LMP_Rettangolare IncassoPrivilegiata-25W 1		1,000				1,000		
	TER-LMP_Rettangolare IncassoPrivilegiata:TER-LMP_Rettangolare IncassoPrivilegiata-25W 1		1,000				1,000		
	A RIPORTARE IMPIANTI ELETTRICI								**21 451,84**
	A RIPORTARE SICUREZZA & ENTI DI STATO								**69 056,67**
	A RIPORTARE TERMINAL ARRIVI								***4 270 861,71***
	A RIPORTARE								56 761 303,96

COMPUTO METRICO ESTIMATIVO

L1 - TERMINAL

02 - TERMINAL ARRIVI

007 - SICUREZZA & ENTI DI STATO

ELE - IMPIANTI ELETTRICI

N. ARTICOLO	INDICAZIONE DEI LAVORI E DELLE PROVVISTE	U.M.	DIMENSIONI				QUANTITA'	PREZZO	IMPORTO
			SIMILI	LUNG.	LARG.	ALT.			
	RIPORTO								56 761 303,96
	TER-LMP_Rettangolare IncassoPrivilegiata:TER-LMP_Rettangolare IncassoPrivilegiata-25W 1		1,000				1,000		
	TER-LMP_Rettangolare IncassoPrivilegiata:TER-LMP_Rettangolare IncassoPrivilegiata-25W 1		1,000				1,000		
	TER-LMP_Rettangolare IncassoPrivilegiata:TER-LMP_Rettangolare IncassoPrivilegiata-25W 1		1,000				1,000		
	TER-LMP_Rettangolare IncassoPrivilegiata:TER-LMP_Rettangolare IncassoPrivilegiata-25W 1		1,000				1,000		
	TER-LMP_Rettangolare IncassoPrivilegiata:TER-LMP_Rettangolare IncassoPrivilegiata-25W 1		1,000				1,000		
	TER-LMP_Rettangolare IncassoPrivilegiata:TER-LMP_Rettangolare IncassoPrivilegiata-25W 1		1,000				1,000		
	TER-LMP_Rettangolare IncassoPrivilegiata:TER-LMP_Rettangolare IncassoPrivilegiata-25W 1		1,000				1,000		
	TER-LMP_Rettangolare IncassoPrivilegiata:TER-LMP_Rettangolare IncassoPrivilegiata-25W 1		1,000				1,000		
	Totale	cad					30,000	108,74304	3 262,29
73660 NP.AV.PA.IE.001	Impianto elettrico per punto luce, alimentazione circuito ... e fissaggio. Punto luce singolo, apparecchi di sicurezza.								
	TER-LMP_CircolareIncassoAutoalimentata:TER-LMP_CircolareIncassoAutoalimentata -220Lm - 3Q3I40x15CwfePIh6KMh_f 1		1,000				1,000		
	TER-LMP_CircolareIncassoAutoalimentata:TER-LMP_CircolareIncassoAutoalimentata -220Lm - 3Q3I40x15CwfePIh6KMeS8 1		1,000				1,000		
	TER-LMP_CircolareIncassoAutoalimentata:TER-LMP_CircolareIncassoAutoalimentata -220Lm - 2ulTJzLgH8p90wgSaAIL$r 1		1,000				1,000		
	TER-LMP_CircolareIncassoAutoalimentata:TER-LMP_CircolareIncassoAutoalimentata -220Lm - 2ulTJzLgH8p90wgSaAIL_f 1		1,000				1,000		
	TER-LMP_CircolareIncassoAutoalimentata:TER-LMP_CircolareIncassoAutoalimentata -220Lm - 2ulTJzLgH8p90wgSaAILaV 1		1,000				1,000		
	A RIPORTARE IMPIANTI ELETTRICI								**24 714,13**
	A RIPORTARE SICUREZZA & ENTI DI STATO								**72 318,96**
	A RIPORTARE TERMINAL ARRIVI								***4 274 124,00***
	A RIPORTARE								56 764 566,25

COMPUTO METRICO ESTIMATIVO

L1 - TERMINAL

02 - TERMINAL ARRIVI

007 - SICUREZZA & ENTI DI STATO

ELE - IMPIANTI ELETTRICI

N. ARTICOLO	INDICAZIONE DEI LAVORI E DELLE PROVVISTE	U.M.	DIMENSIONI				QUANTITA'	PREZZO	IMPORTO
			SIMILI	LUNG.	LARG.	ALT.			
	RIPORTO								56 764 566,25
	TER-LMP_CircolareIncassoAutoalimentata:TER-LMP_CircolareIncassoAutoalimentata -220Lm - 2ulTJzLgH8p90wgSaAILa9 1		1,000				1,000		
	TER-LMP_CircolareIncassoAutoalimentata:TER-LMP_CircolareIncassoAutoalimentata -220Lm - 3RtIuIJRL8Zup$TzMveTi0 1		1,000				1,000		
	TER-LMP_CircolareIncassoAutoalimentata:TER-LMP_CircolareIncassoAutoalimentata -220Lm - 3zNDfmwQ1A2OLn5J_Ntpcv 1		1,000				1,000		
	TER-LMP_CircolareIncassoAutoalimentata:TER-LMP_CircolareIncassoAutoalimentata -220Lm - 3zNDfmwQ1A2OLn5J_NtpdR 1		1,000				1,000		
	Totale	cad					9,000	168,75936	1 518,83
	Totale 103 - IMPIANTO DI ILLUMINAZIONE Euro								**26 232,96**
	125 - IMP. ELETTRICO (QUADRI)								
39575 AP-E.IEL.024	Fornitura e posa in opera di Quadro Ufficio Ente di Stato QE.ES (QE.ES) Dati Tecnici: Tensione di isolamento V 690 Tension.....i din Posa incasso con GWT850° Composizione quadro: Il quadro in oggetto è composto da 1 strutture.								
	CFL-PDE_QuadroCentralinoLocale:CFL-PDE_QuadroCentralinoLocale-QE.ES - 21SwmF6kr8gwV11F1cQ$n5 1		1,000				1,000		
	CFL-PDE_QuadroCentralinoLocale:CFL-PDE_QuadroCentralinoLocale-QE.ES - 2eW3$ech54KBelSbPq3$Fk 1		1,000				1,000		
	CFL-PDE_QuadroCentralinoLocale:CFL-PDE_QuadroCentralinoLocale-QE.ES - 1$BXyPCYvBx9EKsk3eP5QJ 1		1,000				1,000		
	Totale	cad					3,000	2 214,60000	6 643,80
39625 AP-E.IEL.023	Fornitura e posa in opera di Quadro QE.VS varco controlli staff (QE.VS) Dati Tecnici: Tensione di isolamento V 690 Tension.....Posa incasso con GWT850° Composizione quadro: Il quadro in oggetto è composto da 1 strutture.								
	CFL-PDE_QuadroCentralinoLocale:CFL-PDE_QuadroCentralinoLocale-QE.VS -		1,000				1,000		
	A RIPORTARE IMPIANTI ELETTRICI								**32 876,76**
	A RIPORTARE SICUREZZA & ENTI DI STATO								**80 481,59**
	A RIPORTARE TERMINAL ARRIVI								***4 282 286,63***
	A RIPORTARE								56 772 728,88

COMPUTO METRICO ESTIMATIVO

L1 - TERMINAL

02 - TERMINAL ARRIVI

007 - SICUREZZA & ENTI DI STATO

ELE - IMPIANTI ELETTRICI

N. ARTICOLO	INDICAZIONE DEI LAVORI E DELLE PROVVISTE	U.M.	DIMENSIONI				QUANTITA'	PREZZO	IMPORTO
			SIMILI	LUNG.	LARG.	ALT.			
	RIPORTO								56 772 728,88
	00s6VORXP9CvaNnZPj_pmv 1								
	Totale	cad					1,000	2 725,44000	2 725,44
40075 AP-E.IEL.131	Fornitura e posa in opera di Quadro car-rental 1 QE.CR1 (QE.CR1) Dati Tecnici: Tensione di isolamento V 690 Tensione di es.....12 moduli din Posa incasso con GWT850° Composizione quadro: Il quadro in oggetto è composto da 1 strutture.								
	CFL-PDE_QuadroCentralinoLocale:CFL-PDE_QuadroCentralinoLocale-QE.CR1 - 2Um1a$0gT6IhFr0AdZMmer 1		1,000				1,000		
	Totale	cad					1,000	997,35000	997,35
40085 AP-E.IEL.132	Fornitura e posa in opera di Quadro car-rental 2 (box) QE.CR2 (QE.CR2) Dati Tecnici: Tensione di isolamento V 690 Tensione.....duli din Posa incasso con GWT850° Composizione quadro: Il quadro in oggetto è composto da 1 strutture								
	CFL-PDE_QuadroCentralinoLocale:CFL-PDE_QuadroCentralinoLocale-QE.CR2 - 2H2BThn2zAe92Kw5yzaKZj 1		1,000				1,000		
	CFL-PDE_QuadroCentralinoLocale:CFL-PDE_QuadroCentralinoLocale-QE.CR2 - 2KY5RdjbP6pxAeSGgvdcd1 1		1,000				1,000		
	CFL-PDE_QuadroCentralinoLocale:CFL-PDE_QuadroCentralinoLocale-QE.CR2 - 2KY5RdjbP6pxAeSGgvdccO 1		1,000				1,000		
	CFL-PDE_QuadroCentralinoLocale:CFL-PDE_QuadroCentralinoLocale-QE.CR2 - 2KY5RdjbP6pxAeSGgvdcWR 1		1,000				1,000		
	CFL-PDE_QuadroCentralinoLocale:CFL-PDE_QuadroCentralinoLocale-QE.CR2 - 2KY5RdjbP6pxAeSGgvdcZ$ 1		1,000				1,000		
	CFL-PDE_QuadroCentralinoLocale:CFL-PDE_QuadroCentralinoLocale-QE.CR2 - 3TpM5j5Y94KeWUT0tnJ0G7 1		1,000				1,000		
	CFL-PDE_QuadroCentralinoLocale:CFL-PDE_QuadroCentralinoLocale-QE.CR2 - 3TpM5j5Y94KeWUT0tnJ0Vp 1		1,000				1,000		
	CFL-PDE_QuadroCentralinoLocale:CFL-PDE_QuadroCentralinoLocale-QE.CR2 - 3TpM5j5Y94KeWUT0tnJ0Ul 1		1,000				1,000		
	A RIPORTARE IMPIANTI ELETTRICI								**36 599,55**
	A RIPORTARE SICUREZZA & ENTI DI STATO								**84 204,38**
	A RIPORTARE TERMINAL ARRIVI								***4 286 009,42***
	A RIPORTARE								56 776 451,67

COMPUTO METRICO ESTIMATIVO

L1 - TERMINAL

02 - TERMINAL ARRIVI

007 - SICUREZZA & ENTI DI STATO

ELE - IMPIANTI ELETTRICI

N. ARTICOLO	INDICAZIONE DEI LAVORI E DELLE PROVVISTE	U.M.	DIMENSIONI				QUANTITA'	PREZZO	IMPORTO
			SIMILI	LUNG.	LARG.	ALT.			
	RIPORTO								56 776 451,67
	Totale	cad					8,000	763,05000	6 104,40
40095 AP-E.IEL.128	Fornitura e posa in opera di Quadro elettrico area arrivi piano terra QE.PTA (Normale+Emergenza+CA) (QE.PTA) Dati Tecnici:..... Altezza del quadro mm 1730 Profondità del quadro mm 257 Co quadro: Il quadro in oggetto è composto da 5 colonne.								
	CFL-PDE_QuadroElettrico:CFL-PDE_QuadroElettrico-QE.PTA - 0aY6Ck4TvAQ8ztjFNTNZzv 1		1,000				1,000		
	Totale	cad					1,000	35 953,18000	35 953,18
41305 NP.DEI.025036f	Cavo flessibile, isolato con gomma etilenpropilenica ad alto modulo con guaina in mescola termoplastica, tensione nominale 0,6/1 kV, a bassissima emissione di fumi, gas tossici e nocivi conforme CEI 20-38, non propagante l'incendio e la fiamma confor								
	'-QPTA.E11 140			140,000			140,000		
	Totale	m					140,000	17,91838	2 508,57
P.03.017	CAVO ELETTRICO IN RAME A DOPPIO ISOLAMENTO - DI TIPO FG18M16 - FG18(O) M16 0,6/1KV								
41325 P.03.017.40	- FORM X SEZ. 5 X 16 mmq								
	'-UPS.IN 5			5,000			5,000		
	'-UPS.OUT 5			5,000			5,000		
	Totale	m					10,000	19,79000	197,90
41335 NP.DEI.025040a	Cavo flessibile, isolato con mescola elastomerica reticolata G18 con guaina speciale termoplastica, barriera ignifuga nastro mica/vetro, tensione nominale 0,6/1 kV, a bassissima emissione di fumi e gas tossici CEI 20-38, non propagante l'incendio e l								
	'-PEM-UPS 5			5,000			5,000		
	Totale	m					5,000	3,72521	18,63
41345	Cavo flessibile unipolare FG17-450/750 V, isolato con HEPR, tensione nominale 450								
	A RIPORTARE IMPIANTI ELETTRICI								**81 382,23**
	A RIPORTARE SICUREZZA & ENTI DI STATO								**128 987,06**
	A RIPORTARE TERMINAL ARRIVI								***4 330 792,10***
	A RIPORTARE								56 821 234,35

COMPUTO METRICO ESTIMATIVO

L1 - TERMINAL

02 - TERMINAL ARRIVI

007 - SICUREZZA & ENTI DI STATO

ELE - IMPIANTI ELETTRICI

N. ARTICOLO	INDICAZIONE DEI LAVORI E DELLE PROVVISTE	U.M.	DIMENSIONI				QUANTITA'	PREZZO	IMPORTO
			SIMILI	LUNG.	LARG.	ALT.			
	RIPORTO								56 821 234,35
NP.DEI.025002a	-750 V, a basso sviluppo dei fumi e gas tossici e nocivi conforme CEI 20-38, non propagante l'incendio e la fiamma conforme EN 60332-1-2, EN 50399 e ai requisiti della N								
	'-QES.F4 3 * 10		3,000	10,000			30,000		
	'-QES.L1E 2 * 10		2,000	10,000			20,000		
	Totale	m					50,000	1,68077	84,04
41355 NP.DEI.025002b	Cavo flessibile unipolare FG17-450/750 V, isolato con HEPR, tensione nominale 450 -750 V, a basso sviluppo dei fumi e gas tossici e nocivi conforme CEI 20-38, non propagante l'incendio e la fiamma conforme EN 60332-1-2, EN 50399 e ai requisiti della N								
	'-QES.F1 3 * 10		3,000	10,000			30,000		
	'-QES.F2 3 * 10		3,000	10,000			30,000		
	'-QES.F3 3 * 10		3,000	10,000			30,000		
	'-QES.L1 3 * 10		3,000	10,000			30,000		
	'-QES.C1 3 * 10		3,000	10,000			30,000		
	'-QES.C2 3 * 10		3,000	10,000			30,000		
	Totale	m					180,000	1,86752	336,15
41365 NP.DEI.025002a	Cavo flessibile unipolare FG17-450/750 V, isolato con HEPR, tensione nominale 450 -750 V, a basso sviluppo dei fumi e gas tossici e nocivi conforme CEI 20-38, non propagante l'incendio e la fiamma conforme EN 60332-1-2, EN 50399 e ai requisiti della N								
	'-QLS.F3 3 * 10		3,000	10,000			30,000		
	'-QLS.L1E 2 * 10		2,000	10,000			20,000		
	Totale	m					50,000	1,68077	84,04
41375 NP.DEI.025002b	Cavo flessibile unipolare FG17-450/750 V, isolato con HEPR, tensione nominale 450 -750 V, a basso sviluppo dei fumi e gas tossici e nocivi conforme CEI 20-38, non propagante l'incendio e la fiamma conforme EN 60332-1-2, EN 50399 e ai requisiti								
	A RIPORTARE IMPIANTI ELETTRICI								**81 886,46**
	A RIPORTARE SICUREZZA & ENTI DI STATO								**129 491,29**
	A RIPORTARE TERMINAL ARRIVI								***4 331 296,33***
	A RIPORTARE								56 821 738,58

COMPUTO METRICO ESTIMATIVO

L1 - TERMINAL

02 - TERMINAL ARRIVI

007 - SICUREZZA & ENTI DI STATO

ELE - IMPIANTI ELETTRICI

N. ARTICOLO	INDICAZIONE DEI LAVORI E DELLE PROVVISTE	U.M.	DIMENSIONI				QUANTITA'	PREZZO	IMPORTO
			SIMILI	LUNG.	LARG.	ALT.			
	RIPORTO								56 821 738,58
	della N								
	'-QLS.F1 3 * 10		3,000	10,000			30,000		
	'-QLS.F2 3 * 10		3,000	10,000			30,000		
	'-QLS.L1 3 * 10		3,000	10,000			30,000		
	'-QLS.C1 3 * 10		3,000	10,000			30,000		
	Totale	m					120,000	1,86752	224,10
41385 NP.DEI.025035a	Cavo flessibile, isolato con gomma etilenpropilenica ad alto modulo con guaina in mescola termoplastica, tensione nominale 0,6/1 kV, a bassissima emissione di fumi, gas tossici e nocivi conforme CEI 20-38, non propagante l'incendio e la fiamma confor								
	'-QLT.L1E 10			10,000			10,000		
	Totale	m					10,000	3,65641	36,56
41395 NP.DEI.025036a	Cavo flessibile, isolato con gomma etilenpropilenica ad alto modulo con guaina in mescola termoplastica, tensione nominale 0,6/1 kV, a bassissima emissione di fumi, gas tossici e nocivi conforme CEI 20-38, non propagante l'incendio e la fiamma confor								
	'-QLT.L1 10			10,000			10,000		
	Totale	m					10,000	4,52137	45,21
41405 NP.DEI.025036b	Cavo flessibile, isolato con gomma etilenpropilenica ad alto modulo con guaina in mescola termoplastica, tensione nominale 0,6/1 kV, a bassissima emissione di fumi, gas tossici e nocivi conforme CEI 20-38, non propagante l'incendio e la fiamma confor								
	-QLT.F1 10			10,000			10,000		
	-QLT.F2 10			10,000			10,000		
	-QLT.F3 10			10,000			10,000		
	-QLT.C1 10			10,000			10,000		
	-QLT.C2 10			10,000			10,000		
	A RIPORTARE IMPIANTI ELETTRICI								**82 192,33**
	A RIPORTARE SICUREZZA & ENTI DI STATO								**129 797,16**
	A RIPORTARE TERMINAL ARRIVI								***4 331 602,20***
	A RIPORTARE								56 822 044,45

COMPUTO METRICO ESTIMATIVO

L1 - TERMINAL

02 - TERMINAL ARRIVI

007 - SICUREZZA & ENTI DI STATO

ELE - IMPIANTI ELETTRICI

N. ARTICOLO	INDICAZIONE DEI LAVORI E DELLE PROVVISTE	U.M.	DIMENSIONI				QUANTITA'	PREZZO	IMPORTO
			SIMILI	LUNG.	LARG.	ALT.			
	RIPORTO								56 822 044,45
	Totale	m					50,000	5,34701	267,35
41415 NP.DEI.025002a	Cavo flessibile unipolare FG17-450/750 V, isolato con HEPR, tensione nominale 450 -750 V, a basso sviluppo dei fumi e gas tossici e nocivi conforme CEI 20-38, non propagante l'incendio e la fiamma conforme EN 60332-1-2, EN 50399 e ai requisiti della N								
	-QCR.F3 3 * 5		3,000	5,000			15,000		
	-QCR.L1 3 * 5		3,000	5,000			15,000		
	-QCR.L1E 3 * 5		3,000	5,000			15,000		
	Totale	m					45,000	1,68077	75,63
41425 NP.DEI.025002b	Cavo flessibile unipolare FG17-450/750 V, isolato con HEPR, tensione nominale 450 -750 V, a basso sviluppo dei fumi e gas tossici e nocivi conforme CEI 20-38, non propagante l'incendio e la fiamma conforme EN 60332-1-2, EN 50399 e ai requisiti della N								
	-QCR.F1 3 * 5		3,000	5,000			15,000		
	-QCR.F2 3 * 5		3,000	5,000			15,000		
	Totale	m					30,000	1,86752	56,03
41435 NP.DEI.025002a	Cavo flessibile unipolare FG17-450/750 V, isolato con HEPR, tensione nominale 450 -750 V, a basso sviluppo dei fumi e gas tossici e nocivi conforme CEI 20-38, non propagante l'incendio e la fiamma conforme EN 60332-1-2, EN 50399 e ai requisiti della N								
	-QCR.F2 3 * 5		3,000	5,000			15,000		
	-QCR.L1 3 * 5		3,000	5,000			15,000		
	-QCR.L1E 2 * 5		2,000	5,000			10,000		
	Totale	m					40,000	1,68077	67,23
41445 NP.DEI.025002b	Cavo flessibile unipolare FG17-450/750 V, isolato con HEPR, tensione nominale 450 -750 V, a basso sviluppo dei fumi e gas tossici e nocivi conforme CEI 20-38, non								
	A RIPORTARE IMPIANTI ELETTRICI								**82 658,57**
	A RIPORTARE SICUREZZA & ENTI DI STATO								**130 263,40**
	A RIPORTARE TERMINAL ARRIVI								***4 332 068,44***
	A RIPORTARE								56 822 510,69

COMPUTO METRICO ESTIMATIVO

L1 - TERMINAL

02 - TERMINAL ARRIVI

007 - SICUREZZA & ENTI DI STATO

ELE - IMPIANTI ELETTRICI

N. ARTICOLO	INDICAZIONE DEI LAVORI E DELLE PROVVISTE	U.M.	DIMENSIONI				QUANTITA'	PREZZO	IMPORTO
			SIMILI	LUNG.	LARG.	ALT.			
	RIPORTO								56 822 510,69
	propagante l'incendio e la fiamma conforme EN 60332-1-2, EN 50399 e ai requisiti della N								
	'-QCR.F1 3 * 5		3,000	5,000			15,000		
	Totale	m					15,000	1,86752	28,01
41455 NP.DEI.025036b	Cavo flessibile, isolato con gomma etilenpropilenica ad alto modulo con guaina in mescola termoplastica, tensione nominale 0,6/1 kV, a bassissima emissione di fumi, gas tossici e nocivi conforme CEI 20-38, non propagante l'incendio e la fiamma confor								
	-QVS.F2 10			10,000			10,000		
	-QVS.F3 10			10,000			10,000		
	Totale	m					20,000	5,34701	106,94
41465 NP.DEI.025036c	Cavo flessibile, isolato con gomma etilenpropilenica ad alto modulo con guaina in mescola termoplastica, tensione nominale 0,6/1 kV, a bassissima emissione di fumi, gas tossici e nocivi conforme CEI 20-38, non propagante l'incendio e la fiamma confor								
	'-QVS.F1 10			10,000			10,000		
	Totale	m					10,000	6,86068	68,61
62380 AP-E.IEL.025	Fornitura e posa in opera di Quadro locale di servizio QE.LS (QE.LS) Dati Tecnici: Tensione di isolamento V 690 Tensione d..... Posa incasso con GWT850° Composizione quadro: Il quadro in oggetto è composto da 1 strutture.								
	CFL-PDE_QuadroCentralinoLocale:CFL-PDE_QuadroCentralinoLocale-QE.LS - 3TpM5j5Y94KeWUT0tnJ0$E 1		1,000				1,000		
	CFL-PDE_QuadroCentralinoLocale:CFL-PDE_QuadroCentralinoLocale-QE.LS - 2eW3$ech54KBelSbPq3$D5 1		1,000				1,000		
	CFL-PDE_QuadroCentralinoLocale:CFL-PDE_QuadroCentralinoLocale-QE.LS - 00s6VORXP9CvaNnZPj_pJM 1		1,000				1,000		
	A RIPORTARE IMPIANTI ELETTRICI								**82 862,13**
	A RIPORTARE SICUREZZA & ENTI DI STATO								**130 466,96**
	A RIPORTARE TERMINAL ARRIVI								***4 332 272,00***
	A RIPORTARE								56 822 714,25

COMPUTO METRICO ESTIMATIVO

L1 - TERMINAL

02 - TERMINAL ARRIVI

007 - SICUREZZA & ENTI DI STATO

ELE - IMPIANTI ELETTRICI

N. ARTICOLO	INDICAZIONE DEI LAVORI E DELLE PROVVISTE	U.M.	DIMENSIONI				QUANTITA'	PREZZO	IMPORTO
			SIMILI	LUNG.	LARG.	ALT.			
	RIPORTO								56 822 714,25
	CFL-PDE_QuadroCentralinoLocale:CFL-PDE_QuadroCentralinoLocale-QE.LS - 00s6VORXP9CvaNnZPj_pKE 1		1,000				1,000		
	Totale	cad					4,000	1 648,39000	6 593,56
63760 NP.DEI.025034a	Cavo flessibile, isolato con gomma etilenpropilenica ad alto modulo con guaina in mescola termoplastica, tensione nominale 0,6/1 kV, a bassissima emissione di fumi, gas tossici e nocivi conforme CEI 20-38, non propagante l'incendio e la fiamma confor								
	Alimentazione quadro elettrico QE.PTA area arrivi piano terra - sezione normale 80			80,000			80,000		
	Totale	m					80,000	7,40128	592,10
63770 NP.DEI.025034c	Cavo flessibile, isolato con gomma etilenpropilenica ad alto modulo con guaina in mescola termoplastica, tensione nominale 0,6/1 kV, a bassissima emissione di fumi, gas tossici e nocivi conforme CEI 20-38, non propagante l'incendio e la fiamma confor								
	Alimentazione quadro elettrico QE.PTA area arrivi piano terra - sezione normale 3 * 80		3,000	80,000			240,000		
	Totale	m					240,000	12,42393	2 981,74
63780 NP.DEI.025002g	Cavo flessibile unipolare FG17-450/750 V, isolato con HEPR, tensione nominale 450 -750 V, a basso sviluppo dei fumi e gas tossici e nocivi conforme CEI 20-38, non propagante l'incendio e la fiamma conforme EN 60332-1-2, EN 50399 e ai requisiti della N								
	Alimentazione quadro elettrico QE.PTA area arrivi piano terra - sezione normale 80			80,000			80,000		
	Totale	m					80,000	7,61752	609,40
63790 NP.DEI.025034a	Cavo flessibile, isolato con gomma etilenpropilenica ad alto modulo con guaina in mescola termoplastica, tensione nominale 0,6/1 kV, a bassissima emissione di fumi, gas tossici e nocivi conforme CEI 20-38, non propagante l'incendio e la fiamma confor								
	Alimentazione quadro elettrico QE.PTA area arrivi piano terra - sezione emergenza			80,000			80,000		
	A RIPORTARE IMPIANTI ELETTRICI								**93 638,93**
	A RIPORTARE SICUREZZA & ENTI DI STATO								**141 243,76**
	A RIPORTARE TERMINAL ARRIVI								***4 343 048,80***
	A RIPORTARE								56 833 491,05

COMPUTO METRICO ESTIMATIVO

L1 - TERMINAL

02 - TERMINAL ARRIVI

007 - SICUREZZA & ENTI DI STATO

ELE - IMPIANTI ELETTRICI

N. ARTICOLO	INDICAZIONE DEI LAVORI E DELLE PROVVISTE	U.M.	DIMENSIONI				QUANTITA'	PREZZO	IMPORTO
			SIMILI	LUNG.	LARG.	ALT.			
	RIPORTO								56 833 491,05
	80								
	Alimentazione quadro comando nastro 4 BHS (nuovo) 90			90,000			90,000		
	Totale	m					170,000	7,40128	1 258,22
63800 NP.DEI.025034c	Cavo flessibile, isolato con gomma etilenpropilenica ad alto modulo con guaina in mescola termoplastica, tensione nominale 0,6/1 kV, a bassissima emissione di fumi, gas tossici e nocivi conforme CEI 20-38, non propagante l'incendio e la fiamma confor								
	Alimentazione quadro elettrico QE.PTA area arrivi piano terra - sezione emergenza 3 * 80		3,000	80,000			240,000		
	Totale	m					240,000	12,42393	2 981,74
63810 NP.DEI.025034b	Cavo flessibile, isolato con gomma etilenpropilenica ad alto modulo con guaina in mescola termoplastica, tensione nominale 0,6/1 kV, a bassissima emissione di fumi, gas tossici e nocivi conforme CEI 20-38, non propagante l'incendio e la fiamma confor								
	Alimentazione quadro comando nastro 4 BHS (nuovo) 3 * 90		3,000	90,000			270,000		
	Totale	m					270,000	9,26880	2 502,58
63820 NP.DEI.025002g	Cavo flessibile unipolare FG17-450/750 V, isolato con HEPR, tensione nominale 450 -750 V, a basso sviluppo dei fumi e gas tossici e nocivi conforme CEI 20-38, non propagante l'incendio e la fiamma conforme EN 60332-1-2, EN 50399 e ai requisiti della N								
	Alimentazione quadro elettrico QE.PTA area arrivi piano terra - sezione emergenza 80			80,000			80,000		
	Alimentazione quadro comando nastro 4 BHS (nuovo) 90			90,000			90,000		
	Totale	m					170,000	7,61752	1 294,98
63830 NP.DEI.025036a	Cavo flessibile, isolato con gomma etilenpropilenica ad alto modulo con guaina in mescola termoplastica, tensione nominale 0,6/1 kV, a bassissima emissione di fumi, gas tossici e nocivi conforme CEI 20-38, non propagante l'incendio e la fiamma confor								
	A RIPORTARE IMPIANTI ELETTRICI								**101 676,45**
	A RIPORTARE SICUREZZA & ENTI DI STATO								**149 281,28**
	A RIPORTARE TERMINAL ARRIVI								***4 351 086,32***
	A RIPORTARE								56 841 528,57

COMPUTO METRICO ESTIMATIVO

L1 - TERMINAL

02 - TERMINAL ARRIVI

007 - SICUREZZA & ENTI DI STATO

ELE - IMPIANTI ELETTRICI

N. ARTICOLO	INDICAZIONE DEI LAVORI E DELLE PROVVISTE	U.M.	DIMENSIONI				QUANTITA'	PREZZO	IMPORTO
			SIMILI	LUNG.	LARG.	ALT.			
	RIPORTO								56 841 528,57
	'-QPTA.LS1 20			20,000			20,000		
	'-QPTA.LS2 30			30,000			30,000		
	'-QPTA.LS3 50			50,000			50,000		
	Totale	m					100,000	4,52137	452,14
63840 NP.DEI.025036b	Cavo flessibile, isolato con gomma etilenpropilenica ad alto modulo con guaina in mescola termoplastica, tensione nominale 0,6/1 kV, a bassissima emissione di fumi, gas tossici e nocivi conforme CEI 20-38, non propagante l'incendio e la fiamma confor								
	'-QPTA.LN1 20			20,000			20,000		
	'-QPTA.LN2 30			30,000			30,000		
	'-QPTA.LN3 50			50,000			50,000		
	'-QPTA.LN10 70			70,000			70,000		
	-QPTA.LE1 20			20,000			20,000		
	-QPTA.LE2 30			30,000			30,000		
	-QPTA.LE3 50			50,000			50,000		
	'-QPTA.FC1 30			30,000			30,000		
	'-QPTA.FC1 50			50,000			50,000		
	Totale	m					350,000	5,34701	1 871,45
63850 NP.DEI.025036c	Cavo flessibile, isolato con gomma etilenpropilenica ad alto modulo con guaina in mescola termoplastica, tensione nominale 0,6/1 kV, a bassissima emissione di fumi, gas tossici e nocivi conforme CEI 20-38, non propagante l'incendio e la fiamma confor								
	-QPTA.N1 40			40,000			40,000		
	-QPTA.N2 45			45,000			45,000		
	-QPTA.N3 45			45,000			45,000		
	-QPTA.N4 50			50,000			50,000		
	A RIPORTARE IMPIANTI ELETTRICI								**104 000,04**
	A RIPORTARE SICUREZZA & ENTI DI STATO								**151 604,87**
	A RIPORTARE TERMINAL ARRIVI								***4 353 409,91***
	A RIPORTARE								56 843 852,16

COMPUTO METRICO ESTIMATIVO

L1 - TERMINAL

02 - TERMINAL ARRIVI

007 - SICUREZZA & ENTI DI STATO

ELE - IMPIANTI ELETTRICI

N. ARTICOLO	INDICAZIONE DEI LAVORI E DELLE PROVVISTE	U.M.	DIMENSIONI				QUANTITA'	PREZZO	IMPORTO
			SIMILI	LUNG.	LARG.	ALT.			
	RIPORTO								56 843 852,16
	-QPTA.N5 50			50,000			50,000		
	-QPTA.N6 55			55,000			55,000		
	-QPTA.N7 55			55,000			55,000		
	-QPTA.N8 60			60,000			60,000		
	-QPTA.N9 65			65,000			65,000		
	-QPTA.LN4 100			100,000			100,000		
	-QPTA.LN5 100			100,000			100,000		
	-QPTA.LN6 40			40,000			40,000		
	-QPTA.LN7 60			60,000			60,000		
	-QPTA.LN8 120			120,000			120,000		
	-QPTA.LN9 70			70,000			70,000		
	-QPTA.E3 10			10,000			10,000		
	-QPTA.E4 15			15,000			15,000		
	-QPTA.E5 30			30,000			30,000		
	'-QPTA.FE1 40			40,000			40,000		
	'-QPTA.C1 5			5,000			5,000		
	-QPTA.C3 10			10,000			10,000		
	-QPTA.C4 15			15,000			15,000		
	-QPTA.C5 30			30,000			30,000		
	-QPTA.C6 60			60,000			60,000		
	-QPTA.C7 70			70,000			70,000		
	-QPTA.C8 50			50,000			50,000		
	-QPTA.C9 50			50,000			50,000		
	-QPTA.C10 70			70,000			70,000		
	Totale	m					1 410,000	6,86068	9 673,56
63860	Cavo flessibile, isolato con gomma etilenpropilenica ad alto modulo con guaina in								
	A RIPORTARE IMPIANTI ELETTRICI								**113 673,60**
	A RIPORTARE SICUREZZA & ENTI DI STATO								**161 278,43**
	A RIPORTARE TERMINAL ARRIVI								***4 363 083,47***
	A RIPORTARE								56 853 525,72

COMPUTO METRICO ESTIMATIVO

L1 - TERMINAL

02 - TERMINAL ARRIVI

007 - SICUREZZA & ENTI DI STATO

ELE - IMPIANTI ELETTRICI

N. ARTICOLO	INDICAZIONE DEI LAVORI E DELLE PROVVISTE	U.M.	DIMENSIONI				QUANTITA'	PREZZO	IMPORTO
			SIMILI	LUNG.	LARG.	ALT.			
	RIPORTO								56 853 525,72
NP.DEI.025036d	mescola termoplastica, tensione nominale 0,6/1 kV, a bassissima emissione di fumi, gas tossici e nocivi conforme CEI 20-38, non propagante l'incendio e la fiamma confor								
	'-QPTA.E1 5			5,000			5,000		
	-QPTA.E6 60			60,000			60,000		
	-QPTA.E7 70			70,000			70,000		
	-QPTA.E8 50			50,000			50,000		
	-QPTA.E9 50			50,000			50,000		
	-QPTA.E10 70			70,000			70,000		
	'-QPTA.C2 60			60,000			60,000		
	Totale	m					365,000	8,41368	3 070,99
63870 NP.DEI.025036e	Cavo flessibile, isolato con gomma etilenpropilenica ad alto modulo con guaina in mescola termoplastica, tensione nominale 0,6/1 kV, a bassissima emissione di fumi, gas tossici e nocivi conforme CEI 20-38, non propagante l'incendio e la fiamma confor								
	'-QPTA.E2 60			60,000			60,000		
	Totale	m					60,000	12,89573	773,74
68870 NP.DEI.025036c	Cavo flessibile, isolato con gomma etilenpropilenica ad alto modulo con guaina in mescola termoplastica, tensione nominale 0,6/1 kV, a bassissima emissione di fumi, gas tossici e nocivi conforme CEI 20-38, non propagante l'incendio e la fiamma confor								
	'-QVS.F1 20			20,000			20,000		
	'-QVS.F2 20			20,000			20,000		
	'-QVS.C1 20			20,000			20,000		
	Totale	m					60,000	6,86068	411,64
68880 NP.DEI.025036b	Cavo flessibile, isolato con gomma etilenpropilenica ad alto modulo con guaina in mescola termoplastica, tensione nominale 0,6/1 kV, a bassissima emissione di fumi,								
	A RIPORTARE IMPIANTI ELETTRICI								**117 929,97**
	A RIPORTARE SICUREZZA & ENTI DI STATO								**165 534,80**
	A RIPORTARE TERMINAL ARRIVI								***4 367 339,84***
	A RIPORTARE								56 857 782,09

COMPUTO METRICO ESTIMATIVO

L1 - TERMINAL

02 - TERMINAL ARRIVI

007 - SICUREZZA & ENTI DI STATO

ELE - IMPIANTI ELETTRICI

N. ARTICOLO	INDICAZIONE DEI LAVORI E DELLE PROVVISTE	U.M.	DIMENSIONI				QUANTITA'	PREZZO	IMPORTO
			SIMILI	LUNG.	LARG.	ALT.			
	RIPORTO								56 857 782,09
	gas tossici e nocivi conforme CEI 20-38, non propagante l'incendio e la fiamma confor								
	'-QVS.C2 10			10,000			10,000		
	Totale	m					10,000	5,34701	53,47
68890 NP.DEI.025002c	Cavo flessibile unipolare FG17-450/750 V, isolato con HEPR, tensione nominale 450 -750 V, a basso sviluppo dei fumi e gas tossici e nocivi conforme CEI 20-38, non propagante l'incendio e la fiamma conforme EN 60332-1-2, EN 50399 e ai requisiti della N								
	-QES.F1 3 * 10 * 3		3,000	10,000		3,000	90,000		
	-QES.F2 3 * 10 * 3		3,000	10,000		3,000	90,000		
	-QES.F3 3 * 10 * 3		3,000	10,000		3,000	90,000		
	'-QES.C1 3 * 10 * 3		3,000	10,000		3,000	90,000		
	'-QES.C2 3 * 10 * 3		3,000	10,000		3,000	90,000		
	Totale	m					450,000	2,64402	1 189,81
68900 NP.DEI.025002a	Cavo flessibile unipolare FG17-450/750 V, isolato con HEPR, tensione nominale 450 -750 V, a basso sviluppo dei fumi e gas tossici e nocivi conforme CEI 20-38, non propagante l'incendio e la fiamma conforme EN 60332-1-2, EN 50399 e ai requisiti della N								
	-QES.F4 3 * 10 * 3		3,000	10,000		3,000	90,000		
	-QES.L1 3 * 10 * 3		3,000	10,000		3,000	90,000		
	-QES.L1E 2 * 10 * 3		2,000	10,000		3,000	60,000		
	Totale	m					240,000	1,68077	403,38
68990 NP.DEI.025002c	Cavo flessibile unipolare FG17-450/750 V, isolato con HEPR, tensione nominale 450 -750 V, a basso sviluppo dei fumi e gas tossici e nocivi conforme CEI 20-38, non propagante l'incendio e la fiamma conforme EN 60332-1-2, EN 50399 e ai requisiti della N								
	'-QLS.F1 3 * 10 * 4		3,000	10,000		4,000	120,000		
	A RIPORTARE IMPIANTI ELETTRICI								**119 576,63**
	A RIPORTARE SICUREZZA & ENTI DI STATO								**167 181,46**
	A RIPORTARE TERMINAL ARRIVI								***4 368 986,50***
	A RIPORTARE								56 859 428,75

COMPUTO METRICO ESTIMATIVO

L1 - TERMINAL

02 - TERMINAL ARRIVI

007 - SICUREZZA & ENTI DI STATO

ELE - IMPIANTI ELETTRICI

N. ARTICOLO	INDICAZIONE DEI LAVORI E DELLE PROVVISTE	U.M.	DIMENSIONI				QUANTITA'	PREZZO	IMPORTO
			SIMILI	LUNG.	LARG.	ALT.			
	RIPORTO								56 859 428,75
	'-QLS.F2 3 * 10 * 4		3,000	10,000		4,000	120,000		
	'-QLS.C1 3 * 10 * 4		3,000	10,000		4,000	120,000		
	Totale	m					360,000	2,64402	951,85
69000 NP.DEI.025002a	Cavo flessibile unipolare FG17-450/750 V, isolato con HEPR, tensione nominale 450 -750 V, a basso sviluppo dei fumi e gas tossici e nocivi conforme CEI 20-38, non propagante l'incendio e la fiamma conforme EN 60332-1-2, EN 50399 e ai requisiti della N								
	'-QLS.F3 3 * 10 * 4		3,000	10,000		4,000	120,000		
	'-QLS.L1E 2 * 10 * 4		2,000	10,000		4,000	80,000		
	Totale	m					200,000	1,68077	336,15
69010 NP.DEI.025002b	Cavo flessibile unipolare FG17-450/750 V, isolato con HEPR, tensione nominale 450 -750 V, a basso sviluppo dei fumi e gas tossici e nocivi conforme CEI 20-38, non propagante l'incendio e la fiamma conforme EN 60332-1-2, EN 50399 e ai requisiti della N								
	'-QLS.L1 3 * 10 * 4		3,000	10,000		4,000	120,000		
	Totale	m					120,000	1,86752	224,10
P.03.017	CAVO ELETTRICO IN RAME A DOPPIO ISOLAMENTO - DI TIPO FG18M16 - FG18(O) M16 0,6/1KV								
77490 P.03.017.40	- FORM X SEZ. 5 X 16 mmq								
	'-UPS.IN 5			5,000			5,000		
	'-UPS.OUT 5			5,000			5,000		
	Totale	m					10,000	19,79000	197,90
	Totale 125 - IMP. ELETTRICO (QUADRI) Euro								**95 053,67**
	126 - IMP. ELETTRICO (DISTRIBUZIONE)								
	A RIPORTARE IMPIANTI ELETTRICI								**121 286,63**
	A RIPORTARE SICUREZZA & ENTI DI STATO								**168 891,46**
	A RIPORTARE TERMINAL ARRIVI								***4 370 696,50***
	A RIPORTARE								56 861 138,75

COMPUTO METRICO ESTIMATIVO

L1 - TERMINAL

02 - TERMINAL ARRIVI

007 - SICUREZZA & ENTI DI STATO

ELE - IMPIANTI ELETTRICI

N. ARTICOLO	INDICAZIONE DEI LAVORI E DELLE PROVVISTE	U.M.	DIMENSIONI				QUANTITA'	PREZZO	IMPORTO
			SIMILI	LUNG.	LARG.	ALT.			
	RIPORTO								56 861 138,75
39915 NP.DEI.025219c	Allacciamento di utenza trifase incluso conduttore di neutro e di protezione, con utilizzo di cavo unipolare o multipolare isolato in EPR posato in guaina protettiva di pvc flessibile, provvista di raccordi filettati e di adattatori alle estremità, l								
	TER-PRE_Allacciamento:TER-PRE_Allacciamento-FMOrizzontaleMEC - 3A0DM_4P9Eo878tFgFsZCu 1		1,000				1,000		
	TER-PRE_Allacciamento:TER-PRE_Allacciamento-FMOrizzontaleMEC - 3A0DM_4P9Eo878tFgFsZCJ 1		1,000				1,000		
	TER-PRE_Allacciamento:TER-PRE_Allacciamento-FMOrizzontaleMEC - 3A0DM_4P9Eo878tFgFsZF4 1		1,000				1,000		
	Totale	cad					3,000	74,96624	224,90
39975 NP.DEI.015003r	Impianto elettrico per punto presa di corrente, del tipo incassato, in unità abitativa tipo di 100 mq in pianta, misurato a partire dalla scatola di derivazione in dorsale, questa esclusa; con sistema di distribuzione in conduttori del tipo FS17-450/								
	TER-PRE_PresaFM1:TER-PRE_PresaFM-UnelN - 1LCqkTM_z3lQfS1733I0e_ 1		1,000				1,000		
	TER-PRE_PresaFM1:TER-PRE_PresaFM-UnelN - 1LCqkTM_z3lQfS1733I0e9 1		1,000				1,000		
	Totale	cad					2,000	51,57308	103,15
40425 NP25.22CL.PR.L.000110.320.e	PUNTO PULSANTE Fornitura e posa in opera di punto luce a interruttore 10/A - punto pulsante PUNTO PULSANTE Punto pulsante .....re compreso per dare l'opera compiuta aregola d'artePer punto luce ainterruttore 10/A Punto pulsante atirante sotto traccia								
	TER-PRE_PreseFM2:CFL-PDE_ComandiIlluminazione-PulsanteVariatoreLuminosoP - 3Q3I40x15CwfePIh6KMeSA 1		1,000				1,000		
	Totale	cad					1,000	63,98000	63,98
	Totale 126 - IMP. ELETTRICO (DISTRIBUZIONE) Euro								**392,03**
	Totale ELE - IMPIANTI ELETTRICI Euro								**121 678,66**
	A RIPORTARE SICUREZZA & ENTI DI STATO								**169 283,49**
	A RIPORTARE TERMINAL ARRIVI								***4 371 088,53***
	A RIPORTARE								56 861 530,78

COMPUTO METRICO ESTIMATIVO

L1 - TERMINAL

02 - TERMINAL ARRIVI

007 - SICUREZZA & ENTI DI STATO

MEC - IMPIANTI MECCANICI

N. ARTICOLO	INDICAZIONE DEI LAVORI E DELLE PROVVISTE	U.M.	DIMENSIONI				QUANTITA'	PREZZO	IMPORTO
			SIMILI	LUNG.	LARG.	ALT.			
	RIPORTO								56 861 530,78
	141 - IMP. CLIMATIZZAZIONE E RINNOVO ARIA								
1840 CAL25_06.I10.067.011	Griglia di transito per porta in alluminio con profilo antiluce 600 x 200 mm								
	CFL-AIR-GrigliaTransito:CFL-AIR-GrigliaTransito - 2$7iiT8AzBzg3Dkfis$tcW 1		1,000				1,000		
	CFL-AIR-GrigliaTransito:CFL-AIR-GrigliaTransito - 2$7iiT8AzBzg3Dkfis$tOu 1		1,000				1,000		
	CFL-AIR-GrigliaTransito:CFL-AIR-GrigliaTransito - 2$7iiT8AzBzg3Dkfis$tO3 1		1,000				1,000		
	Totale	cad					3,000	79,14346	237,43
1930 NP.DEI.035112a	Ventilconvettore a cassetta installato a controsoffitto con due batterie a quattro tubi resa frigorifera 2,33 kW, resa termica 3,03 kW								
	ACE-RIS-FanCoilControsoffitto:SK 14 - 3cEux6if959QtzYP5twltX 1		1,000				1,000		
	ACE-RIS-FanCoilControsoffitto:SK 14 - 3cEux6if959QtzYP5twe6E 1		1,000				1,000		
	Totale	cad					2,000	1 467,50000	2 935,00
1950 NP25.22CL.PR.M.000810.130.c	ALLACCIO DI VENTILCONVETTORE								
	ACE-RIS-FanCoilControsoffitto:SK 14 - 3cEux6if959QtzYP5twltX 1		1,000				1,000		
	ACE-RIS-FanCoilControsoffitto:SK 14 - 3cEux6if959QtzYP5twe6E 1		1,000				1,000		
	Totale	cad					2,000	688,94000	1 377,88
1970 NP.DEI.035112c	Ventilconvettore a cassetta installato a controsoffitto resa frigorifera 3,34 kW, resa termica 4,40 kW								
	ACE-RIS-FanCoilControsoffitto:SK 26 - 1ZL5vPf2D7SBQg8c_I_Dig 1		1,000				1,000		
	Totale	cad					1,000	1 680,01000	1 680,01
1990 NP25.22CL.PR.M.000810.130.c	ALLACCIO DI VENTILCONVETTORE								
	ACE-RIS-FanCoilControsoffitto:SK 26 - 1ZL5vPf2D7SBQg8c_I_Dig 1		1,000				1,000		
	Totale	cad					1,000	688,94000	688,94
	A RIPORTARE IMPIANTI MECCANICI								**6 919,26**
	A RIPORTARE SICUREZZA & ENTI DI STATO								**176 202,75**
	A RIPORTARE TERMINAL ARRIVI								***4 378 007,79***
	A RIPORTARE								56 868 450,04

COMPUTO METRICO ESTIMATIVO

L1 - TERMINAL

02 - TERMINAL ARRIVI

007 - SICUREZZA & ENTI DI STATO

MEC - IMPIANTI MECCANICI

N. ARTICOLO	INDICAZIONE DEI LAVORI E DELLE PROVVISTE	U.M.	DIMENSIONI				QUANTITA'	PREZZO	IMPORTO
			SIMILI	LUNG.	LARG.	ALT.			
	RIPORTO								56 868 450,04
2120 NP.DEI.035190a	pannello spessore 20,5 ÷ 21 mm, spessore alluminio interno/esterno 80 micron								
	Isolamento condotto:PAL - 3cEux6if959QtzYP5twlwt 6.45966099325314*1.35			8,721			8,721		
	Isolamento condotto:PAL - 3cEux6if959QtzYP5twlwv 11.3140358283887*1.35			15,274			15,274		
	Isolamento condotto:PAL - 3cEux6if959QtzYP5twlwz 0.263967999999991*1.35			0,356			0,356		
	Isolamento condotto:PAL - 3cEux6if959QtzYP5twlwy 5.6710079369086*1.35			7,656			7,656		
	Totale	m²					32,007	63,36000	2 027,96
2160 AP-E.ITM.024	Coibentazione per tubazioni con elastomero espanso - 19 mm, oltre DN80								
	Isolamento tubazione:SEG-TUB-ElastomeroFlessibile - 23qT3V1fnF0hprtYL2T$Up 0.154632379660149*1.35			0,209			0,209		
	Isolamento tubazione:SEG-TUB-ElastomeroFlessibile - 23qT3V1fnF0hprtYL2T$Uo 0.130075065618044*1.35			0,176			0,176		
	Isolamento tubazione:SEG-TUB-ElastomeroFlessibile - 23qT3V1fnF0hprtYL2T$Ur 0.101809012464175*1.35			0,137			0,137		
	Isolamento tubazione:SEG-TUB-ElastomeroFlessibile - 23qT3V1fnF0hprtYL2T$Uq 0.077428996835411*1.35			0,105			0,105		
	Isolamento tubazione:SEG-TUB-ElastomeroFlessibile - 23qT3V1fnF0hprtYL2T$Ut 0.110319570720852*1.35			0,149			0,149		
	Isolamento tubazione:SEG-TUB-ElastomeroFlessibile - 23qT3V1fnF0hprtYL2T$Us 0.110319570720855*1.35			0,149			0,149		
	Isolamento tubazione:SEG-TUB-ElastomeroFlessibile - 23qT3V1fnF0hprtYL2T$U9 0.110319570720856*1.35			0,149			0,149		
	Isolamento tubazione:SEG-TUB-ElastomeroFlessibile - 23qT3V1fnF0hprtYL2T$U8 0.110319570720856*1.35			0,149			0,149		
	Isolamento tubazione:SEG-TUB-ElastomeroFlessibile - 23qT3V1fnF0hprtYL2T$UB 0.654129882500281*1.35			0,883			0,883		
	Isolamento tubazione:SEG-TUB-ElastomeroFlessibile - 23qT3V1fnF0hprtYL2T$UA			0,914			0,914		
	A RIPORTARE IMPIANTI MECCANICI								**8 947,22**
	A RIPORTARE SICUREZZA & ENTI DI STATO								**178 230,71**
	A RIPORTARE TERMINAL ARRIVI								***4 380 035,75***
	A RIPORTARE								56 870 478,00

COMPUTO METRICO ESTIMATIVO

L1 - TERMINAL

02 - TERMINAL ARRIVI

007 - SICUREZZA & ENTI DI STATO

MEC - IMPIANTI MECCANICI

N. ARTICOLO	INDICAZIONE DEI LAVORI E DELLE PROVVISTE	U.M.	DIMENSIONI				QUANTITA'	PREZZO	IMPORTO
			SIMILI	LUNG.	LARG.	ALT.			
	RIPORTO								56 870 478,00
	0.677259474724667*1.35								
	Isolamento tubazione:SEG-TUB-ElastomeroFlessibile - 23qT3V1fnF0hprtYL2T$UD 0.702509311826322*1.35			0,948			0,948		
	Isolamento tubazione:SEG-TUB-ElastomeroFlessibile - 23qT3V1fnF0hprtYL2T$UC 0.0215377134835456*1.35			0,029			0,029		
	Isolamento tubazione:SEG-TUB-ElastomeroFlessibile - 23qT3V1fnF0hprtYL2T$UE 0.0215377135516236*1.35			0,029			0,029		
	Isolamento tubazione:SEG-TUB-ElastomeroFlessibile - 23qT3V1fnF0hprtYL2T$U1 0.0214535679516491*1.35			0,029			0,029		
	Isolamento tubazione:SEG-TUB-ElastomeroFlessibile - 23qT3V1fnF0hprtYL2T$U3 0.00687972785889343*1.35			0,009			0,009		
	Isolamento tubazione:SEG-TUB-ElastomeroFlessibile - 23qT3V1fnF0hprtYL2T$U5 0.0747365653005933*1.35			0,101			0,101		
	Isolamento tubazione:SEG-TUB-ElastomeroFlessibile - 23qT3V1fnF0hprtYL2T$U6 0.00687972785887951*1.35			0,009			0,009		
	Isolamento tubazione:SEG-TUB-ElastomeroFlessibile - 23qT3V1fnF0hprtYL2T$UO 0.0516911338476783*1.35			0,070			0,070		
	Isolamento tubazione:SEG-TUB-ElastomeroFlessibile - 23qT3V1fnF0hprtYL2T$UT 0.00687972785890687*1.35			0,009			0,009		
	Isolamento tubazione:SEG-TUB-ElastomeroFlessibile - 23qT3V1fnF0hprtYL2T$UV 0.0264412966979063*1.35			0,036			0,036		
	Isolamento tubazione:SEG-TUB-ElastomeroFlessibile - 23qT3V1fnF0hprtYL2T$UJ 0.183232729688865*1.35			0,247			0,247		
	Isolamento tubazione:SEG-TUB-ElastomeroFlessibile - 23qT3V1fnF0hprtYL2T$UI 0.149475612466673*1.35			0,202			0,202		
	Isolamento tubazione:SEG-TUB-ElastomeroFlessibile - 23qT3V1fnF0hprtYL2T$UL 0.134092090233078*1.35			0,181			0,181		
	Isolamento tubazione:SEG-TUB-ElastomeroFlessibile - 23qT3V1fnF0hprtYL2T$UK 0.10022072322784*1.35			0,135			0,135		
	Isolamento tubazione:SEG-TUB-ElastomeroFlessibile - 23qT3V1fnF0hprtYL2T$UN			0,029			0,029		
	A RIPORTARE IMPIANTI MECCANICI								**8 947,22**
	A RIPORTARE SICUREZZA & ENTI DI STATO								**178 230,71**
	A RIPORTARE TERMINAL ARRIVI								***4 380 035,75***
	A RIPORTARE								56 870 478,00

COMPUTO METRICO ESTIMATIVO

L1 - TERMINAL

02 - TERMINAL ARRIVI

007 - SICUREZZA & ENTI DI STATO

MEC - IMPIANTI MECCANICI

N. ARTICOLO	INDICAZIONE DEI LAVORI E DELLE PROVVISTE	U.M.	DIMENSIONI				QUANTITA'	PREZZO	IMPORTO
			SIMILI	LUNG.	LARG.	ALT.			
	RIPORTO								56 870 478,00
	0.0214535724869476*1.35								
	Isolamento tubazione:SEG-TUB-ElastomeroFlessibile - 23qT3V1fnF0hprtYL2T_Xf 0.628645720407678*1.35			0,849			0,849		
	Isolamento tubazione:SEG-TUB-ElastomeroFlessibile - 23qT3V1fnF0hprtYL2T_Xe 0.00687972785884139*1.35			0,009			0,009		
	Isolamento tubazione:SEG-TUB-ElastomeroFlessibile - 23qT3V1fnF0hprtYL2T_Xg 0.198708081697948*1.35			0,268			0,268		
	Isolamento tubazione:SEG-TUB-ElastomeroFlessibile - 23qT3V1fnF0hprtYL2T_Xl 0.223558811020816*1.35			0,302			0,302		
	Isolamento tubazione:SEG-TUB-ElastomeroFlessibile - 23qT3V1fnF0hprtYL2T_Xk 0.199001496978778*1.35			0,269			0,269		
	Isolamento tubazione:SEG-TUB-ElastomeroFlessibile - 23qT3V1fnF0hprtYL2T_XX 0.14635542819594*1.35			0,198			0,198		
	Isolamento tubazione:SEG-TUB-ElastomeroFlessibile - 23qT3V1fnF0hprtYL2T_Xb 0.0175708610703913*1.35			0,024			0,024		
	Isolamento tubazione:SEG-TUB-ElastomeroFlessibile - 23qT3V1fnF0hprtYL2T_Xa 0.0176069576197304*1.35			0,024			0,024		
	Isolamento tubazione:SEG-TUB-ElastomeroFlessibile - 23qT3V1fnF0hprtYL2T_Xc 0.0158849644030139*1.35			0,021			0,021		
	Isolamento tubazione:SEG-TUB-ElastomeroFlessibile - 23qT3V1fnF0hprtYL2T_Xv 0.0158849644029858*1.35			0,021			0,021		
	Isolamento tubazione:SEG-TUB-ElastomeroFlessibile - 23qT3V1fnF0hprtYL2T_Xu 0.0572624372608209*1.35			0,077			0,077		
	Isolamento tubazione:SEG-TUB-ElastomeroFlessibile - 23qT3V1fnF0hprtYL2T_Xx 0.170735443824812*1.35			0,230			0,230		
	Isolamento tubazione:SEG-TUB-ElastomeroFlessibile - 23qT3V1fnF0hprtYL2T_Xw 0.0572624372608394*1.35			0,077			0,077		
	Isolamento tubazione:SEG-TUB-ElastomeroFlessibile - 23qT3V1fnF0hprtYL2T_Xz 0.0939159473803934*1.35			0,127			0,127		
	Isolamento tubazione:SEG-TUB-ElastomeroFlessibile - 23qT3V1fnF0hprtYL2T_Xy			0,127			0,127		
	A RIPORTARE IMPIANTI MECCANICI								**8 947,22**
	A RIPORTARE SICUREZZA & ENTI DI STATO								**178 230,71**
	A RIPORTARE TERMINAL ARRIVI								***4 380 035,75***
	A RIPORTARE								56 870 478,00

COMPUTO METRICO ESTIMATIVO

L1 - TERMINAL

02 - TERMINAL ARRIVI

007 - SICUREZZA & ENTI DI STATO

MEC - IMPIANTI MECCANICI

N. ARTICOLO	INDICAZIONE DEI LAVORI E DELLE PROVVISTE	U.M.	DIMENSIONI				QUANTITA'	PREZZO	IMPORTO
			SIMILI	LUNG.	LARG.	ALT.			
	RIPORTO								56 870 478,00
	0.0939159473803928*1.35								
	Isolamento tubazione:SEG-TUB-ElastomeroFlessibile - 23qT3V1fnF0hprtYL2T_X$ 0.0939159473803797*1.35			0,127			0,127		
	Isolamento tubazione:SEG-TUB-ElastomeroFlessibile - 23qT3V1fnF0hprtYL2T_Xo 0.0158849644030217*1.35			0,021			0,021		
	Isolamento tubazione:SEG-TUB-ElastomeroFlessibile - 23qT3V1fnF0hprtYL2T_Xr 0.0158849644029892*1.35			0,021			0,021		
	Isolamento tubazione:SEG-TUB-ElastomeroFlessibile - 23qT3V1fnF0hprtYL2T_Xq 0.0572624372608192*1.35			0,077			0,077		
	Isolamento tubazione:SEG-TUB-ElastomeroFlessibile - 23qT3V1fnF0hprtYL2T_Xt 0.093915947380352*1.35			0,127			0,127		
	Isolamento tubazione:SEG-TUB-ElastomeroFlessibile - 23qT3V1fnF0hprtYL2T_Xs 0.0572624372608476*1.35			0,077			0,077		
	Isolamento tubazione:SEG-TUB-ElastomeroFlessibile - 23qT3V1fnF0hprtYL2T_X5 0.264116835979971*1.35			0,357			0,357		
	Isolamento tubazione:SEG-TUB-ElastomeroFlessibile - 23qT3V1fnF0hprtYL2T_X4 0.264116835979971*1.35			0,357			0,357		
	Isolamento tubazione:SEG-TUB-ElastomeroFlessibile - 23qT3V1fnF0hprtYL2T_X7 0.264116835979985*1.35			0,357			0,357		
	Isolamento tubazione:SEG-TUB-ElastomeroFlessibile - 23qT3V1fnF0hprtYL2T_XR 0.0175708610703913*1.35			0,024			0,024		
	Isolamento tubazione:SEG-TUB-ElastomeroFlessibile - 23qT3V1fnF0hprtYL2T_XQ 0.0176069576197304*1.35			0,024			0,024		
	Isolamento tubazione:SEG-TUB-ElastomeroFlessibile - 23qT3V1fnF0hprtYL2T_XS 0.0158849644030226*1.35			0,021			0,021		
	Isolamento tubazione:SEG-TUB-ElastomeroFlessibile - 23qT3V1fnF0hprtYL2T_XV 0.0158849644029947*1.35			0,021			0,021		
	Isolamento tubazione:SEG-TUB-ElastomeroFlessibile - 23qT3V1fnF0hprtYL2T_XU 0.0572624372608271*1.35			0,077			0,077		
	Isolamento tubazione:SEG-TUB-ElastomeroFlessibile - 23qT3V1fnF0hprtYL2T_XH			0,357			0,357		
	A RIPORTARE IMPIANTI MECCANICI								**8 947,22**
	A RIPORTARE SICUREZZA & ENTI DI STATO								**178 230,71**
	A RIPORTARE TERMINAL ARRIVI								***4 380 035,75***
	A RIPORTARE								56 870 478,00

COMPUTO METRICO ESTIMATIVO

L1 - TERMINAL

02 - TERMINAL ARRIVI

007 - SICUREZZA & ENTI DI STATO

MEC - IMPIANTI MECCANICI

N. ARTICOLO	INDICAZIONE DEI LAVORI E DELLE PROVVISTE	U.M.	DIMENSIONI				QUANTITA'	PREZZO	IMPORTO
			SIMILI	LUNG.	LARG.	ALT.			
	RIPORTO								56 870 478,00
	0.264116835979956*1.35								
	Isolamento tubazione:SEG-TUB-ElastomeroFlessibile - 23qT3V1fnF0hprtYL2T_XG 0.0572624372608457*1.35			0,077			0,077		
	Totale	m²					9,828	64,76000	636,46
76350 CAL25_06.I12.026.003	Rubinetto a maschio in bronzo filettato di diametro 3/4"								
	PDI_Valvola_sfera:PDI_Valvola_sfera - DN20 - 3cEux6if959QtzYP5twlmO 1		1,000				1,000		
	PDI_Valvola_sfera:PDI_Valvola_sfera - DN20 - 3cEux6if959QtzYP5twlmT 1		1,000				1,000		
	PDI_Valvola_sfera:PDI_Valvola_sfera - DN20 - 3cEux6if959QtzYP5twlmU 1		1,000				1,000		
	PDI_Valvola_sfera:PDI_Valvola_sfera - DN20 - 3cEux6if959QtzYP5twlm3 1		1,000				1,000		
	PDI_Valvola_sfera:PDI_Valvola_sfera - DN20 - 3cEux6if959QtzYP5twe6f 1		1,000				1,000		
	PDI_Valvola_sfera:PDI_Valvola_sfera - DN20 - 3cEux6if959QtzYP5twe6g 1		1,000				1,000		
	PDI_Valvola_sfera:PDI_Valvola_sfera - DN20 - 3cEux6if959QtzYP5twe6l 1		1,000				1,000		
	PDI_Valvola_sfera:PDI_Valvola_sfera - DN20 - 3cEux6if959QtzYP5twe7G 1		1,000				1,000		
	PDI_Valvola_sfera:PDI_Valvola_sfera - DN20 - 1ZL5vPf2D7SBQg8c_I_Di3 1		1,000				1,000		
	PDI_Valvola_sfera:PDI_Valvola_sfera - DN20 - 1ZL5vPf2D7SBQg8c_I_DiE 1		1,000				1,000		
	PDI_Valvola_sfera:PDI_Valvola_sfera - DN20 - 1ZL5vPf2D7SBQg8c_I_Di9 1		1,000				1,000		
	PDI_Valvola_sfera:PDI_Valvola_sfera - DN20 - 1ZL5vPf2D7SBQg8c_I_DZq 1		1,000				1,000		
	Totale	cad					12,000	21,72952	260,75
76370 CAL25_06.I12.026.004	Rubinetto a maschio in bronzo filettato di diametro 1"								
	PDI_Valvola_sfera:PDI_Valvola_sfera - DN25 - 0bCQJci_T8ORWmyzKkx95h 1		1,000				1,000		
	PDI_Valvola_sfera:PDI_Valvola_sfera - DN25 - 0bCQJci_T8ORWmyzKkx95u 1		1,000				1,000		
	PDI_Valvola_sfera:PDI_Valvola_sfera - DN25 - 0bCQJci_T8ORWmyzKkx9MJ 1		1,000				1,000		
	PDI_Valvola_sfera:PDI_Valvola_sfera - DN25 - 0bCQJci_T8ORWmyzKkx9Py 1		1,000				1,000		
	Totale	cad					4,000	31,22588	124,90
	A RIPORTARE IMPIANTI MECCANICI								**9 969,33**
	A RIPORTARE SICUREZZA & ENTI DI STATO								**179 252,82**
	A RIPORTARE TERMINAL ARRIVI								***4 381 057,86***
	A RIPORTARE								56 871 500,11

COMPUTO METRICO ESTIMATIVO

L1 - TERMINAL

02 - TERMINAL ARRIVI

007 - SICUREZZA & ENTI DI STATO

MEC - IMPIANTI MECCANICI

N. ARTICOLO	INDICAZIONE DEI LAVORI E DELLE PROVVISTE	U.M.	DIMENSIONI				QUANTITA'	PREZZO	IMPORTO
			SIMILI	LUNG.	LARG.	ALT.			
	RIPORTO								56 871 500,11
76410 CAL25_06.I12.026.005	Rubinetto a maschio in bronzo filettato di diametro 1"1/4								
	PDI_Valvola_sfera:PDI_Valvola_sfera - DN32 - 0bCQJci_T8ORWmyzKkx9P9 1		1,000				1,000		
	PDI_Valvola_sfera:PDI_Valvola_sfera - DN32 - 0bCQJci_T8ORWmyzKkx9PL 1		1,000				1,000		
	Totale	cad					2,000	44,83538	89,67
76440 CAL25_06.I12.026.006	Rubinetto a maschio in bronzo filettato di diametro 1"1/2								
	PDI_Valvola_sfera:PDI_Valvola_sfera - DN40 - 0bCQJci_T8ORWmyzKkx92C 1		1,000				1,000		
	PDI_Valvola_sfera:PDI_Valvola_sfera - DN40 - 0bCQJci_T8ORWmyzKkx92Q 1		1,000				1,000		
	Totale	cad					2,000	62,98986	125,98
76480 NP25.22CL.PR.C.000620.010.n	BOCCHETTA DI MANDATA IN ACCIAIO CON SERRANDA DI CONTRASTO Da mm 300X200 Bocchettadi mandata da mm 300X200								
	CFL-AIR-GrigliaMandataAria:CFL-AIR-GrigliaMandataAria_300x200mm - 2KUubtSHP8z9SKwmZDpkzi 1		1,000				1,000		
	Totale	cad					1,000	67,63000	67,63
76520 CAL25_06.I01.045.002	Tubo in acciaio nero trafilato senza saldature per distribuzioni orizzontali e verticali diametro 3/4'								
	Tubazione:AcciaioNeroSaldato - AC-R 25 - 0bCQJci_T8ORWmyzKkxE4U (0.761110486623639*1.3) * (1.39)			0,989		1,390	1,375		
	Tubazione:AcciaioNeroSaldato - AC-A 10 - 0bCQJci_T8ORWmyzKkxE4S (0.640237812466813*1.3) * (1.39)			0,832		1,390	1,156		
	Tubazione:AcciaioNeroSaldato - AR-R 25 - 0bCQJci_T8ORWmyzKkxE4Q (0.501110486623714*1.3) * (1.39)			0,651		1,390	0,905		
	Tubazione:AcciaioNeroSaldato - AR-A 27 - 0bCQJci_T8ORWmyzKkxE4O (0.381110486624475*1.3) * (1.39)			0,495		1,390	0,688		
	Tubazione:AcciaioNeroSaldato - AR-A 27 - 0bCQJci_T8ORWmyzKkxE7_ (0.542999999999985*1.3) * (1.39)			0,706		1,390	0,981		
	A RIPORTARE IMPIANTI MECCANICI								**10 252,61**
	A RIPORTARE SICUREZZA & ENTI DI STATO								**179 536,10**
	A RIPORTARE TERMINAL ARRIVI								***4 381 341,14***
	A RIPORTARE								56 871 783,39

COMPUTO METRICO ESTIMATIVO

L1 - TERMINAL

02 - TERMINAL ARRIVI

007 - SICUREZZA & ENTI DI STATO

MEC - IMPIANTI MECCANICI

N. ARTICOLO	INDICAZIONE DEI LAVORI E DELLE PROVVISTE	U.M.	DIMENSIONI				QUANTITA'	PREZZO	IMPORTO
			SIMILI	LUNG.	LARG.	ALT.			
	RIPORTO								56 871 783,39
	Tubazione:AcciaioNeroSaldato - AR-R 25 - 0bCQJci_T8ORWmyzKkxE7s (0.543*1.3) * (1.39)			0,706		1,390	0,981		
	Tubazione:AcciaioNeroSaldato - AC-A 10 - 0bCQJci_T8ORWmyzKkxE7E (0.543000000000004*1.3) * (1.39)			0,706		1,390	0,981		
	Tubazione:AcciaioNeroSaldato - AC-R 25 - 0bCQJci_T8ORWmyzKkxE76 (0.543000000000004*1.3) * (1.39)			0,706		1,390	0,981		
	Tubazione:AcciaioNeroSaldato - AR-R 25 - 0bCQJci_T8ORWmyzKkx9Sx (3.2196692198559*1.3) * (1.39)			4,186		1,390	5,819		
	Tubazione:AcciaioNeroSaldato - AC-A 10 - 0bCQJci_T8ORWmyzKkx9S1 (3.33351455569047*1.3) * (1.39)			4,334		1,390	6,024		
	Tubazione:AcciaioNeroSaldato - AC-R 25 - 0bCQJci_T8ORWmyzKkx9Vb (3.45779587274609*1.3) * (1.39)			4,495		1,390	6,248		
	Tubazione:AcciaioNeroSaldato - AC-A 10 - 0bCQJci_T8ORWmyzKkx9VB (0.106010006612131*1.3) * (1.39)			0,138		1,390	0,192		
	Tubazione:AcciaioNeroSaldato - AC-R 25 - 0bCQJci_T8ORWmyzKkx9UJ (0.106010006947215*1.3) * (1.39)			0,138		1,390	0,192		
	Tubazione:AcciaioNeroSaldato - AR-R 25 - 0bCQJci_T8ORWmyzKkx8X$ (0.105595836909319*1.3) * (1.39)			0,137		1,390	0,190		
	Tubazione:AcciaioNeroSaldato - AR-R 25 - 0bCQJci_T8ORWmyzKkx8ZX (0.0338624616010488*1.3) * (1.39)			0,044		1,390	0,061		
	Tubazione:AcciaioNeroSaldato - AR-R 25 - 0bCQJci_T8ORWmyzKkx8Xz (0.367858165990402*1.3) * (1.39)			0,478		1,390	0,664		
	Tubazione:AcciaioNeroSaldato - AC-A 10 - 0bCQJci_T8ORWmyzKkx8Yv (0.0338624616009802*1.3) * (1.39)			0,044		1,390	0,061		
	Tubazione:AcciaioNeroSaldato - AC-A 10 - 0bCQJci_T8ORWmyzKkx9VT (0.254427074868804*1.3) * (1.39)			0,331		1,390	0,460		
	Tubazione:AcciaioNeroSaldato - AC-R 25 - 0bCQJci_T8ORWmyzKkx8bd (0.0338624616011149*1.3) * (1.39)			0,044		1,390	0,061		
	Tubazione:AcciaioNeroSaldato - AC-R 25 - 0bCQJci_T8ORWmyzKkx9UH (0.130145757576348*1.3) * (1.39)			0,169		1,390	0,235		
	A RIPORTARE IMPIANTI MECCANICI								**10 252,61**
	A RIPORTARE SICUREZZA & ENTI DI STATO								**179 536,10**
	A RIPORTARE TERMINAL ARRIVI								***4 381 341,14***
	A RIPORTARE								56 871 783,39

COMPUTO METRICO ESTIMATIVO

L1 - TERMINAL

02 - TERMINAL ARRIVI

007 - SICUREZZA & ENTI DI STATO

MEC - IMPIANTI MECCANICI

N. ARTICOLO	INDICAZIONE DEI LAVORI E DELLE PROVVISTE	U.M.	DIMENSIONI				QUANTITA'	PREZZO	IMPORTO
			SIMILI	LUNG.	LARG.	ALT.			
	RIPORTO								56 871 783,39
	Tubazione:AcciaioNeroSaldato - AR-R 25 - 0bCQJci_T8ORWmyzKkx8ag (0.901883243117488*1.3) * (1.39)			1,172		1,390	1,629		
	Tubazione:AcciaioNeroSaldato - AC-A 10 - 0bCQJci_T8ORWmyzKkx8aC (0.735728547881849*1.3) * (1.39)			0,956		1,390	1,329		
	Tubazione:AcciaioNeroSaldato - AC-R 25 - 0bCQJci_T8ORWmyzKkx8aG (0.660009865165266*1.3) * (1.39)			0,858		1,390	1,193		
	Tubazione:AcciaioNeroSaldato - AC-R 25 - 0bCQJci_T8ORWmyzKkx8d5 (0.0421375383989331*1.3) * (1.39)			0,055		1,390	0,076		
	Tubazione:AcciaioNeroSaldato - AC-A-E 2 - 0bCQJci_T8ORWmyzKkx8co (0.042137538399036*1.3) * (1.39)			0,055		1,390	0,076		
	Tubazione:AcciaioNeroSaldato - AR-R 25 - 0bCQJci_T8ORWmyzKkx8fY (0.0231375383989651*1.3) * (1.39)			0,030		1,390	0,042		
	Tubazione:AcciaioNeroSaldato - AR-A 27 - 0bCQJci_T8ORWmyzKkx8fH (0.0231375383992363*1.3) * (1.39)			0,030		1,390	0,042		
	Tubazione:AcciaioNeroSaldato - AR-A 27 - 0bCQJci_T8ORWmyzKkx8g8 (0.493292825172584*1.3) * (1.39)			0,641		1,390	0,891		
	Tubazione:AcciaioNeroSaldato - AR-A 27 - 0bCQJci_T8ORWmyzKkx8gV (0.105595859232349*1.3) * (1.39)			0,137		1,390	0,190		
	Tubazione:AcciaioNeroSaldato - AR-A 27 - 0bCQJci_T8ORWmyzKkx8je (3.09423454017157*1.3) * (1.39)			4,023		1,390	5,592		
	Tubazione:AcciaioNeroSaldato - AR-A 27 - 0bCQJci_T8ORWmyzKkx8jQ (0.0338624616007926*1.3) * (1.39)			0,044		1,390	0,061		
	Tubazione:AcciaioNeroSaldato - AR-A 27 - 0bCQJci_T8ORWmyzKkx8jP (0.978053917876502*1.3) * (1.39)			1,271		1,390	1,767		
	Tubazione:AcciaioNeroSaldato - AC-R 25 - 3cEux6if959QtzYP5twltx (1.10037080085696*1.3) * (1.39)			1,430		1,390	1,988		
	Tubazione:AcciaioNeroSaldato - AC-A 10 - 3cEux6if959QtzYP5twltz (0.979498126700461*1.3) * (1.39)			1,273		1,390	1,769		
	Tubazione:AcciaioNeroSaldato - AR-A 27 - 3cEux6if959QtzYP5twlt$ (0.720370800857114*1.3) * (1.39)			0,936		1,390	1,301		
	A RIPORTARE IMPIANTI MECCANICI								**10 252,61**
	A RIPORTARE SICUREZZA & ENTI DI STATO								**179 536,10**
	A RIPORTARE TERMINAL ARRIVI								***4 381 341,14***
	A RIPORTARE								56 871 783,39

COMPUTO METRICO ESTIMATIVO

L1 - TERMINAL

02 - TERMINAL ARRIVI

007 - SICUREZZA & ENTI DI STATO

MEC - IMPIANTI MECCANICI

N. ARTICOLO	INDICAZIONE DEI LAVORI E DELLE PROVVISTE	U.M.	DIMENSIONI				QUANTITA'	PREZZO	IMPORTO
			SIMILI	LUNG.	LARG.	ALT.			
	RIPORTO								56 871 783,39
	Tubazione:AcciaioNeroSaldato - AC-R 24 - 3cEux6if959QtzYP5twlmH (0.0864849047080168*1.3) * (1.39)			0,112		1,390	0,156		
	Tubazione:AcciaioNeroSaldato - AR-R 21 - 3cEux6if959QtzYP5twlmJ (0.08666257423812*1.3) * (1.39)			0,113		1,390	0,157		
	Tubazione:AcciaioNeroSaldato - AR-R 25 - 3cEux6if959QtzYP5twlmM (0.0781868132233947*1.3) * (1.39)			0,102		1,390	0,142		
	Tubazione:AcciaioNeroSaldato - AC-R 25 - 3cEux6if959QtzYP5twlmR (0.0781868132232562*1.3) * (1.39)			0,102		1,390	0,142		
	Tubazione:AcciaioNeroSaldato - AC-A 10 - 3cEux6if959QtzYP5twlmS (0.28184938746093*1.3) * (1.39)			0,366		1,390	0,509		
	Tubazione:AcciaioNeroSaldato - AR-R 25 - 3cEux6if959QtzYP5twlm1 (0.84037080085689*1.3) * (1.39)			1,092		1,390	1,518		
	Tubazione:AcciaioNeroSaldato - AR-A 27 - 3cEux6if959QtzYP5twlm2 (0.281849387461022*1.3) * (1.39)			0,366		1,390	0,509		
	Tubazione:AcciaioNeroSaldato - AC-R 25 - 3cEux6if959QtzYP5twe68 (0.462260314233739*1.3) * (1.39)			0,601		1,390	0,835		
	Tubazione:AcciaioNeroSaldato - AC-A 10 - 3cEux6if959QtzYP5twe6A (0.462260314233736*1.3) * (1.39)			0,601		1,390	0,835		
	Tubazione:AcciaioNeroSaldato - AR-A 27 - 3cEux6if959QtzYP5twe6C (0.462260314233672*1.3) * (1.39)			0,601		1,390	0,835		
	Tubazione:AcciaioNeroSaldato - AC-R 26 - 3cEux6if959QtzYP5twe6_ (0.0864849047080168*1.3) * (1.39)			0,112		1,390	0,156		
	Tubazione:AcciaioNeroSaldato - AR-R 2 - 3cEux6if959QtzYP5twe6W (0.08666257423812*1.3) * (1.39)			0,113		1,390	0,157		
	Tubazione:AcciaioNeroSaldato - AR-R 25 - 3cEux6if959QtzYP5twe6d (0.0781868132234329*1.3) * (1.39)			0,102		1,390	0,142		
	Tubazione:AcciaioNeroSaldato - AC-R 25 - 3cEux6if959QtzYP5twe6e (0.078186813223273*1.3) * (1.39)			0,102		1,390	0,142		
	Tubazione:AcciaioNeroSaldato - AC-A 10 - 3cEux6if959QtzYP5twe6j (0.281849387460922*1.3) * (1.39)			0,366		1,390	0,509		
	A RIPORTARE IMPIANTI MECCANICI								**10 252,61**
	A RIPORTARE SICUREZZA & ENTI DI STATO								**179 536,10**
	A RIPORTARE TERMINAL ARRIVI								***4 381 341,14***
	A RIPORTARE								56 871 783,39

COMPUTO METRICO ESTIMATIVO

L1 - TERMINAL

02 - TERMINAL ARRIVI

007 - SICUREZZA & ENTI DI STATO

MEC - IMPIANTI MECCANICI

N. ARTICOLO	INDICAZIONE DEI LAVORI E DELLE PROVVISTE	U.M.	DIMENSIONI				QUANTITA'	PREZZO	IMPORTO
			SIMILI	LUNG.	LARG.	ALT.			
	RIPORTO								56 871 783,39
	Tubazione:AcciaioNeroSaldato - AR-R 25 - 3cEux6if959QtzYP5twe6k (0.462260314233536*1.3) * (1.39)			0,601		1,390	0,835		
	Tubazione:AcciaioNeroSaldato - AR-A 27 - 3cEux6if959QtzYP5twe7J (0.281849387461062*1.3) * (1.39)			0,366		1,390	0,509		
	Tubazione:AcciaioNeroSaldato - AC-R 4 - 1ZL5vPf2D7SBQg8c_I_Dii (1.30000000000012*1.3) * (1.39)			1,690		1,390	2,349		
	Tubazione:AcciaioNeroSaldato - AC-A 7 - 1ZL5vPf2D7SBQg8c_I_Dik (1.30000000000012*1.3) * (1.39)			1,690		1,390	2,349		
	Tubazione:AcciaioNeroSaldato - AR-A 26 - 1ZL5vPf2D7SBQg8c_I_Die (1.30000000000019*1.3) * (1.39)			1,690		1,390	2,349		
	Tubazione:AcciaioNeroSaldato - AC-R 21 - 1ZL5vPf2D7SBQg8c_I_DiQ (0.0864849047080168*1.3) * (1.39)			0,112		1,390	0,156		
	Tubazione:AcciaioNeroSaldato - AR-R 26 - 1ZL5vPf2D7SBQg8c_I_Di4 (0.08666257423812*1.3) * (1.39)			0,113		1,390	0,157		
	Tubazione:AcciaioNeroSaldato - AR-R 28 - 1ZL5vPf2D7SBQg8c_I_Di1 (0.0781868132234373*1.3) * (1.39)			0,102		1,390	0,142		
	Tubazione:AcciaioNeroSaldato - AC-R 29 - 1ZL5vPf2D7SBQg8c_I_DiC (0.0781868132233001*1.3) * (1.39)			0,102		1,390	0,142		
	Tubazione:AcciaioNeroSaldato - AC-A 7 - 1ZL5vPf2D7SBQg8c_I_DiF (0.281849387460961*1.3) * (1.39)			0,366		1,390	0,509		
	Tubazione:AcciaioNeroSaldato - AR-R 5 - 1ZL5vPf2D7SBQg8c_I_DiA (1.30000000000005*1.3) * (1.39)			1,690		1,390	2,349		
	Tubazione:AcciaioNeroSaldato - AR-A 26 - 1ZL5vPf2D7SBQg8c_I_DZr (0.281849387461053*1.3) * (1.39)			0,366		1,390	0,509		
	Totale	kg					65,300	4,25217	277,67
	Totale 141 - IMP. CLIMATIZZAZIONE E RINNOVO ARIA Euro								**10 530,28**
	Totale MEC - IMPIANTI MECCANICI Euro								**10 530,28**
	A RIPORTARE SICUREZZA & ENTI DI STATO								**179 813,77**
	A RIPORTARE TERMINAL ARRIVI								***4 381 618,81***
	A RIPORTARE								56 872 061,06

COMPUTO METRICO ESTIMATIVO

L1 - TERMINAL

02 - TERMINAL ARRIVI

007 - SICUREZZA & ENTI DI STATO

SPE - IMPIANTI SPECIALI

N. ARTICOLO	INDICAZIONE DEI LAVORI E DELLE PROVVISTE	U.M.	DIMENSIONI				QUANTITA'	PREZZO	IMPORTO
			SIMILI	LUNG.	LARG.	ALT.			
	RIPORTO								56 872 061,06
	145 - IMP.PREVENZIONE INCENDI								
39695 AP-E.IEL.084	Fornitura e posa in opera di Rivelatore ottico di fumo indirizzabile con isolatore di linea integrato, certificato EN54-7 .....chiede il settaggio manuale di dip-switch o l'utilizzo di schede di programmazione né sui rivelatori stessi, né sulle basi.								
	TER-ANT_RilevatorePuntiforme:TER-ANT_RilevatorePuntiforme-FumoControsoffitto - 3Lm7u7iWb7TfD8Ueurp0sg 1		1,000				1,000		
	TER-ANT_RilevatorePuntiforme:TER-ANT_RilevatorePuntiforme-FumoControsoffitto - 3Lm7u7iWb7TfD8Ueurp0r5 1		1,000				1,000		
	TER-ANT_RilevatorePuntiforme:TER-ANT_RilevatorePuntiforme-FumoControsoffitto - 3Lm7u7iWb7TfD8Ueurp0pg 1		1,000				1,000		
	TER-ANT_RilevatorePuntiforme:TER-ANT_RilevatorePuntiforme-FumoControsoffitto - 1xkEjI9E1BKhQsygW1SYIw 1		1,000				1,000		
	TER-ANT_RilevatorePuntiforme:TER-ANT_RilevatorePuntiforme-FumoControsoffitto - 3A0DM_4P9Eo878tFgFsZEe 1		1,000				1,000		
	Totale	cad					5,000	242,20000	1 211,00
39725 AP-E.IEL.085	Fornitura e posa in opera di LED di indicazione remota								
	TER-ANT_RilevatorePuntiforme:TER-ANT_RilevatorePuntiforme-FumoControsoffitto - 3Lm7u7iWb7TfD8Ueurp0sg 1		1,000				1,000		
	TER-ANT_RilevatorePuntiforme:TER-ANT_RilevatorePuntiforme-FumoControsoffitto - 3Lm7u7iWb7TfD8Ueurp0r5 1		1,000				1,000		
	TER-ANT_RilevatorePuntiforme:TER-ANT_RilevatorePuntiforme-FumoControsoffitto - 3Lm7u7iWb7TfD8Ueurp0pg 1		1,000				1,000		
	TER-ANT_RilevatorePuntiforme:TER-ANT_RilevatorePuntiforme-FumoControsoffitto - 1xkEjI9E1BKhQsygW1SYIw 1		1,000				1,000		
	TER-ANT_RilevatorePuntiforme:TER-ANT_RilevatorePuntiforme-FumoControsoffitto - 3A0DM_4P9Eo878tFgFsZEe 1		1,000				1,000		
	Totale	cad					5,000	127,14000	635,70
	A RIPORTARE IMPIANTI SPECIALI								**1 846,70**
	A RIPORTARE SICUREZZA & ENTI DI STATO								**181 660,47**
	A RIPORTARE TERMINAL ARRIVI								***4 383 465,51***
	A RIPORTARE								56 873 907,76

COMPUTO METRICO ESTIMATIVO

L1 - TERMINAL

02 - TERMINAL ARRIVI

007 - SICUREZZA & ENTI DI STATO

SPE - IMPIANTI SPECIALI

N. ARTICOLO	INDICAZIONE DEI LAVORI E DELLE PROVVISTE	U.M.	DIMENSIONI				QUANTITA'	PREZZO	IMPORTO
			SIMILI	LUNG.	LARG.	ALT.			
	RIPORTO								56 873 907,76
39755 AP-E.IEL.086	Fornitura e posa in opera di Base di continuità per rivelatore da 4" (serie 850)								
	TER-ANT_RilevatorePuntiforme:TER-ANT_RilevatorePuntiforme-FumoControsoffitto - 3Lm7u7iWb7TfD8Ueurp0sg 1		1,000				1,000		
	TER-ANT_RilevatorePuntiforme:TER-ANT_RilevatorePuntiforme-FumoControsoffitto - 3Lm7u7iWb7TfD8Ueurp0r5 1		1,000				1,000		
	TER-ANT_RilevatorePuntiforme:TER-ANT_RilevatorePuntiforme-FumoControsoffitto - 3Lm7u7iWb7TfD8Ueurp0pg 1		1,000				1,000		
	TER-ANT_RilevatorePuntiforme:TER-ANT_RilevatorePuntiforme-FumoControsoffitto - 1xkEjI9E1BKhQsygW1SYIw 1		1,000				1,000		
	TER-ANT_RilevatorePuntiforme:TER-ANT_RilevatorePuntiforme-FumoControsoffitto - 3A0DM_4P9Eo878tFgFsZEe 1		1,000				1,000		
	Totale	cad					5,000	21,20000	106,00
39795 AP-E.IEL.084	Fornitura e posa in opera di Rivelatore ottico di fumo indirizzabile con isolatore di linea integrato, certificato EN54-7 .....chiede il settaggio manuale di dip-switch o l'utilizzo di schede di programmazione né sui rivelatori stessi, né sulle basi.								
	TER-ANT_RilevatorePuntiforme:TER-ANT_RilevatorePuntiforme-FumoSoffitto - 3Lm7u7iWb7TfD8Ueurp0sh 1		1,000				1,000		
	TER-ANT_RilevatorePuntiforme:TER-ANT_RilevatorePuntiforme-FumoSoffitto - 3Lm7u7iWb7TfD8Ueurp0tN 1		1,000				1,000		
	TER-ANT_RilevatorePuntiforme:TER-ANT_RilevatorePuntiforme-FumoSoffitto - 3Lm7u7iWb7TfD8Ueurp0q3 1		1,000				1,000		
	TER-ANT_RilevatorePuntiforme:TER-ANT_RilevatorePuntiforme-FumoSoffitto - 3Lm7u7iWb7TfD8Ueurp0rw 1		1,000				1,000		
	TER-ANT_RilevatorePuntiforme:TER-ANT_RilevatorePuntiforme-FumoSoffitto - 1xkEjI9E1BKhQsygW1SYHd 1		1,000				1,000		
	TER-ANT_RilevatorePuntiforme:TER-ANT_RilevatorePuntiforme-FumoSoffitto - 1xkEjI9E1BKhQsygW1SYIv 1		1,000				1,000		
	TER-ANT_RilevatorePuntiforme:TER-ANT_RilevatorePuntiforme-FumoSoffitto -		1,000				1,000		
	A RIPORTARE IMPIANTI SPECIALI								**1 952,70**
	A RIPORTARE SICUREZZA & ENTI DI STATO								**181 766,47**
	A RIPORTARE TERMINAL ARRIVI								***4 383 571,51***
	A RIPORTARE								56 874 013,76

COMPUTO METRICO ESTIMATIVO

L1 - TERMINAL

02 - TERMINAL ARRIVI

007 - SICUREZZA & ENTI DI STATO

SPE - IMPIANTI SPECIALI

N. ARTICOLO	INDICAZIONE DEI LAVORI E DELLE PROVVISTE	U.M.	DIMENSIONI				QUANTITA'	PREZZO	IMPORTO
			SIMILI	LUNG.	LARG.	ALT.			
	RIPORTO								56 874 013,76
	1xkEjI9E1BKhQsygW1SYTL 1								
	TER-ANT_RilevatorePuntiforme:TER-ANT_RilevatorePuntiforme-FumoSoffitto - 1fSyvAs1n1wPoO3ApAraXV 1		1,000				1,000		
	TER-ANT_RilevatorePuntiforme:TER-ANT_RilevatorePuntiforme-FumoSoffitto - 1fSyvAs1n1wPoO3ApAracS 1		1,000				1,000		
	TER-ANT_RilevatorePuntiforme:TER-ANT_RilevatorePuntiforme-FumoSoffitto - 1fSyvAs1n1wPoO3ApArada 1		1,000				1,000		
	TER-ANT_RilevatorePuntiforme:TER-ANT_RilevatorePuntiforme-FumoSoffitto - 2gcLvSp8vDuBg_d7qM9BJC 1		1,000				1,000		
	TER-ANT_RilevatorePuntiforme:TER-ANT_RilevatorePuntiforme-FumoSoffitto - 2gcLvSp8vDuBg_d7qM9BSW 1		1,000				1,000		
	TER-ANT_RilevatorePuntiforme:TER-ANT_RilevatorePuntiforme-FumoSoffitto - 2gcLvSp8vDuBg_d7qM9BOS 1		1,000				1,000		
	TER-ANT_RilevatorePuntiforme:TER-ANT_RilevatorePuntiforme-FumoSoffitto - 14tVztySH5YA82JH4qmfLt 1		1,000				1,000		
	TER-ANT_RilevatorePuntiforme:TER-ANT_RilevatorePuntiforme-FumoSoffitto - 14tVztySH5YA82JH4qmfKy 1		1,000				1,000		
	TER-ANT_RilevatorePuntiforme:TER-ANT_RilevatorePuntiforme-FumoSoffitto - 14tVztySH5YA82JH4qmfQW 1		1,000				1,000		
	TER-ANT_RilevatorePuntiforme:TER-ANT_RilevatorePuntiforme-FumoSoffitto - 14tVztySH5YA82JH4qmfOY 1		1,000				1,000		
	Totale	cad					17,000	242,20000	4 117,40
39835 AP-E.IEL.086	Fornitura e posa in opera di Base di continuità per rivelatore da 4" (serie 850)								
	TER-ANT_RilevatorePuntiforme:TER-ANT_RilevatorePuntiforme-FumoSoffitto - 3Lm7u7iWb7TfD8Ueurp0sh 1		1,000				1,000		
	TER-ANT_RilevatorePuntiforme:TER-ANT_RilevatorePuntiforme-FumoSoffitto - 3Lm7u7iWb7TfD8Ueurp0tN 1		1,000				1,000		
	TER-ANT_RilevatorePuntiforme:TER-ANT_RilevatorePuntiforme-FumoSoffitto -		1,000				1,000		
	A RIPORTARE IMPIANTI SPECIALI								**6 070,10**
	A RIPORTARE SICUREZZA & ENTI DI STATO								**185 883,87**
	A RIPORTARE TERMINAL ARRIVI								***4 387 688,91***
	A RIPORTARE								56 878 131,16

COMPUTO METRICO ESTIMATIVO

L1 - TERMINAL

02 - TERMINAL ARRIVI

007 - SICUREZZA & ENTI DI STATO

SPE - IMPIANTI SPECIALI

N. ARTICOLO	INDICAZIONE DEI LAVORI E DELLE PROVVISTE	U.M.	DIMENSIONI				QUANTITA'	PREZZO	IMPORTO
			SIMILI	LUNG.	LARG.	ALT.			
	RIPORTO								56 878 131,16
	3Lm7u7iWb7TfD8Ueurp0q3 1								
	TER-ANT_RilevatorePuntiforme:TER-ANT_RilevatorePuntiforme-FumoSoffitto - 3Lm7u7iWb7TfD8Ueurp0rw 1		1,000				1,000		
	TER-ANT_RilevatorePuntiforme:TER-ANT_RilevatorePuntiforme-FumoSoffitto - 1xkEjI9E1BKhQsygW1SYHd 1		1,000				1,000		
	TER-ANT_RilevatorePuntiforme:TER-ANT_RilevatorePuntiforme-FumoSoffitto - 1xkEjI9E1BKhQsygW1SYIv 1		1,000				1,000		
	TER-ANT_RilevatorePuntiforme:TER-ANT_RilevatorePuntiforme-FumoSoffitto - 1xkEjI9E1BKhQsygW1SYTL 1		1,000				1,000		
	TER-ANT_RilevatorePuntiforme:TER-ANT_RilevatorePuntiforme-FumoSoffitto - 1fSyvAs1n1wPoO3ApAraXV 1		1,000				1,000		
	TER-ANT_RilevatorePuntiforme:TER-ANT_RilevatorePuntiforme-FumoSoffitto - 1fSyvAs1n1wPoO3ApAracS 1		1,000				1,000		
	TER-ANT_RilevatorePuntiforme:TER-ANT_RilevatorePuntiforme-FumoSoffitto - 1fSyvAs1n1wPoO3ApArada 1		1,000				1,000		
	TER-ANT_RilevatorePuntiforme:TER-ANT_RilevatorePuntiforme-FumoSoffitto - 2gcLvSp8vDuBg_d7qM9BJC 1		1,000				1,000		
	TER-ANT_RilevatorePuntiforme:TER-ANT_RilevatorePuntiforme-FumoSoffitto - 2gcLvSp8vDuBg_d7qM9BSW 1		1,000				1,000		
	TER-ANT_RilevatorePuntiforme:TER-ANT_RilevatorePuntiforme-FumoSoffitto - 2gcLvSp8vDuBg_d7qM9BOS 1		1,000				1,000		
	TER-ANT_RilevatorePuntiforme:TER-ANT_RilevatorePuntiforme-FumoSoffitto - 14tVztySH5YA82JH4qmfLt 1		1,000				1,000		
	TER-ANT_RilevatorePuntiforme:TER-ANT_RilevatorePuntiforme-FumoSoffitto - 14tVztySH5YA82JH4qmfKy 1		1,000				1,000		
	TER-ANT_RilevatorePuntiforme:TER-ANT_RilevatorePuntiforme-FumoSoffitto - 14tVztySH5YA82JH4qmfQW 1		1,000				1,000		
	TER-ANT_RilevatorePuntiforme:TER-ANT_RilevatorePuntiforme-FumoSoffitto - 14tVztySH5YA82JH4qmfOY 1		1,000				1,000		
	Totale	cad					17,000	21,20000	360,40
	A RIPORTARE IMPIANTI SPECIALI								**6 430,50**
	A RIPORTARE SICUREZZA & ENTI DI STATO								**186 244,27**
	A RIPORTARE TERMINAL ARRIVI								***4 388 049,31***
	A RIPORTARE								56 878 491,56

COMPUTO METRICO ESTIMATIVO

L1 - TERMINAL

02 - TERMINAL ARRIVI

007 - SICUREZZA & ENTI DI STATO

SPE - IMPIANTI SPECIALI

N. ARTICOLO	INDICAZIONE DEI LAVORI E DELLE PROVVISTE	U.M.	DIMENSIONI				QUANTITA'	PREZZO	IMPORTO
			SIMILI	LUNG.	LARG.	ALT.			
	RIPORTO								56 878 491,56
73880 AP-E.IEL.166	Derivazione da incasso per impianti di segnalazione o di comunicazione realizzate con tubo protettivo flessibile o rigido .....ntrollo:- attacco per apparecchiature di segnalazione incendio o EVAC, comprensiva di linea di alimentazione e segnalazione								
	TER-ANT_RilevatorePuntiforme:TER-ANT_RilevatorePuntiforme-FumoControsoffitto - 3Lm7u7iWb7TfD8Ueurp0sg 1		1,000				1,000		
	TER-ANT_RilevatorePuntiforme:TER-ANT_RilevatorePuntiforme-FumoControsoffitto - 3Lm7u7iWb7TfD8Ueurp0r5 1		1,000				1,000		
	TER-ANT_RilevatorePuntiforme:TER-ANT_RilevatorePuntiforme-FumoControsoffitto - 3Lm7u7iWb7TfD8Ueurp0pg 1		1,000				1,000		
	TER-ANT_RilevatorePuntiforme:TER-ANT_RilevatorePuntiforme-FumoControsoffitto - 1xkEjI9E1BKhQsygW1SYIw 1		1,000				1,000		
	TER-ANT_RilevatorePuntiforme:TER-ANT_RilevatorePuntiforme-FumoControsoffitto - 3A0DM_4P9Eo878tFgFsZEe 1		1,000				1,000		
	Totale	cad					5,000	42,03000	210,15
73920 AP-E.IEL.166	Derivazione da incasso per impianti di segnalazione o di comunicazione realizzate con tubo protettivo flessibile o rigido .....ntrollo:- attacco per apparecchiature di segnalazione incendio o EVAC, comprensiva di linea di alimentazione e segnalazione								
	TER-ANT_RilevatorePuntiforme:TER-ANT_RilevatorePuntiforme-FumoSoffitto - 3Lm7u7iWb7TfD8Ueurp0sh 1		1,000				1,000		
	TER-ANT_RilevatorePuntiforme:TER-ANT_RilevatorePuntiforme-FumoSoffitto - 3Lm7u7iWb7TfD8Ueurp0tN 1		1,000				1,000		
	TER-ANT_RilevatorePuntiforme:TER-ANT_RilevatorePuntiforme-FumoSoffitto - 3Lm7u7iWb7TfD8Ueurp0q3 1		1,000				1,000		
	TER-ANT_RilevatorePuntiforme:TER-ANT_RilevatorePuntiforme-FumoSoffitto - 3Lm7u7iWb7TfD8Ueurp0rw 1		1,000				1,000		
	TER-ANT_RilevatorePuntiforme:TER-ANT_RilevatorePuntiforme-FumoSoffitto - 1xkEjI9E1BKhQsygW1SYHd 1		1,000				1,000		
	TER-ANT_RilevatorePuntiforme:TER-ANT_RilevatorePuntiforme-FumoSoffitto -		1,000				1,000		
	A RIPORTARE IMPIANTI SPECIALI								**6 640,65**
	A RIPORTARE SICUREZZA & ENTI DI STATO								**186 454,42**
	A RIPORTARE TERMINAL ARRIVI								***4 388 259,46***
	A RIPORTARE								56 878 701,71

COMPUTO METRICO ESTIMATIVO

L1 - TERMINAL

02 - TERMINAL ARRIVI

007 - SICUREZZA & ENTI DI STATO

SPE - IMPIANTI SPECIALI

N. ARTICOLO	INDICAZIONE DEI LAVORI E DELLE PROVVISTE	U.M.	DIMENSIONI				QUANTITA'	PREZZO	IMPORTO
			SIMILI	LUNG.	LARG.	ALT.			
	RIPORTO								56 878 701,71
	1xkEjI9E1BKhQsygW1SYIv 1								
	TER-ANT_RilevatorePuntiforme:TER-ANT_RilevatorePuntiforme-FumoSoffitto - 1xkEjI9E1BKhQsygW1SYTL 1		1,000				1,000		
	TER-ANT_RilevatorePuntiforme:TER-ANT_RilevatorePuntiforme-FumoSoffitto - 1fSyvAs1n1wPoO3ApAraXV 1		1,000				1,000		
	TER-ANT_RilevatorePuntiforme:TER-ANT_RilevatorePuntiforme-FumoSoffitto - 1fSyvAs1n1wPoO3ApAracS 1		1,000				1,000		
	TER-ANT_RilevatorePuntiforme:TER-ANT_RilevatorePuntiforme-FumoSoffitto - 1fSyvAs1n1wPoO3ApArada 1		1,000				1,000		
	TER-ANT_RilevatorePuntiforme:TER-ANT_RilevatorePuntiforme-FumoSoffitto - 2gcLvSp8vDuBg_d7qM9BJC 1		1,000				1,000		
	TER-ANT_RilevatorePuntiforme:TER-ANT_RilevatorePuntiforme-FumoSoffitto - 2gcLvSp8vDuBg_d7qM9BSW 1		1,000				1,000		
	TER-ANT_RilevatorePuntiforme:TER-ANT_RilevatorePuntiforme-FumoSoffitto - 2gcLvSp8vDuBg_d7qM9BOS 1		1,000				1,000		
	TER-ANT_RilevatorePuntiforme:TER-ANT_RilevatorePuntiforme-FumoSoffitto - 14tVztySH5YA82JH4qmfLt 1		1,000				1,000		
	TER-ANT_RilevatorePuntiforme:TER-ANT_RilevatorePuntiforme-FumoSoffitto - 14tVztySH5YA82JH4qmfKy 1		1,000				1,000		
	TER-ANT_RilevatorePuntiforme:TER-ANT_RilevatorePuntiforme-FumoSoffitto - 14tVztySH5YA82JH4qmfQW 1		1,000				1,000		
	TER-ANT_RilevatorePuntiforme:TER-ANT_RilevatorePuntiforme-FumoSoffitto - 14tVztySH5YA82JH4qmfOY 1		1,000				1,000		
	Totale	cad					17,000	42,03000	714,51
74110 AP-E.IEL.166	Derivazione da incasso per impianti di segnalazione o di comunicazione realizzate con tubo protettivo flessibile o rigido .....ntrollo:- attacco per apparecchiature di segnalazione incendio o EVAC, comprensiva di linea di alimentazione e segnalazione								
	TER-ANT_RilevatorePuntiforme:TER-ANT_RilevatorePuntiforme-FumoControsoffitto - 3Lm7u7iWb7TfD8Ueurp0sg 1		1,000				1,000		
	A RIPORTARE IMPIANTI SPECIALI								**7 355,16**
	A RIPORTARE SICUREZZA & ENTI DI STATO								**187 168,93**
	A RIPORTARE TERMINAL ARRIVI								***4 388 973,97***
	A RIPORTARE								56 879 416,22

COMPUTO METRICO ESTIMATIVO

L1 - TERMINAL

02 - TERMINAL ARRIVI

007 - SICUREZZA & ENTI DI STATO

SPE - IMPIANTI SPECIALI

N. ARTICOLO	INDICAZIONE DEI LAVORI E DELLE PROVVISTE	U.M.	DIMENSIONI				QUANTITA'	PREZZO	IMPORTO
			SIMILI	LUNG.	LARG.	ALT.			
	RIPORTO								56 879 416,22
	TER-ANT_RilevatorePuntiforme:TER-ANT_RilevatorePuntiforme-FumoControsoffitto - 3Lm7u7iWb7TfD8Ueurp0r5 1		1,000				1,000		
	TER-ANT_RilevatorePuntiforme:TER-ANT_RilevatorePuntiforme-FumoControsoffitto - 3Lm7u7iWb7TfD8Ueurp0pg 1		1,000				1,000		
	TER-ANT_RilevatorePuntiforme:TER-ANT_RilevatorePuntiforme-FumoControsoffitto - 1xkEjI9E1BKhQsygW1SYIw 1		1,000				1,000		
	TER-ANT_RilevatorePuntiforme:TER-ANT_RilevatorePuntiforme-FumoControsoffitto - 3A0DM_4P9Eo878tFgFsZEe 1		1,000				1,000		
	Totale	cad					5,000	42,03000	210,15
74270 AP-E.IEL.166	Derivazione da incasso per impianti di segnalazione o di comunicazione realizzate con tubo protettivo flessibile o rigido .....ntrollo:- attacco per apparecchiature di segnalazione incendio o EVAC, comprensiva di linea di alimentazione e segnalazione								
	TER-ANT_RilevatorePuntiforme:TER-ANT_RilevatorePuntiforme-FumoControsoffitto - 3Lm7u7iWb7TfD8Ueurp0sg 1		1,000				1,000		
	TER-ANT_RilevatorePuntiforme:TER-ANT_RilevatorePuntiforme-FumoControsoffitto - 3Lm7u7iWb7TfD8Ueurp0r5 1		1,000				1,000		
	TER-ANT_RilevatorePuntiforme:TER-ANT_RilevatorePuntiforme-FumoControsoffitto - 3Lm7u7iWb7TfD8Ueurp0pg 1		1,000				1,000		
	TER-ANT_RilevatorePuntiforme:TER-ANT_RilevatorePuntiforme-FumoControsoffitto - 1xkEjI9E1BKhQsygW1SYIw 1		1,000				1,000		
	TER-ANT_RilevatorePuntiforme:TER-ANT_RilevatorePuntiforme-FumoControsoffitto - 3A0DM_4P9Eo878tFgFsZEe 1		1,000				1,000		
	Totale	cad					5,000	42,03000	210,15
74310 AP-E.IEL.166	Derivazione da incasso per impianti di segnalazione o di comunicazione realizzate con tubo protettivo flessibile o rigido .....ntrollo:- attacco per apparecchiature di segnalazione incendio o EVAC, comprensiva di linea di alimentazione e segnalazione								
	TER-ANT_RilevatorePuntiforme:TER-ANT_RilevatorePuntiforme-FumoSoffitto -		1,000				1,000		
	A RIPORTARE IMPIANTI SPECIALI								**7 775,46**
	A RIPORTARE SICUREZZA & ENTI DI STATO								**187 589,23**
	A RIPORTARE TERMINAL ARRIVI								***4 389 394,27***
	A RIPORTARE								56 879 836,52

COMPUTO METRICO ESTIMATIVO

L1 - TERMINAL

02 - TERMINAL ARRIVI

007 - SICUREZZA & ENTI DI STATO

SPE - IMPIANTI SPECIALI

N. ARTICOLO	INDICAZIONE DEI LAVORI E DELLE PROVVISTE	U.M.	DIMENSIONI				QUANTITA'	PREZZO	IMPORTO
			SIMILI	LUNG.	LARG.	ALT.			
	RIPORTO								56 879 836,52
	3Lm7u7iWb7TfD8Ueurp0sh 1								
	TER-ANT_RilevatorePuntiforme:TER-ANT_RilevatorePuntiforme-FumoSoffitto - 3Lm7u7iWb7TfD8Ueurp0tN 1		1,000				1,000		
	TER-ANT_RilevatorePuntiforme:TER-ANT_RilevatorePuntiforme-FumoSoffitto - 3Lm7u7iWb7TfD8Ueurp0q3 1		1,000				1,000		
	TER-ANT_RilevatorePuntiforme:TER-ANT_RilevatorePuntiforme-FumoSoffitto - 3Lm7u7iWb7TfD8Ueurp0rw 1		1,000				1,000		
	TER-ANT_RilevatorePuntiforme:TER-ANT_RilevatorePuntiforme-FumoSoffitto - 1xkEjI9E1BKhQsygW1SYHd 1		1,000				1,000		
	TER-ANT_RilevatorePuntiforme:TER-ANT_RilevatorePuntiforme-FumoSoffitto - 1xkEjI9E1BKhQsygW1SYIv 1		1,000				1,000		
	TER-ANT_RilevatorePuntiforme:TER-ANT_RilevatorePuntiforme-FumoSoffitto - 1xkEjI9E1BKhQsygW1SYTL 1		1,000				1,000		
	TER-ANT_RilevatorePuntiforme:TER-ANT_RilevatorePuntiforme-FumoSoffitto - 1fSyvAs1n1wPoO3ApAraXV 1		1,000				1,000		
	TER-ANT_RilevatorePuntiforme:TER-ANT_RilevatorePuntiforme-FumoSoffitto - 1fSyvAs1n1wPoO3ApAracS 1		1,000				1,000		
	TER-ANT_RilevatorePuntiforme:TER-ANT_RilevatorePuntiforme-FumoSoffitto - 1fSyvAs1n1wPoO3ApArada 1		1,000				1,000		
	TER-ANT_RilevatorePuntiforme:TER-ANT_RilevatorePuntiforme-FumoSoffitto - 2gcLvSp8vDuBg_d7qM9BJC 1		1,000				1,000		
	TER-ANT_RilevatorePuntiforme:TER-ANT_RilevatorePuntiforme-FumoSoffitto - 2gcLvSp8vDuBg_d7qM9BSW 1		1,000				1,000		
	TER-ANT_RilevatorePuntiforme:TER-ANT_RilevatorePuntiforme-FumoSoffitto - 2gcLvSp8vDuBg_d7qM9BOS 1		1,000				1,000		
	TER-ANT_RilevatorePuntiforme:TER-ANT_RilevatorePuntiforme-FumoSoffitto - 14tVztySH5YA82JH4qmfLt 1		1,000				1,000		
	TER-ANT_RilevatorePuntiforme:TER-ANT_RilevatorePuntiforme-FumoSoffitto - 14tVztySH5YA82JH4qmfKy 1		1,000				1,000		
	TER-ANT_RilevatorePuntiforme:TER-ANT_RilevatorePuntiforme-FumoSoffitto -		1,000				1,000		
	A RIPORTARE IMPIANTI SPECIALI								**7 775,46**
	A RIPORTARE SICUREZZA & ENTI DI STATO								**187 589,23**
	A RIPORTARE TERMINAL ARRIVI								***4 389 394,27***
	A RIPORTARE								56 879 836,52

COMPUTO METRICO ESTIMATIVO

L1 - TERMINAL

02 - TERMINAL ARRIVI

007 - SICUREZZA & ENTI DI STATO

SPE - IMPIANTI SPECIALI

N. ARTICOLO	INDICAZIONE DEI LAVORI E DELLE PROVVISTE	U.M.	DIMENSIONI				QUANTITA'	PREZZO	IMPORTO
			SIMILI	LUNG.	LARG.	ALT.			
	RIPORTO								56 879 836,52
	14tVztySH5YA82JH4qmfQW 1								
	TER-ANT_RilevatorePuntiforme:TER-ANT_RilevatorePuntiforme-FumoSoffitto - 14tVztySH5YA82JH4qmfOY 1		1,000				1,000		
	Totale	cad					17,000	42,03000	714,51
	Totale 145 - IMP.PREVENZIONE INCENDI Euro								**8 489,97**
	Totale SPE - IMPIANTI SPECIALI Euro								**8 489,97**
	Totale 007 - SICUREZZA & ENTI DI STATO Euro								**188 303,74**
	A RIPORTARE TERMINAL ARRIVI								***4 390 108,78***
	A RIPORTARE								56 880 551,03

COMPUTO METRICO ESTIMATIVO

L1 - TERMINAL

02 - TERMINAL ARRIVI

008 - VIABILITA'

MEC - IMPIANTI MECCANICI

N. ARTICOLO	INDICAZIONE DEI LAVORI E DELLE PROVVISTE	U.M.	DIMENSIONI				QUANTITA'	PREZZO	IMPORTO
			SIMILI	LUNG.	LARG.	ALT.			
	RIPORTO								56 880 551,03
	109 - IMPIANTO ANTINCENDIO								
1830 CAL25_06.I01.046.006	Diametro nominale 1"1/2								
	Tubazione:Acciaio zincato filettato - ANT 1 - 0bD2DfL3X2EA7N5bTsIgh9 2.12000000000004*1.3			2,756			2,756		
	Tubazione:Acciaio zincato filettato - ANT 1 - 0bD2DfL3X2EA7N5bTsIghq 3.74000000000002*1.3			4,862			4,862		
	Tubazione:Acciaio zincato filettato - ANT 1 - 0bD2DfL3X2EA7N5bTsIghc 17.55*1.3			22,815			22,815		
	Tubazione:Acciaio zincato filettato - ANT 1 - 0bD2DfL3X2EA7N5bTsIggt 0.22999999999999*1.3			0,299			0,299		
	Tubazione:Acciaio zincato filettato - ANT 1 - 0bD2DfL3X2EA7N5bTsIggb 1.84420595021581*1.3			2,397			2,397		
	Totale	m					33,129	31,95150	1 058,52
76590 NP25.22CL.PR.C.000910.020.b	CASSETTA DA ESTERNO PER IDRANTI								
	IdranteUni45:IdranteUni45 - 0bD2DfL3X2EA7N5bTsIgXV 1		1,000				1,000		
	Totale	cad					1,000	240,72000	240,72
	Totale 109 - IMPIANTO ANTINCENDIO Euro								**1 299,24**
	141 - IMP. CLIMATIZZAZIONE E RINNOVO ARIA								
76400 CAL25_06.I12.026.004	Rubinetto a maschio in bronzo filettato di diametro 1"								
	PDI_Valvola_sfera:PDI_Valvola_sfera - DN25 - 2d__oGchTFQvgJCmrxa08p 1		1,000				1,000		
	PDI_Valvola_sfera:PDI_Valvola_sfera - DN25 - 2d__oGchTFQvgJCmrxa08E 1		1,000				1,000		
	Totale	cad					2,000	31,22588	62,45
	A RIPORTARE IMPIANTI MECCANICI								**1 361,69**
	A RIPORTARE VIABILITA'								**1 361,69**
	A RIPORTARE TERMINAL ARRIVI								***4 391 470,47***
	A RIPORTARE								56 881 912,72

COMPUTO METRICO ESTIMATIVO

L1 - TERMINAL

02 - TERMINAL ARRIVI

008 - VIABILITA'

MEC - IMPIANTI MECCANICI

N. ARTICOLO	INDICAZIONE DEI LAVORI E DELLE PROVVISTE	U.M.	DIMENSIONI				QUANTITA'	PREZZO	IMPORTO
			SIMILI	LUNG.	LARG.	ALT.			
	RIPORTO								56 881 912,72
76460 CAL25_06.I12.026.006	Rubinetto a maschio in bronzo filettato di diametro 1"1/2								
	PDI_Valvola_sfera:PDI_Valvola_sfera - DN40 - 2d__oGchTFQvgJCmrxa08v 1		1,000				1,000		
	PDI_Valvola_sfera:PDI_Valvola_sfera - DN40 - 2d__oGchTFQvgJCmrxa08q 1		1,000				1,000		
	Totale	cad					2,000	62,98986	125,98
	Totale 141 - IMP. CLIMATIZZAZIONE E RINNOVO ARIA Euro								**188,43**
	Totale MEC - IMPIANTI MECCANICI Euro								**1 487,67**
	Totale 008 - VIABILITA' Euro								**1 487,67**
	A RIPORTARE TERMINAL ARRIVI								***4 391 596,45***
	A RIPORTARE								56 882 038,70

COMPUTO METRICO ESTIMATIVO

L1 - TERMINAL

02 - TERMINAL ARRIVI

010 - GESTIONE MATERIE

ARC - OPERE ARCHITETTONICHE

N. ARTICOLO	INDICAZIONE DEI LAVORI E DELLE PROVVISTE	U.M.	DIMENSIONI				QUANTITA'	PREZZO	IMPORTO
			SIMILI	LUNG.	LARG.	ALT.			
	RIPORTO								56 882 038,70
	003 - DEMOLIZIONI E BONIFICHE								
35170 CAL25_02.A03.009.002	pavimento e sottostante malta di allettamento di qualsiasi dimensione e fino ad uno spessore di cm 5								
	02_TERMINAL ARRIVI - Piano interrato								
	DEMOLIZIONI - Pavimento spogliatoio e posa pavimento industriale - Sp. 10cm (fino a soletta armata da 20cm)								
	- Pavimento (h=0,05 mt- Area=113 mq) 113					113,000	113,000		
	Totale	m²					113,000	16,86258	1 905,47
35210 CAL25_02.A03.009.005	massetto in calcestruzzo, per ogni cm di spessore								
	02_TERMINAL ARRIVI - Piano interrato								
	DEMOLIZIONI - Pavimento spogliatoio e posa pavimento industriale - Sp. 10cm (fino a soletta armata da 20cm)								
	- Massetto (h=0,05 mt - Area=113 mq) 5 * 113		5,000		113,000		565,000		
	Totale	m²					565,000	3,34455	1 889,67
	Totale 003 - DEMOLIZIONI E BONIFICHE Euro								**3 795,14**
	Totale ARC - OPERE ARCHITETTONICHE Euro								**3 795,14**
	A RIPORTARE GESTIONE MATERIE								**3 795,14**
	A RIPORTARE TERMINAL ARRIVI								***4 395 391,59***
	A RIPORTARE								56 885 833,84

COMPUTO METRICO ESTIMATIVO

L1 - TERMINAL

02 - TERMINAL ARRIVI

010 - GESTIONE MATERIE

CON - CONFERIMENTO DEI MATERIALI

N. ARTICOLO	INDICAZIONE DEI LAVORI E DELLE PROVVISTE	U.M.	DIMENSIONI				QUANTITA'	PREZZO	IMPORTO
			SIMILI	LUNG.	LARG.	ALT.			
	RIPORTO								56 885 833,84
	150 - TRASPORTI E CONFERIMENTI A IMPIANTI DI RECUPERO								
35180 CAL25_02.A07.001.004	Trasporto di materiali di risulta, provenienti da demolizioni e rimozioni, eseguiti anche a mano o in zone disagiate, con autocarro di portata superiore a 50 ql, compresi carico, anche a mano, viaggio, scarico, spandimento del materiale ed esclusi gl								
	02_TERMINAL ARRIVI - Piano interrato								
	DEMOLIZIONI - Pavimento spogliatoio e posa pavimento industriale - Sp. 10cm (fino a soletta armata da 20cm)								
	TRASPORTI A DISCARICA - Distanza 30 km								
	- Pavimento (h=0,05 mt- Area=113 mq) 113 * (0.05)				113,000	0,050	5,650		
	- Massetto (h=0,05 mt - Area=113 mq) 113 * (0.05)				113,000	0,050	5,650		
	Totale	m³					11,300	12,65870	143,04
35200 CAL25_PRREC.P17.001.001	cemento (riferimento cod. CEER/EER 17 01 01)								
	02_TERMINAL ARRIVI - Piano interrato								
	DEMOLIZIONI - Pavimento spogliatoio e posa pavimento industriale - Sp. 10cm (fino a soletta armata da 20cm)								
	CONFERIMENTI A DISCARICA								
	- Pavimento (h=0,05 mt- Area=113 mq - Peso=2,0 t/mc) 2 * 113 * (0.05)		2,000		113,000	0,050	11,300		
	- Massetto (h=0,05 mt - Area=113 mq - Peso=2,2 t/mc) (2.2) * 113 * (0.05)		2,200		113,000	0,050	12,430		
	Totale	Tn					23,730	30,00580	712,04
	Totale 150 - TRASPORTI E CONFERIMENTI A IMPIANTI DI RECUPERO Euro								**855,08**
	Totale CON - CONFERIMENTO DEI MATERIALI Euro								**855,08**
	A RIPORTARE GESTIONE MATERIE								**4 650,22**
	A RIPORTARE TERMINAL ARRIVI								***4 396 246,67***
	A RIPORTARE								56 886 688,92

COMPUTO METRICO ESTIMATIVO

L1 - TERMINAL

02 - TERMINAL ARRIVI

010 - GESTIONE MATERIE

PRO - OPERE PROPEDEUTICHE

N. ARTICOLO	INDICAZIONE DEI LAVORI E DELLE PROVVISTE	U.M.	DIMENSIONI				QUANTITA'	PREZZO	IMPORTO
			SIMILI	LUNG.	LARG.	ALT.			
	RIPORTO								56 886 688,92
	003 - DEMOLIZIONI E BONIFICHE								
37514 CAL25_02.A03.008.004	controsoffitti in rete metallica								
	02_TERMINAL ARRIVI								
	DEMOLIZIONI INTERNE - controsoffitto listelli								
	- ARC P00 +10.93 Ingresso (Area=452,98 mq) 452.98					452,980	452,980		
	Totale	m²					452,980	18,16892	8 230,16
37534 CAL25_02.A03.008.001	controsoffitti formati da lastre in gesso, pannelli fonoassorbenti, laterizi e simili								
	02_TERMINAL ARRIVI								
	DEMOLIZIONI INTERNE - controsoffitto quadrotte								
	- ARC P00 +10.93 Ingresso (Area=1137,11 mq) 1137.11					1 137,110	1 137,110		
	Totale	m²					1 137,110	8,74594	9 945,10
37555 CAL25_02.A03.033.002	per infissi in metallo								
	02_TERMINAL ARRIVI								
	DEMOLIZIONI INTERNE - facciata continua								
	- V3_Facciata_Continua_Divisione_Verticale_SDF (Area=45,73 mq) 45.73					45,730	45,730		
	- V3_Facciata_Continua_SDF (Area=218,21 mq) 218.21					218,210	218,210		
	- 0.OF.55 - Pannello in lamiera stirata semplice (Area=29,24 mq) 29.24					29,240	29,240		
	DEMOLIZIONI INTERNE - porte								
	ARC_P00_+10.93_Ingresso								
	- 60x210 cm 1 * (0.6) * (2.1)		1,000		0,600	2,100	1,260		
	- 70x210 cm 4 * (0.7) * (2.1)		4,000		0,700	2,100	5,880		
	A RIPORTARE OPERE PROPEDEUTICHE								**18 175,26**
	A RIPORTARE GESTIONE MATERIE								**22 825,48**
	A RIPORTARE TERMINAL ARRIVI								***4 414 421,93***
	A RIPORTARE								56 904 864,18

COMPUTO METRICO ESTIMATIVO

L1 - TERMINAL

02 - TERMINAL ARRIVI

010 - GESTIONE MATERIE

PRO - OPERE PROPEDEUTICHE

N. ARTICOLO	INDICAZIONE DEI LAVORI E DELLE PROVVISTE	U.M.	DIMENSIONI				QUANTITA'	PREZZO	IMPORTO
			SIMILI	LUNG.	LARG.	ALT.			
	RIPORTO								56 904 864,18
	- 80x210 cm 8 * (0.8) * (2.1)		8,000		0,800	2,100	13,440		
	- 90x210 cm 13 * (0.9) * (2.1)		13,000		0,900	2,100	24,570		
	- 100x210 cm 3 * 1 * (2.1)		3,000		1,000	2,100	6,300		
	- 110x210 cm 6 * (1.1) * (2.1)		6,000		1,100	2,100	13,860		
	DEMOLIZIONI INTERNE - Pannelli facciata continua								
	- Lamiera stirata (Area= 27,09 mq) 27.09					27,090	27,090		
	- Solido (Area= 8,63 mq) 8.63					8,630	8,630		
	- Solido 2 (Area= 0,30 mq) 0.30					0,300	0,300		
	- Solido 3 (Area= 20,81 mq) 20.81					20,810	20,810		
	- Solido 4 (Area= 23,64 mq) 23.64					23,640	23,640		
	- vetrato (Area= 87,22 mq) 87.22					87,220	87,220		
	Totale	m²					526,180	34,17512	17 982,26
37565 CAL25_02.A03.010.001	in piastrelle posate con malta o collante fino all'altezza di m 1,50								
	02_TERMINAL ARRIVI								
	DEMOLIZIONI INTERNE - rivestimenti								
	- V3_Muro_SDF_1cm (Area=8,32 mq) 8.32					8,320	8,320		
	Totale	m²					8,320	10,52885	87,60
37585 CAL25_02.A03.001.004	in mattoni forati con malta idraulica, a due o più teste, situata fuori terra								
	02_TERMINAL ARRIVI								
	DEMOLIZIONI INTERNE - muri								
	- V3_Muro_SDF_5cm (Area=232.95 mq) (232.95) * (0.05)			232,950	0,050		11,648		
	- V3_Muro_SDF_7cm (Area=56,21 mq) (56.21) * (0.07)			56,210	0,070		3,935		
	- V3_Muro_SDF_10cm (Area=411,94 mq) (411.94) * (0.1)			411,940	0,100		41,194		
	A RIPORTARE OPERE PROPEDEUTICHE								**36 245,12**
	A RIPORTARE GESTIONE MATERIE								**40 895,34**
	A RIPORTARE TERMINAL ARRIVI								***4 432 491,79***
	A RIPORTARE								56 922 934,04

COMPUTO METRICO ESTIMATIVO

L1 - TERMINAL

02 - TERMINAL ARRIVI

010 - GESTIONE MATERIE

PRO - OPERE PROPEDEUTICHE

N. ARTICOLO	INDICAZIONE DEI LAVORI E DELLE PROVVISTE	U.M.	DIMENSIONI				QUANTITA'	PREZZO	IMPORTO
			SIMILI	LUNG.	LARG.	ALT.			
	RIPORTO								56 922 934,04
	- V3_Muro_SDF_12cm (Area=349,13 mq) (349.13) * (0.12)			349,130	0,120		41,896		
	- V3_Muro_SDF_15cm (Area=100,70 mq) (100.7) * (0.15)			100,700	0,150		15,105		
	- V3_Muro_SDF_20cm (Area=112,51 mq) (112.51) * (0.2)			112,510	0,200		22,502		
	- V3_Muro_SDF_25cm (Area= 3,70 mq) (3.7) * (0.25)			3,700	0,250		0,925		
	- V3_Muro_SDF_30cm (Area= 53,04 mq) (53.04) * (0.3)			53,040	0,300		15,912		
	- V3_Muro_SDF_32cm (Area= 8,69 mq) (8.69) * (0.32)			8,690	0,320		2,781		
	- V3_Muro_SDF_35cm (Area= 13,99 mq) (13.99) * (0.35)			13,990	0,350		4,897		
	- V3_Muro_SDF_40cm (Area= 3,05 mq) (3.05) * (0.4)			3,050	0,400		1,220		
	- V3_Muro_SDF_45cm (Area=116,16 mq) (116.16) * (0.45)			116,160	0,450		52,272		
	- V3_Muro_SDF_74cm (Area= 15,71 mq) (15.71) * (0.74)			15,710	0,740		11,625		
	- V3_Muro_SDF_90cm (Area= 4,82 mq) (4.82) * (0.90)			4,820	0,900		4,338		
	Totale	m³					230,250	121,08697	27 880,27
37605 CAL25_02.A03.009.007	vespaio di qualsiasi tipo e consistenza, per ogni cm di spessore								
	02_TERMINAL ARRIVI								
	DEMOLIZIONI INTERNE - Pavimenti								
	- V3_Pavimento_SDF_6cm (Area=743,02 mq) 6 * (743.02)		6,000			743,020	4 458,120		
	DEMOLIZIONI INTERNE - Tetto generico								
	ARC_P01_+15.37								
	- Tetto generico sp. 20 cm (Area= 51,89 mq) 20 * (51.89)		20,000			51,890	1 037,800		
	Totale	m²					5 495,920	2,32665	12 787,08
	Totale 003 - DEMOLIZIONI E BONIFICHE Euro								**76 912,47**
	150 - TRASPORTI E CONFERIMENTI A IMPIANTI DI RECUPERO								
	A RIPORTARE OPERE PROPEDEUTICHE								**76 912,47**
	A RIPORTARE GESTIONE MATERIE								**81 562,69**
	A RIPORTARE TERMINAL ARRIVI								***4 473 159,14***
	A RIPORTARE								56 963 601,39

COMPUTO METRICO ESTIMATIVO

L1 - TERMINAL

02 - TERMINAL ARRIVI

010 - GESTIONE MATERIE

PRO - OPERE PROPEDEUTICHE

N. ARTICOLO	INDICAZIONE DEI LAVORI E DELLE PROVVISTE	U.M.	DIMENSIONI				QUANTITA'	PREZZO	IMPORTO
			SIMILI	LUNG.	LARG.	ALT.			
	RIPORTO								56 963 601,39
37544 CAL25_02.A07.001.004	Trasporto di materiali di risulta, provenienti da demolizioni e rimozioni, eseguiti anche a mano o in zone disagiate, con autocarro di portata superiore a 50 ql, compresi carico, anche a mano, viaggio, scarico, spandimento del materiale ed esclusi gl								
	02_TERMINAL ARRIVI								
	DEMOLIZIONI INTERNE - controsoffitto listelli								
	- ARC P00 +10.93 Ingresso (Area=452,98 mq) (452.98) * (0.1)				452,980	0,100	45,298		
	DEMOLIZIONI INTERNE - controsoffitto quadrotte								
	- ARC P00 +10.93 Ingresso (Area=1137,11 mq) (1137.1) * (0.1)				1 137,100	0,100	113,710		
	DEMOLIZIONI INTERNE - facciata continua								
	- V3_Facciata_Continua_Divisione_Verticale_SDF (Area=45,73 mq) (45.73) * (0.15)				45,730	0,150	6,860		
	- V3_Facciata_Continua_SDF (Area=218,21 mq) (218.21) * (0.15)				218,210	0,150	32,732		
	- 0.OF.55 - Pannello in lamiera stirata semplice (Area=29,24 mq) (29.24) * (0.2)				29,240	0,200	5,848		
	DEMOLIZIONI INTERNE - rivestimenti								
	- V3_Muro_SDF_1cm (Area=8,32 mq) (8.32) * (0.01)				8,320	0,010	0,083		
	DEMOLIZIONI INTERNE - muri								
	- V3_Muro_SDF_5cm (Area=232.95 mq) (232.95) * (0.05)				232,950	0,050	11,648		
	- V3_Muro_SDF_7cm (Area=56,21 mq) (56.21) * (0.07)				56,210	0,070	3,935		
	- V3_Muro_SDF_10cm (Area=411,94 mq) (411.94) * (0.1)				411,940	0,100	41,194		
	- V3_Muro_SDF_12cm (Area=349,13 mq) (349.13) * (0.12)				349,130	0,120	41,896		
	- V3_Muro_SDF_15cm (Area=100,70 mq) (100.7) * (0.15)				100,700	0,150	15,105		
	- V3_Muro_SDF_20cm (Area=112,51 mq) (112.51) * (0.2)				112,510	0,200	22,502		
	- V3_Muro_SDF_25cm (Area= 3,70 mq) (3.7) * (0.25)				3,700	0,250	0,925		
	- V3_Muro_SDF_30cm (Area= 53,04 mq) (53.04) * (0.3)				53,040	0,300	15,912		
	- V3_Muro_SDF_32cm (Area= 8,69 mq) (8.69) * (0.32)				8,690	0,320	2,781		
	A RIPORTARE OPERE PROPEDEUTICHE								**76 912,47**
	A RIPORTARE GESTIONE MATERIE								**81 562,69**
	A RIPORTARE TERMINAL ARRIVI								***4 473 159,14***
	A RIPORTARE								56 963 601,39

COMPUTO METRICO ESTIMATIVO

L1 - TERMINAL

02 - TERMINAL ARRIVI

010 - GESTIONE MATERIE

PRO - OPERE PROPEDEUTICHE

N. ARTICOLO	INDICAZIONE DEI LAVORI E DELLE PROVVISTE	U.M.	DIMENSIONI				QUANTITA'	PREZZO	IMPORTO
			SIMILI	LUNG.	LARG.	ALT.			
	RIPORTO								56 963 601,39
	- V3_Muro_SDF_35cm (Area= 13,99 mq) (13.99) * (0.35)				13,990	0,350	4,897		
	- V3_Muro_SDF_40cm (Area= 3,05 mq) (3.05) * (0.4)				3,050	0,400	1,220		
	- V3_Muro_SDF_45cm (Area=116,16 mq) (116.16) * (0.45)				116,160	0,450	52,272		
	- V3_Muro_SDF_74cm (Area= 15,71 mq) (15.71) * (0.74)				15,710	0,740	11,625		
	- V3_Muro_SDF_90cm (Area= 4,82 mq) (4.82) * (0.9)				4,820	0,900	4,338		
	DEMOLIZIONI INTERNE - Pavimenti								
	- V3_Pavimento_SDF_6cm (Area=743,02 mq) (743.02) * (0.06)				743,020	0,060	44,581		
	DEMOLIZIONI INTERNE - porte								
	ARC_P00_+10.93_Ingresso								
	- 60x210 cm 1 * (0.1) * (0.6) * (2.1)		1,000	0,100	0,600	2,100	0,126		
	- 70x210 cm 4 * (0.1) * (0.7) * (2.1)		4,000	0,100	0,700	2,100	0,588		
	- 80x210 cm 8 * (0.1) * (0.8) * (2.1)		8,000	0,100	0,800	2,100	1,344		
	- 90x210 cm 13 * (0.1) * (0.9) * (2.1)		13,000	0,100	0,900	2,100	2,457		
	- 100x210 cm 3 * (0.1) * 1 * (2.1)		3,000	0,100	1,000	2,100	0,630		
	- 110x210 cm 6 * (0.1) * (1.1) * (2.1)		6,000	0,100	1,100	2,100	1,386		
	DEMOLIZIONI INTERNE - Tetto generico								
	ARC_P01_+15.37								
	- Tetto generico sp. 20 cm (Area= 51,89 mq) 20 * (51.89) * (0.2)		20,000		51,890	0,200	207,560		
	DEMOLIZIONI INTERNE - Pannelli facciata continua								
	- Lamiera stirata (Area= 27,09 mq) (27.09) * (0.15)				27,090	0,150	4,064		
	- Solido (Area= 8,63 mq) (8.63) * (0.15)				8,630	0,150	1,295		
	- Solido 2 (Area= 0,30 mq) (0.3) * (0.15)				0,300	0,150	0,045		
	- Solido 3 (Area= 20,81 mq) (20.81) * (0.15)				20,810	0,150	3,122		
	- Solido 4 (Area= 23,64 mq) (23.64) * (0.15)				23,640	0,150	3,546		
	- vetrato (Area= 87,22 mq) (87.22) * (0.15)				87,220	0,150	13,083		
	A RIPORTARE OPERE PROPEDEUTICHE								**76 912,47**
	A RIPORTARE GESTIONE MATERIE								**81 562,69**
	A RIPORTARE TERMINAL ARRIVI								***4 473 159,14***
	A RIPORTARE								56 963 601,39

COMPUTO METRICO ESTIMATIVO

L1 - TERMINAL

02 - TERMINAL ARRIVI

010 - GESTIONE MATERIE

PRO - OPERE PROPEDEUTICHE

N. ARTICOLO	INDICAZIONE DEI LAVORI E DELLE PROVVISTE	U.M.	DIMENSIONI				QUANTITA'	PREZZO	IMPORTO
			SIMILI	LUNG.	LARG.	ALT.			
	RIPORTO								56 963 601,39
	Totale	m³					718,608	12,65870	9 096,64
37545 CAL25_PRREC.P17.009.001	rifiuti misti dell'attività di costruzione e demolizione, diversi da quelli di cui alle voci codici CEER/EER 17 09 01, 17 09 02 e 17 09 03 (riferimento cod. CEER/EER 17 09 04)								
	02_TERMINAL ARRIVI								
	DEMOLIZIONI INTERNE - controsoffitto listelli								
	- ARC P00 +10.93 Ingresso (Area=452,98 mq - P=1,2 t/mc (452.98) * (0.1) * (1.2)			452,980	0,100	1,200	54,358		
	DEMOLIZIONI INTERNE - controsoffitto quadrotte								
	- ARC P00 +10.93 Ingresso (Area=1137,11 mq - P=1,5 t/mc) (1137.1) * (0.1) * (1.5)			1 137,100	0,100	1,500	170,565		
	DEMOLIZIONI INTERNE - facciata continua								
	- V3_Facciata_Continua_Divisione_Verticale_SDF (Area=45,73 mq - P=1,5 t/mc) (45.73) * (0.15) * (1.5)			45,730	0,150	1,500	10,289		
	- V3_Facciata_Continua_SDF (Area=218,21 mq - P=1,5 t/mc) (218.21) * (0.15) * (1.5)			218,210	0,150	1,500	49,097		
	- 0.OF.55 - Pannello in lamiera stirata semplice (Area=29,24 mq - P=1,5 t/mc) (29.24) * (0.2) * (1.5)			29,240	0,200	1,500	8,772		
	DEMOLIZIONI INTERNE - porte (1,5 t/mc)								
	ARC_P00_+10.93_Ingresso								
	- 60x210 cm 1 * (0.1*1.5) * (0.6) * (2.1)		1,000	0,150	0,600	2,100	0,189		
	- 70x210 cm 4 * (0.1*1.5) * (0.7) * (2.1)		4,000	0,150	0,700	2,100	0,882		
	- 80x210 cm 8 * (0.1*1.5) * (0.8) * (2.1)		8,000	0,150	0,800	2,100	2,016		
	- 90x210 cm 13 * (0.1*1.5) * (0.9) * (2.1)		13,000	0,150	0,900	2,100	3,686		
	- 100x210 cm 3 * (0.1*1.5) * 1 * (2.1)		3,000	0,150	1,000	2,100	0,945		
	- 110x210 cm 6 * (0.1*1.5) * (1.1) * (2.1)		6,000	0,150	1,100	2,100	2,079		
	DEMOLIZIONI INTERNE - Tetto generico								
	A RIPORTARE OPERE PROPEDEUTICHE								**86 009,11**
	A RIPORTARE GESTIONE MATERIE								**90 659,33**
	A RIPORTARE TERMINAL ARRIVI								***4 482 255,78***
	A RIPORTARE								56 972 698,03

COMPUTO METRICO ESTIMATIVO

L1 - TERMINAL

02 - TERMINAL ARRIVI

010 - GESTIONE MATERIE

PRO - OPERE PROPEDEUTICHE

N. ARTICOLO	INDICAZIONE DEI LAVORI E DELLE PROVVISTE	U.M.	DIMENSIONI				QUANTITA'	PREZZO	IMPORTO
			SIMILI	LUNG.	LARG.	ALT.			
	RIPORTO								56 972 698,03
	ARC_P01_+15.37								
	- Tetto generico sp. 20 cm (Area= 51,89 mq - P=1,8 t/mc) 20 * (51.89) * (0.2) * (1.8)		20,000	51,890	0,200	1,800	373,608		
	DEMOLIZIONI INTERNE - Pannelli facciata continua - P=1,5 t/mc								
	- Lamiera stirata (Area= 27,09 mq) (27.09) * (0.15) * (1.5)			27,090	0,150	1,500	6,095		
	- Solido (Area= 8,63 mq) (8.63) * (0.15) * (1.5)			8,630	0,150	1,500	1,942		
	- Solido 2 (Area= 0,30 mq) (0.3) * (0.15) * (1.5)			0,300	0,150	1,500	0,068		
	- Solido 3 (Area= 20,81 mq) (20.81) * (0.15) * (1.5)			20,810	0,150	1,500	4,682		
	- Solido 4 (Area= 23,64 mq) (23.64) * (0.15) * (1.5)			23,640	0,150	1,500	5,319		
	- vetrato (Area= 87,22 mq) (87.22) * (0.15) * (1.5)			87,220	0,150	1,500	19,625		
	Totale	Tn					714,217	35,01520	25 008,45
37575 CAL25_PRREC.P17.001.003	mattonelle e ceramiche (riferimento cod. CEER/EER 17 01 03)								
	02_TERMINAL ARRIVI								
	DEMOLIZIONI INTERNE - rivestimenti								
	- V3_Muro_SDF_1cm (Area=8,32 mq - P=1,2 t/mc) (8.32) * (0.01) * (1.2)			8,320	0,010	1,200	0,100		
	DEMOLIZIONI INTERNE - Pavimenti								
	- V3_Pavimento_SDF_6cm (Area=743,02 mq - P=1,5 t/mc) (743.02) * (0.06) * (1.5)			743,020	0,060	1,500	66,872		
	Totale	Tn					66,972	26,65229	1 784,96
37595 CAL25_PRREC.P17.001.001	cemento (riferimento cod. CEER/EER 17 01 01)								
	02_TERMINAL ARRIVI								
	DEMOLIZIONI INTERNE - muri (1,8 t/mc)								
	- V3_Muro_SDF_5cm (Area=232.95 mq) (232.95) * (0.05) * (1.8)			232,950	0,050	1,800	20,966		
	A RIPORTARE OPERE PROPEDEUTICHE								**112 802,52**
	A RIPORTARE GESTIONE MATERIE								**117 452,74**
	A RIPORTARE TERMINAL ARRIVI								***4 509 049,19***
	A RIPORTARE								56 999 491,44

COMPUTO METRICO ESTIMATIVO

L1 - TERMINAL

02 - TERMINAL ARRIVI

010 - GESTIONE MATERIE

PRO - OPERE PROPEDEUTICHE

N. ARTICOLO	INDICAZIONE DEI LAVORI E DELLE PROVVISTE	U.M.	DIMENSIONI				QUANTITA'	PREZZO	IMPORTO
			SIMILI	LUNG.	LARG.	ALT.			
	RIPORTO								56 999 491,44
	- V3_Muro_SDF_7cm (Area=56,21 mq) (56.21) * (0.07) * (1.8)			56,210	0,070	1,800	7,082		
	- V3_Muro_SDF_10cm (Area=411,94 mq) (411.94) * (0.1) * (1.8)			411,940	0,100	1,800	74,149		
	- V3_Muro_SDF_12cm (Area=349,13 mq) (349.13) * (0.12) * (1.8)			349,130	0,120	1,800	75,412		
	- V3_Muro_SDF_15cm (Area=100,70 mq) (100.7) * (0.15) * (1.8)			100,700	0,150	1,800	27,189		
	- V3_Muro_SDF_20cm (Area=112,51 mq) (112.51) * (0.2) * (1.8)			112,510	0,200	1,800	40,504		
	- V3_Muro_SDF_25cm (Area= 3,70 mq) (3.7) * (0.25) * (1.8)			3,700	0,250	1,800	1,665		
	- V3_Muro_SDF_30cm (Area= 53,04 mq) (53.04) * (0.3) * (1.8)			53,040	0,300	1,800	28,642		
	- V3_Muro_SDF_32cm (Area= 8,69 mq) (8.69) * (0.32) * (1.8)			8,690	0,320	1,800	5,005		
	- V3_Muro_SDF_35cm (Area= 13,99 mq) (13.99) * (0.35) * (1.8)			13,990	0,350	1,800	8,814		
	- V3_Muro_SDF_40cm (Area= 3,05 mq) (3.05) * (0.4) * (1.8)			3,050	0,400	1,800	2,196		
	- V3_Muro_SDF_45cm (Area=116,16 mq) (116.16) * (0.45) * (1.8)			116,160	0,450	1,800	94,090		
	- V3_Muro_SDF_74cm (Area= 15,71 mq) (15.71) * (0.74) * (1.8)			15,710	0,740	1,800	20,926		
	- V3_Muro_SDF_90cm (Area= 4,82 mq) (4.82) * (0.90) * (1.8)			4,820	0,900	1,800	7,808		
	Totale	Tn					414,448	30,00580	12 435,84
	Totale 150 - TRASPORTI E CONFERIMENTI A IMPIANTI DI RECUPERO Euro								**48 325,89**
	Totale PRO - OPERE PROPEDEUTICHE Euro								**125 238,36**
	Totale 010 - GESTIONE MATERIE Euro								**129 888,58**
	Totale 02 - TERMINAL ARRIVI Euro								***4 521 485,03***
	A RIPORTARE								57 011 927,28

COMPUTO METRICO ESTIMATIVO

L1 - TERMINAL

03 - POLO TECNOLOGICO

000 - FUNZIONE TRASVERSALE (SHELL&CORE)

ARC - OPERE ARCHITETTONICHE

N. ARTICOLO	INDICAZIONE DEI LAVORI E DELLE PROVVISTE	U.M.	DIMENSIONI				QUANTITA'	PREZZO	IMPORTO
			SIMILI	LUNG.	LARG.	ALT.			
	RIPORTO								57 011 927,28
	041 - MURATURE PERIMETRALI E ISOLAMENTI								
33330 AP-E.ARC.021	0.ME.07-0.ME.10_Pannello coibentato a doppia lamiera in alluminio preverniciato ed isolante interno in lana di roccia sp.80 mm								
	03_POLO TECHNOLOGICO_FUNZIONE TRASVERSALE (SHELL&CORE)								
	0.ME.10 - Tamponamento Esterno - Panello sandwich metallico coibentato								
	ARC_P00_+9.27 1 * (189.98)		1,000			189,980	189,980		
	ARC_P00_+9.27 1 * (192.72)		1,000			192,720	192,720		
	ARC_P00_+9.27 1 * (268.37)		1,000			268,370	268,370		
	ARC_P00_+9.27 1 * (267.46)		1,000			267,460	267,460		
	Totale	m²					918,530	85,79000	78 800,69
	Totale 041 - MURATURE PERIMETRALI E ISOLAMENTI Euro								**78 800,69**
	044 - COPERTURE								
33510 NP25.22CL.PR.E.001160.050.g	Copertura a tetto isolato e microventilato realizzata in pannelli termoisolanti a protezione multistrato, con isolante spessore 125 mm, trasmittanza termica 0,26 W/mqK								
	03_POLO TECHNOLOGICO_FUNZIONE TRASVERSALE (SHELL&CORE)								
	0.CO.10 - Copertura in panello sandwich grecato								
	ARC_P02_+15.41 1 * (246.37)		1,000			246,370	246,370		
	ARC_P02_+15.41 1 * (246.57)		1,000			246,570	246,570		
	ARC_P02_+15.41 1 * (302.02)		1,000			302,020	302,020		
	ARC_P02_+15.41 1 * (301.44)		1,000			301,440	301,440		
	Totale	m²					1 096,400	86,36000	94 685,10
	Totale 044 - COPERTURE Euro								**94 685,10**
	A RIPORTARE OPERE ARCHITETTONICHE								**173 485,79**
	A RIPORTARE FUNZIONE TRASVERSALE (SHELL&CORE)								**173 485,79**
	A RIPORTARE POLO TECNOLOGICO								***173 485,79***
	A RIPORTARE								57 185 413,07

COMPUTO METRICO ESTIMATIVO

L1 - TERMINAL

03 - POLO TECNOLOGICO

000 - FUNZIONE TRASVERSALE (SHELL&CORE)

ARC - OPERE ARCHITETTONICHE

N. ARTICOLO	INDICAZIONE DEI LAVORI E DELLE PROVVISTE	U.M.	DIMENSIONI				QUANTITA'	PREZZO	IMPORTO
			SIMILI	LUNG.	LARG.	ALT.			
	RIPORTO								57 185 413,07
	056 - INTONACO INTERNO								
33360 NP25.22CL.PR.E.018130.060.c	CORRIMANO IN MATERIALE PLASTICO Fornitura e posa in opera di corrimano per ringhiera o parapetto, di materie plastiche colorate compreso il fissaggio; in opera compreso, ferramenta Su ferro piatto da mm 40								
	03_POLO TECHNOLOGICO_FUNZIONE TRASVERSALE (SHELL&CORE)								
	0.RI.00 - Rivestimento d'intonaco REI								
	ARC_P00_+9.27 1 * (6.01)		1,000	6,010			6,010		
	Totale	m					6,010	23,91000	143,70
	Totale 056 - INTONACO INTERNO Euro								**143,70**
	Totale ARC - OPERE ARCHITETTONICHE Euro								**173 629,49**
	A RIPORTARE FUNZIONE TRASVERSALE (SHELL&CORE)								**173 629,49**
	A RIPORTARE POLO TECNOLOGICO								***173 629,49***
	A RIPORTARE								57 185 556,77

COMPUTO METRICO ESTIMATIVO

L1 - TERMINAL

03 - POLO TECNOLOGICO

000 - FUNZIONE TRASVERSALE (SHELL&CORE)

ELE - IMPIANTI ELETTRICI

N. ARTICOLO	INDICAZIONE DEI LAVORI E DELLE PROVVISTE	U.M.	DIMENSIONI				QUANTITA'	PREZZO	IMPORTO
			SIMILI	LUNG.	LARG.	ALT.			
	RIPORTO								57 185 556,77
	108 - IMPIANTO DI MESSA A TERRA								
40465 NP25.22CL.PR.L.000210.020.k	CAVO IN CORDA DI RAME N1V V-K UNIPOLARE Fornitura e posa in opera di cavo in corda di rame elettrolitico isolato in PVC, N..... essere installati inaria libera, su passarelleo tubazioni e possono essere direttamente interratiUnipolare Sezione1x95 mm¦								
	Tubazione:CFL-DPR-DispersoreOrizzontaleTerra_50mmq-001 - 0PTbYi8Dn5TAZ9SF5z4tMh 1.15500000000002			1,155			1,155		
	Tubazione:CFL-DPR-DispersoreOrizzontaleTerra_50mmq-001 - 0PTbYi8Dn5TAZ9SF5z4tsG 8.95148810590837			8,951			8,951		
	Tubazione:CFL-DPR-DispersoreOrizzontaleTerra_50mmq-001 - 0PTbYi8Dn5TAZ9SF5z4tIs 11.0613464217015			11,061			11,061		
	Tubazione:CFL-DPR-DispersoreOrizzontaleTerra_50mmq-001 - 2Kw$E5Sqv6kvuBD5Xoe2sj 15.8644142676714			15,864			15,864		
	Totale	m					37,031	32,71000	1 211,28
	Totale 108 - IMPIANTO DI MESSA A TERRA Euro								**1 211,28**
	126 - IMP. ELETTRICO (DISTRIBUZIONE)								
40205 CAL25_06.L05.017.007	dimensioni 400 x 75 mm verniciata								
	Passerella con raccordi:Passerella canale - 400 mmx75 mmø - 1pphrPvTv5awQRX1Ml63fW 36.3165000000592			36,317			36,317		
	Passerella con raccordi:Passerella canale - 400 mmx75 mmø - 1pphrPvTv5awQRX1Ml63re 30.0412059254282			30,041			30,041		
	Passerella con raccordi:Passerella canale - 400 mmx75 mmø - 1pphrPvTv5awQRX1Ml63v_ 36.3165000000563			36,317			36,317		
	Passerella con raccordi:Passerella canale - 400 mmx75 mmø - 3$ZhnSrDP6OQJDngOrgy7m 29.2412059254658			29,241			29,241		
	Passerella con raccordi:Passerella canale - 400 mmx75 mmø -			30,041			30,041		
	A RIPORTARE IMPIANTI ELETTRICI								**1 211,28**
	A RIPORTARE FUNZIONE TRASVERSALE (SHELL&CORE)								**174 840,77**
	A RIPORTARE POLO TECNOLOGICO								***174 840,77***
	A RIPORTARE								57 186 768,05

COMPUTO METRICO ESTIMATIVO

L1 - TERMINAL

03 - POLO TECNOLOGICO

000 - FUNZIONE TRASVERSALE (SHELL&CORE)

ELE - IMPIANTI ELETTRICI

N. ARTICOLO	INDICAZIONE DEI LAVORI E DELLE PROVVISTE	U.M.	DIMENSIONI				QUANTITA'	PREZZO	IMPORTO
			SIMILI	LUNG.	LARG.	ALT.			
	RIPORTO								57 186 768,05
	1PhgbFUoLBmRkJd$ttrbzG 30.0412059254282								
	Totale	m					161,957	115,08145	18 638,25
40715 CAL25_06.L05.017.004	dimensioni 100 x 75 mm verniciata								
	Passerella con raccordi:Passerella canale - 3aUvrvoqnBEhmW$_wOgZit 0.0589115836011407			0,059			0,059		
	Passerella con raccordi:Passerella canale - 3aUvrvoqnBEhmW$_wOgZke 0.314418580978695			0,314			0,314		
	Passerella con raccordi:Passerella canale - 3aUvrvoqnBEhmW$_wOgZf4 0.167031403079612			0,167			0,167		
	Passerella con raccordi:Passerella canale - 3aUvrvoqnBEhmW$_wOgZfj 0.162483156862016			0,162			0,162		
	Passerella con raccordi:Passerella canale - 3aUvrvoqnBEhmW$_wOgZhd 13.0522136937751			13,052			13,052		
	Passerella con raccordi:Passerella canale - 3aUvrvoqnBEhmW$_wOgZs7 1.39209743650575			1,392			1,392		
	Passerella con raccordi:Passerella canale - 3aUvrvoqnBEhmW$_wOgZoe 7.51500000000004			7,515			7,515		
	Passerella con raccordi:Passerella canale - 3aUvrvoqnBEhmW$_wOgZpM 7.28500000000001			7,285			7,285		
	Passerella con raccordi:Passerella canale - 3aUvrvoqnBEhmW$_wOgZpQ 1.41964586390363			1,420			1,420		
	Passerella con raccordi:Passerella canale - 3aUvrvoqnBEhmW$_wOgZpU 0.277982400696164			0,278			0,278		
	Passerella con raccordi:Passerella canale - 3aUvrvoqnBEhmW$_wOgZy1 0.417092437259403			0,417			0,417		
	Passerella con raccordi:Passerella canale - 3aUvrvoqnBEhmW$_wOgZyj 0.178339429118001			0,178			0,178		
	Passerella con raccordi:Passerella canale - 3aUvrvoqnBEhmW$_wOgZzp			13,034			13,034		
	A RIPORTARE IMPIANTI ELETTRICI								**19 849,53**
	A RIPORTARE FUNZIONE TRASVERSALE (SHELL&CORE)								**193 479,02**
	A RIPORTARE POLO TECNOLOGICO								***193 479,02***
	A RIPORTARE								57 205 406,30

COMPUTO METRICO ESTIMATIVO

L1 - TERMINAL

03 - POLO TECNOLOGICO

000 - FUNZIONE TRASVERSALE (SHELL&CORE)

ELE - IMPIANTI ELETTRICI

N. ARTICOLO	INDICAZIONE DEI LAVORI E DELLE PROVVISTE	U.M.	DIMENSIONI				QUANTITA'	PREZZO	IMPORTO
			SIMILI	LUNG.	LARG.	ALT.			
	RIPORTO								57 205 406,30
	13.0338649070991								
	Passerella con raccordi:Passerella canale - 3aUvrvoqnBEhmW$_wOgZwh 0.57			0,570			0,570		
	Passerella con raccordi:Passerella canale - 3aUvrvoqnBEhmW$_wOgZwi 0.797588861022245			0,798			0,798		
	Passerella con raccordi:Passerella canale - 3aUvrvoqnBEhmW$_wOgW3$ 0.100000000000097			0,100			0,100		
	Passerella con raccordi:Passerella canale - 3aUvrvoqnBEhmW$_wOgW8g 0.287499999996764			0,287			0,287		
	Passerella con raccordi:Passerella canale - 3Z5jO_cZD1VBlSMAKssTHe 0.558862416035058			0,559			0,559		
	Passerella con raccordi:Passerella canale - 3Z5jO_cZD1VBlSMAKssTJN 0.786656042575839			0,787			0,787		
	Passerella con raccordi:Passerella canale - 3Z5jO_cZD1VBlSMAKssTiO 0.73754179016714			0,738			0,738		
	Passerella con raccordi:Passerella canale - 3Z5jO_cZD1VBlSMAKssTjU 0.764032642937798			0,764			0,764		
	Passerella con raccordi:Passerella canale - 3Z5jO_cZD1VBlSMAKssTkO 0.764889426883816			0,765			0,765		
	Passerella con raccordi:Passerella canale - 3Z5jO_cZD1VBlSMAKssTlH 0.610727490543564			0,611			0,611		
	Passerella con raccordi:Passerella canale - 3Z5jO_cZD1VBlSMAKssTe5 0.557055558839255			0,557			0,557		
	Passerella con raccordi:Passerella canale - 3Z5jO_cZD1VBlSMAKssTfT 0.755961941676546			0,756			0,756		
	Passerella con raccordi:Passerella canale - 3Z5jO_cZD1VBlSMAKssTgL 0.755471844894912			0,755			0,755		
	Passerella con raccordi:Passerella canale - 3Z5jO_cZD1VBlSMAKssTg$ 0.7577030516597			0,758			0,758		
	Passerella con raccordi:Passerella canale - 3Z5jO_cZD1VBlSMAKssTh_ 0.782121216701625			0,782			0,782		
	A RIPORTARE IMPIANTI ELETTRICI								**19 849,53**
	A RIPORTARE FUNZIONE TRASVERSALE (SHELL&CORE)								**193 479,02**
	A RIPORTARE POLO TECNOLOGICO								***193 479,02***
	A RIPORTARE								57 205 406,30

COMPUTO METRICO ESTIMATIVO

L1 - TERMINAL

03 - POLO TECNOLOGICO

000 - FUNZIONE TRASVERSALE (SHELL&CORE)

ELE - IMPIANTI ELETTRICI

N. ARTICOLO	INDICAZIONE DEI LAVORI E DELLE PROVVISTE	U.M.	DIMENSIONI				QUANTITA'	PREZZO	IMPORTO
			SIMILI	LUNG.	LARG.	ALT.			
	RIPORTO								57 205 406,30
	Passerella con raccordi:Passerella canale - 3Z5jO_cZD1VBlSMAKssTac 0.623156286856796			0,623			0,623		
	Passerella con raccordi:Passerella canale - 3Z5jO_cZD1VBlSMAKssTbX 12.9143048828446			12,914			12,914		
	Passerella con raccordi:Passerella canale - 3Z5jO_cZD1VBlSMAKssTdt 0.627159460221959			0,627			0,627		
	Passerella con raccordi:Passerella canale - 3Z5jO_cZD1VBlSMAKssTWy 0.79030121441797			0,790			0,790		
	Passerella con raccordi:Passerella canale - 3Z5jO_cZD1VBlSMAKssTXo 0.751948494336989			0,752			0,752		
	Passerella con raccordi:Passerella canale - 3Z5jO_cZD1VBlSMAKssTY7 0.760812861262999			0,761			0,761		
	Passerella con raccordi:Passerella canale - 3Z5jO_cZD1VBlSMAKssTZ9 0.762355544795497			0,762			0,762		
	Passerella con raccordi:Passerella canale - 3Z5jO_cZD1VBlSMAKssTyC 0.576035304124433			0,576			0,576		
	Passerella con raccordi:Passerella canale - 3Z5jO_cZD1VBlSMAKssTzq 0.667800990072871			0,668			0,668		
	Passerella con raccordi:Passerella canale - 3Z5jO_cZD1VBlSMAKssT$C 0.678176362578449			0,678			0,678		
	Passerella con raccordi:Passerella canale - 3Z5jO_cZD1VBlSMAKssTuS 0.694453538532118			0,694			0,694		
	Passerella con raccordi:Passerella canale - 3Z5jO_cZD1VBlSMAKssTvr 0.807497493730938			0,807			0,807		
	Passerella con raccordi:Passerella canale - 3Z5jO_cZD1VBlSMAKssTwu 0.783795882493181			0,784			0,784		
	Passerella con raccordi:Passerella canale - 1CjabClff1N8ACGj$N2g0x 0.588361159977006			0,588			0,588		
	Passerella con raccordi:Passerella canale - 1CjabClff1N8ACGj$N2g2G 0.560769083136977			0,561			0,561		
	A RIPORTARE IMPIANTI ELETTRICI								**19 849,53**
	A RIPORTARE FUNZIONE TRASVERSALE (SHELL&CORE)								**193 479,02**
	A RIPORTARE POLO TECNOLOGICO								***193 479,02***
	A RIPORTARE								57 205 406,30

COMPUTO METRICO ESTIMATIVO

L1 - TERMINAL

03 - POLO TECNOLOGICO

000 - FUNZIONE TRASVERSALE (SHELL&CORE)

ELE - IMPIANTI ELETTRICI

N. ARTICOLO	INDICAZIONE DEI LAVORI E DELLE PROVVISTE	U.M.	DIMENSIONI				QUANTITA'	PREZZO	IMPORTO
			SIMILI	LUNG.	LARG.	ALT.			
	RIPORTO								57 205 406,30
	Passerella con raccordi:Passerella canale - 1CjabClff1N8ACGj$N2g3c 0.744297073152317			0,744			0,744		
	Passerella con raccordi:Passerella canale - 1CjabClff1N8ACGj$N2g31 0.765288797257576			0,765			0,765		
	Passerella con raccordi:Passerella canale - 1CjabClff1N8ACGj$N2g4b 0.652149487129498			0,652			0,652		
	Passerella con raccordi:Passerella canale - 1CjabClff1N8ACGj$N2g5z 0.638035236273011			0,638			0,638		
	Passerella con raccordi:Passerella canale - 1CjabClff1N8ACGj$N2g5X 0.631871874370552			0,632			0,632		
	Passerella con raccordi:Passerella canale - 1CjabClff1N8ACGj$N2g6v 0.53988565298662			0,540			0,540		
	Passerella con raccordi:Passerella canale - 1CjabClff1N8ACGj$N2g6R 0.7220892379843			0,722			0,722		
	Passerella con raccordi:Passerella canale - 1CjabClff1N8ACGj$N2g7s 0.718650610852658			0,719			0,719		
	Passerella con raccordi:Passerella canale - 1CjabClff1N8ACGj$N2g7O 0.709786243926276			0,710			0,710		
	Passerella con raccordi:Passerella canale - 1CjabClff1N8ACGj$N2huu 0.749472214574546			0,749			0,749		
	Passerella con raccordi:Passerella canale - 1CjabClff1N8ACGj$N2huM 0.599550418691524			0,600			0,600		
	Passerella con raccordi:Passerella canale - 1CjabClff1N8ACGj$N2hvx 12.8985825490597			12,899			12,899		
	Passerella con raccordi:Passerella canale - 1CjabClff1N8ACGj$N2hvO 0.595691134323594			0,596			0,596		
	Passerella con raccordi:Passerella canale - 1CjabClff1N8ACGj$N2hv2 0.741340750926392			0,741			0,741		
	Passerella con raccordi:Passerella canale - 1CjabClff1N8ACGj$N2hwd 0.715396541636418			0,715			0,715		
	A RIPORTARE IMPIANTI ELETTRICI								**19 849,53**
	A RIPORTARE FUNZIONE TRASVERSALE (SHELL&CORE)								**193 479,02**
	A RIPORTARE POLO TECNOLOGICO								***193 479,02***
	A RIPORTARE								57 205 406,30

COMPUTO METRICO ESTIMATIVO

L1 - TERMINAL

03 - POLO TECNOLOGICO

000 - FUNZIONE TRASVERSALE (SHELL&CORE)

ELE - IMPIANTI ELETTRICI

N. ARTICOLO	INDICAZIONE DEI LAVORI E DELLE PROVVISTE	U.M.	DIMENSIONI				QUANTITA'	PREZZO	IMPORTO
			SIMILI	LUNG.	LARG.	ALT.			
	RIPORTO								57 205 406,30
	Passerella con raccordi:Passerella canale - 1CjabClff1N8ACGj$N2hw8 0.713260689800682			0,713			0,713		
	Passerella con raccordi:Passerella canale - 1CjabClff1N8ACGj$N2hxJ 0.716463132335986			0,716			0,716		
	Passerella con raccordi:Passerella canale - 3uNpFnk09DHPPsMoMaE5LY 0.521547533458245			0,522			0,522		
	Passerella con raccordi:Passerella canale - 3uNpFnk09DHPPsMoMaE5LC 0.573889274660272			0,574			0,574		
	Passerella con raccordi:Passerella canale - 3uNpFnk09DHPPsMoMaE5Kf 0.724060427040766			0,724			0,724		
	Passerella con raccordi:Passerella canale - 3uNpFnk09DHPPsMoMaE5K9 0.721870392526957			0,722			0,722		
	Passerella con raccordi:Passerella canale - 3uNpFnk09DHPPsMoMaE5Nq 0.695111847637359			0,695			0,695		
	Passerella con raccordi:Passerella canale - 3uNpFnk09DHPPsMoMaE5NK 0.747155883097193			0,747			0,747		
	Passerella con raccordi:Passerella canale - 3uNpFnk09DHPPsMoMaE5Mt 0.53153668117604			0,532			0,532		
	Passerella con raccordi:Passerella canale - 3uNpFnk09DHPPsMoMaE5SX 2.29315895767511			2,293			2,293		
	Passerella con raccordi:Passerella canale - 3uNpFnk09DHPPsMoMaE5SY 2.41391225147691			2,414			2,414		
	Passerella con raccordi:Passerella canale - 3uNpFnk09DHPPsMoMaE58O 0.336802805564774			0,337			0,337		
	Passerella con raccordi:Passerella canale - 3uNpFnk09DHPPsMoMaE5Al 0.124996652593184			0,125			0,125		
	Passerella con raccordi:Passerella canale - 3uNpFnk09DHPPsMoMaE5A7 0.124996652593184			0,125			0,125		
	Passerella con raccordi:Passerella canale - 3uNpFnk09DHPPsMoMaE5Fx 0.227019858101661			0,227			0,227		
	A RIPORTARE IMPIANTI ELETTRICI								**19 849,53**
	A RIPORTARE FUNZIONE TRASVERSALE (SHELL&CORE)								**193 479,02**
	A RIPORTARE POLO TECNOLOGICO								***193 479,02***
	A RIPORTARE								57 205 406,30

COMPUTO METRICO ESTIMATIVO

L1 - TERMINAL

03 - POLO TECNOLOGICO

000 - FUNZIONE TRASVERSALE (SHELL&CORE)

ELE - IMPIANTI ELETTRICI

N. ARTICOLO	INDICAZIONE DEI LAVORI E DELLE PROVVISTE	U.M.	DIMENSIONI				QUANTITA'	PREZZO	IMPORTO
			SIMILI	LUNG.	LARG.	ALT.			
	RIPORTO								57 205 406,30
	Passerella con raccordi:Passerella canale - 3uNpFnk09DHPPsMoMaE5EQ 0.272671690582012			0,273			0,273		
	Passerella con raccordi:Passerella canale - 3uNpFnk09DHPPsMoMaE5nP 0.401005631226439			0,401			0,401		
	Passerella con raccordi:Passerella canale - 3uNpFnk09DHPPsMoMaE5mX 0.303473332209443			0,303			0,303		
	Passerella con raccordi:Passerella canale - 3uNpFnk09DHPPsMoMaE5pO 0.323781178341339			0,324			0,324		
	Passerella con raccordi:Passerella canale - 3uNpFnk09DHPPsMoMaE5uY 8.72976660755649			8,730			8,730		
	Passerella con raccordi:Passerella canale - 3uNpFnk09DHPPsMoMaE5_s 0.124578413495825			0,125			0,125		
	Passerella con raccordi:Passerella canale - 3uNpFnk09DHPPsMoMaE5_A 0.128361658774022			0,128			0,128		
	Passerella con raccordi:Passerella canale - 3uNpFnk09DHPPsMoMaE5Xd 0.250397283052995			0,250			0,250		
	Passerella con raccordi:Passerella canale - 3uNpFnk09DHPPsMoMaE5Wm 0.159237583385373			0,159			0,159		
	Passerella con raccordi:Passerella canale - 3uNpFnk09DHPPsMoMaE5WQ 0.254849603603591			0,255			0,255		
	Passerella con raccordi:Passerella canale - 3uNpFnk09DHPPsMoMaE5W7 8.69476660755649			8,695			8,695		
	Passerella con raccordi:Passerella canale - 3uNpFnk09DHPPsMoMaE5Yc 4.46996833339336			4,470			4,470		
	Passerella con raccordi:Passerella canale - 3uNpFnk09DHPPsMoMaE5bc 1.07839238216552			1,078			1,078		
	Passerella con raccordi:Passerella canale - 3uNpFnk09DHPPsMoMaE5a1 4.46996833339344			4,470			4,470		
	Passerella con raccordi:Passerella canale - 3uNpFnk09DHPPsMoMaE5cJ 1.06278459117248			1,063			1,063		
	A RIPORTARE IMPIANTI ELETTRICI								**19 849,53**
	A RIPORTARE FUNZIONE TRASVERSALE (SHELL&CORE)								**193 479,02**
	A RIPORTARE POLO TECNOLOGICO								***193 479,02***
	A RIPORTARE								57 205 406,30

COMPUTO METRICO ESTIMATIVO

L1 - TERMINAL

03 - POLO TECNOLOGICO

000 - FUNZIONE TRASVERSALE (SHELL&CORE)

ELE - IMPIANTI ELETTRICI

N. ARTICOLO	INDICAZIONE DEI LAVORI E DELLE PROVVISTE	U.M.	DIMENSIONI				QUANTITA'	PREZZO	IMPORTO
			SIMILI	LUNG.	LARG.	ALT.			
	RIPORTO								57 205 406,30
	Passerella con raccordi:Passerella canale - 3uNpFnk09DHPPsMoMaE2Ij 0.125000000000719			0,125			0,125		
	Passerella con raccordi:Passerella canale - 3uNpFnk09DHPPsMoMaE2Np 0.15551134776648			0,156			0,156		
	Passerella con raccordi:Passerella canale - 3uNpFnk09DHPPsMoMaE2Nq 0.395681740062596			0,396			0,396		
	Passerella con raccordi:Passerella canale - 0SmtwocA55AuuXGrdCB1RL 1.22550394610877			1,226			1,226		
	Passerella con raccordi:Passerella canale - 0SmtwocA55AuuXGrdCB1RI 1.14224666385588			1,142			1,142		
	Passerella con raccordi:Passerella canale - 0v8_X9kPn16R7UxOQbC$5_ 0.725000000000016			0,725			0,725		
	Passerella con raccordi:Passerella canale - 0v8_X9kPn16R7UxOQbC$ve 0.356411623668308			0,356			0,356		
	Passerella con raccordi:Passerella canale - 0v8_X9kPn16R7UxOQbC$wM 0.18426460725934			0,184			0,184		
	Passerella con raccordi:Passerella canale - 0v8_X9kPn16R7UxOQbC$zE 0.168238810941871			0,168			0,168		
	Passerella con raccordi:Passerella canale - 0v8_X9kPn16R7UxOQbC$yA 0.140124450280324			0,140			0,140		
	Passerella con raccordi:Passerella canale - 0v8_X9kPn16R7UxOQbC$$I 17.5188649842378			17,519			17,519		
	Passerella con raccordi:Passerella canale - 0v8_X9kPn16R7UxOQbC$$_ 0.219964233134393			0,220			0,220		
	Passerella con raccordi:Passerella canale - 0v8_X9kPn16R7UxOQbC$_I 0.164445857852196			0,164			0,164		
	Passerella con raccordi:Passerella canale - 0v8_X9kPn16R7UxOQbC$_r 0.159168318894158			0,159			0,159		
	Passerella con raccordi:Passerella canale - 0v8_X9kPn16R7UxOQbC$mI 0.0133896555863265			0,013			0,013		
	A RIPORTARE IMPIANTI ELETTRICI								**19 849,53**
	A RIPORTARE FUNZIONE TRASVERSALE (SHELL&CORE)								**193 479,02**
	A RIPORTARE POLO TECNOLOGICO								***193 479,02***
	A RIPORTARE								57 205 406,30

COMPUTO METRICO ESTIMATIVO

L1 - TERMINAL

03 - POLO TECNOLOGICO

000 - FUNZIONE TRASVERSALE (SHELL&CORE)

ELE - IMPIANTI ELETTRICI

N. ARTICOLO	INDICAZIONE DEI LAVORI E DELLE PROVVISTE	U.M.	DIMENSIONI				QUANTITA'	PREZZO	IMPORTO
			SIMILI	LUNG.	LARG.	ALT.			
	RIPORTO								57 205 406,30
	Passerella con raccordi:Passerella canale - 0v8_X9kPn16R7UxOQbC$qF 17.4322090576598			17,432			17,432		
	Passerella con raccordi:Passerella canale - 0v8_X9kPn16R7UxOQbC$sU 0.356411623669159			0,356			0,356		
	Passerella con raccordi:Passerella canale - 0v8_X9kPn16R7UxOQbC$sT 0.18426460725934			0,184			0,184		
	Passerella con raccordi:Passerella canale - 0v8_X9kPn16R7UxOQbC$sS 0.168238810941871			0,168			0,168		
	Passerella con raccordi:Passerella canale - 0v8_X9kPn16R7UxOQbC$sQ 0.218743596698692			0,219			0,219		
	Passerella con raccordi:Passerella canale - 0v8_X9kPn16R7UxOQbC$sO 17.3645155825124			17,365			17,365		
	Passerella con raccordi:Passerella canale - 0v8_X9kPn16R7UxOQbC$sM 0.219964233135311			0,220			0,220		
	Passerella con raccordi:Passerella canale - 0v8_X9kPn16R7UxOQbC$sL 0.164445857852196			0,164			0,164		
	Passerella con raccordi:Passerella canale - 0v8_X9kPn16R7UxOQbC$sJ 0.159168318894158			0,159			0,159		
	Passerella con raccordi:Passerella canale - 0v8_X9kPn16R7UxOQbC$sI 0.0920088020046945			0,092			0,092		
	Passerella con raccordi:Passerella canale - 0v8_X9kPn16R7UxOQbC$sH 17.2778596586584			17,278			17,278		
	Passerella con raccordi:Passerella canale - 0v8_X9kPn16R7UxOQbC$eP 1.22550394610877			1,226			1,226		
	Passerella con raccordi:Passerella canale - 0v8_X9kPn16R7UxOQbC$eO 1.14224666385588			1,142			1,142		
	Passerella con raccordi:Passerella canale - 0v8_X9kPn16R7UxOQbC$eN 0.356411623668308			0,356			0,356		
	Passerella con raccordi:Passerella canale - 0v8_X9kPn16R7UxOQbC$eM 0.18426460725934			0,184			0,184		
	A RIPORTARE IMPIANTI ELETTRICI								**19 849,53**
	A RIPORTARE FUNZIONE TRASVERSALE (SHELL&CORE)								**193 479,02**
	A RIPORTARE POLO TECNOLOGICO								***193 479,02***
	A RIPORTARE								57 205 406,30

COMPUTO METRICO ESTIMATIVO

L1 - TERMINAL

03 - POLO TECNOLOGICO

000 - FUNZIONE TRASVERSALE (SHELL&CORE)

ELE - IMPIANTI ELETTRICI

N. ARTICOLO	INDICAZIONE DEI LAVORI E DELLE PROVVISTE	U.M.	DIMENSIONI				QUANTITA'	PREZZO	IMPORTO
			SIMILI	LUNG.	LARG.	ALT.			
	RIPORTO								57 205 406,30
	Passerella con raccordi:Passerella canale - 0v8_X9kPn16R7UxOQbC$eL 0.168238810941871			0,168			0,168		
	Passerella con raccordi:Passerella canale - 0v8_X9kPn16R7UxOQbC$eJ 0.140124450280324			0,140			0,140		
	Passerella con raccordi:Passerella canale - 0v8_X9kPn16R7UxOQbC$eG 0.219964233134393			0,220			0,220		
	Passerella con raccordi:Passerella canale - 0v8_X9kPn16R7UxOQbC$eF 0.164445857852196			0,164			0,164		
	Passerella con raccordi:Passerella canale - 0v8_X9kPn16R7UxOQbC$eD 0.159168318894158			0,159			0,159		
	Passerella con raccordi:Passerella canale - 0v8_X9kPn16R7UxOQbC$eC 0.0133896555863265			0,013			0,013		
	Passerella con raccordi:Passerella canale - 0v8_X9kPn16R7UxOQbC$e8 0.356411623669159			0,356			0,356		
	Passerella con raccordi:Passerella canale - 0v8_X9kPn16R7UxOQbC$e7 0.18426460725934			0,184			0,184		
	Passerella con raccordi:Passerella canale - 0v8_X9kPn16R7UxOQbC$e6 0.168238810941871			0,168			0,168		
	Passerella con raccordi:Passerella canale - 0v8_X9kPn16R7UxOQbC$e4 0.218743596698692			0,219			0,219		
	Passerella con raccordi:Passerella canale - 0v8_X9kPn16R7UxOQbC$e1 0.219964233135311			0,220			0,220		
	Passerella con raccordi:Passerella canale - 0v8_X9kPn16R7UxOQbC$e0 0.164445857852196			0,164			0,164		
	Passerella con raccordi:Passerella canale - 0v8_X9kPn16R7UxOQbC$e_ 0.159168318894158			0,159			0,159		
	Passerella con raccordi:Passerella canale - 0v8_X9kPn16R7UxOQbC$ez 0.0920088020046945			0,092			0,092		
	Passerella con raccordi:Passerella canale - 0v8_X9kPn16R7UxOQbC$gv 10.3500368025481			10,350			10,350		
	A RIPORTARE IMPIANTI ELETTRICI								**19 849,53**
	A RIPORTARE FUNZIONE TRASVERSALE (SHELL&CORE)								**193 479,02**
	A RIPORTARE POLO TECNOLOGICO								***193 479,02***
	A RIPORTARE								57 205 406,30

COMPUTO METRICO ESTIMATIVO

L1 - TERMINAL

03 - POLO TECNOLOGICO

000 - FUNZIONE TRASVERSALE (SHELL&CORE)

ELE - IMPIANTI ELETTRICI

N. ARTICOLO	INDICAZIONE DEI LAVORI E DELLE PROVVISTE	U.M.	DIMENSIONI				QUANTITA'	PREZZO	IMPORTO
			SIMILI	LUNG.	LARG.	ALT.			
	RIPORTO								57 205 406,30
	Passerella con raccordi:Passerella canale - 0v8_X9kPn16R7UxOQbC$gu 10.2223343027294			10,222			10,222		
	Passerella con raccordi:Passerella canale - 0v8_X9kPn16R7UxOQbC$c1 0.899999999998682			0,900			0,900		
	Passerella con raccordi:Passerella canale - 1rRr1NjPDCjho2MJDLetaM 0.162500000811096			0,163			0,163		
	Passerella con raccordi:Passerella canale - 1rRr1NjPDCjho2MJDLetc4 0.0500000000001511			0,050			0,050		
	Passerella con raccordi:Passerella canale - 1rRr1NjPDCjho2MJDLetWt 0.159999999999996			0,160			0,160		
	Passerella con raccordi:Passerella canale - 1rRr1NjPDCjho2MJDLetlI 0.36195984669566			0,362			0,362		
	Passerella con raccordi:Passerella canale - 1rRr1NjPDCjho2MJDLete1 0.331293115903039			0,331			0,331		
	Passerella con raccordi:Passerella canale - 1rRr1NjPDCjho2MJDLetfA 0.339140793911781			0,339			0,339		
	Passerella con raccordi:Passerella canale - 1rRr1NjPDCjho2MJDLetgK 0.32404014179862			0,324			0,324		
	Passerella con raccordi:Passerella canale - 1rRr1NjPDCjho2MJDLettw 0.504906597728392			0,505			0,505		
	Passerella con raccordi:Passerella canale - 1rRr1NjPDCjho2MJDLettI 0.522594021405549			0,523			0,523		
	Passerella con raccordi:Passerella canale - 1rRr1NjPDCjho2MJDLetme 0.518193816883166			0,518			0,518		
	Passerella con raccordi:Passerella canale - 1rRr1NjPDCjho2MJDLetm9 0.454398286520917			0,454			0,454		
	Passerella con raccordi:Passerella canale - 1rRr1NjPDCjho2MJDLetxO 8.6563357300328			8,656			8,656		
	Passerella con raccordi:Passerella canale - 1rRr1NjPDCjho2MJDLet7r 4.45994846775545			4,460			4,460		
	A RIPORTARE IMPIANTI ELETTRICI								**19 849,53**
	A RIPORTARE FUNZIONE TRASVERSALE (SHELL&CORE)								**193 479,02**
	A RIPORTARE POLO TECNOLOGICO								***193 479,02***
	A RIPORTARE								57 205 406,30

COMPUTO METRICO ESTIMATIVO

L1 - TERMINAL

03 - POLO TECNOLOGICO

000 - FUNZIONE TRASVERSALE (SHELL&CORE)

ELE - IMPIANTI ELETTRICI

N. ARTICOLO	INDICAZIONE DEI LAVORI E DELLE PROVVISTE	U.M.	DIMENSIONI				QUANTITA'	PREZZO	IMPORTO
			SIMILI	LUNG.	LARG.	ALT.			
	RIPORTO								57 205 406,30
	Passerella con raccordi:Passerella canale - 1rRr1NjPDCjho2MJDLet02 0.988392382302306			0,988			0,988		
	Passerella con raccordi:Passerella canale - 1rRr1NjPDCjho2MJDLet3z 1.21203220813981			1,212			1,212		
	Passerella con raccordi:Passerella canale - 1rRr1NjPDCjho2MJDLet3y 1.12877492588606			1,129			1,129		
	Passerella con raccordi:Passerella canale - 1rRr1NjPDCjho2MJDLet3O 0.138193945493271			0,138			0,138		
	Passerella con raccordi:Passerella canale - 1rRr1NjPDCjho2MJDLet8w 8.64049728600238			8,640			8,640		
	Passerella con raccordi:Passerella canale - 1rRr1NjPDCjho2MJDLet9h 4.44638175549603			4,446			4,446		
	Passerella con raccordi:Passerella canale - 1rRr1NjPDCjho2MJDLetKW 1.13139970097206			1,131			1,131		
	Passerella con raccordi:Passerella canale - 1nOnWwPtTAruyCrvViRXSu 0.733370277107927			0,733			0,733		
	Passerella con raccordi:Passerella canale - 1nOnWwPtTAruyCrvViRXVJ 0.164999999999999			0,165			0,165		
	Passerella con raccordi:Passerella canale - 1nOnWwPtTAruyCrvViRXVI 0.405681740062947			0,406			0,406		
	Passerella con raccordi:Passerella canale - 1nOnWwPtTAruyCrvViRXPr 0.356411623668308			0,356			0,356		
	Passerella con raccordi:Passerella canale - 1nOnWwPtTAruyCrvViRXPq 0.18426460725934			0,184			0,184		
	Passerella con raccordi:Passerella canale - 1nOnWwPtTAruyCrvViRXPB 0.168238810941871			0,168			0,168		
	Passerella con raccordi:Passerella canale - 1nOnWwPtTAruyCrvViRXP9 0.140124450280324			0,140			0,140		
	Passerella con raccordi:Passerella canale - 1nOnWwPtTAruyCrvViRXPF 17.5188649842378			17,519			17,519		
	A RIPORTARE IMPIANTI ELETTRICI								**19 849,53**
	A RIPORTARE FUNZIONE TRASVERSALE (SHELL&CORE)								**193 479,02**
	A RIPORTARE POLO TECNOLOGICO								***193 479,02***
	A RIPORTARE								57 205 406,30

COMPUTO METRICO ESTIMATIVO

L1 - TERMINAL

03 - POLO TECNOLOGICO

000 - FUNZIONE TRASVERSALE (SHELL&CORE)

ELE - IMPIANTI ELETTRICI

N. ARTICOLO	INDICAZIONE DEI LAVORI E DELLE PROVVISTE	U.M.	DIMENSIONI				QUANTITA'	PREZZO	IMPORTO
			SIMILI	LUNG.	LARG.	ALT.			
	RIPORTO								57 205 406,30
	Passerella con raccordi:Passerella canale - 1nOnWwPtTAruyCrvViRXPD 0.219964233134393			0,220			0,220		
	Passerella con raccordi:Passerella canale - 1nOnWwPtTAruyCrvViRXPC 0.164445857852196			0,164			0,164		
	Passerella con raccordi:Passerella canale - 1nOnWwPtTAruyCrvViRXP2 0.159168318894158			0,159			0,159		
	Passerella con raccordi:Passerella canale - 1nOnWwPtTAruyCrvViRXP1 0.0133896555863265			0,013			0,013		
	Passerella con raccordi:Passerella canale - 1nOnWwPtTAruyCrvViRXP0 17.4322090576598			17,432			17,432		
	Passerella con raccordi:Passerella canale - 1nOnWwPtTAruyCrvViRXOS 0.356411623669159			0,356			0,356		
	Passerella con raccordi:Passerella canale - 1nOnWwPtTAruyCrvViRXOJ 0.18426460725934			0,184			0,184		
	Passerella con raccordi:Passerella canale - 1nOnWwPtTAruyCrvViRXOI 0.168238810941871			0,168			0,168		
	Passerella con raccordi:Passerella canale - 1nOnWwPtTAruyCrvViRXOG 0.218743596698692			0,219			0,219		
	Passerella con raccordi:Passerella canale - 1nOnWwPtTAruyCrvViRXOM 17.3645155825124			17,365			17,365		
	Passerella con raccordi:Passerella canale - 1nOnWwPtTAruyCrvViRXOK 0.219964233135311			0,220			0,220		
	Passerella con raccordi:Passerella canale - 1nOnWwPtTAruyCrvViRXRh 0.164445857852196			0,164			0,164		
	Passerella con raccordi:Passerella canale - 1nOnWwPtTAruyCrvViRXRf 0.159168318894158			0,159			0,159		
	Passerella con raccordi:Passerella canale - 1nOnWwPtTAruyCrvViRXRe 0.0920088020046945			0,092			0,092		
	Passerella con raccordi:Passerella canale - 1nOnWwPtTAruyCrvViRXRl 17.2778596586584			17,278			17,278		
	A RIPORTARE IMPIANTI ELETTRICI								**19 849,53**
	A RIPORTARE FUNZIONE TRASVERSALE (SHELL&CORE)								**193 479,02**
	A RIPORTARE POLO TECNOLOGICO								***193 479,02***
	A RIPORTARE								57 205 406,30

COMPUTO METRICO ESTIMATIVO

L1 - TERMINAL

03 - POLO TECNOLOGICO

000 - FUNZIONE TRASVERSALE (SHELL&CORE)

ELE - IMPIANTI ELETTRICI

N. ARTICOLO	INDICAZIONE DEI LAVORI E DELLE PROVVISTE	U.M.	DIMENSIONI				QUANTITA'	PREZZO	IMPORTO
			SIMILI	LUNG.	LARG.	ALT.			
	RIPORTO								57 205 406,30
	Passerella con raccordi:Passerella canale - 1nOnWwPtTAruyCrvViRXQG 1.21203220813981			1,212			1,212		
	Passerella con raccordi:Passerella canale - 1nOnWwPtTAruyCrvViRXQN 1.12877492588606			1,129			1,129		
	Passerella con raccordi:Passerella canale - 1nOnWwPtTAruyCrvViRXQM 0.356411623668308			0,356			0,356		
	Passerella con raccordi:Passerella canale - 1nOnWwPtTAruyCrvViRXQL 0.18426460725934			0,184			0,184		
	Passerella con raccordi:Passerella canale - 1nOnWwPtTAruyCrvViRXQK 0.168238810941871			0,168			0,168		
	Passerella con raccordi:Passerella canale - 1nOnWwPtTAruyCrvViRXLg 0.140124450280324			0,140			0,140		
	Passerella con raccordi:Passerella canale - 1nOnWwPtTAruyCrvViRXLl 0.219964233134393			0,220			0,220		
	Passerella con raccordi:Passerella canale - 1nOnWwPtTAruyCrvViRXLk 0.164445857852196			0,164			0,164		
	Passerella con raccordi:Passerella canale - 1nOnWwPtTAruyCrvViRXLi 0.159168318894158			0,159			0,159		
	Passerella con raccordi:Passerella canale - 1nOnWwPtTAruyCrvViRXLZ 0.0133896555863265			0,013			0,013		
	Passerella con raccordi:Passerella canale - 1nOnWwPtTAruyCrvViRXLd 0.356411623669159			0,356			0,356		
	Passerella con raccordi:Passerella canale - 1nOnWwPtTAruyCrvViRXLc 0.18426460725934			0,184			0,184		
	Passerella con raccordi:Passerella canale - 1nOnWwPtTAruyCrvViRXLb 0.168238810941871			0,168			0,168		
	Passerella con raccordi:Passerella canale - 1nOnWwPtTAruyCrvViRXLx 0.218743596698692			0,219			0,219		
	Passerella con raccordi:Passerella canale - 1nOnWwPtTAruyCrvViRXLu 0.219964233135311			0,220			0,220		
	A RIPORTARE IMPIANTI ELETTRICI								**19 849,53**
	A RIPORTARE FUNZIONE TRASVERSALE (SHELL&CORE)								**193 479,02**
	A RIPORTARE POLO TECNOLOGICO								***193 479,02***
	A RIPORTARE								57 205 406,30

COMPUTO METRICO ESTIMATIVO

L1 - TERMINAL

03 - POLO TECNOLOGICO

000 - FUNZIONE TRASVERSALE (SHELL&CORE)

ELE - IMPIANTI ELETTRICI

N. ARTICOLO	INDICAZIONE DEI LAVORI E DELLE PROVVISTE	U.M.	DIMENSIONI				QUANTITA'	PREZZO	IMPORTO
			SIMILI	LUNG.	LARG.	ALT.			
	RIPORTO								57 205 406,30
	Passerella con raccordi:Passerella canale - 1nOnWwPtTAruyCrvViRXL$ 0.164445857852196			0,164			0,164		
	Passerella con raccordi:Passerella canale - 1nOnWwPtTAruyCrvViRXLz 0.159168318894158			0,159			0,159		
	Passerella con raccordi:Passerella canale - 1nOnWwPtTAruyCrvViRXLy 0.0920088020046945			0,092			0,092		
	Passerella con raccordi:Passerella canale - 1nOnWwPtTAruyCrvViRXNp 0.38344256955672			0,383			0,383		
	Passerella con raccordi:Passerella canale - 1nOnWwPtTAruyCrvViRXMY 0.377862051285401			0,378			0,378		
	Passerella con raccordi:Passerella canale - 1nOnWwPtTAruyCrvViRXHa 0.198963489661373			0,199			0,199		
	Passerella con raccordi:Passerella canale - 0s_OUc3G5Cd8ejtbloxGXk 7.18499999999996			7,185			7,185		
	Passerella con raccordi:Passerella canale - 0s_OUc3G5Cd8ejtbloxGZE 0.0863870622310388			0,086			0,086		
	Passerella con raccordi:Passerella canale - 0s_OUc3G5Cd8ejtbloxGzV 0.193179219903634			0,193			0,193		
	Passerella con raccordi:Passerella canale - 0s_OUc3G5Cd8ejtbloxGso 1.13508886102171			1,135			1,135		
	Passerella con raccordi:Passerella canale - 0s_OUc3G5Cd8ejtbloxGsr 0.100000000000097			0,100			0,100		
	Passerella con raccordi:Passerella canale - 0s_OUc3G5Cd8ejtbloxGsq 0.29432078009673			0,294			0,294		
	Passerella con raccordi:Passerella canale - 0s_OUc3G5Cd8ejtbloxGsf 0.57			0,570			0,570		
	Passerella con raccordi:Passerella canale - 0s_OUc3G5Cd8ejtbloxGse 0.119320780098957			0,119			0,119		
	Passerella con raccordi:Passerella canale - 0s_OUc3G5Cd8ejtbloxGFE 0.422672584197824			0,423			0,423		
	Passerella con raccordi:Passerella canale - 0s_OUc3G5Cd8ejtbloxGEI			0,433			0,433		
	A RIPORTARE IMPIANTI ELETTRICI								**19 849,53**
	A RIPORTARE FUNZIONE TRASVERSALE (SHELL&CORE)								**193 479,02**
	A RIPORTARE POLO TECNOLOGICO								***193 479,02***
	A RIPORTARE								57 205 406,30

COMPUTO METRICO ESTIMATIVO

L1 - TERMINAL

03 - POLO TECNOLOGICO

000 - FUNZIONE TRASVERSALE (SHELL&CORE)

ELE - IMPIANTI ELETTRICI

N. ARTICOLO	INDICAZIONE DEI LAVORI E DELLE PROVVISTE	U.M.	DIMENSIONI				QUANTITA'	PREZZO	IMPORTO
			SIMILI	LUNG.	LARG.	ALT.			
	RIPORTO								57 205 406,30
	0.433464103009183								
	Passerella con raccordi:Passerella canale - 0s_OUc3G5Cd8ejtbloxGDx 0.238947251653878			0,239			0,239		
	Passerella con raccordi:Passerella canale - 0s_OUc3G5Cd8ejtbloxGD6 6.36456714755446			6,365			6,365		
	Passerella con raccordi:Passerella canale - 1pphrPvTv5awQRX1Ml63fZ 36.9165000000028			36,917			36,917		
	Passerella con raccordi:Passerella canale - 1pphrPvTv5awQRX1Ml63fW 36.3165000000592			36,317			36,317		
	Passerella con raccordi:Passerella canale - 1pphrPvTv5awQRX1Ml63re 30.0412059254282			30,041			30,041		
	Passerella con raccordi:Passerella canale - 1pphrPvTv5awQRX1Ml63rk 30.041205925428			30,041			30,041		
	Passerella con raccordi:Passerella canale - 1pphrPvTv5awQRX1Ml63vy 36.9165			36,917			36,917		
	Passerella con raccordi:Passerella canale - 1pphrPvTv5awQRX1Ml63v_ 36.3165000000563			36,317			36,317		
	Passerella con raccordi:Passerella canale - 3$ZhnSrDP6OQJDngOrgy7m 29.2412059254658			29,241			29,241		
	Passerella con raccordi:Passerella canale - 3$ZhnSrDP6OQJDngOrgy7t 29.1918090676388			29,192			29,192		
	Passerella con raccordi:Passerella canale - 3$ZhnSrDP6OQJDngOrgy2f 0.324698428885258			0,325			0,325		
	Passerella con raccordi:Passerella canale - 0YQ6Idirb6595DkkU4lGbM 0.125000000000006			0,125			0,125		
	Passerella con raccordi:Passerella canale - 0YQ6Idirb6595DkkU4lGcJ 0.125000000000002			0,125			0,125		
	Passerella con raccordi:Passerella canale - 0YQ6Idirb6595DkkU4lGdS 0.324698428885258			0,325			0,325		
	Passerella con raccordi:Passerella canale - 0YQ6Idirb6595DkkU4lGdT 0.125000000000006			0,125			0,125		
	A RIPORTARE IMPIANTI ELETTRICI								**19 849,53**
	A RIPORTARE FUNZIONE TRASVERSALE (SHELL&CORE)								**193 479,02**
	A RIPORTARE POLO TECNOLOGICO								***193 479,02***
	A RIPORTARE								57 205 406,30

COMPUTO METRICO ESTIMATIVO

L1 - TERMINAL

03 - POLO TECNOLOGICO

000 - FUNZIONE TRASVERSALE (SHELL&CORE)

ELE - IMPIANTI ELETTRICI

N. ARTICOLO	INDICAZIONE DEI LAVORI E DELLE PROVVISTE	U.M.	DIMENSIONI				QUANTITA'	PREZZO	IMPORTO
			SIMILI	LUNG.	LARG.	ALT.			
	RIPORTO								57 205 406,30
	Passerella con raccordi:Passerella canale - 0YQ6Idirb6595DkkU4lGdU 0.162500000000002			0,163			0,163		
	Passerella con raccordi:Passerella canale - 1lSHKULEb6ZB4Em$rSvbAC 2.03826240625123			2,038			2,038		
	Passerella con raccordi:Passerella canale - 1lSHKULEb6ZB4Em$rSvbEQ 3.72727371438898			3,727			3,727		
	Passerella con raccordi:Passerella canale - 1lSHKULEb6ZB4Em$rSvbDG 0.623343626521374			0,623			0,623		
	Passerella con raccordi:Passerella canale - 1lSHKULEb6ZB4Em$rSvbMb 0.39			0,390			0,390		
	Passerella con raccordi:Passerella canale - 1lSHKULEb6ZB4Em$rSvbPf 7.82313788164082			7,823			7,823		
	Passerella con raccordi:Passerella canale - 1lSHKULEb6ZB4Em$rSvbVv 6.02056728206994			6,021			6,021		
	Passerella con raccordi:Passerella canale - 1lSHKULEb6ZB4Em$rSvcZh 2.03826240625123			2,038			2,038		
	Passerella con raccordi:Passerella canale - 1lSHKULEb6ZB4Em$rSvcZg 3.72727371438898			3,727			3,727		
	Passerella con raccordi:Passerella canale - 1lSHKULEb6ZB4Em$rSvcZf 0.623343626521374			0,623			0,623		
	Passerella con raccordi:Passerella canale - 1lSHKULEb6ZB4Em$rSvcZe 0.39			0,390			0,390		
	Passerella con raccordi:Passerella canale - 1lSHKULEb6ZB4Em$rSvcZl 7.82313788164082			7,823			7,823		
	Passerella con raccordi:Passerella canale - 1lSHKULEb6ZB4Em$rSvcWa 6.02056728206994			6,021			6,021		
	Passerella con raccordi:Passerella canale - 0yustxTIz3quEoWTbgZw5x 35.9496521936333			35,950			35,950		
	Passerella con raccordi:Passerella canale - 0yustxTIz3quEoWTbgZw5w 35.8999537647479			35,900			35,900		
	Passerella con raccordi:Passerella canale - 0yustxTIz3quEoWTbgZvgd 22.9273215218813			22,927			22,927		
	A RIPORTARE IMPIANTI ELETTRICI								**19 849,53**
	A RIPORTARE FUNZIONE TRASVERSALE (SHELL&CORE)								**193 479,02**
	A RIPORTARE POLO TECNOLOGICO								***193 479,02***
	A RIPORTARE								57 205 406,30

COMPUTO METRICO ESTIMATIVO

L1 - TERMINAL

03 - POLO TECNOLOGICO

000 - FUNZIONE TRASVERSALE (SHELL&CORE)

ELE - IMPIANTI ELETTRICI

N. ARTICOLO	INDICAZIONE DEI LAVORI E DELLE PROVVISTE	U.M.	DIMENSIONI				QUANTITA'	PREZZO	IMPORTO
			SIMILI	LUNG.	LARG.	ALT.			
	RIPORTO								57 205 406,30
	Passerella con raccordi:Passerella canale - 0yustxTIz3quEoWTbgZvgc 23.077623092996			23,078			23,078		
	Passerella con raccordi:Passerella canale - 0yustxTIz3quEoWTbgZvhI 4.98749999979725			4,987			4,987		
	Passerella con raccordi:Passerella canale - 0yustxTIz3quEoWTbgZvhH 0.245000000000759			0,245			0,245		
	Passerella con raccordi:Passerella canale - 0yustxTIz3quEoWTbgZvhG 5.21249999980734			5,212			5,212		
	Passerella con raccordi:Passerella canale - 0yustxTIz3quEoWTbgZvj5 0.295000000000886			0,295			0,295		
	Passerella con raccordi:Passerella canale - 0yustxTIz3quEoWTbgZvW1 1.02754464657691			1,028			1,028		
	Passerella con raccordi:Passerella canale - 0yustxTIz3quEoWTbgZvW0 1.17754695929678			1,178			1,178		
	Passerella con raccordi:Passerella canale - 0yustxTIz3quEoWTbgZvcA 0.19999999999958			0,200			0,200		
	Passerella con raccordi:Passerella canale - 31x2_O5knBpgfOskjQiUZ$ 0.19999999999952			0,200			0,200		
	Passerella con raccordi:Passerella canale - 31x2_O5knBpgfOskjQiUiR 4.98749999979725			4,987			4,987		
	Passerella con raccordi:Passerella canale - 31x2_O5knBpgfOskjQiUiS 0.245000000000759			0,245			0,245		
	Passerella con raccordi:Passerella canale - 31x2_O5knBpgfOskjQiUiT 5.21249999980734			5,212			5,212		
	Passerella con raccordi:Passerella canale - 31x2_O5knBpgfOskjQiUiU 0.295000000000886			0,295			0,295		
	Passerella con raccordi:Passerella canale - 31x2_O5knBpgfOskjQiUj_ 1.02754464657691			1,028			1,028		
	Passerella con raccordi:Passerella canale - 31x2_O5knBpgfOskjQiUj$ 1.17754695929678			1,178			1,178		
	A RIPORTARE IMPIANTI ELETTRICI								**19 849,53**
	A RIPORTARE FUNZIONE TRASVERSALE (SHELL&CORE)								**193 479,02**
	A RIPORTARE POLO TECNOLOGICO								***193 479,02***
	A RIPORTARE								57 205 406,30

COMPUTO METRICO ESTIMATIVO

L1 - TERMINAL

03 - POLO TECNOLOGICO

000 - FUNZIONE TRASVERSALE (SHELL&CORE)

ELE - IMPIANTI ELETTRICI

N. ARTICOLO	INDICAZIONE DEI LAVORI E DELLE PROVVISTE	U.M.	DIMENSIONI				QUANTITA'	PREZZO	IMPORTO
			SIMILI	LUNG.	LARG.	ALT.			
	RIPORTO								57 205 406,30
	Passerella con raccordi:Passerella canale - 31x2_O5knBpgfOskjQiUj0 0.199999999999545			0,200			0,200		
	Passerella con raccordi:Passerella canale - 31x2_O5knBpgfOskjQiUj1 0.199999999999518			0,200			0,200		
	Passerella con raccordi:Passerella canale - 31x2_O5knBpgfOskjQiUkj 0.184999999999915			0,185			0,185		
	Passerella con raccordi:Passerella canale - 31x2_O5knBpgfOskjQiUmp 4.99749999979725			4,997			4,997		
	Passerella con raccordi:Passerella canale - 31x2_O5knBpgfOskjQiUmq 5.21249999980734			5,212			5,212		
	Passerella con raccordi:Passerella canale - 31x2_O5knBpgfOskjQiUmr 1.17879464657659			1,179			1,179		
	Passerella con raccordi:Passerella canale - 31x2_O5knBpgfOskjQiUms 1.25379528949885			1,254			1,254		
	Passerella con raccordi:Passerella canale - 31x2_O5knBpgfOskjQiUmt 0.199999999999602			0,200			0,200		
	Passerella con raccordi:Passerella canale - 31x2_O5knBpgfOskjQiUmu 0.209999999999525			0,210			0,210		
	Passerella con raccordi:Passerella canale - 31x2_O5knBpgfOskjQiUuW 22.9273215218815			22,927			22,927		
	Passerella con raccordi:Passerella canale - 31x2_O5knBpgfOskjQiUuX 23.0776230929959			23,078			23,078		
	Passerella con raccordi:Passerella canale - 31x2_O5knBpgfOskjQiUuY 0.245000000000759			0,245			0,245		
	Passerella con raccordi:Passerella canale - 31x2_O5knBpgfOskjQiUuZ 0.295000000000886			0,295			0,295		
	Passerella con raccordi:Passerella canale - 29_Grtc_fA0PVajEdrYArA 4.99749999979725			4,997			4,997		
	Passerella con raccordi:Passerella canale - 29_Grtc_fA0PVajEdrYArB 5.21249999980734			5,212			5,212		
	A RIPORTARE IMPIANTI ELETTRICI								**19 849,53**
	A RIPORTARE FUNZIONE TRASVERSALE (SHELL&CORE)								**193 479,02**
	A RIPORTARE POLO TECNOLOGICO								***193 479,02***
	A RIPORTARE								57 205 406,30

COMPUTO METRICO ESTIMATIVO

L1 - TERMINAL

03 - POLO TECNOLOGICO

000 - FUNZIONE TRASVERSALE (SHELL&CORE)

ELE - IMPIANTI ELETTRICI

N. ARTICOLO	INDICAZIONE DEI LAVORI E DELLE PROVVISTE	U.M.	DIMENSIONI				QUANTITA'	PREZZO	IMPORTO
			SIMILI	LUNG.	LARG.	ALT.			
	RIPORTO								57 205 406,30
	Passerella con raccordi:Passerella canale - 29_Grtc_fA0PVajEdrYArC 0.245000000000759			0,245			0,245		
	Passerella con raccordi:Passerella canale - 29_Grtc_fA0PVajEdrYArD 0.295000000000886			0,295			0,295		
	Passerella con raccordi:Passerella canale - 29_Grtc_fA0PVajEdrYAre 4.99749999979725			4,997			4,997		
	Passerella con raccordi:Passerella canale - 29_Grtc_fA0PVajEdrYArf 5.21249999980734			5,212			5,212		
	Passerella con raccordi:Passerella canale - 29_Grtc_fA0PVajEdrYArg 1.17879464657659			1,179			1,179		
	Passerella con raccordi:Passerella canale - 29_Grtc_fA0PVajEdrYArh 1.25379528949885			1,254			1,254		
	Passerella con raccordi:Passerella canale - 29_Grtc_fA0PVajEdrYAri 0.199999999999597			0,200			0,200		
	Passerella con raccordi:Passerella canale - 29_Grtc_fA0PVajEdrYArj 0.209999999999526			0,210			0,210		
	Passerella con raccordi:Passerella canale - 29_Grtc_fA0PVajEdrYAsG 19.0273215229283			19,027			19,027		
	Passerella con raccordi:Passerella canale - 29_Grtc_fA0PVajEdrYAsH 19.2276230940424			19,228			19,228		
	Passerella con raccordi:Passerella canale - 29_Grtc_fA0PVajEdrYAv6 2.57442865707541			2,574			2,574		
	Passerella con raccordi:Passerella canale - 29_Grtc_fA0PVajEdrYAv7 2.92442865688794			2,924			2,924		
	Passerella con raccordi:Passerella canale - 29_Grtc_fA0PVajEdrYAvu 0.861667433632307			0,862			0,862		
	Passerella con raccordi:Passerella canale - 29_Grtc_fA0PVajEdrYAvv 1.01136586247822			1,011			1,011		
	Passerella con raccordi:Passerella canale - 29_Grtc_fA0PVajEdrYAWE 0.0499999999999973			0,050			0,050		
	A RIPORTARE IMPIANTI ELETTRICI								**19 849,53**
	A RIPORTARE FUNZIONE TRASVERSALE (SHELL&CORE)								**193 479,02**
	A RIPORTARE POLO TECNOLOGICO								***193 479,02***
	A RIPORTARE								57 205 406,30

COMPUTO METRICO ESTIMATIVO

L1 - TERMINAL

03 - POLO TECNOLOGICO

000 - FUNZIONE TRASVERSALE (SHELL&CORE)

ELE - IMPIANTI ELETTRICI

N. ARTICOLO	INDICAZIONE DEI LAVORI E DELLE PROVVISTE	U.M.	DIMENSIONI				QUANTITA'	PREZZO	IMPORTO
			SIMILI	LUNG.	LARG.	ALT.			
	RIPORTO								57 205 406,30
	Passerella con raccordi:Passerella canale - 29_Grtc_fA0PVajEdrYAi1 0.0499999997658121			0,050			0,050		
	Passerella con raccordi:Passerella canale - 29_Grtc_fA0PVajEdrYAkC 0.685437443459088			0,685			0,685		
	Passerella con raccordi:Passerella canale - 0_XHRyHkT98BC9gpDjGmGx 1.23543744345872			1,235			1,235		
	Passerella con raccordi:Passerella canale - 0_XHRyHkT98BC9gpDjGmGa 0.0499999999999973			0,050			0,050		
	Passerella con raccordi:Passerella canale - 0_XHRyHkT98BC9gpDjGmI1 4.66102865707561			4,661			4,661		
	Passerella con raccordi:Passerella canale - 0_XHRyHkT98BC9gpDjGmI2 5.011028656888			5,011			5,011		
	Passerella con raccordi:Passerella canale - 0_XHRyHkT98BC9gpDjGmI3 0.861667433632307			0,862			0,862		
	Passerella con raccordi:Passerella canale - 0_XHRyHkT98BC9gpDjGmIC 1.01136586247822			1,011			1,011		
	Passerella con raccordi:Passerella canale - 0_XHRyHkT98BC9gpDjGmID 0.0499999999999973			0,050			0,050		
	Passerella con raccordi:Passerella canale - 0_XHRyHkT98BC9gpDjGmIE 0.0499999997658121			0,050			0,050		
	Passerella con raccordi:Passerella canale - 0_XHRyHkT98BC9gpDjGmIF 0.685437443459088			0,685			0,685		
	Passerella con raccordi:Passerella canale - 0_XHRyHkT98BC9gpDjGmI8 1.23543744345872			1,235			1,235		
	Passerella con raccordi:Passerella canale - 0_XHRyHkT98BC9gpDjGmI9 0.0499999999999973			0,050			0,050		
	Passerella con raccordi:Passerella canale - 1PhgbFUoLBmRkJd$ttrbzG 30.0412059254282			30,041			30,041		
	Passerella con raccordi:Passerella canale - 1PhgbFUoLBmRkJd$ttrbzH 30.041205925428			30,041			30,041		
	A RIPORTARE IMPIANTI ELETTRICI								**19 849,53**
	A RIPORTARE FUNZIONE TRASVERSALE (SHELL&CORE)								**193 479,02**
	A RIPORTARE POLO TECNOLOGICO								***193 479,02***
	A RIPORTARE								57 205 406,30

COMPUTO METRICO ESTIMATIVO

L1 - TERMINAL

03 - POLO TECNOLOGICO

000 - FUNZIONE TRASVERSALE (SHELL&CORE)

ELE - IMPIANTI ELETTRICI

N. ARTICOLO	INDICAZIONE DEI LAVORI E DELLE PROVVISTE	U.M.	DIMENSIONI				QUANTITA'	PREZZO	IMPORTO
			SIMILI	LUNG.	LARG.	ALT.			
	RIPORTO								57 205 406,30
	Totale	m					1 033,931	47,33521	48 941,34
64930 CAL25_06.L05.017.005	dimensioni 200 x 75 mm verniciata								
	Passerella con raccordi:Passerella canale - 200 mmx75 mmø - 3aUvrvoqnBEhmW$_wOgZpM 7.28500000000001			7,285			7,285		
	Passerella con raccordi:Passerella canale - 200 mmx75 mmø - 3aUvrvoqnBEhmW$_wOgZpQ 1.41964586390363			1,420			1,420		
	Passerella con raccordi:Passerella canale - 200 mmx75 mmø - 3aUvrvoqnBEhmW$_wOgZpU 0.277982400696164			0,278			0,278		
	Passerella con raccordi:Passerella canale - 200 mmx75 mmø - 3aUvrvoqnBEhmW$_wOgZy1 0.417092437259403			0,417			0,417		
	Passerella con raccordi:Passerella canale - 200 mmx75 mmø - 3aUvrvoqnBEhmW$_wOgZyj 0.178339429118001			0,178			0,178		
	Passerella con raccordi:Passerella canale - 200 mmx75 mmø - 3aUvrvoqnBEhmW$_wOgZzp 13.0338649070991			13,034			13,034		
	Passerella con raccordi:Passerella canale - 200 mmx75 mmø - 3aUvrvoqnBEhmW$_wOgZwi 0.797588861022245			0,798			0,798		
	Passerella con raccordi:Passerella canale - 200 mmx75 mmø - 3aUvrvoqnBEhmW$_wOgW3$ 0.100000000000097			0,100			0,100		
	Passerella con raccordi:Passerella canale - 200 mmx75 mmø - 3aUvrvoqnBEhmW$_wOgW8g 0.287499999996764			0,287			0,287		
	Passerella con raccordi:Passerella canale - 200 mmx75 mmø - 1CjabClff1N8ACGj$N2g2G 0.560769083136977			0,561			0,561		
	Passerella con raccordi:Passerella canale - 200 mmx75 mmø - 1CjabClff1N8ACGj$N2g3c 0.744297073152317			0,744			0,744		
	Passerella con raccordi:Passerella canale - 200 mmx75 mmø -			0,765			0,765		
	A RIPORTARE IMPIANTI ELETTRICI								**68 790,87**
	A RIPORTARE FUNZIONE TRASVERSALE (SHELL&CORE)								**242 420,36**
	A RIPORTARE POLO TECNOLOGICO								***242 420,36***
	A RIPORTARE								57 254 347,64

COMPUTO METRICO ESTIMATIVO

L1 - TERMINAL

03 - POLO TECNOLOGICO

000 - FUNZIONE TRASVERSALE (SHELL&CORE)

ELE - IMPIANTI ELETTRICI

N. ARTICOLO	INDICAZIONE DEI LAVORI E DELLE PROVVISTE	U.M.	DIMENSIONI				QUANTITA'	PREZZO	IMPORTO
			SIMILI	LUNG.	LARG.	ALT.			
	RIPORTO 1CjabClff1N8ACGj$N2g31 0.765288797257576								57 254 347,64
	Passerella con raccordi:Passerella canale - 200 mmx75 mmø - 1CjabClff1N8ACGj$N2g4b 0.652149487129498			0,652			0,652		
	Passerella con raccordi:Passerella canale - 200 mmx75 mmø - 1CjabClff1N8ACGj$N2g5z 0.638035236273011			0,638			0,638		
	Passerella con raccordi:Passerella canale - 200 mmx75 mmø - 1CjabClff1N8ACGj$N2g5X 0.631871874370552			0,632			0,632		
	Passerella con raccordi:Passerella canale - 200 mmx75 mmø - 1CjabClff1N8ACGj$N2g6v 0.53988565298662			0,540			0,540		
	Passerella con raccordi:Passerella canale - 200 mmx75 mmø - 1CjabClff1N8ACGj$N2g6R 0.7220892379843			0,722			0,722		
	Passerella con raccordi:Passerella canale - 200 mmx75 mmø - 1CjabClff1N8ACGj$N2g7s 0.718650610852658			0,719			0,719		
	Passerella con raccordi:Passerella canale - 200 mmx75 mmø - 1CjabClff1N8ACGj$N2g7O 0.709786243926276			0,710			0,710		
	Passerella con raccordi:Passerella canale - 200 mmx75 mmø - 1CjabClff1N8ACGj$N2huu 0.749472214574546			0,749			0,749		
	Passerella con raccordi:Passerella canale - 200 mmx75 mmø - 1CjabClff1N8ACGj$N2huM 0.599550418691524			0,600			0,600		
	Passerella con raccordi:Passerella canale - 200 mmx75 mmø - 1CjabClff1N8ACGj$N2hvx 12.8985825490597			12,899			12,899		
	Passerella con raccordi:Passerella canale - 200 mmx75 mmø - 1CjabClff1N8ACGj$N2hvO 0.595691134323594			0,596			0,596		
	Passerella con raccordi:Passerella canale - 200 mmx75 mmø - 1CjabClff1N8ACGj$N2hv2 0.741340750926392			0,741			0,741		
	Passerella con raccordi:Passerella canale - 200 mmx75 mmø -			0,715			0,715		
	A RIPORTARE IMPIANTI ELETTRICI								**68 790,87**
	A RIPORTARE FUNZIONE TRASVERSALE (SHELL&CORE)								**242 420,36**
	A RIPORTARE POLO TECNOLOGICO								***242 420,36***
	A RIPORTARE								57 254 347,64

COMPUTO METRICO ESTIMATIVO

L1 - TERMINAL

03 - POLO TECNOLOGICO

000 - FUNZIONE TRASVERSALE (SHELL&CORE)

ELE - IMPIANTI ELETTRICI

N. ARTICOLO	INDICAZIONE DEI LAVORI E DELLE PROVVISTE	U.M.	DIMENSIONI				QUANTITA'	PREZZO	IMPORTO
			SIMILI	LUNG.	LARG.	ALT.			
	RIPORTO								57 254 347,64
	1CjabClff1N8ACGj$N2hwd 0.715396541636418								
	Passerella con raccordi:Passerella canale - 200 mmx75 mmø - 1CjabClff1N8ACGj$N2hw8 0.713260689800682			0,713			0,713		
	Passerella con raccordi:Passerella canale - 200 mmx75 mmø - 1CjabClff1N8ACGj$N2hxJ 0.716463132335986			0,716			0,716		
	Passerella con raccordi:Passerella canale - 200 mmx75 mmø - 3uNpFnk09DHPPsMoMaE5LY 0.521547533458245			0,522			0,522		
	Passerella con raccordi:Passerella canale - 200 mmx75 mmø - 3uNpFnk09DHPPsMoMaE5LC 0.573889274660272			0,574			0,574		
	Passerella con raccordi:Passerella canale - 200 mmx75 mmø - 3uNpFnk09DHPPsMoMaE5Kf 0.724060427040766			0,724			0,724		
	Passerella con raccordi:Passerella canale - 200 mmx75 mmø - 3uNpFnk09DHPPsMoMaE5K9 0.721870392526957			0,722			0,722		
	Passerella con raccordi:Passerella canale - 200 mmx75 mmø - 3uNpFnk09DHPPsMoMaE5Nq 0.695111847637359			0,695			0,695		
	Passerella con raccordi:Passerella canale - 200 mmx75 mmø - 3uNpFnk09DHPPsMoMaE5NK 0.747155883097193			0,747			0,747		
	Passerella con raccordi:Passerella canale - 200 mmx75 mmø - 3uNpFnk09DHPPsMoMaE5Mt 0.53153668117604			0,532			0,532		
	Passerella con raccordi:Passerella canale - 200 mmx75 mmø - 3uNpFnk09DHPPsMoMaE5SY 2.41391225147691			2,414			2,414		
	Passerella con raccordi:Passerella canale - 200 mmx75 mmø - 3uNpFnk09DHPPsMoMaE5Fx 0.227019858101661			0,227			0,227		
	Passerella con raccordi:Passerella canale - 200 mmx75 mmø - 3uNpFnk09DHPPsMoMaE5EQ 0.272671690582012			0,273			0,273		
	Passerella con raccordi:Passerella canale - 200 mmx75 mmø -			0,401			0,401		
	A RIPORTARE IMPIANTI ELETTRICI								**68 790,87**
	A RIPORTARE FUNZIONE TRASVERSALE (SHELL&CORE)								**242 420,36**
	A RIPORTARE POLO TECNOLOGICO								***242 420,36***
	A RIPORTARE								57 254 347,64

COMPUTO METRICO ESTIMATIVO

L1 - TERMINAL

03 - POLO TECNOLOGICO

000 - FUNZIONE TRASVERSALE (SHELL&CORE)

ELE - IMPIANTI ELETTRICI

N. ARTICOLO	INDICAZIONE DEI LAVORI E DELLE PROVVISTE	U.M.	DIMENSIONI				QUANTITA'	PREZZO	IMPORTO
			SIMILI	LUNG.	LARG.	ALT.			
	RIPORTO								57 254 347,64
	3uNpFnk09DHPPsMoMaE5nP 0.401005631226439								
	Passerella con raccordi:Passerella canale - 200 mmx75 mmø - 3uNpFnk09DHPPsMoMaE5mX 0.303473332209443			0,303			0,303		
	Passerella con raccordi:Passerella canale - 200 mmx75 mmø - 3uNpFnk09DHPPsMoMaE5pO 0.323781178341339			0,324			0,324		
	Passerella con raccordi:Passerella canale - 200 mmx75 mmø - 3uNpFnk09DHPPsMoMaE5uY 8.72976660755649			8,730			8,730		
	Passerella con raccordi:Passerella canale - 200 mmx75 mmø - 3uNpFnk09DHPPsMoMaE5Yc 4.46996833339336			4,470			4,470		
	Passerella con raccordi:Passerella canale - 200 mmx75 mmø - 3uNpFnk09DHPPsMoMaE5bc 1.07839238216552			1,078			1,078		
	Passerella con raccordi:Passerella canale - 200 mmx75 mmø - 3uNpFnk09DHPPsMoMaE2Ij 0.125000000000719			0,125			0,125		
	Passerella con raccordi:Passerella canale - 200 mmx75 mmø - 0SmtwocA55AuuXGrdCB1RL 1.22550394610877			1,226			1,226		
	Passerella con raccordi:Passerella canale - 200 mmx75 mmø - 0v8_X9kPn16R7UxOQbC$5_ 0.725000000000016			0,725			0,725		
	Passerella con raccordi:Passerella canale - 200 mmx75 mmø - 0v8_X9kPn16R7UxOQbC$ve 0.356411623668308			0,356			0,356		
	Passerella con raccordi:Passerella canale - 200 mmx75 mmø - 0v8_X9kPn16R7UxOQbC$wM 0.18426460725934			0,184			0,184		
	Passerella con raccordi:Passerella canale - 200 mmx75 mmø - 0v8_X9kPn16R7UxOQbC$zE 0.168238810941871			0,168			0,168		
	Passerella con raccordi:Passerella canale - 200 mmx75 mmø - 0v8_X9kPn16R7UxOQbC$yA 0.140124450280324			0,140			0,140		
	Passerella con raccordi:Passerella canale - 200 mmx75 mmø -			17,519			17,519		
	A RIPORTARE IMPIANTI ELETTRICI								**68 790,87**
	A RIPORTARE FUNZIONE TRASVERSALE (SHELL&CORE)								**242 420,36**
	A RIPORTARE POLO TECNOLOGICO								***242 420,36***
	A RIPORTARE								57 254 347,64

COMPUTO METRICO ESTIMATIVO

L1 - TERMINAL

03 - POLO TECNOLOGICO

000 - FUNZIONE TRASVERSALE (SHELL&CORE)

ELE - IMPIANTI ELETTRICI

N. ARTICOLO	INDICAZIONE DEI LAVORI E DELLE PROVVISTE	U.M.	DIMENSIONI				QUANTITA'	PREZZO	IMPORTO
			SIMILI	LUNG.	LARG.	ALT.			
	RIPORTO								57 254 347,64
	0v8_X9kPn16R7UxOQbC$$I 17.5188649842378								
	Passerella con raccordi:Passerella canale - 200 mmx75 mmø - 0v8_X9kPn16R7UxOQbC$sU 0.356411623669159			0,356			0,356		
	Passerella con raccordi:Passerella canale - 200 mmx75 mmø - 0v8_X9kPn16R7UxOQbC$sT 0.18426460725934			0,184			0,184		
	Passerella con raccordi:Passerella canale - 200 mmx75 mmø - 0v8_X9kPn16R7UxOQbC$sS 0.168238810941871			0,168			0,168		
	Passerella con raccordi:Passerella canale - 200 mmx75 mmø - 0v8_X9kPn16R7UxOQbC$sQ 0.218743596698692			0,219			0,219		
	Passerella con raccordi:Passerella canale - 200 mmx75 mmø - 0v8_X9kPn16R7UxOQbC$sO 17.3645155825124			17,365			17,365		
	Passerella con raccordi:Passerella canale - 200 mmx75 mmø - 0v8_X9kPn16R7UxOQbC$eP 1.22550394610877			1,226			1,226		
	Passerella con raccordi:Passerella canale - 200 mmx75 mmø - 0v8_X9kPn16R7UxOQbC$eN 0.356411623668308			0,356			0,356		
	Passerella con raccordi:Passerella canale - 200 mmx75 mmø - 0v8_X9kPn16R7UxOQbC$eM 0.18426460725934			0,184			0,184		
	Passerella con raccordi:Passerella canale - 200 mmx75 mmø - 0v8_X9kPn16R7UxOQbC$eL 0.168238810941871			0,168			0,168		
	Passerella con raccordi:Passerella canale - 200 mmx75 mmø - 0v8_X9kPn16R7UxOQbC$eJ 0.140124450280324			0,140			0,140		
	Passerella con raccordi:Passerella canale - 200 mmx75 mmø - 0v8_X9kPn16R7UxOQbC$e8 0.356411623669159			0,356			0,356		
	Passerella con raccordi:Passerella canale - 200 mmx75 mmø - 0v8_X9kPn16R7UxOQbC$e7 0.18426460725934			0,184			0,184		
	Passerella con raccordi:Passerella canale - 200 mmx75 mmø -			0,168			0,168		
	A RIPORTARE IMPIANTI ELETTRICI								**68 790,87**
	A RIPORTARE FUNZIONE TRASVERSALE (SHELL&CORE)								**242 420,36**
	A RIPORTARE POLO TECNOLOGICO								***242 420,36***
	A RIPORTARE								57 254 347,64

COMPUTO METRICO ESTIMATIVO

L1 - TERMINAL

03 - POLO TECNOLOGICO

000 - FUNZIONE TRASVERSALE (SHELL&CORE)

ELE - IMPIANTI ELETTRICI

N. ARTICOLO	INDICAZIONE DEI LAVORI E DELLE PROVVISTE	U.M.	DIMENSIONI				QUANTITA'	PREZZO	IMPORTO
			SIMILI	LUNG.	LARG.	ALT.			
	RIPORTO								57 254 347,64
	0v8_X9kPn16R7UxOQbC$e6 0.168238810941871								
	Passerella con raccordi:Passerella canale - 200 mmx75 mmø - 0v8_X9kPn16R7UxOQbC$e4 0.218743596698692			0,219			0,219		
	Passerella con raccordi:Passerella canale - 200 mmx75 mmø - 0v8_X9kPn16R7UxOQbC$gu 10.2223343027294			10,222			10,222		
	Passerella con raccordi:Passerella canale - 200 mmx75 mmø - 0v8_X9kPn16R7UxOQbC$c1 0.899999999998682			0,900			0,900		
	Passerella con raccordi:Passerella canale - 200 mmx75 mmø - 1rRr1NjPDCjho2MJDLetaM 0.162500000811096			0,163			0,163		
	Passerella con raccordi:Passerella canale - 200 mmx75 mmø - 1rRr1NjPDCjho2MJDLetc4 0.0500000000001511			0,050			0,050		
	Passerella con raccordi:Passerella canale - 200 mmx75 mmø - 1rRr1NjPDCjho2MJDLetWt 0.159999999999996			0,160			0,160		
	Passerella con raccordi:Passerella canale - 200 mmx75 mmø - 1rRr1NjPDCjho2MJDLettw 0.504906597728392			0,505			0,505		
	Passerella con raccordi:Passerella canale - 200 mmx75 mmø - 1rRr1NjPDCjho2MJDLettI 0.522594021405549			0,523			0,523		
	Passerella con raccordi:Passerella canale - 200 mmx75 mmø - 1rRr1NjPDCjho2MJDLetme 0.518193816883166			0,518			0,518		
	Passerella con raccordi:Passerella canale - 200 mmx75 mmø - 1rRr1NjPDCjho2MJDLetm9 0.454398286520917			0,454			0,454		
	Passerella con raccordi:Passerella canale - 200 mmx75 mmø - 1rRr1NjPDCjho2MJDLetxO 8.6563357300328			8,656			8,656		
	Passerella con raccordi:Passerella canale - 200 mmx75 mmø - 1rRr1NjPDCjho2MJDLet7r 4.45994846775545			4,460			4,460		
	Passerella con raccordi:Passerella canale - 200 mmx75 mmø -			0,988			0,988		
	A RIPORTARE IMPIANTI ELETTRICI								**68 790,87**
	A RIPORTARE FUNZIONE TRASVERSALE (SHELL&CORE)								**242 420,36**
	A RIPORTARE POLO TECNOLOGICO								***242 420,36***
	A RIPORTARE								57 254 347,64

COMPUTO METRICO ESTIMATIVO

L1 - TERMINAL

03 - POLO TECNOLOGICO

000 - FUNZIONE TRASVERSALE (SHELL&CORE)

ELE - IMPIANTI ELETTRICI

N. ARTICOLO	INDICAZIONE DEI LAVORI E DELLE PROVVISTE	U.M.	DIMENSIONI				QUANTITA'	PREZZO	IMPORTO
			SIMILI	LUNG.	LARG.	ALT.			
	RIPORTO								57 254 347,64
	1rRr1NjPDCjho2MJDLet02 0.988392382302306								
	Passerella con raccordi:Passerella canale - 200 mmx75 mmø - 1rRr1NjPDCjho2MJDLet3z 1.21203220813981			1,212			1,212		
	Passerella con raccordi:Passerella canale - 200 mmx75 mmø - 1rRr1NjPDCjho2MJDLet3O 0.138193945493271			0,138			0,138		
	Passerella con raccordi:Passerella canale - 200 mmx75 mmø - 1nOnWwPtTAruyCrvViRXSu 0.733370277107927			0,733			0,733		
	Passerella con raccordi:Passerella canale - 200 mmx75 mmø - 1nOnWwPtTAruyCrvViRXPr 0.356411623668308			0,356			0,356		
	Passerella con raccordi:Passerella canale - 200 mmx75 mmø - 1nOnWwPtTAruyCrvViRXPq 0.18426460725934			0,184			0,184		
	Passerella con raccordi:Passerella canale - 200 mmx75 mmø - 1nOnWwPtTAruyCrvViRXPB 0.168238810941871			0,168			0,168		
	Passerella con raccordi:Passerella canale - 200 mmx75 mmø - 1nOnWwPtTAruyCrvViRXP9 0.140124450280324			0,140			0,140		
	Passerella con raccordi:Passerella canale - 200 mmx75 mmø - 1nOnWwPtTAruyCrvViRXPF 17.5188649842378			17,519			17,519		
	Passerella con raccordi:Passerella canale - 200 mmx75 mmø - 1nOnWwPtTAruyCrvViRXOS 0.356411623669159			0,356			0,356		
	Passerella con raccordi:Passerella canale - 200 mmx75 mmø - 1nOnWwPtTAruyCrvViRXOJ 0.18426460725934			0,184			0,184		
	Passerella con raccordi:Passerella canale - 200 mmx75 mmø - 1nOnWwPtTAruyCrvViRXOI 0.168238810941871			0,168			0,168		
	Passerella con raccordi:Passerella canale - 200 mmx75 mmø - 1nOnWwPtTAruyCrvViRXOG 0.218743596698692			0,219			0,219		
	Passerella con raccordi:Passerella canale - 200 mmx75 mmø -			17,365			17,365		
	A RIPORTARE IMPIANTI ELETTRICI								**68 790,87**
	A RIPORTARE FUNZIONE TRASVERSALE (SHELL&CORE)								**242 420,36**
	A RIPORTARE POLO TECNOLOGICO								***242 420,36***
	A RIPORTARE								57 254 347,64

COMPUTO METRICO ESTIMATIVO

L1 - TERMINAL

03 - POLO TECNOLOGICO

000 - FUNZIONE TRASVERSALE (SHELL&CORE)

ELE - IMPIANTI ELETTRICI

N. ARTICOLO	INDICAZIONE DEI LAVORI E DELLE PROVVISTE	U.M.	DIMENSIONI				QUANTITA'	PREZZO	IMPORTO
			SIMILI	LUNG.	LARG.	ALT.			
	RIPORTO								57 254 347,64
	1nOnWwPtTAruyCrvViRXOM 17.3645155825124								
	Passerella con raccordi:Passerella canale - 200 mmx75 mmø - 1nOnWwPtTAruyCrvViRXQG 1.21203220813981			1,212			1,212		
	Passerella con raccordi:Passerella canale - 200 mmx75 mmø - 1nOnWwPtTAruyCrvViRXQM 0.356411623668308			0,356			0,356		
	Passerella con raccordi:Passerella canale - 200 mmx75 mmø - 1nOnWwPtTAruyCrvViRXQL 0.18426460725934			0,184			0,184		
	Passerella con raccordi:Passerella canale - 200 mmx75 mmø - 1nOnWwPtTAruyCrvViRXQK 0.168238810941871			0,168			0,168		
	Passerella con raccordi:Passerella canale - 200 mmx75 mmø - 1nOnWwPtTAruyCrvViRXLg 0.140124450280324			0,140			0,140		
	Passerella con raccordi:Passerella canale - 200 mmx75 mmø - 1nOnWwPtTAruyCrvViRXLd 0.356411623669159			0,356			0,356		
	Passerella con raccordi:Passerella canale - 200 mmx75 mmø - 1nOnWwPtTAruyCrvViRXLc 0.18426460725934			0,184			0,184		
	Passerella con raccordi:Passerella canale - 200 mmx75 mmø - 1nOnWwPtTAruyCrvViRXLb 0.168238810941871			0,168			0,168		
	Passerella con raccordi:Passerella canale - 200 mmx75 mmø - 1nOnWwPtTAruyCrvViRXLx 0.218743596698692			0,219			0,219		
	Passerella con raccordi:Passerella canale - 200 mmx75 mmø - 1nOnWwPtTAruyCrvViRXNp 0.38344256955672			0,383			0,383		
	Passerella con raccordi:Passerella canale - 200 mmx75 mmø - 1nOnWwPtTAruyCrvViRXMY 0.377862051285401			0,378			0,378		
	Passerella con raccordi:Passerella canale - 200 mmx75 mmø - 1nOnWwPtTAruyCrvViRXHa 0.198963489661373			0,199			0,199		
	Passerella con raccordi:Passerella canale - 200 mmx75 mmø -			7,185			7,185		
	A RIPORTARE IMPIANTI ELETTRICI								**68 790,87**
	A RIPORTARE FUNZIONE TRASVERSALE (SHELL&CORE)								**242 420,36**
	A RIPORTARE POLO TECNOLOGICO								***242 420,36***
	A RIPORTARE								57 254 347,64

COMPUTO METRICO ESTIMATIVO

L1 - TERMINAL

03 - POLO TECNOLOGICO

000 - FUNZIONE TRASVERSALE (SHELL&CORE)

ELE - IMPIANTI ELETTRICI

N. ARTICOLO	INDICAZIONE DEI LAVORI E DELLE PROVVISTE	U.M.	DIMENSIONI				QUANTITA'	PREZZO	IMPORTO
			SIMILI	LUNG.	LARG.	ALT.			
	RIPORTO								57 254 347,64
	0s_OUc3G5Cd8ejtbloxGXk 7.18499999999996								
	Passerella con raccordi:Passerella canale - 200 mmx75 mmø - 0s_OUc3G5Cd8ejtbloxGZE 0.0863870622310388			0,086			0,086		
	Passerella con raccordi:Passerella canale - 200 mmx75 mmø - 0s_OUc3G5Cd8ejtbloxGzV 0.193179219903634			0,193			0,193		
	Passerella con raccordi:Passerella canale - 200 mmx75 mmø - 0s_OUc3G5Cd8ejtbloxGso 1.13508886102171			1,135			1,135		
	Passerella con raccordi:Passerella canale - 200 mmx75 mmø - 0s_OUc3G5Cd8ejtbloxGsr 0.100000000000097			0,100			0,100		
	Passerella con raccordi:Passerella canale - 200 mmx75 mmø - 0s_OUc3G5Cd8ejtbloxGsq 0.29432078009673			0,294			0,294		
	Passerella con raccordi:Passerella canale - 200 mmx75 mmø - 1lSHKULEb6ZB4Em$rSvcZh 2.03826240625123			2,038			2,038		
	Passerella con raccordi:Passerella canale - 200 mmx75 mmø - 1lSHKULEb6ZB4Em$rSvcZg 3.72727371438898			3,727			3,727		
	Passerella con raccordi:Passerella canale - 200 mmx75 mmø - 1lSHKULEb6ZB4Em$rSvcZf 0.623343626521374			0,623			0,623		
	Passerella con raccordi:Passerella canale - 200 mmx75 mmø - 1lSHKULEb6ZB4Em$rSvcZe 0.39			0,390			0,390		
	Passerella con raccordi:Passerella canale - 200 mmx75 mmø - 1lSHKULEb6ZB4Em$rSvcZl 7.82313788164082			7,823			7,823		
	Passerella con raccordi:Passerella canale - 200 mmx75 mmø - 1lSHKULEb6ZB4Em$rSvcWa 6.02056728206994			6,021			6,021		
	Passerella con raccordi:Passerella canale - 200 mmx75 mmø - 0yustxTIz3quEoWTbgZw5x 35.9496521936333			35,950			35,950		
	Passerella con raccordi:Passerella canale - 200 mmx75 mmø -			22,927			22,927		
	A RIPORTARE IMPIANTI ELETTRICI								**68 790,87**
	A RIPORTARE FUNZIONE TRASVERSALE (SHELL&CORE)								**242 420,36**
	A RIPORTARE POLO TECNOLOGICO								***242 420,36***
	A RIPORTARE								57 254 347,64

COMPUTO METRICO ESTIMATIVO

L1 - TERMINAL

03 - POLO TECNOLOGICO

000 - FUNZIONE TRASVERSALE (SHELL&CORE)

ELE - IMPIANTI ELETTRICI

N. ARTICOLO	INDICAZIONE DEI LAVORI E DELLE PROVVISTE	U.M.	DIMENSIONI				QUANTITA'	PREZZO	IMPORTO
			SIMILI	LUNG.	LARG.	ALT.			
	RIPORTO								57 254 347,64
	0yustxTIz3quEoWTbgZvgd 22.9273215218813								
	Passerella con raccordi:Passerella canale - 200 mmx75 mmø - 0yustxTIz3quEoWTbgZvhH 0.245000000000759			0,245			0,245		
	Passerella con raccordi:Passerella canale - 200 mmx75 mmø - 0yustxTIz3quEoWTbgZvhG 5.21249999980734			5,212			5,212		
	Passerella con raccordi:Passerella canale - 200 mmx75 mmø - 0yustxTIz3quEoWTbgZvW0 1.17754695929678			1,178			1,178		
	Passerella con raccordi:Passerella canale - 200 mmx75 mmø - 0yustxTIz3quEoWTbgZvcA 0.19999999999958			0,200			0,200		
	Passerella con raccordi:Passerella canale - 200 mmx75 mmø - 31x2_O5knBpgfOskjQiUiS 0.245000000000759			0,245			0,245		
	Passerella con raccordi:Passerella canale - 200 mmx75 mmø - 31x2_O5knBpgfOskjQiUiT 5.21249999980734			5,212			5,212		
	Passerella con raccordi:Passerella canale - 200 mmx75 mmø - 31x2_O5knBpgfOskjQiUj$ 1.17754695929678			1,178			1,178		
	Passerella con raccordi:Passerella canale - 200 mmx75 mmø - 31x2_O5knBpgfOskjQiUj0 0.199999999999545			0,200			0,200		
	Passerella con raccordi:Passerella canale - 200 mmx75 mmø - 31x2_O5knBpgfOskjQiUkj 0.184999999999915			0,185			0,185		
	Passerella con raccordi:Passerella canale - 200 mmx75 mmø - 31x2_O5knBpgfOskjQiUmq 5.21249999980734			5,212			5,212		
	Passerella con raccordi:Passerella canale - 200 mmx75 mmø - 31x2_O5knBpgfOskjQiUms 1.25379528949885			1,254			1,254		
	Passerella con raccordi:Passerella canale - 200 mmx75 mmø - 31x2_O5knBpgfOskjQiUmt 0.199999999999602			0,200			0,200		
	Passerella con raccordi:Passerella canale - 200 mmx75 mmø -			22,927			22,927		
	A RIPORTARE IMPIANTI ELETTRICI								**68 790,87**
	A RIPORTARE FUNZIONE TRASVERSALE (SHELL&CORE)								**242 420,36**
	A RIPORTARE POLO TECNOLOGICO								***242 420,36***
	A RIPORTARE								57 254 347,64

COMPUTO METRICO ESTIMATIVO

L1 - TERMINAL

03 - POLO TECNOLOGICO

000 - FUNZIONE TRASVERSALE (SHELL&CORE)

ELE - IMPIANTI ELETTRICI

N. ARTICOLO	INDICAZIONE DEI LAVORI E DELLE PROVVISTE	U.M.	DIMENSIONI				QUANTITA'	PREZZO	IMPORTO
			SIMILI	LUNG.	LARG.	ALT.			
	RIPORTO								57 254 347,64
	31x2_O5knBpgfOskjQiUuW 22.9273215218815								
	Passerella con raccordi:Passerella canale - 200 mmx75 mmø - 31x2_O5knBpgfOskjQiUuY 0.245000000000759			0,245			0,245		
	Passerella con raccordi:Passerella canale - 200 mmx75 mmø - 29_Grtc_fA0PVajEdrYArB 5.21249999980734			5,212			5,212		
	Passerella con raccordi:Passerella canale - 200 mmx75 mmø - 29_Grtc_fA0PVajEdrYArC 0.245000000000759			0,245			0,245		
	Passerella con raccordi:Passerella canale - 200 mmx75 mmø - 29_Grtc_fA0PVajEdrYArf 5.21249999980734			5,212			5,212		
	Passerella con raccordi:Passerella canale - 200 mmx75 mmø - 29_Grtc_fA0PVajEdrYArh 1.25379528949885			1,254			1,254		
	Passerella con raccordi:Passerella canale - 200 mmx75 mmø - 29_Grtc_fA0PVajEdrYAri 0.199999999999597			0,200			0,200		
	Passerella con raccordi:Passerella canale - 200 mmx75 mmø - 29_Grtc_fA0PVajEdrYAsG 19.0273215229283			19,027			19,027		
	Passerella con raccordi:Passerella canale - 200 mmx75 mmø - 29_Grtc_fA0PVajEdrYAv7 2.92442865688794			2,924			2,924		
	Passerella con raccordi:Passerella canale - 200 mmx75 mmø - 29_Grtc_fA0PVajEdrYAvu 0.861667433632307			0,862			0,862		
	Passerella con raccordi:Passerella canale - 200 mmx75 mmø - 29_Grtc_fA0PVajEdrYAWE 0.0499999999999973			0,050			0,050		
	Passerella con raccordi:Passerella canale - 200 mmx75 mmø - 0_XHRyHkT98BC9gpDjGmGx 1.23543744345872			1,235			1,235		
	Passerella con raccordi:Passerella canale - 200 mmx75 mmø - 0_XHRyHkT98BC9gpDjGmGa 0.0499999999999973			0,050			0,050		
	Passerella con raccordi:Passerella canale - 200 mmx75 mmø -			5,011			5,011		
	A RIPORTARE IMPIANTI ELETTRICI								**68 790,87**
	A RIPORTARE FUNZIONE TRASVERSALE (SHELL&CORE)								**242 420,36**
	A RIPORTARE POLO TECNOLOGICO								***242 420,36***
	A RIPORTARE								57 254 347,64

COMPUTO METRICO ESTIMATIVO

L1 - TERMINAL

03 - POLO TECNOLOGICO

000 - FUNZIONE TRASVERSALE (SHELL&CORE)

ELE - IMPIANTI ELETTRICI

N. ARTICOLO	INDICAZIONE DEI LAVORI E DELLE PROVVISTE	U.M.	DIMENSIONI				QUANTITA'	PREZZO	IMPORTO
			SIMILI	LUNG.	LARG.	ALT.			
	RIPORTO								57 254 347,64
	0_XHRyHkT98BC9gpDjGmI2 5.011028656888								
	Passerella con raccordi:Passerella canale - 200 mmx75 mmø - 0_XHRyHkT98BC9gpDjGmI3 0.861667433632307			0,862			0,862		
	Passerella con raccordi:Passerella canale - 200 mmx75 mmø - 0_XHRyHkT98BC9gpDjGmID 0.0499999999999973			0,050			0,050		
	Passerella con raccordi:Passerella canale - 200 mmx75 mmø - 0_XHRyHkT98BC9gpDjGmI8 1.23543744345872			1,235			1,235		
	Passerella con raccordi:Passerella canale - 200 mmx75 mmø - 0_XHRyHkT98BC9gpDjGmI9 0.0499999999999973			0,050			0,050		
	Totale	m					358,633	70,51850	25 290,26
65000 CAL25_06.L05.017.006	dimensioni 300 x 75 mm verniciata								
	Passerella con raccordi:Passerella canale - 300 mmx75 mmø - 3aUvrvoqnBEhmW$_wOgZit 0.0589115836011407			0,059			0,059		
	Passerella con raccordi:Passerella canale - 300 mmx75 mmø - 3aUvrvoqnBEhmW$_wOgZke 0.314418580978695			0,314			0,314		
	Passerella con raccordi:Passerella canale - 300 mmx75 mmø - 3aUvrvoqnBEhmW$_wOgZf4 0.167031403079612			0,167			0,167		
	Passerella con raccordi:Passerella canale - 300 mmx75 mmø - 3aUvrvoqnBEhmW$_wOgZfj 0.162483156862016			0,162			0,162		
	Passerella con raccordi:Passerella canale - 300 mmx75 mmø - 3aUvrvoqnBEhmW$_wOgZhd 13.0522136937751			13,052			13,052		
	Passerella con raccordi:Passerella canale - 300 mmx75 mmø - 3aUvrvoqnBEhmW$_wOgZs7 1.39209743650575			1,392			1,392		
	Passerella con raccordi:Passerella canale - 300 mmx75 mmø - 3aUvrvoqnBEhmW$_wOgZoe 7.51500000000004			7,515			7,515		
	Passerella con raccordi:Passerella canale - 300 mmx75 mmø - 3aUvrvoqnBEhmW$_wOgZwh 0.57			0,570			0,570		
	A RIPORTARE IMPIANTI ELETTRICI								**94 081,13**
	A RIPORTARE FUNZIONE TRASVERSALE (SHELL&CORE)								**267 710,62**
	A RIPORTARE POLO TECNOLOGICO								***267 710,62***
	A RIPORTARE								57 279 637,90

COMPUTO METRICO ESTIMATIVO

L1 - TERMINAL

03 - POLO TECNOLOGICO

000 - FUNZIONE TRASVERSALE (SHELL&CORE)

ELE - IMPIANTI ELETTRICI

N. ARTICOLO	INDICAZIONE DEI LAVORI E DELLE PROVVISTE	U.M.	DIMENSIONI				QUANTITA'	PREZZO	IMPORTO
			SIMILI	LUNG.	LARG.	ALT.			
	RIPORTO								57 279 637,90
	Passerella con raccordi:Passerella canale - 300 mmx75 mmø - 3Z5jO_cZD1VBlSMAKssTHe 0.558862416035058			0,559			0,559		
	Passerella con raccordi:Passerella canale - 300 mmx75 mmø - 3Z5jO_cZD1VBlSMAKssTJN 0.786656042575839			0,787			0,787		
	Passerella con raccordi:Passerella canale - 300 mmx75 mmø - 3Z5jO_cZD1VBlSMAKssTiO 0.73754179016714			0,738			0,738		
	Passerella con raccordi:Passerella canale - 300 mmx75 mmø - 3Z5jO_cZD1VBlSMAKssTjU 0.764032642937798			0,764			0,764		
	Passerella con raccordi:Passerella canale - 300 mmx75 mmø - 3Z5jO_cZD1VBlSMAKssTkO 0.764889426883816			0,765			0,765		
	Passerella con raccordi:Passerella canale - 300 mmx75 mmø - 3Z5jO_cZD1VBlSMAKssTlH 0.610727490543564			0,611			0,611		
	Passerella con raccordi:Passerella canale - 300 mmx75 mmø - 3Z5jO_cZD1VBlSMAKssTe5 0.557055558839255			0,557			0,557		
	Passerella con raccordi:Passerella canale - 300 mmx75 mmø - 3Z5jO_cZD1VBlSMAKssTfT 0.755961941676546			0,756			0,756		
	Passerella con raccordi:Passerella canale - 300 mmx75 mmø - 3Z5jO_cZD1VBlSMAKssTgL 0.755471844894912			0,755			0,755		
	Passerella con raccordi:Passerella canale - 300 mmx75 mmø - 3Z5jO_cZD1VBlSMAKssTg$ 0.7577030516597			0,758			0,758		
	Passerella con raccordi:Passerella canale - 300 mmx75 mmø - 3Z5jO_cZD1VBlSMAKssTh_ 0.782121216701625			0,782			0,782		
	Passerella con raccordi:Passerella canale - 300 mmx75 mmø - 3Z5jO_cZD1VBlSMAKssTac 0.623156286856796			0,623			0,623		
	Passerella con raccordi:Passerella canale - 300 mmx75 mmø - 3Z5jO_cZD1VBlSMAKssTbX 12.9143048828446			12,914			12,914		
	Passerella con raccordi:Passerella canale - 300 mmx75 mmø - 3Z5jO_cZD1VBlSMAKssTdt 0.627159460221959			0,627			0,627		
	Passerella con raccordi:Passerella canale - 300 mmx75 mmø - 3Z5jO_cZD1VBlSMAKssTWy 0.79030121441797			0,790			0,790		
	A RIPORTARE IMPIANTI ELETTRICI								**94 081,13**
	A RIPORTARE FUNZIONE TRASVERSALE (SHELL&CORE)								**267 710,62**
	A RIPORTARE POLO TECNOLOGICO								***267 710,62***
	A RIPORTARE								57 279 637,90

COMPUTO METRICO ESTIMATIVO

L1 - TERMINAL

03 - POLO TECNOLOGICO

000 - FUNZIONE TRASVERSALE (SHELL&CORE)

ELE - IMPIANTI ELETTRICI

N. ARTICOLO	INDICAZIONE DEI LAVORI E DELLE PROVVISTE	U.M.	DIMENSIONI				QUANTITA'	PREZZO	IMPORTO
			SIMILI	LUNG.	LARG.	ALT.			
	RIPORTO								57 279 637,90
	Passerella con raccordi:Passerella canale - 300 mmx75 mmø - 3Z5jO_cZD1VBlSMAKssTXo 0.751948494336989			0,752			0,752		
	Passerella con raccordi:Passerella canale - 300 mmx75 mmø - 3Z5jO_cZD1VBlSMAKssTY7 0.760812861262999			0,761			0,761		
	Passerella con raccordi:Passerella canale - 300 mmx75 mmø - 3Z5jO_cZD1VBlSMAKssTZ9 0.762355544795497			0,762			0,762		
	Passerella con raccordi:Passerella canale - 300 mmx75 mmø - 3Z5jO_cZD1VBlSMAKssTyC 0.576035304124433			0,576			0,576		
	Passerella con raccordi:Passerella canale - 300 mmx75 mmø - 3Z5jO_cZD1VBlSMAKssTzq 0.667800990072871			0,668			0,668		
	Passerella con raccordi:Passerella canale - 300 mmx75 mmø - 3Z5jO_cZD1VBlSMAKssT$C 0.678176362578449			0,678			0,678		
	Passerella con raccordi:Passerella canale - 300 mmx75 mmø - 3Z5jO_cZD1VBlSMAKssTuS 0.694453538532118			0,694			0,694		
	Passerella con raccordi:Passerella canale - 300 mmx75 mmø - 3Z5jO_cZD1VBlSMAKssTvr 0.807497493730938			0,807			0,807		
	Passerella con raccordi:Passerella canale - 300 mmx75 mmø - 3Z5jO_cZD1VBlSMAKssTwu 0.783795882493181			0,784			0,784		
	Passerella con raccordi:Passerella canale - 300 mmx75 mmø - 1CjabClff1N8ACGj$N2g0x 0.588361159977006			0,588			0,588		
	Passerella con raccordi:Passerella canale - 300 mmx75 mmø - 3uNpFnk09DHPPsMoMaE5SX 2.29315895767511			2,293			2,293		
	Passerella con raccordi:Passerella canale - 300 mmx75 mmø - 3uNpFnk09DHPPsMoMaE58O 0.336802805564774			0,337			0,337		
	Passerella con raccordi:Passerella canale - 300 mmx75 mmø - 3uNpFnk09DHPPsMoMaE5Al 0.124996652593184			0,125			0,125		
	Passerella con raccordi:Passerella canale - 300 mmx75 mmø - 3uNpFnk09DHPPsMoMaE5A7 0.124996652593184			0,125			0,125		
	Passerella con raccordi:Passerella canale - 300 mmx75 mmø - 3uNpFnk09DHPPsMoMaE5_s 0.124578413495825			0,125			0,125		
	A RIPORTARE IMPIANTI ELETTRICI								**94 081,13**
	A RIPORTARE FUNZIONE TRASVERSALE (SHELL&CORE)								**267 710,62**
	A RIPORTARE POLO TECNOLOGICO								***267 710,62***
	A RIPORTARE								57 279 637,90

COMPUTO METRICO ESTIMATIVO

L1 - TERMINAL

03 - POLO TECNOLOGICO

000 - FUNZIONE TRASVERSALE (SHELL&CORE)

ELE - IMPIANTI ELETTRICI

N. ARTICOLO	INDICAZIONE DEI LAVORI E DELLE PROVVISTE	U.M.	DIMENSIONI				QUANTITA'	PREZZO	IMPORTO
			SIMILI	LUNG.	LARG.	ALT.			
	RIPORTO								57 279 637,90
	Passerella con raccordi:Passerella canale - 300 mmx75 mmø - 3uNpFnk09DHPPsMoMaE5_A 0.128361658774022			0,128			0,128		
	Passerella con raccordi:Passerella canale - 300 mmx75 mmø - 3uNpFnk09DHPPsMoMaE5Xd 0.250397283052995			0,250			0,250		
	Passerella con raccordi:Passerella canale - 300 mmx75 mmø - 3uNpFnk09DHPPsMoMaE5Wm 0.159237583385373			0,159			0,159		
	Passerella con raccordi:Passerella canale - 300 mmx75 mmø - 3uNpFnk09DHPPsMoMaE5WQ 0.254849603603591			0,255			0,255		
	Passerella con raccordi:Passerella canale - 300 mmx75 mmø - 3uNpFnk09DHPPsMoMaE5W7 8.69476660755649			8,695			8,695		
	Passerella con raccordi:Passerella canale - 300 mmx75 mmø - 3uNpFnk09DHPPsMoMaE5a1 4.46996833339344			4,470			4,470		
	Passerella con raccordi:Passerella canale - 300 mmx75 mmø - 3uNpFnk09DHPPsMoMaE5cJ 1.06278459117248			1,063			1,063		
	Passerella con raccordi:Passerella canale - 300 mmx75 mmø - 3uNpFnk09DHPPsMoMaE2Np 0.15551134776648			0,156			0,156		
	Passerella con raccordi:Passerella canale - 300 mmx75 mmø - 3uNpFnk09DHPPsMoMaE2Nq 0.395681740062596			0,396			0,396		
	Passerella con raccordi:Passerella canale - 300 mmx75 mmø - 0SmtwocA55AuuXGrdCB1RI 1.14224666385588			1,142			1,142		
	Passerella con raccordi:Passerella canale - 300 mmx75 mmø - 0v8_X9kPn16R7UxOQbC$$_ 0.219964233134393			0,220			0,220		
	Passerella con raccordi:Passerella canale - 300 mmx75 mmø - 0v8_X9kPn16R7UxOQbC$_I 0.164445857852196			0,164			0,164		
	Passerella con raccordi:Passerella canale - 300 mmx75 mmø - 0v8_X9kPn16R7UxOQbC$_r 0.159168318894158			0,159			0,159		
	Passerella con raccordi:Passerella canale - 300 mmx75 mmø - 0v8_X9kPn16R7UxOQbC$mI 0.0133896555863265			0,013			0,013		
	Passerella con raccordi:Passerella canale - 300 mmx75 mmø - 0v8_X9kPn16R7UxOQbC$qF 17.4322090576598			17,432			17,432		
	A RIPORTARE IMPIANTI ELETTRICI								**94 081,13**
	A RIPORTARE FUNZIONE TRASVERSALE (SHELL&CORE)								**267 710,62**
	A RIPORTARE POLO TECNOLOGICO								***267 710,62***
	A RIPORTARE								57 279 637,90

COMPUTO METRICO ESTIMATIVO

L1 - TERMINAL

03 - POLO TECNOLOGICO

000 - FUNZIONE TRASVERSALE (SHELL&CORE)

ELE - IMPIANTI ELETTRICI

N. ARTICOLO	INDICAZIONE DEI LAVORI E DELLE PROVVISTE	U.M.	DIMENSIONI				QUANTITA'	PREZZO	IMPORTO
			SIMILI	LUNG.	LARG.	ALT.			
	RIPORTO								57 279 637,90
	Passerella con raccordi:Passerella canale - 300 mmx75 mmø - 0v8_X9kPn16R7UxOQbC$sM 0.219964233135311			0,220			0,220		
	Passerella con raccordi:Passerella canale - 300 mmx75 mmø - 0v8_X9kPn16R7UxOQbC$sL 0.164445857852196			0,164			0,164		
	Passerella con raccordi:Passerella canale - 300 mmx75 mmø - 0v8_X9kPn16R7UxOQbC$sJ 0.159168318894158			0,159			0,159		
	Passerella con raccordi:Passerella canale - 300 mmx75 mmø - 0v8_X9kPn16R7UxOQbC$sI 0.092008802004694 5			0,092			0,092		
	Passerella con raccordi:Passerella canale - 300 mmx75 mmø - 0v8_X9kPn16R7UxOQbC$sH 17.2778596586584			17,278			17,278		
	Passerella con raccordi:Passerella canale - 300 mmx75 mmø - 0v8_X9kPn16R7UxOQbC$eO 1.14224666385588			1,142			1,142		
	Passerella con raccordi:Passerella canale - 300 mmx75 mmø - 0v8_X9kPn16R7UxOQbC$eG 0.219964233134393			0,220			0,220		
	Passerella con raccordi:Passerella canale - 300 mmx75 mmø - 0v8_X9kPn16R7UxOQbC$eF 0.164445857852196			0,164			0,164		
	Passerella con raccordi:Passerella canale - 300 mmx75 mmø - 0v8_X9kPn16R7UxOQbC$eD 0.159168318894158			0,159			0,159		
	Passerella con raccordi:Passerella canale - 300 mmx75 mmø - 0v8_X9kPn16R7UxOQbC$eC 0.0133896555863265			0,013			0,013		
	Passerella con raccordi:Passerella canale - 300 mmx75 mmø - 0v8_X9kPn16R7UxOQbC$e1 0.219964233135311			0,220			0,220		
	Passerella con raccordi:Passerella canale - 300 mmx75 mmø - 0v8_X9kPn16R7UxOQbC$e0 0.164445857852196			0,164			0,164		
	Passerella con raccordi:Passerella canale - 300 mmx75 mmø - 0v8_X9kPn16R7UxOQbC$e_ 0.159168318894158			0,159			0,159		
	Passerella con raccordi:Passerella canale - 300 mmx75 mmø - 0v8_X9kPn16R7UxOQbC$ez 0.092008802004694 5			0,092			0,092		
	Passerella con raccordi:Passerella canale - 300 mmx75 mmø - 0v8_X9kPn16R7UxOQbC$gv 10.3500368025481			10,350			10,350		
	A RIPORTARE IMPIANTI ELETTRICI								**94 081,13**
	A RIPORTARE FUNZIONE TRASVERSALE (SHELL&CORE)								**267 710,62**
	A RIPORTARE POLO TECNOLOGICO								***267 710,62***
	A RIPORTARE								57 279 637,90

COMPUTO METRICO ESTIMATIVO

L1 - TERMINAL

03 - POLO TECNOLOGICO

000 - FUNZIONE TRASVERSALE (SHELL&CORE)

ELE - IMPIANTI ELETTRICI

N. ARTICOLO	INDICAZIONE DEI LAVORI E DELLE PROVVISTE	U.M.	DIMENSIONI				QUANTITA'	PREZZO	IMPORTO
			SIMILI	LUNG.	LARG.	ALT.			
	RIPORTO								57 279 637,90
	Passerella con raccordi:Passerella canale - 300 mmx75 mmø - 1rRr1NjPDCjho2MJDLetlI 0.36195984669566			0,362			0,362		
	Passerella con raccordi:Passerella canale - 300 mmx75 mmø - 1rRr1NjPDCjho2MJDLete1 0.331293115903039			0,331			0,331		
	Passerella con raccordi:Passerella canale - 300 mmx75 mmø - 1rRr1NjPDCjho2MJDLetfA 0.339140793911781			0,339			0,339		
	Passerella con raccordi:Passerella canale - 300 mmx75 mmø - 1rRr1NjPDCjho2MJDLetgK 0.32404014179862			0,324			0,324		
	Passerella con raccordi:Passerella canale - 300 mmx75 mmø - 1rRr1NjPDCjho2MJDLet3y 1.12877492588606			1,129			1,129		
	Passerella con raccordi:Passerella canale - 300 mmx75 mmø - 1rRr1NjPDCjho2MJDLet8w 8.64049728600238			8,640			8,640		
	Passerella con raccordi:Passerella canale - 300 mmx75 mmø - 1rRr1NjPDCjho2MJDLet9h 4.44638175549603			4,446			4,446		
	Passerella con raccordi:Passerella canale - 300 mmx75 mmø - 1rRr1NjPDCjho2MJDLetKW 1.13139970097206			1,131			1,131		
	Passerella con raccordi:Passerella canale - 300 mmx75 mmø - 1nOnWwPtTAruyCrvViRXVJ 0.164999999999999			0,165			0,165		
	Passerella con raccordi:Passerella canale - 300 mmx75 mmø - 1nOnWwPtTAruyCrvViRXVI 0.405681740062947			0,406			0,406		
	Passerella con raccordi:Passerella canale - 300 mmx75 mmø - 1nOnWwPtTAruyCrvViRXPD 0.219964233134393			0,220			0,220		
	Passerella con raccordi:Passerella canale - 300 mmx75 mmø - 1nOnWwPtTAruyCrvViRXPC 0.164445857852196			0,164			0,164		
	Passerella con raccordi:Passerella canale - 300 mmx75 mmø - 1nOnWwPtTAruyCrvViRXP2 0.159168318894158			0,159			0,159		
	Passerella con raccordi:Passerella canale - 300 mmx75 mmø - 1nOnWwPtTAruyCrvViRXP1 0.0133896555863265			0,013			0,013		
	Passerella con raccordi:Passerella canale - 300 mmx75 mmø - 1nOnWwPtTAruyCrvViRXP0 17.4322090576598			17,432			17,432		
	A RIPORTARE IMPIANTI ELETTRICI								**94 081,13**
	A RIPORTARE FUNZIONE TRASVERSALE (SHELL&CORE)								**267 710,62**
	A RIPORTARE POLO TECNOLOGICO								***267 710,62***
	A RIPORTARE								57 279 637,90

COMPUTO METRICO ESTIMATIVO

L1 - TERMINAL

03 - POLO TECNOLOGICO

000 - FUNZIONE TRASVERSALE (SHELL&CORE)

ELE - IMPIANTI ELETTRICI

N. ARTICOLO	INDICAZIONE DEI LAVORI E DELLE PROVVISTE	U.M.	DIMENSIONI				QUANTITA'	PREZZO	IMPORTO
			SIMILI	LUNG.	LARG.	ALT.			
	RIPORTO								57 279 637,90
	Passerella con raccordi:Passerella canale - 300 mmx75 mmø - 1nOnWwPtTAruyCrvViRXOK 0.219964233135311			0,220			0,220		
	Passerella con raccordi:Passerella canale - 300 mmx75 mmø - 1nOnWwPtTAruyCrvViRXRh 0.164445857852196			0,164			0,164		
	Passerella con raccordi:Passerella canale - 300 mmx75 mmø - 1nOnWwPtTAruyCrvViRXRf 0.159168318894158			0,159			0,159		
	Passerella con raccordi:Passerella canale - 300 mmx75 mmø - 1nOnWwPtTAruyCrvViRXRe 0.0920088020046945			0,092			0,092		
	Passerella con raccordi:Passerella canale - 300 mmx75 mmø - 1nOnWwPtTAruyCrvViRXRl 17.2778596586584			17,278			17,278		
	Passerella con raccordi:Passerella canale - 300 mmx75 mmø - 1nOnWwPtTAruyCrvViRXQN 1.12877492588606			1,129			1,129		
	Passerella con raccordi:Passerella canale - 300 mmx75 mmø - 1nOnWwPtTAruyCrvViRXLl 0.219964233134393			0,220			0,220		
	Passerella con raccordi:Passerella canale - 300 mmx75 mmø - 1nOnWwPtTAruyCrvViRXLk 0.164445857852196			0,164			0,164		
	Passerella con raccordi:Passerella canale - 300 mmx75 mmø - 1nOnWwPtTAruyCrvViRXLi 0.159168318894158			0,159			0,159		
	Passerella con raccordi:Passerella canale - 300 mmx75 mmø - 1nOnWwPtTAruyCrvViRXLZ 0.0133896555863265			0,013			0,013		
	Passerella con raccordi:Passerella canale - 300 mmx75 mmø - 1nOnWwPtTAruyCrvViRXLu 0.219964233135311			0,220			0,220		
	Passerella con raccordi:Passerella canale - 300 mmx75 mmø - 1nOnWwPtTAruyCrvViRXL$ 0.164445857852196			0,164			0,164		
	Passerella con raccordi:Passerella canale - 300 mmx75 mmø - 1nOnWwPtTAruyCrvViRXLz 0.159168318894158			0,159			0,159		
	Passerella con raccordi:Passerella canale - 300 mmx75 mmø - 1nOnWwPtTAruyCrvViRXLy 0.0920088020046945			0,092			0,092		
	Passerella con raccordi:Passerella canale - 300 mmx75 mmø - 0s_OUc3G5Cd8ejtbloxGsf 0.57			0,570			0,570		
	A RIPORTARE IMPIANTI ELETTRICI								**94 081,13**
	A RIPORTARE FUNZIONE TRASVERSALE (SHELL&CORE)								**267 710,62**
	A RIPORTARE POLO TECNOLOGICO								***267 710,62***
	A RIPORTARE								57 279 637,90

COMPUTO METRICO ESTIMATIVO

L1 - TERMINAL

03 - POLO TECNOLOGICO

000 - FUNZIONE TRASVERSALE (SHELL&CORE)

ELE - IMPIANTI ELETTRICI

N. ARTICOLO	INDICAZIONE DEI LAVORI E DELLE PROVVISTE	U.M.	DIMENSIONI				QUANTITA'	PREZZO	IMPORTO
			SIMILI	LUNG.	LARG.	ALT.			
	RIPORTO								57 279 637,90
	Passerella con raccordi:Passerella canale - 300 mmx75 mmø - 0s_OUc3G5Cd8ejtbloxGse 0.119320780098957			0,119			0,119		
	Passerella con raccordi:Passerella canale - 300 mmx75 mmø - 0s_OUc3G5Cd8ejtbloxGFE 0.422672584197824			0,423			0,423		
	Passerella con raccordi:Passerella canale - 300 mmx75 mmø - 0s_OUc3G5Cd8ejtbloxGEI 0.433464103009183			0,433			0,433		
	Passerella con raccordi:Passerella canale - 300 mmx75 mmø - 0s_OUc3G5Cd8ejtbloxGDx 0.238947251653878			0,239			0,239		
	Passerella con raccordi:Passerella canale - 300 mmx75 mmø - 0s_OUc3G5Cd8ejtbloxGD6 6.36456714755446			6,365			6,365		
	Passerella con raccordi:Passerella canale - 300 mmx75 mmø - 1lSHKULEb6ZB4Em$rSvbAC 2.03826240625123			2,038			2,038		
	Passerella con raccordi:Passerella canale - 300 mmx75 mmø - 1lSHKULEb6ZB4Em$rSvbEQ 3.72727371438898			3,727			3,727		
	Passerella con raccordi:Passerella canale - 300 mmx75 mmø - 1lSHKULEb6ZB4Em$rSvbDG 0.623343626521374			0,623			0,623		
	Passerella con raccordi:Passerella canale - 300 mmx75 mmø - 1lSHKULEb6ZB4Em$rSvbMb 0.39			0,390			0,390		
	Passerella con raccordi:Passerella canale - 300 mmx75 mmø - 1lSHKULEb6ZB4Em$rSvbPf 7.82313788164082			7,823			7,823		
	Passerella con raccordi:Passerella canale - 300 mmx75 mmø - 1lSHKULEb6ZB4Em$rSvbVv 6.02056728206994			6,021			6,021		
	Passerella con raccordi:Passerella canale - 300 mmx75 mmø - 0yustxTIz3quEoWTbgZw5w 35.8999537647479			35,900			35,900		
	Passerella con raccordi:Passerella canale - 300 mmx75 mmø - 0yustxTIz3quEoWTbgZvgc 23.077623092996			23,078			23,078		
	Passerella con raccordi:Passerella canale - 300 mmx75 mmø - 0yustxTIz3quEoWTbgZvhI 4.98749999979725			4,987			4,987		
	Passerella con raccordi:Passerella canale - 300 mmx75 mmø - 0yustxTIz3quEoWTbgZvj5 0.295000000000886			0,295			0,295		
	A RIPORTARE IMPIANTI ELETTRICI								**94 081,13**
	A RIPORTARE FUNZIONE TRASVERSALE (SHELL&CORE)								**267 710,62**
	A RIPORTARE POLO TECNOLOGICO								***267 710,62***
	A RIPORTARE								57 279 637,90

COMPUTO METRICO ESTIMATIVO

L1 - TERMINAL

03 - POLO TECNOLOGICO

000 - FUNZIONE TRASVERSALE (SHELL&CORE)

ELE - IMPIANTI ELETTRICI

N. ARTICOLO	INDICAZIONE DEI LAVORI E DELLE PROVVISTE	U.M.	DIMENSIONI				QUANTITA'	PREZZO	IMPORTO
			SIMILI	LUNG.	LARG.	ALT.			
	RIPORTO								57 279 637,90
	Passerella con raccordi:Passerella canale - 300 mmx75 mmø - 0yustxTIz3quEoWTbgZvW1 1.02754464657691			1,028			1,028		
	Passerella con raccordi:Passerella canale - 300 mmx75 mmø - 31x2_O5knBpgfOskjQiUZ$ 0.19999999999952			0,200			0,200		
	Passerella con raccordi:Passerella canale - 300 mmx75 mmø - 31x2_O5knBpgfOskjQiUiR 4.98749999979725			4,987			4,987		
	Passerella con raccordi:Passerella canale - 300 mmx75 mmø - 31x2_O5knBpgfOskjQiUiU 0.295000000000886			0,295			0,295		
	Passerella con raccordi:Passerella canale - 300 mmx75 mmø - 31x2_O5knBpgfOskjQiUj_ 1.02754464657691			1,028			1,028		
	Passerella con raccordi:Passerella canale - 300 mmx75 mmø - 31x2_O5knBpgfOskjQiUj1 0.199999999999518			0,200			0,200		
	Passerella con raccordi:Passerella canale - 300 mmx75 mmø - 31x2_O5knBpgfOskjQiUmp 4.99749999979725			4,997			4,997		
	Passerella con raccordi:Passerella canale - 300 mmx75 mmø - 31x2_O5knBpgfOskjQiUmr 1.17879464657659			1,179			1,179		
	Passerella con raccordi:Passerella canale - 300 mmx75 mmø - 31x2_O5knBpgfOskjQiUmu 0.209999999999525			0,210			0,210		
	Passerella con raccordi:Passerella canale - 300 mmx75 mmø - 31x2_O5knBpgfOskjQiUuX 23.0776230929959			23,078			23,078		
	Passerella con raccordi:Passerella canale - 300 mmx75 mmø - 31x2_O5knBpgfOskjQiUuZ 0.295000000000886			0,295			0,295		
	Passerella con raccordi:Passerella canale - 300 mmx75 mmø - 29_Grtc_fA0PVajEdrYArA 4.99749999979725			4,997			4,997		
	Passerella con raccordi:Passerella canale - 300 mmx75 mmø - 29_Grtc_fA0PVajEdrYArD 0.295000000000886			0,295			0,295		
	Passerella con raccordi:Passerella canale - 300 mmx75 mmø - 29_Grtc_fA0PVajEdrYAre 4.99749999979725			4,997			4,997		
	Passerella con raccordi:Passerella canale - 300 mmx75 mmø - 29_Grtc_fA0PVajEdrYArg 1.17879464657659			1,179			1,179		
	A RIPORTARE IMPIANTI ELETTRICI								**94 081,13**
	A RIPORTARE FUNZIONE TRASVERSALE (SHELL&CORE)								**267 710,62**
	A RIPORTARE POLO TECNOLOGICO								***267 710,62***
	A RIPORTARE								57 279 637,90

COMPUTO METRICO ESTIMATIVO

L1 - TERMINAL

03 - POLO TECNOLOGICO

000 - FUNZIONE TRASVERSALE (SHELL&CORE)

ELE - IMPIANTI ELETTRICI

N. ARTICOLO	INDICAZIONE DEI LAVORI E DELLE PROVVISTE	U.M.	DIMENSIONI				QUANTITA'	PREZZO	IMPORTO
			SIMILI	LUNG.	LARG.	ALT.			
	RIPORTO								57 279 637,90
	Passerella con raccordi:Passerella canale - 300 mmx75 mmø - 29_Grtc_fA0PVajEdrYArj 0.209999999999526			0,210			0,210		
	Passerella con raccordi:Passerella canale - 300 mmx75 mmø - 29_Grtc_fA0PVajEdrYAsH 19.2276230940424			19,228			19,228		
	Passerella con raccordi:Passerella canale - 300 mmx75 mmø - 29_Grtc_fA0PVajEdrYAv6 2.57442865707541			2,574			2,574		
	Passerella con raccordi:Passerella canale - 300 mmx75 mmø - 29_Grtc_fA0PVajEdrYAvv 1.01136586247822			1,011			1,011		
	Passerella con raccordi:Passerella canale - 300 mmx75 mmø - 29_Grtc_fA0PVajEdrYAi1 0.0499999997658121			0,050			0,050		
	Passerella con raccordi:Passerella canale - 300 mmx75 mmø - 29_Grtc_fA0PVajEdrYAkC 0.685437443459088			0,685			0,685		
	Passerella con raccordi:Passerella canale - 300 mmx75 mmø - 0_XHRyHkT98BC9gpDjGmI1 4.66102865707561			4,661			4,661		
	Passerella con raccordi:Passerella canale - 300 mmx75 mmø - 0_XHRyHkT98BC9gpDjGmIC 1.01136586247822			1,011			1,011		
	Passerella con raccordi:Passerella canale - 300 mmx75 mmø - 0_XHRyHkT98BC9gpDjGmIE 0.0499999997658121			0,050			0,050		
	Passerella con raccordi:Passerella canale - 300 mmx75 mmø - 0_XHRyHkT98BC9gpDjGmIF 0.685437443459088			0,685			0,685		
	Totale	m					349,045	93,16007	32 517,06
65410 R25NP.22CL.PR.L.000240.130.g	Cavidotto in tubazione flessibile corrugata a doppia parete di linee di alimentazione elettrica in polietilene ad alta d ... ra in scavo o in cavedi (pagati a parte), compreso: giunzioni, curve, manicotti, cavallotti di fissaggio Diametro mm 125								
	Tubazione:PEAD PE100 - 125 mmø - 3OAf2qR6n0PwOZ_0ewa$od 22.8227263447932			22,823			22,823		
	Tubazione:PEAD PE100 - 125 mmø - 3OAf2qR6n0PwOZ_0ewa$ob 22.8227263425598			22,823			22,823		
	Tubazione:PEAD PE100 - 125 mmø - 3OAf2qR6n0PwOZ_0ewa$oZ 22.8227286747396			22,823			22,823		
	A RIPORTARE IMPIANTI ELETTRICI								**126 598,19**
	A RIPORTARE FUNZIONE TRASVERSALE (SHELL&CORE)								**300 227,68**
	A RIPORTARE POLO TECNOLOGICO								***300 227,68***
	A RIPORTARE								57 312 154,96

COMPUTO METRICO ESTIMATIVO

L1 - TERMINAL

03 - POLO TECNOLOGICO

000 - FUNZIONE TRASVERSALE (SHELL&CORE)

ELE - IMPIANTI ELETTRICI

N. ARTICOLO	INDICAZIONE DEI LAVORI E DELLE PROVVISTE	U.M.	DIMENSIONI				QUANTITA'	PREZZO	IMPORTO
			SIMILI	LUNG.	LARG.	ALT.			
	RIPORTO								57 312 154,96
	Tubazione:PEAD PE100 - 125 mmø - 3OAf2qR6n0PwOZ_0ewa$oX 22.8227286747396			22,823			22,823		
	Tubazione:PEAD PE100 - 125 mmø - 3OAf2qR6n0PwOZ_0ewa$mt 1.35123261778637			1,351			1,351		
	Tubazione:PEAD PE100 - 125 mmø - 3OAf2qR6n0PwOZ_0ewa$mr 1.29111568580897			1,291			1,291		
	Tubazione:PEAD PE100 - 125 mmø - 3OAf2qR6n0PwOZ_0ewa$iG 0.320209489549167			0,320			0,320		
	Tubazione:PEAD PE100 - 125 mmø - 3OAf2qR6n0PwOZ_0ewa$iU 0.260075741173512			0,260			0,260		
	Tubazione:PEAD PE100 - 125 mmø - 3OAf2qR6n0PwOZ_0ewa$go 0.620003336401686			0,620			0,620		
	Tubazione:PEAD PE100 - 125 mmø - 3OAf2qR6n0PwOZ_0ewa$gm 0.619999999999972			0,620			0,620		
	Tubazione:PEAD PE100 - 125 mmø - 3OAf2qR6n0PwOZ_0ewa$du 1.36406031350716			1,364			1,364		
	Tubazione:PEAD PE100 - 125 mmø - 0AQIaBe7T9CgMSD6pi5azf 0.916471939857199			0,916			0,916		
	Tubazione:PEAD PE100 - 125 mmø - 0AQIaBe7T9CgMSD6pi5azl 0.916474272034516			0,916			0,916		
	Totale	m					98,950	13,26794	1 312,86
65430 R25NP.22CL.PR.L.000240.130.g	Cavidotto in tubazione flessibile corrugata a doppia parete di linee di alimentazione elettrica in polietilene ad alta d ... ra in scavo o in cavedi (pagati a parte), compreso: giunzioni, curve, manicotti, cavallotti di fissaggio Diametro mm 125								
	Tubazione:PEAD PE100 - 125 mmø - 3$ZhnSrDP6OQJDngOrgypq 0.916470770391992			0,916			0,916		
	Totale	m					0,916	13,26794	12,15
	Totale 126 - IMP. ELETTRICO (DISTRIBUZIONE) Euro								**126 711,92**
	A RIPORTARE IMPIANTI ELETTRICI								**127 923,20**
	A RIPORTARE FUNZIONE TRASVERSALE (SHELL&CORE)								**301 552,69**
	A RIPORTARE POLO TECNOLOGICO								***301 552,69***
	A RIPORTARE								57 313 479,97

COMPUTO METRICO ESTIMATIVO

L1 - TERMINAL

03 - POLO TECNOLOGICO

000 - FUNZIONE TRASVERSALE (SHELL&CORE)

ELE - IMPIANTI ELETTRICI

N. ARTICOLO	INDICAZIONE DEI LAVORI E DELLE PROVVISTE	U.M.	DIMENSIONI				QUANTITA'	PREZZO	IMPORTO
			SIMILI	LUNG.	LARG.	ALT.			
	RIPORTO								57 313 479,97
	128 - IMP. CABLAGGIO STRUTTURATO								
64940 CAL25_06.L05.017.005	dimensioni 200 x 75 mm verniciata								
	Passerella con raccordi:Passerella canale - 200 mmx75 mmø - 1pphrPvTv5awQRX1Ml63fY 36.4171031422341			36,417			36,417		
	Passerella con raccordi:Passerella canale - 200 mmx75 mmø - 1pphrPvTv5awQRX1Ml63rf 29.7418090676578			29,742			29,742		
	Passerella con raccordi:Passerella canale - 200 mmx75 mmø - 1pphrPvTv5awQRX1Ml63v$ 36.4171031422297			36,417			36,417		
	Passerella con raccordi:Passerella canale - 200 mmx75 mmø - 3$ZhnSrDP6OQJDngOrgy7n 29.3418090676404			29,342			29,342		
	Passerella con raccordi:Passerella canale - 200 mmx75 mmø - 1PhgbFUoLBmRkJd$ttrbzN 29.7418090676578			29,742			29,742		
	Totale	m					161,660	70,51850	11 400,02
65630 CAL25_06.L05.017.004	dimensioni 100 x 75 mm verniciata								
	Passerella con raccordi:Passerella canale - 1pphrPvTv5awQRX1Ml63fY 36.4171031422341			36,417			36,417		
	Passerella con raccordi:Passerella canale - 1pphrPvTv5awQRX1Ml63rf 29.7418090676578			29,742			29,742		
	Passerella con raccordi:Passerella canale - 1pphrPvTv5awQRX1Ml63v$ 36.4171031422297			36,417			36,417		
	Passerella con raccordi:Passerella canale - 3$ZhnSrDP6OQJDngOrgy7n 29.3418090676404			29,342			29,342		
	Passerella con raccordi:Passerella canale - 1PhgbFUoLBmRkJd$ttrbzN 29.7418090676578			29,742			29,742		
	Totale	m					161,660	47,33521	7 652,21
	A RIPORTARE FUNZIONE TRASVERSALE (SHELL&CORE)								**320 604,92**
	A RIPORTARE POLO TECNOLOGICO								***320 604,92***
	A RIPORTARE								57 332 532,20

COMPUTO METRICO ESTIMATIVO

L1 - TERMINAL

03 - POLO TECNOLOGICO

000 - FUNZIONE TRASVERSALE (SHELL&CORE)

ELE - IMPIANTI ELETTRICI

N. ARTICOLO	INDICAZIONE DEI LAVORI E DELLE PROVVISTE	U.M.	DIMENSIONI				QUANTITA'	PREZZO	IMPORTO
			SIMILI	LUNG.	LARG.	ALT.			
	RIPORTO								57 332 532,20
	Totale 128 - IMP. CABLAGGIO STRUTTURATO Euro								**19 052,23**
	Totale ELE - IMPIANTI ELETTRICI Euro								**146 975,43**
	A RIPORTARE FUNZIONE TRASVERSALE (SHELL&CORE)								**320 604,92**
	A RIPORTARE POLO TECNOLOGICO								***320 604,92***
	A RIPORTARE								57 332 532,20

COMPUTO METRICO ESTIMATIVO

L1 - TERMINAL

03 - POLO TECNOLOGICO

000 - FUNZIONE TRASVERSALE (SHELL&CORE)

FAC - INVOLUCRO ESTERNO - FACCIATE

N. ARTICOLO	INDICAZIONE DEI LAVORI E DELLE PROVVISTE	U.M.	DIMENSIONI				QUANTITA'	PREZZO	IMPORTO
			SIMILI	LUNG.	LARG.	ALT.			
	RIPORTO								57 332 532,20
	057 - DISPOSITIVI DI SICUREZZA								
37785 NP.DEI.125116b	DISPOSITIVI ANTICADUTA PERMANENTI - LINEE VITA COPERTURE IN LAMIERA: 20 mt								
	03_POLO TECHNOLOGICO_FUNZIONE TRASVERSALE (SHELL&CORE)								
	LINEE VITA - 0.LV.00 - 0.LV.01 - 0.LV.02 - 0.LV.03								
	Lunghezza totale funi=48,00 mt - n° 2 dispositivi (2 agganci + fune 20 mt) 2		2,000				2,000		
	Totale	cad					2,000	1 836,99231	3 673,98
	Totale 057 - DISPOSITIVI DI SICUREZZA Euro								**3 673,98**
	Totale FAC - INVOLUCRO ESTERNO - FACCIATE Euro								**3 673,98**
	A RIPORTARE FUNZIONE TRASVERSALE (SHELL&CORE)								**324 278,90**
	A RIPORTARE POLO TECNOLOGICO								***324 278,90***
	A RIPORTARE								57 336 206,18

COMPUTO METRICO ESTIMATIVO

L1 - TERMINAL

03 - POLO TECNOLOGICO

000 - FUNZIONE TRASVERSALE (SHELL&CORE)

IDR - OPERE IDRAULICHE

N. ARTICOLO	INDICAZIONE DEI LAVORI E DELLE PROVVISTE	U.M.	DIMENSIONI				QUANTITA'	PREZZO	IMPORTO
			SIMILI	LUNG.	LARG.	ALT.			
	RIPORTO								57 336 206,18
	084 - OPERE DA LATTONIERE - PLUVIALI								
33220 AP-E.ARC.206	0.OF.64 - Canale di gronda coibentato, sez=0,30 mt								
	03_POLO TECHNOLOGICO_FUNZIONE TRASVERSALE (SHELL&CORE)								
	0.OF.64_Canale di gronda coibentata nodo muro - copertura 1 * (15.43)		1,000	15,430			15,430		
	Totale	ml					15,430	43,46000	670,59
33230 NP25.22CL.PR.E.001170.010.a	Bocchettoni in piombo per smaltimento delle acque piovane								
	03_POLO TECHNOLOGICO_FUNZIONE TRASVERSALE (SHELL&CORE)								
	0.OF.53_Bochettone in ferro battuto 110 mm - peso= 3,00 kg/cad 10 * 3		10,000			3,000	30,000		
	Totale	kg					30,000	7,74000	232,20
33240 CAL25_01.F05.006.004	Canali di gronda, scossaline, converse e compluvi in lamiera comunque lavorati e sagomati, compresi gli oneri per la formazione di giunti e sovrapposizioni, le chiodature, le saldature, i pezzi speciali per raccordi, il taglio a misura, gli sfridi, l								
	03_POLO TECHNOLOGICO_FUNZIONE TRASVERSALE (SHELL&CORE)								
	0.OF.52_Bocchetta di scarico verticale h 500 mm								
	0.OF.52_Bocchetta_Scarico_Verticale 1 * (1.2) * (0.5)		1,000	1,200		0,500	0,600		
	0.OF.52_Bocchetta_Scarico_Verticale 1 * (1.2) * (0.5)		1,000	1,200		0,500	0,600		
	0.OF.52_Bocchetta_Scarico_Verticale 1 * (1.2) * (0.5)		1,000	1,200		0,500	0,600		
	Totale	m²					1,800	51,63370	92,94
33250 CAL25_01.F05.006.004	Canali di gronda, scossaline, converse e compluvi in lamiera comunque lavorati e sagomati, compresi gli oneri per la formazione di giunti e sovrapposizioni, le chiodature, le saldature, i pezzi speciali per raccordi, il taglio a misura, gli sfridi, l								
	03_POLO TECHNOLOGICO_FUNZIONE TRASVERSALE (SHELL&CORE)								
	0.OF.54-Vaschetta di raccolta d'acqua piovana fatta in lamiera								
	A RIPORTARE OPERE IDRAULICHE								**995,73**
	A RIPORTARE FUNZIONE TRASVERSALE (SHELL&CORE)								**325 274,63**
	A RIPORTARE POLO TECNOLOGICO								***325 274,63***
	A RIPORTARE								57 337 201,91

COMPUTO METRICO ESTIMATIVO

L1 - TERMINAL

03 - POLO TECNOLOGICO

000 - FUNZIONE TRASVERSALE (SHELL&CORE)

IDR - OPERE IDRAULICHE

N. ARTICOLO	INDICAZIONE DEI LAVORI E DELLE PROVVISTE	U.M.	DIMENSIONI				QUANTITA'	PREZZO	IMPORTO
			SIMILI	LUNG.	LARG.	ALT.			
	RIPORTO								57 337 201,91
	0.OF.54-Vaschetta di raccolta 1 * (0.625)		1,000			0,625	0,625		
	0.OF.54-Vaschetta di raccolta 1 * (0.625)		1,000			0,625	0,625		
	0.OF.54-Vaschetta di raccolta 1 * (0.625)		1,000			0,625	0,625		
	0.OF.54-Vaschetta di raccolta 1 * (0.625)		1,000			0,625	0,625		
	0.OF.54-Vaschetta di raccolta 1 * (0.625)		1,000			0,625	0,625		
	0.OF.54-Vaschetta di raccolta 1 * (0.625)		1,000			0,625	0,625		
	Totale	m²					3,750	51,63370	193,63
33390 CAL25_01.F05.006.009	Canali di gronda, scossaline, converse e compluvi in lamiera comunque lavorati e sagomati, compresi gli oneri per la formazione di giunti e sovrapposizioni, le chiodature, le saldature, i pezzi speciali per raccordi, il taglio a misura, gli sfridi, l								
	03_POLO TECHNOLOGICO_FUNZIONE TRASVERSALE (SHELL&CORE)								
	0.OF.62_Scossalina BHS 1 * (70.12) * (0.9)		1,000	70,120	0,900		63,108		
	0.OF.62_Scossalina BHS 1 * (70.12) * (0.9)		1,000	70,120	0,900		63,108		
	0.OF.63_Scossalina Control Room 1 * (9.25) * (0.4)		1,000	9,250	0,400		3,700		
	0.OF.63_Scossalina Control Room 1 * (53.12) * (0.4)		1,000	53,120	0,400		21,248		
	Totale	m²					151,164	81,37562	12 301,06
33520 CAL25_01.F05.006.003	Canali di gronda, scossaline, converse e compluvi in lamiera comunque lavorati e sagomati, compresi gli oneri per la formazione di giunti e sovrapposizioni, le chiodature, le saldature, i pezzi speciali per raccordi, il taglio a misura, gli sfridi, l								
	03_POLO TECHNOLOGICO_FUNZIONE TRASVERSALE (SHELL&CORE)								
	0.OF.50-Gronda in acciaio zincato preverniciato 1 * (11.13) * (0.45)		1,000	11,130	0,450		5,009		
	Totale	m²					5,009	47,19925	236,42
	Totale 084 - OPERE DA LATTONIERE - PLUVIALI Euro								**13 726,84**
	Totale IDR - OPERE IDRAULICHE Euro								**13 726,84**
	A RIPORTARE FUNZIONE TRASVERSALE (SHELL&CORE)								**338 005,74**
	A RIPORTARE POLO TECNOLOGICO								***338 005,74***
	A RIPORTARE								57 349 933,02

COMPUTO METRICO ESTIMATIVO

L1 - TERMINAL

03 - POLO TECNOLOGICO

000 - FUNZIONE TRASVERSALE (SHELL&CORE)

SPE - IMPIANTI SPECIALI

N. ARTICOLO	INDICAZIONE DEI LAVORI E DELLE PROVVISTE	U.M.	DIMENSIONI				QUANTITA'	PREZZO	IMPORTO
			SIMILI	LUNG.	LARG.	ALT.			
	RIPORTO								57 349 933,02
	102 - POZZETTI E OPERE COMPLEMENTARI AGLI IMPIANTI								
61540 AP-E.IEL.050	Fornitura e posa in opera di KNX Argus Pres.Lumin.IR bianco								
	PresenzaStandAloneN 3		3,000				3,000		
	PresenzaLuminositàStandAloneP 6		6,000				6,000		
	PresenzaStandAloneP 1		1,000				1,000		
	Totale	cad					10,000	648,12000	6 481,20
	Totale 102 - POZZETTI E OPERE COMPLEMENTARI AGLI IMPIANTI Euro								**6 481,20**
	Totale SPE - IMPIANTI SPECIALI Euro								**6 481,20**
	A RIPORTARE FUNZIONE TRASVERSALE (SHELL&CORE)								**344 486,94**
	A RIPORTARE POLO TECNOLOGICO								***344 486,94***
	A RIPORTARE								57 356 414,22

COMPUTO METRICO ESTIMATIVO

L1 - TERMINAL

03 - POLO TECNOLOGICO

000 - FUNZIONE TRASVERSALE (SHELL&CORE)

STR - OPERE STRUTTURALI

N. ARTICOLO	INDICAZIONE DEI LAVORI E DELLE PROVVISTE	U.M.	DIMENSIONI				QUANTITA'	PREZZO	IMPORTO
			SIMILI	LUNG.	LARG.	ALT.			
	RIPORTO								57 356 414,22
	004 - SCAVI E SBANCAMENTI								
23000 CAL25_01.A04.001.002	in terreni sciolti, compresi carico, trasporto e scarico dei rifiuti agli impianti autorizzati ai fini del loro recupero o del loro smaltimento.								
	Scavo dell'intera area per la realizzazione delle platee del polo tecnologico								
	Platea piattaforma esterna - quota +9.33 slm - scavo 10 cm 500 * (0.1)			500,000		0,100	50,000		
	Platea centrale tecnologica - quota +8.78 slm - scavo 40 cm 180 * (0.4)			180,000		0,400	72,000		
	Totale	m³					122,000	21,87899	2 669,24
23002 CAL25_PRREC.P17.005.001	Terra e rocce, diverse da quelle di cui alla voce codice CEER/EER 17 05 03 (riferimento cod. CEER/EER 17 05 04 - Materiale Tabella A)								
	Conferimento a discarica delle terre per la realizzazione delle platee (si ipotizza 1,8t/mc)								
	vedi voce n. 23000 (q.ta = 122,000) 1.8					1,800	219,600		
	Totale	Tn					219,600	29,09500	6 389,26
	Totale 004 - SCAVI E SBANCAMENTI Euro								**9 058,50**
	007 - FONDAZIONI								
23015 CAL25_01.B04.003.006	classe di resistenza caratteristica C16/20 - consistenza S4								
	Platea PT01 sp. 35 cm 1930 * (0.1)			1 930,000		0,100	193,000		
	Totale	m³					193,000	159,58026	30 798,99
23020 CAL25_01.B04.018.002	classe di resistenza caratteristica C32/40 - consistenza S4								
	Platea PT01 sp. 35 cm 1930 * (0.35)			1 930,000		0,350	675,500		
	Totale	m³					675,500	229,01611	154 700,38
	A RIPORTARE OPERE STRUTTURALI								**194 557,87**
	A RIPORTARE FUNZIONE TRASVERSALE (SHELL&CORE)								**539 044,81**
	A RIPORTARE POLO TECNOLOGICO								***539 044,81***
	A RIPORTARE								57 550 972,09

COMPUTO METRICO ESTIMATIVO

L1 - TERMINAL

03 - POLO TECNOLOGICO

000 - FUNZIONE TRASVERSALE (SHELL&CORE)

STR - OPERE STRUTTURALI

N. ARTICOLO	INDICAZIONE DEI LAVORI E DELLE PROVVISTE	U.M.	DIMENSIONI				QUANTITA'	PREZZO	IMPORTO
			SIMILI	LUNG.	LARG.	ALT.			
	RIPORTO								57 550 972,09
23021 CAL25_PR.P10.900.001	Servizio di pompaggio - quota fissa per spostamento e primo piazzamento di pompa con braccio fino a 42 m								
	Considerando 2 piazzamenti differenti per il getto delle fondazioni 2		2,000				2,000		
	Totale	cad					2,000	305,86435	611,73
23022 CAL25_PR.P10.900.003	Servizio di pompaggio - quota aggiuntiva per ogni mc pompato								
	Costo aggiuntivo per la realizzazione del pompaggio								
	vedi voce n. 23020 (q.ta = 675,500)						675,500		
	Totale	m³					675,500	14,13005	9 544,85
23025 CAL25_01.B02.002.001	per opere di fondazione, plinti, travi rovesce								
	Platea PT01 sp. 35 cm 350 * (0.35)			350,000		0,350	122,500		
	Totale	m²					122,500	29,34697	3 595,00
23030 AP-01.E04.067.001	Fornitura e posa in opera di rete elettrosaldata ad aderenza migliorata, conforme alla norma UNI EN 10080:2005, formato mm. 2000x3000 Ø 8 200x200								
	Platea PT01 sp. 35 cm (incidenza 75 kg/mc)								
	Armatura diffusa fi12/20x20 superiore e inferiore								
	vedi voce n. 23020 (q.ta = 675,500) 60					60,000	40 530,000		
	Totale	kg					40 530,000	2,65050	107 424,77
23035 CAL25_01.B04.005.002	classe di resistenza caratteristica C25/30 - consistenza S4								
	Trave CA-300x550 75 * (.3) * (.55)			75,000	0,300	0,550	12,375		
	Totale	m³					12,375	170,38336	2 108,49
23040	per opere di fondazione, plinti, travi rovesce								
	A RIPORTARE OPERE STRUTTURALI								**317 842,71**
	A RIPORTARE FUNZIONE TRASVERSALE (SHELL&CORE)								**662 329,65**
	A RIPORTARE POLO TECNOLOGICO								***662 329,65***
	A RIPORTARE								57 674 256,93

COMPUTO METRICO ESTIMATIVO

L1 - TERMINAL

03 - POLO TECNOLOGICO

000 - FUNZIONE TRASVERSALE (SHELL&CORE)

STR - OPERE STRUTTURALI

N. ARTICOLO	INDICAZIONE DEI LAVORI E DELLE PROVVISTE	U.M.	DIMENSIONI				QUANTITA'	PREZZO	IMPORTO
			SIMILI	LUNG.	LARG.	ALT.			
	RIPORTO								57 674 256,93
CAL25_01.B02.002.001									
	Trave CA-300x550 75 * (1.1)			75,000		1,100	82,500		
	Totale	m²					82,500	29,34697	2 421,13
23045 AP-01.E04.067.001	Fornitura e posa in opera di rete elettrosaldata ad aderenza migliorata, conforme alla norma UNI EN 10080:2005, formato mm. 2000x3000 Ø 8 200x200								
	Trave CA-300x550 (incidenza 80 kg/mc)								
	vedi voce n. 23035 (q.ta = 12,375) 80					80,000	990,000		
	Totale	kg					990,000	2,65050	2 624,00
	Totale 007 - FONDAZIONI Euro								**313 829,34**
	009 - STRUTTURE VERTICALI								
23100 AP-E.STR.005	Fornitura e posa in opera di profilati in acciaio - S355 - EXC3								
	Struttura BHS esterno								
	Colonne HEA200 (+15% per nodi e piastre) (42 kg/m) 240 * (1.15) * 42			240,000	1,150	42,000	11 592,000		
	Baraccato portoni C150x90x25x3 mm (+15% per nodi e piastre) (9kg/m) 22 * (1.15) * 9			22,000	1,150	9,000	227,700		
	Travi IPE360 (+15% per nodi e piastre) (57,1 kg/m) 227 * (1.15) * (57.1)			227,000	1,150	57,100	14 905,955		
	Travi IPE200 (+15% per nodi e piastre) (22,4 kg/m) 1130 * (1.15) * (22.4)			1 130,000	1,150	22,400	29 108,800		
	Travi HEA160 (+15% per nodi e piastre) (30,4 kg/m) 165 * (1.15) * (30.4)			165,000	1,150	30,400	5 768,400		
	Travi IPE140 (+15% per nodi e piastre) (12,9 kg/m) 45 * (1.15) * (12.9)			45,000	1,150	12,900	667,575		
	Travi IPE180 (+15% per nodi e piastre) (18,8 kg/m) 20 * (1.15) * (18.8)			20,000	1,150	18,800	432,400		
	Controventi L50x5 (+15% per nodi e piastre) (3,77 kg/m) 25 * (1.15) * (3.77)			25,000	1,150	3,770	108,388		
	Controventi L100x10 (+15% per nodi e piastre) (15,1 kg/m) 342 * (1.15) * (15.1)			342,000	1,150	15,100	5 938,830		
	Controventi 2L100x10 (+15% per nodi e piastre) (30,2 kg/m) 65 * (1.15) * (30.2)			65,000	1,150	30,200	2 257,450		
	A RIPORTARE OPERE STRUTTURALI								**322 887,84**
	A RIPORTARE FUNZIONE TRASVERSALE (SHELL&CORE)								**667 374,78**
	A RIPORTARE POLO TECNOLOGICO								***667 374,78***
	A RIPORTARE								57 679 302,06

COMPUTO METRICO ESTIMATIVO

L1 - TERMINAL

03 - POLO TECNOLOGICO

000 - FUNZIONE TRASVERSALE (SHELL&CORE)

STR - OPERE STRUTTURALI

N. ARTICOLO	INDICAZIONE DEI LAVORI E DELLE PROVVISTE	U.M.	DIMENSIONI				QUANTITA'	PREZZO	IMPORTO
			SIMILI	LUNG.	LARG.	ALT.			
	RIPORTO								57 679 302,06
	Baraccato C150x90x30x4 mm (+15% per nodi e piastre) (12,25 kg/m) 955 * (1.15) * (12.25)			955,000	1,150	12,250	13 453,563		
	Totale	kg					84 461,061	5,07000	428 217,58
23600 CAL25_01.B04.018.002	classe di resistenza caratteristica C32/40 - consistenza S4								
	Pilastri CA-300x500 mm 8 * (0.3) * (0.5) * (4.4)		8,000	0,300	0,500	4,400	5,280		
	Totale	m³					5,280	229,01611	1 209,21
23605 CAL25_01.B04.018.002	classe di resistenza caratteristica C32/40 - consistenza S4								
	Pilastri CA-300x600 mm 8 * (0.3) * (0.6) * (4.4)		8,000	0,300	0,600	4,400	6,336		
	Totale	m³					6,336	229,01611	1 451,05
23610 AP-01.E04.067.001	Fornitura e posa in opera di rete elettrosaldata ad aderenza migliorata, conforme alla norma UNI EN 10080:2005, formato mm. 2000x3000 Ø 8 200x200								
	Pilastri CA-300x500 mm (incidenza 200 kg/mq + 15% sfridi)								
	vedi voce n. 23600 (q.ta = 5,280) (1.15) * 200				1,150	200,000	1 214,400		
	Totale	kg					1 214,400	2,65050	3 218,77
23615 AP-01.E04.067.001	Fornitura e posa in opera di rete elettrosaldata ad aderenza migliorata, conforme alla norma UNI EN 10080:2005, formato mm. 2000x3000 Ø 8 200x200								
	Pilastri CA-300x600 mm (incidenza 250 kg/mq + 15% sfridi)								
	vedi voce n. 23605 (q.ta = 6,336) (1.15) * 250				1,150	250,000	1 821,600		
	Totale	kg					1 821,600	2,65050	4 828,15
23620 CAL25_01.B02.002.002	per opere in elevazione travi, pilastri, solette, setti e muri								
	Pilastri CA-300x500 mm 8 * (1.6) * 5		8,000	1,600		5,000	64,000		
	Pilastri CA-300x600 mm 8 * (0.6*2+0.3*2) * 5		8,000	1,800		5,000	72,000		
	A RIPORTARE OPERE STRUTTURALI								**761 812,60**
	A RIPORTARE FUNZIONE TRASVERSALE (SHELL&CORE)								**1 106 299,54**
	A RIPORTARE POLO TECNOLOGICO								***1 106 299,54***
	A RIPORTARE								58 118 226,82

COMPUTO METRICO ESTIMATIVO

L1 - TERMINAL

03 - POLO TECNOLOGICO

000 - FUNZIONE TRASVERSALE (SHELL&CORE)

STR - OPERE STRUTTURALI

N. ARTICOLO	INDICAZIONE DEI LAVORI E DELLE PROVVISTE	U.M.	DIMENSIONI				QUANTITA'	PREZZO	IMPORTO
			SIMILI	LUNG.	LARG.	ALT.			
	RIPORTO								58 118 226,82
	Totale	m²					136,000	36,01023	4 897,39
23900 AP-E.STR.005	Fornitura e posa in opera di profilati in acciaio - S355 - EXC3								
	Copertura locale pompe								
	SHS120X4 mm (+15% nodi e piastrame) - 14,2 kg/m 4 * (3.7) * (1.15) * (14.2)		4,000	3,700	1,150	14,200	241,684		
	IPE180 (+15% nodi e piastrame) - 12,9 kg/m 4 * 5 * (1.15) * (12.9)		4,000	5,000	1,150	12,900	296,700		
	IPE140 (+15% nodi e piastrame) - 18,8 kg/m 3 * (3.6) * (1.15) * (18.8)		3,000	3,600	1,150	18,800	233,496		
	Controventi L50x5 (+15% nodi e piastrame) - 3,8 kg/m 4 * 6 * (1.15) * (3.8)		4,000	6,000	1,150	3,800	104,880		
	Centrale frigo								
	Struttura di sostegno (80 kg/mq) 80 * (4.4) * 3		80,000	4,400	3,000		1 056,000		
	Copertura uscita nastro BHS								
	Struttura di sostegno (50 kg/mq) 50 * (3.8) * (4.2)		50,000	3,800	4,200		798,000		
	Mascheratura verso land-side								
	Struttura di sostegno(20 kg/mq) 20 * 28 * 3		20,000	28,000		3,000	1 680,000		
	Totale	kg					4 410,760	5,07000	22 362,55
23905 AP-E.STR.005	Fornitura e posa in opera di profilati in acciaio - S355 - EXC3								
	Traliccio per tubazioni terminal								
	Colonne SHS120x6,3 mm (+15% nodi e piastrame) - 22,1 kg/m 59 * (1.15) * (22.1)			59,000	1,150	22,100	1 499,485		
	Travi SHS120x6,3 mm (+15% nodi e piastrame) - 22,1 kg/m 111 * (1.15) * (22.1)			111,000	1,150	22,100	2 821,065		
	Totale	kg					4 320,550	5,07000	21 905,19
	Totale 009 - STRUTTURE VERTICALI Euro								**488 089,89**
	020 - TRAVI E SOLAI								
	A RIPORTARE OPERE STRUTTURALI								**810 977,73**
	A RIPORTARE FUNZIONE TRASVERSALE (SHELL&CORE)								**1 155 464,67**
	A RIPORTARE POLO TECNOLOGICO								***1 155 464,67***
	A RIPORTARE								58 167 391,95

COMPUTO METRICO ESTIMATIVO

L1 - TERMINAL

03 - POLO TECNOLOGICO

000 - FUNZIONE TRASVERSALE (SHELL&CORE)

STR - OPERE STRUTTURALI

N. ARTICOLO	INDICAZIONE DEI LAVORI E DELLE PROVVISTE	U.M.	DIMENSIONI SIMILI	LUNG.	LARG.	ALT.	QUANTITA'	PREZZO	IMPORTO
	RIPORTO								58 167 391,95
23700 CAL25_01.B04.018.002	classe di resistenza caratteristica C32/40 - consistenza S4								
	Travi CA-300x500 mm (0.3) * (0.5) * 70			0,300	0,500	70,000	10,500		
	Totale	m³					10,500	229,01611	2 404,67
23705 AP-01.E04.067.001	Fornitura e posa in opera di rete elettrosaldata ad aderenza migliorata, conforme alla norma UNI EN 10080:2005, formato mm. 2000x3000 Ø 8 200x200								
	Travi CA-300x500 mm (incidenza 150 kg/mq + 15% sfridi)								
	vedi voce n. 23700 (q.ta = 10,500) (1.15) * 150				1,150	150,000	1 811,250		
	Totale	kg					1 811,250	2,65050	4 800,72
23710 CAL25_01.B02.002.002	per opere in elevazione travi, pilastri, solette, setti e muri								
	Travi CA-300x500 mm 70 * (0.3+0.5+0.5)			70,000	1,300		91,000		
	Totale	m²					91,000	36,01023	3 276,93
23800 CAL25_01.B04.018.002	classe di resistenza caratteristica C32/40 - consistenza S4								
	Solaio predalles 4+16+5 cm SP01 (+15% per cm aggiuntivo di cappa) (1.15) * 150				1,150	150,000	172,500		
	Totale	m³					172,500	229,01611	39 505,28
23805 AP-01.E04.067.001	Fornitura e posa in opera di rete elettrosaldata ad aderenza migliorata, conforme alla norma UNI EN 10080:2005, formato mm. 2000x3000 Ø 8 200x200								
	Solaio predalles (incidenza 6 kg/mq + 15% sfridi)								
	1190.25		1 190,250				1 190,250		
	Totale	kg					1 190,250	2,65050	3 154,76
	Totale 020 - TRAVI E SOLAI Euro								**53 142,36**
	A RIPORTARE OPERE STRUTTURALI								**864 120,09**
	A RIPORTARE FUNZIONE TRASVERSALE (SHELL&CORE)								**1 208 607,03**
	A RIPORTARE POLO TECNOLOGICO								***1 208 607,03***
	A RIPORTARE								58 220 534,31

COMPUTO METRICO ESTIMATIVO

L1 - TERMINAL

03 - POLO TECNOLOGICO

000 - FUNZIONE TRASVERSALE (SHELL&CORE)

STR - OPERE STRUTTURALI

N. ARTICOLO	INDICAZIONE DEI LAVORI E DELLE PROVVISTE	U.M.	DIMENSIONI				QUANTITA'	PREZZO	IMPORTO
			SIMILI	LUNG.	LARG.	ALT.			
	RIPORTO								58 220 534,31
	058 - TRATTAMENTI SUPERFICIALI								
23101 AP.STR.009	Zincatura a caldo profili carpenteria metallica								
	Strutture BHS esterno								
	vedi voce n. 23100 (q.ta = 84461,061)						84 461,061		
	Totale	kg					84 461,061	0,70000	59 122,74
23940 AP.STR.009	Zincatura a caldo profili carpenteria metallica								
	Copertura locale pompe								
	vedi voce n. 23900 (q.ta = 4410,760)						4 410,760		
	Traliccio tubazioni								
	vedi voce n. 23905 (q.ta = 4320,550)						4 320,550		
	Totale	kg					8 731,310	0,70000	6 111,92
	Totale 058 - TRATTAMENTI SUPERFICIALI Euro								**65 234,66**
	Totale STR - OPERE STRUTTURALI Euro								**929 354,75**
	Totale 000 - FUNZIONE TRASVERSALE (SHELL&CORE) Euro								**1 273 841,69**
	A RIPORTARE POLO TECNOLOGICO								***1 273 841,69***
	A RIPORTARE								58 285 768,97

COMPUTO METRICO ESTIMATIVO

L1 - TERMINAL

03 - POLO TECNOLOGICO

002 - HALL AIRSIDE

SPE - IMPIANTI SPECIALI

N. ARTICOLO	INDICAZIONE DEI LAVORI E DELLE PROVVISTE	U.M.	DIMENSIONI				QUANTITA'	PREZZO	IMPORTO
			SIMILI	LUNG.	LARG.	ALT.			
	RIPORTO								58 285 768,97
	145 - IMP.PREVENZIONE INCENDI								
40225 AP-E.IEL.087	Fornitura e posa in opera di Pulsante a rottura di vetro indirizzabile per interno con isolatore a bordo, collegabile entro il loop digitale del sistema.								
	TER-ANT_PulsanteAllarmeIncendio:TER-ANT_PulsanteAllarmeIncendio - 2sXyqqSs12Vxy8kLsgqESe 1		1,000				1,000		
	Totale	cad					1,000	239,37000	239,37
40455 AP-E.IEL.090	Fornitura e posa in opera di Avvisatore acustico con VAD a parete indirizzabile IP55. Corpo Rosso. Led Bianco. EN54-3, 23, 17 (W-2.4-7.5). Emissione sonora @ 1 m 100 dBA.Con microfono e sensore luminoso integrati per funzioni di auto-diagnosi.								
	TER-ANT_TargaOtticoAcustica:TER-ANT_TargaOtticoAcustica - 2sXyqqSs12Vxy8kLsgqESl 1		1,000				1,000		
	Totale	cad					1,000	629,12000	629,12
74500 AP-E.IEL.166	Derivazione da incasso per impianti di segnalazione o di comunicazione realizzate con tubo protettivo flessibile o rigido .....ntrollo:- attacco per apparecchiature di segnalazione incendio o EVAC, comprensiva di linea di alimentazione e segnalazione								
	TER-ANT_PulsanteAllarmeIncendio:TER-ANT_PulsanteAllarmeIncendio - 2sXyqqSs12Vxy8kLsgqESe 1		1,000				1,000		
	Totale	cad					1,000	42,03000	42,03
74550 AP-E.IEL.166	Derivazione da incasso per impianti di segnalazione o di comunicazione realizzate con tubo protettivo flessibile o rigido .....ntrollo:- attacco per apparecchiature di segnalazione incendio o EVAC, comprensiva di linea di alimentazione e segnalazione								
	TER-ANT_TargaOtticoAcustica:TER-ANT_TargaOtticoAcustica - 2sXyqqSs12Vxy8kLsgqESl 1		1,000				1,000		
	Totale	cad					1,000	42,03000	42,03
	Totale 145 - IMP.PREVENZIONE INCENDI Euro								**952,55**
	A RIPORTARE POLO TECNOLOGICO								***1 274 794,24***
	A RIPORTARE								58 286 721,52

COMPUTO METRICO ESTIMATIVO

L1 - TERMINAL

03 - POLO TECNOLOGICO

002 - HALL AIRSIDE

SPE - IMPIANTI SPECIALI

N. ARTICOLO	INDICAZIONE DEI LAVORI E DELLE PROVVISTE	U.M.	DIMENSIONI				QUANTITA'	PREZZO	IMPORTO
			SIMILI	LUNG.	LARG.	ALT.			
	RIPORTO								58 286 721,52
	Totale SPE - IMPIANTI SPECIALI Euro								**952,55**
	Totale 002 - HALL AIRSIDE Euro								**952,55**
	A RIPORTARE POLO TECNOLOGICO								***1 274 794,24***
	A RIPORTARE								58 286 721,52

COMPUTO METRICO ESTIMATIVO

L1 - TERMINAL

03 - POLO TECNOLOGICO

004 - BHS

ELE - IMPIANTI ELETTRICI

N. ARTICOLO	INDICAZIONE DEI LAVORI E DELLE PROVVISTE	U.M.	DIMENSIONI SIMILI	LUNG.	LARG.	ALT.	QUANTITA'	PREZZO	IMPORTO
	RIPORTO								58 286 721,52
	125 - IMP. ELETTRICO (QUADRI)								
64600 NP.DEI.025219b	Allacciamento di utenza trifase incluso conduttore di neutro e di protezione, con utilizzo di cavo unipolare o multipolare isolato in EPR posato in guaina protettiva di pvc flessibile, provvista di raccordi filettati e di adattatori alle estremità, l								
	CFL-PDE_QuadroBordoMacchina:CFL-PDE_QuadroBordoMacchina-QBHS4 - 0wy7mTSdf4jQ4kZVbX_1jg 1		1,000				1,000		
	Totale	cad					1,000	57,21496	57,21
64650 AP-E.IEL.015	Fornitura e posa in opera di Quadro di zona QE.BHS-INT area BHS interna (QE.BHS -INT) Dati Tecnici: Tensione di isolamento ..... 41mm per prof. 400 e 600, e 19 mm per prof. 800 e 1000) Composizione quadro: Il quadro in oggetto è composto da 1 colonne.								
	CFL-PDE_QuadroCentralinoLocale:CFL-PDE_QuadroCentralinoLocale-QE.BHS - 3OAf2qR6n0PwOZ_0ewa$ex 1		1,000				1,000		
	Totale	cad					1,000	11 079,32000	11 079,32
65680 NP.DEI.025219b	Allacciamento di utenza trifase incluso conduttore di neutro e di protezione, con utilizzo di cavo unipolare o multipolare isolato in EPR posato in guaina protettiva di pvc flessibile, provvista di raccordi filettati e di adattatori alle estremità, l								
	CFL-PDE_QuadroBordoMacchina:CFL-PDE_QuadroBordoMacchina-QBHS5 - 11RPAc8Qv3qhNGAh_4q6nR 1		1,000				1,000		
	Totale	cad					1,000	57,21496	57,21
	Totale 125 - IMP. ELETTRICO (QUADRI) Euro								**11 193,74**
	126 - IMP. ELETTRICO (DISTRIBUZIONE)								
40175 CAL25_06.L05.017.006	dimensioni 300 x 75 mm verniciata								
	Passerella con raccordi:Passerella canale - 300 mmx75 mmø - 0s_OUc3G5Cd8ejtbloxGC1 0.141683130368631			0,142			0,142		
	A RIPORTARE IMPIANTI ELETTRICI								**11 193,74**
	A RIPORTARE BHS								**11 193,74**
	A RIPORTARE POLO TECNOLOGICO								***1 285 987,98***
	A RIPORTARE								58 297 915,26

COMPUTO METRICO ESTIMATIVO

L1 - TERMINAL

03 - POLO TECNOLOGICO

004 - BHS

ELE - IMPIANTI ELETTRICI

N. ARTICOLO	INDICAZIONE DEI LAVORI E DELLE PROVVISTE	U.M.	DIMENSIONI				QUANTITA'	PREZZO	IMPORTO
			SIMILI	LUNG.	LARG.	ALT.			
	RIPORTO								58 297 915,26
	Passerella con raccordi:Passerella canale - 300 mmx75 mmø - 0s_OUc3G5Cd8ejtbloxGC0 0.0554927349165568			0,055			0,055		
	Passerella con raccordi:Passerella canale - 300 mmx75 mmø - 0AQIaBe7T9CgMSD6pi5atc 5.19999999999999			5,200			5,200		
	Passerella con raccordi:Passerella canale - 300 mmx75 mmø - 0AQIaBe7T9CgMSD6pi5atd 0.672678435207858			0,673			0,673		
	Passerella con raccordi:Passerella canale - 300 mmx75 mmø - 2FiiiQf1nDx92713jb2O0Y 3.02499999999998			3,025			3,025		
	Passerella con raccordi:Passerella canale - 300 mmx75 mmø - 2FiiiQf1nDx92713jb2O0b 0.672678435207858			0,673			0,673		
	Totale	m					9,768	93,16007	909,99
40725 CAL25_06.L05.017.004	dimensioni 100 x 75 mm verniciata								
	Passerella con raccordi:Passerella canale - 0s_OUc3G5Cd8ejtbloxGC1 0.141683130368631			0,142			0,142		
	Passerella con raccordi:Passerella canale - 0s_OUc3G5Cd8ejtbloxGC0 0.0554927349165568			0,055			0,055		
	Passerella con raccordi:Passerella canale - 0AQIaBe7T9CgMSD6pi5atc 5.19999999999999			5,200			5,200		
	Passerella con raccordi:Passerella canale - 0AQIaBe7T9CgMSD6pi5atd 0.672678435207858			0,673			0,673		
	Passerella con raccordi:Passerella canale - 2FiiiQf1nDx92713jb2O0Y 3.02499999999998			3,025			3,025		
	Passerella con raccordi:Passerella canale - 2FiiiQf1nDx92713jb2O0b 0.672678435207858			0,673			0,673		
	Totale	m					9,768	47,33521	462,37
	Totale 126 - IMP. ELETTRICO (DISTRIBUZIONE) Euro								**1 372,36**
	A RIPORTARE IMPIANTI ELETTRICI								**12 566,10**
	A RIPORTARE BHS								**12 566,10**
	A RIPORTARE POLO TECNOLOGICO								***1 287 360,34***
	A RIPORTARE								58 299 287,62

COMPUTO METRICO ESTIMATIVO

L1 - TERMINAL

03 - POLO TECNOLOGICO

004 - BHS

ELE - IMPIANTI ELETTRICI

N. ARTICOLO	INDICAZIONE DEI LAVORI E DELLE PROVVISTE	U.M.	DIMENSIONI				QUANTITA'	PREZZO	IMPORTO
			SIMILI	LUNG.	LARG.	ALT.			
	RIPORTO								58 299 287,62
	128 - IMP. CABLAGGIO STRUTTURATO								
64950 CAL25_06.L05.017.005	dimensioni 200 x 75 mm verniciata								
	Passerella con raccordi:Passerella canale - 200 mmx75 mmø - 3$ZhnSrDP6OQJDngOrgyFm 5.075			5,075			5,075		
	Passerella con raccordi:Passerella canale - 200 mmx75 mmø - 3$ZhnSrDP6OQJDngOrgy9B 0.124999999999995			0,125			0,125		
	Passerella con raccordi:Passerella canale - 200 mmx75 mmø - 3$ZhnSrDP6OQJDngOrgy9p 0.547980006350736			0,548			0,548		
	Passerella con raccordi:Passerella canale - 200 mmx75 mmø - 0yustxTIz3quEoWTbgZw7v 0.199396857770283			0,199			0,199		
	Passerella con raccordi:Passerella canale - 200 mmx75 mmø - 29_Grtc_fA0PVajEdrYBAr 0.549999999999998			0,550			0,550		
	Totale	m					6,497	70,51850	458,16
65640 CAL25_06.L05.017.004	dimensioni 100 x 75 mm verniciata								
	Passerella con raccordi:Passerella canale - 3$ZhnSrDP6OQJDngOrgyFm 5.075			5,075			5,075		
	Passerella con raccordi:Passerella canale - 3$ZhnSrDP6OQJDngOrgy9B 0.124999999999995			0,125			0,125		
	Passerella con raccordi:Passerella canale - 3$ZhnSrDP6OQJDngOrgy9p 0.547980006350736			0,548			0,548		
	Passerella con raccordi:Passerella canale - 0yustxTIz3quEoWTbgZw7v 0.199396857770283			0,199			0,199		
	Passerella con raccordi:Passerella canale - 29_Grtc_fA0PVajEdrYBAr 0.549999999999998			0,550			0,550		
	Totale	m					6,497	47,33521	307,54
	Totale 128 - IMP. CABLAGGIO STRUTTURATO Euro								**765,70**
	A RIPORTARE BHS								**13 331,80**
	A RIPORTARE POLO TECNOLOGICO								***1 288 126,04***
	A RIPORTARE								58 300 053,32

COMPUTO METRICO ESTIMATIVO

L1 - TERMINAL

03 - POLO TECNOLOGICO

004 - BHS

ELE - IMPIANTI ELETTRICI

N. ARTICOLO	INDICAZIONE DEI LAVORI E DELLE PROVVISTE	U.M.	DIMENSIONI				QUANTITA'	PREZZO	IMPORTO
			SIMILI	LUNG.	LARG.	ALT.			
	RIPORTO								58 300 053,32
	Totale ELE - IMPIANTI ELETTRICI Euro								**13 331,80**
	A RIPORTARE BHS								**13 331,80**
	A RIPORTARE POLO TECNOLOGICO								***1 288 126,04***
	A RIPORTARE								58 300 053,32

COMPUTO METRICO ESTIMATIVO

L1 - TERMINAL

03 - POLO TECNOLOGICO

004 - BHS

SPE - IMPIANTI SPECIALI

N. ARTICOLO	INDICAZIONE DEI LAVORI E DELLE PROVVISTE	U.M.	DIMENSIONI				QUANTITA'	PREZZO	IMPORTO
			SIMILI	LUNG.	LARG.	ALT.			
	RIPORTO								58 300 053,32
	127 - IMP. DIFFUSIONE SONORA								
64530 AP-E.IEL.072d	Fornitura e posa in opera di Proiettore di suono per esterno, potenza RMS 15W, 100V/70V, risposta in frequenza: 150 - 15.0..... acciaio inox, colore bianco. IP65. Peso e dimensioni: 366(W)x230(H) x272(D)mm, 2,8kg. Certificato a norma EN54-24. Set 10W								
	CFL-PDE_ProiettoreSuonoEsterno:CFL-PDE_ProiettoreSuonoEsterno-10W - 1FqIBaHdL8sxwTha5m3sZ5 1		1,000				1,000		
	CFL-PDE_ProiettoreSuonoEsterno:CFL-PDE_ProiettoreSuonoEsterno-10W - 1FqIBaHdL8sxwTha5m3skI 1		1,000				1,000		
	CFL-PDE_ProiettoreSuonoEsterno:CFL-PDE_ProiettoreSuonoEsterno-10W - 1FqIBaHdL8sxwTha5m3skS 1		1,000				1,000		
	CFL-PDE_ProiettoreSuonoEsterno:CFL-PDE_ProiettoreSuonoEsterno-10W - 0A8zO8j8z7jh0DYbALSnxV 1		1,000				1,000		
	CFL-PDE_ProiettoreSuonoEsterno:CFL-PDE_ProiettoreSuonoEsterno-10W - 0A8zO8j8z7jh0DYbALSnyI 1		1,000				1,000		
	CFL-PDE_ProiettoreSuonoEsterno:CFL-PDE_ProiettoreSuonoEsterno-10W - 0A8zO8j8z7jh0DYbALSnzL 1		1,000				1,000		
	Totale	cad					6,000	329,37000	1 976,22
75090 AP-E.IEL.166	Derivazione da incasso per impianti di segnalazione o di comunicazione realizzate con tubo protettivo flessibile o rigido .....ntrollo:- attacco per apparecchiature di segnalazione incendio o EVAC, comprensiva di linea di alimentazione e segnalazione								
	CFL-PDE_ProiettoreSuonoEsterno:CFL-PDE_ProiettoreSuonoEsterno-10W - 1FqIBaHdL8sxwTha5m3sZ5 1		1,000				1,000		
	CFL-PDE_ProiettoreSuonoEsterno:CFL-PDE_ProiettoreSuonoEsterno-10W - 1FqIBaHdL8sxwTha5m3skI 1		1,000				1,000		
	CFL-PDE_ProiettoreSuonoEsterno:CFL-PDE_ProiettoreSuonoEsterno-10W - 1FqIBaHdL8sxwTha5m3skS 1		1,000				1,000		
	CFL-PDE_ProiettoreSuonoEsterno:CFL-PDE_ProiettoreSuonoEsterno-10W - 0A8zO8j8z7jh0DYbALSnxV 1		1,000				1,000		
	A RIPORTARE IMPIANTI SPECIALI								**1 976,22**
	A RIPORTARE BHS								**15 308,02**
	A RIPORTARE POLO TECNOLOGICO								***1 290 102,26***
	A RIPORTARE								58 302 029,54

COMPUTO METRICO ESTIMATIVO

L1 - TERMINAL

03 - POLO TECNOLOGICO

004 - BHS

SPE - IMPIANTI SPECIALI

N. ARTICOLO	INDICAZIONE DEI LAVORI E DELLE PROVVISTE	U.M.	DIMENSIONI				QUANTITA'	PREZZO	IMPORTO
			SIMILI	LUNG.	LARG.	ALT.			
	RIPORTO								58 302 029,54
	CFL-PDE_ProiettoreSuonoEsterno:CFL-PDE_ProiettoreSuonoEsterno-10W - 0A8zO8j8z7jh0DYbALSnyI 1		1,000				1,000		
	CFL-PDE_ProiettoreSuonoEsterno:CFL-PDE_ProiettoreSuonoEsterno-10W - 0A8zO8j8z7jh0DYbALSnzL 1		1,000				1,000		
	Totale	cad					6,000	42,03000	252,18
	Totale 127 - IMP. DIFFUSIONE SONORA Euro								**2 228,40**
	145 - IMP.PREVENZIONE INCENDI								
65270 AP-E.IEL.084	Fornitura e posa in opera di Rivelatore ottico di fumo indirizzabile con isolatore di linea integrato, certificato EN54-7 .....chiede il settaggio manuale di dip-switch o l'utilizzo di schede di programmazione né sui rivelatori stessi, né sulle basi.								
	TER-ANT_RilevatorePuntiforme:TER-ANT_RilevatorePuntiforme-FumoSoffitto - 0$Jx0tseH3TQUuyWAW5n$4 1		1,000				1,000		
	TER-ANT_RilevatorePuntiforme:TER-ANT_RilevatorePuntiforme-FumoSoffitto - 0$Jx0tseH3TQUuyWAW5n$5 1		1,000				1,000		
	TER-ANT_RilevatorePuntiforme:TER-ANT_RilevatorePuntiforme-FumoSoffitto - 0$Jx0tseH3TQUuyWAW5n$6 1		1,000				1,000		
	TER-ANT_RilevatorePuntiforme:TER-ANT_RilevatorePuntiforme-FumoSoffitto - 0$Jx0tseH3TQUuyWAW5n$7 1		1,000				1,000		
	TER-ANT_RilevatorePuntiforme:TER-ANT_RilevatorePuntiforme-FumoSoffitto - 0$Jx0tseH3TQUuyWAW5n$O 1		1,000				1,000		
	TER-ANT_RilevatorePuntiforme:TER-ANT_RilevatorePuntiforme-FumoSoffitto - 0$Jx0tseH3TQUuyWAW5n$P 1		1,000				1,000		
	TER-ANT_RilevatorePuntiforme:TER-ANT_RilevatorePuntiforme-FumoSoffitto - 0$Jx0tseH3TQUuyWAW5n$Q 1		1,000				1,000		
	TER-ANT_RilevatorePuntiforme:TER-ANT_RilevatorePuntiforme-FumoSoffitto - 0$Jx0tseH3TQUuyWAW5n$R 1		1,000				1,000		
	TER-ANT_RilevatorePuntiforme:TER-ANT_RilevatorePuntiforme-FumoSoffitto - 0$Jx0tseH3TQUuyWAW5n_0 1		1,000				1,000		
	A RIPORTARE IMPIANTI SPECIALI								**2 228,40**
	A RIPORTARE BHS								**15 560,20**
	A RIPORTARE POLO TECNOLOGICO								***1 290 354,44***
	A RIPORTARE								58 302 281,72

COMPUTO METRICO ESTIMATIVO

L1 - TERMINAL

03 - POLO TECNOLOGICO

004 - BHS

SPE - IMPIANTI SPECIALI

N. ARTICOLO	INDICAZIONE DEI LAVORI E DELLE PROVVISTE	U.M.	DIMENSIONI				QUANTITA'	PREZZO	IMPORTO
			SIMILI	LUNG.	LARG.	ALT.			
	RIPORTO								58 302 281,72
	TER-ANT_RilevatorePuntiforme:TER-ANT_RilevatorePuntiforme-FumoSoffitto - 0$Jx0tseH3TQUuyWAW5n_1 1		1,000				1,000		
	TER-ANT_RilevatorePuntiforme:TER-ANT_RilevatorePuntiforme-FumoSoffitto - 0$Jx0tseH3TQUuyWAW5n_2 1		1,000				1,000		
	TER-ANT_RilevatorePuntiforme:TER-ANT_RilevatorePuntiforme-FumoSoffitto - 0$Jx0tseH3TQUuyWAW5n_3 1		1,000				1,000		
	TER-ANT_RilevatorePuntiforme:TER-ANT_RilevatorePuntiforme-FumoSoffitto - 0$Jx0tseH3TQUuyWAW5n_R 1		1,000				1,000		
	TER-ANT_RilevatorePuntiforme:TER-ANT_RilevatorePuntiforme-FumoSoffitto - 0$Jx0tseH3TQUuyWAW5n_S 1		1,000				1,000		
	TER-ANT_RilevatorePuntiforme:TER-ANT_RilevatorePuntiforme-FumoSoffitto - 0$Jx0tseH3TQUuyWAW5n_T 1		1,000				1,000		
	TER-ANT_RilevatorePuntiforme:TER-ANT_RilevatorePuntiforme-FumoSoffitto - 0$Jx0tseH3TQUuyWAW5n_U 1		1,000				1,000		
	Totale	cad					16,000	242,20000	3 875,20
65350 AP-E.IEL.086	Fornitura e posa in opera di Base di continuità per rivelatore da 4" (serie 850)								
	TER-ANT_RilevatorePuntiforme:TER-ANT_RilevatorePuntiforme-FumoSoffitto - 0$Jx0tseH3TQUuyWAW5n$4 1		1,000				1,000		
	TER-ANT_RilevatorePuntiforme:TER-ANT_RilevatorePuntiforme-FumoSoffitto - 0$Jx0tseH3TQUuyWAW5n$5 1		1,000				1,000		
	TER-ANT_RilevatorePuntiforme:TER-ANT_RilevatorePuntiforme-FumoSoffitto - 0$Jx0tseH3TQUuyWAW5n$6 1		1,000				1,000		
	TER-ANT_RilevatorePuntiforme:TER-ANT_RilevatorePuntiforme-FumoSoffitto - 0$Jx0tseH3TQUuyWAW5n$7 1		1,000				1,000		
	TER-ANT_RilevatorePuntiforme:TER-ANT_RilevatorePuntiforme-FumoSoffitto - 0$Jx0tseH3TQUuyWAW5n$O 1		1,000				1,000		
	TER-ANT_RilevatorePuntiforme:TER-ANT_RilevatorePuntiforme-FumoSoffitto - 0$Jx0tseH3TQUuyWAW5n$P 1		1,000				1,000		
	A RIPORTARE IMPIANTI SPECIALI								**6 103,60**
	A RIPORTARE BHS								**19 435,40**
	A RIPORTARE POLO TECNOLOGICO								***1 294 229,64***
	A RIPORTARE								58 306 156,92

COMPUTO METRICO ESTIMATIVO

L1 - TERMINAL

03 - POLO TECNOLOGICO

004 - BHS

SPE - IMPIANTI SPECIALI

N. ARTICOLO	INDICAZIONE DEI LAVORI E DELLE PROVVISTE	U.M.	DIMENSIONI				QUANTITA'	PREZZO	IMPORTO
			SIMILI	LUNG.	LARG.	ALT.			
	RIPORTO								58 306 156,92
	TER-ANT_RilevatorePuntiforme:TER-ANT_RilevatorePuntiforme-FumoSoffitto - 0$Jx0tseH3TQUuyWAW5n$Q 1		1,000				1,000		
	TER-ANT_RilevatorePuntiforme:TER-ANT_RilevatorePuntiforme-FumoSoffitto - 0$Jx0tseH3TQUuyWAW5n$R 1		1,000				1,000		
	TER-ANT_RilevatorePuntiforme:TER-ANT_RilevatorePuntiforme-FumoSoffitto - 0$Jx0tseH3TQUuyWAW5n_0 1		1,000				1,000		
	TER-ANT_RilevatorePuntiforme:TER-ANT_RilevatorePuntiforme-FumoSoffitto - 0$Jx0tseH3TQUuyWAW5n_1 1		1,000				1,000		
	TER-ANT_RilevatorePuntiforme:TER-ANT_RilevatorePuntiforme-FumoSoffitto - 0$Jx0tseH3TQUuyWAW5n_2 1		1,000				1,000		
	TER-ANT_RilevatorePuntiforme:TER-ANT_RilevatorePuntiforme-FumoSoffitto - 0$Jx0tseH3TQUuyWAW5n_3 1		1,000				1,000		
	TER-ANT_RilevatorePuntiforme:TER-ANT_RilevatorePuntiforme-FumoSoffitto - 0$Jx0tseH3TQUuyWAW5n_R 1		1,000				1,000		
	TER-ANT_RilevatorePuntiforme:TER-ANT_RilevatorePuntiforme-FumoSoffitto - 0$Jx0tseH3TQUuyWAW5n_S 1		1,000				1,000		
	TER-ANT_RilevatorePuntiforme:TER-ANT_RilevatorePuntiforme-FumoSoffitto - 0$Jx0tseH3TQUuyWAW5n_T 1		1,000				1,000		
	TER-ANT_RilevatorePuntiforme:TER-ANT_RilevatorePuntiforme-FumoSoffitto - 0$Jx0tseH3TQUuyWAW5n_U 1		1,000				1,000		
	Totale	cad					16,000	21,20000	339,20
73970 AP-E.IEL.166	Derivazione da incasso per impianti di segnalazione o di comunicazione realizzate con tubo protettivo flessibile o rigido .....ntrollo:- attacco per apparecchiature di segnalazione incendio o EVAC, comprensiva di linea di alimentazione e segnalazione								
	TER-ANT_RilevatorePuntiforme:TER-ANT_RilevatorePuntiforme-FumoSoffitto - 0$Jx0tseH3TQUuyWAW5n$4 1		1,000				1,000		
	TER-ANT_RilevatorePuntiforme:TER-ANT_RilevatorePuntiforme-FumoSoffitto - 0$Jx0tseH3TQUuyWAW5n$5 1		1,000				1,000		
	TER-ANT_RilevatorePuntiforme:TER-ANT_RilevatorePuntiforme-FumoSoffitto -		1,000				1,000		
	A RIPORTARE IMPIANTI SPECIALI								**6 442,80**
	A RIPORTARE BHS								**19 774,60**
	A RIPORTARE POLO TECNOLOGICO								***1 294 568,84***
	A RIPORTARE								58 306 496,12

COMPUTO METRICO ESTIMATIVO

L1 - TERMINAL

03 - POLO TECNOLOGICO

004 - BHS

SPE - IMPIANTI SPECIALI

N. ARTICOLO	INDICAZIONE DEI LAVORI E DELLE PROVVISTE	U.M.	DIMENSIONI				QUANTITA'	PREZZO	IMPORTO
			SIMILI	LUNG.	LARG.	ALT.			
	RIPORTO								58 306 496,12
	0$Jx0tseH3TQUuyWAW5n$6 1								
	TER-ANT_RilevatorePuntiforme:TER-ANT_RilevatorePuntiforme-FumoSoffitto - 0$Jx0tseH3TQUuyWAW5n$7 1		1,000				1,000		
	TER-ANT_RilevatorePuntiforme:TER-ANT_RilevatorePuntiforme-FumoSoffitto - 0$Jx0tseH3TQUuyWAW5n$O 1		1,000				1,000		
	TER-ANT_RilevatorePuntiforme:TER-ANT_RilevatorePuntiforme-FumoSoffitto - 0$Jx0tseH3TQUuyWAW5n$P 1		1,000				1,000		
	TER-ANT_RilevatorePuntiforme:TER-ANT_RilevatorePuntiforme-FumoSoffitto - 0$Jx0tseH3TQUuyWAW5n$Q 1		1,000				1,000		
	TER-ANT_RilevatorePuntiforme:TER-ANT_RilevatorePuntiforme-FumoSoffitto - 0$Jx0tseH3TQUuyWAW5n$R 1		1,000				1,000		
	TER-ANT_RilevatorePuntiforme:TER-ANT_RilevatorePuntiforme-FumoSoffitto - 0$Jx0tseH3TQUuyWAW5n_0 1		1,000				1,000		
	TER-ANT_RilevatorePuntiforme:TER-ANT_RilevatorePuntiforme-FumoSoffitto - 0$Jx0tseH3TQUuyWAW5n_1 1		1,000				1,000		
	TER-ANT_RilevatorePuntiforme:TER-ANT_RilevatorePuntiforme-FumoSoffitto - 0$Jx0tseH3TQUuyWAW5n_2 1		1,000				1,000		
	TER-ANT_RilevatorePuntiforme:TER-ANT_RilevatorePuntiforme-FumoSoffitto - 0$Jx0tseH3TQUuyWAW5n_3 1		1,000				1,000		
	TER-ANT_RilevatorePuntiforme:TER-ANT_RilevatorePuntiforme-FumoSoffitto - 0$Jx0tseH3TQUuyWAW5n_R 1		1,000				1,000		
	TER-ANT_RilevatorePuntiforme:TER-ANT_RilevatorePuntiforme-FumoSoffitto - 0$Jx0tseH3TQUuyWAW5n_S 1		1,000				1,000		
	TER-ANT_RilevatorePuntiforme:TER-ANT_RilevatorePuntiforme-FumoSoffitto - 0$Jx0tseH3TQUuyWAW5n_T 1		1,000				1,000		
	TER-ANT_RilevatorePuntiforme:TER-ANT_RilevatorePuntiforme-FumoSoffitto - 0$Jx0tseH3TQUuyWAW5n_U 1		1,000				1,000		
	Totale	cad					16,000	42,03000	672,48
74360 AP-E.IEL.166	Derivazione da incasso per impianti di segnalazione o di comunicazione realizzate con tubo protettivo flessibile o rigido .....ntrollo:- attacco per apparecchiature di								
	A RIPORTARE IMPIANTI SPECIALI								**7 115,28**
	A RIPORTARE BHS								**20 447,08**
	A RIPORTARE POLO TECNOLOGICO								***1 295 241,32***
	A RIPORTARE								58 307 168,60

COMPUTO METRICO ESTIMATIVO

L1 - TERMINAL

03 - POLO TECNOLOGICO

004 - BHS

SPE - IMPIANTI SPECIALI

N. ARTICOLO	INDICAZIONE DEI LAVORI E DELLE PROVVISTE	U.M.	DIMENSIONI				QUANTITA'	PREZZO	IMPORTO
			SIMILI	LUNG.	LARG.	ALT.			
	RIPORTO								58 307 168,60
	segnalazione incendio o EVAC, comprensiva di linea di alimentazione e segnalazione								
	TER-ANT_RilevatorePuntiforme:TER-ANT_RilevatorePuntiforme-FumoSoffitto - 0$Jx0tseH3TQUuyWAW5n$4 1		1,000				1,000		
	TER-ANT_RilevatorePuntiforme:TER-ANT_RilevatorePuntiforme-FumoSoffitto - 0$Jx0tseH3TQUuyWAW5n$5 1		1,000				1,000		
	TER-ANT_RilevatorePuntiforme:TER-ANT_RilevatorePuntiforme-FumoSoffitto - 0$Jx0tseH3TQUuyWAW5n$6 1		1,000				1,000		
	TER-ANT_RilevatorePuntiforme:TER-ANT_RilevatorePuntiforme-FumoSoffitto - 0$Jx0tseH3TQUuyWAW5n$7 1		1,000				1,000		
	TER-ANT_RilevatorePuntiforme:TER-ANT_RilevatorePuntiforme-FumoSoffitto - 0$Jx0tseH3TQUuyWAW5n$O 1		1,000				1,000		
	TER-ANT_RilevatorePuntiforme:TER-ANT_RilevatorePuntiforme-FumoSoffitto - 0$Jx0tseH3TQUuyWAW5n$P 1		1,000				1,000		
	TER-ANT_RilevatorePuntiforme:TER-ANT_RilevatorePuntiforme-FumoSoffitto - 0$Jx0tseH3TQUuyWAW5n$Q 1		1,000				1,000		
	TER-ANT_RilevatorePuntiforme:TER-ANT_RilevatorePuntiforme-FumoSoffitto - 0$Jx0tseH3TQUuyWAW5n$R 1		1,000				1,000		
	TER-ANT_RilevatorePuntiforme:TER-ANT_RilevatorePuntiforme-FumoSoffitto - 0$Jx0tseH3TQUuyWAW5n_0 1		1,000				1,000		
	TER-ANT_RilevatorePuntiforme:TER-ANT_RilevatorePuntiforme-FumoSoffitto - 0$Jx0tseH3TQUuyWAW5n_1 1		1,000				1,000		
	TER-ANT_RilevatorePuntiforme:TER-ANT_RilevatorePuntiforme-FumoSoffitto - 0$Jx0tseH3TQUuyWAW5n_2 1		1,000				1,000		
	TER-ANT_RilevatorePuntiforme:TER-ANT_RilevatorePuntiforme-FumoSoffitto - 0$Jx0tseH3TQUuyWAW5n_3 1		1,000				1,000		
	TER-ANT_RilevatorePuntiforme:TER-ANT_RilevatorePuntiforme-FumoSoffitto - 0$Jx0tseH3TQUuyWAW5n_R 1		1,000				1,000		
	TER-ANT_RilevatorePuntiforme:TER-ANT_RilevatorePuntiforme-FumoSoffitto - 0$Jx0tseH3TQUuyWAW5n_S 1		1,000				1,000		
	A RIPORTARE IMPIANTI SPECIALI								**7 115,28**
	A RIPORTARE BHS								**20 447,08**
	A RIPORTARE POLO TECNOLOGICO								***1 295 241,32***
	A RIPORTARE								58 307 168,60

COMPUTO METRICO ESTIMATIVO

L1 - TERMINAL

03 - POLO TECNOLOGICO

004 - BHS

SPE - IMPIANTI SPECIALI

N. ARTICOLO	INDICAZIONE DEI LAVORI E DELLE PROVVISTE	U.M.	DIMENSIONI				QUANTITA'	PREZZO	IMPORTO
			SIMILI	LUNG.	LARG.	ALT.			
	RIPORTO								58 307 168,60
	TER-ANT_RilevatorePuntiforme:TER-ANT_RilevatorePuntiforme-FumoSoffitto - 0$Jx0tseH3TQUuyWAW5n_T 1		1,000				1,000		
	TER-ANT_RilevatorePuntiforme:TER-ANT_RilevatorePuntiforme-FumoSoffitto - 0$Jx0tseH3TQUuyWAW5n_U 1		1,000				1,000		
	Totale	cad					16,000	42,03000	672,48
	Totale 145 - IMP.PREVENZIONE INCENDI Euro								**5 559,36**
	Totale SPE - IMPIANTI SPECIALI Euro								**7 787,76**
	Totale 004 - BHS Euro								**21 119,56**
	A RIPORTARE POLO TECNOLOGICO								***1 295 913,80***
	A RIPORTARE								58 307 841,08

COMPUTO METRICO ESTIMATIVO

L1 - TERMINAL

03 - POLO TECNOLOGICO

006 - LOCALI TECNICI

ARC - OPERE ARCHITETTONICHE

N. ARTICOLO	INDICAZIONE DEI LAVORI E DELLE PROVVISTE	U.M.	DIMENSIONI				QUANTITA'	PREZZO	IMPORTO
			SIMILI	LUNG.	LARG.	ALT.			
	RIPORTO								58 307 841,08
	022 - PARTIZIONI INTERNE								
33340 AP-E.ARC.031	0.MI.04_Tamponamento in blocchi di cls, sp. 10 cm								
	03_POLO TECHNOLOGICO_LOCALI TECHNICI								
	0.MI.04 - Trincea in calcestruzzo								
	ARC_P00_+9.27 1 * (2.59)		1,000			2,590	2,590		
	ARC_P00_+9.27 1 * (0.23)		1,000			0,230	0,230		
	ARC_P00_+9.27 1 * (2.56)		1,000			2,560	2,560		
	ARC_P00_+9.27 1 * (1.07)		1,000			1,070	1,070		
	ARC_P00_+9.27 1 * (2.56)		1,000			2,560	2,560		
	ARC_P00_+9.27 1 * (2.62)		1,000			2,620	2,620		
	ARC_P00_+9.27 1 * (1.07)		1,000			1,070	1,070		
	ARC_P00_+9.27 1 * (2.56)		1,000			2,560	2,560		
	ARC_P00_+9.27 1 * (0.17)		1,000			0,170	0,170		
	ARC_P00_+9.27 1 * (0.84)		1,000			0,840	0,840		
	ARC_P00_+9.27 1 * (2.72)		1,000			2,720	2,720		
	ARC_P00_+9.27 1 * (3.12)		1,000			3,120	3,120		
	ARC_P00_+9.27 1 * (0.73)		1,000			0,730	0,730		
	ARC_P00_+9.27 1 * (5.69)		1,000			5,690	5,690		
	ARC_P00_+9.27 1 * (5.16)		1,000			5,160	5,160		
	ARC_P00_+9.27 1 * (1.14)		1,000			1,140	1,140		
	ARC_P00_+9.27 1 * (5.40)		1,000			5,400	5,400		
	ARC_P00_+9.27 1 * (6.04)		1,000			6,040	6,040		
	ARC_P00_+9.27 1 * (2.95)		1,000			2,950	2,950		
	ARC_P00_+9.27 1 * (0.64)		1,000			0,640	0,640		
	ARC_P00_+9.27 1 * (2.76)		1,000			2,760	2,760		
	A RIPORTARE POLO TECNOLOGICO								***1 295 913,80***
	A RIPORTARE								58 307 841,08

COMPUTO METRICO ESTIMATIVO

L1 - TERMINAL

03 - POLO TECNOLOGICO

006 - LOCALI TECNICI

ARC - OPERE ARCHITETTONICHE

N. ARTICOLO	INDICAZIONE DEI LAVORI E DELLE PROVVISTE	U.M.	DIMENSIONI				QUANTITA'	PREZZO	IMPORTO
			SIMILI	LUNG.	LARG.	ALT.			
	RIPORTO								58 307 841,08
	ARC_P00_+9.27 1 * (2.89)		1,000			2,890	2,890		
	ARC_P00_+9.27 1 * (2.89)		1,000			2,890	2,890		
	ARC_P00_+9.27 1 * (2.36)		1,000			2,360	2,360		
	ARC_P00_+9.27 1 * (5.61)		1,000			5,610	5,610		
	ARC_P00_+9.27 1 * (0.35)		1,000			0,350	0,350		
	ARC_P00_+9.27 1 * (6.02)		1,000			6,020	6,020		
	ARC_P00_+9.27 1 * (0.23)		1,000			0,230	0,230		
	ARC_P00_+9.27 1 * (2.50)		1,000			2,500	2,500		
	ARC_P00_+9.27 1 * (0.43)		1,000			0,430	0,430		
	ARC_P00_+9.27 1 * (0.49)		1,000			0,490	0,490		
	ARC_P00_+9.27 1 * (0.35)		1,000			0,350	0,350		
	ARC_P00_+9.27 1 * (0.43)		1,000			0,430	0,430		
	Totale	m²					77,170	55,25000	4 263,64
33350 AP-E.ARC.032	0.MI.05_Tamponamento in blocchi di cls intonacati, sp. tot 16,5 cm								
	03_POLO TECHNOLOGICO_LOCALI TECHNICI								
	0.MI.05 - Controparete REI120								
	ARC_P00_+9.27 1 * (1.41)		1,000			1,410	1,410		
	ARC_P00_+9.27 1 * (21.60)		1,000			21,600	21,600		
	ARC_P00_+9.27 1 * (35.78)		1,000			35,780	35,780		
	ARC_P00_+9.27 1 * (12.81)		1,000			12,810	12,810		
	ARC_P00_+9.27 1 * (1.41)		1,000			1,410	1,410		
	ARC_P00_+9.27 1 * (20.05)		1,000			20,050	20,050		
	ARC_P00_+9.27 1 * (1.94)		1,000			1,940	1,940		
	ARC_P00_+9.27 1 * (0.81)		1,000			0,810	0,810		
	ARC_P00_+9.27 1 * (10.96)		1,000			10,960	10,960		
	A RIPORTARE OPERE ARCHITETTONICHE								**4 263,64**
	A RIPORTARE LOCALI TECNICI								**4 263,64**
	A RIPORTARE POLO TECNOLOGICO								***1 300 177,44***
	A RIPORTARE								58 312 104,72

COMPUTO METRICO ESTIMATIVO

L1 - TERMINAL

03 - POLO TECNOLOGICO

006 - LOCALI TECNICI

ARC - OPERE ARCHITETTONICHE

N. ARTICOLO	INDICAZIONE DEI LAVORI E DELLE PROVVISTE	U.M.	DIMENSIONI				QUANTITA'	PREZZO	IMPORTO
			SIMILI	LUNG.	LARG.	ALT.			
	RIPORTO								58 312 104,72
	ARC_P00_+9.27 1 * (0.19)		1,000			0,190	0,190		
	ARC_P00_+9.27 1 * (0.81)		1,000			0,810	0,810		
	ARC_P00_+9.27 1 * (0.17)		1,000			0,170	0,170		
	Totale	m²					107,940	80,31000	8 668,66
	Totale 022 - PARTIZIONI INTERNE Euro								**12 932,30**
	028 - CONTROSOFFITTI								
33260 AP-E.ARC.156	0.CS.02 - Controsoffitto con doppia lastra in cartongesso e pannello isolante - sp. tot. 125 mm.								
	03_POLO TECHNOLOGICO_LOCALI TECNICI								
	0.CS.02_pannelli modulari REI120								
	ARC_P00_+9.27 1 * (60.65)		1,000			60,650	60,650		
	Totale	m²					60,650	189,68000	11 504,09
33270 CAL25_01.C06.001.001	Con pannelli di fibre minerali 600x600								
	03_POLO TECHNOLOGICO_LOCALI TECNICI								
	0.CS.01_pannelli modulari in cartongesso dim. 60x60								
	ARC_P00_+9.27 1 * (10.63)		1,000			10,630	10,630		
	Totale	m²					10,630	63,00634	669,76
	Totale 028 - CONTROSOFFITTI Euro								**12 173,85**
	041 - MURATURE PERIMETRALI E ISOLAMENTI								
33310	0.ME.07-0.ME.10_Pannello coibentato a doppia lamiera in alluminio preverniciato								
	A RIPORTARE OPERE ARCHITETTONICHE								**25 106,15**
	A RIPORTARE LOCALI TECNICI								**25 106,15**
	A RIPORTARE POLO TECNOLOGICO								***1 321 019,95***
	A RIPORTARE								58 332 947,23

COMPUTO METRICO ESTIMATIVO

L1 - TERMINAL

03 - POLO TECNOLOGICO

006 - LOCALI TECNICI

ARC - OPERE ARCHITETTONICHE

N. ARTICOLO	INDICAZIONE DEI LAVORI E DELLE PROVVISTE	U.M.	DIMENSIONI				QUANTITA'	PREZZO	IMPORTO
			SIMILI	LUNG.	LARG.	ALT.			
	RIPORTO								58 332 947,23
AP-E.ARC.021	ed isolante interno in lana di roccia sp.80 mm								
	03_POLO TECNOLOGICO_LOCALI TECNICI								
	0.ME.07 - Tamponamento Esterno - Panello sandwich metallico coibentato								
	ARC_P00_+9.27 1 * (30.41)		1,000			30,410	30,410		
	ARC_P00_+9.27 1 * (30.62)		1,000			30,620	30,620		
	ARC_P00_+9.27 1 * (38.66)		1,000			38,660	38,660		
	ARC_P00_+9.27 1 * (38.52)		1,000			38,520	38,520		
	Totale	m²					138,210	85,79000	11 857,04
33320	0.ME.08_Tamponamento così costituito, blocco in calcestruzzo cellulare sp. 8 mm								
AP-E.ARC.022									
	03_POLO TECNOLOGICO_LOCALI TECNICI								
	0.ME.08 - Tamponatura esterna REI								
	ARC_P00_+9.27 1 * (9.44)		1,000			9,440	9,440		
	ARC_P00_+9.27 1 * (9.20)		1,000			9,200	9,200		
	ARC_P00_+9.27 1 * (10.63)		1,000			10,630	10,630		
	ARC_P00_+9.27 1 * (9.95)		1,000			9,950	9,950		
	ARC_P00_+9.27 1 * (11.06)		1,000			11,060	11,060		
	ARC_P00_+9.27 1 * (12.03)		1,000			12,030	12,030		
	ARC_P00_+9.27 1 * (13.92)		1,000			13,920	13,920		
	ARC_P00_+9.27 1 * (11.87)		1,000			11,870	11,870		
	ARC_P00_+9.27 1 * (11.70)		1,000			11,700	11,700		
	ARC_P00_+9.27 1 * (12.03)		1,000			12,030	12,030		
	ARC_P00_+9.27 1 * (14.45)		1,000			14,450	14,450		
	ARC_P00_+9.27 1 * (10.39)		1,000			10,390	10,390		
	ARC_P00_+9.27 1 * (19.13)		1,000			19,130	19,130		
	ARC_P00_+9.27 1 * (18.56)		1,000			18,560	18,560		
	A RIPORTARE OPERE ARCHITETTONICHE								**36 963,19**
	A RIPORTARE LOCALI TECNICI								**36 963,19**
	A RIPORTARE POLO TECNOLOGICO								***1 332 876,99***
	A RIPORTARE								58 344 804,27

COMPUTO METRICO ESTIMATIVO

L1 - TERMINAL

03 - POLO TECNOLOGICO

006 - LOCALI TECNICI

ARC - OPERE ARCHITETTONICHE

N. ARTICOLO	INDICAZIONE DEI LAVORI E DELLE PROVVISTE	U.M.	DIMENSIONI				QUANTITA'	PREZZO	IMPORTO
			SIMILI	LUNG.	LARG.	ALT.			
	RIPORTO								58 344 804,27
	ARC_P00_+9.27 1 * (21.08)		1,000			21,080	21,080		
	ARC_P00_+9.27 1 * (12.69)		1,000			12,690	12,690		
	ARC_P00_+9.27 1 * (1.12)		1,000			1,120	1,120		
	ARC_P00_+9.27 1 * (11.63)		1,000			11,630	11,630		
	ARC_P00_+9.27 1 * (10.11)		1,000			10,110	10,110		
	ARC_P00_+9.27 1 * (12.03)		1,000			12,030	12,030		
	ARC_P00_+9.27 1 * (15.02)		1,000			15,020	15,020		
	ARC_P00_+9.27 1 * (11.81)		1,000			11,810	11,810		
	ARC_P00_+9.27 1 * (13.79)		1,000			13,790	13,790		
	ARC_P01_+12.77 1 * (5.99)		1,000			5,990	5,990		
	ARC_P01_+12.77 1 * (5.99)		1,000			5,990	5,990		
	ARC_P01_+12.77 1 * (4.45)		1,000			4,450	4,450		
	ARC_P01_+12.77 1 * (4.45)		1,000			4,450	4,450		
	Totale	m²					304,520	73,34000	22 333,50
	Totale 041 - MURATURE PERIMETRALI E ISOLAMENTI Euro								**34 190,54**
	044 - COPERTURE								
33490 CAL25_01.C03.031.004	con lastra grecata in acciaio zincato multistrato e rivestimento in alluminio								
	03_POLO TECHNOLOGICO_LOCALI TECNICI								
	0.CO.06 - Copertura da pensilina in lamiera semplice grecata								
	ARC_P01_+12.77 1 * (52.79)		1,000			52,790	52,790		
	Totale	m²					52,790	67,52760	3 564,78
33500 AP-E.ARC.102	0.CO.09 - Copertura piana rovescia (corpi vani scala)								
	A RIPORTARE OPERE ARCHITETTONICHE								**62 861,47**
	A RIPORTARE LOCALI TECNICI								**62 861,47**
	A RIPORTARE POLO TECNOLOGICO								***1 358 775,27***
	A RIPORTARE								58 370 702,55

COMPUTO METRICO ESTIMATIVO

L1 - TERMINAL

03 - POLO TECNOLOGICO

006 - LOCALI TECNICI

ARC - OPERE ARCHITETTONICHE

N. ARTICOLO	INDICAZIONE DEI LAVORI E DELLE PROVVISTE	U.M.	DIMENSIONI				QUANTITA'	PREZZO	IMPORTO
			SIMILI	LUNG.	LARG.	ALT.			
	RIPORTO								58 370 702,55
	03_POLO TECHNOLOGICO_LOCALI TECNICI								
	0.CO.09 - Copertura piana								
	ARC_P01_+12.77 1 * (159.67)		1,000			159,670	159,670		
	ARC_P01_+13.90 1 * (8.79)		1,000			8,790	8,790		
	Totale	m²					168,460	185,28000	31 212,27
	Totale 044 - COPERTURE Euro								**34 777,05**
	049 - SOTTOFONDI - MASSETTI E VESPAI								
33420 AP-E.ARC.174	0.PT.02_Chiusura metallica cunicolo per cavidotto								
	03_POLO TECHNOLOGICO_FUNZIONE TRASVERSALE (SHELL&CORE)								
	0.PT.02_Chiusura metallica cunicolo per cavidotto								
	ARC_P00_+9.27 1 * (35.18)		1,000			35,180	35,180		
	ARC_P00_+9.27 1 * (38.86)		1,000			38,860	38,860		
	Totale	m²					74,040	174,04000	12 885,92
33430 AP-E.ARC.176	0.PT.04 - Pavimentazione esterna in autobloccanti, pacchetto sp. tot. 37 cm								
	03_POLO TECHNOLOGICO_FUNZIONE TRASVERSALE (SHELL&CORE)								
	0.PT.04_Pavimento in cemento finitura in gres - locali tecnici								
	ARC_P00_+9.27 1 * (12.99)		1,000			12,990	12,990		
	Totale	m²					12,990	70,73000	918,78
	Totale 049 - SOTTOFONDI - MASSETTI E VESPAI Euro								**13 804,70**
	A RIPORTARE OPERE ARCHITETTONICHE								**107 878,44**
	A RIPORTARE LOCALI TECNICI								**107 878,44**
	A RIPORTARE POLO TECNOLOGICO								***1 403 792,24***
	A RIPORTARE								58 415 719,52

COMPUTO METRICO ESTIMATIVO

L1 - TERMINAL

03 - POLO TECNOLOGICO

006 - LOCALI TECNICI

ARC - OPERE ARCHITETTONICHE

N. ARTICOLO	INDICAZIONE DEI LAVORI E DELLE PROVVISTE	U.M.	DIMENSIONI				QUANTITA'	PREZZO	IMPORTO
			SIMILI	LUNG.	LARG.	ALT.			
	RIPORTO								58 415 719,52
	055 - INTONACO ESTERNO								
33370 NP25.22CL.PR.E.018130.060.c	CORRIMANO IN MATERIALE PLASTICO Fornitura e posa in opera di corrimano per ringhiera o parapetto, di materie plastiche colorate compreso il fissaggio; in opera compreso, ferramenta Su ferro piatto da mm 40								
	03_POLO TECHNOLOGICO_LOCALI TECNICI								
	0.RI.00 - Rivestimento d'intonaco REI								
	ARC_P00_+9.27 1 * (0.31)		1,000	0,310			0,310		
	ARC_P00_+9.27 1 * (0.5)		1,000	0,500			0,500		
	ARC_P00_+9.27 1 * (0.5)		1,000	0,500			0,500		
	ARC_P00_+9.27 1 * (0.32)		1,000	0,320			0,320		
	ARC_P00_+9.27 1 * (0.61)		1,000	0,610			0,610		
	ARC_P00_+9.27 1 * (0.6)		1,000	0,600			0,600		
	ARC_P00_+9.27 1 * (0.61)		1,000	0,610			0,610		
	ARC_P00_+9.27 1 * (0.31)		1,000	0,310			0,310		
	ARC_P00_+9.27 1 * (0.61)		1,000	0,610			0,610		
	ARC_P00_+9.27 1 * (0.31)		1,000	0,310			0,310		
	ARC_P00_+9.27 1 * (0.61)		1,000	0,610			0,610		
	Totale	m					5,290	23,91000	126,48
	Totale 055 - INTONACO ESTERNO Euro								**126,48**
	056 - INTONACO INTERNO								
33380 NP25.22CL.PR.E.018130.060.c	CORRIMANO IN MATERIALE PLASTICO Fornitura e posa in opera di corrimano per ringhiera o parapetto, di materie plastiche colorate compreso il fissaggio; in opera compreso, ferramenta Su ferro piatto da mm 40								
	03_POLO TECHNOLOGICO_LOCALI TECNICI								
	0.RI.00 - Rivestimento d'intonaco REI								
	A RIPORTARE OPERE ARCHITETTONICHE								**108 004,92**
	A RIPORTARE LOCALI TECNICI								**108 004,92**
	A RIPORTARE POLO TECNOLOGICO								***1 403 918,72***
	A RIPORTARE								58 415 846,00

COMPUTO METRICO ESTIMATIVO

L1 - TERMINAL

03 - POLO TECNOLOGICO

006 - LOCALI TECNICI

ARC - OPERE ARCHITETTONICHE

N. ARTICOLO	INDICAZIONE DEI LAVORI E DELLE PROVVISTE	U.M.	DIMENSIONI				QUANTITA'	PREZZO	IMPORTO
			SIMILI	LUNG.	LARG.	ALT.			
	RIPORTO								58 415 846,00
	ARC_P00_+9.27 1 * (0.52)		1,000	0,520			0,520		
	ARC_P00_+9.27 1 * (0.09)		1,000	0,090			0,090		
	ARC_P00_+9.27 1 * (0.09)		1,000	0,090			0,090		
	ARC_P00_+9.27 1 * (0.29)		1,000	0,290			0,290		
	ARC_P00_+9.27 1 * (0.09)		1,000	0,090			0,090		
	ARC_P00_+9.27 1 * (0.50)		1,000	0,500			0,500		
	ARC_P00_+9.27 1 * (0.52)		1,000	0,520			0,520		
	ARC_P00_+9.27 1 * (0.09)		1,000	0,090			0,090		
	ARC_P00_+9.27 1 * (0.09)		1,000	0,090			0,090		
	ARC_P00_+9.27 1 * (0.52)		1,000	0,520			0,520		
	ARC_P00_+9.27 1 * (0.09)		1,000	0,090			0,090		
	ARC_P00_+9.27 1 * (0.09)		1,000	0,090			0,090		
	ARC_P00_+9.27 1 * (0.41)		1,000	0,410			0,410		
	ARC_P00_+9.27 1 * (0.08)		1,000	0,080			0,080		
	ARC_P00_+9.27 1 * (0.09)		1,000	0,090			0,090		
	ARC_P00_+9.27 1 * (0.39)		1,000	0,390			0,390		
	ARC_P00_+9.27 1 * (0.09)		1,000	0,090			0,090		
	ARC_P00_+9.27 1 * (0.24)		1,000	0,240			0,240		
	ARC_P00_+9.27 1 * (0.09)		1,000	0,090			0,090		
	ARC_P00_+9.27 1 * (0.09)		1,000	0,090			0,090		
	ARC_P00_+9.27 1 * (0.36)		1,000	0,360			0,360		
	ARC_P00_+9.27 1 * (0.39)		1,000	0,390			0,390		
	ARC_P00_+9.27 1 * (0.09)		1,000	0,090			0,090		
	ARC_P00_+9.27 1 * (0.52)		1,000	0,520			0,520		
	ARC_P00_+9.27 1 * (0.09)		1,000	0,090			0,090		
	ARC_P00_+9.27 1 * (0.09)		1,000	0,090			0,090		
	A RIPORTARE OPERE ARCHITETTONICHE								**108 004,92**
	A RIPORTARE LOCALI TECNICI								**108 004,92**
	A RIPORTARE POLO TECNOLOGICO								***1 403 918,72***
	A RIPORTARE								58 415 846,00

COMPUTO METRICO ESTIMATIVO

L1 - TERMINAL

03 - POLO TECNOLOGICO

006 - LOCALI TECNICI

ARC - OPERE ARCHITETTONICHE

N. ARTICOLO	INDICAZIONE DEI LAVORI E DELLE PROVVISTE	U.M.	DIMENSIONI				QUANTITA'	PREZZO	IMPORTO
			SIMILI	LUNG.	LARG.	ALT.			
	RIPORTO								58 415 846,00
	ARC_P00_+9.27 1 * (0.52)		1,000	0,520			0,520		
	ARC_P00_+9.27 1 * (0.09)		1,000	0,090			0,090		
	ARC_P00_+9.27 1 * (0.09)		1,000	0,090			0,090		
	ARC_P00_+9.27 1 * (0.07)		1,000	0,070			0,070		
	ARC_P00_+9.27 1 * (0.39)		1,000	0,390			0,390		
	ARC_P00_+9.27 1 * (0.21)		1,000	0,210			0,210		
	ARC_P00_+9.27 1 * (0.10)		1,000	0,100			0,100		
	ARC_P00_+9.27 1 * (0.36)		1,000	0,360			0,360		
	ARC_P00_+9.27 1 * (0.24)		1,000	0,240			0,240		
	ARC_P00_+9.27 1 * (0.09)		1,000	0,090			0,090		
	ARC_P00_+9.27 1 * (0.14)		1,000	0,140			0,140		
	ARC_P00_+9.27 1 * (0.09)		1,000	0,090			0,090		
	ARC_P00_+9.27 1 * (0.39)		1,000	0,390			0,390		
	ARC_P00_+9.27 1 * (0.09)		1,000	0,090			0,090		
	ARC_P00_+9.27 1 * (0.26)		1,000	0,260			0,260		
	ARC_P00_+9.27 1 * (0.50)		1,000	0,500			0,500		
	ARC_P00_+9.27 1 * (0.09)		1,000	0,090			0,090		
	ARC_P00_+9.27 1 * (0.50)		1,000	0,500			0,500		
	ARC_P00_+9.27 1 * (0.09)		1,000	0,090			0,090		
	ARC_P00_+9.27 1 * (0.26)		1,000	0,260			0,260		
	ARC_P00_+9.27 1 * (0.60)		1,000	0,600			0,600		
	ARC_P00_+9.27 1 * (0.60)		1,000	0,600			0,600		
	ARC_P00_+9.27 1 * (0.60)		1,000	0,600			0,600		
	ARC_P00_+9.27 1 * (0.52)		1,000	0,520			0,520		
	ARC_P00_+9.27 1 * (0.09)		1,000	0,090			0,090		
	ARC_P00_+9.27 1 * (0.09)		1,000	0,090			0,090		
	A RIPORTARE OPERE ARCHITETTONICHE								**108 004,92**
	A RIPORTARE LOCALI TECNICI								**108 004,92**
	A RIPORTARE POLO TECNOLOGICO								***1 403 918,72***
	A RIPORTARE								58 415 846,00

COMPUTO METRICO ESTIMATIVO

L1 - TERMINAL

03 - POLO TECNOLOGICO

006 - LOCALI TECNICI

ARC - OPERE ARCHITETTONICHE

N. ARTICOLO	INDICAZIONE DEI LAVORI E DELLE PROVVISTE	U.M.	DIMENSIONI SIMILI	LUNG.	LARG.	ALT.	QUANTITA'	PREZZO	IMPORTO
	RIPORTO								58 415 846,00
	ARC_P00_+9.27 1 * (0.50)		1,000	0,500			0,500		
	ARC_P00_+9.27 1 * (0.50)		1,000	0,500			0,500		
	ARC_P00_+9.27 1 * (0.50)		1,000	0,500			0,500		
	ARC_P00_+9.27 1 * (0.14)		1,000	0,140			0,140		
	ARC_P00_+9.27 1 * (0.09)		1,000	0,090			0,090		
	ARC_P00_+9.27 1 * (6.63)		1,000	6,630			6,630		
	Totale	m					21,430	23,91000	512,39
	Totale 056 - INTONACO INTERNO Euro								**512,39**
	074 - INFISSI ESTERNI								
33280 AP-E.ARC.149	0.GR.01 - Infisso grigliato dim. 1200x500								
	03_POLO TECHNOLOGICO_LOCALI TECNICI								
	0.GR.01_Grata_1200x500mm								
	0.GR.01-1200x500mm 1		1,000				1,000		
	0.GR.01-1200x500mm 1		1,000				1,000		
	0.GR.01-1200x500mm 1		1,000				1,000		
	0.GR.01-1200x500mm 1		1,000				1,000		
	Totale	cad					4,000	309,34000	1 237,36
33290 AP-E.ARC.201	0.OF.47 - Infisso grigliato dim. 1100x1050								
	03_POLO TECHNOLOGICO_LOCALI TECNICI								
	0.OF.47_Grata_1100x1050mm								
	0.OF.47-1100x1050mm 1		1,000				1,000		
	0.OF.47-1100x1050mm 1		1,000				1,000		
	A RIPORTARE OPERE ARCHITETTONICHE								**109 754,67**
	A RIPORTARE LOCALI TECNICI								**109 754,67**
	A RIPORTARE POLO TECNOLOGICO								***1 405 668,47***
	A RIPORTARE								58 417 595,75

COMPUTO METRICO ESTIMATIVO

L1 - TERMINAL

03 - POLO TECNOLOGICO

006 - LOCALI TECNICI

ARC - OPERE ARCHITETTONICHE

N. ARTICOLO	INDICAZIONE DEI LAVORI E DELLE PROVVISTE	U.M.	DIMENSIONI				QUANTITA'	PREZZO	IMPORTO
			SIMILI	LUNG.	LARG.	ALT.			
	RIPORTO								58 417 595,75
	Totale	cad					2,000	727,79000	1 455,58
33300 AP-E.ARC.202	0.OF.48 - Infisso grigliato dim. 900x1200								
	03_POLO TECHNOLOGICO_LOCALI TECHNICI								
	0.OF.48_Grata_700x1200mm								
	0.OF.48-700x1200mm 1		1,000				1,000		
	0.OF.48_900x1200mm 1		1,000				1,000		
	Totale	cad					2,000	627,30000	1 254,60
33440 AP-E.ARC.071	0.PE.13_Porta battente esterna anta singola - dim. 90x210 cm								
	03_POLO TECHNOLOGICO_LOCALI TECHNICI								
	0.PE.13_Porta battente esterna anta singola, telaio in alluminio, 90x210 cm								
	ARC_P00_+9.27 1		1,000				1,000		
	ARC_P00_+9.27 1		1,000				1,000		
	Totale	cad					2,000	1 576,50000	3 153,00
33450 AP-E.ARC.073	0.PE.16 - Porta esterna con griglie di aereazione, dim. 130x2100								
	03_POLO TECHNOLOGICO_LOCALI TECHNICI								
	0.PE.16_Porta battente esterna anta doppia con griglie di aereazione, in vetroresina, conforme a specifica ENEL DS919, (60+60)x210cm								
	ARC_P00_+9.27 1		1,000				1,000		
	ARC_P00_+9.27 1		1,000				1,000		
	Totale	cad					2,000	1 279,40000	2 558,80
33460	0.PE.17_Porta battente esterna anta doppia con griglie di aereazione, in metallo,								
	A RIPORTARE OPERE ARCHITETTONICHE								**118 176,65**
	A RIPORTARE LOCALI TECNICI								**118 176,65**
	A RIPORTARE POLO TECNOLOGICO								***1 414 090,45***
	A RIPORTARE								58 426 017,73

COMPUTO METRICO ESTIMATIVO

L1 - TERMINAL

03 - POLO TECNOLOGICO

006 - LOCALI TECNICI

ARC - OPERE ARCHITETTONICHE

N. ARTICOLO	INDICAZIONE DEI LAVORI E DELLE PROVVISTE	U.M.	DIMENSIONI				QUANTITA'	PREZZO	IMPORTO
			SIMILI	LUNG.	LARG.	ALT.			
	RIPORTO								58 426 017,73
AP-E.ARC.074	conforme a specifica ENEL DS919, (90+90)x220cm.								
	03_POLO TECHNOLOGICO_LOCALI TECNICI								
	0.PE.17_Porta battente esterna anta doppia con griglie di aereazione, in metallo, conforme a specifica ENEL DS919, (90+90)x220cm.								
	ARC_P00_+9.27 1		1,000				1,000		
	ARC_P00_+9.27 1		1,000				1,000		
	Totale	cad					2,000	1 551,64000	3 103,28
33470	0.PE.18 - Porta esterna con griglie di aereazione, dim. 70x2100								
AP-E.ARC.075									
	03_POLO TECHNOLOGICO_LOCALI TECNICI								
	0.PE.18_Porta battente esterna anta singola con griglie di aereazione, in vetroresina, conforme a specifica ENEL DS919, 60x210cm								
	ARC_P00_+9.27 1		1,000				1,000		
	Totale	cad					1,000	759,31000	759,31
33480	0.PE.19 - Serramento alettato dim. 180x220+180x120 cm								
AP-E.ARC.076									
	03_POLO TECHNOLOGICO_LOCALI TECNICI								
	0.PE.19 - Serramento alettato dim. 180x220+180x120 cm								
	ARC_P00_+9.27 2		2,000				2,000		
	Totale	cad					2,000	3 435,92000	6 871,84
	Totale 074 - INFISSI ESTERNI Euro								**20 393,77**
	079 - OPERE IN FERRO								
33410	0.OF.49_Chiusura metallica cunicolo per cavidotto								
	A RIPORTARE OPERE ARCHITETTONICHE								**128 911,08**
	A RIPORTARE LOCALI TECNICI								**128 911,08**
	A RIPORTARE POLO TECNOLOGICO								***1 424 824,88***
	A RIPORTARE								58 436 752,16

COMPUTO METRICO ESTIMATIVO

L1 - TERMINAL

03 - POLO TECNOLOGICO

006 - LOCALI TECNICI

ARC - OPERE ARCHITETTONICHE

N. ARTICOLO	INDICAZIONE DEI LAVORI E DELLE PROVVISTE	U.M.	DIMENSIONI				QUANTITA'	PREZZO	IMPORTO
			SIMILI	LUNG.	LARG.	ALT.			
	RIPORTO								58 436 752,16
AP-E.ARC.203									
	03_POLO TECHNOLOGICO_FUNZIONE TRASVERSALE (SHELL&CORE)								
	0.OF.49_Chiusura metallica cunicolo per cavidotto in lamiera nervata e mandorlata tagliata su misura								
	ARC_P00_+9.27 1 * (16.46)		1,000			16,460	16,460		
	ARC_P00_+9.27 1 * (23.41)		1,000			23,410	23,410		
	ARC_P00_+9.27 1 * (11.86)		1,000			11,860	11,860		
	Totale	m²					51,730	177,20000	9 166,56
	Totale 079 - OPERE IN FERRO Euro								**9 166,56**
	Totale ARC - OPERE ARCHITETTONICHE Euro								**138 077,64**
	A RIPORTARE LOCALI TECNICI								**138 077,64**
	A RIPORTARE POLO TECNOLOGICO								***1 433 991,44***
	A RIPORTARE								58 445 918,72

COMPUTO METRICO ESTIMATIVO

L1 - TERMINAL

03 - POLO TECNOLOGICO

006 - LOCALI TECNICI

ELE - IMPIANTI ELETTRICI

N. ARTICOLO	INDICAZIONE DEI LAVORI E DELLE PROVVISTE	U.M.	DIMENSIONI				QUANTITA'	PREZZO	IMPORTO
			SIMILI	LUNG.	LARG.	ALT.			
	RIPORTO								58 445 918,72
	102 - POZZETTI E OPERE COMPLEMENTARI AGLI IMPIANTI								
I.02.080	FORNITURA E POSA IN OPERA DI POZZETTI PREFABBRICATI VIBROCOMPRESSI IN CLS DI CLASSE C25/30								
40745	- DIMENSIONI INTERNE 120X120 cm - h=120 cm								
I.02.080.e									
	Pozzetto1:Pozzetto_1200x1200 - 2hm95dcpP9GPP7jwHXr$Vr 1		1,000				1,000		
	Totale	cad					1,000	389,50000	389,50
61430	fino alla profondità di m 1,50								
CAL25_01.A04.008.001									
	Cavidotti distribuzione principale polo tecnologico								
	15 * (1.2) * (1.1)			15,000	1,200	1,100	19,800		
	(30+10+92+45) * (0.8) * (1.1)			177,000	0,800	1,100	155,760		
	Totale	m³					175,560	7,81725	1 372,40
61440	eseguito con mezzi meccanici con materiale proveniente da scavi.								
CAL25_01.A05.001.001									
	Cavidotti distribuzione principale polo tecnologico								
	15 * (1.2) * (0.8)			15,000	1,200	0,800	14,400		
	(30+10+92+45) * (0.8) * (0.8)			177,000	0,800	0,800	113,280		
	Totale	m³					127,680	4,89739	625,30
61450	eseguito con mezzi meccanici con materiale arido di cava compreso nel prezzo								
CAL25_01.A05.001.002									
	Cavidotti distribuzione principale polo tecnologico								
	15 * (1.2) * (0.3)			15,000	1,200	0,300	5,400		
	(30+10+92+45) * (0.8) * (0.3)			177,000	0,800	0,300	42,480		
	Totale	m³					47,880	45,27736	2 167,88
	A RIPORTARE IMPIANTI ELETTRICI								**4 555,08**
	A RIPORTARE LOCALI TECNICI								**142 632,72**
	A RIPORTARE POLO TECNOLOGICO								***1 438 546,52***
	A RIPORTARE								58 450 473,80

COMPUTO METRICO ESTIMATIVO

L1 - TERMINAL

03 - POLO TECNOLOGICO

006 - LOCALI TECNICI

ELE - IMPIANTI ELETTRICI

N. ARTICOLO	INDICAZIONE DEI LAVORI E DELLE PROVVISTE	U.M.	DIMENSIONI SIMILI	LUNG.	LARG.	ALT.	QUANTITA'	PREZZO	IMPORTO
	RIPORTO								58 450 473,80
61460 CAL25_PRREC.P17.005.001	Terra e rocce, diverse da quelle di cui alla voce codice CEER/EER 17 05 03 (riferimento cod. CEER/EER 17 05 04 - Materiale Tabella A)								
	Cavidotti distribuzione principale polo tecnologico								
	(1.8) * 15 * (1.2) * (0.3)		1,800	15,000	1,200	0,300	9,720		
	(1.8) * (30+10+92+45) * (0.8) * (0.3)		1,800	177,000	0,800	0,300	76,464		
	Totale	Tn					86,184	29,09500	2 507,52
61490 CAL25_01.A04.008.001	fino alla profondità di m 1,50								
	Cavidotti distribuzione principale BHS								
	45 * (0.8) * (1.1)			45,000	0,800	1,100	39,600		
	Totale	m³					39,600	7,81725	309,56
61500 CAL25_01.A05.001.001	eseguito con mezzi meccanici con materiale proveniente da scavi.								
	Cavidotti distribuzione principale BHS								
	45 * (0.8) * (0.8)			45,000	0,800	0,800	28,800		
	Totale	m³					28,800	4,89739	141,04
61510 CAL25_01.A05.001.002	eseguito con mezzi meccanici con materiale arido di cava compreso nel prezzo								
	Cavidotti distribuzione principale BHS								
	45 * (0.8) * (0.3)			45,000	0,800	0,300	10,800		
	Totale	m³					10,800	45,27736	489,00
61520 CAL25_PRREC.P17.005.001	Terra e rocce, diverse da quelle di cui alla voce codice CEER/EER 17 05 03 (riferimento cod. CEER/EER 17 05 04 - Materiale Tabella A)								
	Cavidotti distribuzione principale BHS								
	(1.8) * 45 * (0.8) * (0.3)		1,800	45,000	0,800	0,300	19,440		
	A RIPORTARE IMPIANTI ELETTRICI								**8 002,20**
	A RIPORTARE LOCALI TECNICI								**146 079,84**
	A RIPORTARE POLO TECNOLOGICO								***1 441 993,64***
	A RIPORTARE								58 453 920,92

COMPUTO METRICO ESTIMATIVO

L1 - TERMINAL

03 - POLO TECNOLOGICO

006 - LOCALI TECNICI

ELE - IMPIANTI ELETTRICI

N. ARTICOLO	INDICAZIONE DEI LAVORI E DELLE PROVVISTE	U.M.	DIMENSIONI				QUANTITA'	PREZZO	IMPORTO
			SIMILI	LUNG.	LARG.	ALT.			
	RIPORTO								58 453 920,92
	Totale	Tn					19,440	29,09500	565,61
64150 AP.IEL.199	CHIUSINI IN GHISA SFEROIDALE DI PRIMA FUSIONE								
	Chiusino:Chiusino_1200x1200 - 2hm95dcpP9GPP7jwHXr$Vq 1 * 220		1,000			220,000	220,000		
	Totale	kg					220,000	3,05000	671,00
64160 AP.IEL.199	CHIUSINI IN GHISA SFEROIDALE DI PRIMA FUSIONE								
	Chiusino:Chiusino_600x600 - 2hm95dcpP9GPP7jwHXry2J 1 * 66		1,000			66,000	66,000		
	Chiusino:Chiusino_600x600 - 2aUQ0Pu_T2x8FLAJEJTM6n 1 * 66		1,000			66,000	66,000		
	Chiusino:Chiusino_600x600 - 18tUqf2Ej2zg1GTD4HVOQ8 1 * 66		1,000			66,000	66,000		
	Totale	kg					198,000	3,05000	603,90
64170 AP.IEL.199	CHIUSINI IN GHISA SFEROIDALE DI PRIMA FUSIONE								
	Chiusino:Chiusino_800x800 - 2brzXNI_bCTRzED9evAnS0 1 * 130		1,000			130,000	130,000		
	Chiusino:Chiusino_800x800 - 1fLYCVR6HEUgcczxe_ZWXk 1 * 130		1,000			130,000	130,000		
	Chiusino:Chiusino_800x800 - 2BUL1t199DaevQwL5n2QCb 1 * 130		1,000			130,000	130,000		
	Totale	kg					390,000	3,05000	1 189,50
I.02.080 64180 I.02.080.b	FORNITURA E POSA IN OPERA DI POZZETTI PREFABBRICATI VIBROCOMPRESSI IN CLS DI CLASSE C25/30 - DIMENSIONI INTERNE 60X60 cm - h=60 cm								
	Pozzetto1:Pozzetto_600x600 - 2hm95dcpP9GPP7jwHXry2I 1		1,000				1,000		
	Pozzetto1:Pozzetto_600x600 - 2aUQ0Pu_T2x8FLAJEJTM6E 1		1,000				1,000		
	Pozzetto1:Pozzetto_600x600 - 18tUqf2Ej2zg1GTD4HVOQ9 1		1,000				1,000		
	Totale	cad					3,000	138,14000	414,42
	A RIPORTARE IMPIANTI ELETTRICI								**11 446,63**
	A RIPORTARE LOCALI TECNICI								**149 524,27**
	A RIPORTARE POLO TECNOLOGICO								***1 445 438,07***
	A RIPORTARE								58 457 365,35

COMPUTO METRICO ESTIMATIVO

L1 - TERMINAL

03 - POLO TECNOLOGICO

006 - LOCALI TECNICI

ELE - IMPIANTI ELETTRICI

N. ARTICOLO	INDICAZIONE DEI LAVORI E DELLE PROVVISTE	U.M.	DIMENSIONI				QUANTITA'	PREZZO	IMPORTO
			SIMILI	LUNG.	LARG.	ALT.			
	RIPORTO								58 457 365,35
64190 I.02.080.c	- DIMENSIONI INTERNE 80X80 cm - h=100 cm								
	Pozzetto1:Pozzetto_800x800 - 2brzXNI_bCTRzED9evAnS1 1		1,000				1,000		
	Pozzetto1:Pozzetto_800x800 - 1fLYCVR6HEUgcczxe_ZWXj 1		1,000				1,000		
	Pozzetto1:Pozzetto_800x800 - 2BUL1t199DaevQwL5n2QCa 1		1,000				1,000		
	Totale	cad					3,000	255,10000	765,30
64220 AP.IEL.199	CHIUSINI IN GHISA SFEROIDALE DI PRIMA FUSIONE								
	Chiusino:Chiusino_1000x1000 - 2BUL1t199DaevQwL5n2QD6 1 * 154		1,000			154,000	154,000		
	Totale	kg					154,000	3,05000	469,70
I.02.080 64230 I.02.080.d	FORNITURA E POSA IN OPERA DI POZZETTI PREFABBRICATI VIBROCOMPRESSI IN CLS DI CLASSE C25/30 - DIMENSIONI INTERNE 100X100 cm - h=100 cm								
	Pozzetto1:Pozzetto_1000x1000 - 2BUL1t199DaevQwL5n2QD5 1		1,000				1,000		
	Totale	cad					1,000	293,76000	293,76
64250 NP25.22CL.PR.L.000240.130.i	CAVIDOTTO FLESSIBILE CORRUGATO A DOPPIA PARETE Fornitura e posa in opera di cavidotto in tubazione flessibile corrugata a .....oin opera in scavoo in cavedi (pagatiaparte), compreso:giunzioni, curve, manicotti, cavallotti di fissaggio Diametro mm 160								
	Tubazione:PEAD PE100 - 200 mmø - 17WxRAJlz2SB0bpk_1Qn4s (1.83231104098094) * (1.3)			1,832		1,300	2,382		
	Totale	m					2,382	21,10000	50,26
64260 NP25.22CL.PR.L.000240.130.b	CAVIDOTTO FLESSIBILE CORRUGATO A DOPPIA PARETE Fornitura e posa in opera di cavidotto in tubazione flessibile corrugata a .....toin opera in scavoo in cavedi (pagatiaparte), compreso:giunzioni, curve, manicotti, cavallotti di fissaggio Diametro mm 50								
	A RIPORTARE IMPIANTI ELETTRICI								**13 025,65**
	A RIPORTARE LOCALI TECNICI								**151 103,29**
	A RIPORTARE POLO TECNOLOGICO								***1 447 017,09***
	A RIPORTARE								58 458 944,37

COMPUTO METRICO ESTIMATIVO

L1 - TERMINAL

03 - POLO TECNOLOGICO

006 - LOCALI TECNICI

ELE - IMPIANTI ELETTRICI

N. ARTICOLO	INDICAZIONE DEI LAVORI E DELLE PROVVISTE	U.M.	DIMENSIONI				QUANTITA'	PREZZO	IMPORTO
			SIMILI	LUNG.	LARG.	ALT.			
	RIPORTO								58 458 944,37
	Tubazione:PEAD PE100 - 50 mmø - 2VcB8n7hX3QRd1WS99Mshp 4.55364707805568			4,554			4,554		
	Tubazione:PEAD PE100 - 50 mmø - 2VcB8n7hX3QRd1WS99Msg3 0.752965548675986			0,753			0,753		
	Tubazione:PEAD PE100 - 50 mmø - 2VcB8n7hX3QRd1WS99MsiF 3.52950275428886			3,530			3,530		
	Totale	m					8,837	4,04000	35,70
64270 NP25.22CL.PR.L.000240.130.d	CAVIDOTTO FLESSIBILE CORRUGATO A DOPPIA PARETE Fornitura e posa in opera di cavidotto in tubazione flessibile corrugata a .....toin opera in scavoo in cavedi (pagatiaparte), compreso:giunzioni, curve, manicotti, cavallotti di fissaggio Diametro mm 75								
	Tubazione:PEAD PE100 - 80 mmø - 1ubyGWb_T9A8lN9O_$hDag 6.8			6,800			6,800		
	Totale	m					6,800	5,66000	38,49
64280 NP25.22CL.PR.L.000240.130.e	CAVIDOTTO FLESSIBILE CORRUGATO A DOPPIA PARETE Fornitura e posa in opera di cavidotto in tubazione flessibile corrugata a .....toin opera in scavoo in cavedi (pagatiaparte), compreso:giunzioni, curve, manicotti, cavallotti di fissaggio Diametro mm 90								
	Tubazione:PEAD PE100 - 90 mmø - 17WxRAJlz2SB0bpk_1QnoW 4.28469990506403			4,285			4,285		
	Tubazione:PEAD PE100 - 90 mmø - 17WxRAJlz2SB0bpk_1Qn9f 4.26514747544765			4,265			4,265		
	Tubazione:PEAD PE100 - 90 mmø - 17WxRAJlz2SB0bpk_1Qn6Z 2.18055227384968			2,181			2,181		
	Tubazione:PEAD PE100 - 90 mmø - 3z15bKK_58rvS5i7mSrEvI 1.36999999999993			1,370			1,370		
	Tubazione:PEAD PE100 - 90 mmø - 3z15bKK_58rvS5i7mSrEqd 1.36999995274157			1,370			1,370		
	Totale	m					13,471	6,68000	89,99
I.02.080	FORNITURA E POSA IN OPERA DI POZZETTI PREFABBRICATI VIBROCOMPRESSI IN CLS DI CLASSE C25/30								
77460 I.02.080.e	- DIMENSIONI INTERNE 120X120 cm - h=120 cm								
	Pozzetto1:Pozzetto_1200x1200 - 2hm95dcpP9GPP7jwHXr$Vr 1		1,000				1,000		
	Totale	cad					1,000	389,50000	389,50
	A RIPORTARE IMPIANTI ELETTRICI								**13 579,33**
	A RIPORTARE LOCALI TECNICI								**151 656,97**
	A RIPORTARE POLO TECNOLOGICO								***1 447 570,77***
	A RIPORTARE								58 459 498,05

COMPUTO METRICO ESTIMATIVO

L1 - TERMINAL

03 - POLO TECNOLOGICO

006 - LOCALI TECNICI

ELE - IMPIANTI ELETTRICI

N. ARTICOLO	INDICAZIONE DEI LAVORI E DELLE PROVVISTE	U.M.	DIMENSIONI				QUANTITA'	PREZZO	IMPORTO
			SIMILI	LUNG.	LARG.	ALT.			
	RIPORTO								58 459 498,05
77520 I.02.080.b	- DIMENSIONI INTERNE 60X60 cm - h=60 cm								
	Pozzetto1:Pozzetto_600x600 - 2hm95dcpP9GPP7jwHXry2I 1		1,000				1,000		
	Pozzetto1:Pozzetto_600x600 - 2aUQ0Pu_T2x8FLAJEJTM6E 1		1,000				1,000		
	Pozzetto1:Pozzetto_600x600 - 18tUqf2Ej2zg1GTD4HVOQ9 1		1,000				1,000		
	Totale	cad					3,000	138,14000	414,42
77530 I.02.080.c	- DIMENSIONI INTERNE 80X80 cm - h=100 cm								
	Pozzetto1:Pozzetto_800x800 - 2brzXNI_bCTRzED9evAnS1 1		1,000				1,000		
	Pozzetto1:Pozzetto_800x800 - 1fLYCVR6HEUgcczxe_ZWXj 1		1,000				1,000		
	Pozzetto1:Pozzetto_800x800 - 2BUL1t199DaevQwL5n2QCa 1		1,000				1,000		
	Totale	cad					3,000	255,10000	765,30
77540 I.02.080.d	- DIMENSIONI INTERNE 100X100 cm - h=100 cm								
	Pozzetto1:Pozzetto_1000x1000 - 2BUL1t199DaevQwL5n2QD5 1		1,000				1,000		
	Totale	cad					1,000	293,76000	293,76
	Totale 102 - POZZETTI E OPERE COMPLEMENTARI AGLI IMPIANTI Euro								**15 052,81**
	103 - IMPIANTO DI ILLUMINAZIONE								
40675 CAL25_06.L05.002.003	punto luce deviato								
	CFL-PDE_ComandiIlluminazione:CFL-PDE_ComandiIlluminazione-DeviatoreP - 2E7JY4ZgX4hA1_CqhOQfHP 1		1,000				1,000		
	CFL-PDE_ComandiIlluminazione:CFL-PDE_ComandiIlluminazione-DeviatoreP - 2E7JY4ZgX4hA1_CqhOQkYy 1		1,000				1,000		
	A RIPORTARE IMPIANTI ELETTRICI								**15 052,81**
	A RIPORTARE LOCALI TECNICI								**153 130,45**
	A RIPORTARE POLO TECNOLOGICO								***1 449 044,25***
	A RIPORTARE								58 460 971,53

COMPUTO METRICO ESTIMATIVO

L1 - TERMINAL

03 - POLO TECNOLOGICO

006 - LOCALI TECNICI

ELE - IMPIANTI ELETTRICI

N. ARTICOLO	INDICAZIONE DEI LAVORI E DELLE PROVVISTE	U.M.	DIMENSIONI				QUANTITA'	PREZZO	IMPORTO
			SIMILI	LUNG.	LARG.	ALT.			
	RIPORTO								58 460 971,53
	Totale	cad					2,000	88,19161	176,38
40685 CAL25_06.L05.002.001	punto luce a semplice interruzione								
	CFL-PDE_ComandiIlluminazione:CFL-PDE_ComandiIlluminazione-InterruttoreP - 0V6incpXj5$xZQbl5gs6U0 1		1,000				1,000		
	CFL-PDE_ComandiIlluminazione:CFL-PDE_ComandiIlluminazione-InterruttoreP - 2E7JY4ZgX4hA1_CqhOQklJ 1		1,000				1,000		
	CFL-PDE_ComandiIlluminazione:CFL-PDE_ComandiIlluminazione-InterruttoreP - 191MS6kHr8mRhI$fg53M7g 1		1,000				1,000		
	CFL-PDE_ComandiIlluminazione:CFL-PDE_ComandiIlluminazione-InterruttoreP - 191MS6kHr8mRhI$fg53M4w 1		1,000				1,000		
	CFL-PDE_ComandiIlluminazione:CFL-PDE_ComandiIlluminazione-InterruttoreP - 2TbRDXRvz1gvr0jAG0_k9A 1		1,000				1,000		
	Totale	cad					5,000	50,41575	252,08
40795 AP-E.IEL.143	Fornitura e posa in opera di apparecchio illuminante di emergenza Exiway Smartexit, IP40, Autoalimentato Autodiagnosi Activa, SE-SA, 32m, 1,5h, Apparecchio di segnalazione di sicurezza								
	TER-LMP_RettangolareEsterna:TER-LMP_RettangolareEsternaEmergenza-SEparete - 10xLhDgEv25wYV$Xoxy5B$ 1		1,000				1,000		
	TER-LMP_RettangolareEsterna:TER-LMP_RettangolareEsternaEmergenza-SEparete - 2E7JY4ZgX4hA1_CqhOQfMO 1		1,000				1,000		
	TER-LMP_RettangolareEsterna:TER-LMP_RettangolareEsternaEmergenza-SEparete - 2E7JY4ZgX4hA1_CqhOQkiG 1		1,000				1,000		
	TER-LMP_RettangolareEsterna:TER-LMP_RettangolareEsternaEmergenza-SEparete - 2E7JY4ZgX4hA1_CqhOQkf_ 1		1,000				1,000		
	TER-LMP_RettangolareEsterna:TER-LMP_RettangolareEsternaEmergenza-SEparete - 191MS6kHr8mRhI$fg53M5_ 1		1,000				1,000		
	TER-LMP_RettangolareEsterna:TER-LMP_RettangolareEsternaEmergenza-SEparete - 191MS6kHr8mRhI$fg53MM7 1		1,000				1,000		
	A RIPORTARE IMPIANTI ELETTRICI								**15 481,27**
	A RIPORTARE LOCALI TECNICI								**153 558,91**
	A RIPORTARE POLO TECNOLOGICO								***1 449 472,71***
	A RIPORTARE								58 461 399,99

COMPUTO METRICO ESTIMATIVO

L1 - TERMINAL

03 - POLO TECNOLOGICO

006 - LOCALI TECNICI

ELE - IMPIANTI ELETTRICI

N. ARTICOLO	INDICAZIONE DEI LAVORI E DELLE PROVVISTE	U.M.	DIMENSIONI				QUANTITA'	PREZZO	IMPORTO
			SIMILI	LUNG.	LARG.	ALT.			
	RIPORTO								58 461 399,99
	TER-LMP_RettangolareEsterna:TER-LMP_RettangolareEsternaEmergenza-SEparete - 2TbRDXRvz1gvr0jAG0_kLx 1		1,000				1,000		
	Totale	cad					7,000	228,56000	1 599,92
40805 AP-E.IEL.116	Fornitura e posa in opera di apparecchio illuminante "Coreline Stagna " WT120C G2 LED40S/840 PSD L1200								
	TER-LMP_RettangolareEsternaPrivilegiata:TER-LMP_RettangolareEsternaPrivilegiata-28.5W - 10xLhDgEv25wYV$Xoxy5Cq 1		1,000				1,000		
	TER-LMP_RettangolareEsternaPrivilegiata:TER-LMP_RettangolareEsternaPrivilegiata-28.5W - 27jkXiwq50FQZaqE31lZ4h 1		1,000				1,000		
	TER-LMP_RettangolareEsternaPrivilegiata:TER-LMP_RettangolareEsternaPrivilegiata-28.5W - 0V6incpXj5$xZQbl5gs6Mj 1		1,000				1,000		
	TER-LMP_RettangolareEsternaPrivilegiata:TER-LMP_RettangolareEsternaPrivilegiata-28.5W - 2E7JY4ZgX4hA1_CqhOQk$M 1		1,000				1,000		
	TER-LMP_RettangolareEsternaPrivilegiata:TER-LMP_RettangolareEsternaPrivilegiata-28.5W - 2E7JY4ZgX4hA1_CqhOQku$ 1		1,000				1,000		
	TER-LMP_RettangolareEsternaPrivilegiata:TER-LMP_RettangolareEsternaPrivilegiata-28.5W - 2E7JY4ZgX4hA1_CqhOQkuH 1		1,000				1,000		
	TER-LMP_RettangolareEsternaPrivilegiata:TER-LMP_RettangolareEsternaPrivilegiata-28.5W - 2E7JY4ZgX4hA1_CqhOQkxB 1		1,000				1,000		
	TER-LMP_RettangolareEsternaPrivilegiata:TER-LMP_RettangolareEsternaPrivilegiata-28.5W - 2E7JY4ZgX4hA1_CqhOQkxC 1		1,000				1,000		
	TER-LMP_RettangolareEsternaPrivilegiata:TER-LMP_RettangolareEsternaPrivilegiata-28.5W - 2E7JY4ZgX4hA1_CqhOQkwn 1		1,000				1,000		
	TER-LMP_RettangolareEsternaPrivilegiata:TER-LMP_RettangolareEsternaPrivilegiata-28.5W - 2E7JY4ZgX4hA1_CqhOQkwo 1		1,000				1,000		
	TER-LMP_RettangolareEsternaPrivilegiata:TER-LMP_RettangolareEsternaPrivilegiata-28.5W - 2E7JY4ZgX4hA1_CqhOQkwp 1		1,000				1,000		
	TER-LMP_RettangolareEsternaPrivilegiata:TER-LMP_RettangolareEsternaPrivilegiata-28.5W - 2E7JY4ZgX4hA1_CqhOQkaq 1		1,000				1,000		
	A RIPORTARE IMPIANTI ELETTRICI								**17 081,19**
	A RIPORTARE LOCALI TECNICI								**155 158,83**
	A RIPORTARE POLO TECNOLOGICO								***1 451 072,63***
	A RIPORTARE								58 462 999,91

COMPUTO METRICO ESTIMATIVO

L1 - TERMINAL

03 - POLO TECNOLOGICO

006 - LOCALI TECNICI

ELE - IMPIANTI ELETTRICI

N. ARTICOLO	INDICAZIONE DEI LAVORI E DELLE PROVVISTE	U.M.	DIMENSIONI				QUANTITA'	PREZZO	IMPORTO
			SIMILI	LUNG.	LARG.	ALT.			
	RIPORTO								58 462 999,91
	TER-LMP_RettangolareEsternaPrivilegiata:TER-LMP_RettangolareEsternaPrivilegiata-28.5W - 2E7JY4ZgX4hA1_CqhOQkWo 1		1,000				1,000		
	TER-LMP_RettangolareEsternaPrivilegiata:TER-LMP_RettangolareEsternaPrivilegiata-28.5W - 2E7JY4ZgX4hA1_CqhOQkWC 1		1,000				1,000		
	TER-LMP_RettangolareEsternaPrivilegiata:TER-LMP_RettangolareEsternaPrivilegiata-28.5W - 2E7JY4ZgX4hA1_CqhOQkiw 1		1,000				1,000		
	TER-LMP_RettangolareEsternaPrivilegiata:TER-LMP_RettangolareEsternaPrivilegiata-28.5W - 2E7JY4ZgX4hA1_CqhOQkix 1		1,000				1,000		
	TER-LMP_RettangolareEsternaPrivilegiata:TER-LMP_RettangolareEsternaPrivilegiata-28.5W - 191MS6kHr8mRhI$fg53MyD 1		1,000				1,000		
	TER-LMP_RettangolareEsternaPrivilegiata:TER-LMP_RettangolareEsternaPrivilegiata-28.5W - 191MS6kHr8mRhI$fg53MyL 1		1,000				1,000		
	TER-LMP_RettangolareEsternaPrivilegiata:TER-LMP_RettangolareEsternaPrivilegiata-28.5W - 191MS6kHr8mRhI$fg53M3G 1		1,000				1,000		
	TER-LMP_RettangolareEsternaPrivilegiata:TER-LMP_RettangolareEsternaPrivilegiata-28.5W - 191MS6kHr8mRhI$fg53M3J 1		1,000				1,000		
	TER-LMP_RettangolareEsternaPrivilegiata:TER-LMP_RettangolareEsternaPrivilegiata-28.5W - 191MS6kHr8mRhI$fg53M3I 1		1,000				1,000		
	TER-LMP_RettangolareEsternaPrivilegiata:TER-LMP_RettangolareEsternaPrivilegiata-28.5W - 191MS6kHr8mRhI$fg53M3Q 1		1,000				1,000		
	TER-LMP_RettangolareEsternaPrivilegiata:TER-LMP_RettangolareEsternaPrivilegiata-28.5W - 191MS6kHr8mRhI$fg53M2b 1		1,000				1,000		
	TER-LMP_RettangolareEsternaPrivilegiata:TER-LMP_RettangolareEsternaPrivilegiata-28.5W - 191MS6kHr8mRhI$fg53M2a 1		1,000				1,000		
	TER-LMP_RettangolareEsternaPrivilegiata:TER-LMP_RettangolareEsternaPrivilegiata-28.5W - 191MS6kHr8mRhI$fg53M8x 1		1,000				1,000		
	TER-LMP_RettangolareEsternaPrivilegiata:TER-LMP_RettangolareEsternaPrivilegiata-28.5W - 191MS6kHr8mRhI$fg53MFa 1		1,000				1,000		
	TER-LMP_RettangolareEsternaPrivilegiata:TER-LMP_RettangolareEsternaPrivilegiata-28.5W - 191MS6kHr8mRhI$fg53MFf 1		1,000				1,000		
	A RIPORTARE IMPIANTI ELETTRICI								**17 081,19**
	A RIPORTARE LOCALI TECNICI								**155 158,83**
	A RIPORTARE POLO TECNOLOGICO								***1 451 072,63***
	A RIPORTARE								58 462 999,91

COMPUTO METRICO ESTIMATIVO

L1 - TERMINAL

03 - POLO TECNOLOGICO

006 - LOCALI TECNICI

ELE - IMPIANTI ELETTRICI

N. ARTICOLO	INDICAZIONE DEI LAVORI E DELLE PROVVISTE	U.M.	DIMENSIONI				QUANTITA'	PREZZO	IMPORTO
			SIMILI	LUNG.	LARG.	ALT.			
	RIPORTO								58 462 999,91
	TER-LMP_RettangolareEsternaPrivilegiata:TER-LMP_RettangolareEsternaPrivilegiata-28.5W - 191MS6kHr8mRhI$fg53MJi 1		1,000				1,000		
	TER-LMP_RettangolareEsternaPrivilegiata:TER-LMP_RettangolareEsternaPrivilegiata-28.5W - 191MS6kHr8mRhI$fg53MJk 1		1,000				1,000		
	TER-LMP_RettangolareEsternaPrivilegiata:TER-LMP_RettangolareEsternaPrivilegiata-28.5W - 191MS6kHr8mRhI$fg53MJe 1		1,000				1,000		
	TER-LMP_RettangolareEsternaPrivilegiata:TER-LMP_RettangolareEsternaPrivilegiata-28.5W - 191MS6kHr8mRhI$fg53MN7 1		1,000				1,000		
	TER-LMP_RettangolareEsternaPrivilegiata:TER-LMP_RettangolareEsternaPrivilegiata-28.5W - 191MS6kHr8mRhI$fg53MN1 1		1,000				1,000		
	TER-LMP_RettangolareEsternaPrivilegiata:TER-LMP_RettangolareEsternaPrivilegiata-28.5W - 191MS6kHr8mRhI$fg53MN3 1		1,000				1,000		
	TER-LMP_RettangolareEsternaPrivilegiata:TER-LMP_RettangolareEsternaPrivilegiata-28.5W - 2TbRDXRvz1gvr0jAG0_lWi 1		1,000				1,000		
	TER-LMP_RettangolareEsternaPrivilegiata:TER-LMP_RettangolareEsternaPrivilegiata-28.5W - 2TbRDXRvz1gvr0jAG0_ldg 1		1,000				1,000		
	TER-LMP_RettangolareEsternaPrivilegiata:TER-LMP_RettangolareEsternaPrivilegiata-28.5W - 2TbRDXRvz1gvr0jAG0_ldt 1		1,000				1,000		
	TER-LMP_RettangolareEsternaPrivilegiata:TER-LMP_RettangolareEsternaPrivilegiata-28.5W - 2TbRDXRvz1gvr0jAG0_kNs 1		1,000				1,000		
	TER-LMP_RettangolareEsternaPrivilegiata:TER-LMP_RettangolareEsternaPrivilegiata-28.5W - 2TbRDXRvz1gvr0jAG0_kMy 1		1,000				1,000		
	TER-LMP_RettangolareEsternaPrivilegiata:TER-LMP_RettangolareEsternaPrivilegiata-28.5W - 3mekSv4y98neJY0Xruqz86 1		1,000				1,000		
	Totale	cad					39,000	266,05000	10 375,95
40915 AP-E.IEL.143	Fornitura e posa in opera di apparecchio illuminante di emergenza Exiway Smartexit, IP40, Autoalimentato Autodiagnosi Activa, SE-SA, 32m, 1,5h, Apparecchio di segnalazione di sicurezza								
	TER-LMP_RettangolareEsterna:TER-LMP_RettangolareEsternaEmergenza-SEsoffitto - 1Vwn91zUH1quK_iBD8B2Jk 1		1,000				1,000		
	A RIPORTARE IMPIANTI ELETTRICI								**27 457,14**
	A RIPORTARE LOCALI TECNICI								**165 534,78**
	A RIPORTARE POLO TECNOLOGICO								***1 461 448,58***
	A RIPORTARE								58 473 375,86

COMPUTO METRICO ESTIMATIVO

L1 - TERMINAL

03 - POLO TECNOLOGICO

006 - LOCALI TECNICI

ELE - IMPIANTI ELETTRICI

N. ARTICOLO	INDICAZIONE DEI LAVORI E DELLE PROVVISTE	U.M.	DIMENSIONI				QUANTITA'	PREZZO	IMPORTO
			SIMILI	LUNG.	LARG.	ALT.			
	RIPORTO								58 473 375,86
	Totale	cad					1,000	228,56000	228,56
73240 NP.AV.PA.IE.002	Impianto elettrico per punto luce, alimentazione circuito ... ento e fissaggio. Punto luce singolo, apparecchi ordinari.								
	TER-LMP_RettangolareEsternaPrivilegiata:TER-LMP_RettangolareEsternaPrivilegiata-28.5W - 10xLhDgEv25wYV$Xoxy5Cq 1		1,000				1,000		
	TER-LMP_RettangolareEsternaPrivilegiata:TER-LMP_RettangolareEsternaPrivilegiata-28.5W - 27jkXiwq50FQZaqE31lZ4h 1		1,000				1,000		
	TER-LMP_RettangolareEsternaPrivilegiata:TER-LMP_RettangolareEsternaPrivilegiata-28.5W - 0V6incpXj5$xZQbl5gs6Mj 1		1,000				1,000		
	TER-LMP_RettangolareEsternaPrivilegiata:TER-LMP_RettangolareEsternaPrivilegiata-28.5W - 2E7JY4ZgX4hA1_CqhOQk$M 1		1,000				1,000		
	TER-LMP_RettangolareEsternaPrivilegiata:TER-LMP_RettangolareEsternaPrivilegiata-28.5W - 2E7JY4ZgX4hA1_CqhOQku$ 1		1,000				1,000		
	TER-LMP_RettangolareEsternaPrivilegiata:TER-LMP_RettangolareEsternaPrivilegiata-28.5W - 2E7JY4ZgX4hA1_CqhOQkuH 1		1,000				1,000		
	TER-LMP_RettangolareEsternaPrivilegiata:TER-LMP_RettangolareEsternaPrivilegiata-28.5W - 2E7JY4ZgX4hA1_CqhOQkxB 1		1,000				1,000		
	TER-LMP_RettangolareEsternaPrivilegiata:TER-LMP_RettangolareEsternaPrivilegiata-28.5W - 2E7JY4ZgX4hA1_CqhOQkxC 1		1,000				1,000		
	TER-LMP_RettangolareEsternaPrivilegiata:TER-LMP_RettangolareEsternaPrivilegiata-28.5W - 2E7JY4ZgX4hA1_CqhOQkwn 1		1,000				1,000		
	TER-LMP_RettangolareEsternaPrivilegiata:TER-LMP_RettangolareEsternaPrivilegiata-28.5W - 2E7JY4ZgX4hA1_CqhOQkwo 1		1,000				1,000		
	TER-LMP_RettangolareEsternaPrivilegiata:TER-LMP_RettangolareEsternaPrivilegiata-28.5W - 2E7JY4ZgX4hA1_CqhOQkwp 1		1,000				1,000		
	TER-LMP_RettangolareEsternaPrivilegiata:TER-LMP_RettangolareEsternaPrivilegiata-28.5W - 2E7JY4ZgX4hA1_CqhOQkaq 1		1,000				1,000		
	TER-LMP_RettangolareEsternaPrivilegiata:TER-LMP_RettangolareEsternaPrivilegiata-28.5W - 2E7JY4ZgX4hA1_CqhOQkWo 1		1,000				1,000		
	A RIPORTARE IMPIANTI ELETTRICI								**27 685,70**
	A RIPORTARE LOCALI TECNICI								**165 763,34**
	A RIPORTARE POLO TECNOLOGICO								***1 461 677,14***
	A RIPORTARE								58 473 604,42

COMPUTO METRICO ESTIMATIVO

L1 - TERMINAL

03 - POLO TECNOLOGICO

006 - LOCALI TECNICI

ELE - IMPIANTI ELETTRICI

N. ARTICOLO	INDICAZIONE DEI LAVORI E DELLE PROVVISTE	U.M.	DIMENSIONI				QUANTITA'	PREZZO	IMPORTO
			SIMILI	LUNG.	LARG.	ALT.			
	RIPORTO								58 473 604,42
	TER-LMP_RettangolareEsternaPrivilegiata:TER-LMP_RettangolareEsternaPrivilegiata-28.5W - 2E7JY4ZgX4hA1_CqhOQkWC 1		1,000				1,000		
	TER-LMP_RettangolareEsternaPrivilegiata:TER-LMP_RettangolareEsternaPrivilegiata-28.5W - 2E7JY4ZgX4hA1_CqhOQkiw 1		1,000				1,000		
	TER-LMP_RettangolareEsternaPrivilegiata:TER-LMP_RettangolareEsternaPrivilegiata-28.5W - 2E7JY4ZgX4hA1_CqhOQkix 1		1,000				1,000		
	TER-LMP_RettangolareEsternaPrivilegiata:TER-LMP_RettangolareEsternaPrivilegiata-28.5W - 191MS6kHr8mRhI$fg53MyD 1		1,000				1,000		
	TER-LMP_RettangolareEsternaPrivilegiata:TER-LMP_RettangolareEsternaPrivilegiata-28.5W - 191MS6kHr8mRhI$fg53MyL 1		1,000				1,000		
	TER-LMP_RettangolareEsternaPrivilegiata:TER-LMP_RettangolareEsternaPrivilegiata-28.5W - 191MS6kHr8mRhI$fg53M3G 1		1,000				1,000		
	TER-LMP_RettangolareEsternaPrivilegiata:TER-LMP_RettangolareEsternaPrivilegiata-28.5W - 191MS6kHr8mRhI$fg53M3J 1		1,000				1,000		
	TER-LMP_RettangolareEsternaPrivilegiata:TER-LMP_RettangolareEsternaPrivilegiata-28.5W - 191MS6kHr8mRhI$fg53M3I 1		1,000				1,000		
	TER-LMP_RettangolareEsternaPrivilegiata:TER-LMP_RettangolareEsternaPrivilegiata-28.5W - 191MS6kHr8mRhI$fg53M3Q 1		1,000				1,000		
	TER-LMP_RettangolareEsternaPrivilegiata:TER-LMP_RettangolareEsternaPrivilegiata-28.5W - 191MS6kHr8mRhI$fg53M2b 1		1,000				1,000		
	TER-LMP_RettangolareEsternaPrivilegiata:TER-LMP_RettangolareEsternaPrivilegiata-28.5W - 191MS6kHr8mRhI$fg53M2a 1		1,000				1,000		
	TER-LMP_RettangolareEsternaPrivilegiata:TER-LMP_RettangolareEsternaPrivilegiata-28.5W - 191MS6kHr8mRhI$fg53M8x 1		1,000				1,000		
	TER-LMP_RettangolareEsternaPrivilegiata:TER-LMP_RettangolareEsternaPrivilegiata-28.5W - 191MS6kHr8mRhI$fg53MFa 1		1,000				1,000		
	TER-LMP_RettangolareEsternaPrivilegiata:TER-LMP_RettangolareEsternaPrivilegiata-28.5W - 191MS6kHr8mRhI$fg53MFf 1		1,000				1,000		
	TER-LMP_RettangolareEsternaPrivilegiata:TER-LMP_RettangolareEsternaPrivilegiata-28.5W - 191MS6kHr8mRhI$fg53MJi 1		1,000				1,000		
	A RIPORTARE IMPIANTI ELETTRICI								**27 685,70**
	A RIPORTARE LOCALI TECNICI								**165 763,34**
	A RIPORTARE POLO TECNOLOGICO								***1 461 677,14***
	A RIPORTARE								58 473 604,42

COMPUTO METRICO ESTIMATIVO

L1 - TERMINAL

03 - POLO TECNOLOGICO

006 - LOCALI TECNICI

ELE - IMPIANTI ELETTRICI

N. ARTICOLO	INDICAZIONE DEI LAVORI E DELLE PROVVISTE	U.M.	DIMENSIONI				QUANTITA'	PREZZO	IMPORTO
			SIMILI	LUNG.	LARG.	ALT.			
	RIPORTO								58 473 604,42
	TER-LMP_RettangolareEsternaPrivilegiata:TER-LMP_RettangolareEsternaPrivilegiata-28.5W - 191MS6kHr8mRhI$fg53MJk 1		1,000				1,000		
	TER-LMP_RettangolareEsternaPrivilegiata:TER-LMP_RettangolareEsternaPrivilegiata-28.5W - 191MS6kHr8mRhI$fg53MJe 1		1,000				1,000		
	TER-LMP_RettangolareEsternaPrivilegiata:TER-LMP_RettangolareEsternaPrivilegiata-28.5W - 191MS6kHr8mRhI$fg53MN7 1		1,000				1,000		
	TER-LMP_RettangolareEsternaPrivilegiata:TER-LMP_RettangolareEsternaPrivilegiata-28.5W - 191MS6kHr8mRhI$fg53MN1 1		1,000				1,000		
	TER-LMP_RettangolareEsternaPrivilegiata:TER-LMP_RettangolareEsternaPrivilegiata-28.5W - 191MS6kHr8mRhI$fg53MN3 1		1,000				1,000		
	TER-LMP_RettangolareEsternaPrivilegiata:TER-LMP_RettangolareEsternaPrivilegiata-28.5W - 2TbRDXRvz1gvr0jAG0_lWi 1		1,000				1,000		
	TER-LMP_RettangolareEsternaPrivilegiata:TER-LMP_RettangolareEsternaPrivilegiata-28.5W - 2TbRDXRvz1gvr0jAG0_ldg 1		1,000				1,000		
	TER-LMP_RettangolareEsternaPrivilegiata:TER-LMP_RettangolareEsternaPrivilegiata-28.5W - 2TbRDXRvz1gvr0jAG0_ldt 1		1,000				1,000		
	TER-LMP_RettangolareEsternaPrivilegiata:TER-LMP_RettangolareEsternaPrivilegiata-28.5W - 2TbRDXRvz1gvr0jAG0_kNs 1		1,000				1,000		
	TER-LMP_RettangolareEsternaPrivilegiata:TER-LMP_RettangolareEsternaPrivilegiata-28.5W - 2TbRDXRvz1gvr0jAG0_kMy 1		1,000				1,000		
	TER-LMP_RettangolareEsternaPrivilegiata:TER-LMP_RettangolareEsternaPrivilegiata-28.5W - 3mekSv4y98neJY0Xruqz86 1		1,000				1,000		
	Totale	cad					39,000	108,74304	4 240,98
73630 NP.AV.PA.IE.001	Impianto elettrico per punto luce, alimentazione circuito ... e fissaggio. Punto luce singolo, apparecchi di sicurezza.								
	TER-LMP_RettangolareEsterna:TER-LMP_RettangolareEsternaEmergenza-SEparete - 10xLhDgEv25wYV$Xoxy5B$ 1		1,000				1,000		
	TER-LMP_RettangolareEsterna:TER-LMP_RettangolareEsternaEmergenza-SEparete - 2E7JY4ZgX4hA1_CqhOQfMO 1		1,000				1,000		
	A RIPORTARE IMPIANTI ELETTRICI								**31 926,68**
	A RIPORTARE LOCALI TECNICI								**170 004,32**
	A RIPORTARE POLO TECNOLOGICO								***1 465 918,12***
	A RIPORTARE								58 477 845,40

COMPUTO METRICO ESTIMATIVO

L1 - TERMINAL

03 - POLO TECNOLOGICO

006 - LOCALI TECNICI

ELE - IMPIANTI ELETTRICI

N. ARTICOLO	INDICAZIONE DEI LAVORI E DELLE PROVVISTE	U.M.	DIMENSIONI				QUANTITA'	PREZZO	IMPORTO
			SIMILI	LUNG.	LARG.	ALT.			
	RIPORTO								58 477 845,40
	TER-LMP_RettangolareEsterna:TER-LMP_RettangolareEsternaEmergenza-SEparete - 2E7JY4ZgX4hA1_CqhOQkiG 1		1,000				1,000		
	TER-LMP_RettangolareEsterna:TER-LMP_RettangolareEsternaEmergenza-SEparete - 2E7JY4ZgX4hA1_CqhOQkf_ 1		1,000				1,000		
	TER-LMP_RettangolareEsterna:TER-LMP_RettangolareEsternaEmergenza-SEparete - 191MS6kHr8mRhI$fg53M5_ 1		1,000				1,000		
	TER-LMP_RettangolareEsterna:TER-LMP_RettangolareEsternaEmergenza-SEparete - 191MS6kHr8mRhI$fg53MM7 1		1,000				1,000		
	TER-LMP_RettangolareEsterna:TER-LMP_RettangolareEsternaEmergenza-SEparete - 2TbRDXRvz1gvr0jAG0_kLx 1		1,000				1,000		
	Totale	cad					7,000	168,75936	1 181,32
73640 NP.AV.PA.IE.001	Impianto elettrico per punto luce, alimentazione circuito ... e fissaggio. Punto luce singolo, apparecchi di sicurezza.								
	TER-LMP_RettangolareEsterna:TER-LMP_RettangolareEsternaEmergenza-SEsoffitto - 1Vwn91zUH1quK_iBD8B2Jk 1		1,000				1,000		
	Totale	cad					1,000	168,75936	168,76
	Totale 103 - IMPIANTO DI ILLUMINAZIONE Euro								**18 223,95**
	104 - IMPIANTO ELETTRICO - CABINA ELETTRICA MT BT								
69600 AP-E.IEL.164	Fornitura e posa in opera di sistema di schermatura per la limitazione dei campi magnetici indotti all'interno della cabin..... della documentazione tecnica a corredo nonchè la polizza di assicurazione per garanzia di "responsabiltà civile prodotti".								
	70		70,000				70,000		
	Totale	m²					70,000	632,50000	44 275,00
	Totale 104 - IMPIANTO ELETTRICO - CABINA ELETTRICA MT BT Euro								**44 275,00**
	A RIPORTARE IMPIANTI ELETTRICI								**77 551,76**
	A RIPORTARE LOCALI TECNICI								**215 629,40**
	A RIPORTARE POLO TECNOLOGICO								***1 511 543,20***
	A RIPORTARE								58 523 470,48

COMPUTO METRICO ESTIMATIVO

L1 - TERMINAL

03 - POLO TECNOLOGICO

006 - LOCALI TECNICI

ELE - IMPIANTI ELETTRICI

N. ARTICOLO	INDICAZIONE DEI LAVORI E DELLE PROVVISTE	U.M.	DIMENSIONI				QUANTITA'	PREZZO	IMPORTO
			SIMILI	LUNG.	LARG.	ALT.			
	RIPORTO								58 523 470,48
	107 - IMPIANTO ELETTRICO - GRUPPO ELETTROGENO								
1670 AP-E.IEL.104a	Fornitura e posa in opera di GRUPPO ELETTROGENO DIESEL SERIE UW 680 kVA 400 V TRIFASE CON NEUTRO ACCESSIBILE 1.500 G/1' 50.....o multiplo con connettore ad innesto rapido, per il collegamento dei circuiti di comando fra gruppo e quadro, lungo 10 mt.;								
	ACE-TRS_MT-BT:ACE-GEN_675kVA - 3XteL$8o50UuF4lmek4WC$ 1		1,000				1,000		
	ACE-TRS_MT-BT:ACE-GEN_675kVA - 0V8yuLOMH3zRxyLdZf8dsI 1		1,000				1,000		
	Totale	a corpo					2,000	93 258,68000	186 517,36
61160 NP.DEI.025002o	Cavo flessibile unipolare FG17-450/750 V, isolato con HEPR, tensione nominale 450 -750 V, a basso sviluppo dei fumi e gas tossici e nocivi conforme CEI 20-38, non propagante l'incendio e la fiamma conforme EN 60332-1-2, EN 50399 e ai requisiti della N								
	'-PE0 2 * 30		2,000	30,000			60,000		
	Totale	m					60,000	47,52350	2 851,41
61170 CAL25_06.L05.011.020	1 x 240 mmq.								
	'-GE1 7 * 10		7,000	10,000			70,000		
	'-GE2 7 * 8		7,000	8,000			56,000		
	Totale	m					126,000	83,30076	10 495,90
61180 NP.DEI.025027l	Cavo flessibile conforme CEI 20-13, isolato con gomma eti ... Cca-s1b,d1,a1: unipolare FG16M16-0,6/1 kV: sezione 300 mmq								
	'-QGE 21 * 30		21,000	30,000			630,000		
	Totale	m					630,000	63,02000	39 702,60
61190 NP.DEI.025040a	Cavo flessibile, isolato con mescola elastomerica reticolata G18 con guaina speciale termoplastica, barriera ignifuga nastro mica/vetro, tensione nominale 0,6/1 kV, a bassissima emissione di fumi e gas tossici CEI 20-38, non propagante l'incendio e l								
	A RIPORTARE IMPIANTI ELETTRICI								**317 119,03**
	A RIPORTARE LOCALI TECNICI								**455 196,67**
	A RIPORTARE POLO TECNOLOGICO								***1 751 110,47***
	A RIPORTARE								58 763 037,75

COMPUTO METRICO ESTIMATIVO

L1 - TERMINAL

03 - POLO TECNOLOGICO

006 - LOCALI TECNICI

ELE - IMPIANTI ELETTRICI

N. ARTICOLO	INDICAZIONE DEI LAVORI E DELLE PROVVISTE	U.M.	DIMENSIONI				QUANTITA'	PREZZO	IMPORTO
			SIMILI	LUNG.	LARG.	ALT.			
	RIPORTO								58 763 037,75
	'-PEM-GE 10			10,000			10,000		
	Totale	m					10,000	3,72521	37,25
67130 CAL25_06.L05.011.003	2 x 1,5 mmq								
	'-QSAGE.L1E 10			10,000			10,000		
	'-QSAGE.F2 10			10,000			10,000		
	Totale	m					20,000	3,17622	63,52
67140 CAL25_06.L05.011.031	3 x 1,5 mmq.								
	'-QSAGE.L1 10			10,000			10,000		
	'-QSAGE.F2 10			10,000			10,000		
	Totale	m					20,000	3,57353	71,47
67150 CAL25_06.L05.011.052	5 G 2,5 mmq.								
	'-QSAGE.F1 10			10,000			10,000		
	-QSAGE.F3 15			15,000			15,000		
	-QSAGE.F4 15			15,000			15,000		
	-QSAGE.F5 15			15,000			15,000		
	-QSAGE.F6 15			15,000			15,000		
	Totale	m					70,000	7,26892	508,82
	Totale 107 - IMPIANTO ELETTRICO - GRUPPO ELETTROGENO Euro								**240 248,33**
	108 - IMPIANTO DI MESSA A TERRA								
1690	Punto di allaccio per singolo collegamento equipotenziale realizzato con corda in								
	A RIPORTARE IMPIANTI ELETTRICI								**317 800,09**
	A RIPORTARE LOCALI TECNICI								**455 877,73**
	A RIPORTARE POLO TECNOLOGICO								***1 751 791,53***
	A RIPORTARE								58 763 718,81

COMPUTO METRICO ESTIMATIVO

L1 - TERMINAL

03 - POLO TECNOLOGICO

006 - LOCALI TECNICI

ELE - IMPIANTI ELETTRICI

N. ARTICOLO	INDICAZIONE DEI LAVORI E DELLE PROVVISTE	U.M.	DIMENSIONI				QUANTITA'	PREZZO	IMPORTO
			SIMILI	LUNG.	LARG.	ALT.			
	RIPORTO								58 763 718,81
CAL25_06.L05.009.010	rame tipo FG17di sezione minima pari a mmq 6 da porre in opera all'interno di tubazione in vista o sottotraccia, per collegamenti alla rete generale di terra delle mass								
	CFL-DPR-NodoEquipotenzialeTerra:CFL-DPR_NodoEquipotenzialeTerra-001 - 2xhgROjBrENf9nwidR9Lai 1		1,000				1,000		
	CFL-DPR-NodoEquipotenzialeTerra:CFL-DPR_NodoEquipotenzialeTerra-001 - 2xhgROjBrENf9nwidR9LXQ 1		1,000				1,000		
	CFL-DPR-NodoEquipotenzialeTerra:CFL-DPR_NodoEquipotenzialeTerra-001 - 2TxVew0GPDJRr82YvmiYsJ 1		1,000				1,000		
	CFL-DPR-NodoEquipotenzialeTerra:CFL-DPR_NodoEquipotenzialeTerra-001 - 00d7Hu$7jAzhBWF5WnXObG 1		1,000				1,000		
	Totale	cad					4,000	22,16786	88,67
40865 NP25.22CL.PR.L.000210.020.k	CAVO IN CORDA DI RAME N1V V-K UNIPOLARE Fornitura e posa in opera di cavo in corda di rame elettrolitico isolato in PVC, N..... essere installati inaria libera, su passarelleo tubazioni e possono essere direttamente interratiUnipolare Sezione1x95 mm¦								
	Tubazione:CFL-DPR-DispersoreOrizzontaleTerra_50mmq-001 - 2xhgROjBrENf9nwidR9MMd 9.9238999995299			9,924			9,924		
	Tubazione:CFL-DPR-DispersoreOrizzontaleTerra_50mmq-001 - 2xhgROjBrENf9nwidR9MGP 14.7831831414119			14,783			14,783		
	Tubazione:CFL-DPR-DispersoreOrizzontaleTerra_50mmq-001 - 2xhgROjBrENf9nwidR9MX5 9.9238999995234			9,924			9,924		
	Tubazione:CFL-DPR-DispersoreOrizzontaleTerra_50mmq-001 - 2xhgROjBrENf9nwidR9MYc 14.3			14,300			14,300		
	Tubazione:CFL-DPR-DispersoreOrizzontaleTerra_50mmq-001 - 2xhgROjBrENf9nwidR9MjY 13.12618368314			13,126			13,126		
	Tubazione:CFL-DPR-DispersoreOrizzontaleTerra_50mmq-001 - 2xhgROjBrENf9nwidR9MiR 9.94358257789144			9,944			9,944		
	Tubazione:CFL-DPR-DispersoreOrizzontaleTerra_50mmq-001 - 2xhgROjBrENf9nwidR9LWL 1.73208623431701			1,732			1,732		
	A RIPORTARE IMPIANTI ELETTRICI								**317 888,76**
	A RIPORTARE LOCALI TECNICI								**455 966,40**
	A RIPORTARE POLO TECNOLOGICO								***1 751 880,20***
	A RIPORTARE								58 763 807,48

COMPUTO METRICO ESTIMATIVO

L1 - TERMINAL

03 - POLO TECNOLOGICO

006 - LOCALI TECNICI

ELE - IMPIANTI ELETTRICI

N. ARTICOLO	INDICAZIONE DEI LAVORI E DELLE PROVVISTE	U.M.	DIMENSIONI				QUANTITA'	PREZZO	IMPORTO
			SIMILI	LUNG.	LARG.	ALT.			
	RIPORTO								58 763 807,48
	Tubazione:CFL-DPR-DispersoreOrizzontaleTerra_50mmq-001 - 2xhgROjBrENf9nwidR9Li7 2.06			2,060			2,060		
	Tubazione:CFL-DPR-DispersoreOrizzontaleTerra_50mmq-001 - 2xhgROjBrENf9nwidR9LIi 2.19520143521041			2,195			2,195		
	Tubazione:CFL-DPR-DispersoreOrizzontaleTerra_50mmq-001 - 1HAllG7nTCBxXfveNzNU2g 1.49988070400027			1,500			1,500		
	Tubazione:CFL-DPR-DispersoreOrizzontaleTerra_50mmq-001 - 1HAllG7nTCBxXfveNzNUER 1.47248240679006			1,472			1,472		
	Tubazione:CFL-DPR-DispersoreOrizzontaleTerra_50mmq-001 - 2TxVew0GPDJRr82YvmiYov 4.885			4,885			4,885		
	Tubazione:CFL-DPR-DispersoreOrizzontaleTerra_50mmq-001 - 10dqRe8d18HgbU7nnBIVze 9.9404526695822			9,940			9,940		
	Tubazione:CFL-DPR-DispersoreOrizzontaleTerra_50mmq-001 - 2p0PHndZ55xAXMi3aZs3q3 0.468070623428392			0,468			0,468		
	Tubazione:CFL-DPR-DispersoreOrizzontaleTerra_50mmq-001 - 1Ldfcbm_LDWBNmK12SQaer 0.155000000000015			0,155			0,155		
	Tubazione:CFL-DPR-DispersoreOrizzontaleTerra_50mmq-001 - 1Ldfcbm_LDWBNmK12SQake 0.155000000000015			0,155			0,155		
	Tubazione:CFL-DPR-DispersoreOrizzontaleTerra_50mmq-001 - 15F0OJjTXCJwhZkk3BObj6 9.94358253186469			9,944			9,944		
	Tubazione:CFL-DPR-DispersoreOrizzontaleTerra_50mmq-001 - 0pxmAhhQj9pwlYtNTrSd2a 18.6594256997798			18,659			18,659		
	Tubazione:CFL-DPR-DispersoreOrizzontaleTerra_50mmq-001 - 0pxmAhhQj9pwlYtNTrSd3W 1.98022372699812			1,980			1,980		
	Tubazione:CFL-DPR-DispersoreOrizzontaleTerra_50mmq-001 - 0pxmAhhQj9pwlYtNTrSd9e 2.13999999999999			2,140			2,140		
	Tubazione:CFL-DPR-DispersoreOrizzontaleTerra_50mmq-001 - 1miWpQM3TCCuZgqTEoRHCj 1.95778811395798			1,958			1,958		
	Tubazione:CFL-DPR-DispersoreOrizzontaleTerra_50mmq-001 - 1miWpQM3TCCuZgqTEoRH67 1.20148195639555			1,201			1,201		
	A RIPORTARE IMPIANTI ELETTRICI								**317 888,76**
	A RIPORTARE LOCALI TECNICI								**455 966,40**
	A RIPORTARE POLO TECNOLOGICO								***1 751 880,20***
	A RIPORTARE								58 763 807,48

COMPUTO METRICO ESTIMATIVO

L1 - TERMINAL

03 - POLO TECNOLOGICO

006 - LOCALI TECNICI

ELE - IMPIANTI ELETTRICI

N. ARTICOLO	INDICAZIONE DEI LAVORI E DELLE PROVVISTE	U.M.	DIMENSIONI				QUANTITA'	PREZZO	IMPORTO
			SIMILI	LUNG.	LARG.	ALT.			
	RIPORTO								58 763 807,48
	Tubazione:CFL-DPR-DispersoreOrizzontaleTerra_50mmq-001 - 2BUL1t199DaevQwL5n2QuO 39.8437856766254			39,844			39,844		
	Tubazione:CFL-DPR-DispersoreOrizzontaleTerra_50mmq-001 - 2BUL1t199DaevQwL5n2Qac 1.54300000000006			1,543			1,543		
	Tubazione:CFL-DPR-DispersoreOrizzontaleTerra_50mmq-001 - 1YEbpwppv1xQ1x7kMWlNgc 8.315			8,315			8,315		
	Totale	m					182,147	32,71000	5 958,03
	Totale 108 - IMPIANTO DI MESSA A TERRA Euro								**6 046,70**
	123 - IMP. ELETTRICO (OPERE PROPEDEUTICHE)								
1700 AP-E.IEL.162	Strato di muratura, sacchetti di plastica polietilene (PE); funzione: setto tagliafuoco; impiego: parete-soffitto; spessor.....tessuto di vetro incombustibile LV LAVORO: Posa. SPECIFICHE TECNICHE: posa a giunti sfalsati con sovrapposizione di 2-3 cm.								
	CFL-DPR-TamponamentoTagliafuoco:CFL-DPR-CFL-DPR-TamponamentoTagliafuocoPasserella - 1An6bb0wLBXwTJlO9K$TNJ 1		1,000				1,000		
	CFL-DPR-TamponamentoTagliafuoco:CFL-DPR-CFL-DPR-TamponamentoTagliafuocoPasserella - 1_HUzmCGzAUvi$5xkuDWzQ 1		1,000				1,000		
	CFL-DPR-TamponamentoTagliafuoco:CFL-DPR-CFL-DPR-TamponamentoTagliafuocoPasserella - 1_HUzmCGzAUvi$5xkuDWz3 1		1,000				1,000		
	Totale	cad					3,000	1 274,36000	3 823,08
	Totale 123 - IMP. ELETTRICO (OPERE PROPEDEUTICHE) Euro								**3 823,08**
	124 - IMP. ELETTRICO (MT)								
1680 AP-E.IEL.002	Fornitura e posa in opera di Apparecchiatura MT: TRAFO TRIHAL RESINA 1250KVA 20000-400V Vcc6% CON BOX (TRIHAL Tier2 - AA0.....te °C 40 Classificazione Ambientale Classificazione Resistenza al Fuoco E4 C4 F1								
	A RIPORTARE IMPIANTI ELETTRICI								**327 669,87**
	A RIPORTARE LOCALI TECNICI								**465 747,51**
	A RIPORTARE POLO TECNOLOGICO								***1 761 661,31***
	A RIPORTARE								58 773 588,59

COMPUTO METRICO ESTIMATIVO

L1 - TERMINAL

03 - POLO TECNOLOGICO

006 - LOCALI TECNICI

ELE - IMPIANTI ELETTRICI

N. ARTICOLO	INDICAZIONE DEI LAVORI E DELLE PROVVISTE	U.M.	DIMENSIONI				QUANTITA'	PREZZO	IMPORTO
			SIMILI	LUNG.	LARG.	ALT.			
	RIPORTO								58 773 588,59
	Protezione sismica Ag3K1								
	ACE-TRS_MT-BT:ACE-TRS_MT-BT-1250kVA - 2J1wDpcubAKxH5VKCk4ldw 1		1,000				1,000		
	ACE-TRS_MT-BT:ACE-TRS_MT-BT-1250kVA - 2J1wDpcubAKxH5VKCk4lhE 1		1,000				1,000		
	ACE-TRS_MT-BT:ACE-TRS_MT-BT-1250kVA - 2J1wDpcubAKxH5VKCk4lhe 1		1,000				1,000		
	Totale	cad					3,000	66 630,18000	199 890,54
1720 AP-E.IEL.001	Fornitura e posa in opera di Quadro SM AirSeT con protezione arco interno sui 3 lati IAC AFL 12,5 kA x 1s con le seguenti..... Profondità mm 1220 Composizione quadro: Il quadro in oggetto è composto da 8 unità per una lunghezza totale di 5293 mm.								
	CFL-PDE_CellaMT:CFL-PDE_CellaMT-QMT - 2J1wDpcubAKxH5VKCk4kCE 1		1,000				1,000		
	Totale	cad					1,000	223 994,96000	223 994,96
61130 NP.DEI.025040a	Cavo flessibile, isolato con mescola elastomerica reticolata G18 con guaina speciale termoplastica, barriera ignifuga nastro mica/vetro, tensione nominale 0,6/1 kV, a bassissima emissione di fumi e gas tossici CEI 20-38, non propagante l'incendio e l								
	'-PEM-G 10			10,000			10,000		
	Totale	m					10,000	3,72521	37,25
61140 CAL25_06.L05.011.003	2 x 1,5 mmq								
	-STR1 15			15,000			15,000		
	-TTR1 15			15,000			15,000		
	-STR2 15			15,000			15,000		
	-TTR2 15			15,000			15,000		
	-STR3 15			15,000			15,000		
	-TTR3 15			15,000			15,000		
	Totale	m					90,000	3,17622	285,86
	A RIPORTARE IMPIANTI ELETTRICI								**751 878,48**
	A RIPORTARE LOCALI TECNICI								**889 956,12**
	A RIPORTARE POLO TECNOLOGICO								***2 185 869,92***
	A RIPORTARE								59 197 797,20

COMPUTO METRICO ESTIMATIVO

L1 - TERMINAL

03 - POLO TECNOLOGICO

006 - LOCALI TECNICI

ELE - IMPIANTI ELETTRICI

N. ARTICOLO	INDICAZIONE DEI LAVORI E DELLE PROVVISTE	U.M.	DIMENSIONI				QUANTITA'	PREZZO	IMPORTO
			SIMILI	LUNG.	LARG.	ALT.			
	RIPORTO								59 197 797,20
63270 AP-E.IEL.124	Fornitura e posa in opera di Cavo unipolare RG16H1R12 18/30 kV sez. 1X95 mmq classe di reazione al fuoco Eca								
	-MT.C3.1 3 * 90		3,000	90,000			270,000		
	-MT.C3.2 3 * 90		3,000	90,000			270,000		
	Totale	m					540,000	26,68000	14 407,20
63280 AP-E.IEL.125	Fornitura e posa in opera di Cavo unipolare RG16H1R12 18/30 kV sez. 1X50 mmq classe di reazione al fuoco Eca								
	-MT-TR1 3 * 8		3,000	8,000			24,000		
	-MT-TR2 3 * 8		3,000	8,000			24,000		
	-MT-TR3 3 * 8		3,000	8,000			24,000		
	Totale	m					72,000	18,38000	1 323,36
69610 AP-E.IEL.165	Terminale elastico modulare per interno, per cavi di media tensione fino a 30 kV con isolante estruso, a norma CEI 20-24, nelle tipologie: - tensione nominale 15/20 kV con sezione cavo 120-300 mmq e 18/30 kV con sezione cavo 120-300 mmq								
	30		30,000				30,000		
	Totale	cad					30,000	149,51000	4 485,30
69620 AP-E.IEL.176	Fornitura e posa in opera di apparecchio illuminante "StyliD Evo compact Track" ST770T 27S/840 PSED VWB WH								
	1		1,000				1,000		
	Totale	cad					1,000	310,40000	310,40
73510 NP.AV.PA.IE.002	Impianto elettrico per punto luce, alimentazione circuito ... ento e fissaggio. Punto luce singolo, apparecchi ordinari.								
	1		1,000				1,000		
	Totale	cad					1,000	108,74304	108,74
	A RIPORTARE IMPIANTI ELETTRICI								**772 513,48**
	A RIPORTARE LOCALI TECNICI								**910 591,12**
	A RIPORTARE POLO TECNOLOGICO								***2 206 504,92***
	A RIPORTARE								59 218 432,20

COMPUTO METRICO ESTIMATIVO

L1 - TERMINAL

03 - POLO TECNOLOGICO

006 - LOCALI TECNICI

ELE - IMPIANTI ELETTRICI

N. ARTICOLO	INDICAZIONE DEI LAVORI E DELLE PROVVISTE	U.M.	DIMENSIONI SIMILI	LUNG.	LARG.	ALT.	QUANTITA'	PREZZO	IMPORTO
	RIPORTO								59 218 432,20
74900 AP-E.IEL.167	Attività in cabina C2 per collegamento anello alla cabina C3 comprensivo di: - scollegamento di una terna di cavi da cabin.....verso cabina C3 al quadro MT esistente - giunzione della seconda terna di cavi da cabina C3 alla terna di cavi da cabina C1								
	1		1,000				1,000		
	Totale	a corpo					1,000	5 961,12000	5 961,12
74910 AP-E.IEL.168	Verifiche strumentali finali per impianto di messa a terra								
	1		1,000				1,000		
	Totale	a corpo					1,000	3 974,09000	3 974,09
	Totale 124 - IMP. ELETTRICO (MT) Euro								**454 778,82**
	125 - IMP. ELETTRICO (QUADRI)								
1650 NP.DEI.155036c	Soccorritore permanente (P) e non permanente (NP), ingresso e uscita monofase 230 V c.a., una uscita permanente (P) ed una.....connessione a sistema di controllo centralizzato: autonomia di 60 minuti per l'80% della potenza nominale: potenza 6.000 VA								
	ACE-GEN_UPS:ACE-GEN_UPS-6kVA - 0ahm14Lvj84AXBzOykKSXE 1		1,000				1,000		
	Totale	cad					1,000	19 482,59000	19 482,59
1730 NP.DEI.125006o	Quadro automatico di rifasamento per bassa tensione, tensione nominale 400 V/ 50 Hz trifase, completo di regolatore automa.....iche, grado di protezione IP 30, conformità norme CEI EN 60831-1/2 e CEI EN 60439-1: potenza reattiva 300 kVAR (10 gradini)								
	CFL-PDE_QuadroBordoMacchina:CFL-PDE_QuadroBordoMacchina-QRIF - 0lGFXp$SH0Ew1n8TS7Vpv8 1		1,000				1,000		
	CFL-PDE_QuadroBordoMacchina:CFL-PDE_QuadroBordoMacchina-QRIF - 0lGFXp$SH0Ew1n8TS7Vo6M 1		1,000				1,000		
	A RIPORTARE IMPIANTI ELETTRICI								**801 931,28**
	A RIPORTARE LOCALI TECNICI								**940 008,92**
	A RIPORTARE POLO TECNOLOGICO								***2 235 922,72***
	A RIPORTARE								59 247 850,00

COMPUTO METRICO ESTIMATIVO

L1 - TERMINAL

03 - POLO TECNOLOGICO

006 - LOCALI TECNICI

ELE - IMPIANTI ELETTRICI

N. ARTICOLO	INDICAZIONE DEI LAVORI E DELLE PROVVISTE	U.M.	DIMENSIONI				QUANTITA'	PREZZO	IMPORTO
			SIMILI	LUNG.	LARG.	ALT.			
	RIPORTO								59 247 850,00
	Totale	cad					2,000	5 182,66000	10 365,32
1740 NP.DEI.125004c	Quadro fisso di rifasamento per bassa tensione, tensione nominale 400 V/ 50 Hz trifase, sezionatore generale e fusibili di.....olveri epossidiche, grado di protezione IP 30, conformità norme CEI EN 60831-1/2 e CEI EN 60439-1: Potenza reattiva 15 kVAR								
	CFL-PDE_QuadroBordoMacchina:CFL-PDE_QuadroBordoMacchina-QRIFTR - 0swQOtwxvCVwsf2_KUju8I 1		1,000				1,000		
	CFL-PDE_QuadroBordoMacchina:CFL-PDE_QuadroBordoMacchina-QRIFTR - 0swQOtwxvCVwsf2_KUju6e 1		1,000				1,000		
	CFL-PDE_QuadroBordoMacchina:CFL-PDE_QuadroBordoMacchina-QRIFTR - 0swQOtwxvCVwsf2_KUju6U 1		1,000				1,000		
	Totale	cad					3,000	460,67000	1 382,01
1750 AP-E.IEL.007	Fornitura e posa in opera di Quadro QE.CRH locale control room HVAC (QE.CRH) Dati Tecnici: Tensione di isolamento V 690 Te.....quadro mm 151 Capacità 3x18 moduli din a parete Composizione quadro: Il quadro in oggetto è comp strutture.								
	CFL-PDE_QuadroElettrico:CFL-PDE_QuadroElettrico-QE.CRH - 18tUqf2Ej2zg1GTD4HVOUL 1		1,000				1,000		
	Totale	cad					1,000	2 059,06000	2 059,06
1760 AP-E.IEL.004	Fornitura e posa in opera di Quadro: Quadro di parallelo gruppi elettrogeni QPAR (QPAR) con le seguenti caratteristiche t..... 41mm per prof. 400 e 600, e 19 mm per prof. 800 e 1000) Composizione quadro: Il quadro in oggetto è composto da 2 colonne.								
	CFL-PDE_QuadroElettrico:CFL-PDE_QuadroElettrico-QPAR - 3ZrDzqqgH7kfYTkzFkRC$w 1		1,000				1,000		
	Totale	cad					1,000	37 612,67000	37 612,67
1770 AP-E.IEL.003	Fornitura e posa in opera di Quadro: QPC.C3-definitivo - Quadro generale Power-Center QPC.C3 - 2500AMP 50kA FORMA 4B PROF.....Altezza del quadro mm								
	A RIPORTARE IMPIANTI ELETTRICI								**853 350,34**
	A RIPORTARE LOCALI TECNICI								**991 427,98**
	A RIPORTARE POLO TECNOLOGICO								***2 287 341,78***
	A RIPORTARE								59 299 269,06

COMPUTO METRICO ESTIMATIVO

L1 - TERMINAL

03 - POLO TECNOLOGICO

006 - LOCALI TECNICI

ELE - IMPIANTI ELETTRICI

N. ARTICOLO	INDICAZIONE DEI LAVORI E DELLE PROVVISTE	U.M.	DIMENSIONI				QUANTITA'	PREZZO	IMPORTO
			SIMILI	LUNG.	LARG.	ALT.			
	RIPORTO								59 299 269,06
	2365 Profondità del quadro mm 1490 C quadro: Il quadro in oggetto è composto da 8 colonne.								
	CFL-PDE_QuadroElettrico:CFL-PDE_QuadroElettrico-QPC.C3 - 2J1wDpcubAKxH5VKCk4llZ 1		1,000				1,000		
	Totale	cad					1,000	581 171,48000	581 171,48
1780 AP-E.IEL.005	Fornitura e posa in opera di Quadro ausiliari cabina C3 QSA.C3 (QSA.C3) Dati Tecnici: Tensione di isolamento (in base alle..... 41mm per prof. 400 e 600, e 19 mm per prof. 800 e 1000) Composizione quadro: Il quadro in oggetto è composto da 2 colonne.								
	CFL-PDE_QuadroElettrico:CFL-PDE_QuadroElettrico-QSA.C3 - 0Xcbxn_w5FpxvdUCC77oLS 1		1,000				1,000		
	Totale	cad					1,000	15 210,52000	15 210,52
1790 AP-E.IEL.006	Fornitura e posa in opera di Quadro ausiliari locale gruppi elettrogeni QSA.GE (QSA.GE) Dati Tecnici: Tensione di isolamen..... 41mm per prof. 400 e 600, e 19 mm per prof. 800 e 1000) Composizione quadro: Il quadro in oggetto è composto da 1 colonne.								
	CFL-PDE_QuadroElettrico:CFL-PDE_QuadroElettrico-QSA.GE - 29LUxDYBXCIQ_GsVz8lj3Z 1		1,000				1,000		
	Totale	cad					1,000	5 544,38000	5 544,38
40705 NP.DEI.025218b	Allacciamento di utenza monofase incluso conduttore di protezione, con utilizzo di cavo unipolare o multipolare in guaina protettiva di pvc flessibile, provvista di raccordi filettati e di adattatori alle estremità, lunghezza fino a 1,5 m: sezione co								
	CFL-PDE_QuadroBordoMacchina:CFL-PDE_QuadroBordoMacchina-QAS - 2aUQ0Pu_T2x8FLAJEJTMBM 1		1,000				1,000		
	CFL-PDE_QuadroBordoMacchina:CFL-PDE_QuadroBordoMacchina-QAS - 2aUQ0Pu_T2x8FLAJEJTM8X 1		1,000				1,000		
	CFL-PDE_QuadroBordoMacchina:CFL-PDE_QuadroBordoMacchina-QAS - 2aUQ0Pu_T2x8FLAJEJTM9W 1		1,000				1,000		
	CFL-PDE_QuadroBordoMacchina:CFL-PDE_QuadroBordoMacchina-QAS -		1,000				1,000		
	A RIPORTARE IMPIANTI ELETTRICI								**1 455 276,72**
	A RIPORTARE LOCALI TECNICI								**1 593 354,36**
	A RIPORTARE POLO TECNOLOGICO								***2 889 268,16***
	A RIPORTARE								59 901 195,44

COMPUTO METRICO ESTIMATIVO

L1 - TERMINAL

03 - POLO TECNOLOGICO

006 - LOCALI TECNICI

ELE - IMPIANTI ELETTRICI

N. ARTICOLO	INDICAZIONE DEI LAVORI E DELLE PROVVISTE	U.M.	DIMENSIONI				QUANTITA'	PREZZO	IMPORTO
			SIMILI	LUNG.	LARG.	ALT.			
	RIPORTO								59 901 195,44
	18tUqf2Ej2zg1GTD4HVOGX 1								
	Totale	cad					4,000	44,86966	179,48
61200 NP.DEI.025002o	Cavo flessibile unipolare FG17-450/750 V, isolato con HEPR, tensione nominale 450 -750 V, a basso sviluppo dei fumi e gas tossici e nocivi conforme CEI 20-38, non propagante l'incendio e la fiamma conforme EN 60332-1-2, EN 50399 e ai requisiti della N								
	'-PE1 2 * 10		2,000	10,000			20,000		
	'-PC.2A 120			120,000			120,000		
	'-PC.4A 60			60,000			60,000		
	'-PC.2B 120			120,000			120,000		
	'-PC.4B 70			70,000			70,000		
	'-PC.2C 120			120,000			120,000		
	'-PC.3C 80			80,000			80,000		
	Totale	m					590,000	47,52350	28 038,87
61210 NP.DEI.025002n	Cavo flessibile unipolare FG17-450/750 V, isolato con HEPR, tensione nominale 450 -750 V, a basso sviluppo dei fumi e gas tossici e nocivi conforme CEI 20-38, non propagante l'incendio e la fiamma conforme EN 60332-1-2, EN 50399 e ai requisiti della N								
	'-PC.1A 15			15,000			15,000		
	'-PC.3A 35			35,000			35,000		
	'-PC.3B 40			40,000			40,000		
	Totale	m					90,000	37,93034	3 413,73
61220 NP.DEI.025002i	Cavo flessibile unipolare FG17-450/750 V, isolato con HEPR, tensione nominale 450 -750 V, a basso sviluppo dei fumi e gas tossici e nocivi conforme CEI 20-38, non propagante l'incendio e la fiamma conforme EN 60332-1-2, EN 50399 e ai requisiti della N								
	'-PC.5A 50			50,000			50,000		
	A RIPORTARE IMPIANTI ELETTRICI								**1 486 908,80**
	A RIPORTARE LOCALI TECNICI								**1 624 986,44**
	A RIPORTARE POLO TECNOLOGICO								***2 920 900,24***
	A RIPORTARE								59 932 827,52

COMPUTO METRICO ESTIMATIVO

L1 - TERMINAL

03 - POLO TECNOLOGICO

006 - LOCALI TECNICI

ELE - IMPIANTI ELETTRICI

N. ARTICOLO	INDICAZIONE DEI LAVORI E DELLE PROVVISTE	U.M.	DIMENSIONI				QUANTITA'	PREZZO	IMPORTO
			SIMILI	LUNG.	LARG.	ALT.			
	RIPORTO								59 932 827,52
	Totale	m					50,000	12,69915	634,96
61230 NP.DEI.025002l	Cavo flessibile unipolare FG17-450/750 V, isolato con HEPR, tensione nominale 450 -750 V, a basso sviluppo dei fumi e gas tossici e nocivi conforme CEI 20-38, non propagante l'incendio e la fiamma conforme EN 60332-1-2, EN 50399 e ai requisiti della N								
	'-PC.1B 15			15,000			15,000		
	Totale	m					15,000	25,69316	385,40
61240 CAL25_06.L05.011.043	4 x 6 mmq.								
	'-RF.TR1 10			10,000			10,000		
	'-RF.TR2 10			10,000			10,000		
	'-RF.TR3 10			10,000			10,000		
	Totale	m					30,000	10,82860	324,86
61250 CAL25_06.L05.011.051	5 G 1,5 mmq.								
	'-QGE1 40			40,000			40,000		
	Totale	m					40,000	5,28464	211,39
61260 CAL25_06.L05.011.023	2 x 2,5 mmq.								
	'-PC.1A 15			15,000			15,000		
	'-PC.1B 15			15,000			15,000		
	Totale	m					30,000	4,23765	127,13
61270 CAL25_06.L05.011.056	5 G 16 mmq.								
	A RIPORTARE IMPIANTI ELETTRICI								**1 488 592,54**
	A RIPORTARE LOCALI TECNICI								**1 626 670,18**
	A RIPORTARE POLO TECNOLOGICO								***2 922 583,98***
	A RIPORTARE								59 934 511,26

COMPUTO METRICO ESTIMATIVO

L1 - TERMINAL

03 - POLO TECNOLOGICO

006 - LOCALI TECNICI

ELE - IMPIANTI ELETTRICI

N. ARTICOLO	INDICAZIONE DEI LAVORI E DELLE PROVVISTE	U.M.	DIMENSIONI				QUANTITA'	PREZZO	IMPORTO
			SIMILI	LUNG.	LARG.	ALT.			
	RIPORTO								59 934 511,26
	'-PC.4C 30			30,000			30,000		
	Totale	m					30,000	30,18986	905,70
61280 CAL25_06.L05.011.057	5 G 25 mmq.								
	'-PC.1C 10			10,000			10,000		
	Totale	m					10,000	43,25868	432,59
61290 NP25.22CL.PR.L.000210.080.j	CAVO IN CORDA DI RAME FG7 OM1 UNIPOLARE Fornitura e posa in opera di cavo in corda rigida di rame rosso ricotto isolato in.....2 IIICEI20-13, Ia marca o provenienza di prodotto, la marcatura metrica progressiva e marchio IMQUnipolare Sezione1x185 mm¦								
	'-PC.1A 6 * 15		6,000	15,000			90,000		
	'-PC.3A 6 * 35		6,000	35,000			210,000		
	'-PC.1B 6 * 15		6,000	15,000			90,000		
	'-PC.3B 6 * 40		6,000	40,000			240,000		
	Totale	m					630,000	68,15000	42 934,50
61300 NP25.22CL.PR.L.000210.080.k	CAVO IN CORDA DI RAME FG7 OM1 UNIPOLARE Fornitura e posa in opera di cavo in corda rigida di rame rosso ricotto isolato in.....2 IIICEI20-13, Ia marca o provenienza di prodotto, la marcatura metrica progressiva e marchio IMQUnipolare Sezione1x240 mm¦								
	'-PC.4A 6 * 60		6,000	60,000			360,000		
	'-PC.4B 6 * 70		6,000	70,000			420,000		
	Totale	m					780,000	87,84000	68 515,20
61310 AP-E.IEL.171	Conduttore unipolare o multipolare flessibile di rame rosso ricotto isolato in gomma HEPR di qualità G18 sotto guaina term...../U: 0,6/1 kV - Classe di reazione al fuoco: Cca-s1b,d1,a1. Sigla di designazione FG18(O)M16 Cavo FG18OM16 sezione 1x240 mmq								
	A RIPORTARE IMPIANTI ELETTRICI								**1 601 380,53**
	A RIPORTARE LOCALI TECNICI								**1 739 458,17**
	A RIPORTARE POLO TECNOLOGICO								***3 035 371,97***
	A RIPORTARE								60 047 299,25

COMPUTO METRICO ESTIMATIVO

L1 - TERMINAL

03 - POLO TECNOLOGICO

006 - LOCALI TECNICI

ELE - IMPIANTI ELETTRICI

N. ARTICOLO	INDICAZIONE DEI LAVORI E DELLE PROVVISTE	U.M.	DIMENSIONI				QUANTITA'	PREZZO	IMPORTO
			SIMILI	LUNG.	LARG.	ALT.			
	RIPORTO								60 047 299,25
	'-PC.2A 7 * 120		7,000	120,000			840,000		
	'-PC.2B 7 * 120		7,000	120,000			840,000		
	'-PC.3C 7 * 80		7,000	80,000			560,000		
	Totale	m					2 240,000	83,97000	188 092,80
61320 AP-E.IEL.172	Conduttore unipolare o multipolare flessibile di rame rosso ricotto isolato in gomma HEPR di qualità G18 sotto guaina term...../U: 0,6/1 kV - Classe di reazione al fuoco: Cca-s1b,d1,a1. Sigla di designazione FG18(O)M16 Cavo FG18OM16 sezione 1x300 mmq								
	'-PC.2C 7 * 120		7,000	120,000			840,000		
	Totale	m					840,000	111,75000	93 870,00
61330 NP.DEI.025034c	Cavo flessibile, isolato con gomma etilenpropilenica ad alto modulo con guaina in mescola termoplastica, tensione nominale 0,6/1 kV, a bassissima emissione di fumi, gas tossici e nocivi conforme CEI 20-38, non propagante l'incendio e la fiamma confor								
	'-PC.5A 50			50,000			50,000		
	Totale	m					50,000	12,42393	621,20
61340 CAL25_06.L05.011.003	2 x 1,5 mmq								
	'-QSA.L1E 20			20,000			20,000		
	'-QSA.L2E 15			15,000			15,000		
	'-QSA.L3E 10			10,000			10,000		
	'-QSA.F6 15			15,000			15,000		
	'-QSA.F6 10			10,000			10,000		
	Totale	m					70,000	3,17622	222,34
61350 CAL25_06.L05.011.031	3 x 1,5 mmq.								
	A RIPORTARE IMPIANTI ELETTRICI								**1 884 186,87**
	A RIPORTARE LOCALI TECNICI								**2 022 264,51**
	A RIPORTARE POLO TECNOLOGICO								***3 318 178,31***
	A RIPORTARE								60 330 105,59

COMPUTO METRICO ESTIMATIVO

L1 - TERMINAL

03 - POLO TECNOLOGICO

006 - LOCALI TECNICI

ELE - IMPIANTI ELETTRICI

N. ARTICOLO	INDICAZIONE DEI LAVORI E DELLE PROVVISTE	U.M.	DIMENSIONI				QUANTITA'	PREZZO	IMPORTO
			SIMILI	LUNG.	LARG.	ALT.			
	RIPORTO								60 330 105,59
	'-QSA.L1 20			20,000			20,000		
	'-QSA.L2 15			15,000			15,000		
	'-QSA.L3 10			10,000			10,000		
	'-QSA.L4 20			20,000			20,000		
	Totale	m					65,000	3,57353	232,28
61360 CAL25_06.L05.011.032	3 x 2,5 mmq.								
	'-QSA.L5 50			50,000			50,000		
	'-QSA.F2 20			20,000			20,000		
	'-QSA.F7 15			15,000			15,000		
	-QSA.F1C 15			15,000			15,000		
	-QSA.F2C 15			15,000			15,000		
	-QSA.F3C 15			15,000			15,000		
	-QSA.F4C 15			15,000			15,000		
	-QSA.F5C 15			15,000			15,000		
	-QSA.F6C 15			15,000			15,000		
	Totale	m					175,000	4,75451	832,04
61370 CAL25_06.L05.011.033	3 x 4 mmq.								
	-QSA.F7C 10			10,000			10,000		
	-QSA.F8C 10			10,000			10,000		
	-QSA.F9C 30			30,000			30,000		
	-QSA.F10C 40			40,000			40,000		
	Totale	m					90,000	6,48007	583,21
61380	3 x 10 mmq.								
	A RIPORTARE IMPIANTI ELETTRICI								**1 885 834,40**
	A RIPORTARE LOCALI TECNICI								**2 023 912,04**
	A RIPORTARE POLO TECNOLOGICO								***3 319 825,84***
	A RIPORTARE								60 331 753,12

COMPUTO METRICO ESTIMATIVO

L1 - TERMINAL

03 - POLO TECNOLOGICO

006 - LOCALI TECNICI

ELE - IMPIANTI ELETTRICI

N. ARTICOLO	INDICAZIONE DEI LAVORI E DELLE PROVVISTE	U.M.	DIMENSIONI				QUANTITA'	PREZZO	IMPORTO
			SIMILI	LUNG.	LARG.	ALT.			
	RIPORTO								60 331 753,12
CAL25_06.L05.011.035									
	'-QSA.F1 5			5,000			5,000		
	'-QSA.F0C 5			5,000			5,000		
	Totale	m					10,000	13,29801	132,98
61390	4 x 1,5 mmq.								
CAL25_06.L05.011.040									
	'-QSA.F6 10			10,000			10,000		
	Totale	m					10,000	4,39588	43,96
61400	5 G 2,5 mmq.								
CAL25_06.L05.011.052									
	'-QSA.F3 15			15,000			15,000		
	'-QSA.F4 10			10,000			10,000		
	Totale	m					25,000	7,26892	181,72
61410	5 G 4 mmq.								
CAL25_06.L05.011.053									
	'-QSA.F5 50			50,000			50,000		
	'-QSA.F9 40			40,000			40,000		
	Totale	m					90,000	9,69845	872,86
67160 NP.DEI.025034e	Cavo flessibile, isolato con gomma etilenpropilenica ad alto modulo con guaina in mescola termoplastica, tensione nominale 0,6/1 kV, a bassissima emissione di fumi, gas tossici e nocivi conforme CEI 20-38, non propagante l'incendio e la fiamma confor								
	'-PC.5A 3 * 50		3,000	50,000			150,000		
	Totale	m					150,000	20,82778	3 124,17
	A RIPORTARE IMPIANTI ELETTRICI								**1 890 190,09**
	A RIPORTARE LOCALI TECNICI								**2 028 267,73**
	A RIPORTARE POLO TECNOLOGICO								***3 324 181,53***
	A RIPORTARE								60 336 108,81

COMPUTO METRICO ESTIMATIVO

L1 - TERMINAL

03 - POLO TECNOLOGICO

006 - LOCALI TECNICI

ELE - IMPIANTI ELETTRICI

N. ARTICOLO	INDICAZIONE DEI LAVORI E DELLE PROVVISTE	U.M.	DIMENSIONI				QUANTITA'	PREZZO	IMPORTO
			SIMILI	LUNG.	LARG.	ALT.			
	RIPORTO								60 336 108,81
67170 AP-E.IEL.032	Fornitura e posa in opera di Quadro tipico telecontrollo QTLC (QTLC) Dati Tecnici: Tensione di isolamento (in base alle ap.....0 Altezza del quadro mm 2100 Profondità del quadro mm 800 Composizione quadro: Il quadro in oggetto è composto da 1 colonne								
	3		3,000				3,000		
	Totale	cad					3,000	20 463,01000	61 389,03
67180 NP.DEI.025040a	Cavo flessibile, isolato con mescola elastomerica reticolata G18 con guaina speciale termoplastica, barriera ignifuga nastro mica/vetro, tensione nominale 0,6/1 kV, a bassissima emissione di fumi e gas tossici CEI 20-38, non propagante l'incendio e l								
	'-QSA.F11C 120			120,000			120,000		
	Totale	m					120,000	3,72521	447,03
67190 CAL25_06.L05.011.003	2 x 1,5 mmq								
	'-QCRH.L1E 10			10,000			10,000		
	Totale	m					10,000	3,17622	31,76
67200 CAL25_06.L05.011.031	3 x 1,5 mmq.								
	'-QCRH.L1 10			10,000			10,000		
	Totale	m					10,000	3,57353	35,74
67210 CAL25_06.L05.011.032	3 x 2,5 mmq.								
	'-QCRH.F1 10			10,000			10,000		
	'-QCRH.F2 10			10,000			10,000		
	'-QCRH.C1 10			10,000			10,000		
	Totale	m					30,000	4,75451	142,64
	A RIPORTARE IMPIANTI ELETTRICI								**1 952 236,29**
	A RIPORTARE LOCALI TECNICI								**2 090 313,93**
	A RIPORTARE POLO TECNOLOGICO								***3 386 227,73***
	A RIPORTARE								60 398 155,01

COMPUTO METRICO ESTIMATIVO

L1 - TERMINAL

03 - POLO TECNOLOGICO

006 - LOCALI TECNICI

ELE - IMPIANTI ELETTRICI

N. ARTICOLO	INDICAZIONE DEI LAVORI E DELLE PROVVISTE	U.M.	DIMENSIONI				QUANTITA'	PREZZO	IMPORTO
			SIMILI	LUNG.	LARG.	ALT.			
	RIPORTO								60 398 155,01
67220 AP-E.IEL.066	Fornitura e posa in opera di linea Canalis KTA-25 da 2500 amp per collegamento trafo e power center (TR1-QBT) composta da..... Staffa Di Fissaggio Per Sospensione Oriz n' 1 Blocco Giunzione 2500A 3P+N+Pe n' 8 Staffa di fissaggio per posa orizzontale								
	'-QTR1 1		1,000				1,000		
	Totale	a corpo					1,000	26 347,81000	26 347,81
67230 AP-E.IEL.067	Fornitura e posa in opera di linea Canalis KTA-25 da 2500 amp per collegamento trafo e power center (TR2-QBT) composta da..... Staffa Di Fissaggio Per Sospensione Oriz n' 1 Blocco Giunzione 2500A 3P+N+Pe n' 7 Staffa di fissaggio per posa orizzontale								
	'-QTR2 1		1,000				1,000		
	Totale	a corpo					1,000	25 335,81000	25 335,81
67240 AP-E.IEL.068	Fornitura e posa in opera di linea Canalis KTA-25 da 2500 amp per collegamento trafo e power center (TR3-QBT) composta da.....2 Staffa Di Fissaggio Per Sospensione Oriz n'1 Blocco Giunzione 2500A 3P+N+Pe n' 4 Staffa di fissaggio per posa orizzontale								
	'-QTR3 1		1,000				1,000		
	Totale	a corpo					1,000	19 791,70000	19 791,70
67250 AP-E.IEL.127	Fornitura e posa in opera di Cavo multipolare FG16OH2M16 0,6/1 kV sez. 12X1,5 mmq classe di reazione al fuoco Cca - s1b, d1, a1								
	-QSA.PT1 15			15,000			15,000		
	-QSA.PT2 15			15,000			15,000		
	-QSA.PT3 15			15,000			15,000		
	Totale	m					45,000	5,68000	255,60
	Totale 125 - IMP. ELETTRICO (QUADRI) Euro								**1 241 518,52**
	A RIPORTARE IMPIANTI ELETTRICI								**2 023 967,21**
	A RIPORTARE LOCALI TECNICI								**2 162 044,85**
	A RIPORTARE POLO TECNOLOGICO								***3 457 958,65***
	A RIPORTARE								60 469 885,93

COMPUTO METRICO ESTIMATIVO

L1 - TERMINAL

03 - POLO TECNOLOGICO

006 - LOCALI TECNICI

ELE - IMPIANTI ELETTRICI

N. ARTICOLO	INDICAZIONE DEI LAVORI E DELLE PROVVISTE	U.M.	DIMENSIONI				QUANTITA'	PREZZO	IMPORTO
			SIMILI	LUNG.	LARG.	ALT.			
	RIPORTO								60 469 885,93
	126 - IMP. ELETTRICO (DISTRIBUZIONE)								
40695 R25NP.22CL.PR.L.000640.040.c	Posti di comando e segnalazione, corpo e coperchio in lega di alluminio, imbocchi filettati UNI-6125, perno comando in a ... o ove previsto, viteria in acciaio inossidabile, tensione di lavoro 380 V posto singolo con pulsante d'emergenza a fungo								
	CFL-PDE_PulsanteSgancio:CFL-PDE_PulsanteSgancio-Generale - 3kX5f8Okj14hOdDRvgrrjC 1		1,000				1,000		
	CFL-PDE_PulsanteSgancio:CFL-PDE_PulsanteSgancio-Generale - 1Fusbpjev8_vYwuPqZ7wTl 1		1,000				1,000		
	CFL-PDE_PulsanteSgancio:CFL-PDE_PulsanteSgancio-Generale - 1Fusbpjev8_vYwuPqZ7wwY 1		1,000				1,000		
	CFL-PDE_PulsanteSgancio:CFL-PDE_PulsanteSgancio-Generale - 1Fusbpjev8_vYwuPqZ650M 1		1,000				1,000		
	Totale	cad					4,000	156,57576	626,30
40735 CAL25_06.L05.017.005	dimensioni 200 x 75 mm verniciata								
	Passerella con raccordi:Passerella canale - 200 mmx75 mmø - 03MbePLevCmgb_K9LqxS09 8.75800726829235			8,758			8,758		
	Passerella con raccordi:Passerella canale - 200 mmx75 mmø - 03MbePLevCmgb_K9LqxSJU 9.9671685672826			9,967			9,967		
	Passerella con raccordi:Passerella canale - 200 mmx75 mmø - 03MbePLevCmgb_K9LqxSId 9.72166596832389			9,722			9,722		
	Passerella con raccordi:Passerella canale - 200 mmx75 mmø - 03MbePLevCmgb_K9LqxSHm 8.25815332726656			8,258			8,258		
	Passerella con raccordi:Passerella canale - 200 mmx75 mmø - 1II0XoZwL5GwQXu_hSnpsU 9.13460675011599			9,135			9,135		
	Passerella con raccordi:Passerella canale - 200 mmx75 mmø -			5,444			5,444		
	A RIPORTARE IMPIANTI ELETTRICI								**2 024 593,51**
	A RIPORTARE LOCALI TECNICI								**2 162 671,15**
	A RIPORTARE POLO TECNOLOGICO								***3 458 584,95***
	A RIPORTARE								60 470 512,23

COMPUTO METRICO ESTIMATIVO

L1 - TERMINAL

03 - POLO TECNOLOGICO

006 - LOCALI TECNICI

ELE - IMPIANTI ELETTRICI

N. ARTICOLO	INDICAZIONE DEI LAVORI E DELLE PROVVISTE	U.M.	DIMENSIONI				QUANTITA'	PREZZO	IMPORTO
			SIMILI	LUNG.	LARG.	ALT.			
	RIPORTO								60 470 512,23
	1II0XoZwL5GwQXu_hSnmAz 5.44417006725216								
	Passerella con raccordi:Passerella canale - 200 mmx75 mmø - 1II0XoZwL5GwQXu_hSnmCQ 9.13608924865662			9,136			9,136		
	Passerella con raccordi:Passerella canale - 200 mmx75 mmø - 1II0XoZwL5GwQXu_hSnmDJ 5.44417006725195			5,444			5,444		
	Passerella con raccordi:Passerella canale - 200 mmx75 mmø - 0aw5IVCrnFzO6Ak73AtpXx 2.16957998484075			2,170			2,170		
	Passerella con raccordi:Passerella canale - 200 mmx75 mmø - 0aw5IVCrnFzO6Ak73AtpWb 3.78927379791118			3,789			3,789		
	Passerella con raccordi:Passerella canale - 200 mmx75 mmø - 0aw5IVCrnFzO6Ak73Atpcn 3.78927379791104			3,789			3,789		
	Passerella con raccordi:Passerella canale - 200 mmx75 mmø - 0aw5IVCrnFzO6Ak73Atpby 2.16957998484075			2,170			2,170		
	Passerella con raccordi:Passerella canale - 200 mmx75 mmø - 35OAHVGCjCF9tSGS_QvdPZ 0.418605372959308			0,419			0,419		
	Passerella con raccordi:Passerella canale - 200 mmx75 mmø - 1tKf0on$nEGPuWpq3sxfMP 10.8099741235939			10,810			10,810		
	Passerella con raccordi:Passerella canale - 200 mmx75 mmø - 1bDyjXO1LFIuXLa0BOC6kR 4.92628268684204			4,926			4,926		
	Passerella con raccordi:Passerella canale - 200 mmx75 mmø - 1Eh3uR$eTBpvTs9UlTfKqV 1.5823819149137			1,582			1,582		
	Passerella con raccordi:Passerella canale - 200 mmx75 mmø - 1Eh3uR$eTBpvTs9UlTfKvA 3.21504626322738			3,215			3,215		
	Passerella con raccordi:Passerella canale - 200 mmx75 mmø - 0CubqR4SDFnhT0GtRuh5Nr 3.07501999721357			3,075			3,075		
	Passerella con raccordi:Passerella canale - 200 mmx75 mmø -			1,343			1,343		
	A RIPORTARE IMPIANTI ELETTRICI								**2 024 593,51**
	A RIPORTARE LOCALI TECNICI								**2 162 671,15**
	A RIPORTARE POLO TECNOLOGICO								***3 458 584,95***
	A RIPORTARE								60 470 512,23

COMPUTO METRICO ESTIMATIVO

L1 - TERMINAL

03 - POLO TECNOLOGICO

006 - LOCALI TECNICI

ELE - IMPIANTI ELETTRICI

N. ARTICOLO	INDICAZIONE DEI LAVORI E DELLE PROVVISTE	U.M.	DIMENSIONI				QUANTITA'	PREZZO	IMPORTO
			SIMILI	LUNG.	LARG.	ALT.			
	RIPORTO								60 470 512,23
	0CubqR4SDFnhT0GtRuh5Ef 1.34338704805622								
	Passerella con raccordi:Passerella canale - 200 mmx75 mmø - 0CubqR4SDFnhT0GtRuh2pg 0.627493117314054			0,627			0,627		
	Passerella con raccordi:Passerella canale - 200 mmx75 mmø - 0CubqR4SDFnhT0GtRuh2m8 0.627493117314054			0,627			0,627		
	Passerella con raccordi:Passerella canale - 200 mmx75 mmø - 0CubqR4SDFnhT0GtRuh2BT 0.149965997877591			0,150			0,150		
	Passerella con raccordi:Passerella canale - 200 mmx75 mmø - 0CubqR4SDFnhT0GtRuh28T 0.149965997877591			0,150			0,150		
	Passerella con raccordi:Passerella canale - 200 mmx75 mmø - 0CubqR4SDFnhT0GtRuh25M 1.25760446413322			1,258			1,258		
	Passerella con raccordi:Passerella canale - 200 mmx75 mmø - 1ubyGWb_T9A8lN9O_$hEO5 0.447712777842964			0,448			0,448		
	Passerella con raccordi:Passerella canale - 200 mmx75 mmø - 1ubyGWb_T9A8lN9O_$hEQv 0.602797630320907			0,603			0,603		
	Passerella con raccordi:Passerella canale - 200 mmx75 mmø - 1ubyGWb_T9A8lN9O_$hERs 4.88128760161262			4,881			4,881		
	Passerella con raccordi:Passerella canale - 200 mmx75 mmø - 1ubyGWb_T9A8lN9O_$hFbQ 0.448653569550623			0,449			0,449		
	Passerella con raccordi:Passerella canale - 200 mmx75 mmø - 1ubyGWb_T9A8lN9O_$hFds 0.448653569550623			0,449			0,449		
	Passerella con raccordi:Passerella canale - 200 mmx75 mmø - 1ubyGWb_T9A8lN9O_$hFXR 0.149965997877591			0,150			0,150		
	Passerella con raccordi:Passerella canale - 200 mmx75 mmø - 1ubyGWb_T9A8lN9O_$hFXe 0.149965997877591			0,150			0,150		
	Totale	m					113,094	70,51850	7 975,22
	A RIPORTARE IMPIANTI ELETTRICI								**2 032 568,73**
	A RIPORTARE LOCALI TECNICI								**2 170 646,37**
	A RIPORTARE POLO TECNOLOGICO								***3 466 560,17***
	A RIPORTARE								60 478 487,45

COMPUTO METRICO ESTIMATIVO

L1 - TERMINAL

03 - POLO TECNOLOGICO

006 - LOCALI TECNICI

ELE - IMPIANTI ELETTRICI

N. ARTICOLO	INDICAZIONE DEI LAVORI E DELLE PROVVISTE	U.M.	DIMENSIONI				QUANTITA'	PREZZO	IMPORTO
			SIMILI	LUNG.	LARG.	ALT.			
	RIPORTO								60 478 487,45
40815 NP.DEI.025219c	Allacciamento di utenza trifase incluso conduttore di neutro e di protezione, con utilizzo di cavo unipolare o multipolare isolato in EPR posato in guaina protettiva di pvc flessibile, provvista di raccordi filettati e di adattatori alle estremità, l								
	TER-PRE_Allacciamento:TER-PRE_Allacciamento-FMOrizzontaleMEC - 2jeUO6pUnAbBhfsTtwyvGl 1		1,000				1,000		
	TER-PRE_Allacciamento:TER-PRE_Allacciamento-FMOrizzontaleMEC - 37FBrDnQPEFuexYBMBLBjX 1		1,000				1,000		
	TER-PRE_Allacciamento:TER-PRE_Allacciamento-FMOrizzontaleMEC - 37FBrDnQPEFuexYBMBLBae 1		1,000				1,000		
	Totale	cad					3,000	74,96624	224,90
40825 NP.DEI.025219c	Allacciamento di utenza trifase incluso conduttore di neutro e di protezione, con utilizzo di cavo unipolare o multipolare isolato in EPR posato in guaina protettiva di pvc flessibile, provvista di raccordi filettati e di adattatori alle estremità, l								
	TER-PRE_Allacciamento:TER-PRE_Allacciamento-MECVerticale - 1fH$yLdZP4Q8gKlobOaieD 1		1,000				1,000		
	TER-PRE_Allacciamento:TER-PRE_Allacciamento-MECVerticale - 1fH$yLdZP4Q8gKlobOaiP8 1		1,000				1,000		
	Totale	cad					2,000	74,96624	149,93
40835 NP.DEI.015003r	Impianto elettrico per punto presa di corrente, del tipo incassato, in unità abitativa tipo di 100 mq in pianta, misurato a partire dalla scatola di derivazione in dorsale, questa esclusa; con sistema di distribuzione in conduttori del tipo FS17-450/								
	TER-PRE_PresaFM1:TER-PRE_PresaFM-UnelP - 1Eh3uR$eTBpvTs9UlTfP06 1		1,000				1,000		
	TER-PRE_PresaFM1:TER-PRE_PresaFM-UnelP - 1Eh3uR$eTBpvTs9UlTfMlF 1		1,000				1,000		
	TER-PRE_PresaFM1:TER-PRE_PresaFM-UnelP - 1Eh3uR$eTBpvTs9UlTfK0f 1		1,000				1,000		
	TER-PRE_PresaFM1:TER-PRE_PresaFM-UnelP - 2rqW3sqEr6xujRDX9i521E 1		1,000				1,000		
	TER-PRE_PresaFM1:TER-PRE_PresaFM-UnelP - 1ubyGWb_T9A8lN9O_$hFEz 1		1,000				1,000		
	TER-PRE_PresaFM1:TER-PRE_PresaFM-UnelP - 1ubyGWb_T9A8lN9O_$hF9k 1		1,000				1,000		
	TER-PRE_PresaFM1:TER-PRE_PresaFM-UnelP - 1ubyGWb_T9A8lN9O_$hFAv 1		1,000				1,000		
	A RIPORTARE IMPIANTI ELETTRICI								**2 032 943,56**
	A RIPORTARE LOCALI TECNICI								**2 171 021,20**
	A RIPORTARE POLO TECNOLOGICO								***3 466 935,00***
	A RIPORTARE								60 478 862,28

COMPUTO METRICO ESTIMATIVO

L1 - TERMINAL

03 - POLO TECNOLOGICO

006 - LOCALI TECNICI

ELE - IMPIANTI ELETTRICI

N. ARTICOLO	INDICAZIONE DEI LAVORI E DELLE PROVVISTE	U.M.	DIMENSIONI				QUANTITA'	PREZZO	IMPORTO
			SIMILI	LUNG.	LARG.	ALT.			
	RIPORTO								60 478 862,28
	TER-PRE_PresaFM1:TER-PRE_PresaFM-UnelP - 1ubyGWb_T9A8lN9O_$hFB2 1		1,000				1,000		
	TER-PRE_PresaFM1:TER-PRE_PresaFM-UnelP - 1ubyGWb_T9A8lN9O_$hCNM 1		1,000				1,000		
	TER-PRE_PresaFM1:TER-PRE_PresaFM-UnelP - 1ubyGWb_T9A8lN9O_$hCJi 1		1,000				1,000		
	TER-PRE_PresaFM1:TER-PRE_PresaFM-UnelP - 1ubyGWb_T9A8lN9O_$hCOX 1		1,000				1,000		
	TER-PRE_PresaFM1:TER-PRE_PresaFM-UnelP - 1fH$yLdZP4Q8gKlobOaily 1		1,000				1,000		
	TER-PRE_PresaFM1:TER-PRE_PresaFM-UnelP - 1fH$yLdZP4Q8gKlobOaiQZ 1		1,000				1,000		
	TER-PRE_PresaFM1:TER-PRE_PresaFM-UnelP - 1fH$yLdZP4Q8gKlobOaiLR 1		1,000				1,000		
	TER-PRE_PresaFM1:TER-PRE_PresaFM-UnelP - 1wUDu4cGj2x9oBdfOg2bt1 1		1,000				1,000		
	TER-PRE_PresaFM1:TER-PRE_PresaFM-UnelP - 1wUDu4cGj2x9oBdfOg2b9b 1		1,000				1,000		
	Totale	cad					16,000	51,57308	825,17
40925 AP-E.IEL.159	Fornitura e posa in opera di gruppo prese tipo 3 per area BHS composto da: N.1 presa CEE 230V 16A 1P+T+N con fusibili interbloccata, N.1 presa CEE 400V 32A 3P+T+N con fusibili interbloccata								
	TER-PRE_GruppoPreseCEE2P:TER-PRE_GruppoPreseCEEN-GP2 - 1Eh3uR$eTBpvTs9UlTfN5z 1		1,000				1,000		
	TER-PRE_GruppoPreseCEE2P:TER-PRE_GruppoPreseCEEN-GP2 - 2rqW3sqEr6xujRDX9i526z 1		1,000				1,000		
	TER-PRE_GruppoPreseCEE2P:TER-PRE_GruppoPreseCEEN-GP2 - 1ubyGWb_T9A8lN9O_$hFF7 1		1,000				1,000		
	TER-PRE_GruppoPreseCEE2P:TER-PRE_GruppoPreseCEEN-GP2 - 1fH$yLdZP4Q8gKlobOaiNa 1		1,000				1,000		
	Totale	cad					4,000	263,09000	1 052,36
40985 CAL25_06.L05.017.004	dimensioni 100 x 75 mm verniciata								
	Passerella con raccordi:Passerella canale - 03MbePLevCmgb_K9LqxS09 8.75800726829235			8,758			8,758		
	Passerella con raccordi:Passerella canale - 03MbePLevCmgb_K9LqxSJU			9,967			9,967		
	A RIPORTARE IMPIANTI ELETTRICI								**2 034 821,09**
	A RIPORTARE LOCALI TECNICI								**2 172 898,73**
	A RIPORTARE POLO TECNOLOGICO								***3 468 812,53***
	A RIPORTARE								60 480 739,81

COMPUTO METRICO ESTIMATIVO

L1 - TERMINAL

03 - POLO TECNOLOGICO

006 - LOCALI TECNICI

ELE - IMPIANTI ELETTRICI

N. ARTICOLO	INDICAZIONE DEI LAVORI E DELLE PROVVISTE	U.M.	DIMENSIONI				QUANTITA'	PREZZO	IMPORTO
			SIMILI	LUNG.	LARG.	ALT.			
	RIPORTO								60 480 739,81
	9.9671685672826								
	Passerella con raccordi:Passerella canale - 03MbePLevCmgb_K9LqxSId 9.72166596832389			9,722			9,722		
	Passerella con raccordi:Passerella canale - 03MbePLevCmgb_K9LqxSHm 8.25815332726656			8,258			8,258		
	Passerella con raccordi:Passerella canale - 1II0XoZwL5GwQXu_hSnpsU 9.13460675011599			9,135			9,135		
	Passerella con raccordi:Passerella canale - 1II0XoZwL5GwQXu_hSnmAz 5.44417006725216			5,444			5,444		
	Passerella con raccordi:Passerella canale - 1II0XoZwL5GwQXu_hSnmCQ 9.13608924865662			9,136			9,136		
	Passerella con raccordi:Passerella canale - 1II0XoZwL5GwQXu_hSnmDJ 5.44417006725195			5,444			5,444		
	Passerella con raccordi:Passerella canale - 0aw5IVCrnFzO6Ak73AtpXx 2.16957998484075			2,170			2,170		
	Passerella con raccordi:Passerella canale - 0aw5IVCrnFzO6Ak73AtpWb 3.78927379791118			3,789			3,789		
	Passerella con raccordi:Passerella canale - 0aw5IVCrnFzO6Ak73Atpcn 3.78927379791104			3,789			3,789		
	Passerella con raccordi:Passerella canale - 0aw5IVCrnFzO6Ak73Atpby 2.16957998484075			2,170			2,170		
	Passerella con raccordi:Passerella canale - 35OAHVGCjCF9tSGS_QvdPZ 0.418605372959308			0,419			0,419		
	Passerella con raccordi:Passerella canale - 1tKf0on$nEGPuWpq3sxfMP 10.8099741235939			10,810			10,810		
	Passerella con raccordi:Passerella canale - 1bDyjXO1LFIuXLa0BOC6kR 4.92628268684204			4,926			4,926		
	Passerella con raccordi:Passerella canale - 1Eh3uR$eTBpvTs9UlTfKqV 1.5823819149137			1,582			1,582		
	Passerella con raccordi:Passerella canale - 1Eh3uR$eTBpvTs9UlTfKvA			3,215			3,215		
	A RIPORTARE IMPIANTI ELETTRICI								**2 034 821,09**
	A RIPORTARE LOCALI TECNICI								**2 172 898,73**
	A RIPORTARE POLO TECNOLOGICO								***3 468 812,53***
	A RIPORTARE								60 480 739,81

COMPUTO METRICO ESTIMATIVO

L1 - TERMINAL

03 - POLO TECNOLOGICO

006 - LOCALI TECNICI

ELE - IMPIANTI ELETTRICI

N. ARTICOLO	INDICAZIONE DEI LAVORI E DELLE PROVVISTE	U.M.	DIMENSIONI				QUANTITA'	PREZZO	IMPORTO
			SIMILI	LUNG.	LARG.	ALT.			
	RIPORTO								60 480 739,81
	3.21504626322738								
	Passerella con raccordi:Passerella canale - 0CubqR4SDFnhT0GtRuh5Nr 3.07501999721357			3,075			3,075		
	Passerella con raccordi:Passerella canale - 0CubqR4SDFnhT0GtRuh5Ef 1.34338704805622			1,343			1,343		
	Passerella con raccordi:Passerella canale - 0CubqR4SDFnhT0GtRuh2pg 0.627493117314054			0,627			0,627		
	Passerella con raccordi:Passerella canale - 0CubqR4SDFnhT0GtRuh2m8 0.627493117314054			0,627			0,627		
	Passerella con raccordi:Passerella canale - 0CubqR4SDFnhT0GtRuh2BT 0.149965997877591			0,150			0,150		
	Passerella con raccordi:Passerella canale - 0CubqR4SDFnhT0GtRuh28T 0.149965997877591			0,150			0,150		
	Passerella con raccordi:Passerella canale - 0CubqR4SDFnhT0GtRuh25M 1.25760446413322			1,258			1,258		
	Passerella con raccordi:Passerella canale - 1ubyGWb_T9A8lN9O_$hEO5 0.447712777842964			0,448			0,448		
	Passerella con raccordi:Passerella canale - 1ubyGWb_T9A8lN9O_$hEQv 0.602797630320907			0,603			0,603		
	Passerella con raccordi:Passerella canale - 1ubyGWb_T9A8lN9O_$hERs 4.88128760161262			4,881			4,881		
	Passerella con raccordi:Passerella canale - 1ubyGWb_T9A8lN9O_$hFbQ 0.448653569550623			0,449			0,449		
	Passerella con raccordi:Passerella canale - 1ubyGWb_T9A8lN9O_$hFds 0.448653569550623			0,449			0,449		
	Passerella con raccordi:Passerella canale - 1ubyGWb_T9A8lN9O_$hFXR 0.149965997877591			0,150			0,150		
	Passerella con raccordi:Passerella canale - 1ubyGWb_T9A8lN9O_$hFXe 0.149965997877591			0,150			0,150		
	Totale	m					113,094	47,33521	5 353,33
	A RIPORTARE IMPIANTI ELETTRICI								**2 040 174,42**
	A RIPORTARE LOCALI TECNICI								**2 178 252,06**
	A RIPORTARE POLO TECNOLOGICO								***3 474 165,86***
	A RIPORTARE								60 486 093,14

COMPUTO METRICO ESTIMATIVO

L1 - TERMINAL

03 - POLO TECNOLOGICO

006 - LOCALI TECNICI

ELE - IMPIANTI ELETTRICI

N. ARTICOLO	INDICAZIONE DEI LAVORI E DELLE PROVVISTE	U.M.	DIMENSIONI				QUANTITA'	PREZZO	IMPORTO
			SIMILI	LUNG.	LARG.	ALT.			
	RIPORTO								60 486 093,14
64200 R25NP.22CL.PR.L.000240.130.g	Cavidotto in tubazione flessibile corrugata a doppia parete di linee di alimentazione elettrica in polietilene ad alta d ... ra in scavo o in cavedi (pagati a parte), compreso: giunzioni, curve, manicotti, cavallotti di fissaggio Diametro mm 125								
	Tubazione:PEAD PE100 - 125 mmø - 2hm95dcpP9GPP7jwHXry_a 1.81582106396948			1,816			1,816		
	Tubazione:PEAD PE100 - 125 mmø - 2hm95dcpP9GPP7jwHXryrZ 8.89999971116439			8,900			8,900		
	Tubazione:PEAD PE100 - 125 mmø - 2hm95dcpP9GPP7jwHXryrb 8.89999971116442			8,900			8,900		
	Tubazione:PEAD PE100 - 125 mmø - 2hm95dcpP9GPP7jwHXryIe 1.39999999999998			1,400			1,400		
	Tubazione:PEAD PE100 - 125 mmø - 2aUQ0Pu_T2x8FLAJEJTMtZ 0.318005296908667			0,318			0,318		
	Tubazione:PEAD PE100 - 125 mmø - 2aUQ0Pu_T2x8FLAJEJTM6p 1.81582106396948			1,816			1,816		
	Tubazione:PEAD PE100 - 125 mmø - 2aUQ0Pu_T2x8FLAJEJTM6C 0.318005296908667			0,318			0,318		
	Tubazione:PEAD PE100 - 125 mmø - 2aUQ0Pu_T2x8FLAJEJTM82 0.458338957569586			0,458			0,458		
	Tubazione:PEAD PE100 - 125 mmø - 2aUQ0Pu_T2x8FLAJEJTM8U 1.03500000000001			1,035			1,035		
	Tubazione:PEAD PE100 - 125 mmø - 2aUQ0Pu_T2x8FLAJEJTMEW 11.038394645331			11,038			11,038		
	Tubazione:PEAD PE100 - 125 mmø - 2aUQ0Pu_T2x8FLAJEJTME_ 11.0383946453311			11,038			11,038		
	Tubazione:PEAD PE100 - 125 mmø - 0q0MHUkV9APB$JbWv1lImk 11.0383601224901			11,038			11,038		
	Tubazione:PEAD PE100 - 125 mmø - 0q0MHUkV9APB$JbWv1lI_m 8.89999971116442			8,900			8,900		
	Totale	m					66,975	13,26794	888,62
	A RIPORTARE IMPIANTI ELETTRICI								**2 041 063,04**
	A RIPORTARE LOCALI TECNICI								**2 179 140,68**
	A RIPORTARE POLO TECNOLOGICO								***3 475 054,48***
	A RIPORTARE								60 486 981,76

COMPUTO METRICO ESTIMATIVO

L1 - TERMINAL

03 - POLO TECNOLOGICO

006 - LOCALI TECNICI

ELE - IMPIANTI ELETTRICI

N. ARTICOLO	INDICAZIONE DEI LAVORI E DELLE PROVVISTE	U.M.	DIMENSIONI				QUANTITA'	PREZZO	IMPORTO
			SIMILI	LUNG.	LARG.	ALT.			
	RIPORTO								60 486 981,76
64210 R25NP.22CL.PR.L.000240.130.c	Cavidotto in tubazione flessibile corrugata a doppia parete di linee di alimentazione elettrica in polietilene ad alta d ... era in scavo o in cavedi (pagati a parte), compreso: giunzioni, curve, manicotti, cavallotti di fissaggio Diametro mm 63								
	Tubazione:PEAD PE100 - 63 mmø - 3z15bKK_58rvS5i7mSrEpF 4.8578959261648			4,858			4,858		
	Tubazione:PEAD PE100 - 63 mmø - 3z15bKK_58rvS5i7mSrF98 5.05789592616482			5,058			5,058		
	Tubazione:PEAD PE100 - 63 mmø - 3z15bKK_58rvS5i7mSrFAn 3.21041823685272			3,210			3,210		
	Tubazione:PEAD PE100 - 63 mmø - 3z15bKK_58rvS5i7mSrF4G 0.704865963003012			0,705			0,705		
	Totale	m					13,831	4,50834	62,35
64240 R25NP.22CL.PR.L.000240.130.i	Cavidotto in tubazione flessibile corrugata a doppia parete di linee di alimentazione elettrica in polietilene ad alta d ... ra in scavo o in cavedi (pagati a parte), compreso: giunzioni, curve, manicotti, cavallotti di fissaggio Diametro mm 160								
	Tubazione:PEAD PE100 - 160 mmø - 2brzXNI_bCTRzED9evAnNa 0.619999999999958			0,620			0,620		
	Tubazione:PEAD PE100 - 160 mmø - 2brzXNI_bCTRzED9evAnSL 0.619999999999958			0,620			0,620		
	Tubazione:PEAD PE100 - 160 mmø - 03MbePLevCmgb_K9LqxSVZ 3.98300886698942			3,983			3,983		
	Tubazione:PEAD PE100 - 160 mmø - 03MbePLevCmgb_K9LqxSVV 3.98300886700382			3,983			3,983		
	Tubazione:PEAD PE100 - 160 mmø - 1F$kLHVC9CD8y_dYg84PGm 3.98300886612693			3,983			3,983		
	Tubazione:PEAD PE100 - 160 mmø - 1F$kLHVC9CD8y_dYg84PGE 3.98300886657582			3,983			3,983		
	Tubazione:PEAD PE100 - 160 mmø - 18tUqf2Ej2zg1GTD4HVORF 10.214807681528			10,215			10,215		
	Tubazione:PEAD PE100 - 160 mmø - 18tUqf2Ej2zg1GTD4HVPYi 0.660000000000001			0,660			0,660		
	Tubazione:PEAD PE100 - 160 mmø - 1SdHfR7Ar8sunTO2cKhVjZ 10.214807681528			10,215			10,215		
	Tubazione:PEAD PE100 - 160 mmø - 1fLYCVR6HEUgcczxe_ZWW$			1,524			1,524		
	A RIPORTARE IMPIANTI ELETTRICI								**2 041 125,39**
	A RIPORTARE LOCALI TECNICI								**2 179 203,03**
	A RIPORTARE POLO TECNOLOGICO								***3 475 116,83***
	A RIPORTARE								60 487 044,11

COMPUTO METRICO ESTIMATIVO

L1 - TERMINAL

03 - POLO TECNOLOGICO

006 - LOCALI TECNICI

ELE - IMPIANTI ELETTRICI

N. ARTICOLO	INDICAZIONE DEI LAVORI E DELLE PROVVISTE	U.M.	DIMENSIONI				QUANTITA'	PREZZO	IMPORTO
			SIMILI	LUNG.	LARG.	ALT.			
	RIPORTO								60 487 044,11
	1.52397202484033								
	Tubazione:PEAD PE100 - 160 mmø - 1fLYCVR6HEUgcczxe_ZWWv 1.52397523852389			1,524			1,524		
	Tubazione:PEAD PE100 - 160 mmø - 2BUL1t199DaevQwL5n2Q6N 4.38046908985795			4,380			4,380		
	Tubazione:PEAD PE100 - 160 mmø - 2BUL1t199DaevQwL5n2Q69 4.38051840820228			4,381			4,381		
	Tubazione:PEAD PE100 - 160 mmø - 2BUL1t199DaevQwL5n2Q7J 41.4552990269035			41,455			41,455		
	Tubazione:PEAD PE100 - 160 mmø - 2BUL1t199DaevQwL5n2Q7L 41.4565763720565			41,457			41,457		
	Tubazione:PEAD PE100 - 160 mmø - 2BUL1t199DaevQwL5n2QD1 1.78143194346592			1,781			1,781		
	Tubazione:PEAD PE100 - 160 mmø - 2BUL1t199DaevQwL5n2QD3 1.78138253245298			1,781			1,781		
	Tubazione:PEAD PE100 - 160 mmø - 2BUL1t199DaevQwL5n2Qtu 42.1859434886615			42,186			42,186		
	Tubazione:PEAD PE100 - 160 mmø - 2BUL1t199DaevQwL5n2Qtw 42.1859928070445			42,186			42,186		
	Tubazione:PEAD PE100 - 160 mmø - 3PL4UvcOH8DOzt_FbdsEYt 3.98300886700382			3,983			3,983		
	Tubazione:PEAD PE100 - 160 mmø - 3PL4UvcOH8DOzt_FbdsEYr 3.98300886657582			3,983			3,983		
	Tubazione:PEAD PE100 - 160 mmø - 3PL4UvcOH8DOzt_FbdsEao 1.55014262941054			1,550			1,550		
	Tubazione:PEAD PE100 - 160 mmø - 3PL4UvcOH8DOzt_FbdsEam 1.55014788261335			1,550			1,550		
	Tubazione:PEAD PE100 - 160 mmø - 3PL4UvcOH8DOzt_FbdsEa_ 1.55014262941057			1,550			1,550		
	Tubazione:PEAD PE100 - 160 mmø - 3PL4UvcOH8DOzt_FbdsEay 1.55014788261334			1,550			1,550		
	A RIPORTARE IMPIANTI ELETTRICI								**2 041 125,39**
	A RIPORTARE LOCALI TECNICI								**2 179 203,03**
	A RIPORTARE POLO TECNOLOGICO								***3 475 116,83***
	A RIPORTARE								60 487 044,11

COMPUTO METRICO ESTIMATIVO

L1 - TERMINAL

03 - POLO TECNOLOGICO

006 - LOCALI TECNICI

ELE - IMPIANTI ELETTRICI

N. ARTICOLO	INDICAZIONE DEI LAVORI E DELLE PROVVISTE	U.M.	DIMENSIONI				QUANTITA'	PREZZO	IMPORTO
			SIMILI	LUNG.	LARG.	ALT.			
	RIPORTO								60 487 044,11
	Tubazione:PEAD PE100 - 160 mmø - 3PL4UvcOH8DOzt_FbdsEaw 1.55019543580099			1,550			1,550		
	Tubazione:PEAD PE100 - 160 mmø - 3PL4UvcOH8DOzt_FbdsEau 1.55019543580098			1,550			1,550		
	Totale	m					238,183	21,11248	5 028,63
	Totale 126 - IMP. ELETTRICO (DISTRIBUZIONE) Euro								**22 186,81**
	Totale ELE - IMPIANTI ELETTRICI Euro								**2 046 154,02**
	A RIPORTARE LOCALI TECNICI								**2 184 231,66**
	A RIPORTARE POLO TECNOLOGICO								***3 480 145,46***
	A RIPORTARE								60 492 072,74

COMPUTO METRICO ESTIMATIVO

L1 - TERMINAL

03 - POLO TECNOLOGICO

006 - LOCALI TECNICI

IDR - OPERE IDRAULICHE

N. ARTICOLO	INDICAZIONE DEI LAVORI E DELLE PROVVISTE	U.M.	DIMENSIONI				QUANTITA'	PREZZO	IMPORTO
			SIMILI	LUNG.	LARG.	ALT.			
	RIPORTO								60 492 072,74
	084 - OPERE DA LATTONIERE - PLUVIALI								
33530 AP-E.ARC.204	0.OF.51-Gronda coibentata								
	03_POLO TECHNOLOGICO_LOCALI TECNICI								
	0.OF.51-Gronda coibentata 1 * (15.02)		1,000	15,020			15,020		
	1 * (15.02)		1,000	15,020			15,020		
	1 * (15.02)		1,000	15,020			15,020		
	1 * (15.02)		1,000	15,020			15,020		
	1 * (15.02)		1,000	15,020			15,020		
	1 * (15.03)		1,000	15,030			15,030		
	Totale	m					90,130	41,66000	3 754,82
	Totale 084 - OPERE DA LATTONIERE - PLUVIALI Euro								**3 754,82**
	100 - SMALTIMENTO ACQUE METEORICHE								
36050 CAL25_01.F05.007.014	In PVC, diametro esterno 160 mm								
	03_POLO TECHNOLOGICO_LOCALI TECNICI								
	0.PU.07 - Gomito in pvc 160 mm								
	Gomito in pvc 160 mm 1 * (0.3)		1,000	0,300			0,300		
	Totale	m					0,300	32,65257	9,80
36060 CAL25_01.F05.007.014	In PVC, diametro esterno 160 mm								
	03_POLO TECHNOLOGICO_LOCALI TECNICI								
	0.PU.06 - Tubo pluviale in pvc 160 mm								
	A RIPORTARE OPERE IDRAULICHE								**3 764,62**
	A RIPORTARE LOCALI TECNICI								**2 187 996,28**
	A RIPORTARE POLO TECNOLOGICO								***3 483 910,08***
	A RIPORTARE								60 495 837,36

COMPUTO METRICO ESTIMATIVO

L1 - TERMINAL

03 - POLO TECNOLOGICO

006 - LOCALI TECNICI

IDR - OPERE IDRAULICHE

N. ARTICOLO	INDICAZIONE DEI LAVORI E DELLE PROVVISTE	U.M.	DIMENSIONI				QUANTITA'	PREZZO	IMPORTO
			SIMILI	LUNG.	LARG.	ALT.			
	RIPORTO								60 495 837,36
	Tubo in pvc 160 mm 1 * (3.90)		1,000	3,900			3,900		
	Tubo in pvc 160 mm 1 * (0.83)		1,000	0,830			0,830		
	Tubo in pvc 160 mm 1 * (3.82)		1,000	3,820			3,820		
	Totale	m					8,550	32,65257	279,18
	Totale 100 - SMALTIMENTO ACQUE METEORICHE Euro								**288,98**
	Totale IDR - OPERE IDRAULICHE Euro								**4 043,80**
	A RIPORTARE LOCALI TECNICI								**2 188 275,46**
	A RIPORTARE POLO TECNOLOGICO								***3 484 189,26***
	A RIPORTARE								60 496 116,54

COMPUTO METRICO ESTIMATIVO

L1 - TERMINAL

03 - POLO TECNOLOGICO

006 - LOCALI TECNICI

MEC - IMPIANTI MECCANICI

N. ARTICOLO	INDICAZIONE DEI LAVORI E DELLE PROVVISTE	U.M.	DIMENSIONI				QUANTITA'	PREZZO	IMPORTO
			SIMILI	LUNG.	LARG.	ALT.			
	RIPORTO								60 496 116,54
	141 - IMP. CLIMATIZZAZIONE E RINNOVO ARIA								
1150 CAL25_06.I10.066.027	Griglia di ripresa aria in alluminio senza rete, con alette orizzontali fisse inclinate a 45° completa di serranda e controtelaio, delle dimensioni di: altezza 600 mm; base 400 mm								
	GrigliaRipresaAria:GrigliaRipresaAria_600x400mm - 1J8n7LaET0Be4I2a5WIdG6 1		1,000				1,000		
	GrigliaRipresaAria:GrigliaRipresaAria_600x400mm - 1J8n7LaET0Be4I2a5WIdGF 1		1,000				1,000		
	GrigliaRipresaAria:GrigliaRipresaAria_600x400mm - 1J8n7LaET0Be4I2a5WIdGG 1		1,000				1,000		
	GrigliaRipresaAria:GrigliaRipresaAria_600x400mm - 1J8n7LaET0Be4I2a5WIdGP 1		1,000				1,000		
	GrigliaRipresaAria:GrigliaRipresaAria_600x400mm - 1J8n7LaET0Be4I2a5WIdGk 1		1,000				1,000		
	GrigliaRipresaAria:GrigliaRipresaAria_600x400mm - 1J8n7LaET0Be4I2a5WIdGp 1		1,000				1,000		
	GrigliaRipresaAria:GrigliaRipresaAria_600x400mm - 0XidBlBBD48uoPbFceH2mE 1		1,000				1,000		
	GrigliaRipresaAria:GrigliaRipresaAria_600x400mm - 0XidBlBBD48uoPbFceH2nu 1		1,000				1,000		
	Totale	cad					8,000	197,32684	1 578,61
1180 CAL25_06.I01.045.009	Tubo in acciaio nero trafilato senza saldature per distribuzioni orizzontali e verticali diametro 4"								
	Tubazione:AcciaioNeroSaldato - AC-A 5 - 3UUKj16$HFSQ4Jk$F296cs (0.093902322235364*1.3) * (14.86)			0,122		14,860	1,813		
	Tubazione:AcciaioNeroSaldato - AC-R 3 - 3UUKj16$HFSQ4Jk$F296dC (0.418208052161746*1.3) * (14.86)			0,544		14,860	8,084		
	Tubazione:AcciaioNeroSaldato - AR-A 6 - 3UUKj16$HFSQ4Jk$F296u9 (0.0664896036405973*1.3) * (14.86)			0,086		14,860	1,278		
	Tubazione:AcciaioNeroSaldato - AR-R 6 - 0aB8AFSSL01hEYwd4ubaNK (0.382327148057814*1.3) * (14.86)			0,497		14,860	7,385		
	Tubazione:AcciaioNeroSaldato - AC-A 5 - 0aB8AFSSL01hEYwd4ubas_ (1.06268309928921*1.3) * (14.86)			1,381		14,860	20,522		
	Tubazione:AcciaioNeroSaldato - AC-R 3 - 0aB8AFSSL01hEYwd4ubasm (1.38682677023448*1.3) * (14.86)			1,803		14,860	26,793		
	Tubazione:AcciaioNeroSaldato - AR-A 6 - 0aB8AFSSL01hEYwd4ubaso			0,561		14,860	8,336		
	A RIPORTARE IMPIANTI MECCANICI								**1 578,61**
	A RIPORTARE LOCALI TECNICI								**2 189 854,07**
	A RIPORTARE POLO TECNOLOGICO								***3 485 767,87***
	A RIPORTARE								60 497 695,15

COMPUTO METRICO ESTIMATIVO

L1 - TERMINAL

03 - POLO TECNOLOGICO

006 - LOCALI TECNICI

MEC - IMPIANTI MECCANICI

N. ARTICOLO	INDICAZIONE DEI LAVORI E DELLE PROVVISTE	U.M.	DIMENSIONI				QUANTITA'	PREZZO	IMPORTO
			SIMILI	LUNG.	LARG.	ALT.			
	RIPORTO								60 497 695,15
	(0.431490857571266*1.3) * (14.86)								
	Tubazione:AcciaioNeroSaldato - AR-R 6 - 0aB8AFSSL01hEYwd4ubasq (0.503137014632214*1.3) * (14.86)			0,654		14,860	9,718		
	Tubazione:AcciaioNeroSaldato - ACR-R 4 - 0aB8AFSSL01hEYwd4ubbtC (0.168720339933476*1.3) * (14.86)			0,219		14,860	3,254		
	Tubazione:AcciaioNeroSaldato - ACR-A 2 - 0aB8AFSSL01hEYwd4ubbpK (0.0287203399325964*1.3) * (14.86)			0,037		14,860	0,550		
	Tubazione:AcciaioNeroSaldato - ACR-A 2 - 2vFY5Ou35Awvf$8YQidD6f (0.00575730789243789*1.3) * (14.86)			0,007		14,860	0,104		
	Tubazione:AcciaioNeroSaldato - ACR-R 4 - 2vFY5Ou35Awvf$8YQidD6h (0.365757408651999*1.3) * (14.86)			0,475		14,860	7,059		
	Tubazione:AcciaioNeroSaldato - AC-R 9 - 2vFY5Ou35Awvf$8YQidD6v (0.144401881497971*1.3) * (14.86)			0,188		14,860	2,794		
	Tubazione:AcciaioNeroSaldato - AC-A 5 - 2vFY5Ou35Awvf$8YQidD6x (0.768153896908314*1.3) * (14.86)			0,999		14,860	14,845		
	Tubazione:AcciaioNeroSaldato - AC-R 9 - 2vFY5Ou35Awvf$8YQidD6z (0.505105740414346*1.3) * (14.86)			0,657		14,860	9,763		
	Tubazione:AcciaioNeroSaldato - AC-R 9 - 2vFY5Ou35Awvf$8YQidD13 (0.0662739149110719*1.3) * (14.86)			0,086		14,860	1,278		
	Tubazione:AcciaioNeroSaldato - AC-A 5 - 2vFY5Ou35Awvf$8YQidD15 (0.133388289900835*1.3) * (14.86)			0,173		14,860	2,571		
	Tubazione:AcciaioNeroSaldato - AC-R 9 - 2vFY5Ou35Awvf$8YQidD18 (0.0734736794115391*1.3) * (14.86)			0,096		14,860	1,427		
	Tubazione:AcciaioNeroSaldato - AC-R 9 - 2vFY5Ou35Awvf$8YQidD1H (0.5331797198982*1.3) * (14.86)			0,693		14,860	10,298		
	Tubazione:AcciaioNeroSaldato - AC-R 3 - 2vFY5Ou35Awvf$8YQidD1Q (0.04904018181534*1.3) * (14.86)			0,064		14,860	0,951		
	Tubazione:AcciaioNeroSaldato - AC-R 9 - 2vFY5Ou35Awvf$8YQidD1a (0.202905834819438*1.3) * (14.86)			0,264		14,860	3,923		
	Tubazione:AcciaioNeroSaldato - AC-A 5 - 2vFY5Ou35Awvf$8YQidD1d			0,112		14,860	1,664		
	A RIPORTARE IMPIANTI MECCANICI								**1 578,61**
	A RIPORTARE LOCALI TECNICI								**2 189 854,07**
	A RIPORTARE POLO TECNOLOGICO								***3 485 767,87***
	A RIPORTARE								60 497 695,15

COMPUTO METRICO ESTIMATIVO

L1 - TERMINAL

03 - POLO TECNOLOGICO

006 - LOCALI TECNICI

MEC - IMPIANTI MECCANICI

N. ARTICOLO	INDICAZIONE DEI LAVORI E DELLE PROVVISTE	U.M.	DIMENSIONI				QUANTITA'	PREZZO	IMPORTO
			SIMILI	LUNG.	LARG.	ALT.			
	RIPORTO								60 497 695,15
	(0.086092509606163*1.3) * (14.86)								
	Tubazione:AcciaioNeroSaldato - AC-A 5 - 2vFY5Ou35Awvf$8YQidD1g (2.29397746251882*1.3) * (14.86)			2,982		14,860	44,313		
	Tubazione:AcciaioNeroSaldato - AC-A 5 - 2vFY5Ou35Awvf$8YQidD34 (0.499999999999964*1.3) * (14.86)			0,650		14,860	9,659		
	Tubazione:AcciaioNeroSaldato - AC-R 3 - 2vFY5Ou35Awvf$8YQidD3L (0.50051822854763*1.3) * (14.86)			0,651		14,860	9,674		
	Tubazione:AcciaioNeroSaldato - AC-R 3 - 2vFY5Ou35Awvf$8YQidD3n (0.109939351904852*1.3) * (14.86)			0,143		14,860	2,125		
	Tubazione:AcciaioNeroSaldato - AC-A 5 - 2vFY5Ou35Awvf$8YQidD26 (0.109902680473101*1.3) * (14.86)			0,143		14,860	2,125		
	Tubazione:AcciaioNeroSaldato - AR-R 6 - 2vFY5Ou35Awvf$8YQidDT4 (0.201568507316011*1.3) * (14.86)			0,262		14,860	3,893		
	Tubazione:AcciaioNeroSaldato - AR-A 6 - 2vFY5Ou35Awvf$8YQidDTN (0.300743233335601*1.3) * (14.86)			0,391		14,860	5,810		
	Tubazione:AcciaioNeroSaldato - AR-R 6 - 2vFY5Ou35Awvf$8YQidDTr (0.742142622322022*1.3) * (14.86)			0,965		14,860	14,340		
	Tubazione:AcciaioNeroSaldato - AR-A 6 - 2vFY5Ou35Awvf$8YQidDS6 (0.201568507508045*1.3) * (14.86)			0,262		14,860	3,893		
	Tubazione:AcciaioNeroSaldato - AC-R 3 - 2vFY5Ou35Awvf$8YQidDV8 (0.503012516023769*1.3) * (14.86)			0,654		14,860	9,718		
	Tubazione:AcciaioNeroSaldato - AC-A 5 - 2vFY5Ou35Awvf$8YQidDVN (0.502457616008557*1.3) * (14.86)			0,653		14,860	9,704		
	Tubazione:AcciaioNeroSaldato - AR-A 6 - 2vFY5Ou35Awvf$8YQidDUI (0.18013255306595*1.3) * (14.86)			0,234		14,860	3,477		
	Tubazione:AcciaioNeroSaldato - AR-R 6 - 2vFY5Ou35Awvf$8YQidDUd (0.0818738266637836*1.3) * (14.86)			0,106		14,860	1,575		
	Tubazione:AcciaioNeroSaldato - AC-R 3 - 2vFY5Ou35Awvf$8YQidDP3 (0.201506258011876*1.3) * (14.86)			0,262		14,860	3,893		
	Tubazione:AcciaioNeroSaldato - AC-A 5 - 2vFY5Ou35Awvf$8YQidDPK			0,262		14,860	3,893		
	A RIPORTARE IMPIANTI MECCANICI								**1 578,61**
	A RIPORTARE LOCALI TECNICI								**2 189 854,07**
	A RIPORTARE POLO TECNOLOGICO								***3 485 767,87***
	A RIPORTARE								60 497 695,15

COMPUTO METRICO ESTIMATIVO

L1 - TERMINAL

03 - POLO TECNOLOGICO

006 - LOCALI TECNICI

MEC - IMPIANTI MECCANICI

N. ARTICOLO	INDICAZIONE DEI LAVORI E DELLE PROVVISTE	U.M.	DIMENSIONI				QUANTITA'	PREZZO	IMPORTO
			SIMILI	LUNG.	LARG.	ALT.			
	RIPORTO								60 497 695,15
	(0.201506258063988*1.3) * (14.86)								
	Tubazione:AcciaioNeroSaldato - AR-A 6 - 2vFY5Ou35Awvf$8YQidDPf (0.0818738272340996*1.3) * (14.86)			0,106		14,860	1,575		
	Tubazione:AcciaioNeroSaldato - AR-R 6 - 2vFY5Ou35Awvf$8YQidDPw (0.377518811162969*1.3) * (14.86)			0,491		14,860	7,296		
	Tubazione:AcciaioNeroSaldato - ACR-A 2 - 2vFY5Ou35Awvf$8YQidDIl (0.00292394357591419*1.3) * (14.86)			0,004		14,860	0,059		
	Tubazione:AcciaioNeroSaldato - ACR-R 2 - 2vFY5Ou35Awvf$8YQidDIn (0.337924184666405*1.3) * (14.86)			0,439		14,860	6,524		
	Tubazione:AcciaioNeroSaldato - ACR-A 2 - 2vFY5Ou35Awvf$8YQidDIp (0.275337526311213*1.3) * (14.86)			0,358		14,860	5,320		
	Tubazione:AcciaioNeroSaldato - ACR-R 2 - 2vFY5Ou35Awvf$8YQidDIr (0.275287548002941*1.3) * (14.86)			0,358		14,860	5,320		
	Tubazione:AcciaioNeroSaldato - AC-R 8 - 2vFY5Ou35Awvf$8YQidDI$ (0.144401881497971*1.3) * (14.86)			0,188		14,860	2,794		
	Tubazione:AcciaioNeroSaldato - AC-A 5 - 2vFY5Ou35Awvf$8YQidDj1 (0.555080323745813*1.3) * (14.86)			0,722		14,860	10,729		
	Tubazione:AcciaioNeroSaldato - AC-R 8 - 2vFY5Ou35Awvf$8YQidDj3 (0.310101085672595*1.3) * (14.86)			0,403		14,860	5,989		
	Tubazione:AcciaioNeroSaldato - AC-R 8 - 2vFY5Ou35Awvf$8YQidDj9 (0.0662739149110719*1.3) * (14.86)			0,086		14,860	1,278		
	Tubazione:AcciaioNeroSaldato - AC-A 5 - 2vFY5Ou35Awvf$8YQidDjB (0.133388289900835*1.3) * (14.86)			0,173		14,860	2,571		
	Tubazione:AcciaioNeroSaldato - AC-R 8 - 2vFY5Ou35Awvf$8YQidDjE (0.0734736794115391*1.3) * (14.86)			0,096		14,860	1,427		
	Tubazione:AcciaioNeroSaldato - AC-R 8 - 2vFY5Ou35Awvf$8YQidDjN (0.536710699718317*1.3) * (14.86)			0,698		14,860	10,372		
	Tubazione:AcciaioNeroSaldato - AC-R 3 - 2vFY5Ou35Awvf$8YQidDjW (0.0289783900757657*1.3) * (14.86)			0,038		14,860	0,565		
	Tubazione:AcciaioNeroSaldato - AC-R 3 - 2vFY5Ou35Awvf$8YQidDjZ			0,226		14,860	3,358		
	A RIPORTARE IMPIANTI MECCANICI								**1 578,61**
	A RIPORTARE LOCALI TECNICI								**2 189 854,07**
	A RIPORTARE POLO TECNOLOGICO								***3 485 767,87***
	A RIPORTARE								60 497 695,15

COMPUTO METRICO ESTIMATIVO

L1 - TERMINAL

03 - POLO TECNOLOGICO

006 - LOCALI TECNICI

MEC - IMPIANTI MECCANICI

N. ARTICOLO	INDICAZIONE DEI LAVORI E DELLE PROVVISTE	U.M.	DIMENSIONI				QUANTITA'	PREZZO	IMPORTO
			SIMILI	LUNG.	LARG.	ALT.			
	RIPORTO								60 497 695,15
	(0.173813421617372*1.3) * (14.86)								
	Tubazione:AcciaioNeroSaldato - AC-R 8 - 2vFY5Ou35Awvf$8YQidDjg (0.202905834819438*1.3) * (14.86)			0,264		14,860	3,923		
	Tubazione:AcciaioNeroSaldato - AC-A 5 - 2vFY5Ou35Awvf$8YQidDjj (0.086092509606163*1.3) * (14.86)			0,112		14,860	1,664		
	Tubazione:AcciaioNeroSaldato - AC-A 5 - 2vFY5Ou35Awvf$8YQidDjm (2.29397746251882*1.3) * (14.86)			2,982		14,860	44,313		
	Tubazione:AcciaioNeroSaldato - ACR-A 2 - 2vFY5Ou35Awvf$8YQidDh7 (0.670451936175362*1.3) * (14.86)			0,872		14,860	12,958		
	Tubazione:AcciaioNeroSaldato - ACR-A 2 - 2vFY5Ou35Awvf$8YQidDhG (15.4059999835041*1.3) * (14.86)			20,028		14,860	297,616		
	Tubazione:AcciaioNeroSaldato - ACR-R 4 - 2vFY5Ou35Awvf$8YQidDgM (1.01045193617594*1.3) * (14.86)			1,314		14,860	19,526		
	Tubazione:AcciaioNeroSaldato - ACR-R 4 - 2vFY5Ou35Awvf$8YQidDgp (15.3603332514598*1.3) * (14.86)			19,968		14,860	296,724		
	Tubazione:AcciaioNeroSaldato - ACR-A 2 - 2vFY5Ou35Awvf$8YQidDdP (0.275337526311756*1.3) * (14.86)			0,358		14,860	5,320		
	Tubazione:AcciaioNeroSaldato - ACR-R 4 - 2vFY5Ou35Awvf$8YQidDdi (0.275337716126965*1.3) * (14.86)			0,358		14,860	5,320		
	Tubazione:AcciaioNeroSaldato - ACR-A 2 - 2vFY5Ou35Awvf$8YQidDcM (0.0916635667130018*1.3) * (14.86)			0,119		14,860	1,768		
	Tubazione:AcciaioNeroSaldato - ACR-R 4 - 2vFY5Ou35Awvf$8YQidDcf (0.0916635667130101*1.3) * (14.86)			0,119		14,860	1,768		
	Tubazione:AcciaioNeroSaldato - ACR-R 2 - 2vFY5Ou35Awvf$8YQidDXB (0.071865283023717*1.3) * (14.86)			0,093		14,860	1,382		
	Tubazione:AcciaioNeroSaldato - ACR-A 2 - 2vFY5Ou35Awvf$8YQidDXW (0.0718652830238069*1.3) * (14.86)			0,093		14,860	1,382		
	Tubazione:AcciaioNeroSaldato - ACR-R 2 - 2vFY5Ou35Awvf$8YQidDW6 (1.03025021986425*1.3) * (14.86)			1,339		14,860	19,898		
	Tubazione:AcciaioNeroSaldato - ACR-A 2 - 2vFY5Ou35Awvf$8YQidDWN			0,897		14,860	13,329		
	A RIPORTARE IMPIANTI MECCANICI								**1 578,61**
	A RIPORTARE LOCALI TECNICI								**2 189 854,07**
	A RIPORTARE POLO TECNOLOGICO								***3 485 767,87***
	A RIPORTARE								60 497 695,15

COMPUTO METRICO ESTIMATIVO

L1 - TERMINAL

03 - POLO TECNOLOGICO

006 - LOCALI TECNICI

MEC - IMPIANTI MECCANICI

N. ARTICOLO	INDICAZIONE DEI LAVORI E DELLE PROVVISTE	U.M.	DIMENSIONI				QUANTITA'	PREZZO	IMPORTO
			SIMILI	LUNG.	LARG.	ALT.			
	RIPORTO								60 497 695,15
	(0.690250219863975*1.3) * (14.86)								
	Tubazione:AcciaioNeroSaldato - ACR-R 2 - 2vFY5Ou35Awvf$8YQidDWz (0.186000000000014*1.3) * (14.86)			0,242		14,860	3,596		
	Tubazione:AcciaioNeroSaldato - ACR-R 2 - 2vFY5Ou35Awvf$8YQidDzb (5.83249988544735*1.3) * (14.86)			7,582		14,860	112,669		
	Tubazione:AcciaioNeroSaldato - ACR-A 2 - 2vFY5Ou35Awvf$8YQidDyE (5.90316661749253*1.3) * (14.86)			7,674		14,860	114,036		
	Tubazione:AcciaioNeroSaldato - AC-R 3 - 2vFY5Ou35Awvf$8YQidDyr (0.102608136796591*1.3) * (14.86)			0,133		14,860	1,976		
	Tubazione:AcciaioNeroSaldato - AR-A 6 - 2vFY5Ou35Awvf$8YQidABr (5.63387534038853*1.3) * (14.86)			7,324		14,860	108,835		
	Tubazione:AcciaioNeroSaldato - AC-A 5 - 2vFY5Ou35Awvf$8YQidAAc (4.19209596778448*1.3) * (14.86)			5,450		14,860	80,987		
	Tubazione:AcciaioNeroSaldato - AC-R 3 - 2vFY5Ou35Awvf$8YQidAAe (6.66594980489398*1.3) * (14.86)			8,666		14,860	128,777		
	Tubazione:AcciaioNeroSaldato - AR-A 6 - 2vFY5Ou35Awvf$8YQidA5J (5.63387932535372*1.3) * (14.86)			7,324		14,860	108,835		
	Tubazione:AcciaioNeroSaldato - AR-R 6 - 2vFY5Ou35Awvf$8YQidA5L (7.14567119236873*1.3) * (14.86)			9,289		14,860	138,035		
	Tubazione:AcciaioNeroSaldato - AC-R 3 - 2vFY5Ou35Awvf$8YQidA12 (6.66585182399279*1.3) * (14.86)			8,666		14,860	128,777		
	Tubazione:AcciaioNeroSaldato - AC-A 5 - 2vFY5Ou35Awvf$8YQidA1u (4.19209596778494*1.3) * (14.86)			5,450		14,860	80,987		
	Tubazione:AcciaioNeroSaldato - AR-R 6 - 2vFY5Ou35Awvf$8YQidAP7 (7.14570742780004*1.3) * (14.86)			9,289		14,860	138,035		
	Tubazione:AcciaioNeroSaldato - AC-A 5 - 2vFY5Ou35Awvf$8YQidA5r (5.43199999999948*1.3) * (14.86)			7,062		14,860	104,941		
	Tubazione:AcciaioNeroSaldato - AC-R 3 - 2vFY5Ou35Awvf$8YQidA5t (5.43184545168355*1.3) * (14.86)			7,061		14,860	104,926		
	Tubazione:AcciaioNeroSaldato - AR-R 6 - 2vFY5Ou35Awvf$8YQidAi6			5,390		14,860	80,095		
	A RIPORTARE IMPIANTI MECCANICI								**1 578,61**
	A RIPORTARE LOCALI TECNICI								**2 189 854,07**
	A RIPORTARE POLO TECNOLOGICO								***3 485 767,87***
	A RIPORTARE								60 497 695,15

COMPUTO METRICO ESTIMATIVO

L1 - TERMINAL

03 - POLO TECNOLOGICO

006 - LOCALI TECNICI

MEC - IMPIANTI MECCANICI

N. ARTICOLO	INDICAZIONE DEI LAVORI E DELLE PROVVISTE	U.M.	DIMENSIONI				QUANTITA'	PREZZO	IMPORTO
			SIMILI	LUNG.	LARG.	ALT.			
	RIPORTO								60 497 695,15
	(4.14613840858512*1.3) * (14.86)								
	Tubazione:AcciaioNeroSaldato - AR-A 6 - 2vFY5Ou35Awvf$8YQidAUX (4.1460000058511*1.3) * (14.86)			5,390		14,860	80,095		
	Tubazione:AcciaioNeroSaldato - ACR-R 2 - 2FCC$dx3f84fUJKZpKLpSS (1.6915000000002*1.3) * (14.86)			2,199		14,860	32,677		
	Tubazione:AcciaioNeroSaldato - ACR-A 2 - 2FCC$dx3f84fUJKZpKLpRr (1.5515000000001*1.3) * (14.86)			2,017		14,860	29,973		
	Tubazione:AcciaioNeroSaldato - AC-A 5 - 2FCC$dx3f84fUJKZpKLob0 (0.0911417672289527*1.3) * (14.86)			0,118		14,860	1,753		
	Tubazione:AcciaioNeroSaldato - AC-A 5 - 2FCC$dx3f84fUJKZpKLon5 (0.0220583652878451*1.3) * (14.86)			0,029		14,860	0,431		
	Tubazione:AcciaioNeroSaldato - AR-A 6 - 2FCC$dx3f84fUJKZpKLo_1 (0.125556084901677*1.3) * (14.86)			0,163		14,860	2,422		
	Tubazione:AcciaioNeroSaldato - AR-A 6 - 2FCC$dx3f84fUJKZpKLoyg (0.122676761097663*1.3) * (14.86)			0,159		14,860	2,363		
	Tubazione:AcciaioNeroSaldato - AR-R 6 - 2FCC$dx3f84fUJKZpKLoID (1.30037015567295*1.3) * (14.86)			1,690		14,860	25,113		
	Tubazione:AcciaioNeroSaldato - AR-R 6 - 2FCC$dx3f84fUJKZpKLoVN (0.220057395207364*1.3) * (14.86)			0,286		14,860	4,250		
	Tubazione:AcciaioNeroSaldato - AR-R 6 - 2FCC$dx3f84fUJKZpKLoU1 (0.343462500000003*1.3) * (14.86)			0,447		14,860	6,642		
	Tubazione:AcciaioNeroSaldato - AC-R 3 - 1ZC2ji9vL3ZPypzPfb_rsh (7.43514111135271*1.3) * (14.86)			9,666		14,860	143,637		
	Tubazione:AcciaioNeroSaldato - AC-A 5 - 1OlDIzv9rBT9livYlVMNOb (0.0400664577268485*1.3) * (14.86)			0,052		14,860	0,773		
	Tubazione:AcciaioNeroSaldato - AR-A 6 - 1OlDIzv9rBT9livYlVMNdV (4.50015157422244*1.3) * (14.86)			5,850		14,860	86,931		
	Tubazione:AcciaioNeroSaldato - AR-A 6 - 1OlDIzv9rBT9livYlVMNcX (0.048999999999849*1.3) * (14.86)			0,064		14,860	0,951		
	Tubazione:AcciaioNeroSaldato - AC-A 5 - 1OlDIzv9rBT9livYlVMNc$			0,022		14,860	0,327		
	A RIPORTARE IMPIANTI MECCANICI								**1 578,61**
	A RIPORTARE LOCALI TECNICI								**2 189 854,07**
	A RIPORTARE POLO TECNOLOGICO								***3 485 767,87***
	A RIPORTARE								60 497 695,15

COMPUTO METRICO ESTIMATIVO

L1 - TERMINAL

03 - POLO TECNOLOGICO

006 - LOCALI TECNICI

MEC - IMPIANTI MECCANICI

N. ARTICOLO	INDICAZIONE DEI LAVORI E DELLE PROVVISTE	U.M.	DIMENSIONI				QUANTITA'	PREZZO	IMPORTO
			SIMILI	LUNG.	LARG.	ALT.			
	RIPORTO								60 497 695,15
	(0.0172610998615388*1.3) * (14.86)								
	Tubazione:AcciaioNeroSaldato - AR-A 6 - 1OlDIzv9rBT9livYlVMNbr (0.0689999999997857*1.3) * (14.86)			0,090		14,860	1,337		
	Tubazione:AcciaioNeroSaldato - AR-R 6 - 1OlDIzv9rBT9livYlVMNjI (0.0633332679752186*1.3) * (14.86)			0,082		14,860	1,219		
	Tubazione:AcciaioNeroSaldato - AC-R 3 - 1OlDIzv9rBT9livYlVMNeP (0.208596567378636*1.3) * (14.86)			0,271		14,860	4,027		
	Tubazione:AcciaioNeroSaldato - AR-R 6 - 1OlDIzv9rBT9livYlVMNr7 (5.47915157422159*1.3) * (14.86)			7,123		14,860	105,848		
	Tubazione:AcciaioNeroSaldato - AR-R 6 - 1OlDIzv9rBT9livYlVMNrm (2.00577071337576*1.3) * (14.86)			2,608		14,860	38,755		
	Tubazione:AcciaioNeroSaldato - AR-R 6 - 1OlDIzv9rBT9livYlVMNqF (6.04415157422206*1.3) * (14.86)			7,857		14,860	116,755		
	Tubazione:AcciaioNeroSaldato - AR-R 6 - 1OlDIzv9rBT9livYlVMNpE (0.595000000000001*1.3) * (14.86)			0,774		14,860	11,502		
	Tubazione:AcciaioNeroSaldato - AR-R 6 - 1OlDIzv9rBT9livYlVMNof (0.0328791023726051*1.3) * (14.86)			0,043		14,860	0,639		
	Tubazione:AcciaioNeroSaldato - AR-R 6 - 1OlDIzv9rBT9livYlVMN$0 (0.0633332679750547*1.3) * (14.86)			0,082		14,860	1,219		
	Tubazione:AcciaioNeroSaldato - AR-R 6 - 1OlDIzv9rBT9livYlVMN$P (0.0270000000000408*1.3) * (14.86)			0,035		14,860	0,520		
	Tubazione:AcciaioNeroSaldato - AC-A 5 - 1OlDIzv9rBT9livYlVMNzo (0.0690895517557885*1.3) * (14.86)			0,090		14,860	1,337		
	Tubazione:AcciaioNeroSaldato - AC-A 5 - 1OlDIzv9rBT9livYlVMNyb (0.585431329341899*1.3) * (14.86)			0,761		14,860	11,308		
	Tubazione:AcciaioNeroSaldato - AC-A 5 - 1OlDIzv9rBT9livYlVMNxp (0.185999999999999*1.3) * (14.86)			0,242		14,860	3,596		
	Tubazione:AcciaioNeroSaldato - AR-A 6 - 1OlDIzv9rBT9livYlVMNvT (4.47415157422242*1.3) * (14.86)			5,816		14,860	86,426		
	Tubazione:AcciaioNeroSaldato - AR-A 6 - 1OlDIzv9rBT9livYlVMNuP			0,242		14,860	3,596		
	A RIPORTARE IMPIANTI MECCANICI								**1 578,61**
	A RIPORTARE LOCALI TECNICI								**2 189 854,07**
	A RIPORTARE POLO TECNOLOGICO								***3 485 767,87***
	A RIPORTARE								60 497 695,15

COMPUTO METRICO ESTIMATIVO

L1 - TERMINAL

03 - POLO TECNOLOGICO

006 - LOCALI TECNICI

MEC - IMPIANTI MECCANICI

N. ARTICOLO	INDICAZIONE DEI LAVORI E DELLE PROVVISTE	U.M.	DIMENSIONI				QUANTITA'	PREZZO	IMPORTO
			SIMILI	LUNG.	LARG.	ALT.			
	RIPORTO								60 497 695,15
	(0.186000000000012*1.3) * (14.86)								
	Tubazione:AcciaioNeroSaldato - AC-R 3 - 1OlDIzv9rBT9livYlVMNi5 (0.866391602920064*1.3) * (14.86)			1,126		14,860	16,732		
	Tubazione:AcciaioNeroSaldato - AC-R 3 - 1OlDIzv9rBT9livYlVMMD7 (0.0314999999997565*1.3) * (14.86)			0,041		14,860	0,609		
	Tubazione:AcciaioNeroSaldato - AC-R 3 - 1OlDIzv9rBT9livYlVMMDa (0.344999999999994*1.3) * (14.86)			0,448		14,860	6,657		
	Tubazione:AcciaioNeroSaldato - AC-R 3 - 1OlDIzv9rBT9livYlVMMAs (1.54462191018372*1.3) * (14.86)			2,008		14,860	29,839		
	Tubazione:AcciaioNeroSaldato - AC-R 3 - 1OlDIzv9rBT9livYlVMMNC (0.327000000000134*1.3) * (14.86)			0,425		14,860	6,316		
	Tubazione:AcciaioNeroSaldato - AC-R 3 - 1OlDIzv9rBT9livYlVMMLi (0.0431413514407652*1.3) * (14.86)			0,056		14,860	0,832		
	Tubazione:AcciaioNeroSaldato - AC-R 3 - 1OlDIzv9rBT9livYlVMMKY (0.109000000000001*1.3) * (14.86)			0,142		14,860	2,110		
	Tubazione:AcciaioNeroSaldato - AC-R 3 - 1OlDIzv9rBT9livYlVMMJG (0.0768397545892777*1.3) * (14.86)			0,100		14,860	1,486		
	Tubazione:AcciaioNeroSaldato - AC-R 3 - 1OlDIzv9rBT9livYlVMMHl (0.643462500000011*1.3) * (14.86)			0,837		14,860	12,438		
	Tubazione:AcciaioNeroSaldato - AC-R 3 - 1rRxlt_bj7K9y7MRjWIymV (0.0180000000000712*1.3) * (14.86)			0,023		14,860	0,342		
	Tubazione:AcciaioNeroSaldato - AC-A 5 - 1rRxlt_bj7K9y7MRjWIyo9 (18.0360077710687*1.3) * (14.86)			23,447		14,860	348,422		
	Tubazione:AcciaioNeroSaldato - AC-A 5 - 1rRxlt_bj7K9y7MRjWIypf (0.260885209586681*1.3) * (14.86)			0,339		14,860	5,038		
	Tubazione:AcciaioNeroSaldato - AC-R 3 - 1rRxlt_bj7K9y7MRjWI$Az (17.089263489961*1.3) * (14.86)			22,216		14,860	330,130		
	Tubazione:AcciaioNeroSaldato - AC-A 5 - 1rRxlt_bj7K9y7MRjWI$6k (8.09884807036906*1.3) * (14.86)			10,529		14,860	156,461		
	Tubazione:AcciaioNeroSaldato - AC-A 5 - 1rRxlt_bj7K9y7MRjWI$6d			0,040		14,860	0,594		
	A RIPORTARE IMPIANTI MECCANICI								**1 578,61**
	A RIPORTARE LOCALI TECNICI								**2 189 854,07**
	A RIPORTARE POLO TECNOLOGICO								***3 485 767,87***
	A RIPORTARE								60 497 695,15

COMPUTO METRICO ESTIMATIVO

L1 - TERMINAL

03 - POLO TECNOLOGICO

006 - LOCALI TECNICI

MEC - IMPIANTI MECCANICI

N. ARTICOLO	INDICAZIONE DEI LAVORI E DELLE PROVVISTE	U.M.	DIMENSIONI				QUANTITA'	PREZZO	IMPORTO
			SIMILI	LUNG.	LARG.	ALT.			
	RIPORTO								60 497 695,15
	(0.0307704191730747*1.3) * (14.86)								
	Tubazione:AcciaioNeroSaldato - AC-A 5 - 1rRxlt_bj7K9y7MRjWI$7v (0.350887301638633*1.3) * (14.86)			0,456		14,860	6,776		
	Tubazione:AcciaioNeroSaldato - AC-R 3 - 1rRxlt_bj7K9y7MRjWI$1i (0.0579999999999876*1.3) * (14.86)			0,075		14,860	1,115		
	Tubazione:AcciaioNeroSaldato - AC-R 3 - 1rRxlt_bj7K9y7MRjWI$Lq (2.9724523071392*1.3) * (14.86)			3,864		14,860	57,419		
	Tubazione:AcciaioNeroSaldato - AC-A 5 - 1rRxlt_bj7K9y7MRjWI$Lm (1.97838555458795*1.3) * (14.86)			2,572		14,860	38,220		
	Tubazione:AcciaioNeroSaldato - AC-R 3 - 1rRxlt_bj7K9y7MRjWI$Ll (2.96657615427262*1.3) * (14.86)			3,857		14,860	57,315		
	Tubazione:AcciaioNeroSaldato - AC-A 5 - 1rRxlt_bj7K9y7MRjWI$Lj (1.97738549545632*1.3) * (14.86)			2,571		14,860	38,205		
	Tubazione:AcciaioNeroSaldato - AC-A 5 - 1rRxlt_bj7K9y7MRjWI$kH (0.0417636280846652*1.3) * (14.86)			0,054		14,860	0,802		
	Tubazione:AcciaioNeroSaldato - AC-A 5 - 1rRxlt_bj7K9y7MRjWI$kE (0.3508873016277*1.3) * (14.86)			0,456		14,860	6,776		
	Tubazione:AcciaioNeroSaldato - AC-A 5 - 1rRxlt_bj7K9y7MRjWI$ka (0.0727852059098819*1.3) * (14.86)			0,095		14,860	1,412		
	Tubazione:AcciaioNeroSaldato - AC-A 5 - 1rRxlt_bj7K9y7MRjWI$kb (0.350887301627822*1.3) * (14.86)			0,456		14,860	6,776		
	Tubazione:AcciaioNeroSaldato - AC-R 3 - 1rRxlt_bj7K9y7MRjWI$lw (0.096462499999977*1.3) * (14.86)			0,125		14,860	1,858		
	Tubazione:AcciaioNeroSaldato - AC-R 3 - 1rRxlt_bj7K9y7MRjWI$eH (0.0620000000003108*1.3) * (14.86)			0,081		14,860	1,204		
	Tubazione:AcciaioNeroSaldato - AC-A 5 - 1rRxlt_bj7K9y7MRjWI$hn (0.295644337307922*1.3) * (14.86)			0,384		14,860	5,706		
	Tubazione:AcciaioNeroSaldato - AC-R 3 - 1rRxlt_bj7K9y7MRjWI$a5 (0.67161376840082*1.3) * (14.86)			0,873		14,860	12,973		
	Tubazione:AcciaioNeroSaldato - AC-A 5 - 1rRxlt_bj7K9y7MRjWI$bP			0,442		14,860	6,568		
	A RIPORTARE IMPIANTI MECCANICI								**1 578,61**
	A RIPORTARE LOCALI TECNICI								**2 189 854,07**
	A RIPORTARE POLO TECNOLOGICO								***3 485 767,87***
	A RIPORTARE								60 497 695,15

COMPUTO METRICO ESTIMATIVO

L1 - TERMINAL

03 - POLO TECNOLOGICO

006 - LOCALI TECNICI

MEC - IMPIANTI MECCANICI

N. ARTICOLO	INDICAZIONE DEI LAVORI E DELLE PROVVISTE	U.M.	DIMENSIONI				QUANTITA'	PREZZO	IMPORTO
			SIMILI	LUNG.	LARG.	ALT.			
	RIPORTO								60 497 695,15
	(0.33968480151947*1.3) * (14.86)								
	Tubazione:AcciaioNeroSaldato - AC-R 3 - 1rRxlt_bj7K9y7MRjWI$bY (0.718778628887363*1.3) * (14.86)			0,934		14,860	13,879		
	Tubazione:AcciaioNeroSaldato - AC-R 3 - 0H_mzXUyn2b8OqYcL_mmt2 (0.0885374999999744*1.3) * (14.86)			0,115		14,860	1,709		
	Tubazione:AcciaioNeroSaldato - AC-R 3 - 0H_mzXUyn2b8OqYcL_mmqc (0.0729999999999899*1.3) * (14.86)			0,095		14,860	1,412		
	Tubazione:AcciaioNeroSaldato - AC-R 3 - 0H_mzXUyn2b8OqYcL_mmqQ (0.0385375000000096*1.3) * (14.86)			0,050		14,860	0,743		
	Tubazione:AcciaioNeroSaldato - AC-R 3 - 0H_mzXUyn2b8OqYcL_mmru (0.0729999999999899*1.3) * (14.86)			0,095		14,860	1,412		
	Tubazione:AcciaioNeroSaldato - AC-A 5 - 0H_mzXUyn2b8OqYcL_mmmR (0.0220583652878733*1.3) * (14.86)			0,029		14,860	0,431		
	Tubazione:AcciaioNeroSaldato - AC-A 5 - 0H_mzXUyn2b8OqYcL_mmns (0.0338582327704491*1.3) * (14.86)			0,044		14,860	0,654		
	Tubazione:AcciaioNeroSaldato - AC-A 5 - 0H_mzXUyn2b8OqYcL_mm_O (0.0689315799689103*1.3) * (14.86)			0,090		14,860	1,337		
	Tubazione:AcciaioNeroSaldato - AC-A 5 - 0H_mzXUyn2b8OqYcL_mm$B (0.0279100021532942*1.3) * (14.86)			0,036		14,860	0,535		
	Tubazione:AcciaioNeroSaldato - AR-R 6 - 0H_mzXUyn2b8OqYcL_mmzq (0.211942604792618*1.3) * (14.86)			0,276		14,860	4,101		
	Tubazione:AcciaioNeroSaldato - AR-R 6 - 0H_mzXUyn2b8OqYcL_mmzK (0.0885374999999788*1.3) * (14.86)			0,115		14,860	1,709		
	Tubazione:AcciaioNeroSaldato - AR-A 6 - 0H_mzXUyn2b8OqYcL_mt6A (1.55273720448176*1.3) * (14.86)			2,019		14,860	30,002		
	Tubazione:AcciaioNeroSaldato - AR-A 6 - 0H_mzXUyn2b8OqYcL_mt7W (0.429578220608442*1.3) * (14.86)			0,558		14,860	8,292		
	Tubazione:AcciaioNeroSaldato - AC-R 3 - 1A0SYIZL9DLBrQqU78C7pv (9.42464672313774*1.3) * (14.86)			12,252		14,860	182,065		
	Tubazione:AcciaioNeroSaldato - AC-A 5 - 1A0SYIZL9DLBrQqU78C7s0			12,252		14,860	182,065		
	A RIPORTARE IMPIANTI MECCANICI								**1 578,61**
	A RIPORTARE LOCALI TECNICI								**2 189 854,07**
	A RIPORTARE POLO TECNOLOGICO								***3 485 767,87***
	A RIPORTARE								60 497 695,15

COMPUTO METRICO ESTIMATIVO

L1 - TERMINAL

03 - POLO TECNOLOGICO

006 - LOCALI TECNICI

MEC - IMPIANTI MECCANICI

N. ARTICOLO	INDICAZIONE DEI LAVORI E DELLE PROVVISTE	U.M.	DIMENSIONI				QUANTITA'	PREZZO	IMPORTO
			SIMILI	LUNG.	LARG.	ALT.			
	RIPORTO								60 497 695,15
	(9.42464758337122*1.3) * (14.86)								
	Tubazione:AcciaioNeroSaldato - AC-R 3 - 1A0SYIZL9DLBrQqU78C7sN (9.2516071782925*1.3) * (14.86)			12,027		14,860	178,721		
	Tubazione:AcciaioNeroSaldato - AC-A 5 - 1A0SYIZL9DLBrQqU78C7tG (9.25160717829276*1.3) * (14.86)			12,027		14,860	178,721		
	Tubazione:AcciaioNeroSaldato - AC-A 5 - 1A0SYIZL9DLBrQqU78C7uB (0.970761024369573*1.3) * (14.86)			1,262		14,860	18,753		
	Tubazione:AcciaioNeroSaldato - AC-R 3 - 1A0SYIZL9DLBrQqU78C7uD (0.970761024369627*1.3) * (14.86)			1,262		14,860	18,753		
	Tubazione:AcciaioNeroSaldato - AC-A 5 - 1A0SYIZL9DLBrQqU78C7uF (0.687918311894898*1.3) * (14.86)			0,894		14,860	13,285		
	Tubazione:AcciaioNeroSaldato - AC-R 3 - 1A0SYIZL9DLBrQqU78C7u1 (0.687918311894915*1.3) * (14.86)			0,894		14,860	13,285		
	Tubazione:AcciaioNeroSaldato - ACR-R 4 - 1t$A2bWpz9yQomVU5KSQhZ (5.96799999999982*1.3) * (14.86)			7,758		14,860	115,284		
	Tubazione:AcciaioNeroSaldato - ACR-A 2 - 1t$A2bWpz9yQomVU5KSQgV (6.30799999999988*1.3) * (14.86)			8,200		14,860	121,852		
	Tubazione:AcciaioNeroSaldato - ACR-A 2 - 1t$A2bWpz9yQomVU5KSRNz (5.90550000000031*1.3) * (14.86)			7,677		14,860	114,080		
	Tubazione:AcciaioNeroSaldato - ACR-R 2 - 1t$A2bWpz9yQomVU5KSRNF (5.56550000000042*1.3) * (14.86)			7,235		14,860	107,512		
	Tubazione:AcciaioNeroSaldato - ACR-A 2 - 1t$A2bWpz9yQomVU5KSRJy (1.72699999999999*1.3) * (14.86)			2,245		14,860	33,361		
	Tubazione:AcciaioNeroSaldato - ACR-R 4 - 1t$A2bWpz9yQomVU5KSRJp (2.29499999999999*1.3) * (14.86)			2,983		14,860	44,327		
	Tubazione:AcciaioNeroSaldato - ACR-A 2 - 1t$A2bWpz9yQomVU5KSRJd (1.32699999999999*1.3) * (14.86)			1,725		14,860	25,634		
	Tubazione:AcciaioNeroSaldato - ACR-R 2 - 1t$A2bWpz9yQomVU5KSRJM (1.32699999999999*1.3) * (14.86)			1,725		14,860	25,634		
	Tubazione:AcciaioNeroSaldato - AC-R 3 - 1t$A2bWpz9yQomVU5KSRIr			2,100		14,860	31,206		
	A RIPORTARE IMPIANTI MECCANICI								**1 578,61**
	A RIPORTARE LOCALI TECNICI								**2 189 854,07**
	A RIPORTARE POLO TECNOLOGICO								***3 485 767,87***
	A RIPORTARE								60 497 695,15

COMPUTO METRICO ESTIMATIVO

L1 - TERMINAL

03 - POLO TECNOLOGICO

006 - LOCALI TECNICI

MEC - IMPIANTI MECCANICI

N. ARTICOLO	INDICAZIONE DEI LAVORI E DELLE PROVVISTE	U.M.	DIMENSIONI				QUANTITA'	PREZZO	IMPORTO
			SIMILI	LUNG.	LARG.	ALT.			
	RIPORTO								60 497 695,15
	(1.61500000000001*1.3) * (14.86)								
	Tubazione:AcciaioNeroSaldato - AC-R 3 - 1t$A2bWpz9yQomVU5KSRIJ (1.61499999999959*1.3) * (14.86)			2,099		14,860	31,191		
	Tubazione:AcciaioNeroSaldato - AC-A 5 - 1t$A2bWpz9yQomVU5KSRHX (1.53500000000008*1.3) * (14.86)			1,996		14,860	29,661		
	Tubazione:AcciaioNeroSaldato - AC-A 5 - 1t$A2bWpz9yQomVU5KSRGw (1.53500000000003*1.3) * (14.86)			1,996		14,860	29,661		
	Tubazione:AcciaioNeroSaldato - ACR-R 2 - 1t$A2bWpz9yQomVU5KSRVV (1.89500000000002*1.3) * (14.86)			2,464		14,860	36,615		
	Tubazione:AcciaioNeroSaldato - ACR-R 4 - 1t$A2bWpz9yQomVU5KSRUn (1.72700000000014*1.3) * (14.86)			2,245		14,860	33,361		
	Tubazione:AcciaioNeroSaldato - ACR-A 2 - 1t$A2bWpz9yQomVU5KSRTZ (1.895*1.3) * (14.86)			2,464		14,860	36,615		
	Tubazione:AcciaioNeroSaldato - ACR-A 2 - 1t$A2bWpz9yQomVU5KSRSo (1.72700000000001*1.3) * (14.86)			2,245		14,860	33,361		
	Tubazione:AcciaioNeroSaldato - AC-R 3 - 1t$A2bWpz9yQomVU5KSRPG (0.318813002020568*1.3) * (14.86)			0,414		14,860	6,152		
	Tubazione:AcciaioNeroSaldato - AC-A 5 - 1t$A2bWpz9yQomVU5KSRP7 (1.79500000000006*1.3) * (14.86)			2,334		14,860	34,683		
	Tubazione:AcciaioNeroSaldato - AC-R 3 - 1t$A2bWpz9yQomVU5KSRO0 (0.4440745714034*1.3) * (14.86)			0,577		14,860	8,574		
	Tubazione:AcciaioNeroSaldato - AC-A 5 - 1t$A2bWpz9yQomVU5KSRFn (2.063*1.3) * (14.86)			2,682		14,860	39,855		
	Tubazione:AcciaioNeroSaldato - AC-R 3 - 1t$A2bWpz9yQomVU5KSRFW (2.06300000000002*1.3) * (14.86)			2,682		14,860	39,855		
	Tubazione:AcciaioNeroSaldato - AC-A 5 - 1t$A2bWpz9yQomVU5KSRFF (1.663*1.3) * (14.86)			2,162		14,860	32,127		
	Tubazione:AcciaioNeroSaldato - AC-R 3 - 1t$A2bWpz9yQomVU5KSRF3 (1.663*1.3) * (14.86)			2,162		14,860	32,127		
	Tubazione:AcciaioNeroSaldato - AR-R 6 - 1t$A2bWpz9yQomVU5KSREt			2,097		14,860	31,161		
	A RIPORTARE IMPIANTI MECCANICI								**1 578,61**
	A RIPORTARE LOCALI TECNICI								**2 189 854,07**
	A RIPORTARE POLO TECNOLOGICO								***3 485 767,87***
	A RIPORTARE								60 497 695,15

COMPUTO METRICO ESTIMATIVO

L1 - TERMINAL

03 - POLO TECNOLOGICO

006 - LOCALI TECNICI

MEC - IMPIANTI MECCANICI

N. ARTICOLO	INDICAZIONE DEI LAVORI E DELLE PROVVISTE	U.M.	DIMENSIONI				QUANTITA'	PREZZO	IMPORTO
			SIMILI	LUNG.	LARG.	ALT.			
	RIPORTO								60 497 695,15
	(1.61300000000004*1.3) * (14.86)								
	Tubazione:AcciaioNeroSaldato - AR-A 6 - 1t$A2bWpz9yQomVU5KSREc (1.61322580284396*1.3) * (14.86)			2,097		14,860	31,161		
	Tubazione:AcciaioNeroSaldato - AR-R 6 - 1t$A2bWpz9yQomVU5KSRER (0.0680000000000078*1.3) * (14.86)			0,088		14,860	1,308		
	Tubazione:AcciaioNeroSaldato - AR-A 6 - 1t$A2bWpz9yQomVU5KSREB (0.0680000001534134*1.3) * (14.86)			0,088		14,860	1,308		
	Tubazione:AcciaioNeroSaldato - AC-R 3 - 1t$A2bWpz9yQomVU5KSRD9 (0.0659999999999027*1.3) * (14.86)			0,086		14,860	1,278		
	Tubazione:AcciaioNeroSaldato - AC-A 5 - 1t$A2bWpz9yQomVU5KSRBC (0.0659999999998919*1.3) * (14.86)			0,086		14,860	1,278		
	Tubazione:AcciaioNeroSaldato - AR-R 6 - 1t$A2bWpz9yQomVU5KSRoR (2.11099998522759*1.3) * (14.86)			2,744		14,860	40,776		
	Tubazione:AcciaioNeroSaldato - AR-A 6 - 1t$A2bWpz9yQomVU5KSRnR (2.11100000014365*1.3) * (14.86)			2,744		14,860	40,776		
	Tubazione:AcciaioNeroSaldato - AC-R 3 - 1t$A2bWpz9yQomVU5KSRPa (0.253275328596657*1.3) * (14.86)			0,329		14,860	4,889		
	Tubazione:AcciaioNeroSaldato - AC-R 3 - 0_syxmMfDBUxD2_0u42XOG (0.264362335701662*1.3) * (14.86)			0,344		14,860	5,112		
	Tubazione:AcciaioNeroSaldato - AC-R 3 - 0_syxmMfDBUxD2_0u42XMJ (0.22789363698992*1.3) * (14.86)			0,296		14,860	4,399		
	Tubazione:AcciaioNeroSaldato - AC-A 5 - 0_syxmMfDBUxD2_0u42XH3 (0.471362335701703*1.3) * (14.86)			0,613		14,860	9,109		
	Tubazione:AcciaioNeroSaldato - AC-A 5 - 0_syxmMfDBUxD2_0u42XH6 (0.0850014685127548*1.3) * (14.86)			0,111		14,860	1,649		
	Tubazione:AcciaioNeroSaldato - AC-A 5 - 0_syxmMfDBUxD2_0u42Yk6 (0.181181896751537*1.3) * (14.86)			0,236		14,860	3,507		
	Tubazione:AcciaioNeroSaldato - AC-A 5 - 0_syxmMfDBUxD2_0u42YlX (0.104695220049435*1.3) * (14.86)			0,136		14,860	2,021		
	Tubazione:AcciaioNeroSaldato - AC-A 5 - 0_syxmMfDBUxD2_0u42Ylc			0,456		14,860	6,776		
	A RIPORTARE IMPIANTI MECCANICI								**1 578,61**
	A RIPORTARE LOCALI TECNICI								**2 189 854,07**
	A RIPORTARE POLO TECNOLOGICO								***3 485 767,87***
	A RIPORTARE								60 497 695,15

COMPUTO METRICO ESTIMATIVO

L1 - TERMINAL

03 - POLO TECNOLOGICO

006 - LOCALI TECNICI

MEC - IMPIANTI MECCANICI

N. ARTICOLO	INDICAZIONE DEI LAVORI E DELLE PROVVISTE	U.M.	DIMENSIONI				QUANTITA'	PREZZO	IMPORTO
			SIMILI	LUNG.	LARG.	ALT.			
	RIPORTO								60 497 695,15
	(0.350887301627763*1.3) * (14.86)								
	Tubazione:AcciaioNeroSaldato - AC-A 5 - 0_syxmMfDBUxD2_0u42Yl8 (0.471362335701703*1.3) * (14.86)			0,613		14,860	9,109		
	Tubazione:AcciaioNeroSaldato - AC-R 3 - 0_syxmMfDBUxD2_0u42YlS (0.387362335701681*1.3) * (14.86)			0,504		14,860	7,489		
	Tubazione:AcciaioNeroSaldato - AC-R 3 - 0_syxmMfDBUxD2_0u42Yim (0.349999999999996*1.3) * (14.86)			0,455		14,860	6,761		
	Tubazione:AcciaioNeroSaldato - AC-A 5 - 0_syxmMfDBUxD2_0u42YiD (0.0720647916885522*1.3) * (14.86)			0,094		14,860	1,397		
	Tubazione:AcciaioNeroSaldato - AC-A 5 - 0_syxmMfDBUxD2_0u42YjR (1.79500000000006*1.3) * (14.86)			2,334		14,860	34,683		
	Tubazione:AcciaioNeroSaldato - AC-R 3 - 0_syxmMfDBUxD2_0u42Yen (0.253275328596662*1.3) * (14.86)			0,329		14,860	4,889		
	Tubazione:AcciaioNeroSaldato - AC-R 3 - 0_syxmMfDBUxD2_0u42Ycy (0.147706959015295*1.3) * (14.86)			0,192		14,860	2,853		
	Tubazione:AcciaioNeroSaldato - AC-A 5 - 0_syxmMfDBUxD2_0u42YdY (0.414650099999961*1.3) * (14.86)			0,539		14,860	8,010		
	Tubazione:AcciaioNeroSaldato - AC-A 5 - 0_syxmMfDBUxD2_0u42Yjw (0.125000000000145*1.3) * (14.86)			0,163		14,860	2,422		
	Tubazione:AcciaioNeroSaldato - AC-A 5 - 0_syxmMfDBUxD2_0u42Yad (0.265042497112666*1.3) * (14.86)			0,345		14,860	5,127		
	Tubazione:AcciaioNeroSaldato - AC-R 3 - 0_syxmMfDBUxD2_0u42Ya0 (0.349999999999996*1.3) * (14.86)			0,455		14,860	6,761		
	Tubazione:AcciaioNeroSaldato - AC-R 3 - 0_syxmMfDBUxD2_0u42YaM (0.2976501*1.3) * (14.86)			0,387		14,860	5,751		
	Tubazione:AcciaioNeroSaldato - AC-A 5 - 0_syxmMfDBUxD2_0u42Ybc (0.528074571403446*1.3) * (14.86)			0,686		14,860	10,194		
	Totale	kg					6 654,176	3,64516	24 255,54
1190	Tubo in acciaio nero trafilato senza saldature per distribuzioni orizzontali e verticali								
	A RIPORTARE IMPIANTI MECCANICI								**25 834,15**
	A RIPORTARE LOCALI TECNICI								**2 214 109,61**
	A RIPORTARE POLO TECNOLOGICO								***3 510 023,41***
	A RIPORTARE								60 521 950,69

COMPUTO METRICO ESTIMATIVO

L1 - TERMINAL

03 - POLO TECNOLOGICO

006 - LOCALI TECNICI

MEC - IMPIANTI MECCANICI

N. ARTICOLO	INDICAZIONE DEI LAVORI E DELLE PROVVISTE	U.M.	DIMENSIONI				QUANTITA'	PREZZO	IMPORTO
			SIMILI	LUNG.	LARG.	ALT.			
	RIPORTO								60 521 950,69
CAL25_06.I01.045.009	diametro 4"								
	Tubazione:AcciaioNeroSaldato - AC-R 1 - 0DexexKDvETAF4MJYrIEOK (0.280141584576122*1.3) * (17.68)			0,364		17,680	6,436		
	Tubazione:AcciaioNeroSaldato - AC-A 2 - 0DexexKDvETAF4MJYrIEPL (0.11547295772692*1.3) * (17.68)			0,150		17,680	2,652		
	Tubazione:AcciaioNeroSaldato - AC-R 3 - 0DexexKDvETAF4MJYrIES_ (0.095993381333418*1.3) * (17.68)			0,125		17,680	2,210		
	Tubazione:AcciaioNeroSaldato - AR-A 3 - 0DexexKDvETAF4MJYrIEV3 (0.18312080092887*1.3) * (17.68)			0,238		17,680	4,208		
	Tubazione:AcciaioNeroSaldato - AR-R 2 - 0DexexKDvETAF4MJYrIEVL (0.0721699965027177*1.3) * (17.68)			0,094		17,680	1,662		
	Tubazione:AcciaioNeroSaldato - AR-A 6 - 0DexexKDvETAF4MJYrIEVN (0.0820000000002093*1.3) * (17.68)			0,107		17,680	1,892		
	Tubazione:AcciaioNeroSaldato - AR-R 6 - 0DexexKDvETAF4MJYrIE6M (0.0864538681977519*1.3) * (17.68)			0,112		17,680	1,980		
	Tubazione:AcciaioNeroSaldato - AR-A 6 - 0DexexKDvETAF4MJYrIE6G (0.0328307776511338*1.3) * (17.68)			0,043		17,680	0,760		
	Tubazione:AcciaioNeroSaldato - AC-R 2 - 0DexexKDvETAF4MJYrIE9s (0.0220238681472472*1.3) * (17.68)			0,029		17,680	0,513		
	Tubazione:AcciaioNeroSaldato - AC-A 2 - 0DexexKDvETAF4MJYrIE9m (0.115607497994861*1.3) * (17.68)			0,150		17,680	2,652		
	Tubazione:AcciaioNeroSaldato - AC-A 5 - 0DexexKDvETAF4MJYrIE9y (0.131651150220491*1.3) * (17.68)			0,171		17,680	3,023		
	Tubazione:AcciaioNeroSaldato - AR-A 3 - 0DexexKDvETAF4MJYrIEVD (1.61024661942036*1.3) * (17.68)			2,093		17,680	37,004		
	Tubazione:AcciaioNeroSaldato - AR-R 3 - 0DexexKDvETAF4MJYrIEDF (0.887781313388729*1.3) * (17.68)			1,154		17,680	20,403		
	Tubazione:AcciaioNeroSaldato - AC-R 1 - 1LxpjNICX4seeAjxaruYa4 (1.77850658579698*1.3) * (17.68)			2,312		17,680	40,876		
	Tubazione:AcciaioNeroSaldato - AR-R 3 - 0DexexKDvETAF4MJYrIEqA			0,211		17,680	3,730		
	A RIPORTARE IMPIANTI MECCANICI								**25 834,15**
	A RIPORTARE LOCALI TECNICI								**2 214 109,61**
	A RIPORTARE POLO TECNOLOGICO								***3 510 023,41***
	A RIPORTARE								60 521 950,69

COMPUTO METRICO ESTIMATIVO

L1 - TERMINAL

03 - POLO TECNOLOGICO

006 - LOCALI TECNICI

MEC - IMPIANTI MECCANICI

N. ARTICOLO	INDICAZIONE DEI LAVORI E DELLE PROVVISTE	U.M.	DIMENSIONI				QUANTITA'	PREZZO	IMPORTO
			SIMILI	LUNG.	LARG.	ALT.			
	RIPORTO								60 521 950,69
	(0.162114328277076*1.3) * (17.68)								
	Tubazione:AcciaioNeroSaldato - AC-A 2 - 0DexexKDvETAF4MJYrIEsf (1.6854000000001*1.3) * (17.68)			2,191		17,680	38,737		
	Tubazione:AcciaioNeroSaldato - AC-A 2 - 0DexexKDvETAF4MJYrIEsy (1.77040000000003*1.3) * (17.68)			2,302		17,680	40,699		
	Tubazione:AcciaioNeroSaldato - AC-A 2 - 1zS9GyEUL01Qq76zpa0UEH (1.96550658579704*1.3) * (17.68)			2,555		17,680	45,172		
	Tubazione:AcciaioNeroSaldato - AR-A 3 - 0DexexKDvETAF4MJYrIEuD (0.835400000000142*1.3) * (17.68)			1,086		17,680	19,200		
	Tubazione:AcciaioNeroSaldato - AR-A 3 - 0DexexKDvETAF4MJYrIEva (0.183120764008626*1.3) * (17.68)			0,238		17,680	4,208		
	Tubazione:AcciaioNeroSaldato - AR-A 3 - 0DexexKDvETAF4MJYrIEvY (0.216232818583144*1.3) * (17.68)			0,281		17,680	4,968		
	Tubazione:AcciaioNeroSaldato - AC-R 3 - 2fDwD0CX14LA3$N8ZOswyu (0.1215149603097*1.3) * (17.68)			0,158		17,680	2,793		
	Tubazione:AcciaioNeroSaldato - AR-R 6 - 2vFY5Ou35Awvf$8YQidAPG (1.26302968434643*1.3) * (17.68)			1,642		17,680	29,031		
	Tubazione:AcciaioNeroSaldato - AC-R 2 - 3u31O5TO15juu65In075iA (0.0677336121635436*1.3) * (17.68)			0,088		17,680	1,556		
	Tubazione:AcciaioNeroSaldato - AC-A 2 - 3u31O5TO15juu65In075kI (1.24349533135737*1.3) * (17.68)			1,617		17,680	28,589		
	Tubazione:AcciaioNeroSaldato - AR-R 3 - 0DexexKDvETAF4MJYrIEV1 (0.608120800930067*1.3) * (17.68)			0,791		17,680	13,985		
	Tubazione:AcciaioNeroSaldato - AR-A 3 - 3u31O5TO15juu65In074KV (0.328708065467704*1.3) * (17.68)			0,427		17,680	7,549		
	Tubazione:AcciaioNeroSaldato - AR-R 3 - 3u31O5TO15juu65In074P8 (0.303944355740145*1.3) * (17.68)			0,395		17,680	6,984		
	Tubazione:AcciaioNeroSaldato - AC-A 2 - 3u31O5TO15juu65In074Rx (1.24336089696234*1.3) * (17.68)			1,616		17,680	28,571		
	Tubazione:AcciaioNeroSaldato - AR-R 3 - 3u31O5TO15juu65In074Q4			0,038		17,680	0,672		
	A RIPORTARE IMPIANTI MECCANICI								**25 834,15**
	A RIPORTARE LOCALI TECNICI								**2 214 109,61**
	A RIPORTARE POLO TECNOLOGICO								***3 510 023,41***
	A RIPORTARE								60 521 950,69

COMPUTO METRICO ESTIMATIVO

L1 - TERMINAL

03 - POLO TECNOLOGICO

006 - LOCALI TECNICI

MEC - IMPIANTI MECCANICI

N. ARTICOLO	INDICAZIONE DEI LAVORI E DELLE PROVVISTE	U.M.	DIMENSIONI				QUANTITA'	PREZZO	IMPORTO
			SIMILI	LUNG.	LARG.	ALT.			
	RIPORTO								60 521 950,69
	(0.0289591512873959*1.3) * (17.68)								
	Tubazione:AcciaioNeroSaldato - AR-A 3 - 3u31O5TO15juu65In074U8 (0.124299846764542*1.3) * (17.68)			0,162		17,680	2,864		
	Tubazione:AcciaioNeroSaldato - AC-A 3 - 3d_oNZfGj8euf5Xrd1wdzz (0.0943284222714677*1.3) * (17.68)			0,123		17,680	2,175		
	Tubazione:AcciaioNeroSaldato - AC-A 3 - 3u31O5TO15juu65In074m8 (0.13864487322077*1.3) * (17.68)			0,180		17,680	3,182		
	Tubazione:AcciaioNeroSaldato - AC-R 3 - 3u31O5TO15juu65In074p4 (0.136955737950834*1.3) * (17.68)			0,178		17,680	3,147		
	Tubazione:AcciaioNeroSaldato - AC-R 3 - 3u31O5TO15juu65In074vD (0.0819999999997248*1.3) * (17.68)			0,107		17,680	1,892		
	Tubazione:AcciaioNeroSaldato - AC-A 5 - 3u31O5TO15juu65In074wA (0.0819758167837738*1.3) * (17.68)			0,107		17,680	1,892		
	Tubazione:AcciaioNeroSaldato - AR-R 2 - 3u31O5TO15juu65In074Wa (0.235803291796299*1.3) * (17.68)			0,307		17,680	5,428		
	Tubazione:AcciaioNeroSaldato - AR-A 2 - 3u31O5TO15juu65In074Z2 (0.0730096325346902*1.3) * (17.68)			0,095		17,680	1,680		
	Tubazione:AcciaioNeroSaldato - AR-A 2 - 3u31O5TO15juu65In074a5 (0.23496362603671*1.3) * (17.68)			0,305		17,680	5,392		
	Tubazione:AcciaioNeroSaldato - AR-R 6 - 3u31O5TO15juu65In074cG (0.0820000000001189*1.3) * (17.68)			0,107		17,680	1,892		
	Tubazione:AcciaioNeroSaldato - AC-R 2 - 3u31O5TO15juu65In074eZ (0.416093092344534*1.3) * (17.68)			0,541		17,680	9,565		
	Tubazione:AcciaioNeroSaldato - AR-R 3 - 3u31O5TO15juu65In074jN (0.577076488371339*1.3) * (17.68)			0,750		17,680	13,260		
	Tubazione:AcciaioNeroSaldato - AR-A 3 - 3u31O5TO15juu65In074jX (0.274867334652465*1.3) * (17.68)			0,357		17,680	6,312		
	Tubazione:AcciaioNeroSaldato - AC-R 2 - 3u31O5TO15juu65In074kA (0.40195895164098*1.3) * (17.68)			0,523		17,680	9,247		
	Tubazione:AcciaioNeroSaldato - AC-R 1 - 3u31O5TO15juu65In077FU			0,507		17,680	8,964		
	A RIPORTARE IMPIANTI MECCANICI								**25 834,15**
	A RIPORTARE LOCALI TECNICI								**2 214 109,61**
	A RIPORTARE POLO TECNOLOGICO								***3 510 023,41***
	A RIPORTARE								60 521 950,69

COMPUTO METRICO ESTIMATIVO

L1 - TERMINAL

03 - POLO TECNOLOGICO

006 - LOCALI TECNICI

MEC - IMPIANTI MECCANICI

N. ARTICOLO	INDICAZIONE DEI LAVORI E DELLE PROVVISTE	U.M.	DIMENSIONI				QUANTITA'	PREZZO	IMPORTO
			SIMILI	LUNG.	LARG.	ALT.			
	RIPORTO								60 521 950,69
	(0.389985469295843*1.3) * (17.68)								
	Tubazione:AcciaioNeroSaldato - AC-R 3 - 2FCC$dx3f84fUJKZpKLpJ9 (0.193997601658772*1.3) * (17.68)			0,252		17,680	4,455		
	Tubazione:AcciaioNeroSaldato - AC-A 5 - 1vzvQTpBf1_OAHQ8_LU756 (5.61830878415715*1.3) * (17.68)			7,304		17,680	129,135		
	Tubazione:AcciaioNeroSaldato - AC-A 5 - 0$LKiFJOD4_B1g8WfyiUX4 (1.69993125000005*1.3) * (17.68)			2,210		17,680	39,073		
	Tubazione:AcciaioNeroSaldato - AC-R 3 - 0$LKiFJOD4_B1g8WfyiUdS (4.07021845659121*1.3) * (17.68)			5,291		17,680	93,545		
	Tubazione:AcciaioNeroSaldato - AC-R 3 - 0$LKiFJOD4_B1g8WfyiUdm (0.219203102168282*1.3) * (17.68)			0,285		17,680	5,039		
	Tubazione:AcciaioNeroSaldato - AR-A 6 - 0$LKiFJOD4_B1g8WfyiUa$ (3.61256483331128*1.3) * (17.68)			4,696		17,680	83,025		
	Tubazione:AcciaioNeroSaldato - AR-R 6 - 0$LKiFJOD4_B1g8WfyiUbd (3.74147854714977*1.3) * (17.68)			4,864		17,680	85,996		
	Tubazione:AcciaioNeroSaldato - AR-R 6 - 0$LKiFJOD4_B1g8WfyiUws (0.226195129439296*1.3) * (17.68)			0,294		17,680	5,198		
	Tubazione:AcciaioNeroSaldato - AR-R 6 - 0$LKiFJOD4_B1g8WfyiUuZ (0.352762410025404*1.3) * (17.68)			0,459		17,680	8,115		
	Tubazione:AcciaioNeroSaldato - AC-A 5 - 0$LKiFJOD4_B1g8WfyiUoL (0.587814858161733*1.3) * (17.68)			0,764		17,680	13,508		
	Tubazione:AcciaioNeroSaldato - AC-R 3 - 0$LKiFJOD4_B1g8WfyiUoe (1.91378807713715*1.3) * (17.68)			2,488		17,680	43,988		
	Tubazione:AcciaioNeroSaldato - AC-A 5 - 0$LKiFJOD4_B1g8WfyiUp9 (0.09254451368895*1.3) * (17.68)			0,120		17,680	2,122		
	Tubazione:AcciaioNeroSaldato - AC-A 5 - 0$LKiFJOD4_B1g8WfyiUm1 (0.247262078193678*1.3) * (17.68)			0,321		17,680	5,675		
	Tubazione:AcciaioNeroSaldato - AC-R 3 - 0$LKiFJOD4_B1g8WfyiUnZ (0.00439999999998167*1.3) * (17.68)			0,006		17,680	0,106		
	Tubazione:AcciaioNeroSaldato - AR-A 6 - 0$LKiFJOD4_B1g8WfyiUqr			0,153		17,680	2,705		
	A RIPORTARE IMPIANTI MECCANICI								**25 834,15**
	A RIPORTARE LOCALI TECNICI								**2 214 109,61**
	A RIPORTARE POLO TECNOLOGICO								***3 510 023,41***
	A RIPORTARE								60 521 950,69

COMPUTO METRICO ESTIMATIVO

L1 - TERMINAL

03 - POLO TECNOLOGICO

006 - LOCALI TECNICI

MEC - IMPIANTI MECCANICI

N. ARTICOLO	INDICAZIONE DEI LAVORI E DELLE PROVVISTE	U.M.	DIMENSIONI				QUANTITA'	PREZZO	IMPORTO
			SIMILI	LUNG.	LARG.	ALT.			
	RIPORTO								60 521 950,69
	(0.117559307778821*1.3) * (17.68)								
	Tubazione:AcciaioNeroSaldato - AR-A 6 - 0$LKiFJOD4_B1g8WfyiVAh (0.112001285179962*1.3) * (17.68)			0,146		17,680	2,581		
	Tubazione:AcciaioNeroSaldato - AR-A 6 - 0$LKiFJOD4_B1g8WfyiV9A (0.247262078193673*1.3) * (17.68)			0,321		17,680	5,675		
	Tubazione:AcciaioNeroSaldato - AR-R 6 - 0$LKiFJOD4_B1g8WfyiV9y (1.55788133341473*1.3) * (17.68)			2,025		17,680	35,802		
	Tubazione:AcciaioNeroSaldato - AR-R 6 - 0$LKiFJOD4_B1g8WfyiVF7 (0.00439999999997734*1.3) * (17.68)			0,006		17,680	0,106		
	Tubazione:AcciaioNeroSaldato - AC-R 5 - 2GkC7KW4n1mfOqlBR$pPIc (0.112511887506395*1.3) * (17.68)			0,146		17,680	2,581		
	Tubazione:AcciaioNeroSaldato - AC-R 5 - 2GkC7KW4n1mfOqlBR$pPFL (0.0809222644596301*1.3) * (17.68)			0,105		17,680	1,856		
	Tubazione:AcciaioNeroSaldato - AC-R 3 - 2GkC7KW4n1mfOqlBR$pP93 (0.706058351650094*1.3) * (17.68)			0,918		17,680	16,230		
	Tubazione:AcciaioNeroSaldato - AC-R 3 - 2GkC7KW4n1mfOqlBR$pP7h (0.888438695471014*1.3) * (17.68)			1,155		17,680	20,420		
	Tubazione:AcciaioNeroSaldato - AC-A 5 - 2GkC7KW4n1mfOqlBR$pP6t (0.706058351650024*1.3) * (17.68)			0,918		17,680	16,230		
	Tubazione:AcciaioNeroSaldato - AC-A 5 - 2GkC7KW4n1mfOqlBR$pP3W (0.888448234146656*1.3) * (17.68)			1,155		17,680	20,420		
	Tubazione:AcciaioNeroSaldato - AC-A 5 - 2GkC7KW4n1mfOqlBR$pP1N (0.0617830017456421*1.3) * (17.68)			0,080		17,680	1,414		
	Tubazione:AcciaioNeroSaldato - AC-A 5 - 2GkC7KW4n1mfOqlBRpPq (0.12151496030995*1.3) * (17.68)			0,158		17,680	2,793		
	Tubazione:AcciaioNeroSaldato - AR-A 6 - 0H_mzXUyn2b8OqYcL_mmdP (0.638483208732378*1.3) * (17.68)			0,830		17,680	14,674		
	Tubazione:AcciaioNeroSaldato - AR-R 6 - 0H_mzXUyn2b8OqYcL_mmbT (1.21626889615933*1.3) * (17.68)			1,581		17,680	27,952		
	Tubazione:AcciaioNeroSaldato - AR-A 6 - 0H_mzXUyn2b8OqYcL_mmWy			1,581		17,680	27,952		
	A RIPORTARE IMPIANTI MECCANICI								**25 834,15**
	A RIPORTARE LOCALI TECNICI								**2 214 109,61**
	A RIPORTARE POLO TECNOLOGICO								***3 510 023,41***
	A RIPORTARE								60 521 950,69

COMPUTO METRICO ESTIMATIVO

L1 - TERMINAL

03 - POLO TECNOLOGICO

006 - LOCALI TECNICI

MEC - IMPIANTI MECCANICI

N. ARTICOLO	INDICAZIONE DEI LAVORI E DELLE PROVVISTE	U.M.	DIMENSIONI				QUANTITA'	PREZZO	IMPORTO
			SIMILI	LUNG.	LARG.	ALT.			
	RIPORTO								60 521 950,69
	(1.21626889615868*1.3) * (17.68)								
	Tubazione:AcciaioNeroSaldato - AR-R 6 - 0H_mzXUyn2b8OqYcL_mmka (0.638618123820785*1.3) * (17.68)			0,830		17,680	14,674		
	Tubazione:AcciaioNeroSaldato - AR-A 6 - 0H_mzXUyn2b8OqYcL_mmjq (0.275142517841254*1.3) * (17.68)			0,358		17,680	6,329		
	Tubazione:AcciaioNeroSaldato - AR-R 6 - 0H_mzXUyn2b8OqYcL_mmjO (0.221519427294776*1.3) * (17.68)			0,288		17,680	5,092		
	Tubazione:AcciaioNeroSaldato - AR-R 6 - 0H_mzXUyn2b8OqYcL_mmh0 (0.0819999999991441*1.3) * (17.68)			0,107		17,680	1,892		
	Tubazione:AcciaioNeroSaldato - AR-A 6 - 0H_mzXUyn2b8OqYcL_mmfo (0.0819999999980054*1.3) * (17.68)			0,107		17,680	1,892		
	Tubazione:AcciaioNeroSaldato - AC-R 3 - 0H_mzXUyn2b8OqYcL_mmo$ (0.0936000000003404*1.3) * (17.68)			0,122		17,680	2,157		
	Tubazione:AcciaioNeroSaldato - AC-A 5 - 0H_mzXUyn2b8OqYcL_mmyj (0.0279100021532299*1.3) * (17.68)			0,036		17,680	0,636		
	Tubazione:AcciaioNeroSaldato - AR-R 6 - 0H_mzXUyn2b8OqYcL_mmxX (0.0936000000000199*1.3) * (17.68)			0,122		17,680	2,157		
	Tubazione:AcciaioNeroSaldato - AR-A 6 - 0H_mzXUyn2b8OqYcL_mmvy (0.122803505842815*1.3) * (17.68)			0,160		17,680	2,829		
	Tubazione:AcciaioNeroSaldato - AR-R 3 - 1A0SYIZL9DLBrQqU78C7iU (0.197047281625891*1.3) * (17.68)			0,256		17,680	4,526		
	Tubazione:AcciaioNeroSaldato - AR-A 6 - 1t$A2bWpz9yQomVU5KSR2a (0.134068750000033*1.3) * (17.68)			0,174		17,680	3,076		
	Tubazione:AcciaioNeroSaldato - AC-R 3 - 1t$A2bWpz9yQomVU5KSR1a (2.42755930777901*1.3) * (17.68)			3,156		17,680	55,798		
	Tubazione:AcciaioNeroSaldato - AC-A 5 - 1t$A2bWpz9yQomVU5KSR1N (4.54648674945012*1.3) * (17.68)			5,910		17,680	104,489		
	Tubazione:AcciaioNeroSaldato - AC-R 3 - 1t$A2bWpz9yQomVU5KSRBv (5.9426497175363*1.3) * (17.68)			7,725		17,680	136,578		
	Tubazione:AcciaioNeroSaldato - AC-A 5 - 1t$A2bWpz9yQomVU5KSRAi			0,252		17,680	4,455		
	A RIPORTARE IMPIANTI MECCANICI								**25 834,15**
	A RIPORTARE LOCALI TECNICI								**2 214 109,61**
	A RIPORTARE POLO TECNOLOGICO								***3 510 023,41***
	A RIPORTARE								60 521 950,69

COMPUTO METRICO ESTIMATIVO

L1 - TERMINAL

03 - POLO TECNOLOGICO

006 - LOCALI TECNICI

MEC - IMPIANTI MECCANICI

N. ARTICOLO	INDICAZIONE DEI LAVORI E DELLE PROVVISTE	U.M.	DIMENSIONI				QUANTITA'	PREZZO	IMPORTO
			SIMILI	LUNG.	LARG.	ALT.			
	RIPORTO								60 521 950,69
	(0.194000000000115*1.3) * (17.68)								
	Tubazione:AcciaioNeroSaldato - AC-A 5 - 1t$A2bWpz9yQomVU5KSR8W (1.91260000000001*1.3) * (17.68)			2,486		17,680	43,952		
	Tubazione:AcciaioNeroSaldato - AC-R 3 - 1t$A2bWpz9yQomVU5KSRt$ (1.92400000000002*1.3) * (17.68)			2,501		17,680	44,218		
	Tubazione:AcciaioNeroSaldato - AR-R 6 - 1t$A2bWpz9yQomVU5KSRt5 (1.92400000000003*1.3) * (17.68)			2,501		17,680	44,218		
	Tubazione:AcciaioNeroSaldato - AR-A 6 - 1t$A2bWpz9yQomVU5KSRsH (1.91260000000001*1.3) * (17.68)			2,486		17,680	43,952		
	Tubazione:AcciaioNeroSaldato - AR-A 6 - 1t$A2bWpz9yQomVU5KSRnM (2.37200835821963*1.3) * (17.68)			3,084		17,680	54,525		
	Totale	kg					1 775,423	3,64516	6 471,70
1310 AP-E.ITM.010	Serbatoi inerziali verticali per acqua calda - 5000 l								
	ETS_ITM_ATR.MEC_Serbatoio:SI02_5000lt - 1J8n7LaET0Be4I2a5WIUBW 1		1,000				1,000		
	Totale	cad					1,000	3 086,19000	3 086,19
1320 AP-E.ITM.010	Serbatoi inerziali verticali per acqua calda - 5000 l								
	ETS_ITM_ATR.MEC_Serbatoio:SI03_5000lt - 1J8n7LaET0Be4I2a5WIUDo 1		1,000				1,000		
	Totale	cad					1,000	3 086,19000	3 086,19
1330 AP-E.ITM.010	Serbatoi inerziali verticali per acqua calda - 5000 l								
	ETS_ITM_ATR.MEC_Serbatoio:SI04_5000lt - 1J8n7LaET0Be4I2a5WIUBO 1		1,000				1,000		
	Totale	cad					1,000	3 086,19000	3 086,19
1430 NP.DEI.035124c	Condizionatore autonomo tipo monosplit a pompa di calore potenza frigorifera 3,4 kW, potenza termica 4,0 kW, assorbimento elettrico 1,06-1,17 kW, pressione sonora 39-26-23								
	A RIPORTARE IMPIANTI MECCANICI								**41 564,42**
	A RIPORTARE LOCALI TECNICI								**2 229 839,88**
	A RIPORTARE POLO TECNOLOGICO								***3 525 753,68***
	A RIPORTARE								60 537 680,96

COMPUTO METRICO ESTIMATIVO

L1 - TERMINAL

03 - POLO TECNOLOGICO

006 - LOCALI TECNICI

MEC - IMPIANTI MECCANICI

N. ARTICOLO	INDICAZIONE DEI LAVORI E DELLE PROVVISTE	U.M.	DIMENSIONI				QUANTITA'	PREZZO	IMPORTO
			SIMILI	LUNG.	LARG.	ALT.			
	RIPORTO								60 537 680,96
	ACE-RIS-UnitàEsternaMono:ACE-RIS-UnitàEsternaMono_35A - 1J8n7LaET0Be4I2a5WIeeh 1		1,000				1,000		
	Totale	cad					1,000	1 837,60000	1 837,60
1440 AP-E.ITM.029	ISOLANTE PER TUBAZIONI E SUPERFICI IN LASTRA DI ELASTOMERO ESTRUSO Spessore della lastra = mm 64.								
	Isolamento tubazione:GuainaElastomeroFlessibile_p - 2vFY5Ou35Awvf$8YQidDQL 0.630576603508405*1.35			0,851			0,851		
	Isolamento tubazione:GuainaElastomeroFlessibile_p - 2vFY5Ou35Awvf$8YQidDQM 0.109498285606566*1.35			0,148			0,148		
	Isolamento tubazione:GuainaElastomeroFlessibile_p - 2vFY5Ou35Awvf$8YQidDQO 0.0706732368519751*1.35			0,095			0,095		
	Isolamento tubazione:GuainaElastomeroFlessibile_p - 2vFY5Ou35Awvf$8YQidDQP 1.88312332029034*1.35			2,542			2,542		
	Isolamento tubazione:GuainaElastomeroFlessibile_p - 2vFY5Ou35Awvf$8YQidDQU 0.118539329607908*1.35			0,160			0,160		
	Isolamento tubazione:GuainaElastomeroFlessibile_p - 2vFY5Ou35Awvf$8YQidDQV 0.414640690472332*1.35			0,560			0,560		
	Isolamento tubazione:GuainaElastomeroFlessibile_p - 2vFY5Ou35Awvf$8YQidDQX 0.054404176473008*1.35			0,073			0,073		
	Isolamento tubazione:GuainaElastomeroFlessibile_p - 2vFY5Ou35Awvf$8YQidDQY 0.0603144544303779*1.35			0,081			0,081		
	Isolamento tubazione:GuainaElastomeroFlessibile_p - 2vFY5Ou35Awvf$8YQidDQb 0.43768658622466*1.35			0,591			0,591		
	Isolamento tubazione:GuainaElastomeroFlessibile_p - 2vFY5Ou35Awvf$8YQidDQf 0.040257025849916*1.35			0,054			0,054		
	Isolamento tubazione:GuainaElastomeroFlessibile_p - 2vFY5Ou35Awvf$8YQidDQg 0.0147761781966862*1.35			0,020			0,020		
	Isolamento tubazione:GuainaElastomeroFlessibile_p - 2vFY5Ou35Awvf$8YQidDQj 0.166565154023752*1.35			0,225			0,225		
	A RIPORTARE IMPIANTI MECCANICI								**43 402,02**
	A RIPORTARE LOCALI TECNICI								**2 231 677,48**
	A RIPORTARE POLO TECNOLOGICO								***3 527 591,28***
	A RIPORTARE								60 539 518,56

COMPUTO METRICO ESTIMATIVO

L1 - TERMINAL

03 - POLO TECNOLOGICO

006 - LOCALI TECNICI

MEC - IMPIANTI MECCANICI

N. ARTICOLO	INDICAZIONE DEI LAVORI E DELLE PROVVISTE	U.M.	DIMENSIONI				QUANTITA'	PREZZO	IMPORTO
			SIMILI	LUNG.	LARG.	ALT.			
	RIPORTO								60 539 518,56
	Isolamento tubazione:GuainaElastomeroFlessibile_p - 2vFY5Ou35Awvf$8YQidDNX 0.0047261670750841*1.35			0,006			0,006		
	Isolamento tubazione:GuainaElastomeroFlessibile_p - 2vFY5Ou35Awvf$8YQidDNY 0.300249813721041*1.35			0,405			0,405		
	Isolamento tubazione:GuainaElastomeroFlessibile_p - 2vFY5Ou35Awvf$8YQidDjo 0.455664765394998*1.35			0,615			0,615		
	Isolamento tubazione:GuainaElastomeroFlessibile_p - 2vFY5Ou35Awvf$8YQidDjp 0.109498285606566*1.35			0,148			0,148		
	Isolamento tubazione:GuainaElastomeroFlessibile_p - 2vFY5Ou35Awvf$8YQidDjr 0.0706732368519751*1.35			0,095			0,095		
	Isolamento tubazione:GuainaElastomeroFlessibile_p - 2vFY5Ou35Awvf$8YQidDjs 1.88312332029034*1.35			2,542			2,542		
	Isolamento tubazione:GuainaElastomeroFlessibile_p - 2vFY5Ou35Awvf$8YQidDjt 0.118539329607908*1.35			0,160			0,160		
	Isolamento tubazione:GuainaElastomeroFlessibile_p - 2vFY5Ou35Awvf$8YQidDju 0.254561605603666*1.35			0,344			0,344		
	Isolamento tubazione:GuainaElastomeroFlessibile_p - 2vFY5Ou35Awvf$8YQidDjw 0.054404176473008*1.35			0,073			0,073		
	Isolamento tubazione:GuainaElastomeroFlessibile_p - 2vFY5Ou35Awvf$8YQidDjx 0.0603144544303779*1.35			0,081			0,081		
	Isolamento tubazione:GuainaElastomeroFlessibile_p - 2vFY5Ou35Awvf$8YQidDj_ 0.440585163281924*1.35			0,595			0,595		
	Isolamento tubazione:GuainaElastomeroFlessibile_p - 2vFY5Ou35Awvf$8YQidDi2 0.0237883253117169*1.35			0,032			0,032		
	Isolamento tubazione:GuainaElastomeroFlessibile_p - 2vFY5Ou35Awvf$8YQidDi3 0.142683227265771*1.35			0,193			0,193		
	Isolamento tubazione:GuainaElastomeroFlessibile_p - 2vFY5Ou35Awvf$8YQidDi6 0.166565154023752*1.35			0,225			0,225		
	Isolamento tubazione:GuainaElastomeroFlessibile_p - 2vFY5Ou35Awvf$8YQidDi7 0.00240026173969962*1.35			0,003			0,003		
	A RIPORTARE IMPIANTI MECCANICI								**43 402,02**
	A RIPORTARE LOCALI TECNICI								**2 231 677,48**
	A RIPORTARE POLO TECNOLOGICO								***3 527 591,28***
	A RIPORTARE								60 539 518,56

COMPUTO METRICO ESTIMATIVO

L1 - TERMINAL

03 - POLO TECNOLOGICO

006 - LOCALI TECNICI

MEC - IMPIANTI MECCANICI

N. ARTICOLO	INDICAZIONE DEI LAVORI E DELLE PROVVISTE	U.M.	DIMENSIONI				QUANTITA'	PREZZO	IMPORTO
			SIMILI	LUNG.	LARG.	ALT.			
	RIPORTO								60 539 518,56
	Isolamento tubazione:GuainaElastomeroFlessibile_p - 2vFY5Ou35Awvf$8YQidDi8 0.277401553865608*1.35			0,374			0,374		
	Isolamento tubazione:GuainaElastomeroFlessibile_p - 2vFY5Ou35Awvf$8YQidDi9 0.566625569387311*1.35			0,765			0,765		
	Isolamento tubazione:GuainaElastomeroFlessibile_p - 2vFY5Ou35Awvf$8YQidDiA 0.845731157546059*1.35			1,142			1,142		
	Isolamento tubazione:GuainaElastomeroFlessibile_p - 2vFY5Ou35Awvf$8YQidDhF 0.2260242418334*1.35			0,305			0,305		
	Isolamento tubazione:GuainaElastomeroFlessibile_p - 2vFY5Ou35Awvf$8YQidDhp 4.845902325803*1.35			6,542			6,542		
	Isolamento tubazione:GuainaElastomeroFlessibile_p - 2vFY5Ou35Awvf$8YQidDgW 0.226024397652475*1.35			0,305			0,305		
	Isolamento tubazione:GuainaElastomeroFlessibile_p - 2vFY5Ou35Awvf$8YQidDbI 4.78789209106561*1.35			6,464			6,464		
	Isolamento tubazione:GuainaElastomeroFlessibile_p - 2vFY5Ou35Awvf$8YQidDdR 0.0752465108827662*1.35			0,102			0,102		
	Isolamento tubazione:GuainaElastomeroFlessibile_p - 2vFY5Ou35Awvf$8YQidDdk 0.075246510882773*1.35			0,102			0,102		
	Isolamento tubazione:GuainaElastomeroFlessibile_p - 2vFY5Ou35Awvf$8YQidDcO 0.550373182288959*1.35			0,743			0,743		
	Isolamento tubazione:GuainaElastomeroFlessibile_p - 2vFY5Ou35Awvf$8YQidDch 0.829478770447954*1.35			1,120			1,120		
	Isolamento tubazione:GuainaElastomeroFlessibile_p - 2vFY5Ou35Awvf$8YQidDXD 0.225983214700232*1.35			0,305			0,305		
	Isolamento tubazione:GuainaElastomeroFlessibile_p - 2vFY5Ou35Awvf$8YQidDXY 0.226024241832954*1.35			0,305			0,305		
	Isolamento tubazione:GuainaElastomeroFlessibile_p - 2vFY5Ou35Awvf$8YQidDW8 0.0589941237838628*1.35			0,080			0,080		
	Isolamento tubazione:GuainaElastomeroFlessibile_p - 2vFY5Ou35Awvf$8YQidDWP 0.0589941237839366*1.35			0,080			0,080		
	A RIPORTARE IMPIANTI MECCANICI								**43 402,02**
	A RIPORTARE LOCALI TECNICI								**2 231 677,48**
	A RIPORTARE POLO TECNOLOGICO								***3 527 591,28***
	A RIPORTARE								60 539 518,56

COMPUTO METRICO ESTIMATIVO

L1 - TERMINAL

03 - POLO TECNOLOGICO

006 - LOCALI TECNICI

MEC - IMPIANTI MECCANICI

N. ARTICOLO	INDICAZIONE DEI LAVORI E DELLE PROVVISTE	U.M.	DIMENSIONI				QUANTITA'	PREZZO	IMPORTO
			SIMILI	LUNG.	LARG.	ALT.			
	RIPORTO								60 539 518,56
	Isolamento tubazione:GuainaElastomeroFlessibile_p - 2vFY5Ou35Awvf$8YQidDZ5 0.152687174698498*1.35			0,206			0,206		
	Isolamento tubazione:GuainaElastomeroFlessibile_p - 2vFY5Ou35Awvf$8YQidDzd 12.6092789601753*1.35			17,023			17,023		
	Isolamento tubazione:GuainaElastomeroFlessibile_p - 2vFY5Ou35Awvf$8YQidDyG 12.6467667251945*1.35			17,073			17,073		
	Isolamento tubazione:GuainaElastomeroFlessibile_p - 2vFY5Ou35Awvf$8YQidDuy 4.89912397097066*1.35			6,614			6,614		
	Isolamento tubazione:GuainaElastomeroFlessibile_p - 2vFY5Ou35Awvf$8YQidDxC 5.17822955912923*1.35			6,991			6,991		
	Isolamento tubazione:GuainaElastomeroFlessibile_p - 2vFY5Ou35Awvf$8YQidA8e 0.87235526898011*1.35			1,178			1,178		
	Isolamento tubazione:GuainaElastomeroFlessibile_p - 2vFY5Ou35Awvf$8YQidA8f 1.13844441582436*1.35			1,537			1,537		
	Isolamento tubazione:GuainaElastomeroFlessibile_p - 2vFY5Ou35Awvf$8YQidA8i 0.410449394350741*1.35			0,554			0,554		
	Isolamento tubazione:GuainaElastomeroFlessibile_p - 2vFY5Ou35Awvf$8YQidA8j 0.410874807537791*1.35			0,555			0,555		
	Isolamento tubazione:GuainaElastomeroFlessibile_p - 2vFY5Ou35Awvf$8YQidA8k 0.0902490808093254*1.35			0,122			0,122		
	Isolamento tubazione:GuainaElastomeroFlessibile_p - 2vFY5Ou35Awvf$8YQidA8l 0.0902189772754212*1.35			0,122			0,122		
	Isolamento tubazione:GuainaElastomeroFlessibile_p - 2vFY5Ou35Awvf$8YQidA8m 0.354210322316042*1.35			0,478			0,478		
	Isolamento tubazione:GuainaElastomeroFlessibile_p - 2vFY5Ou35Awvf$8YQidA8n 0.413024565862494*1.35			0,558			0,558		
	Isolamento tubazione:GuainaElastomeroFlessibile_p - 2vFY5Ou35Awvf$8YQidA8p 0.21602975531385*1.35			0,292			0,292		
	Isolamento tubazione:GuainaElastomeroFlessibile_p - 2vFY5Ou35Awvf$8YQidA8r 0.165467343496091*1.35			0,223			0,223		
	A RIPORTARE IMPIANTI MECCANICI								**43 402,02**
	A RIPORTARE LOCALI TECNICI								**2 231 677,48**
	A RIPORTARE POLO TECNOLOGICO								***3 527 591,28***
	A RIPORTARE								60 539 518,56

COMPUTO METRICO ESTIMATIVO

L1 - TERMINAL

03 - POLO TECNOLOGICO

006 - LOCALI TECNICI

MEC - IMPIANTI MECCANICI

N. ARTICOLO	INDICAZIONE DEI LAVORI E DELLE PROVVISTE	U.M.	DIMENSIONI				QUANTITA'	PREZZO	IMPORTO
			SIMILI	LUNG.	LARG.	ALT.			
	RIPORTO								60 539 518,56
	Isolamento tubazione:GuainaElastomeroFlessibile_p - 2vFY5Ou35Awvf$8YQidA8s 0.24687975595538*1.35			0,333			0,333		
	Isolamento tubazione:GuainaElastomeroFlessibile_p - 2vFY5Ou35Awvf$8YQidA8t 0.609223979707934*1.35			0,822			0,822		
	Isolamento tubazione:GuainaElastomeroFlessibile_p - 2vFY5Ou35Awvf$8YQidA8u 0.165467343653732*1.35			0,223			0,223		
	Isolamento tubazione:GuainaElastomeroFlessibile_p - 2vFY5Ou35Awvf$8YQidAAg 3.4412865020749*1.35			4,646			4,646		
	Isolamento tubazione:GuainaElastomeroFlessibile_p - 2vFY5Ou35Awvf$8YQidAAh 5.47207012038275*1.35			7,387			7,387		
	Isolamento tubazione:GuainaElastomeroFlessibile_p - 2vFY5Ou35Awvf$8YQidAAq 0.0770843025792722*1.35			0,104			0,104		
	Isolamento tubazione:GuainaElastomeroFlessibile_p - 2vFY5Ou35Awvf$8YQidAAr 0.343306483444808*1.35			0,463			0,463		
	Isolamento tubazione:GuainaElastomeroFlessibile_p - 2vFY5Ou35Awvf$8YQidAAs 0.054581235089812*1.35			0,074			0,074		
	Isolamento tubazione:GuainaElastomeroFlessibile_p - 2vFY5Ou35Awvf$8YQidAAt 0.313851892728375*1.35			0,424			0,424		
	Isolamento tubazione:GuainaElastomeroFlessibile_p - 2vFY5Ou35Awvf$8YQidAAx 0.412922365105627*1.35			0,557			0,557		
	Isolamento tubazione:GuainaElastomeroFlessibile_p - 2vFY5Ou35Awvf$8YQidAAy 0.41246684835529*1.35			0,557			0,557		
	Isolamento tubazione:GuainaElastomeroFlessibile_p - 2vFY5Ou35Awvf$8YQidAAz 0.21602975531385*1.35			0,292			0,292		
	Isolamento tubazione:GuainaElastomeroFlessibile_p - 2vFY5Ou35Awvf$8YQidAA$ 0.147870594617554*1.35			0,200			0,200		
	Isolamento tubazione:GuainaElastomeroFlessibile_p - 2vFY5Ou35Awvf$8YQidA50 0.06721012513466*1.35			0,091			0,091		
	Isolamento tubazione:GuainaElastomeroFlessibile_p - 2vFY5Ou35Awvf$8YQidA51 0.16541624311773*1.35			0,223			0,223		
	A RIPORTARE IMPIANTI MECCANICI								**43 402,02**
	A RIPORTARE LOCALI TECNICI								**2 231 677,48**
	A RIPORTARE POLO TECNOLOGICO								***3 527 591,28***
	A RIPORTARE								60 539 518,56

COMPUTO METRICO ESTIMATIVO

L1 - TERMINAL

03 - POLO TECNOLOGICO

006 - LOCALI TECNICI

MEC - IMPIANTI MECCANICI

N. ARTICOLO	INDICAZIONE DEI LAVORI E DELLE PROVVISTE	U.M.	DIMENSIONI				QUANTITA'	PREZZO	IMPORTO
			SIMILI	LUNG.	LARG.	ALT.			
	RIPORTO								60 539 518,56
	Isolamento tubazione:GuainaElastomeroFlessibile_p - 2vFY5Ou35Awvf$8YQidA52 0.165416243160509*1.35			0,223			0,223		
	Isolamento tubazione:GuainaElastomeroFlessibile_p - 2vFY5Ou35Awvf$8YQidA53 0.0672101256028317*1.35			0,091			0,091		
	Isolamento tubazione:GuainaElastomeroFlessibile_p - 2vFY5Ou35Awvf$8YQidA54 0.309904734795727*1.35			0,418			0,418		
	Isolamento tubazione:GuainaElastomeroFlessibile_p - 2vFY5Ou35Awvf$8YQidA5N 4.62484471387354*1.35			6,244			6,244		
	Isolamento tubazione:GuainaElastomeroFlessibile_p - 2vFY5Ou35Awvf$8YQidA5O 5.865872826275*1.35			7,919			7,919		
	Isolamento tubazione:GuainaElastomeroFlessibile_p - 2vFY5Ou35Awvf$8YQidA5v 4.45912222022635*1.35			6,020			6,020		
	Isolamento tubazione:GuainaElastomeroFlessibile_p - 2vFY5Ou35Awvf$8YQidA5w 4.45899535170101*1.35			6,020			6,020		
	Isolamento tubazione:GuainaElastomeroFlessibile_p - 2vFY5Ou35Awvf$8YQidA1Z 5.47198968797965*1.35			7,387			7,387		
	Isolamento tubazione:GuainaElastomeroFlessibile_p - 2vFY5Ou35Awvf$8YQidA1y 3.44128650207528*1.35			4,646			4,646		
	Isolamento tubazione:GuainaElastomeroFlessibile_p - 2vFY5Ou35Awvf$8YQidAU$ 3.40344638275976*1.35			4,595			4,595		
	Isolamento tubazione:GuainaElastomeroFlessibile_p - 2vFY5Ou35Awvf$8YQidAPm 3.40355999739646*1.35			4,595			4,595		
	Isolamento tubazione:GuainaElastomeroFlessibile_p - 2vFY5Ou35Awvf$8YQidAOy 5.86590257189667*1.35			7,919			7,919		
	Isolamento tubazione:GuainaElastomeroFlessibile_p - 2vFY5Ou35Awvf$8YQidARS 4.62484144262044*1.35			6,244			6,244		
	Isolamento tubazione:GuainaElastomeroFlessibile_p - 2vFY5Ou35Awvf$8YQidAiz 2.14819186945059*1.35			2,900			2,900		
	Isolamento tubazione:GuainaElastomeroFlessibile_p - 2vFY5Ou35Awvf$8YQidAlR 0.0742626950207398*1.35			0,100			0,100		
	A RIPORTARE IMPIANTI MECCANICI								**43 402,02**
	A RIPORTARE LOCALI TECNICI								**2 231 677,48**
	A RIPORTARE POLO TECNOLOGICO								***3 527 591,28***
	A RIPORTARE								60 539 518,56

COMPUTO METRICO ESTIMATIVO

L1 - TERMINAL

03 - POLO TECNOLOGICO

006 - LOCALI TECNICI

MEC - IMPIANTI MECCANICI

N. ARTICOLO	INDICAZIONE DEI LAVORI E DELLE PROVVISTE	U.M.	DIMENSIONI				QUANTITA'	PREZZO	IMPORTO
			SIMILI	LUNG.	LARG.	ALT.			
	RIPORTO								60 539 518,56
	Isolamento tubazione:GuainaElastomeroFlessibile_p - 2vFY5Ou35Awvf$8YQidAlS 0.0742626950197086*1.35			0,100			0,100		
	Isolamento tubazione:GuainaElastomeroFlessibile_p - 2vFY5Ou35Awvf$8YQidAlT 0.110049127293284*1.35			0,149			0,149		
	Isolamento tubazione:GuainaElastomeroFlessibile_p - 2vFY5Ou35Awvf$8YQidAlj 0.101895560831493*1.35			0,138			0,138		
	Isolamento tubazione:GuainaElastomeroFlessibile_p - 2vFY5Ou35Awvf$8YQidAl$ 0.0742626950212657*1.35			0,100			0,100		
	Isolamento tubazione:GuainaElastomeroFlessibile_p - 2vFY5Ou35Awvf$8YQidAk3 0.0742626950216226*1.35			0,100			0,100		
	Isolamento tubazione:GuainaElastomeroFlessibile_p - 2vFY5Ou35Awvf$8YQidAk4 0.066120635055568*1.35			0,089			0,089		
	Isolamento tubazione:GuainaElastomeroFlessibile_p - 2vFY5Ou35Awvf$8YQidAkx 0.061342461317904*1.35			0,083			0,083		
	Isolamento tubazione:GuainaElastomeroFlessibile_p - 2vFY5Ou35Awvf$8YQidAk_ 0.550740116776938*1.35			0,743			0,743		
	Isolamento tubazione:GuainaElastomeroFlessibile_p - 2vFY5Ou35Awvf$8YQidAk$ 0.165842002335076*1.35			0,224			0,224		
	Isolamento tubazione:GuainaElastomeroFlessibile_p - 2vFY5Ou35Awvf$8YQidAf0 0.353187463038288*1.35			0,477			0,477		
	Isolamento tubazione:GuainaElastomeroFlessibile_p - 2vFY5Ou35Awvf$8YQidAf1 1.12604062308282*1.35			1,520			1,520		
	Isolamento tubazione:GuainaElastomeroFlessibile_p - 2vFY5Ou35Awvf$8YQidAf3 0.29769203435293*1.35			0,402			0,402		
	Isolamento tubazione:GuainaElastomeroFlessibile_p - 2vFY5Ou35Awvf$8YQidAf5 0.275264963339528*1.35			0,372			0,372		
	Isolamento tubazione:GuainaElastomeroFlessibile_p - 2vFY5Ou35Awvf$8YQidAf6 6.54053173700539*1.35			8,830			8,830		
	Isolamento tubazione:GuainaElastomeroFlessibile_p - 2vFY5Ou35Awvf$8YQidAf7 6.41589918011032*1.35			8,661			8,661		
	A RIPORTARE IMPIANTI MECCANICI								**43 402,02**
	A RIPORTARE LOCALI TECNICI								**2 231 677,48**
	A RIPORTARE POLO TECNOLOGICO								***3 527 591,28***
	A RIPORTARE								60 539 518,56

COMPUTO METRICO ESTIMATIVO

L1 - TERMINAL

03 - POLO TECNOLOGICO

006 - LOCALI TECNICI

MEC - IMPIANTI MECCANICI

N. ARTICOLO	INDICAZIONE DEI LAVORI E DELLE PROVVISTE	U.M.	DIMENSIONI				QUANTITA'	PREZZO	IMPORTO
			SIMILI	LUNG.	LARG.	ALT.			
	RIPORTO								60 539 518,56
	Isolamento tubazione:GuainaElastomeroFlessibile_p - 2vFY5Ou35Awvf$8YQidAf8 1.68162575152377*1.35			2,270			2,270		
	Isolamento tubazione:GuainaElastomeroFlessibile_p - 2vFY5Ou35Awvf$8YQidAf9 1.68162575912092*1.35			2,270			2,270		
	Isolamento tubazione:GuainaElastomeroFlessibile_p - 2vFY5Ou35Awvf$8YQidAfC 1.61069136798533*1.35			2,174			2,174		
	Isolamento tubazione:GuainaElastomeroFlessibile_p - 2vFY5Ou35Awvf$8YQidAfF 0.0262266417089975*1.35			0,035			0,035		
	Isolamento tubazione:GuainaElastomeroFlessibile_p - 2vFY5Ou35Awvf$8YQidAfM 1.52637007547889*1.35			2,061			2,061		
	Isolamento tubazione:GuainaElastomeroFlessibile_p - 2vFY5Ou35Awvf$8YQidAfP 1.60334969836698*1.35			2,165			2,165		
	Isolamento tubazione:GuainaElastomeroFlessibile_p - 2vFY5Ou35Awvf$8YQidAfR 1.78004653833933*1.35			2,403			2,403		
	Isolamento tubazione:GuainaElastomeroFlessibile_p - 2vFY5Ou35Awvf$8YQidAfU 0.756573846597368*1.35			1,021			1,021		
	Isolamento tubazione:GuainaElastomeroFlessibile_p - 2vFY5Ou35Awvf$8YQidAfY 0.16584196889853*1.35			0,224			0,224		
	Isolamento tubazione:GuainaElastomeroFlessibile_p - 2vFY5Ou35Awvf$8YQidAfZ 0.248931573715521*1.35			0,336			0,336		
	Isolamento tubazione:GuainaElastomeroFlessibile_p - 2vFY5Ou35Awvf$8YQidAfa 1.10874776400077*1.35			1,497			1,497		
	Isolamento tubazione:GuainaElastomeroFlessibile_p - 2vFY5Ou35Awvf$8YQidAfb 1.64136552850837*1.35			2,216			2,216		
	Isolamento tubazione:GuainaElastomeroFlessibile_p - 2vFY5Ou35Awvf$8YQidAfd 5.4313294646685*1.35			7,332			7,332		
	Isolamento tubazione:GuainaElastomeroFlessibile_p - 2vFY5Ou35Awvf$8YQidAfe 5.43132946466806*1.35			7,332			7,332		
	Isolamento tubazione:GuainaElastomeroFlessibile_p - 2vFY5Ou35Awvf$8YQidAff 5.43132945835915*1.35			7,332			7,332		
	A RIPORTARE IMPIANTI MECCANICI								**43 402,02**
	A RIPORTARE LOCALI TECNICI								**2 231 677,48**
	A RIPORTARE POLO TECNOLOGICO								***3 527 591,28***
	A RIPORTARE								60 539 518,56

COMPUTO METRICO ESTIMATIVO

L1 - TERMINAL

03 - POLO TECNOLOGICO

006 - LOCALI TECNICI

MEC - IMPIANTI MECCANICI

N. ARTICOLO	INDICAZIONE DEI LAVORI E DELLE PROVVISTE	U.M.	DIMENSIONI				QUANTITA'	PREZZO	IMPORTO
			SIMILI	LUNG.	LARG.	ALT.			
	RIPORTO								60 539 518,56
	Isolamento tubazione:GuainaElastomeroFlessibile_p - 2vFY5Ou35Awvf$8YQidAfg 5.431329464667*1.35			7,332			7,332		
	Isolamento tubazione:GuainaElastomeroFlessibile_p - 2vFY5Ou35Awvf$8YQidAfo 5.29715261328819*1.35			7,151			7,151		
	Isolamento tubazione:GuainaElastomeroFlessibile_p - 2vFY5Ou35Awvf$8YQidAfp 4.84442751345681*1.35			6,540			6,540		
	Isolamento tubazione:GuainaElastomeroFlessibile_p - 2vFY5Ou35Awvf$8YQidAfq 5.7507805269444*1.35			7,764			7,764		
	Isolamento tubazione:GuainaElastomeroFlessibile_p - 2vFY5Ou35Awvf$8YQidAfr 6.22965230149749*1.35			8,410			8,410		
	Isolamento tubazione:GuainaElastomeroFlessibile_p - 3u31O5TO15juu65In075iC 0.376831639235868*1.35			0,509			0,509		
	Isolamento tubazione:GuainaElastomeroFlessibile_p - 3u31O5TO15juu65In075kK 0.104577232230568*1.35			0,141			0,141		
	Isolamento tubazione:GuainaElastomeroFlessibile_p - 3u31O5TO15juu65In074KH 1.45830797082244*1.35			1,969			1,969		
	Isolamento tubazione:GuainaElastomeroFlessibile_p - 3u31O5TO15juu65In074PA 0.522625064146434*1.35			0,706			0,706		
	Isolamento tubazione:GuainaElastomeroFlessibile_p - 3u31O5TO15juu65In074Rz 0.104699077631619*1.35			0,141			0,141		
	Isolamento tubazione:GuainaElastomeroFlessibile_p - 3u31O5TO15juu65In074Q6 0.178454416831733*1.35			0,241			0,241		
	Isolamento tubazione:GuainaElastomeroFlessibile_p - 3u31O5TO15juu65In074Vq 0.0199457537001595*1.35			0,027			0,027		
	Isolamento tubazione:GuainaElastomeroFlessibile_p - 3u31O5TO15juu65In074UA 0.195829656830276*1.35			0,264			0,264		
	Isolamento tubazione:GuainaElastomeroFlessibile_p - 3u31O5TO15juu65In074n3 0.0742407936701583*1.35			0,100			0,100		
	Isolamento tubazione:GuainaElastomeroFlessibile_p - 3u31O5TO15juu65In074mA 0.0854278396952035*1.35			0,115			0,115		
	A RIPORTARE IMPIANTI MECCANICI								**43 402,02**
	A RIPORTARE LOCALI TECNICI								**2 231 677,48**
	A RIPORTARE POLO TECNOLOGICO								***3 527 591,28***
	A RIPORTARE								60 539 518,56

COMPUTO METRICO ESTIMATIVO

L1 - TERMINAL

03 - POLO TECNOLOGICO

006 - LOCALI TECNICI

MEC - IMPIANTI MECCANICI

N. ARTICOLO	INDICAZIONE DEI LAVORI E DELLE PROVVISTE	U.M.	DIMENSIONI				QUANTITA'	PREZZO	IMPORTO
			SIMILI	LUNG.	LARG.	ALT.			
	RIPORTO								60 539 518,56
	Isolamento tubazione:GuainaElastomeroFlessibile_p - 3u31O5TO15juu65In074p6 0.0869356975859464*1.35			0,117			0,117		
	Isolamento tubazione:GuainaElastomeroFlessibile_p - 3u31O5TO15juu65In074vF 0.124032953644992*1.35			0,167			0,167		
	Isolamento tubazione:GuainaElastomeroFlessibile_p - 3u31O5TO15juu65In074wC 0.12556270654013*1.35			0,170			0,170		
	Isolamento tubazione:GuainaElastomeroFlessibile_p - 3u31O5TO15juu65In074Wc 0.0653602248778674*1.35			0,088			0,088		
	Isolamento tubazione:GuainaElastomeroFlessibile_p - 3u31O5TO15juu65In074Z4 0.212793074408701*1.35			0,287			0,287		
	Isolamento tubazione:GuainaElastomeroFlessibile_p - 3u31O5TO15juu65In074a7 0.0742626950217045*1.35			0,100			0,100		
	Isolamento tubazione:GuainaElastomeroFlessibile_p - 3u31O5TO15juu65In074cI 0.213553511508998*1.35			0,288			0,288		
	Isolamento tubazione:GuainaElastomeroFlessibile_p - 3u31O5TO15juu65In074eA 1.12616237260086*1.35			1,520			1,520		
	Isolamento tubazione:GuainaElastomeroFlessibile_p - 3u31O5TO15juu65In074eb 0.253708159246591*1.35			0,343			0,343		
	Isolamento tubazione:GuainaElastomeroFlessibile_p - 3u31O5TO15juu65In074j9 0.804012596609599*1.35			1,085			1,085		
	Isolamento tubazione:GuainaElastomeroFlessibile_p - 3u31O5TO15juu65In074jZ 0.112571239164588*1.35			0,152			0,152		
	Isolamento tubazione:GuainaElastomeroFlessibile_p - 3u31O5TO15juu65In077FG 0.364031158986365*1.35			0,491			0,491		
	Isolamento tubazione:GuainaElastomeroFlessibile_p - 3u31O5TO15juu65In077$c 5.38191687308647*1.35			7,266			7,266		
	Isolamento tubazione:GuainaElastomeroFlessibile_p - 3u31O5TO15juu65In077Ww 0.175694668709542*1.35			0,237			0,237		
	Isolamento tubazione:GuainaElastomeroFlessibile_p - 2FCC$dx3f84fUJKZpKLpTZ 0.167249152167061*1.35			0,226			0,226		
	A RIPORTARE IMPIANTI MECCANICI								**43 402,02**
	A RIPORTARE LOCALI TECNICI								**2 231 677,48**
	A RIPORTARE POLO TECNOLOGICO								***3 527 591,28***
	A RIPORTARE								60 539 518,56

COMPUTO METRICO ESTIMATIVO

L1 - TERMINAL

03 - POLO TECNOLOGICO

006 - LOCALI TECNICI

MEC - IMPIANTI MECCANICI

N. ARTICOLO	INDICAZIONE DEI LAVORI E DELLE PROVVISTE	U.M.	DIMENSIONI				QUANTITA'	PREZZO	IMPORTO
			SIMILI	LUNG.	LARG.	ALT.			
	RIPORTO								60 539 518,56
	Isolamento tubazione:GuainaElastomeroFlessibile_p - 2FCC$dx3f84fUJKZpKLpTY 0.167249152167057*1.35			0,226			0,226		
	Isolamento tubazione:GuainaElastomeroFlessibile_p - 2FCC$dx3f84fUJKZpKLpRu 4.56871220851878*1.35			6,168			6,168		
	Isolamento tubazione:GuainaElastomeroFlessibile_p - 2FCC$dx3f84fUJKZpKLpRH 4.84781779667722*1.35			6,545			6,545		
	Isolamento tubazione:GuainaElastomeroFlessibile_p - 2FCC$dx3f84fUJKZpKLpPT 0.145782659039376*1.35			0,197			0,197		
	Isolamento tubazione:GuainaElastomeroFlessibile_p - 2FCC$dx3f84fUJKZpKLosi 0.0277941822688365*1.35			0,038			0,038		
	Isolamento tubazione:GuainaElastomeroFlessibile_p - 2FCC$dx3f84fUJKZpKLon7 0.0181076853455513*1.35			0,024			0,024		
	Isolamento tubazione:GuainaElastomeroFlessibile_p - 2FCC$dx3f84fUJKZpKLozk 0.352640240950034*1.35			0,476			0,476		
	Isolamento tubazione:GuainaElastomeroFlessibile_p - 2FCC$dx3f84fUJKZpKLozA 0.161830371133337*1.35			0,218			0,218		
	Isolamento tubazione:GuainaElastomeroFlessibile_p - 2FCC$dx3f84fUJKZpKLoyi 1.2746400903309*1.35			1,721			1,721		
	Isolamento tubazione:GuainaElastomeroFlessibile_p - 2FCC$dx3f84fUJKZpKLoHf 1.06747228565556*1.35			1,441			1,441		
	Isolamento tubazione:GuainaElastomeroFlessibile_p - 2FCC$dx3f84fUJKZpKLoUg 0.161830371133582*1.35			0,218			0,218		
	Isolamento tubazione:GuainaElastomeroFlessibile_p - 2FCC$dx3f84fUJKZpKLoUc 0.17398342754851*1.35			0,235			0,235		
	Isolamento tubazione:GuainaElastomeroFlessibile_p - 2FCC$dx3f84fUJKZpKLoU4 0.0794805662598072*1.35			0,107			0,107		
	Isolamento tubazione:GuainaElastomeroFlessibile_p - 2FCC$dx3f84fUJKZpKLoUG 0.0726803265046454*1.35			0,098			0,098		
	Isolamento tubazione:GuainaElastomeroFlessibile_p - 1ZC2ji9vL3ZPypzPfb_rsj 6.10349833213448*1.35			8,240			8,240		
	A RIPORTARE IMPIANTI MECCANICI								**43 402,02**
	A RIPORTARE LOCALI TECNICI								**2 231 677,48**
	A RIPORTARE POLO TECNOLOGICO								***3 527 591,28***
	A RIPORTARE								60 539 518,56

COMPUTO METRICO ESTIMATIVO

L1 - TERMINAL

03 - POLO TECNOLOGICO

006 - LOCALI TECNICI

MEC - IMPIANTI MECCANICI

N. ARTICOLO	INDICAZIONE DEI LAVORI E DELLE PROVVISTE	U.M.	DIMENSIONI				QUANTITA'	PREZZO	IMPORTO
			SIMILI	LUNG.	LARG.	ALT.			
	RIPORTO								60 539 518,56
	Isolamento tubazione:GuainaElastomeroFlessibile_p - 1OlDIzv9rBT9livYlVMNd3 0.0328905066155315*1.35			0,044			0,044		
	Isolamento tubazione:GuainaElastomeroFlessibile_p - 1OlDIzv9rBT9livYlVMNcA 3.69416897625254*1.35			4,987			4,987		
	Isolamento tubazione:GuainaElastomeroFlessibile_p - 1OlDIzv9rBT9livYlVMNbu 0.0402240406462516*1.35			0,054			0,054		
	Isolamento tubazione:GuainaElastomeroFlessibile_p - 1OlDIzv9rBT9livYlVMNbv 0.0141696159679936*1.35			0,019			0,019		
	Isolamento tubazione:GuainaElastomeroFlessibile_p - 1OlDIzv9rBT9livYlVMNak 0.0566420164202305*1.35			0,076			0,076		
	Isolamento tubazione:GuainaElastomeroFlessibile_p - 1OlDIzv9rBT9livYlVMNhW 0.0519902029653671*1.35			0,070			0,070		
	Isolamento tubazione:GuainaElastomeroFlessibile_p - 1OlDIzv9rBT9livYlVMNhc 0.0258583118438987*1.35			0,035			0,035		
	Isolamento tubazione:GuainaElastomeroFlessibile_p - 1OlDIzv9rBT9livYlVMNee 0.171236669488422*1.35			0,231			0,231		
	Isolamento tubazione:GuainaElastomeroFlessibile_p - 1OlDIzv9rBT9livYlVMNrd 4.49782889039065*1.35			6,072			6,072		
	Isolamento tubazione:GuainaElastomeroFlessibile_p - 1OlDIzv9rBT9livYlVMNqE 1.64653474902319*1.35			2,223			2,223		
	Isolamento tubazione:GuainaElastomeroFlessibile_p - 1OlDIzv9rBT9livYlVMNqh 4.96163670600741*1.35			6,698			6,698		
	Isolamento tubazione:GuainaElastomeroFlessibile_p - 1OlDIzv9rBT9livYlVMNp1 0.488434779277419*1.35			0,659			0,659		
	Isolamento tubazione:GuainaElastomeroFlessibile_p - 1OlDIzv9rBT9livYlVMNn8 0.0269904153112655*1.35			0,036			0,036		
	Isolamento tubazione:GuainaElastomeroFlessibile_p - 1OlDIzv9rBT9livYlVMN$O 0.0519902029652326*1.35			0,070			0,070		
	Isolamento tubazione:GuainaElastomeroFlessibile_p - 1OlDIzv9rBT9livYlVMN$r 0.0221642672949751*1.35			0,030			0,030		
	A RIPORTARE IMPIANTI MECCANICI								**43 402,02**
	A RIPORTARE LOCALI TECNICI								**2 231 677,48**
	A RIPORTARE POLO TECNOLOGICO								***3 527 591,28***
	A RIPORTARE								60 539 518,56

COMPUTO METRICO ESTIMATIVO

L1 - TERMINAL

03 - POLO TECNOLOGICO

006 - LOCALI TECNICI

MEC - IMPIANTI MECCANICI

N. ARTICOLO	INDICAZIONE DEI LAVORI E DELLE PROVVISTE	U.M.	DIMENSIONI				QUANTITA'	PREZZO	IMPORTO
			SIMILI	LUNG.	LARG.	ALT.			
	RIPORTO								60 539 518,56
	Isolamento tubazione:GuainaElastomeroFlessibile_p - 1OlDIzv9rBT9livYlVMNyh 0.0567155293482594*1.35			0,077			0,077		
	Isolamento tubazione:GuainaElastomeroFlessibile_p - 1OlDIzv9rBT9livYlVMNx1 0.480579869124699*1.35			0,649			0,649		
	Isolamento tubazione:GuainaElastomeroFlessibile_p - 1OlDIzv9rBT9livYlVMNxl 0.0725085867598096*1.35			0,098			0,098		
	Isolamento tubazione:GuainaElastomeroFlessibile_p - 1OlDIzv9rBT9livYlVMNwA 0.152687174698486*1.35			0,206			0,206		
	Isolamento tubazione:GuainaElastomeroFlessibile_p - 1OlDIzv9rBT9livYlVMNv$ 3.67282560774629*1.35			4,958			4,958		
	Isolamento tubazione:GuainaElastomeroFlessibile_p - 1OlDIzv9rBT9livYlVMNvp 0.0794805662598388*1.35			0,107			0,107		
	Isolamento tubazione:GuainaElastomeroFlessibile_p - 1OlDIzv9rBT9livYlVMNuG 0.152687174698497*1.35			0,206			0,206		
	Isolamento tubazione:GuainaElastomeroFlessibile_p - 1OlDIzv9rBT9livYlVMMD5 0.711219817378268*1.35			0,960			0,960		
	Isolamento tubazione:GuainaElastomeroFlessibile_p - 1OlDIzv9rBT9livYlVMMD$ 0.283210082102027*1.35			0,382			0,382		
	Isolamento tubazione:GuainaElastomeroFlessibile_p - 1OlDIzv9rBT9livYlVMMCo 0.0974768052970996*1.35			0,132			0,132		
	Isolamento tubazione:GuainaElastomeroFlessibile_p - 1OlDIzv9rBT9livYlVMMAq 1.26797825507168*1.35			1,712			1,712		
	Isolamento tubazione:GuainaElastomeroFlessibile_p - 1OlDIzv9rBT9livYlVMMN7 0.268433903905514*1.35			0,362			0,362		
	Isolamento tubazione:GuainaElastomeroFlessibile_p - 1OlDIzv9rBT9livYlVMMKd 0.0701345804087626*1.35			0,095			0,095		
	Isolamento tubazione:GuainaElastomeroFlessibile_p - 1OlDIzv9rBT9livYlVMMKp 0.0599256115752043*1.35			0,081			0,081		
	Isolamento tubazione:GuainaElastomeroFlessibile_p - 1OlDIzv9rBT9livYlVMMHW 0.0980430410898942*1.35			0,132			0,132		
	A RIPORTARE IMPIANTI MECCANICI								**43 402,02**
	A RIPORTARE LOCALI TECNICI								**2 231 677,48**
	A RIPORTARE POLO TECNOLOGICO								***3 527 591,28***
	A RIPORTARE								60 539 518,56

COMPUTO METRICO ESTIMATIVO

L1 - TERMINAL

03 - POLO TECNOLOGICO

006 - LOCALI TECNICI

MEC - IMPIANTI MECCANICI

N. ARTICOLO	INDICAZIONE DEI LAVORI E DELLE PROVVISTE	U.M.	DIMENSIONI				QUANTITA'	PREZZO	IMPORTO
			SIMILI	LUNG.	LARG.	ALT.			
	RIPORTO								60 539 518,56
	Isolamento tubazione:GuainaElastomeroFlessibile_p - 1OlDIzv9rBT9livYlVMMHr 0.0354146831406717*1.35			0,048			0,048		
	Isolamento tubazione:GuainaElastomeroFlessibile_p - 1OlDIzv9rBT9livYlVMMGB 0.0630776614664619*1.35			0,085			0,085		
	Isolamento tubazione:GuainaElastomeroFlessibile_p - 1OlDIzv9rBT9livYlVMMG8 0.0726803265046419*1.35			0,098			0,098		
	Isolamento tubazione:GuainaElastomeroFlessibile_p - 1rRxlt_bj7K9y7MRjWIysq 14.0285556987105*1.35			18,939			18,939		
	Isolamento tubazione:GuainaElastomeroFlessibile_p - 1rRxlt_bj7K9y7MRjWIyo$ 14.8057369322819*1.35			19,988			19,988		
	Isolamento tubazione:GuainaElastomeroFlessibile_p - 1rRxlt_bj7K9y7MRjWIypb 0.0697776025399727*1.35			0,094			0,094		
	Isolamento tubazione:GuainaElastomeroFlessibile_p - 1rRxlt_bj7K9y7MRjWI$Ax 0.0842308952072438*1.35			0,114			0,114		
	Isolamento tubazione:GuainaElastomeroFlessibile_p - 1rRxlt_bj7K9y7MRjWI$6c 6.64833457084379*1.35			8,975			8,975		
	Isolamento tubazione:GuainaElastomeroFlessibile_p - 1rRxlt_bj7K9y7MRjWI$7B 0.0252593998270158*1.35			0,034			0,034		
	Isolamento tubazione:GuainaElastomeroFlessibile_p - 1rRxlt_bj7K9y7MRjWI$7m 0.288042960885907*1.35			0,389			0,389		
	Isolamento tubazione:GuainaElastomeroFlessibile_p - 1rRxlt_bj7K9y7MRjWI$2U 0.0476121297446793*1.35			0,064			0,064		
	Isolamento tubazione:GuainaElastomeroFlessibile_p - 1rRxlt_bj7K9y7MRjWI$Lo 2.44008249840368*1.35			3,294			3,294		
	Isolamento tubazione:GuainaElastomeroFlessibile_p - 1rRxlt_bj7K9y7MRjWI$Lp 2.43525877163327*1.35			3,288			3,288		
	Isolamento tubazione:GuainaElastomeroFlessibile_p - 1rRxlt_bj7K9y7MRjWI$Lk 1.62405430534588*1.35			2,192			2,192		
	Isolamento tubazione:GuainaElastomeroFlessibile_p - 1rRxlt_bj7K9y7MRjWI$Lh 1.62323335801609*1.35			2,191			2,191		
	A RIPORTARE IMPIANTI MECCANICI								**43 402,02**
	A RIPORTARE LOCALI TECNICI								**2 231 677,48**
	A RIPORTARE POLO TECNOLOGICO								***3 527 591,28***
	A RIPORTARE								60 539 518,56

COMPUTO METRICO ESTIMATIVO

L1 - TERMINAL

03 - POLO TECNOLOGICO

006 - LOCALI TECNICI

MEC - IMPIANTI MECCANICI

N. ARTICOLO	INDICAZIONE DEI LAVORI E DELLE PROVVISTE	U.M.	DIMENSIONI				QUANTITA'	PREZZO	IMPORTO
			SIMILI	LUNG.	LARG.	ALT.			
	RIPORTO								60 539 518,56
	Isolamento tubazione:GuainaElastomeroFlessibile_p - 1rRxlt_bj7K9y7MRjWI$iT 0.0725085867515011*1.35			0,098			0,098		
	Isolamento tubazione:GuainaElastomeroFlessibile_p - 1rRxlt_bj7K9y7MRjWI$ja 0.0725085867748476*1.35			0,098			0,098		
	Isolamento tubazione:GuainaElastomeroFlessibile_p - 1rRxlt_bj7K9y7MRjWI$kD 0.056585850499762*1.35			0,076			0,076		
	Isolamento tubazione:GuainaElastomeroFlessibile_p - 1rRxlt_bj7K9y7MRjWI$k7 0.288042960876932*1.35			0,389			0,389		
	Isolamento tubazione:GuainaElastomeroFlessibile_p - 1rRxlt_bj7K9y7MRjWI$kW 0.0229112869602966*1.35			0,031			0,031		
	Isolamento tubazione:GuainaElastomeroFlessibile_p - 1rRxlt_bj7K9y7MRjWI$lQ 0.288042960877032*1.35			0,389			0,389		
	Isolamento tubazione:GuainaElastomeroFlessibile_p - 1rRxlt_bj7K9y7MRjWI$lt 0.0743163573174037*1.35			0,100			0,100		
	Isolamento tubazione:GuainaElastomeroFlessibile_p - 1rRxlt_bj7K9y7MRjWI$lh 0.0316353870695936*1.35			0,043			0,043		
	Isolamento tubazione:GuainaElastomeroFlessibile_p - 1rRxlt_bj7K9y7MRjWI$eA 0.0725065390615651*1.35			0,098			0,098		
	Isolamento tubazione:GuainaElastomeroFlessibile_p - 1rRxlt_bj7K9y7MRjWI$e_ 0.0599256115752043*1.35			0,081			0,081		
	Isolamento tubazione:GuainaElastomeroFlessibile_p - 1rRxlt_bj7K9y7MRjWI$hj 7.73668178512836*1.35			10,445			10,445		
	Isolamento tubazione:GuainaElastomeroFlessibile_p - 1rRxlt_bj7K9y7MRjWI$a1 7.73668107896373*1.35			10,445			10,445		
	Isolamento tubazione:GuainaElastomeroFlessibile_p - 1rRxlt_bj7K9y7MRjWI$bL 7.59463312620302*1.35			10,253			10,253		
	Isolamento tubazione:GuainaElastomeroFlessibile_p - 1rRxlt_bj7K9y7MRjWI$cU 7.59463312620281*1.35			10,253			10,253		
	Isolamento tubazione:GuainaElastomeroFlessibile_p - 0$LKiFJOD4_B1g8WfyiUX6 4.11749218163138*1.35			5,559			5,559		
	A RIPORTARE IMPIANTI MECCANICI								**43 402,02**
	A RIPORTARE LOCALI TECNICI								**2 231 677,48**
	A RIPORTARE POLO TECNOLOGICO								***3 527 591,28***
	A RIPORTARE								60 539 518,56

COMPUTO METRICO ESTIMATIVO

L1 - TERMINAL

03 - POLO TECNOLOGICO

006 - LOCALI TECNICI

MEC - IMPIANTI MECCANICI

N. ARTICOLO	INDICAZIONE DEI LAVORI E DELLE PROVVISTE	U.M.	DIMENSIONI				QUANTITA'	PREZZO	IMPORTO
			SIMILI	LUNG.	LARG.	ALT.			
	RIPORTO								60 539 518,56
	Isolamento tubazione:GuainaElastomeroFlessibile_p - 0$LKiFJOD4_B1g8WfyiUdI 2.198501177076*1.35			2,968			2,968		
	Isolamento tubazione:GuainaElastomeroFlessibile_p - 0$LKiFJOD4_B1g8WfyiUaJ 0.198519672245038*1.35			0,268			0,268		
	Isolamento tubazione:GuainaElastomeroFlessibile_p - 0$LKiFJOD4_B1g8WfyiUbT 0.121418374306929*1.35			0,164			0,164		
	Isolamento tubazione:GuainaElastomeroFlessibile_p - 0$LKiFJOD4_B1g8WfyiUxK 0.204851950157348*1.35			0,277			0,277		
	Isolamento tubazione:GuainaElastomeroFlessibile_p - 0$LKiFJOD4_B1g8WfyiUuw 0.319476674033795*1.35			0,431			0,431		
	Isolamento tubazione:GuainaElastomeroFlessibile_p - 0$LKiFJOD4_B1g8WfyiUoN 0.532350189521706*1.35			0,719			0,719		
	Isolamento tubazione:GuainaElastomeroFlessibile_p - 0$LKiFJOD4_B1g8WfyiUog 1.73320805253961*1.35			2,340			2,340		
	Isolamento tubazione:GuainaElastomeroFlessibile_p - 0$LKiFJOD4_B1g8WfyiUpB 0.0252764875360383*1.35			0,034			0,034		
	Isolamento tubazione:GuainaElastomeroFlessibile_p - 0$LKiFJOD4_B1g8WfyiUpK 0.0725085867522277*1.35			0,098			0,098		
	Isolamento tubazione:GuainaElastomeroFlessibile_p - 0$LKiFJOD4_B1g8WfyiUmO 0.223931076869306*1.35			0,302			0,302		
	Isolamento tubazione:GuainaElastomeroFlessibile_p - 0$LKiFJOD4_B1g8WfyiUs1 0.0847681494395009*1.35			0,114			0,114		
	Isolamento tubazione:GuainaElastomeroFlessibile_p - 0$LKiFJOD4_B1g8WfyiUq5 0.0725106339524168*1.35			0,098			0,098		
	Isolamento tubazione:GuainaElastomeroFlessibile_p - 0$LKiFJOD4_B1g8WfyiUrH 0.106466719762427*1.35			0,144			0,144		
	Isolamento tubazione:GuainaElastomeroFlessibile_p - 0$LKiFJOD4_B1g8WfyiVAj 0.11121608904851*1.35			0,150			0,150		
	Isolamento tubazione:GuainaElastomeroFlessibile_p - 0$LKiFJOD4_B1g8WfyiV8g 0.10039650474969*1.35			0,136			0,136		
	A RIPORTARE IMPIANTI MECCANICI								**43 402,02**
	A RIPORTARE LOCALI TECNICI								**2 231 677,48**
	A RIPORTARE POLO TECNOLOGICO								***3 527 591,28***
	A RIPORTARE								60 539 518,56

COMPUTO METRICO ESTIMATIVO

L1 - TERMINAL

03 - POLO TECNOLOGICO

006 - LOCALI TECNICI

MEC - IMPIANTI MECCANICI

N. ARTICOLO	INDICAZIONE DEI LAVORI E DELLE PROVVISTE	U.M.	DIMENSIONI				QUANTITA'	PREZZO	IMPORTO
			SIMILI	LUNG.	LARG.	ALT.			
	RIPORTO								60 539 518,56
	Isolamento tubazione:GuainaElastomeroFlessibile_p - 0$LKiFJOD4_B1g8WfyiV9g 0.223931076869302*1.35			0,302			0,302		
	Isolamento tubazione:GuainaElastomeroFlessibile_p - 0$LKiFJOD4_B1g8WfyiVEO 1.41088373589133*1.35			1,905			1,905		
	Isolamento tubazione:GuainaElastomeroFlessibile_p - 0$LKiFJOD4_B1g8WfyiVFd 0.0847681494392106*1.35			0,114			0,114		
	Isolamento tubazione:GuainaElastomeroFlessibile_p - 0$LKiFJOD4_B1g8WfyiVC_ 0.100396504749707*1.35			0,136			0,136		
	Isolamento tubazione:GuainaElastomeroFlessibile_p - 2GkC7KW4n1mfOqlBR$pPNx 0.121174094482424*1.35			0,164			0,164		
	Isolamento tubazione:GuainaElastomeroFlessibile_p - 2GkC7KW4n1mfOqlBR$pPLj 0.137656078001324*1.35			0,186			0,186		
	Isolamento tubazione:GuainaElastomeroFlessibile_p - 2GkC7KW4n1mfOqlBR$pPIe 0.0732866517806815*1.35			0,099			0,099		
	Isolamento tubazione:GuainaElastomeroFlessibile_p - 2GkC7KW4n1mfOqlBR$pPFN 0.110049127293058*1.35			0,149			0,149		
	Isolamento tubazione:GuainaElastomeroFlessibile_p - 2GkC7KW4n1mfOqlBR$pP8X 0.804607949842396*1.35			1,086			1,086		
	Isolamento tubazione:GuainaElastomeroFlessibile_p - 2GkC7KW4n1mfOqlBR$pP7j 0.639436537024201*1.35			0,863			0,863		
	Isolamento tubazione:GuainaElastomeroFlessibile_p - 2GkC7KW4n1mfOqlBR$pP7v 0.155098293024651*1.35			0,209			0,209		
	Isolamento tubazione:GuainaElastomeroFlessibile_p - 2GkC7KW4n1mfOqlBR$pP6L 0.804616588473617*1.35			1,086			1,086		
	Isolamento tubazione:GuainaElastomeroFlessibile_p - 2GkC7KW4n1mfOqlBR$pP5n 0.741392408350369*1.35			1,001			1,001		
	Isolamento tubazione:GuainaElastomeroFlessibile_p - 2GkC7KW4n1mfOqlBR$pP4m 0.126522333194626*1.35			0,171			0,171		
	Isolamento tubazione:GuainaElastomeroFlessibile_p - 2GkC7KW4n1mfOqlBR$pP3Y 0.639436537024138*1.35			0,863			0,863		
	A RIPORTARE IMPIANTI MECCANICI								**43 402,02**
	A RIPORTARE LOCALI TECNICI								**2 231 677,48**
	A RIPORTARE POLO TECNOLOGICO								***3 527 591,28***
	A RIPORTARE								60 539 518,56

COMPUTO METRICO ESTIMATIVO

L1 - TERMINAL

03 - POLO TECNOLOGICO

006 - LOCALI TECNICI

MEC - IMPIANTI MECCANICI

N. ARTICOLO	INDICAZIONE DEI LAVORI E DELLE PROVVISTE	U.M.	DIMENSIONI				QUANTITA'	PREZZO	IMPORTO
			SIMILI	LUNG.	LARG.	ALT.			
	RIPORTO								60 539 518,56
	Isolamento tubazione:GuainaElastomeroFlessibile_p - 2GkC7KW4n1mfOqlBR$pP3k 0.718820934980019*1.35			0,970			0,970		
	Isolamento tubazione:GuainaElastomeroFlessibile_p - 2GkC7KW4n1mfOqlBR$pP1P 0.119228892903122*1.35			0,161			0,161		
	Isolamento tubazione:GuainaElastomeroFlessibile_p - 2GkC7KW4n1mfOqlBRpPs 0.0559533197091505*1.35			0,076			0,076		
	Isolamento tubazione:GuainaElastomeroFlessibile_p - 0H_mzXUyn2b8OqYcL_mmaK 1.10150495243398*1.35			1,487			1,487		
	Isolamento tubazione:GuainaElastomeroFlessibile_p - 0H_mzXUyn2b8OqYcL_mmYp 0.578359792250183*1.35			0,781			0,781		
	Isolamento tubazione:GuainaElastomeroFlessibile_p - 0H_mzXUyn2b8OqYcL_mmY6 0.642318279155276*1.35			0,867			0,867		
	Isolamento tubazione:GuainaElastomeroFlessibile_p - 0H_mzXUyn2b8OqYcL_mmZR 0.13714563708054*1.35			0,185			0,185		
	Isolamento tubazione:GuainaElastomeroFlessibile_p - 0H_mzXUyn2b8OqYcL_mmW_ 0.578237607395742*1.35			0,781			0,781		
	Isolamento tubazione:GuainaElastomeroFlessibile_p - 0H_mzXUyn2b8OqYcL_mmWY 0.71882093498011*1.35			0,970			0,970		
	Isolamento tubazione:GuainaElastomeroFlessibile_p - 0H_mzXUyn2b8OqYcL_mmW7 0.0220999652869507*1.35			0,030			0,030		
	Isolamento tubazione:GuainaElastomeroFlessibile_p - 0H_mzXUyn2b8OqYcL_mmkc 1.10150495243457*1.35			1,487			1,487		
	Isolamento tubazione:GuainaElastomeroFlessibile_p - 0H_mzXUyn2b8OqYcL_mmkg 0.15509829302467*1.35			0,209			0,209		
	Isolamento tubazione:GuainaElastomeroFlessibile_p - 0H_mzXUyn2b8OqYcL_mmiz 0.13714563708054*1.35			0,185			0,185		
	Isolamento tubazione:GuainaElastomeroFlessibile_p - 0H_mzXUyn2b8OqYcL_mmjs 0.0297329515612844*1.35			0,040			0,040		
	Isolamento tubazione:GuainaElastomeroFlessibile_p - 0H_mzXUyn2b8OqYcL_mmjQ 0.0782963078951207*1.35			0,106			0,106		
	A RIPORTARE IMPIANTI MECCANICI								**43 402,02**
	A RIPORTARE LOCALI TECNICI								**2 231 677,48**
	A RIPORTARE POLO TECNOLOGICO								***3 527 591,28***
	A RIPORTARE								60 539 518,56

COMPUTO METRICO ESTIMATIVO

L1 - TERMINAL

03 - POLO TECNOLOGICO

006 - LOCALI TECNICI

MEC - IMPIANTI MECCANICI

N. ARTICOLO	INDICAZIONE DEI LAVORI E DELLE PROVVISTE	U.M.	DIMENSIONI				QUANTITA'	PREZZO	IMPORTO
			SIMILI	LUNG.	LARG.	ALT.			
	RIPORTO								60 539 518,56
	Isolamento tubazione:GuainaElastomeroFlessibile_p - 0H_mzXUyn2b8OqYcL_mmh2 0.200617435006495*1.35			0,271			0,271		
	Isolamento tubazione:GuainaElastomeroFlessibile_p - 0H_mzXUyn2b8OqYcL_mmfy 0.249180791340205*1.35			0,336			0,336		
	Isolamento tubazione:GuainaElastomeroFlessibile_p - 0H_mzXUyn2b8OqYcL_mmtC 0.528217586824875*1.35			0,713			0,713		
	Isolamento tubazione:GuainaElastomeroFlessibile_p - 0H_mzXUyn2b8OqYcL_mmqW 0.0894779679684691*1.35			0,121			0,121		
	Isolamento tubazione:GuainaElastomeroFlessibile_p - 0H_mzXUyn2b8OqYcL_mmq4 0.0791859494051037*1.35			0,107			0,107		
	Isolamento tubazione:GuainaElastomeroFlessibile_p - 0H_mzXUyn2b8OqYcL_mmrw 0.0508957248997508*1.35			0,069			0,069		
	Isolamento tubazione:GuainaElastomeroFlessibile_p - 0H_mzXUyn2b8OqYcL_mmov 0.00398482753772323*1.35			0,005			0,005		
	Isolamento tubazione:GuainaElastomeroFlessibile_p - 0H_mzXUyn2b8OqYcL_mmm5 0.0181076853455282*1.35			0,024			0,024		
	Isolamento tubazione:GuainaElastomeroFlessibile_p - 0H_mzXUyn2b8OqYcL_mmnm 0.0748181663183652*1.35			0,101			0,101		
	Isolamento tubazione:GuainaElastomeroFlessibile_p - 0H_mzXUyn2b8OqYcL_mm_Q 0.0342837117064834*1.35			0,046			0,046		
	Isolamento tubazione:GuainaElastomeroFlessibile_p - 0H_mzXUyn2b8OqYcL_mmyr 0.0597492873668144*1.35			0,081			0,081		
	Isolamento tubazione:GuainaElastomeroFlessibile_p - 0H_mzXUyn2b8OqYcL_mmyl 0.0838122560487428*1.35			0,113			0,113		
	Isolamento tubazione:GuainaElastomeroFlessibile_p - 0H_mzXUyn2b8OqYcL_mmzs 0.180644849170541*1.35			0,244			0,244		
	Isolamento tubazione:GuainaElastomeroFlessibile_p - 0H_mzXUyn2b8OqYcL_mmzM 0.281947950214406*1.35			0,381			0,381		
	Isolamento tubazione:GuainaElastomeroFlessibile_p - 0H_mzXUyn2b8OqYcL_mmxZ 0.00398482753771931*1.35			0,005			0,005		
	A RIPORTARE IMPIANTI MECCANICI								**43 402,02**
	A RIPORTARE LOCALI TECNICI								**2 231 677,48**
	A RIPORTARE POLO TECNOLOGICO								***3 527 591,28***
	A RIPORTARE								60 539 518,56

COMPUTO METRICO ESTIMATIVO

L1 - TERMINAL

03 - POLO TECNOLOGICO

006 - LOCALI TECNICI

MEC - IMPIANTI MECCANICI

N. ARTICOLO	INDICAZIONE DEI LAVORI E DELLE PROVVISTE	U.M.	DIMENSIONI				QUANTITA'	PREZZO	IMPORTO
			SIMILI	LUNG.	LARG.	ALT.			
	RIPORTO								60 539 518,56
	Isolamento tubazione:GuainaElastomeroFlessibile_p - 0H_mzXUyn2b8OqYcL_mmv_ 0.101433137601674*1.35			0,137			0,137		
	Isolamento tubazione:GuainaElastomeroFlessibile_p - 0H_mzXUyn2b8OqYcL_mt7q 0.1007052045869*1.35			0,136			0,136		
	Isolamento tubazione:GuainaElastomeroFlessibile_p - 0H_mzXUyn2b8OqYcL_mt7Y 0.103068838009895*1.35			0,139			0,139		
	Isolamento tubazione:GuainaElastomeroFlessibile_p - 0H_mzXUyn2b8OqYcL_mtFK 0.499865209271043*1.35			0,675			0,675		
	Isolamento tubazione:GuainaElastomeroFlessibile_p - 0H_mzXUyn2b8OqYcL_mtB8 0.212053289453627*1.35			0,286			0,286		
	Isolamento tubazione:GuainaElastomeroFlessibile_p - 0H_mzXUyn2b8OqYcL_mtKb 0.127032774115423*1.35			0,171			0,171		
	Isolamento tubazione:GuainaElastomeroFlessibile_p - 0H_mzXUyn2b8OqYcL_mtLT 0.145782659039452*1.35			0,197			0,197		
	Isolamento tubazione:GuainaElastomeroFlessibile_p - 0H_mzXUyn2b8OqYcL_mtLE 0.21205328945337*1.35			0,286			0,286		
	Isolamento tubazione:GuainaElastomeroFlessibile_p - 0H_mzXUyn2b8OqYcL_mtG2 0.51048851315691*1.35			0,689			0,689		
	Isolamento tubazione:GuainaElastomeroFlessibile_p - 0H_mzXUyn2b8OqYcL_mtVf 0.0597249362761974*1.35			0,081			0,081		
	Isolamento tubazione:GuainaElastomeroFlessibile_p - 0H_mzXUyn2b8OqYcL_mtS9 0.126522333194626*1.35			0,171			0,171		
	Isolamento tubazione:GuainaElastomeroFlessibile_p - 0H_mzXUyn2b8OqYcL_mtQt 0.0597249367820071*1.35			0,081			0,081		
	Isolamento tubazione:GuainaElastomeroFlessibile_p - 1A0SYIZL9DLBrQqU78C7Xu 1.02828194018393*1.35			1,388			1,388		
	Isolamento tubazione:GuainaElastomeroFlessibile_p - 1A0SYIZL9DLBrQqU78C7Xn 1.02828194018386*1.35			1,388			1,388		
	Isolamento tubazione:GuainaElastomeroFlessibile_p - 1A0SYIZL9DLBrQqU78C7Xt 1.02828194018395*1.35			1,388			1,388		
	A RIPORTARE IMPIANTI MECCANICI								**43 402,02**
	A RIPORTARE LOCALI TECNICI								**2 231 677,48**
	A RIPORTARE POLO TECNOLOGICO								***3 527 591,28***
	A RIPORTARE								60 539 518,56

COMPUTO METRICO ESTIMATIVO

L1 - TERMINAL

03 - POLO TECNOLOGICO

006 - LOCALI TECNICI

MEC - IMPIANTI MECCANICI

N. ARTICOLO	INDICAZIONE DEI LAVORI E DELLE PROVVISTE	U.M.	DIMENSIONI				QUANTITA'	PREZZO	IMPORTO
			SIMILI	LUNG.	LARG.	ALT.			
	RIPORTO								60 539 518,56
	Isolamento tubazione:GuainaElastomeroFlessibile_p - 1A0SYIZL9DLBrQqU78C7YD 1.02828194018232*1.35			1,388			1,388		
	Isolamento tubazione:GuainaElastomeroFlessibile_p - 1A0SYIZL9DLBrQqU78C7iG 0.146817645359247*1.35			0,198			0,198		
	Isolamento tubazione:GuainaElastomeroFlessibile_p - 1A0SYIZL9DLBrQqU78C7jD 0.655119850344497*1.35			0,884			0,884		
	Isolamento tubazione:GuainaElastomeroFlessibile_p - 1A0SYIZL9DLBrQqU78C7px 0.551326928955512*1.35			0,744			0,744		
	Isolamento tubazione:GuainaElastomeroFlessibile_p - 1A0SYIZL9DLBrQqU78C7s2 0.242694078382543*1.35			0,328			0,328		
	Isolamento tubazione:GuainaElastomeroFlessibile_p - 1A0SYIZL9DLBrQqU78C7sf 0.590044505798192*1.35			0,797			0,797		
	Isolamento tubazione:GuainaElastomeroFlessibile_p - 1A0SYIZL9DLBrQqU78C7tI 0.278846842107657*1.35			0,376			0,376		
	Isolamento tubazione:GuainaElastomeroFlessibile_p - 1A0SYIZL9DLBrQqU78C7u3 0.796896549023695*1.35			1,076			1,076		
	Isolamento tubazione:GuainaElastomeroFlessibile_p - 1A0SYIZL9DLBrQqU78C7u4 0.796896549023651*1.35			1,076			1,076		
	Isolamento tubazione:GuainaElastomeroFlessibile_p - 1A0SYIZL9DLBrQqU78C7u5 0.564711308960146*1.35			0,762			0,762		
	Isolamento tubazione:GuainaElastomeroFlessibile_p - 1A0SYIZL9DLBrQqU78C7u6 0.564711308960132*1.35			0,762			0,762		
	Isolamento tubazione:GuainaElastomeroFlessibile_p - 1t$A2bWpz9yQomVU5KSQhT 0.138502322680703*1.35			0,187			0,187		
	Isolamento tubazione:GuainaElastomeroFlessibile_p - 1t$A2bWpz9yQomVU5KSQgP 0.0235764922617649*1.35			0,032			0,032		
	Isolamento tubazione:GuainaElastomeroFlessibile_p - 1t$A2bWpz9yQomVU5KSRN$ 1.27362447067052*1.35			1,719			1,719		
	Isolamento tubazione:GuainaElastomeroFlessibile_p - 1t$A2bWpz9yQomVU5KSRN9 1.38855030108883*1.35			1,875			1,875		
	A RIPORTARE IMPIANTI MECCANICI								**43 402,02**
	A RIPORTARE LOCALI TECNICI								**2 231 677,48**
	A RIPORTARE POLO TECNOLOGICO								***3 527 591,28***
	A RIPORTARE								60 539 518,56

COMPUTO METRICO ESTIMATIVO

L1 - TERMINAL

03 - POLO TECNOLOGICO

006 - LOCALI TECNICI

MEC - IMPIANTI MECCANICI

N. ARTICOLO	INDICAZIONE DEI LAVORI E DELLE PROVVISTE	U.M.	DIMENSIONI				QUANTITA'	PREZZO	IMPORTO
			SIMILI	LUNG.	LARG.	ALT.			
	RIPORTO								60 539 518,56
	Isolamento tubazione:GuainaElastomeroFlessibile_p - 1t$A2bWpz9yQomVU5KSRJv 1.41769220808756*1.35			1,914			1,914		
	Isolamento tubazione:GuainaElastomeroFlessibile_p - 1t$A2bWpz9yQomVU5KSRJe 1.88396272007004*1.35			2,543			2,543		
	Isolamento tubazione:GuainaElastomeroFlessibile_p - 1t$A2bWpz9yQomVU5KSRJS 1.08933269260694*1.35			1,471			1,471		
	Isolamento tubazione:GuainaElastomeroFlessibile_p - 1t$A2bWpz9yQomVU5KSRJJ 1.08933269260694*1.35			1,471			1,471		
	Isolamento tubazione:GuainaElastomeroFlessibile_p - 1t$A2bWpz9yQomVU5KSRIi 1.325751543753*1.35			1,790			1,790		
	Isolamento tubazione:GuainaElastomeroFlessibile_p - 1t$A2bWpz9yQomVU5KSRIA 1.32575154375265*1.35			1,790			1,790		
	Isolamento tubazione:GuainaElastomeroFlessibile_p - 1t$A2bWpz9yQomVU5KSRHO 1.26007964065693*1.35			1,701			1,701		
	Isolamento tubazione:GuainaElastomeroFlessibile_p - 1t$A2bWpz9yQomVU5KSRGn 1.2600796406569*1.35			1,701			1,701		
	Isolamento tubazione:GuainaElastomeroFlessibile_p - 1t$A2bWpz9yQomVU5KSRVM 1.55560320458944*1.35			2,100			2,100		
	Isolamento tubazione:GuainaElastomeroFlessibile_p - 1t$A2bWpz9yQomVU5KSRUe 1.41769220808768*1.35			1,914			1,914		
	Isolamento tubazione:GuainaElastomeroFlessibile_p - 1t$A2bWpz9yQomVU5KSRTQ 1.55560320458943*1.35			2,100			2,100		
	Isolamento tubazione:GuainaElastomeroFlessibile_p - 1t$A2bWpz9yQomVU5KSRSf 1.41769220808757*1.35			1,914			1,914		
	Isolamento tubazione:GuainaElastomeroFlessibile_p - 1t$A2bWpz9yQomVU5KSRPZ 0.287314576045537*1.35			0,388			0,388		
	Isolamento tubazione:GuainaElastomeroFlessibile_p - 1t$A2bWpz9yQomVU5KSROy 1.47351332571932*1.35			1,989			1,989		
	Isolamento tubazione:GuainaElastomeroFlessibile_p - 1t$A2bWpz9yQomVU5KSR7$ 0.287314576045537*1.35			0,388			0,388		
	A RIPORTARE IMPIANTI MECCANICI								**43 402,02**
	A RIPORTARE LOCALI TECNICI								**2 231 677,48**
	A RIPORTARE POLO TECNOLOGICO								***3 527 591,28***
	A RIPORTARE								60 539 518,56

COMPUTO METRICO ESTIMATIVO

L1 - TERMINAL

03 - POLO TECNOLOGICO

006 - LOCALI TECNICI

MEC - IMPIANTI MECCANICI

N. ARTICOLO	INDICAZIONE DEI LAVORI E DELLE PROVVISTE	U.M.	DIMENSIONI				QUANTITA'	PREZZO	IMPORTO
			SIMILI	LUNG.	LARG.	ALT.			
	RIPORTO								60 539 518,56
	Isolamento tubazione:GuainaElastomeroFlessibile_p - 1t$A2bWpz9yQomVU5KSR3K 3.38844244239664*1.35			4,574			4,574		
	Isolamento tubazione:GuainaElastomeroFlessibile_p - 1t$A2bWpz9yQomVU5KSR2c 3.27169268855665*1.35			4,417			4,417		
	Isolamento tubazione:GuainaElastomeroFlessibile_p - 1t$A2bWpz9yQomVU5KSR1c 3.68616331600944*1.35			4,976			4,976		
	Isolamento tubazione:GuainaElastomeroFlessibile_p - 1t$A2bWpz9yQomVU5KSR1H 1.53953019483289*1.35			2,078			2,078		
	Isolamento tubazione:GuainaElastomeroFlessibile_p - 1t$A2bWpz9yQomVU5KSRFk 1.69351420109128*1.35			2,286			2,286		
	Isolamento tubazione:GuainaElastomeroFlessibile_p - 1t$A2bWpz9yQomVU5KSRFT 1.6935142010913*1.35			2,286			2,286		
	Isolamento tubazione:GuainaElastomeroFlessibile_p - 1t$A2bWpz9yQomVU5KSRF4 1.36515468561067*1.35			1,843			1,843		
	Isolamento tubazione:GuainaElastomeroFlessibile_p - 1t$A2bWpz9yQomVU5KSREu 1.36515468561067*1.35			1,843			1,843		
	Isolamento tubazione:GuainaElastomeroFlessibile_p - 1t$A2bWpz9yQomVU5KSREi 1.32410974617562*1.35			1,788			1,788		
	Isolamento tubazione:GuainaElastomeroFlessibile_p - 1t$A2bWpz9yQomVU5KSRES 1.32429510745668*1.35			1,788			1,788		
	Isolamento tubazione:GuainaElastomeroFlessibile_p - 1t$A2bWpz9yQomVU5KSREG 0.0558211176317113*1.35			0,075			0,075		
	Isolamento tubazione:GuainaElastomeroFlessibile_p - 1t$A2bWpz9yQomVU5KSRE0 0.0558211177576418*1.35			0,075			0,075		
	Isolamento tubazione:GuainaElastomeroFlessibile_p - 1t$A2bWpz9yQomVU5KSRCZ 0.0541793200542219*1.35			0,073			0,073		
	Isolamento tubazione:GuainaElastomeroFlessibile_p - 1t$A2bWpz9yQomVU5KSRBx 0.175692496669399*1.35			0,237			0,237		
	Isolamento tubazione:GuainaElastomeroFlessibile_p - 1t$A2bWpz9yQomVU5KSRAm 0.0541793200542131*1.35			0,073			0,073		
	A RIPORTARE IMPIANTI MECCANICI								**43 402,02**
	A RIPORTARE LOCALI TECNICI								**2 231 677,48**
	A RIPORTARE POLO TECNOLOGICO								***3 527 591,28***
	A RIPORTARE								60 539 518,56

COMPUTO METRICO ESTIMATIVO

L1 - TERMINAL

03 - POLO TECNOLOGICO

006 - LOCALI TECNICI

MEC - IMPIANTI MECCANICI

N. ARTICOLO	INDICAZIONE DEI LAVORI E DELLE PROVVISTE	U.M.	DIMENSIONI				QUANTITA'	PREZZO	IMPORTO
			SIMILI	LUNG.	LARG.	ALT.			
	RIPORTO								60 539 518,56
	Isolamento tubazione:GuainaElastomeroFlessibile_p - 1t$A2bWpz9yQomVU5KSRAk 5.08817989968976*1.35			6,869			6,869		
	Isolamento tubazione:GuainaElastomeroFlessibile_p - 1t$A2bWpz9yQomVU5KSR8V 1.73213207924574*1.35			2,338			2,338		
	Isolamento tubazione:GuainaElastomeroFlessibile_p - 1t$A2bWpz9yQomVU5KSRts 1.74245640513897*1.35			2,352			2,352		
	Isolamento tubazione:GuainaElastomeroFlessibile_p - 1t$A2bWpz9yQomVU5KSRsy 1.74245640513899*1.35			2,352			2,352		
	Isolamento tubazione:GuainaElastomeroFlessibile_p - 1t$A2bWpz9yQomVU5KSRs8 1.73213207924574*1.35			2,338			2,338		
	Isolamento tubazione:GuainaElastomeroFlessibile_p - 1t$A2bWpz9yQomVU5KSRoG 1.14385351526511*1.35			1,544			1,544		
	Isolamento tubazione:GuainaElastomeroFlessibile_p - 1t$A2bWpz9yQomVU5KSRo4 1.73291733082231*1.35			2,339			2,339		
	Isolamento tubazione:GuainaElastomeroFlessibile_p - 1t$A2bWpz9yQomVU5KSRn4 1.73291734306688*1.35			2,339			2,339		
	Isolamento tubazione:GuainaElastomeroFlessibile_p - 0_syxmMfDBUxD2_0u42XMi 0.31798527216611*1.35			0,429			0,429		
	Isolamento tubazione:GuainaElastomeroFlessibile_p - 0_syxmMfDBUxD2_0u42XMn 0.261713207180987*1.35			0,353			0,353		
	Isolamento tubazione:GuainaElastomeroFlessibile_p - 0_syxmMfDBUxD2_0u42XNF 0.187077610557814*1.35			0,253			0,253		
	Isolamento tubazione:GuainaElastomeroFlessibile_p - 0_syxmMfDBUxD2_0u42XH4 0.214160352539854*1.35			0,289			0,289		
	Isolamento tubazione:GuainaElastomeroFlessibile_p - 0_syxmMfDBUxD2_0u42XHD 0.386940770417058*1.35			0,522			0,522		
	Isolamento tubazione:GuainaElastomeroFlessibile_p - 0_syxmMfDBUxD2_0u42YlY 0.148731999577984*1.35			0,201			0,201		
	Isolamento tubazione:GuainaElastomeroFlessibile_p - 0_syxmMfDBUxD2_0u42Yle 0.0859441793214229*1.35			0,116			0,116		
	A RIPORTARE IMPIANTI MECCANICI								**43 402,02**
	A RIPORTARE LOCALI TECNICI								**2 231 677,48**
	A RIPORTARE POLO TECNOLOGICO								***3 527 591,28***
	A RIPORTARE								60 539 518,56

COMPUTO METRICO ESTIMATIVO

L1 - TERMINAL

03 - POLO TECNOLOGICO

006 - LOCALI TECNICI

MEC - IMPIANTI MECCANICI

N. ARTICOLO	INDICAZIONE DEI LAVORI E DELLE PROVVISTE	U.M.	DIMENSIONI				QUANTITA'	PREZZO	IMPORTO
			SIMILI	LUNG.	LARG.	ALT.			
	RIPORTO								60 539 518,56
	Isolamento tubazione:GuainaElastomeroFlessibile_p - 0_syxmMfDBUxD2_0u42Ylo 0.288042960876984*1.35			0,389			0,389		
	Isolamento tubazione:GuainaElastomeroFlessibile_p - 0_syxmMfDBUxD2_0u42YlE 0.386940770417058*1.35			0,522			0,522		
	Isolamento tubazione:GuainaElastomeroFlessibile_p - 0_syxmMfDBUxD2_0u42YiY 0.217014721155805*1.35			0,293			0,293		
	Isolamento tubazione:GuainaElastomeroFlessibile_p - 0_syxmMfDBUxD2_0u42Yis 0.207913410452981*1.35			0,281			0,281		
	Isolamento tubazione:GuainaElastomeroFlessibile_p - 0_syxmMfDBUxD2_0u42Yjf 0.0591579002051615*1.35			0,080			0,080		
	Isolamento tubazione:GuainaElastomeroFlessibile_p - 0_syxmMfDBUxD2_0u42YjM 0.21757306483422*1.35			0,294			0,294		
	Isolamento tubazione:GuainaElastomeroFlessibile_p - 0_syxmMfDBUxD2_0u42YjS 1.47351332571932*1.35			1,989			1,989		
	Isolamento tubazione:GuainaElastomeroFlessibile_p - 0_syxmMfDBUxD2_0u42Yet 0.244340606546893*1.35			0,330			0,330		
	Isolamento tubazione:GuainaElastomeroFlessibile_p - 0_syxmMfDBUxD2_0u42YcR 0.121252463738444*1.35			0,164			0,164		
	Isolamento tubazione:GuainaElastomeroFlessibile_p - 0_syxmMfDBUxD2_0u42Ydy 0.433495776009175*1.35			0,585			0,585		
	Isolamento tubazione:GuainaElastomeroFlessibile_p - 0_syxmMfDBUxD2_0u42Yab 0.102612348587812*1.35			0,139			0,139		
	Isolamento tubazione:GuainaElastomeroFlessibile_p - 0_syxmMfDBUxD2_0u42Ya6 0.207913410452985*1.35			0,281			0,281		
	Isolamento tubazione:GuainaElastomeroFlessibile_p - 0_syxmMfDBUxD2_0u42YaK 0.364540277758208*1.35			0,492			0,492		
	Isolamento tubazione:GuainaElastomeroFlessibile_p - 0_syxmMfDBUxD2_0u42Yba 0.340385764824941*1.35			0,460			0,460		
	Totale	m²					578,526	135,00000	78 101,01
75260	Coibentazione per tubazioni con elastomero espanso - 19 mm, oltre DN80								
	A RIPORTARE IMPIANTI MECCANICI								**121 503,03**
	A RIPORTARE LOCALI TECNICI								**2 309 778,49**
	A RIPORTARE POLO TECNOLOGICO								***3 605 692,29***
	A RIPORTARE								60 617 619,57

COMPUTO METRICO ESTIMATIVO

L1 - TERMINAL

03 - POLO TECNOLOGICO

006 - LOCALI TECNICI

MEC - IMPIANTI MECCANICI

N. ARTICOLO	INDICAZIONE DEI LAVORI E DELLE PROVVISTE	U.M.	DIMENSIONI				QUANTITA'	PREZZO	IMPORTO
			SIMILI	LUNG.	LARG.	ALT.			
	RIPORTO								60 617 619,57
AP-E.ITM.024									
	FL 2		2,000				2,000		
	Totale	m²					2,000	64,76000	129,52
75270 CAL25_06.I10.039.004	attacco radiale d. 3/8' con rubinetto a tre vie e flangia e riccio ammortizzatore								
	M 4		4,000				4,000		
	Totale	cad					4,000	81,93191	327,73
75300 CAL25_06.I12.005.004	DN 32 (1.1/4" x 1.1/2")								
	VS 2		2,000				2,000		
	Totale	cad					2,000	245,87616	491,75
75310 CAL25_06.I12.005.004	DN 32 (1.1/4" x 1.1/2")								
	VS1 2		2,000				2,000		
	Totale	cad					2,000	245,87616	491,75
75320 CAL25_06.I12.005.004	DN 32 (1.1/4" x 1.1/2")								
	VS2 2		2,000				2,000		
	Totale	cad					2,000	245,87616	491,75
75330 NP25.22CL.PR.M.000510.080.h	Vaso di espansione chiuso da l 50 Vasodi espansione chiuso da l 50								
	VE3 2		2,000				2,000		
	Totale	cad					2,000	737,42000	1 474,84
75340	VASO DI ESPANSIONE CHIUSO PRESSURIZZATO QUALIFICATO ISPESL Vaso di								
	A RIPORTARE IMPIANTI MECCANICI								**124 910,37**
	A RIPORTARE LOCALI TECNICI								**2 313 185,83**
	A RIPORTARE POLO TECNOLOGICO								***3 609 099,63***
	A RIPORTARE								60 621 026,91

COMPUTO METRICO ESTIMATIVO

L1 - TERMINAL

03 - POLO TECNOLOGICO

006 - LOCALI TECNICI

MEC - IMPIANTI MECCANICI

N. ARTICOLO	INDICAZIONE DEI LAVORI E DELLE PROVVISTE	U.M.	DIMENSIONI				QUANTITA'	PREZZO	IMPORTO
			SIMILI	LUNG.	LARG.	ALT.			
	RIPORTO								60 621 026,91
NP25.22CL.PR.M.000510.080.o	espansione chiuso da l 500 Vasodi espansione chiuso da l 500								
	VE6 2		2,000				2,000		
	Totale	cad					2,000	2 160,82000	4 321,64
75350 NP25.22CL.PR.M.000510.080.o	VASO DI ESPANSIONE CHIUSO PRESSURIZZATO QUALIFICATO ISPESL Vaso di espansione chiuso da l 500 Vasodi espansione chiuso da l 500								
	VE7 2		2,000				2,000		
	Totale	cad					2,000	2 160,82000	4 321,64
75360 NP25.22CL.PR.C.000410.040.g	Valvolaritegno in ghisa abattente DN150								
	DN150 4		4,000				4,000		
	Totale	cad					4,000	755,78000	3 023,12
75370 CAL25_06.I12.060.010	DN150								
	DN150 4		4,000				4,000		
	Totale	cad					4,000	724,63905	2 898,56
75390 CAL25_06.I04.008.001	Diametro del collettore fino a 350 mm								
	Collettore di centrale 8 * (68.7)		8,000			68,700	549,600		
	Totale	kg					549,600	13,65535	7 504,98
75400 AP-E.ITM.029	ISOLANTE PER TUBAZIONI E SUPERFICI IN LASTRA DI ELASTOMERO ESTRUSO Spessore della lastra = mm 64.								
	Collettore di centrale 8 * (1.42)		8,000			1,420	11,360		
	Totale	m²					11,360	135,00000	1 533,60
75410	Finitura esterna tubaz.isol.lamierino di alluminio Finitura esterna								
	A RIPORTARE IMPIANTI MECCANICI								**148 513,91**
	A RIPORTARE LOCALI TECNICI								**2 336 789,37**
	A RIPORTARE POLO TECNOLOGICO								***3 632 703,17***
	A RIPORTARE								60 644 630,45

COMPUTO METRICO ESTIMATIVO

L1 - TERMINAL

03 - POLO TECNOLOGICO

006 - LOCALI TECNICI

MEC - IMPIANTI MECCANICI

N. ARTICOLO	INDICAZIONE DEI LAVORI E DELLE PROVVISTE	U.M.	DIMENSIONI				QUANTITA'	PREZZO	IMPORTO
			SIMILI	LUNG.	LARG.	ALT.			
	RIPORTO								60 644 630,45
NP25.22CL.PR.C.000510.090.b	tubaz.isol.lamierino di alluminio								
	Collettore di centrale 8 * (1.42)		8,000			1,420	11,360		
	Totale	m²					11,360	24,39000	277,07
76060 CAL25_06.I10.068.003	Griglia di aspirazione in alluminio con rete di protezione, alette orizzontali in alluminio, completa di controtelaio, delle dimensioni di: altezza 600 mm; base 1000 mm								
	GrigliaRipresaAria:GrigliaRipresaAria_1000x600mm - 1J8n7LaET0Be4I2a5WIeuO 1		1,000				1,000		
	Totale	cad					1,000	192,10239	192,10
76070 AP-E.ITM.009	Cassonetti ventilanti - oltre 8000 fino a 16000 m³/h - oltre 100 fino a 200 Pa								
	ETS_ITM_ATR.MEC_Ventilatore:ETS_ITM_ATR.MEC_Ventilatore_8500 mc/h - 1J8n7LaET0Be4I2a5WIf44 1		1,000				1,000		
	Totale	cad					1,000	2 264,67000	2 264,67
76080 CAL25_06.I01.045.009	Tubo in acciaio nero trafilato senza saldature per distribuzioni orizzontali e verticali diametro 4"								
	Tubazione:AcciaioNeroSaldato - AC-R 1 - 0DexexKDvETAF4MJYrIEFs (6.13998647139323*1.3) * (33.1)			7,982		33,100	264,204		
	Tubazione:AcciaioNeroSaldato - AC-A 2 - 0DexexKDvETAF4MJYrIEFC (6.02298647139304*1.3) * (33.1)			7,830		33,100	259,173		
	Tubazione:AcciaioNeroSaldato - AR-A 3 - 0DexexKDvETAF4MJYrIEm6 (1.57864220007229*1.3) * (33.1)			2,052		33,100	67,921		
	Tubazione:AcciaioNeroSaldato - AC-R 1 - 0DexexKDvETAF4MJYrIEwJ (1.04084752507739*1.3) * (33.1)			1,353		33,100	44,784		
	Tubazione:AcciaioNeroSaldato - AC-A 2 - 0DexexKDvETAF4MJYrIEwT (1.54084752507704*1.3) * (33.1)			2,003		33,100	66,299		
	Tubazione:AcciaioNeroSaldato - AC-R 1 - 0DexexKDvETAF4MJYrIEXY (5.09871227228578*1.3) * (33.1)			6,628		33,100	219,387		
	A RIPORTARE IMPIANTI MECCANICI								**151 247,75**
	A RIPORTARE LOCALI TECNICI								**2 339 523,21**
	A RIPORTARE POLO TECNOLOGICO								***3 635 437,01***
	A RIPORTARE								60 647 364,29

COMPUTO METRICO ESTIMATIVO

L1 - TERMINAL

03 - POLO TECNOLOGICO

006 - LOCALI TECNICI

MEC - IMPIANTI MECCANICI

N. ARTICOLO	INDICAZIONE DEI LAVORI E DELLE PROVVISTE	U.M.	DIMENSIONI				QUANTITA'	PREZZO	IMPORTO
			SIMILI	LUNG.	LARG.	ALT.			
	RIPORTO								60 647 364,29
	Tubazione:AcciaioNeroSaldato - AC-A 2 - 0DexexKDvETAF4MJYrIEXi (5.09871227228537*1.3) * (33.1)			6,628		33,100	219,387		
	Tubazione:AcciaioNeroSaldato - AR-R 3 - 0DexexKDvETAF4MJYrIEXk (5.09871226636282*1.3) * (33.1)			6,628		33,100	219,387		
	Tubazione:AcciaioNeroSaldato - AR-A 3 - 0DexexKDvETAF4MJYrIEXe (5.09871227228437*1.3) * (33.1)			6,628		33,100	219,387		
	Tubazione:AcciaioNeroSaldato - AC-R 1 - 0DexexKDvETAF4MJYrIElx (4.97275247492128*1.3) * (33.1)			6,465		33,100	213,992		
	Tubazione:AcciaioNeroSaldato - AC-A 2 - 0DexexKDvETAF4MJYrIEl5 (4.54775247492166*1.3) * (33.1)			5,912		33,100	195,687		
	Tubazione:AcciaioNeroSaldato - AR-R 3 - 0DexexKDvETAF4MJYrIEl7 (5.39859999999892*1.3) * (33.1)			7,018		33,100	232,296		
	Tubazione:AcciaioNeroSaldato - AR-A 3 - 0DexexKDvETAF4MJYrIEl1 (5.84814543995947*1.3) * (33.1)			7,603		33,100	251,659		
	Tubazione:AcciaioNeroSaldato - AC-R 1 - 0DexexKDvETAF4MJYrIFLL (0.965309466474294*1.3) * (33.1)			1,255		33,100	41,541		
	Tubazione:AcciaioNeroSaldato - AR-R 3 - 0DexexKDvETAF4MJYrIFLH (0.965309466474384*1.3) * (33.1)			1,255		33,100	41,541		
	Tubazione:AcciaioNeroSaldato - AR-A 3 - 0DexexKDvETAF4MJYrIFLJ (0.965309466472854*1.3) * (33.1)			1,255		33,100	41,541		
	Tubazione:AcciaioNeroSaldato - AC-A 2 - 0DexexKDvETAF4MJYrIFLN (0.965309466474366*1.3) * (33.1)			1,255		33,100	41,541		
	Tubazione:AcciaioNeroSaldato - AR-A 6 - 2vFY5Ou35Awvf$8YQidD2o (0.202799990640017*1.3) * (33.1)			0,264		33,100	8,738		
	Tubazione:AcciaioNeroSaldato - AR-A 6 - 2vFY5Ou35Awvf$8YQidDU1 (0.202799990640017*1.3) * (33.1)			0,264		33,100	8,738		
	Tubazione:AcciaioNeroSaldato - AC-R 3 - 2GkC7KW4n1mfOqlBR$pPNv (0.113753335465971*1.3) * (33.1)			0,148		33,100	4,899		
	Tubazione:AcciaioNeroSaldato - AC-R 3 - 2GkC7KW4n1mfOqlBR$pPMD (0.11877404550288*1.3) * (33.1)			0,154		33,100	5,097		
	A RIPORTARE IMPIANTI MECCANICI								**151 247,75**
	A RIPORTARE LOCALI TECNICI								**2 339 523,21**
	A RIPORTARE POLO TECNOLOGICO								***3 635 437,01***
	A RIPORTARE								60 647 364,29

COMPUTO METRICO ESTIMATIVO

L1 - TERMINAL

03 - POLO TECNOLOGICO

006 - LOCALI TECNICI

MEC - IMPIANTI MECCANICI

N. ARTICOLO	INDICAZIONE DEI LAVORI E DELLE PROVVISTE	U.M.	DIMENSIONI				QUANTITA'	PREZZO	IMPORTO
			SIMILI	LUNG.	LARG.	ALT.			
	RIPORTO								60 647 364,29
	Tubazione:AcciaioNeroSaldato - AC-R 3 - 2GkC7KW4n1mfOqlBR$pP7e (0.145599999999932*1.3) * (33.1)			0,189		33,100	6,256		
	Tubazione:AcciaioNeroSaldato - AC-A 5 - 2GkC7KW4n1mfOqlBR$pP5l (0.695989185636017*1.3) * (33.1)			0,905		33,100	29,956		
	Tubazione:AcciaioNeroSaldato - AC-A 5 - 2GkC7KW4n1mfOqlBR$pP5V (0.479225954497114*1.3) * (33.1)			0,623		33,100	20,621		
	Tubazione:AcciaioNeroSaldato - AC-A 5 - 2GkC7KW4n1mfOqlBR$pP4T (0.674800000000048*1.3) * (33.1)			0,877		33,100	29,029		
	Tubazione:AcciaioNeroSaldato - AR-A 6 - 0H_mzXUyn2b8OqYcL_mmY4 (0.602982403101628*1.3) * (33.1)			0,784		33,100	25,950		
	Tubazione:AcciaioNeroSaldato - AR-A 6 - 0H_mzXUyn2b8OqYcL_mmZg (0.469253226779629*1.3) * (33.1)			0,610		33,100	20,191		
	Tubazione:AcciaioNeroSaldato - AR-A 6 - 0H_mzXUyn2b8OqYcL_mmWn (0.674800000000132*1.3) * (33.1)			0,877		33,100	29,029		
	Tubazione:AcciaioNeroSaldato - AR-R 6 - 0H_mzXUyn2b8OqYcL_mmW5 (0.0207465529312247*1.3) * (33.1)			0,027		33,100	0,894		
	Tubazione:AcciaioNeroSaldato - AR-R 6 - 0H_mzXUyn2b8OqYcL_mmkv (0.14559999999995*1.3) * (33.1)			0,189		33,100	6,256		
	Tubazione:AcciaioNeroSaldato - AR-R 6 - 0H_mzXUyn2b8OqYcL_mmlC (0.119253226779596*1.3) * (33.1)			0,155		33,100	5,131		
	Tubazione:AcciaioNeroSaldato - AR-A 6 - 0H_mzXUyn2b8OqYcL_mtFg (0.128746773220409*1.3) * (33.1)			0,167		33,100	5,528		
	Tubazione:AcciaioNeroSaldato - AR-R 6 - 0H_mzXUyn2b8OqYcL_mtKx (0.128746773220409*1.3) * (33.1)			0,167		33,100	5,528		
	Tubazione:AcciaioNeroSaldato - AC-A 5 - 0H_mzXUyn2b8OqYcL_mtG0 (0.11877404550288*1.3) * (33.1)			0,154		33,100	5,097		
	Tubazione:AcciaioNeroSaldato - AC-R 3 - 0H_mzXUyn2b8OqYcL_mtSF (0.129225954497113*1.3) * (33.1)			0,168		33,100	5,561		
	Tubazione:AcciaioNeroSaldato - AR-R 3 - 0DexexKDvETAF4MJYrIEmi (1.57864219294039*1.3) * (33.1)			2,052		33,100	67,921		
	A RIPORTARE IMPIANTI MECCANICI								**151 247,75**
	A RIPORTARE LOCALI TECNICI								**2 339 523,21**
	A RIPORTARE POLO TECNOLOGICO								***3 635 437,01***
	A RIPORTARE								60 647 364,29

COMPUTO METRICO ESTIMATIVO

L1 - TERMINAL

03 - POLO TECNOLOGICO

006 - LOCALI TECNICI

MEC - IMPIANTI MECCANICI

N. ARTICOLO	INDICAZIONE DEI LAVORI E DELLE PROVVISTE	U.M.	DIMENSIONI				QUANTITA'	PREZZO	IMPORTO
			SIMILI	LUNG.	LARG.	ALT.			
	RIPORTO								60 647 364,29
	Tubazione:AcciaioNeroSaldato - AR-R 3 - 1A0SYIZL9DLBrQqU78C7j8 (0.614999999999702*1.3) * (33.1)			0,799		33,100	26,447		
	Totale	kg					2 956,594	3,64516	10 777,26
76090 CAL25_06.I01.045.009	Tubo in acciaio nero trafilato senza saldature per distribuzioni orizzontali e verticali diametro 4"								
	Tubazione:AcciaioNeroSaldato - AR-R 6 - 2FCC$dx3f84fUJKZpKLpP6 (0.116057692951698*1.3) * (68.4)			0,151		68,400	10,328		
	Tubazione:AcciaioNeroSaldato - AR-A 6 - 2FCC$dx3f84fUJKZpKLpPO (0.116057692951522*1.3) * (68.4)			0,151		68,400	10,328		
	Tubazione:AcciaioNeroSaldato - AR-R 6 - 2FCC$dx3f84fUJKZpKLoUe (0.0569999999999605*1.3) * (68.4)			0,074		68,400	5,062		
	Tubazione:AcciaioNeroSaldato - AR-R 6 - 2FCC$dx3f84fUJKZpKLoU2 (0.072000000000292*1.3) * (68.4)			0,094		68,400	6,430		
	Tubazione:AcciaioNeroSaldato - AC-A 5 - 2FCC$dx3f84fUJKZpKLpTX (0.069906118733084*1.3) * (68.4)			0,091		68,400	6,224		
	Tubazione:AcciaioNeroSaldato - AC-R 3 - 2FCC$dx3f84fUJKZpKLpTl (0.0703121983788149*1.3) * (68.4)			0,091		68,400	6,224		
	Tubazione:AcciaioNeroSaldato - AR-A 6 - 1OlDIzv9rBT9livYlVMNvC (0.0569999999999832*1.3) * (68.4)			0,074		68,400	5,062		
	Tubazione:AcciaioNeroSaldato - AC-A 5 - 1OlDIzv9rBT9livYlVMMCy (0.0519999999974372*1.3) * (68.4)			0,068		68,400	4,651		
	Tubazione:AcciaioNeroSaldato - AC-R 3 - 1OlDIzv9rBT9livYlVMMKX (0.0532964542960386*1.3) * (68.4)			0,069		68,400	4,720		
	Tubazione:AcciaioNeroSaldato - AC-R 3 - 1OlDIzv9rBT9livYlVMMHY (0.050297466052633*1.3) * (68.4)			0,065		68,400	4,446		
	Tubazione:AcciaioNeroSaldato - AC-A 5 - 1rRxlt_bj7K9y7MRjWI$iV (0.0519999999919999*1.3) * (68.4)			0,068		68,400	4,651		
	Tubazione:AcciaioNeroSaldato - AC-A 5 - 1rRxlt_bj7K9y7MRjWI$jG (0.0520000000082219*1.3) * (68.4)			0,068		68,400	4,651		
	A RIPORTARE IMPIANTI MECCANICI								**162 025,01**
	A RIPORTARE LOCALI TECNICI								**2 350 300,47**
	A RIPORTARE POLO TECNOLOGICO								***3 646 214,27***
	A RIPORTARE								60 658 141,55

COMPUTO METRICO ESTIMATIVO

L1 - TERMINAL

03 - POLO TECNOLOGICO

006 - LOCALI TECNICI

MEC - IMPIANTI MECCANICI

N. ARTICOLO	INDICAZIONE DEI LAVORI E DELLE PROVVISTE	U.M.	DIMENSIONI				QUANTITA'	PREZZO	IMPORTO
			SIMILI	LUNG.	LARG.	ALT.			
	RIPORTO								60 658 141,55
	Tubazione:AcciaioNeroSaldato - AC-A 5 - 1rRxlt_bj7K9y7MRjWI$jc (0.0519999999914788*1.3) * (68.4)			0,068		68,400	4,651		
	Tubazione:AcciaioNeroSaldato - AC-R 3 - 1rRxlt_bj7K9y7MRjWI$lv (0.0519985314774527*1.3) * (68.4)			0,068		68,400	4,651		
	Tubazione:AcciaioNeroSaldato - AC-R 3 - 0$LKiFJOD4_B1g8WfyiUtq (0.0520014681548008*1.3) * (68.4)			0,068		68,400	4,651		
	Tubazione:AcciaioNeroSaldato - AR-A 6 - 0$LKiFJOD4_B1g8WfyiVBJ (0.0720000000002798*1.3) * (68.4)			0,094		68,400	6,430		
	Tubazione:AcciaioNeroSaldato - AC-R 3 - 2GkC7KW4n1mfOqlBR$pPKD (0.0428321230808038*1.3) * (68.4)			0,056		68,400	3,830		
	Tubazione:AcciaioNeroSaldato - AC-A 5 - 2GkC7KW4n1mfOqlBR$pP4Y (0.0428321227180592*1.3) * (68.4)			0,056		68,400	3,830		
	Tubazione:AcciaioNeroSaldato - AR-A 6 - 0H_mzXUyn2b8OqYcL_mmZL (0.152075382293303*1.3) * (68.4)			0,198		68,400	13,543		
	Tubazione:AcciaioNeroSaldato - AR-R 6 - 0H_mzXUyn2b8OqYcL_mt1K (0.152075382293118*1.3) * (68.4)			0,198		68,400	13,543		
	Tubazione:AcciaioNeroSaldato - AR-A 6 - 0H_mzXUyn2b8OqYcL_mtBE (0.104548972865595*1.3) * (68.4)			0,136		68,400	9,302		
	Tubazione:AcciaioNeroSaldato - AR-R 6 - 0H_mzXUyn2b8OqYcL_mtLC (0.104548972865649*1.3) * (68.4)			0,136		68,400	9,302		
	Tubazione:AcciaioNeroSaldato - AC-A 5 - 0H_mzXUyn2b8OqYcL_mtVl (0.119943806670342*1.3) * (68.4)			0,156		68,400	10,670		
	Tubazione:AcciaioNeroSaldato - AC-R 3 - 0H_mzXUyn2b8OqYcL_mtQr (0.119943806670345*1.3) * (68.4)			0,156		68,400	10,670		
	Totale	kg					167,850	3,64516	611,84
76110 CAL25_06.I01.035.001	Diametro 10 mm, spessore 1,0 mm								
	Tubazione:SEG-TUB-RameSaldato - LQ 2 - 1J8n7LaET0Be4I2a5WIUUv 0.165420364984086*1.3			0,215			0,215		
	A RIPORTARE IMPIANTI MECCANICI								**162 636,85**
	A RIPORTARE LOCALI TECNICI								**2 350 912,31**
	A RIPORTARE POLO TECNOLOGICO								***3 646 826,11***
	A RIPORTARE								60 658 753,39

COMPUTO METRICO ESTIMATIVO

L1 - TERMINAL

03 - POLO TECNOLOGICO

006 - LOCALI TECNICI

MEC - IMPIANTI MECCANICI

N. ARTICOLO	INDICAZIONE DEI LAVORI E DELLE PROVVISTE	U.M.	DIMENSIONI				QUANTITA'	PREZZO	IMPORTO
			SIMILI	LUNG.	LARG.	ALT.			
	RIPORTO								60 658 753,39
	Tubazione:SEG-TUB-RameSaldato - LQ 2 - 1J8n7LaET0Be4I2a5WIee_ 1.34861435395228*1.3			1,753			1,753		
	Tubazione:SEG-TUB-RameSaldato - LQ 2 - 1J8n7LaET0Be4I2a5WIfSF 0.663796253648481*1.3			0,863			0,863		
	Tubazione:SEG-TUB-RameSaldato - LQ 2 - 06DDbgfmL2b8YS2VBD3oGh 0.180558366634927*1.3			0,235			0,235		
	Totale	m					3,066	14,96108	45,87
76120 CAL25_06.I01.035.002	Diametro 12 mm, spessore 1,0 mm								
	Tubazione:SEG-TUB-RameSaldato - GS 2 - 1J8n7LaET0Be4I2a5WIUUz 0.159224986501967*1.3			0,207			0,207		
	Tubazione:SEG-TUB-RameSaldato - GS 2 - 1J8n7LaET0Be4I2a5WIeeq 0.0421121070345708*1.3			0,055			0,055		
	Tubazione:SEG-TUB-RameSaldato - LQ 2 - 1J8n7LaET0Be4I2a5WIeem 0.0451487874464398*1.3			0,059			0,059		
	Tubazione:SEG-TUB-RameSaldato - GS 2 - 1J8n7LaET0Be4I2a5WIeeu 0.200698535348136*1.3			0,261			0,261		
	Tubazione:SEG-TUB-RameSaldato - GS 2 - 1J8n7LaET0Be4I2a5WIeew 1.33703000894828*1.3			1,738			1,738		
	Tubazione:SEG-TUB-RameSaldato - GS 2 - 1J8n7LaET0Be4I2a5WIfSz 0.705796253641922*1.3			0,918			0,918		
	Totale	m					3,238	15,53539	50,30
76130 CAL25_06.I12.035.005	valvola a farfalla a leva tipo LUG DN 125								
	PDI_Valvola_sfera:PDI_Valvola_sfera - DN125 - 2vFY5Ou35Awvf$8YQidD1Z 1		1,000				1,000		
	PDI_Valvola_sfera:PDI_Valvola_sfera - DN125 - 2vFY5Ou35Awvf$8YQidD1f 1		1,000				1,000		
	PDI_Valvola_sfera:PDI_Valvola_sfera - DN125 - 2vFY5Ou35Awvf$8YQidD3l 1		1,000				1,000		
	PDI_Valvola_sfera:PDI_Valvola_sfera - DN125 - 2vFY5Ou35Awvf$8YQidD24 1		1,000				1,000		
	A RIPORTARE IMPIANTI MECCANICI								**162 733,02**
	A RIPORTARE LOCALI TECNICI								**2 351 008,48**
	A RIPORTARE POLO TECNOLOGICO								***3 646 922,28***
	A RIPORTARE								60 658 849,56

COMPUTO METRICO ESTIMATIVO

L1 - TERMINAL

03 - POLO TECNOLOGICO

006 - LOCALI TECNICI

MEC - IMPIANTI MECCANICI

N. ARTICOLO	INDICAZIONE DEI LAVORI E DELLE PROVVISTE	U.M.	DIMENSIONI				QUANTITA'	PREZZO	IMPORTO
			SIMILI	LUNG.	LARG.	ALT.			
	RIPORTO								60 658 849,56
	PDI_Valvola_sfera:PDI_Valvola_sfera - DN125 - 2vFY5Ou35Awvf$8YQidDTp 1		1,000				1,000		
	PDI_Valvola_sfera:PDI_Valvola_sfera - DN125 - 2vFY5Ou35Awvf$8YQidDS4 1		1,000				1,000		
	PDI_Valvola_sfera:PDI_Valvola_sfera - DN125 - 2vFY5Ou35Awvf$8YQidDP1 1		1,000				1,000		
	PDI_Valvola_sfera:PDI_Valvola_sfera - DN125 - 2vFY5Ou35Awvf$8YQidDPI 1		1,000				1,000		
	PDI_Valvola_sfera:PDI_Valvola_sfera - DN125 - 2vFY5Ou35Awvf$8YQidDPd 1		1,000				1,000		
	PDI_Valvola_sfera:PDI_Valvola_sfera - DN125 - 2vFY5Ou35Awvf$8YQidDPu 1		1,000				1,000		
	PDI_Valvola_sfera:PDI_Valvola_sfera - DN125 - 2vFY5Ou35Awvf$8YQidDjf 1		1,000				1,000		
	PDI_Valvola_sfera:PDI_Valvola_sfera - DN125 - 2vFY5Ou35Awvf$8YQidDjl 1		1,000				1,000		
	PDI_Valvola_sfera:PDI_Valvola_sfera - DN125 - 2vFY5Ou35Awvf$8YQidDcK 1		1,000				1,000		
	PDI_Valvola_sfera:PDI_Valvola_sfera - DN125 - 2vFY5Ou35Awvf$8YQidDcd 1		1,000				1,000		
	PDI_Valvola_sfera:PDI_Valvola_sfera - DN125 - 2vFY5Ou35Awvf$8YQidDW4 1		1,000				1,000		
	PDI_Valvola_sfera:PDI_Valvola_sfera - DN125 - 2vFY5Ou35Awvf$8YQidDWL 1		1,000				1,000		
	PDI_Valvola_sfera:PDI_Valvola_sfera - DN125 - 1rRxlt_bj7K9y7MRjWIA 1		1,000				1,000		
	PDI_Valvola_sfera:PDI_Valvola_sfera - DN125 - 0H_mzXUyn2b8OqYcL_mmt0 1		1,000				1,000		
	PDI_Valvola_sfera:PDI_Valvola_sfera - DN125 - 0H_mzXUyn2b8OqYcL_mmqa 1		1,000				1,000		
	PDI_Valvola_sfera:PDI_Valvola_sfera - DN125 - 0H_mzXUyn2b8OqYcL_mmqO 1		1,000				1,000		
	PDI_Valvola_sfera:PDI_Valvola_sfera - DN125 - 0H_mzXUyn2b8OqYcL_mmr_ 1		1,000				1,000		
	PDI_Valvola_sfera:PDI_Valvola_sfera - DN125 - 0H_mzXUyn2b8OqYcL_mmmP 1		1,000				1,000		
	PDI_Valvola_sfera:PDI_Valvola_sfera - DN125 - 0H_mzXUyn2b8OqYcL_mmnq 1		1,000				1,000		
	PDI_Valvola_sfera:PDI_Valvola_sfera - DN125 - 0H_mzXUyn2b8OqYcL_mm_U 1		1,000				1,000		
	PDI_Valvola_sfera:PDI_Valvola_sfera - DN125 - 0H_mzXUyn2b8OqYcL_mm$9 1		1,000				1,000		
	PDI_Valvola_sfera:PDI_Valvola_sfera - DN125 - 0H_mzXUyn2b8OqYcL_mmyA 1		1,000				1,000		
	PDI_Valvola_sfera:PDI_Valvola_sfera - DN125 - 0H_mzXUyn2b8OqYcL_mmzg 1		1,000				1,000		
	PDI_Valvola_sfera:PDI_Valvola_sfera - DN125 - 0H_mzXUyn2b8OqYcL_mt68 1		1,000				1,000		
	PDI_Valvola_sfera:PDI_Valvola_sfera - DN125 - 0H_mzXUyn2b8OqYcL_mt7c 1		1,000				1,000		
	PDI_Valvola_sfera:PDI_Valvola_sfera - DN125 - 0_syxmMfDBUxD2_0u42YlA 1		1,000				1,000		
	A RIPORTARE IMPIANTI MECCANICI								**162 733,02**
	A RIPORTARE LOCALI TECNICI								**2 351 008,48**
	A RIPORTARE POLO TECNOLOGICO								***3 646 922,28***
	A RIPORTARE								60 658 849,56

COMPUTO METRICO ESTIMATIVO

L1 - TERMINAL

03 - POLO TECNOLOGICO

006 - LOCALI TECNICI

MEC - IMPIANTI MECCANICI

N. ARTICOLO	INDICAZIONE DEI LAVORI E DELLE PROVVISTE	U.M.	DIMENSIONI				QUANTITA'	PREZZO	IMPORTO
			SIMILI	LUNG.	LARG.	ALT.			
	RIPORTO								60 658 849,56
	PDI_Valvola_sfera:PDI_Valvola_sfera - DN125 - 0_syxmMfDBUxD2_0u42YlU 1		1,000				1,000		
	PDI_Valvola_sfera:PDI_Valvola_sfera - DN125 - 0_syxmMfDBUxD2_0u42Yio 1		1,000				1,000		
	PDI_Valvola_sfera:PDI_Valvola_sfera - DN125 - 0_syxmMfDBUxD2_0u42Ya2 1		1,000				1,000		
	PDI_Valvola_sfera:PDI_Valvola_sfera - DN125 - 0_syxmMfDBUxD2_0u42YaG 1		1,000				1,000		
	PDI_Valvola_sfera:PDI_Valvola_sfera - DN125 - 0_syxmMfDBUxD2_0u42YbW 1		1,000				1,000		
	Totale	cad					35,000	362,04553	12 671,59
76140 CAL25_06.I12.035.006	valvola a farfalla a leva tipo LUG DN 150								
	PDI_Valvola_sfera:PDI_Valvola_sfera - DN150 - 3u31O5TO15juu65In075iO 1		1,000				1,000		
	PDI_Valvola_sfera:PDI_Valvola_sfera - DN150 - 3u31O5TO15juu65In075lX 1		1,000				1,000		
	PDI_Valvola_sfera:PDI_Valvola_sfera - DN150 - 3u31O5TO15juu65In074Lb 1		1,000				1,000		
	PDI_Valvola_sfera:PDI_Valvola_sfera - DN150 - 3u31O5TO15juu65In074Ms 1		1,000				1,000		
	PDI_Valvola_sfera:PDI_Valvola_sfera - DN150 - 3u31O5TO15juu65In074RB 1		1,000				1,000		
	PDI_Valvola_sfera:PDI_Valvola_sfera - DN150 - 3u31O5TO15juu65In074QK 1		1,000				1,000		
	PDI_Valvola_sfera:PDI_Valvola_sfera - DN150 - 3u31O5TO15juu65In074Vw 1		1,000				1,000		
	PDI_Valvola_sfera:PDI_Valvola_sfera - DN150 - 3u31O5TO15juu65In074UM 1		1,000				1,000		
	PDI_Valvola_sfera:PDI_Valvola_sfera - DN150 - 3u31O5TO15juu65In074mP 1		1,000				1,000		
	PDI_Valvola_sfera:PDI_Valvola_sfera - DN150 - 3u31O5TO15juu65In074pB 1		1,000				1,000		
	PDI_Valvola_sfera:PDI_Valvola_sfera - DN150 - 3u31O5TO15juu65In074WY 1		1,000				1,000		
	PDI_Valvola_sfera:PDI_Valvola_sfera - DN150 - 3u31O5TO15juu65In074Z0 1		1,000				1,000		
	PDI_Valvola_sfera:PDI_Valvola_sfera - DN150 - 2GkC7KW4n1mfOqlBR$pPIa 1		1,000				1,000		
	PDI_Valvola_sfera:PDI_Valvola_sfera - DN150 - 2GkC7KW4n1mfOqlBR$pP1L 1		1,000				1,000		
	PDI_Valvola_sfera:PDI_Valvola_sfera - DN150 - 0H_mzXUyn2b8OqYcL_mmi1 1		1,000				1,000		
	PDI_Valvola_sfera:PDI_Valvola_sfera - DN150 - 0H_mzXUyn2b8OqYcL_mmji 1		1,000				1,000		
	PDI_Valvola_sfera:PDI_Valvola_sfera - DN150 - 0H_mzXUyn2b8OqYcL_mmoz 1		1,000				1,000		
	PDI_Valvola_sfera:PDI_Valvola_sfera - DN150 - 0H_mzXUyn2b8OqYcL_mmyZ 1		1,000				1,000		
	A RIPORTARE IMPIANTI MECCANICI								**175 404,61**
	A RIPORTARE LOCALI TECNICI								**2 363 680,07**
	A RIPORTARE POLO TECNOLOGICO								***3 659 593,87***
	A RIPORTARE								60 671 521,15

COMPUTO METRICO ESTIMATIVO

L1 - TERMINAL

03 - POLO TECNOLOGICO

006 - LOCALI TECNICI

MEC - IMPIANTI MECCANICI

N. ARTICOLO	INDICAZIONE DEI LAVORI E DELLE PROVVISTE	U.M.	DIMENSIONI				QUANTITA'	PREZZO	IMPORTO
			SIMILI	LUNG.	LARG.	ALT.			
	RIPORTO								60 671 521,15
	PDI_Valvola_sfera:PDI_Valvola_sfera - DN150 - 0H_mzXUyn2b8OqYcL_mmxx 1		1,000				1,000		
	PDI_Valvola_sfera:PDI_Valvola_sfera - DN150 - 0H_mzXUyn2b8OqYcL_mmvo 1		1,000				1,000		
	Totale	cad					20,000	424,74589	8 494,92
76150 CAL25_06.I12.060.009	DN125								
	FiltroY:5" - DN125 - 2vFY5Ou35Awvf$8YQidD17 1		1,000				1,000		
	FiltroY:5" - DN125 - 2vFY5Ou35Awvf$8YQidD1P 1		1,000				1,000		
	FiltroY:5" - DN125 - 2vFY5Ou35Awvf$8YQidDjD 1		1,000				1,000		
	FiltroY:5" - DN125 - 2vFY5Ou35Awvf$8YQidDjV 1		1,000				1,000		
	Totale	cad					4,000	566,54503	2 266,18
76160 CAL25_06.I12.035.007	valvola a farfalla a leva tipo LUG DN 200								
	PDI_Valvola_farfalla:Standard - DN200 - 3d_oNZfGj8euf5Xrd1wd9_ 1		1,000				1,000		
	PDI_Valvola_farfalla:Standard - DN200 - 3d_oNZfGj8euf5Xrd1wdA6 1		1,000				1,000		
	PDI_Valvola_farfalla:Standard - DN200 - 3d_oNZfGj8euf5Xrd1wdBc 1		1,000				1,000		
	PDI_Valvola_farfalla:Standard - DN200 - 0Y1FrPGM90C8h5h9hsxuix 1		1,000				1,000		
	Totale	cad					4,000	684,94690	2 739,79
76170 AP-E.ITM.010	Serbatoi inerziali verticali per acqua calda - 5000 l								
	ETS_ITM_ATR.MEC_Serbatoio:SI01_5000lt - 1J8n7LaET0Be4I2a5WIUBe 1		1,000				1,000		
	Totale	cad					1,000	3 086,19000	3 086,19
76180 AP-E.ITM.020	Fornitura e posa in opera di unità polivalente.								
	DIM_EWYD500÷5504ZX_B2_REVA:PDC01 - 2fDwD0CX14LA3$N8ZOsxBH 1		1,000				1,000		
	Totale	cad					1,000	289 984,06000	289 984,06
	A RIPORTARE IMPIANTI MECCANICI								**481 975,75**
	A RIPORTARE LOCALI TECNICI								**2 670 251,21**
	A RIPORTARE POLO TECNOLOGICO								***3 966 165,01***
	A RIPORTARE								60 978 092,29

COMPUTO METRICO ESTIMATIVO

L1 - TERMINAL

03 - POLO TECNOLOGICO

006 - LOCALI TECNICI

MEC - IMPIANTI MECCANICI

N. ARTICOLO	INDICAZIONE DEI LAVORI E DELLE PROVVISTE	U.M.	DIMENSIONI				QUANTITA'	PREZZO	IMPORTO
			SIMILI	LUNG.	LARG.	ALT.			
	RIPORTO								60 978 092,29
76190 AP-E.ITM.020	Fornitura e posa in opera di unità polivalente.								
	DIM_EWYD500÷5504ZX_B2_REVA:PDC02 - 0aB8AFSSL01hEYwd4ubas$ 1		1,000				1,000		
	Totale	cad					1,000	289 984,06000	289 984,06
76200 AP-E.ITM.021	Fornitura e posa in opera di pompa di calore.								
	DIM_EWYT600÷650BX-A2_REVA:PDC03 - 2vFY5Ou35Awvf$8YQidD6e 1		1,000				1,000		
	DIM_EWYT600÷650BX-A2_REVA:PDC03 - 2vFY5Ou35Awvf$8YQidDIk 1		1,000				1,000		
	Totale	cad					2,000	165 263,79000	330 527,58
76210 NP25.22CL.PR.C.000420.100.h	Elettropompa gemellare per acqua fredda e surriscaldata. Diametro nominale: DN (mm) Q = 0,0/ 50/100 H = 1,26/1,17/0,52 DN= mm 100								
	POMPA:ETS_ITM_POMPA DI CIRCOLAZIONE_P06 - 2vFY5Ou35Awvf$8YQidD6$ 1		1,000				1,000		
	Totale	cad					1,000	4 834,01000	4 834,01
76220 NP25.22CL.PR.C.000420.100.h	Elettropompa gemellare per acqua fredda e surriscaldata. Diametro nominale: DN (mm) Q = 0,0/ 50/100 H = 1,26/1,17/0,52 DN= mm 100								
	POMPA:ETS_ITM_POMPA DI CIRCOLAZIONE_P07 - 2vFY5Ou35Awvf$8YQidDj5 1		1,000				1,000		
	Totale	cad					1,000	4 834,01000	4 834,01
76230 NP25.22CL.PR.C.000410.040.e	Valvolaritegno in ghisa abattente DN100								
	ACE-COL-ValvolaRitegno:DN100 (G4") F - DN100 - 2vFY5Ou35Awvf$8YQidD1G 1		1,000				1,000		
	ACE-COL-ValvolaRitegno:DN100 (G4") F - DN100 - 2vFY5Ou35Awvf$8YQidDjM 1		1,000				1,000		
	Totale	cad					2,000	495,75000	991,50
76240 NP25.22CL.PR.C.000410.040.f	Valvolaritegno in ghisa abattente DN125								
	A RIPORTARE IMPIANTI MECCANICI								**1 113 146,91**
	A RIPORTARE LOCALI TECNICI								**3 301 422,37**
	A RIPORTARE POLO TECNOLOGICO								***4 597 336,17***
	A RIPORTARE								61 609 263,45

COMPUTO METRICO ESTIMATIVO

L1 - TERMINAL

03 - POLO TECNOLOGICO

006 - LOCALI TECNICI

MEC - IMPIANTI MECCANICI

N. ARTICOLO	INDICAZIONE DEI LAVORI E DELLE PROVVISTE	U.M.	DIMENSIONI				QUANTITA'	PREZZO	IMPORTO
			SIMILI	LUNG.	LARG.	ALT.			
	RIPORTO								61 609 263,45
	ValvolaRitegno_daDN125:ValvolaRitegno_daDN125 - DN125 - 3u31O5TO15juu65In077S8 1		1,000				1,000		
	ValvolaRitegno_daDN125:ValvolaRitegno_daDN125 - DN125 - 3u31O5TO15juu65In0774k 1		1,000				1,000		
	ValvolaRitegno_daDN125:ValvolaRitegno_daDN125 - DN125 - 3u31O5TO15juu65In0779J 1		1,000				1,000		
	ValvolaRitegno_daDN125:ValvolaRitegno_daDN125 - DN125 - 3u31O5TO15juu65In077CC 1		1,000				1,000		
	ValvolaRitegno_daDN125:ValvolaRitegno_daDN125 - DN125 - 3u31O5TO15juu65In077E9 1		1,000				1,000		
	ValvolaRitegno_daDN125:ValvolaRitegno_daDN125 - DN125 - 3u31O5TO15juu65In077Eb 1		1,000				1,000		
	ValvolaRitegno_daDN125:ValvolaRitegno_daDN125 - DN125 - 3u31O5TO15juu65In077qM 1		1,000				1,000		
	ValvolaRitegno_daDN125:ValvolaRitegno_daDN125 - DN125 - 3u31O5TO15juu65In077tv 1		1,000				1,000		
	ValvolaRitegno_daDN125:ValvolaRitegno_daDN125 - DN125 - 2GkC7KW4n1mfOqlBR$pPHI 1		1,000				1,000		
	ValvolaRitegno_daDN125:ValvolaRitegno_daDN125 - DN125 - 2GkC7KW4n1mfOqlBR$pP02 1		1,000				1,000		
	ValvolaRitegno_daDN125:ValvolaRitegno_daDN125 - DN125 - 0H_mzXUyn2b8OqYcL_mmgx 1		1,000				1,000		
	ValvolaRitegno_daDN125:ValvolaRitegno_daDN125 - DN125 - 0H_mzXUyn2b8OqYcL_mmga 1		1,000				1,000		
	ValvolaRitegno_daDN125:ValvolaRitegno_daDN125 - DN125 - 0H_mzXUyn2b8OqYcL_mtEs 1		1,000				1,000		
	ValvolaRitegno_daDN125:ValvolaRitegno_daDN125 - DN125 - 0H_mzXUyn2b8OqYcL_mtNx 1		1,000				1,000		
	ValvolaRitegno_daDN125:ValvolaRitegno_daDN125 - DN125 - 0H_mzXUyn2b8OqYcL_mtIg 1		1,000				1,000		
	A RIPORTARE IMPIANTI MECCANICI								**1 113 146,91**
	A RIPORTARE LOCALI TECNICI								**3 301 422,37**
	A RIPORTARE POLO TECNOLOGICO								***4 597 336,17***
	A RIPORTARE								61 609 263,45

COMPUTO METRICO ESTIMATIVO

L1 - TERMINAL

03 - POLO TECNOLOGICO

006 - LOCALI TECNICI

MEC - IMPIANTI MECCANICI

N. ARTICOLO	INDICAZIONE DEI LAVORI E DELLE PROVVISTE	U.M.	DIMENSIONI				QUANTITA'	PREZZO	IMPORTO
			SIMILI	LUNG.	LARG.	ALT.			
	RIPORTO								61 609 263,45
	ValvolaRitegno_daDN125:ValvolaRitegno_daDN125 - DN125 - 0H_mzXUyn2b8OqYcL_mtSW 1		1,000				1,000		
	ValvolaRitegno_daDN125:ValvolaRitegno_daDN125 - DN125 - 1A0SYIZL9DLBrQqU78C7hR 1		1,000				1,000		
	Totale	cad					17,000	584,13000	9 930,21
76270 NP25.22CL.PR.C.000510.090.b	Finitura esterna tubaz.isol.lamierino di alluminio Finitura esterna tubaz.isol.lamierino di alluminio								
	Isolamento tubazione:GuainaElastomeroFlessibile_p - 2vFY5Ou35Awvf$8YQidDQL 0.630576603508405*1.35			0,851			0,851		
	Isolamento tubazione:GuainaElastomeroFlessibile_p - 2vFY5Ou35Awvf$8YQidDQM 0.109498285606566*1.35			0,148			0,148		
	Isolamento tubazione:GuainaElastomeroFlessibile_p - 2vFY5Ou35Awvf$8YQidDQO 0.0706732368519751*1.35			0,095			0,095		
	Isolamento tubazione:GuainaElastomeroFlessibile_p - 2vFY5Ou35Awvf$8YQidDQP 1.88312332029034*1.35			2,542			2,542		
	Isolamento tubazione:GuainaElastomeroFlessibile_p - 2vFY5Ou35Awvf$8YQidDQU 0.118539329607908*1.35			0,160			0,160		
	Isolamento tubazione:GuainaElastomeroFlessibile_p - 2vFY5Ou35Awvf$8YQidDQV 0.414640690472332*1.35			0,560			0,560		
	Isolamento tubazione:GuainaElastomeroFlessibile_p - 2vFY5Ou35Awvf$8YQidDQX 0.054404176473008*1.35			0,073			0,073		
	Isolamento tubazione:GuainaElastomeroFlessibile_p - 2vFY5Ou35Awvf$8YQidDQY 0.0603144544303779*1.35			0,081			0,081		
	Isolamento tubazione:GuainaElastomeroFlessibile_p - 2vFY5Ou35Awvf$8YQidDQb 0.43768658622466*1.35			0,591			0,591		
	Isolamento tubazione:GuainaElastomeroFlessibile_p - 2vFY5Ou35Awvf$8YQidDQf 0.040257025849916*1.35			0,054			0,054		
	Isolamento tubazione:GuainaElastomeroFlessibile_p - 2vFY5Ou35Awvf$8YQidDQg 0.0147761781966862*1.35			0,020			0,020		
	A RIPORTARE IMPIANTI MECCANICI								**1 123 077,12**
	A RIPORTARE LOCALI TECNICI								**3 311 352,58**
	A RIPORTARE POLO TECNOLOGICO								***4 607 266,38***
	A RIPORTARE								61 619 193,66

COMPUTO METRICO ESTIMATIVO

L1 - TERMINAL

03 - POLO TECNOLOGICO

006 - LOCALI TECNICI

MEC - IMPIANTI MECCANICI

N. ARTICOLO	INDICAZIONE DEI LAVORI E DELLE PROVVISTE	U.M.	DIMENSIONI				QUANTITA'	PREZZO	IMPORTO
			SIMILI	LUNG.	LARG.	ALT.			
	RIPORTO								61 619 193,66
	Isolamento tubazione:GuainaElastomeroFlessibile_p - 2vFY5Ou35Awvf$8YQidDQj 0.166565154023752*1.35			0,225			0,225		
	Isolamento tubazione:GuainaElastomeroFlessibile_p - 2vFY5Ou35Awvf$8YQidDNX 0.0047261670750841*1.35			0,006			0,006		
	Isolamento tubazione:GuainaElastomeroFlessibile_p - 2vFY5Ou35Awvf$8YQidDNY 0.300249813721041*1.35			0,405			0,405		
	Isolamento tubazione:GuainaElastomeroFlessibile_p - 2vFY5Ou35Awvf$8YQidDjo 0.455664765394998*1.35			0,615			0,615		
	Isolamento tubazione:GuainaElastomeroFlessibile_p - 2vFY5Ou35Awvf$8YQidDjp 0.109498285606566*1.35			0,148			0,148		
	Isolamento tubazione:GuainaElastomeroFlessibile_p - 2vFY5Ou35Awvf$8YQidDjr 0.0706732368519751*1.35			0,095			0,095		
	Isolamento tubazione:GuainaElastomeroFlessibile_p - 2vFY5Ou35Awvf$8YQidDjs 1.88312332029034*1.35			2,542			2,542		
	Isolamento tubazione:GuainaElastomeroFlessibile_p - 2vFY5Ou35Awvf$8YQidDjt 0.118539329607908*1.35			0,160			0,160		
	Isolamento tubazione:GuainaElastomeroFlessibile_p - 2vFY5Ou35Awvf$8YQidDju 0.254561605603666*1.35			0,344			0,344		
	Isolamento tubazione:GuainaElastomeroFlessibile_p - 2vFY5Ou35Awvf$8YQidDjw 0.054404176473008*1.35			0,073			0,073		
	Isolamento tubazione:GuainaElastomeroFlessibile_p - 2vFY5Ou35Awvf$8YQidDjx 0.0603144544303779*1.35			0,081			0,081		
	Isolamento tubazione:GuainaElastomeroFlessibile_p - 2vFY5Ou35Awvf$8YQidDj_ 0.440585163281924*1.35			0,595			0,595		
	Isolamento tubazione:GuainaElastomeroFlessibile_p - 2vFY5Ou35Awvf$8YQidDi2 0.0237883253117169*1.35			0,032			0,032		
	Isolamento tubazione:GuainaElastomeroFlessibile_p - 2vFY5Ou35Awvf$8YQidDi3 0.142683227265771*1.35			0,193			0,193		
	Isolamento tubazione:GuainaElastomeroFlessibile_p - 2vFY5Ou35Awvf$8YQidDi6 0.166565154023752*1.35			0,225			0,225		
	A RIPORTARE IMPIANTI MECCANICI								**1 123 077,12**
	A RIPORTARE LOCALI TECNICI								**3 311 352,58**
	A RIPORTARE POLO TECNOLOGICO								***4 607 266,38***
	A RIPORTARE								61 619 193,66

COMPUTO METRICO ESTIMATIVO

L1 - TERMINAL

03 - POLO TECNOLOGICO

006 - LOCALI TECNICI

MEC - IMPIANTI MECCANICI

N. ARTICOLO	INDICAZIONE DEI LAVORI E DELLE PROVVISTE	U.M.	DIMENSIONI				QUANTITA'	PREZZO	IMPORTO
			SIMILI	LUNG.	LARG.	ALT.			
	RIPORTO								61 619 193,66
	Isolamento tubazione:GuainaElastomeroFlessibile_p - 2vFY5Ou35Awvf$8YQidDi7 0.00240026173969962*1.35			0,003			0,003		
	Isolamento tubazione:GuainaElastomeroFlessibile_p - 2vFY5Ou35Awvf$8YQidDi8 0.277401553865608*1.35			0,374			0,374		
	Isolamento tubazione:GuainaElastomeroFlessibile_p - 2vFY5Ou35Awvf$8YQidDi9 0.566625569387311*1.35			0,765			0,765		
	Isolamento tubazione:GuainaElastomeroFlessibile_p - 2vFY5Ou35Awvf$8YQidDiA 0.845731157546059*1.35			1,142			1,142		
	Isolamento tubazione:GuainaElastomeroFlessibile_p - 2vFY5Ou35Awvf$8YQidDhF 0.2260242418334*1.35			0,305			0,305		
	Isolamento tubazione:GuainaElastomeroFlessibile_p - 2vFY5Ou35Awvf$8YQidDhp 4.845902325803*1.35			6,542			6,542		
	Isolamento tubazione:GuainaElastomeroFlessibile_p - 2vFY5Ou35Awvf$8YQidDgW 0.226024397652475*1.35			0,305			0,305		
	Isolamento tubazione:GuainaElastomeroFlessibile_p - 2vFY5Ou35Awvf$8YQidDbI 4.78789209106561*1.35			6,464			6,464		
	Isolamento tubazione:GuainaElastomeroFlessibile_p - 2vFY5Ou35Awvf$8YQidDdR 0.0752465108827662*1.35			0,102			0,102		
	Isolamento tubazione:GuainaElastomeroFlessibile_p - 2vFY5Ou35Awvf$8YQidDdk 0.075246510882773*1.35			0,102			0,102		
	Isolamento tubazione:GuainaElastomeroFlessibile_p - 2vFY5Ou35Awvf$8YQidDcO 0.550373182288959*1.35			0,743			0,743		
	Isolamento tubazione:GuainaElastomeroFlessibile_p - 2vFY5Ou35Awvf$8YQidDch 0.829478770447954*1.35			1,120			1,120		
	Isolamento tubazione:GuainaElastomeroFlessibile_p - 2vFY5Ou35Awvf$8YQidDXD 0.225983214700232*1.35			0,305			0,305		
	Isolamento tubazione:GuainaElastomeroFlessibile_p - 2vFY5Ou35Awvf$8YQidDXY 0.226024241832954*1.35			0,305			0,305		
	Isolamento tubazione:GuainaElastomeroFlessibile_p - 2vFY5Ou35Awvf$8YQidDW8 0.0589941237838628*1.35			0,080			0,080		
	A RIPORTARE IMPIANTI MECCANICI								**1 123 077,12**
	A RIPORTARE LOCALI TECNICI								**3 311 352,58**
	A RIPORTARE POLO TECNOLOGICO								***4 607 266,38***
	A RIPORTARE								61 619 193,66

COMPUTO METRICO ESTIMATIVO

L1 - TERMINAL

03 - POLO TECNOLOGICO

006 - LOCALI TECNICI

MEC - IMPIANTI MECCANICI

N. ARTICOLO	INDICAZIONE DEI LAVORI E DELLE PROVVISTE	U.M.	DIMENSIONI				QUANTITA'	PREZZO	IMPORTO
			SIMILI	LUNG.	LARG.	ALT.			
	RIPORTO								61 619 193,66
	Isolamento tubazione:GuainaElastomeroFlessibile_p - 2vFY5Ou35Awvf$8YQidDWP 0.0589941237839366*1.35			0,080			0,080		
	Isolamento tubazione:GuainaElastomeroFlessibile_p - 2vFY5Ou35Awvf$8YQidDZ5 0.152687174698498*1.35			0,206			0,206		
	Isolamento tubazione:GuainaElastomeroFlessibile_p - 2vFY5Ou35Awvf$8YQidDzd 12.6092789601753*1.35			17,023			17,023		
	Isolamento tubazione:GuainaElastomeroFlessibile_p - 2vFY5Ou35Awvf$8YQidDyG 12.6467667251945*1.35			17,073			17,073		
	Isolamento tubazione:GuainaElastomeroFlessibile_p - 2vFY5Ou35Awvf$8YQidDuy 4.89912397097066*1.35			6,614			6,614		
	Isolamento tubazione:GuainaElastomeroFlessibile_p - 2vFY5Ou35Awvf$8YQidDxC 5.17822955912923*1.35			6,991			6,991		
	Isolamento tubazione:GuainaElastomeroFlessibile_p - 2vFY5Ou35Awvf$8YQidA8e 0.87235526898011*1.35			1,178			1,178		
	Isolamento tubazione:GuainaElastomeroFlessibile_p - 2vFY5Ou35Awvf$8YQidA8f 1.13844441582436*1.35			1,537			1,537		
	Isolamento tubazione:GuainaElastomeroFlessibile_p - 2vFY5Ou35Awvf$8YQidA8i 0.410449394350741*1.35			0,554			0,554		
	Isolamento tubazione:GuainaElastomeroFlessibile_p - 2vFY5Ou35Awvf$8YQidA8j 0.410874807537791*1.35			0,555			0,555		
	Isolamento tubazione:GuainaElastomeroFlessibile_p - 2vFY5Ou35Awvf$8YQidA8k 0.0902490808093254*1.35			0,122			0,122		
	Isolamento tubazione:GuainaElastomeroFlessibile_p - 2vFY5Ou35Awvf$8YQidA8l 0.0902189772754212*1.35			0,122			0,122		
	Isolamento tubazione:GuainaElastomeroFlessibile_p - 2vFY5Ou35Awvf$8YQidA8m 0.354210322316042*1.35			0,478			0,478		
	Isolamento tubazione:GuainaElastomeroFlessibile_p - 2vFY5Ou35Awvf$8YQidA8n 0.413024565862494*1.35			0,558			0,558		
	Isolamento tubazione:GuainaElastomeroFlessibile_p - 2vFY5Ou35Awvf$8YQidA8p 0.21602975531385*1.35			0,292			0,292		
	A RIPORTARE IMPIANTI MECCANICI								**1 123 077,12**
	A RIPORTARE LOCALI TECNICI								**3 311 352,58**
	A RIPORTARE POLO TECNOLOGICO								***4 607 266,38***
	A RIPORTARE								61 619 193,66

COMPUTO METRICO ESTIMATIVO

L1 - TERMINAL

03 - POLO TECNOLOGICO

006 - LOCALI TECNICI

MEC - IMPIANTI MECCANICI

N. ARTICOLO	INDICAZIONE DEI LAVORI E DELLE PROVVISTE	U.M.	DIMENSIONI				QUANTITA'	PREZZO	IMPORTO
			SIMILI	LUNG.	LARG.	ALT.			
	RIPORTO								61 619 193,66
	Isolamento tubazione:GuainaElastomeroFlessibile_p - 2vFY5Ou35Awvf$8YQidA8r 0.165467343496091*1.35			0,223			0,223		
	Isolamento tubazione:GuainaElastomeroFlessibile_p - 2vFY5Ou35Awvf$8YQidA8s 0.24687975595538*1.35			0,333			0,333		
	Isolamento tubazione:GuainaElastomeroFlessibile_p - 2vFY5Ou35Awvf$8YQidA8t 0.609223979707934*1.35			0,822			0,822		
	Isolamento tubazione:GuainaElastomeroFlessibile_p - 2vFY5Ou35Awvf$8YQidA8u 0.165467343653732*1.35			0,223			0,223		
	Isolamento tubazione:GuainaElastomeroFlessibile_p - 2vFY5Ou35Awvf$8YQidAAg 3.4412865020749*1.35			4,646			4,646		
	Isolamento tubazione:GuainaElastomeroFlessibile_p - 2vFY5Ou35Awvf$8YQidAAh 5.47207012038275*1.35			7,387			7,387		
	Isolamento tubazione:GuainaElastomeroFlessibile_p - 2vFY5Ou35Awvf$8YQidAAq 0.0770843025792722*1.35			0,104			0,104		
	Isolamento tubazione:GuainaElastomeroFlessibile_p - 2vFY5Ou35Awvf$8YQidAAr 0.343306483444808*1.35			0,463			0,463		
	Isolamento tubazione:GuainaElastomeroFlessibile_p - 2vFY5Ou35Awvf$8YQidAAs 0.054581235089812*1.35			0,074			0,074		
	Isolamento tubazione:GuainaElastomeroFlessibile_p - 2vFY5Ou35Awvf$8YQidAAt 0.313851892728375*1.35			0,424			0,424		
	Isolamento tubazione:GuainaElastomeroFlessibile_p - 2vFY5Ou35Awvf$8YQidAAx 0.412922365105627*1.35			0,557			0,557		
	Isolamento tubazione:GuainaElastomeroFlessibile_p - 2vFY5Ou35Awvf$8YQidAAy 0.41246684835529*1.35			0,557			0,557		
	Isolamento tubazione:GuainaElastomeroFlessibile_p - 2vFY5Ou35Awvf$8YQidAAz 0.21602975531385*1.35			0,292			0,292		
	Isolamento tubazione:GuainaElastomeroFlessibile_p - 2vFY5Ou35Awvf$8YQidAA$ 0.147870594617554*1.35			0,200			0,200		
	Isolamento tubazione:GuainaElastomeroFlessibile_p - 2vFY5Ou35Awvf$8YQidA50 0.06721012513466*1.35			0,091			0,091		
	A RIPORTARE IMPIANTI MECCANICI								**1 123 077,12**
	A RIPORTARE LOCALI TECNICI								**3 311 352,58**
	A RIPORTARE POLO TECNOLOGICO								***4 607 266,38***
	A RIPORTARE								61 619 193,66

COMPUTO METRICO ESTIMATIVO

L1 - TERMINAL

03 - POLO TECNOLOGICO

006 - LOCALI TECNICI

MEC - IMPIANTI MECCANICI

N. ARTICOLO	INDICAZIONE DEI LAVORI E DELLE PROVVISTE	U.M.	DIMENSIONI				QUANTITA'	PREZZO	IMPORTO
			SIMILI	LUNG.	LARG.	ALT.			
	RIPORTO								61 619 193,66
	Isolamento tubazione:GuainaElastomeroFlessibile_p - 2vFY5Ou35Awvf$8YQidA51 0.16541624311773*1.35			0,223			0,223		
	Isolamento tubazione:GuainaElastomeroFlessibile_p - 2vFY5Ou35Awvf$8YQidA52 0.165416243160509*1.35			0,223			0,223		
	Isolamento tubazione:GuainaElastomeroFlessibile_p - 2vFY5Ou35Awvf$8YQidA53 0.0672101256028317*1.35			0,091			0,091		
	Isolamento tubazione:GuainaElastomeroFlessibile_p - 2vFY5Ou35Awvf$8YQidA54 0.309904734795727*1.35			0,418			0,418		
	Isolamento tubazione:GuainaElastomeroFlessibile_p - 2vFY5Ou35Awvf$8YQidA5N 4.62484471387354*1.35			6,244			6,244		
	Isolamento tubazione:GuainaElastomeroFlessibile_p - 2vFY5Ou35Awvf$8YQidA5O 5.865872826275*1.35			7,919			7,919		
	Isolamento tubazione:GuainaElastomeroFlessibile_p - 2vFY5Ou35Awvf$8YQidA5v 4.45912222022635*1.35			6,020			6,020		
	Isolamento tubazione:GuainaElastomeroFlessibile_p - 2vFY5Ou35Awvf$8YQidA5w 4.45899535170101*1.35			6,020			6,020		
	Isolamento tubazione:GuainaElastomeroFlessibile_p - 2vFY5Ou35Awvf$8YQidA1Z 5.47198968797965*1.35			7,387			7,387		
	Isolamento tubazione:GuainaElastomeroFlessibile_p - 2vFY5Ou35Awvf$8YQidA1y 3.44128650207528*1.35			4,646			4,646		
	Isolamento tubazione:GuainaElastomeroFlessibile_p - 2vFY5Ou35Awvf$8YQidAU$ 3.40344638275976*1.35			4,595			4,595		
	Isolamento tubazione:GuainaElastomeroFlessibile_p - 2vFY5Ou35Awvf$8YQidAPm 3.40355999739646*1.35			4,595			4,595		
	Isolamento tubazione:GuainaElastomeroFlessibile_p - 2vFY5Ou35Awvf$8YQidAOy 5.86590257189667*1.35			7,919			7,919		
	Isolamento tubazione:GuainaElastomeroFlessibile_p - 2vFY5Ou35Awvf$8YQidARS 4.62484144262044*1.35			6,244			6,244		
	Isolamento tubazione:GuainaElastomeroFlessibile_p - 2vFY5Ou35Awvf$8YQidAiz 2.14819186945059*1.35			2,900			2,900		
	A RIPORTARE IMPIANTI MECCANICI								**1 123 077,12**
	A RIPORTARE LOCALI TECNICI								**3 311 352,58**
	A RIPORTARE POLO TECNOLOGICO								***4 607 266,38***
	A RIPORTARE								61 619 193,66

COMPUTO METRICO ESTIMATIVO

L1 - TERMINAL

03 - POLO TECNOLOGICO

006 - LOCALI TECNICI

MEC - IMPIANTI MECCANICI

N. ARTICOLO	INDICAZIONE DEI LAVORI E DELLE PROVVISTE	U.M.	DIMENSIONI				QUANTITA'	PREZZO	IMPORTO
			SIMILI	LUNG.	LARG.	ALT.			
	RIPORTO								61 619 193,66
	Isolamento tubazione:GuainaElastomeroFlessibile_p - 2vFY5Ou35Awvf$8YQidAlR 0.0742626950207398*1.35			0,100			0,100		
	Isolamento tubazione:GuainaElastomeroFlessibile_p - 2vFY5Ou35Awvf$8YQidAlS 0.0742626950197086*1.35			0,100			0,100		
	Isolamento tubazione:GuainaElastomeroFlessibile_p - 2vFY5Ou35Awvf$8YQidAlT 0.110049127293284*1.35			0,149			0,149		
	Isolamento tubazione:GuainaElastomeroFlessibile_p - 2vFY5Ou35Awvf$8YQidAlj 0.101895560831493*1.35			0,138			0,138		
	Isolamento tubazione:GuainaElastomeroFlessibile_p - 2vFY5Ou35Awvf$8YQidAl$ 0.0742626950212657*1.35			0,100			0,100		
	Isolamento tubazione:GuainaElastomeroFlessibile_p - 2vFY5Ou35Awvf$8YQidAk3 0.0742626950216226*1.35			0,100			0,100		
	Isolamento tubazione:GuainaElastomeroFlessibile_p - 2vFY5Ou35Awvf$8YQidAk4 0.066120635055568*1.35			0,089			0,089		
	Isolamento tubazione:GuainaElastomeroFlessibile_p - 2vFY5Ou35Awvf$8YQidAkx 0.0613424461317904*1.35			0,083			0,083		
	Isolamento tubazione:GuainaElastomeroFlessibile_p - 2vFY5Ou35Awvf$8YQidAk_ 0.550740116776938*1.35			0,743			0,743		
	Isolamento tubazione:GuainaElastomeroFlessibile_p - 2vFY5Ou35Awvf$8YQidAk$ 0.165842002335076*1.35			0,224			0,224		
	Isolamento tubazione:GuainaElastomeroFlessibile_p - 2vFY5Ou35Awvf$8YQidAf0 0.353187463038288*1.35			0,477			0,477		
	Isolamento tubazione:GuainaElastomeroFlessibile_p - 2vFY5Ou35Awvf$8YQidAf1 1.12604062308282*1.35			1,520			1,520		
	Isolamento tubazione:GuainaElastomeroFlessibile_p - 2vFY5Ou35Awvf$8YQidAf3 0.29769203435293*1.35			0,402			0,402		
	Isolamento tubazione:GuainaElastomeroFlessibile_p - 2vFY5Ou35Awvf$8YQidAf5 0.275264963339528*1.35			0,372			0,372		
	Isolamento tubazione:GuainaElastomeroFlessibile_p - 2vFY5Ou35Awvf$8YQidAf6 6.54053173700539*1.35			8,830			8,830		
	A RIPORTARE IMPIANTI MECCANICI								**1 123 077,12**
	A RIPORTARE LOCALI TECNICI								**3 311 352,58**
	A RIPORTARE POLO TECNOLOGICO								***4 607 266,38***
	A RIPORTARE								61 619 193,66

COMPUTO METRICO ESTIMATIVO

L1 - TERMINAL

03 - POLO TECNOLOGICO

006 - LOCALI TECNICI

MEC - IMPIANTI MECCANICI

N. ARTICOLO	INDICAZIONE DEI LAVORI E DELLE PROVVISTE	U.M.	DIMENSIONI				QUANTITA'	PREZZO	IMPORTO
			SIMILI	LUNG.	LARG.	ALT.			
	RIPORTO								61 619 193,66
	Isolamento tubazione:GuainaElastomeroFlessibile_p - 2vFY5Ou35Awvf$8YQidAf7 6.41589918011032*1.35			8,661			8,661		
	Isolamento tubazione:GuainaElastomeroFlessibile_p - 2vFY5Ou35Awvf$8YQidAf8 1.68162575152377*1.35			2,270			2,270		
	Isolamento tubazione:GuainaElastomeroFlessibile_p - 2vFY5Ou35Awvf$8YQidAf9 1.68162575912092*1.35			2,270			2,270		
	Isolamento tubazione:GuainaElastomeroFlessibile_p - 2vFY5Ou35Awvf$8YQidAfC 1.61069136798533*1.35			2,174			2,174		
	Isolamento tubazione:GuainaElastomeroFlessibile_p - 2vFY5Ou35Awvf$8YQidAfF 0.0262266417089975*1.35			0,035			0,035		
	Isolamento tubazione:GuainaElastomeroFlessibile_p - 2vFY5Ou35Awvf$8YQidAfM 1.52637007547889*1.35			2,061			2,061		
	Isolamento tubazione:GuainaElastomeroFlessibile_p - 2vFY5Ou35Awvf$8YQidAfP 1.60334969836698*1.35			2,165			2,165		
	Isolamento tubazione:GuainaElastomeroFlessibile_p - 2vFY5Ou35Awvf$8YQidAfR 1.78004653833933*1.35			2,403			2,403		
	Isolamento tubazione:GuainaElastomeroFlessibile_p - 2vFY5Ou35Awvf$8YQidAfU 0.756573846597368*1.35			1,021			1,021		
	Isolamento tubazione:GuainaElastomeroFlessibile_p - 2vFY5Ou35Awvf$8YQidAfY 0.16584196889853*1.35			0,224			0,224		
	Isolamento tubazione:GuainaElastomeroFlessibile_p - 2vFY5Ou35Awvf$8YQidAfZ 0.248931573715521*1.35			0,336			0,336		
	Isolamento tubazione:GuainaElastomeroFlessibile_p - 2vFY5Ou35Awvf$8YQidAfa 1.10874776400077*1.35			1,497			1,497		
	Isolamento tubazione:GuainaElastomeroFlessibile_p - 2vFY5Ou35Awvf$8YQidAfb 1.64136552850837*1.35			2,216			2,216		
	Isolamento tubazione:GuainaElastomeroFlessibile_p - 2vFY5Ou35Awvf$8YQidAfd 5.4313294646685*1.35			7,332			7,332		
	Isolamento tubazione:GuainaElastomeroFlessibile_p - 2vFY5Ou35Awvf$8YQidAfe 5.43132946466806*1.35			7,332			7,332		
	A RIPORTARE IMPIANTI MECCANICI								**1 123 077,12**
	A RIPORTARE LOCALI TECNICI								**3 311 352,58**
	A RIPORTARE POLO TECNOLOGICO								***4 607 266,38***
	A RIPORTARE								61 619 193,66

COMPUTO METRICO ESTIMATIVO

L1 - TERMINAL

03 - POLO TECNOLOGICO

006 - LOCALI TECNICI

MEC - IMPIANTI MECCANICI

N. ARTICOLO	INDICAZIONE DEI LAVORI E DELLE PROVVISTE	U.M.	DIMENSIONI				QUANTITA'	PREZZO	IMPORTO
			SIMILI	LUNG.	LARG.	ALT.			
	RIPORTO								61 619 193,66
	Isolamento tubazione:GuainaElastomeroFlessibile_p - 2vFY5Ou35Awvf$8YQidAff 5.43132945835915*1.35			7,332			7,332		
	Isolamento tubazione:GuainaElastomeroFlessibile_p - 2vFY5Ou35Awvf$8YQidAfg 5.431329464667*1.35			7,332			7,332		
	Isolamento tubazione:GuainaElastomeroFlessibile_p - 2vFY5Ou35Awvf$8YQidAfo 5.29715261328819*1.35			7,151			7,151		
	Isolamento tubazione:GuainaElastomeroFlessibile_p - 2vFY5Ou35Awvf$8YQidAfp 4.84442751345681*1.35			6,540			6,540		
	Isolamento tubazione:GuainaElastomeroFlessibile_p - 2vFY5Ou35Awvf$8YQidAfq 5.7507805269444*1.35			7,764			7,764		
	Isolamento tubazione:GuainaElastomeroFlessibile_p - 2vFY5Ou35Awvf$8YQidAfr 6.22965230149749*1.35			8,410			8,410		
	Isolamento tubazione:GuainaElastomeroFlessibile_p - 3u31O5TO15juu65In075iC 0.376831639235868*1.35			0,509			0,509		
	Isolamento tubazione:GuainaElastomeroFlessibile_p - 3u31O5TO15juu65In075kK 0.104577232230568*1.35			0,141			0,141		
	Isolamento tubazione:GuainaElastomeroFlessibile_p - 3u31O5TO15juu65In074KH 1.45830797082244*1.35			1,969			1,969		
	Isolamento tubazione:GuainaElastomeroFlessibile_p - 3u31O5TO15juu65In074PA 0.522625064146434*1.35			0,706			0,706		
	Isolamento tubazione:GuainaElastomeroFlessibile_p - 3u31O5TO15juu65In074Rz 0.104699077631619*1.35			0,141			0,141		
	Isolamento tubazione:GuainaElastomeroFlessibile_p - 3u31O5TO15juu65In074Q6 0.178454416831733*1.35			0,241			0,241		
	Isolamento tubazione:GuainaElastomeroFlessibile_p - 3u31O5TO15juu65In074Vq 0.0199457537001595*1.35			0,027			0,027		
	Isolamento tubazione:GuainaElastomeroFlessibile_p - 3u31O5TO15juu65In074UA 0.195829656830276*1.35			0,264			0,264		
	Isolamento tubazione:GuainaElastomeroFlessibile_p - 3u31O5TO15juu65In074n3 0.0742407936701583*1.35			0,100			0,100		
	A RIPORTARE IMPIANTI MECCANICI								**1 123 077,12**
	A RIPORTARE LOCALI TECNICI								**3 311 352,58**
	A RIPORTARE POLO TECNOLOGICO								***4 607 266,38***
	A RIPORTARE								61 619 193,66

COMPUTO METRICO ESTIMATIVO

L1 - TERMINAL

03 - POLO TECNOLOGICO

006 - LOCALI TECNICI

MEC - IMPIANTI MECCANICI

N. ARTICOLO	INDICAZIONE DEI LAVORI E DELLE PROVVISTE	U.M.	DIMENSIONI				QUANTITA'	PREZZO	IMPORTO
			SIMILI	LUNG.	LARG.	ALT.			
	RIPORTO								61 619 193,66
	Isolamento tubazione:GuainaElastomeroFlessibile_p - 3u31O5TO15juu65In074mA 0.0854278396952035*1.35			0,115			0,115		
	Isolamento tubazione:GuainaElastomeroFlessibile_p - 3u31O5TO15juu65In074p6 0.0869356975859464*1.35			0,117			0,117		
	Isolamento tubazione:GuainaElastomeroFlessibile_p - 3u31O5TO15juu65In074vF 0.124032953644992*1.35			0,167			0,167		
	Isolamento tubazione:GuainaElastomeroFlessibile_p - 3u31O5TO15juu65In074wC 0.12556270654013*1.35			0,170			0,170		
	Isolamento tubazione:GuainaElastomeroFlessibile_p - 3u31O5TO15juu65In074Wc 0.0653602248778674*1.35			0,088			0,088		
	Isolamento tubazione:GuainaElastomeroFlessibile_p - 3u31O5TO15juu65In074Z4 0.212793074408701*1.35			0,287			0,287		
	Isolamento tubazione:GuainaElastomeroFlessibile_p - 3u31O5TO15juu65In074a7 0.0742626950217045*1.35			0,100			0,100		
	Isolamento tubazione:GuainaElastomeroFlessibile_p - 3u31O5TO15juu65In074cI 0.213553511508998*1.35			0,288			0,288		
	Isolamento tubazione:GuainaElastomeroFlessibile_p - 3u31O5TO15juu65In074eA 1.12616237260086*1.35			1,520			1,520		
	Isolamento tubazione:GuainaElastomeroFlessibile_p - 3u31O5TO15juu65In074eb 0.253708159246591*1.35			0,343			0,343		
	Isolamento tubazione:GuainaElastomeroFlessibile_p - 3u31O5TO15juu65In074j9 0.804012596609599*1.35			1,085			1,085		
	Isolamento tubazione:GuainaElastomeroFlessibile_p - 3u31O5TO15juu65In074jZ 0.112571239164588*1.35			0,152			0,152		
	Isolamento tubazione:GuainaElastomeroFlessibile_p - 3u31O5TO15juu65In077FG 0.364031158986365*1.35			0,491			0,491		
	Isolamento tubazione:GuainaElastomeroFlessibile_p - 3u31O5TO15juu65In077$c 5.38191687308647*1.35			7,266			7,266		
	Isolamento tubazione:GuainaElastomeroFlessibile_p - 3u31O5TO15juu65In077Ww 0.175694668709542*1.35			0,237			0,237		
	A RIPORTARE IMPIANTI MECCANICI								**1 123 077,12**
	A RIPORTARE LOCALI TECNICI								**3 311 352,58**
	A RIPORTARE POLO TECNOLOGICO								***4 607 266,38***
	A RIPORTARE								61 619 193,66

COMPUTO METRICO ESTIMATIVO

L1 - TERMINAL

03 - POLO TECNOLOGICO

006 - LOCALI TECNICI

MEC - IMPIANTI MECCANICI

N. ARTICOLO	INDICAZIONE DEI LAVORI E DELLE PROVVISTE	U.M.	DIMENSIONI				QUANTITA'	PREZZO	IMPORTO
			SIMILI	LUNG.	LARG.	ALT.			
	RIPORTO								61 619 193,66
	Isolamento tubazione:GuainaElastomeroFlessibile_p - 2FCC$dx3f84fUJKZpKLpTZ 0.167249152167061*1.35			0,226			0,226		
	Isolamento tubazione:GuainaElastomeroFlessibile_p - 2FCC$dx3f84fUJKZpKLpTY 0.167249152167057*1.35			0,226			0,226		
	Isolamento tubazione:GuainaElastomeroFlessibile_p - 2FCC$dx3f84fUJKZpKLpRu 4.56871220851878*1.35			6,168			6,168		
	Isolamento tubazione:GuainaElastomeroFlessibile_p - 2FCC$dx3f84fUJKZpKLpRH 4.84781779667722*1.35			6,545			6,545		
	Isolamento tubazione:GuainaElastomeroFlessibile_p - 2FCC$dx3f84fUJKZpKLpPT 0.145782659039376*1.35			0,197			0,197		
	Isolamento tubazione:GuainaElastomeroFlessibile_p - 2FCC$dx3f84fUJKZpKLosi 0.0277941822688365*1.35			0,038			0,038		
	Isolamento tubazione:GuainaElastomeroFlessibile_p - 2FCC$dx3f84fUJKZpKLon7 0.0181076853455513*1.35			0,024			0,024		
	Isolamento tubazione:GuainaElastomeroFlessibile_p - 2FCC$dx3f84fUJKZpKLozk 0.352640240950034*1.35			0,476			0,476		
	Isolamento tubazione:GuainaElastomeroFlessibile_p - 2FCC$dx3f84fUJKZpKLozA 0.161830371133337*1.35			0,218			0,218		
	Isolamento tubazione:GuainaElastomeroFlessibile_p - 2FCC$dx3f84fUJKZpKLoyi 1.2746400903309*1.35			1,721			1,721		
	Isolamento tubazione:GuainaElastomeroFlessibile_p - 2FCC$dx3f84fUJKZpKLoHf 1.06747228565556*1.35			1,441			1,441		
	Isolamento tubazione:GuainaElastomeroFlessibile_p - 2FCC$dx3f84fUJKZpKLoUg 0.161830371133582*1.35			0,218			0,218		
	Isolamento tubazione:GuainaElastomeroFlessibile_p - 2FCC$dx3f84fUJKZpKLoUc 0.17398342754851*1.35			0,235			0,235		
	Isolamento tubazione:GuainaElastomeroFlessibile_p - 2FCC$dx3f84fUJKZpKLoU4 0.0794805662598072*1.35			0,107			0,107		
	Isolamento tubazione:GuainaElastomeroFlessibile_p - 2FCC$dx3f84fUJKZpKLoUG 0.0726803265046454*1.35			0,098			0,098		
	A RIPORTARE IMPIANTI MECCANICI								**1 123 077,12**
	A RIPORTARE LOCALI TECNICI								**3 311 352,58**
	A RIPORTARE POLO TECNOLOGICO								***4 607 266,38***
	A RIPORTARE								61 619 193,66

COMPUTO METRICO ESTIMATIVO

L1 - TERMINAL

03 - POLO TECNOLOGICO

006 - LOCALI TECNICI

MEC - IMPIANTI MECCANICI

N. ARTICOLO	INDICAZIONE DEI LAVORI E DELLE PROVVISTE	U.M.	DIMENSIONI				QUANTITA'	PREZZO	IMPORTO
			SIMILI	LUNG.	LARG.	ALT.			
	RIPORTO								61 619 193,66
	Isolamento tubazione:GuainaElastomeroFlessibile_p - 1ZC2ji9vL3ZPypzPfb_rsj 6.10349833213448*1.35			8,240			8,240		
	Isolamento tubazione:GuainaElastomeroFlessibile_p - 1OlDIzv9rBT9livYlVMNd3 0.0328905066155315*1.35			0,044			0,044		
	Isolamento tubazione:GuainaElastomeroFlessibile_p - 1OlDIzv9rBT9livYlVMNcA 3.69416897625254*1.35			4,987			4,987		
	Isolamento tubazione:GuainaElastomeroFlessibile_p - 1OlDIzv9rBT9livYlVMNbu 0.0402240406462516*1.35			0,054			0,054		
	Isolamento tubazione:GuainaElastomeroFlessibile_p - 1OlDIzv9rBT9livYlVMNbv 0.0141696159679936*1.35			0,019			0,019		
	Isolamento tubazione:GuainaElastomeroFlessibile_p - 1OlDIzv9rBT9livYlVMNak 0.0566420164202305*1.35			0,076			0,076		
	Isolamento tubazione:GuainaElastomeroFlessibile_p - 1OlDIzv9rBT9livYlVMNhW 0.0519902029653671*1.35			0,070			0,070		
	Isolamento tubazione:GuainaElastomeroFlessibile_p - 1OlDIzv9rBT9livYlVMNhc 0.0258583118438987*1.35			0,035			0,035		
	Isolamento tubazione:GuainaElastomeroFlessibile_p - 1OlDIzv9rBT9livYlVMNee 0.171236669488422*1.35			0,231			0,231		
	Isolamento tubazione:GuainaElastomeroFlessibile_p - 1OlDIzv9rBT9livYlVMNrd 4.49782889039065*1.35			6,072			6,072		
	Isolamento tubazione:GuainaElastomeroFlessibile_p - 1OlDIzv9rBT9livYlVMNqE 1.64653474902319*1.35			2,223			2,223		
	Isolamento tubazione:GuainaElastomeroFlessibile_p - 1OlDIzv9rBT9livYlVMNqh 4.96163670600741*1.35			6,698			6,698		
	Isolamento tubazione:GuainaElastomeroFlessibile_p - 1OlDIzv9rBT9livYlVMNp1 0.488434779277419*1.35			0,659			0,659		
	Isolamento tubazione:GuainaElastomeroFlessibile_p - 1OlDIzv9rBT9livYlVMNn8 0.0269904153112655*1.35			0,036			0,036		
	Isolamento tubazione:GuainaElastomeroFlessibile_p - 1OlDIzv9rBT9livYlVMN$O 0.0519902029652326*1.35			0,070			0,070		
	A RIPORTARE IMPIANTI MECCANICI								**1 123 077,12**
	A RIPORTARE LOCALI TECNICI								**3 311 352,58**
	A RIPORTARE POLO TECNOLOGICO								***4 607 266,38***
	A RIPORTARE								61 619 193,66

COMPUTO METRICO ESTIMATIVO

L1 - TERMINAL

03 - POLO TECNOLOGICO

006 - LOCALI TECNICI

MEC - IMPIANTI MECCANICI

N. ARTICOLO	INDICAZIONE DEI LAVORI E DELLE PROVVISTE	U.M.	DIMENSIONI				QUANTITA'	PREZZO	IMPORTO
			SIMILI	LUNG.	LARG.	ALT.			
	RIPORTO								61 619 193,66
	Isolamento tubazione:GuainaElastomeroFlessibile_p - 1OlDIzv9rBT9livYlVMN$r 0.0221642672949751*1.35			0,030			0,030		
	Isolamento tubazione:GuainaElastomeroFlessibile_p - 1OlDIzv9rBT9livYlVMNyh 0.0567155293482594*1.35			0,077			0,077		
	Isolamento tubazione:GuainaElastomeroFlessibile_p - 1OlDIzv9rBT9livYlVMNx1 0.480579869124699*1.35			0,649			0,649		
	Isolamento tubazione:GuainaElastomeroFlessibile_p - 1OlDIzv9rBT9livYlVMNxl 0.0725085867598096*1.35			0,098			0,098		
	Isolamento tubazione:GuainaElastomeroFlessibile_p - 1OlDIzv9rBT9livYlVMNwA 0.152687174698486*1.35			0,206			0,206		
	Isolamento tubazione:GuainaElastomeroFlessibile_p - 1OlDIzv9rBT9livYlVMNv$ 3.67282560774629*1.35			4,958			4,958		
	Isolamento tubazione:GuainaElastomeroFlessibile_p - 1OlDIzv9rBT9livYlVMNvp 0.0794805662598388*1.35			0,107			0,107		
	Isolamento tubazione:GuainaElastomeroFlessibile_p - 1OlDIzv9rBT9livYlVMNuG 0.152687174698497*1.35			0,206			0,206		
	Isolamento tubazione:GuainaElastomeroFlessibile_p - 1OlDIzv9rBT9livYlVMMD5 0.711219817378268*1.35			0,960			0,960		
	Isolamento tubazione:GuainaElastomeroFlessibile_p - 1OlDIzv9rBT9livYlVMMD$ 0.283210082102027*1.35			0,382			0,382		
	Isolamento tubazione:GuainaElastomeroFlessibile_p - 1OlDIzv9rBT9livYlVMMCo 0.0974768052970996*1.35			0,132			0,132		
	Isolamento tubazione:GuainaElastomeroFlessibile_p - 1OlDIzv9rBT9livYlVMMAq 1.26797825507168*1.35			1,712			1,712		
	Isolamento tubazione:GuainaElastomeroFlessibile_p - 1OlDIzv9rBT9livYlVMMN7 0.268433903905514*1.35			0,362			0,362		
	Isolamento tubazione:GuainaElastomeroFlessibile_p - 1OlDIzv9rBT9livYlVMMKd 0.0701345804087626*1.35			0,095			0,095		
	Isolamento tubazione:GuainaElastomeroFlessibile_p - 1OlDIzv9rBT9livYlVMMKp 0.0599256115752043*1.35			0,081			0,081		
	A RIPORTARE IMPIANTI MECCANICI								**1 123 077,12**
	A RIPORTARE LOCALI TECNICI								**3 311 352,58**
	A RIPORTARE POLO TECNOLOGICO								***4 607 266,38***
	A RIPORTARE								61 619 193,66

COMPUTO METRICO ESTIMATIVO

L1 - TERMINAL

03 - POLO TECNOLOGICO

006 - LOCALI TECNICI

MEC - IMPIANTI MECCANICI

N. ARTICOLO	INDICAZIONE DEI LAVORI E DELLE PROVVISTE	U.M.	DIMENSIONI				QUANTITA'	PREZZO	IMPORTO
			SIMILI	LUNG.	LARG.	ALT.			
	RIPORTO								61 619 193,66
	Isolamento tubazione:GuainaElastomeroFlessibile_p - 1OlDIzv9rBT9livYlVMMHW 0.0980430410898942*1.35			0,132			0,132		
	Isolamento tubazione:GuainaElastomeroFlessibile_p - 1OlDIzv9rBT9livYlVMMHr 0.0354146831406717*1.35			0,048			0,048		
	Isolamento tubazione:GuainaElastomeroFlessibile_p - 1OlDIzv9rBT9livYlVMMGB 0.0630776614664619*1.35			0,085			0,085		
	Isolamento tubazione:GuainaElastomeroFlessibile_p - 1OlDIzv9rBT9livYlVMMG8 0.0726803265046419*1.35			0,098			0,098		
	Isolamento tubazione:GuainaElastomeroFlessibile_p - 1rRxlt_bj7K9y7MRjWIysq 14.0285556987105*1.35			18,939			18,939		
	Isolamento tubazione:GuainaElastomeroFlessibile_p - 1rRxlt_bj7K9y7MRjWIyo$ 14.8057369322819*1.35			19,988			19,988		
	Isolamento tubazione:GuainaElastomeroFlessibile_p - 1rRxlt_bj7K9y7MRjWIypb 0.0697776025399727*1.35			0,094			0,094		
	Isolamento tubazione:GuainaElastomeroFlessibile_p - 1rRxlt_bj7K9y7MRjWI$Ax 0.0842308952072438*1.35			0,114			0,114		
	Isolamento tubazione:GuainaElastomeroFlessibile_p - 1rRxlt_bj7K9y7MRjWI$6c 6.64833457084379*1.35			8,975			8,975		
	Isolamento tubazione:GuainaElastomeroFlessibile_p - 1rRxlt_bj7K9y7MRjWI$7B 0.0252593998270158*1.35			0,034			0,034		
	Isolamento tubazione:GuainaElastomeroFlessibile_p - 1rRxlt_bj7K9y7MRjWI$7m 0.288042960885907*1.35			0,389			0,389		
	Isolamento tubazione:GuainaElastomeroFlessibile_p - 1rRxlt_bj7K9y7MRjWI$2U 0.0476121297446793*1.35			0,064			0,064		
	Isolamento tubazione:GuainaElastomeroFlessibile_p - 1rRxlt_bj7K9y7MRjWI$Lo 2.44008249840368*1.35			3,294			3,294		
	Isolamento tubazione:GuainaElastomeroFlessibile_p - 1rRxlt_bj7K9y7MRjWI$Lp 2.43525877163327*1.35			3,288			3,288		
	Isolamento tubazione:GuainaElastomeroFlessibile_p - 1rRxlt_bj7K9y7MRjWI$Lk 1.62405430534588*1.35			2,192			2,192		
	A RIPORTARE IMPIANTI MECCANICI								**1 123 077,12**
	A RIPORTARE LOCALI TECNICI								**3 311 352,58**
	A RIPORTARE POLO TECNOLOGICO								***4 607 266,38***
	A RIPORTARE								61 619 193,66

COMPUTO METRICO ESTIMATIVO

L1 - TERMINAL

03 - POLO TECNOLOGICO

006 - LOCALI TECNICI

MEC - IMPIANTI MECCANICI

N. ARTICOLO	INDICAZIONE DEI LAVORI E DELLE PROVVISTE	U.M.	DIMENSIONI				QUANTITA'	PREZZO	IMPORTO
			SIMILI	LUNG.	LARG.	ALT.			
	RIPORTO								61 619 193,66
	Isolamento tubazione:GuainaElastomeroFlessibile_p - 1rRxlt_bj7K9y7MRjWI$Lh 1.62323335801609*1.35			2,191			2,191		
	Isolamento tubazione:GuainaElastomeroFlessibile_p - 1rRxlt_bj7K9y7MRjWI$iT 0.0725085867515011*1.35			0,098			0,098		
	Isolamento tubazione:GuainaElastomeroFlessibile_p - 1rRxlt_bj7K9y7MRjWI$ja 0.0725085867748476*1.35			0,098			0,098		
	Isolamento tubazione:GuainaElastomeroFlessibile_p - 1rRxlt_bj7K9y7MRjWI$kD 0.056585850499762*1.35			0,076			0,076		
	Isolamento tubazione:GuainaElastomeroFlessibile_p - 1rRxlt_bj7K9y7MRjWI$k7 0.288042960876932*1.35			0,389			0,389		
	Isolamento tubazione:GuainaElastomeroFlessibile_p - 1rRxlt_bj7K9y7MRjWI$kW 0.0229112869602966*1.35			0,031			0,031		
	Isolamento tubazione:GuainaElastomeroFlessibile_p - 1rRxlt_bj7K9y7MRjWI$lQ 0.288042960877032*1.35			0,389			0,389		
	Isolamento tubazione:GuainaElastomeroFlessibile_p - 1rRxlt_bj7K9y7MRjWI$lt 0.0743163573174037*1.35			0,100			0,100		
	Isolamento tubazione:GuainaElastomeroFlessibile_p - 1rRxlt_bj7K9y7MRjWI$lh 0.0316353870695936*1.35			0,043			0,043		
	Isolamento tubazione:GuainaElastomeroFlessibile_p - 1rRxlt_bj7K9y7MRjWI$eA 0.0725065390615651*1.35			0,098			0,098		
	Isolamento tubazione:GuainaElastomeroFlessibile_p - 1rRxlt_bj7K9y7MRjWI$e_ 0.0599256115752043*1.35			0,081			0,081		
	Isolamento tubazione:GuainaElastomeroFlessibile_p - 1rRxlt_bj7K9y7MRjWI$hj 7.73668178512836*1.35			10,445			10,445		
	Isolamento tubazione:GuainaElastomeroFlessibile_p - 1rRxlt_bj7K9y7MRjWI$a1 7.73668107896373*1.35			10,445			10,445		
	Isolamento tubazione:GuainaElastomeroFlessibile_p - 1rRxlt_bj7K9y7MRjWI$bL 7.59463312620302*1.35			10,253			10,253		
	Isolamento tubazione:GuainaElastomeroFlessibile_p - 1rRxlt_bj7K9y7MRjWI$cU 7.59463312620281*1.35			10,253			10,253		
	A RIPORTARE IMPIANTI MECCANICI								**1 123 077,12**
	A RIPORTARE LOCALI TECNICI								**3 311 352,58**
	A RIPORTARE POLO TECNOLOGICO								***4 607 266,38***
	A RIPORTARE								61 619 193,66

COMPUTO METRICO ESTIMATIVO

L1 - TERMINAL

03 - POLO TECNOLOGICO

006 - LOCALI TECNICI

MEC - IMPIANTI MECCANICI

N. ARTICOLO	INDICAZIONE DEI LAVORI E DELLE PROVVISTE	U.M.	DIMENSIONI				QUANTITA'	PREZZO	IMPORTO
			SIMILI	LUNG.	LARG.	ALT.			
	RIPORTO								61 619 193,66
	Isolamento tubazione:GuainaElastomeroFlessibile_p - 0$LKiFJOD4_B1g8WfyiUX6 4.11749218163138*1.35			5,559			5,559		
	Isolamento tubazione:GuainaElastomeroFlessibile_p - 0$LKiFJOD4_B1g8WfyiUdI 2.198501177076*1.35			2,968			2,968		
	Isolamento tubazione:GuainaElastomeroFlessibile_p - 0$LKiFJOD4_B1g8WfyiUaJ 0.198519672245038*1.35			0,268			0,268		
	Isolamento tubazione:GuainaElastomeroFlessibile_p - 0$LKiFJOD4_B1g8WfyiUbT 0.121418374306929*1.35			0,164			0,164		
	Isolamento tubazione:GuainaElastomeroFlessibile_p - 0$LKiFJOD4_B1g8WfyiUxK 0.204851950157348*1.35			0,277			0,277		
	Isolamento tubazione:GuainaElastomeroFlessibile_p - 0$LKiFJOD4_B1g8WfyiUuw 0.319476674033795*1.35			0,431			0,431		
	Isolamento tubazione:GuainaElastomeroFlessibile_p - 0$LKiFJOD4_B1g8WfyiUoN 0.532350189521706*1.35			0,719			0,719		
	Isolamento tubazione:GuainaElastomeroFlessibile_p - 0$LKiFJOD4_B1g8WfyiUog 1.73320805253961*1.35			2,340			2,340		
	Isolamento tubazione:GuainaElastomeroFlessibile_p - 0$LKiFJOD4_B1g8WfyiUpB 0.0252764875360383*1.35			0,034			0,034		
	Isolamento tubazione:GuainaElastomeroFlessibile_p - 0$LKiFJOD4_B1g8WfyiUpK 0.0725085867522277*1.35			0,098			0,098		
	Isolamento tubazione:GuainaElastomeroFlessibile_p - 0$LKiFJOD4_B1g8WfyiUmO 0.223931076869306*1.35			0,302			0,302		
	Isolamento tubazione:GuainaElastomeroFlessibile_p - 0$LKiFJOD4_B1g8WfyiUs1 0.0847681494395009*1.35			0,114			0,114		
	Isolamento tubazione:GuainaElastomeroFlessibile_p - 0$LKiFJOD4_B1g8WfyiUq5 0.0725106339524168*1.35			0,098			0,098		
	Isolamento tubazione:GuainaElastomeroFlessibile_p - 0$LKiFJOD4_B1g8WfyiUrH 0.106466719762427*1.35			0,144			0,144		
	Isolamento tubazione:GuainaElastomeroFlessibile_p - 0$LKiFJOD4_B1g8WfyiVAj 0.11121608904851*1.35			0,150			0,150		
	A RIPORTARE IMPIANTI MECCANICI								**1 123 077,12**
	A RIPORTARE LOCALI TECNICI								**3 311 352,58**
	A RIPORTARE POLO TECNOLOGICO								***4 607 266,38***
	A RIPORTARE								61 619 193,66

COMPUTO METRICO ESTIMATIVO

L1 - TERMINAL

03 - POLO TECNOLOGICO

006 - LOCALI TECNICI

MEC - IMPIANTI MECCANICI

N. ARTICOLO	INDICAZIONE DEI LAVORI E DELLE PROVVISTE	U.M.	DIMENSIONI				QUANTITA'	PREZZO	IMPORTO
			SIMILI	LUNG.	LARG.	ALT.			
	RIPORTO								61 619 193,66
	Isolamento tubazione:GuainaElastomeroFlessibile_p - 0$LKiFJOD4_B1g8WfyiV8g 0.10039650474969*1.35			0,136			0,136		
	Isolamento tubazione:GuainaElastomeroFlessibile_p - 0$LKiFJOD4_B1g8WfyiV9g 0.223931076869302*1.35			0,302			0,302		
	Isolamento tubazione:GuainaElastomeroFlessibile_p - 0$LKiFJOD4_B1g8WfyiVEO 1.41088373589133*1.35			1,905			1,905		
	Isolamento tubazione:GuainaElastomeroFlessibile_p - 0$LKiFJOD4_B1g8WfyiVFd 0.0847681494392106*1.35			0,114			0,114		
	Isolamento tubazione:GuainaElastomeroFlessibile_p - 0$LKiFJOD4_B1g8WfyiVC_ 0.100396504749707*1.35			0,136			0,136		
	Isolamento tubazione:GuainaElastomeroFlessibile_p - 2GkC7KW4n1mfOqlBR$pPNx 0.121174094482424*1.35			0,164			0,164		
	Isolamento tubazione:GuainaElastomeroFlessibile_p - 2GkC7KW4n1mfOqlBR$pPLj 0.137656078001324*1.35			0,186			0,186		
	Isolamento tubazione:GuainaElastomeroFlessibile_p - 2GkC7KW4n1mfOqlBR$pPIe 0.0732866517806815*1.35			0,099			0,099		
	Isolamento tubazione:GuainaElastomeroFlessibile_p - 2GkC7KW4n1mfOqlBR$pPFN 0.110049127293058*1.35			0,149			0,149		
	Isolamento tubazione:GuainaElastomeroFlessibile_p - 2GkC7KW4n1mfOqlBR$pP8X 0.804607949842396*1.35			1,086			1,086		
	Isolamento tubazione:GuainaElastomeroFlessibile_p - 2GkC7KW4n1mfOqlBR$pP7j 0.639436537024201*1.35			0,863			0,863		
	Isolamento tubazione:GuainaElastomeroFlessibile_p - 2GkC7KW4n1mfOqlBR$pP7v 0.155098293024651*1.35			0,209			0,209		
	Isolamento tubazione:GuainaElastomeroFlessibile_p - 2GkC7KW4n1mfOqlBR$pP6L 0.804616588473617*1.35			1,086			1,086		
	Isolamento tubazione:GuainaElastomeroFlessibile_p - 2GkC7KW4n1mfOqlBR$pP5n 0.741392408350369*1.35			1,001			1,001		
	Isolamento tubazione:GuainaElastomeroFlessibile_p - 2GkC7KW4n1mfOqlBR$pP4m 0.126522333194626*1.35			0,171			0,171		
	A RIPORTARE IMPIANTI MECCANICI								**1 123 077,12**
	A RIPORTARE LOCALI TECNICI								**3 311 352,58**
	A RIPORTARE POLO TECNOLOGICO								***4 607 266,38***
	A RIPORTARE								61 619 193,66

COMPUTO METRICO ESTIMATIVO

L1 - TERMINAL

03 - POLO TECNOLOGICO

006 - LOCALI TECNICI

MEC - IMPIANTI MECCANICI

N. ARTICOLO	INDICAZIONE DEI LAVORI E DELLE PROVVISTE	U.M.	DIMENSIONI				QUANTITA'	PREZZO	IMPORTO
			SIMILI	LUNG.	LARG.	ALT.			
	RIPORTO								61 619 193,66
	Isolamento tubazione:GuainaElastomeroFlessibile_p - 2GkC7KW4n1mfOqlBR$pP3Y 0.639436537024138*1.35			0,863			0,863		
	Isolamento tubazione:GuainaElastomeroFlessibile_p - 2GkC7KW4n1mfOqlBR$pP3k 0.718820934980019*1.35			0,970			0,970		
	Isolamento tubazione:GuainaElastomeroFlessibile_p - 2GkC7KW4n1mfOqlBR$pP1P 0.119228892903122*1.35			0,161			0,161		
	Isolamento tubazione:GuainaElastomeroFlessibile_p - 2GkC7KW4n1mfOqlBRpPs 0.0559533197091505*1.35			0,076			0,076		
	Isolamento tubazione:GuainaElastomeroFlessibile_p - 0H_mzXUyn2b8OqYcL_mmaK 1.10150495243398*1.35			1,487			1,487		
	Isolamento tubazione:GuainaElastomeroFlessibile_p - 0H_mzXUyn2b8OqYcL_mmYp 0.578359792250183*1.35			0,781			0,781		
	Isolamento tubazione:GuainaElastomeroFlessibile_p - 0H_mzXUyn2b8OqYcL_mmY6 0.642318279155276*1.35			0,867			0,867		
	Isolamento tubazione:GuainaElastomeroFlessibile_p - 0H_mzXUyn2b8OqYcL_mmZR 0.13714563708054*1.35			0,185			0,185		
	Isolamento tubazione:GuainaElastomeroFlessibile_p - 0H_mzXUyn2b8OqYcL_mmW_ 0.578237607395742*1.35			0,781			0,781		
	Isolamento tubazione:GuainaElastomeroFlessibile_p - 0H_mzXUyn2b8OqYcL_mmWY 0.71882093498011*1.35			0,970			0,970		
	Isolamento tubazione:GuainaElastomeroFlessibile_p - 0H_mzXUyn2b8OqYcL_mmW7 0.0220999652869507*1.35			0,030			0,030		
	Isolamento tubazione:GuainaElastomeroFlessibile_p - 0H_mzXUyn2b8OqYcL_mmkc 1.10150495243457*1.35			1,487			1,487		
	Isolamento tubazione:GuainaElastomeroFlessibile_p - 0H_mzXUyn2b8OqYcL_mmkg 0.15509829302467*1.35			0,209			0,209		
	Isolamento tubazione:GuainaElastomeroFlessibile_p - 0H_mzXUyn2b8OqYcL_mmiz 0.13714563708054*1.35			0,185			0,185		
	Isolamento tubazione:GuainaElastomeroFlessibile_p - 0H_mzXUyn2b8OqYcL_mmjs 0.0297329515612844*1.35			0,040			0,040		
	A RIPORTARE IMPIANTI MECCANICI								**1 123 077,12**
	A RIPORTARE LOCALI TECNICI								**3 311 352,58**
	A RIPORTARE POLO TECNOLOGICO								***4 607 266,38***
	A RIPORTARE								61 619 193,66

COMPUTO METRICO ESTIMATIVO

L1 - TERMINAL

03 - POLO TECNOLOGICO

006 - LOCALI TECNICI

MEC - IMPIANTI MECCANICI

N. ARTICOLO	INDICAZIONE DEI LAVORI E DELLE PROVVISTE	U.M.	DIMENSIONI				QUANTITA'	PREZZO	IMPORTO
			SIMILI	LUNG.	LARG.	ALT.			
	RIPORTO								61 619 193,66
	Isolamento tubazione:GuainaElastomeroFlessibile_p - 0H_mzXUyn2b8OqYcL_mmjQ 0.0782963078951207*1.35			0,106			0,106		
	Isolamento tubazione:GuainaElastomeroFlessibile_p - 0H_mzXUyn2b8OqYcL_mmh2 0.200617435006495*1.35			0,271			0,271		
	Isolamento tubazione:GuainaElastomeroFlessibile_p - 0H_mzXUyn2b8OqYcL_mmfy 0.249180791340205*1.35			0,336			0,336		
	Isolamento tubazione:GuainaElastomeroFlessibile_p - 0H_mzXUyn2b8OqYcL_mmtC 0.528217586824875*1.35			0,713			0,713		
	Isolamento tubazione:GuainaElastomeroFlessibile_p - 0H_mzXUyn2b8OqYcL_mmqW 0.0894779679684691*1.35			0,121			0,121		
	Isolamento tubazione:GuainaElastomeroFlessibile_p - 0H_mzXUyn2b8OqYcL_mmq4 0.0791859494051037*1.35			0,107			0,107		
	Isolamento tubazione:GuainaElastomeroFlessibile_p - 0H_mzXUyn2b8OqYcL_mmrw 0.0508957248997508*1.35			0,069			0,069		
	Isolamento tubazione:GuainaElastomeroFlessibile_p - 0H_mzXUyn2b8OqYcL_mmov 0.0039848275377232 3*1.35			0,005			0,005		
	Isolamento tubazione:GuainaElastomeroFlessibile_p - 0H_mzXUyn2b8OqYcL_mmm5 0.0181076853455282*1.35			0,024			0,024		
	Isolamento tubazione:GuainaElastomeroFlessibile_p - 0H_mzXUyn2b8OqYcL_mmnm 0.0748181663183652*1.35			0,101			0,101		
	Isolamento tubazione:GuainaElastomeroFlessibile_p - 0H_mzXUyn2b8OqYcL_mm_Q 0.0342837117064834*1.35			0,046			0,046		
	Isolamento tubazione:GuainaElastomeroFlessibile_p - 0H_mzXUyn2b8OqYcL_mmyr 0.0597492873668144*1.35			0,081			0,081		
	Isolamento tubazione:GuainaElastomeroFlessibile_p - 0H_mzXUyn2b8OqYcL_mmyl 0.0838122560487428*1.35			0,113			0,113		
	Isolamento tubazione:GuainaElastomeroFlessibile_p - 0H_mzXUyn2b8OqYcL_mmzs 0.180644849170541*1.35			0,244			0,244		
	Isolamento tubazione:GuainaElastomeroFlessibile_p - 0H_mzXUyn2b8OqYcL_mmzM 0.281947950214406*1.35			0,381			0,381		
	A RIPORTARE IMPIANTI MECCANICI								**1 123 077,12**
	A RIPORTARE LOCALI TECNICI								**3 311 352,58**
	A RIPORTARE POLO TECNOLOGICO								***4 607 266,38***
	A RIPORTARE								61 619 193,66

COMPUTO METRICO ESTIMATIVO

L1 - TERMINAL

03 - POLO TECNOLOGICO

006 - LOCALI TECNICI

MEC - IMPIANTI MECCANICI

N. ARTICOLO	INDICAZIONE DEI LAVORI E DELLE PROVVISTE	U.M.	DIMENSIONI				QUANTITA'	PREZZO	IMPORTO
			SIMILI	LUNG.	LARG.	ALT.			
	RIPORTO								61 619 193,66
	Isolamento tubazione:GuainaElastomeroFlessibile_p - 0H_mzXUyn2b8OqYcL_mmxZ 0.00398482753771931*1.35			0,005			0,005		
	Isolamento tubazione:GuainaElastomeroFlessibile_p - 0H_mzXUyn2b8OqYcL_mmv_ 0.101433137601674*1.35			0,137			0,137		
	Isolamento tubazione:GuainaElastomeroFlessibile_p - 0H_mzXUyn2b8OqYcL_mt7q 0.1007052045869*1.35			0,136			0,136		
	Isolamento tubazione:GuainaElastomeroFlessibile_p - 0H_mzXUyn2b8OqYcL_mt7Y 0.103068838009895*1.35			0,139			0,139		
	Isolamento tubazione:GuainaElastomeroFlessibile_p - 0H_mzXUyn2b8OqYcL_mtFK 0.499865209271043*1.35			0,675			0,675		
	Isolamento tubazione:GuainaElastomeroFlessibile_p - 0H_mzXUyn2b8OqYcL_mtB8 0.212053289453627*1.35			0,286			0,286		
	Isolamento tubazione:GuainaElastomeroFlessibile_p - 0H_mzXUyn2b8OqYcL_mtKb 0.127032774115423*1.35			0,171			0,171		
	Isolamento tubazione:GuainaElastomeroFlessibile_p - 0H_mzXUyn2b8OqYcL_mtLT 0.145782659039452*1.35			0,197			0,197		
	Isolamento tubazione:GuainaElastomeroFlessibile_p - 0H_mzXUyn2b8OqYcL_mtLE 0.21205328945337*1.35			0,286			0,286		
	Isolamento tubazione:GuainaElastomeroFlessibile_p - 0H_mzXUyn2b8OqYcL_mtG2 0.51048851315691*1.35			0,689			0,689		
	Isolamento tubazione:GuainaElastomeroFlessibile_p - 0H_mzXUyn2b8OqYcL_mtVf 0.0597249362761974*1.35			0,081			0,081		
	Isolamento tubazione:GuainaElastomeroFlessibile_p - 0H_mzXUyn2b8OqYcL_mtS9 0.126522333194626*1.35			0,171			0,171		
	Isolamento tubazione:GuainaElastomeroFlessibile_p - 0H_mzXUyn2b8OqYcL_mtQt 0.0597249367820071*1.35			0,081			0,081		
	Isolamento tubazione:GuainaElastomeroFlessibile_p - 1A0SYIZL9DLBrQqU78C7Xu 1.02828194018393*1.35			1,388			1,388		
	Isolamento tubazione:GuainaElastomeroFlessibile_p - 1A0SYIZL9DLBrQqU78C7Xn 1.02828194018386*1.35			1,388			1,388		
	A RIPORTARE IMPIANTI MECCANICI								**1 123 077,12**
	A RIPORTARE LOCALI TECNICI								**3 311 352,58**
	A RIPORTARE POLO TECNOLOGICO								***4 607 266,38***
	A RIPORTARE								61 619 193,66

COMPUTO METRICO ESTIMATIVO

L1 - TERMINAL

03 - POLO TECNOLOGICO

006 - LOCALI TECNICI

MEC - IMPIANTI MECCANICI

N. ARTICOLO	INDICAZIONE DEI LAVORI E DELLE PROVVISTE	U.M.	DIMENSIONI				QUANTITA'	PREZZO	IMPORTO
			SIMILI	LUNG.	LARG.	ALT.			
	RIPORTO								61 619 193,66
	Isolamento tubazione:GuainaElastomeroFlessibile_p - 1A0SYIZL9DLBrQqU78C7Xt 1.02828194018395*1.35			1,388			1,388		
	Isolamento tubazione:GuainaElastomeroFlessibile_p - 1A0SYIZL9DLBrQqU78C7YD 1.02828194018232*1.35			1,388			1,388		
	Isolamento tubazione:GuainaElastomeroFlessibile_p - 1A0SYIZL9DLBrQqU78C7iG 0.146817645359247*1.35			0,198			0,198		
	Isolamento tubazione:GuainaElastomeroFlessibile_p - 1A0SYIZL9DLBrQqU78C7jD 0.655119850344497*1.35			0,884			0,884		
	Isolamento tubazione:GuainaElastomeroFlessibile_p - 1A0SYIZL9DLBrQqU78C7px 0.551326928955512*1.35			0,744			0,744		
	Isolamento tubazione:GuainaElastomeroFlessibile_p - 1A0SYIZL9DLBrQqU78C7s2 0.242694078382543*1.35			0,328			0,328		
	Isolamento tubazione:GuainaElastomeroFlessibile_p - 1A0SYIZL9DLBrQqU78C7sf 0.590044505798192*1.35			0,797			0,797		
	Isolamento tubazione:GuainaElastomeroFlessibile_p - 1A0SYIZL9DLBrQqU78C7tI 0.278846842107657*1.35			0,376			0,376		
	Isolamento tubazione:GuainaElastomeroFlessibile_p - 1A0SYIZL9DLBrQqU78C7u3 0.796896549023695*1.35			1,076			1,076		
	Isolamento tubazione:GuainaElastomeroFlessibile_p - 1A0SYIZL9DLBrQqU78C7u4 0.796896549023651*1.35			1,076			1,076		
	Isolamento tubazione:GuainaElastomeroFlessibile_p - 1A0SYIZL9DLBrQqU78C7u5 0.564711308960146*1.35			0,762			0,762		
	Isolamento tubazione:GuainaElastomeroFlessibile_p - 1A0SYIZL9DLBrQqU78C7u6 0.564711308960132*1.35			0,762			0,762		
	Isolamento tubazione:GuainaElastomeroFlessibile_p - 1t$A2bWpz9yQomVU5KSQhT 0.138502322680703*1.35			0,187			0,187		
	Isolamento tubazione:GuainaElastomeroFlessibile_p - 1t$A2bWpz9yQomVU5KSQgP 0.0235764922617649*1.35			0,032			0,032		
	Isolamento tubazione:GuainaElastomeroFlessibile_p - 1t$A2bWpz9yQomVU5KSRN$ 1.27362447067052*1.35			1,719			1,719		
	A RIPORTARE IMPIANTI MECCANICI								**1 123 077,12**
	A RIPORTARE LOCALI TECNICI								**3 311 352,58**
	A RIPORTARE POLO TECNOLOGICO								***4 607 266,38***
	A RIPORTARE								61 619 193,66

COMPUTO METRICO ESTIMATIVO

L1 - TERMINAL

03 - POLO TECNOLOGICO

006 - LOCALI TECNICI

MEC - IMPIANTI MECCANICI

N. ARTICOLO	INDICAZIONE DEI LAVORI E DELLE PROVVISTE	U.M.	DIMENSIONI				QUANTITA'	PREZZO	IMPORTO
			SIMILI	LUNG.	LARG.	ALT.			
	RIPORTO								61 619 193,66
	Isolamento tubazione:GuainaElastomeroFlessibile_p - 1t$A2bWpz9yQomVU5KSRN9 1.38855030108883*1.35			1,875			1,875		
	Isolamento tubazione:GuainaElastomeroFlessibile_p - 1t$A2bWpz9yQomVU5KSRJv 1.41769220808756*1.35			1,914			1,914		
	Isolamento tubazione:GuainaElastomeroFlessibile_p - 1t$A2bWpz9yQomVU5KSRJe 1.88396272007004*1.35			2,543			2,543		
	Isolamento tubazione:GuainaElastomeroFlessibile_p - 1t$A2bWpz9yQomVU5KSRJS 1.08933269260694*1.35			1,471			1,471		
	Isolamento tubazione:GuainaElastomeroFlessibile_p - 1t$A2bWpz9yQomVU5KSRJJ 1.08933269260694*1.35			1,471			1,471		
	Isolamento tubazione:GuainaElastomeroFlessibile_p - 1t$A2bWpz9yQomVU5KSRIi 1.325751543753*1.35			1,790			1,790		
	Isolamento tubazione:GuainaElastomeroFlessibile_p - 1t$A2bWpz9yQomVU5KSRIA 1.32575154375265*1.35			1,790			1,790		
	Isolamento tubazione:GuainaElastomeroFlessibile_p - 1t$A2bWpz9yQomVU5KSRHO 1.26007964065693*1.35			1,701			1,701		
	Isolamento tubazione:GuainaElastomeroFlessibile_p - 1t$A2bWpz9yQomVU5KSRGn 1.2600796406569*1.35			1,701			1,701		
	Isolamento tubazione:GuainaElastomeroFlessibile_p - 1t$A2bWpz9yQomVU5KSRVM 1.55560320458944*1.35			2,100			2,100		
	Isolamento tubazione:GuainaElastomeroFlessibile_p - 1t$A2bWpz9yQomVU5KSRUe 1.41769220808768*1.35			1,914			1,914		
	Isolamento tubazione:GuainaElastomeroFlessibile_p - 1t$A2bWpz9yQomVU5KSRTQ 1.55560320458943*1.35			2,100			2,100		
	Isolamento tubazione:GuainaElastomeroFlessibile_p - 1t$A2bWpz9yQomVU5KSRSf 1.41769220808757*1.35			1,914			1,914		
	Isolamento tubazione:GuainaElastomeroFlessibile_p - 1t$A2bWpz9yQomVU5KSRPZ 0.287314576045537*1.35			0,388			0,388		
	Isolamento tubazione:GuainaElastomeroFlessibile_p - 1t$A2bWpz9yQomVU5KSROy 1.47351332571932*1.35			1,989			1,989		
	A RIPORTARE IMPIANTI MECCANICI								**1 123 077,12**
	A RIPORTARE LOCALI TECNICI								**3 311 352,58**
	A RIPORTARE POLO TECNOLOGICO								***4 607 266,38***
	A RIPORTARE								61 619 193,66

COMPUTO METRICO ESTIMATIVO

L1 - TERMINAL

03 - POLO TECNOLOGICO

006 - LOCALI TECNICI

MEC - IMPIANTI MECCANICI

N. ARTICOLO	INDICAZIONE DEI LAVORI E DELLE PROVVISTE	U.M.	DIMENSIONI				QUANTITA'	PREZZO	IMPORTO
			SIMILI	LUNG.	LARG.	ALT.			
	RIPORTO								61 619 193,66
	Isolamento tubazione:GuainaElastomeroFlessibile_p - 1t$A2bWpz9yQomVU5KSR7$ 0.287314576045537*1.35			0,388			0,388		
	Isolamento tubazione:GuainaElastomeroFlessibile_p - 1t$A2bWpz9yQomVU5KSR3K 3.38844244239664*1.35			4,574			4,574		
	Isolamento tubazione:GuainaElastomeroFlessibile_p - 1t$A2bWpz9yQomVU5KSR2c 3.27169268855665*1.35			4,417			4,417		
	Isolamento tubazione:GuainaElastomeroFlessibile_p - 1t$A2bWpz9yQomVU5KSR1c 3.68616331600944*1.35			4,976			4,976		
	Isolamento tubazione:GuainaElastomeroFlessibile_p - 1t$A2bWpz9yQomVU5KSR1H 1.53953019483289*1.35			2,078			2,078		
	Isolamento tubazione:GuainaElastomeroFlessibile_p - 1t$A2bWpz9yQomVU5KSRFk 1.69351420109128*1.35			2,286			2,286		
	Isolamento tubazione:GuainaElastomeroFlessibile_p - 1t$A2bWpz9yQomVU5KSRFT 1.6935142010913*1.35			2,286			2,286		
	Isolamento tubazione:GuainaElastomeroFlessibile_p - 1t$A2bWpz9yQomVU5KSRF4 1.36515468561067*1.35			1,843			1,843		
	Isolamento tubazione:GuainaElastomeroFlessibile_p - 1t$A2bWpz9yQomVU5KSREu 1.36515468561067*1.35			1,843			1,843		
	Isolamento tubazione:GuainaElastomeroFlessibile_p - 1t$A2bWpz9yQomVU5KSREi 1.32410974617562*1.35			1,788			1,788		
	Isolamento tubazione:GuainaElastomeroFlessibile_p - 1t$A2bWpz9yQomVU5KSRES 1.32429510745668*1.35			1,788			1,788		
	Isolamento tubazione:GuainaElastomeroFlessibile_p - 1t$A2bWpz9yQomVU5KSREG 0.0558211176317113*1.35			0,075			0,075		
	Isolamento tubazione:GuainaElastomeroFlessibile_p - 1t$A2bWpz9yQomVU5KSRE0 0.0558211177576418*1.35			0,075			0,075		
	Isolamento tubazione:GuainaElastomeroFlessibile_p - 1t$A2bWpz9yQomVU5KSRCZ 0.0541793200542219*1.35			0,073			0,073		
	Isolamento tubazione:GuainaElastomeroFlessibile_p - 1t$A2bWpz9yQomVU5KSRBx 0.175692496669399*1.35			0,237			0,237		
	A RIPORTARE IMPIANTI MECCANICI								**1 123 077,12**
	A RIPORTARE LOCALI TECNICI								**3 311 352,58**
	A RIPORTARE POLO TECNOLOGICO								***4 607 266,38***
	A RIPORTARE								61 619 193,66

COMPUTO METRICO ESTIMATIVO

L1 - TERMINAL

03 - POLO TECNOLOGICO

006 - LOCALI TECNICI

MEC - IMPIANTI MECCANICI

N. ARTICOLO	INDICAZIONE DEI LAVORI E DELLE PROVVISTE	U.M.	DIMENSIONI				QUANTITA'	PREZZO	IMPORTO
			SIMILI	LUNG.	LARG.	ALT.			
	RIPORTO								61 619 193,66
	Isolamento tubazione:GuainaElastomeroFlessibile_p - 1t$A2bWpz9yQomVU5KSRAm 0.0541793200542131*1.35			0,073			0,073		
	Isolamento tubazione:GuainaElastomeroFlessibile_p - 1t$A2bWpz9yQomVU5KSRAk 5.08817989968976*1.35			6,869			6,869		
	Isolamento tubazione:GuainaElastomeroFlessibile_p - 1t$A2bWpz9yQomVU5KSR8V 1.73213207924574*1.35			2,338			2,338		
	Isolamento tubazione:GuainaElastomeroFlessibile_p - 1t$A2bWpz9yQomVU5KSRts 1.74245640513897*1.35			2,352			2,352		
	Isolamento tubazione:GuainaElastomeroFlessibile_p - 1t$A2bWpz9yQomVU5KSRsy 1.74245640513899*1.35			2,352			2,352		
	Isolamento tubazione:GuainaElastomeroFlessibile_p - 1t$A2bWpz9yQomVU5KSRs8 1.73213207924574*1.35			2,338			2,338		
	Isolamento tubazione:GuainaElastomeroFlessibile_p - 1t$A2bWpz9yQomVU5KSRoG 1.14385351526511*1.35			1,544			1,544		
	Isolamento tubazione:GuainaElastomeroFlessibile_p - 1t$A2bWpz9yQomVU5KSRo4 1.73291733082231*1.35			2,339			2,339		
	Isolamento tubazione:GuainaElastomeroFlessibile_p - 1t$A2bWpz9yQomVU5KSRn4 1.73291734306688*1.35			2,339			2,339		
	Isolamento tubazione:GuainaElastomeroFlessibile_p - 0_syxmMfDBUxD2_0u42XMi 0.31798527216611*1.35			0,429			0,429		
	Isolamento tubazione:GuainaElastomeroFlessibile_p - 0_syxmMfDBUxD2_0u42XMn 0.261713207180987*1.35			0,353			0,353		
	Isolamento tubazione:GuainaElastomeroFlessibile_p - 0_syxmMfDBUxD2_0u42XNF 0.187077610557814*1.35			0,253			0,253		
	Isolamento tubazione:GuainaElastomeroFlessibile_p - 0_syxmMfDBUxD2_0u42XH4 0.214160352539854*1.35			0,289			0,289		
	Isolamento tubazione:GuainaElastomeroFlessibile_p - 0_syxmMfDBUxD2_0u42XHD 0.386940770417058*1.35			0,522			0,522		
	Isolamento tubazione:GuainaElastomeroFlessibile_p - 0_syxmMfDBUxD2_0u42YlY 0.148731999577984*1.35			0,201			0,201		
	A RIPORTARE IMPIANTI MECCANICI								**1 123 077,12**
	A RIPORTARE LOCALI TECNICI								**3 311 352,58**
	A RIPORTARE POLO TECNOLOGICO								***4 607 266,38***
	A RIPORTARE								61 619 193,66

COMPUTO METRICO ESTIMATIVO

L1 - TERMINAL

03 - POLO TECNOLOGICO

006 - LOCALI TECNICI

MEC - IMPIANTI MECCANICI

N. ARTICOLO	INDICAZIONE DEI LAVORI E DELLE PROVVISTE	U.M.	DIMENSIONI				QUANTITA'	PREZZO	IMPORTO
			SIMILI	LUNG.	LARG.	ALT.			
	RIPORTO								61 619 193,66
	Isolamento tubazione:GuainaElastomeroFlessibile_p - 0_syxmMfDBUxD2_0u42Yle 0.0859441793214229*1.35			0,116			0,116		
	Isolamento tubazione:GuainaElastomeroFlessibile_p - 0_syxmMfDBUxD2_0u42Ylo 0.288042960876984*1.35			0,389			0,389		
	Isolamento tubazione:GuainaElastomeroFlessibile_p - 0_syxmMfDBUxD2_0u42YlE 0.386940770417058*1.35			0,522			0,522		
	Isolamento tubazione:GuainaElastomeroFlessibile_p - 0_syxmMfDBUxD2_0u42YiY 0.217014721155805*1.35			0,293			0,293		
	Isolamento tubazione:GuainaElastomeroFlessibile_p - 0_syxmMfDBUxD2_0u42Yis 0.207913410452981*1.35			0,281			0,281		
	Isolamento tubazione:GuainaElastomeroFlessibile_p - 0_syxmMfDBUxD2_0u42Yjf 0.0591579002051615*1.35			0,080			0,080		
	Isolamento tubazione:GuainaElastomeroFlessibile_p - 0_syxmMfDBUxD2_0u42YjM 0.21757306483422*1.35			0,294			0,294		
	Isolamento tubazione:GuainaElastomeroFlessibile_p - 0_syxmMfDBUxD2_0u42YjS 1.47351332571932*1.35			1,989			1,989		
	Isolamento tubazione:GuainaElastomeroFlessibile_p - 0_syxmMfDBUxD2_0u42Yet 0.244340606546893*1.35			0,330			0,330		
	Isolamento tubazione:GuainaElastomeroFlessibile_p - 0_syxmMfDBUxD2_0u42YcR 0.121252463738444*1.35			0,164			0,164		
	Isolamento tubazione:GuainaElastomeroFlessibile_p - 0_syxmMfDBUxD2_0u42Ydy 0.433495776009175*1.35			0,585			0,585		
	Isolamento tubazione:GuainaElastomeroFlessibile_p - 0_syxmMfDBUxD2_0u42Yab 0.102612348587812*1.35			0,139			0,139		
	Isolamento tubazione:GuainaElastomeroFlessibile_p - 0_syxmMfDBUxD2_0u42Ya6 0.207913410452985*1.35			0,281			0,281		
	Isolamento tubazione:GuainaElastomeroFlessibile_p - 0_syxmMfDBUxD2_0u42YaK 0.364540277758208*1.35			0,492			0,492		
	Isolamento tubazione:GuainaElastomeroFlessibile_p - 0_syxmMfDBUxD2_0u42Yba 0.340385764824941*1.35			0,460			0,460		
	A RIPORTARE IMPIANTI MECCANICI								**1 123 077,12**
	A RIPORTARE LOCALI TECNICI								**3 311 352,58**
	A RIPORTARE POLO TECNOLOGICO								***4 607 266,38***
	A RIPORTARE								61 619 193,66

COMPUTO METRICO ESTIMATIVO

L1 - TERMINAL

03 - POLO TECNOLOGICO

006 - LOCALI TECNICI

MEC - IMPIANTI MECCANICI

N. ARTICOLO	INDICAZIONE DEI LAVORI E DELLE PROVVISTE	U.M.	DIMENSIONI				QUANTITA'	PREZZO	IMPORTO
			SIMILI	LUNG.	LARG.	ALT.			
	RIPORTO								61 619 193,66
	Totale	m²					578,526	24,39000	14 110,25
76280 CAL25_06.I10.078.010	Giunto di dilatazione antivibrante in gomma, flangiato PN 10/16: diametro 125 mm								
	PDI_GiuntoAntivibrante:PDI_GiuntoAntivibrante - DN125 - 2vFY5Ou35Awvf$8YQidD12 1		1,000				1,000		
	PDI_GiuntoAntivibrante:PDI_GiuntoAntivibrante - DN125 - 2vFY5Ou35Awvf$8YQidD1c 1		1,000				1,000		
	PDI_GiuntoAntivibrante:PDI_GiuntoAntivibrante - DN125 - 2vFY5Ou35Awvf$8YQidD32 1		1,000				1,000		
	PDI_GiuntoAntivibrante:PDI_GiuntoAntivibrante - DN125 - 2vFY5Ou35Awvf$8YQidD3J 1		1,000				1,000		
	PDI_GiuntoAntivibrante:PDI_GiuntoAntivibrante - DN125 - 2vFY5Ou35Awvf$8YQidDT2 1		1,000				1,000		
	PDI_GiuntoAntivibrante:PDI_GiuntoAntivibrante - DN125 - 2vFY5Ou35Awvf$8YQidDTL 1		1,000				1,000		
	PDI_GiuntoAntivibrante:PDI_GiuntoAntivibrante - DN125 - 2vFY5Ou35Awvf$8YQidDV6 1		1,000				1,000		
	PDI_GiuntoAntivibrante:PDI_GiuntoAntivibrante - DN125 - 2vFY5Ou35Awvf$8YQidDVL 1		1,000				1,000		
	PDI_GiuntoAntivibrante:PDI_GiuntoAntivibrante - DN125 - 2vFY5Ou35Awvf$8YQidDUG 1		1,000				1,000		
	PDI_GiuntoAntivibrante:PDI_GiuntoAntivibrante - DN125 - 2vFY5Ou35Awvf$8YQidDUb 1		1,000				1,000		
	PDI_GiuntoAntivibrante:PDI_GiuntoAntivibrante - DN125 - 2vFY5Ou35Awvf$8YQidDj8 1		1,000				1,000		
	PDI_GiuntoAntivibrante:PDI_GiuntoAntivibrante - DN125 - 2vFY5Ou35Awvf$8YQidDji 1		1,000				1,000		
	PDI_GiuntoAntivibrante:PDI_GiuntoAntivibrante - DN125 - 2vFY5Ou35Awvf$8YQidDdN 1		1,000				1,000		
	A RIPORTARE IMPIANTI MECCANICI								**1 137 187,37**
	A RIPORTARE LOCALI TECNICI								**3 325 462,83**
	A RIPORTARE POLO TECNOLOGICO								***4 621 376,63***
	A RIPORTARE								61 633 303,91

COMPUTO METRICO ESTIMATIVO

L1 - TERMINAL

03 - POLO TECNOLOGICO

006 - LOCALI TECNICI

MEC - IMPIANTI MECCANICI

N. ARTICOLO	INDICAZIONE DEI LAVORI E DELLE PROVVISTE	U.M.	DIMENSIONI SIMILI	LUNG.	LARG.	ALT.	QUANTITA'	PREZZO	IMPORTO
	RIPORTO								61 633 303,91
	PDI_GiuntoAntivibrante:PDI_GiuntoAntivibrante - DN125 - 2vFY5Ou35Awvf$8YQidDdg 1		1,000				1,000		
	PDI_GiuntoAntivibrante:PDI_GiuntoAntivibrante - DN125 - 2vFY5Ou35Awvf$8YQidDX9 1		1,000				1,000		
	PDI_GiuntoAntivibrante:PDI_GiuntoAntivibrante - DN125 - 2vFY5Ou35Awvf$8YQidDXU 1		1,000				1,000		
	Totale	cad					16,000	120,52313	1 928,37
	Totale 141 - IMP. CLIMATIZZAZIONE E RINNOVO ARIA Euro								**1 139 115,74**
	143 - IMP. IDRICO SANITARIO								
580 CAL25_06.I20.005.007	Ø110 mm								
	Tubazione:SEG-TUB-PEAD - AFS 1 - DN110 - 3ugNsUv_T4XeMfTOZoghuS 2.94128904155501*1.3			3,824			3,824		
	Totale	m					3,824	36,03833	137,81
1280 CAL25_06.I12.035.004	valvola a farfalla a leva tipo LUG DN 100								
	PDI_Valvola_farfalla:Standard - DN100 - 3d_oNZfGj8euf5Xrd1wdD4 1		1,000				1,000		
	PDI_Valvola_farfalla:Standard - DN100 - 3d_oNZfGj8euf5Xrd1wd8P 1		1,000				1,000		
	Totale	cad					2,000	288,19534	576,39
2410 CAL25_06.I20.005.007	Ø110 mm								
	Tubazione:SEG-TUB-PEAD - AFS 2 - DN110 - 0LW_qrjbb8NvDK28Y_hwrF 2.94128904155501*1.3			3,824			3,824		
	Totale	m					3,824	36,03833	137,81
76100	Diametro nominale 4"								
	A RIPORTARE IMPIANTI MECCANICI								**1 139 967,75**
	A RIPORTARE LOCALI TECNICI								**3 328 243,21**
	A RIPORTARE POLO TECNOLOGICO								***4 624 157,01***
	A RIPORTARE								61 636 084,29

COMPUTO METRICO ESTIMATIVO

L1 - TERMINAL

03 - POLO TECNOLOGICO

006 - LOCALI TECNICI

MEC - IMPIANTI MECCANICI

N. ARTICOLO	INDICAZIONE DEI LAVORI E DELLE PROVVISTE	U.M.	DIMENSIONI				QUANTITA'	PREZZO	IMPORTO
			SIMILI	LUNG.	LARG.	ALT.			
	RIPORTO								61 636 084,29
CAL25_06.I01.046.010									
	Tubazione:Acciaio zincato filettato - AFS 1 - 1J8n7LaET0Be4I2a5WIi_1 0.20830051533138*1.3			0,271			0,271		
	Tubazione:Acciaio zincato filettato - AFS 1 - 3d_oNZfGj8euf5Xrd1waBN 4.47180290976636*1.3			5,813			5,813		
	Tubazione:Acciaio zincato filettato - AFS 1 - 3d_oNZfGj8euf5Xrd1wa4j 5.39171227228537*1.3			7,009			7,009		
	Tubazione:Acciaio zincato filettato - AFS 1 - 3d_oNZfGj8euf5Xrd1wa4x 2.8341970902324*1.3			3,684			3,684		
	Tubazione:Acciaio zincato filettato - AFS 1 - 3d_oNZfGj8euf5Xrd1wa03 2.02702628187244*1.3			2,635			2,635		
	Tubazione:Acciaio zincato filettato - AFS 1 - 3d_oNZfGj8euf5Xrd1wa0S 10.3110670560037*1.3			13,404			13,404		
	Tubazione:Acciaio zincato filettato - AFS 1 - 3d_oNZfGj8euf5Xrd1wayY 1.18908557346397*1.3			1,546			1,546		
	Tubazione:Acciaio zincato filettato - AFS 1 - 00AuPGLkH7$g_OLZ0YhtAu 0.110032541758586*1.3			0,143			0,143		
	Totale	m					34,505	121,85441	4 204,59
76250 AP-E.ITM.026	Coibentazione per tubazioni con elastomero espanso - 32 mm, oltre DN80								
	Isolamento tubazione:GuainaElastomeroFlessibile_p - 00AuPGLkH7$g_OLZ0YhtBL 0.116678694239929*1.35			0,158			0,158		
	Isolamento tubazione:GuainaElastomeroFlessibile_p - 00AuPGLkH7$g_OLZ0YhtBN 3.0201459014484*1.35			4,077			4,077		
	Isolamento tubazione:GuainaElastomeroFlessibile_p - 00AuPGLkH7$g_OLZ0YhtBM 1.58756407866219*1.35			2,143			2,143		
	Isolamento tubazione:GuainaElastomeroFlessibile_p - 00AuPGLkH7$g_OLZ0YhtBO 1.1354306031487*1.35			1,533			1,533		
	Isolamento tubazione:GuainaElastomeroFlessibile_p - 00AuPGLkH7$g_OLZ0YhtBQ			7,797			7,797		
	A RIPORTARE IMPIANTI MECCANICI								**1 144 172,34**
	A RIPORTARE LOCALI TECNICI								**3 332 447,80**
	A RIPORTARE POLO TECNOLOGICO								***4 628 361,60***
	A RIPORTARE								61 640 288,88

COMPUTO METRICO ESTIMATIVO

L1 - TERMINAL

03 - POLO TECNOLOGICO

006 - LOCALI TECNICI

MEC - IMPIANTI MECCANICI

N. ARTICOLO	INDICAZIONE DEI LAVORI E DELLE PROVVISTE	U.M.	DIMENSIONI				QUANTITA'	PREZZO	IMPORTO
			SIMILI	LUNG.	LARG.	ALT.			
	RIPORTO								61 640 288,88
	5.77570265921287*1.35								
	Isolamento tubazione:GuainaElastomeroFlessibile_p - 00AuPGLkH7$g_OLZ0YhtBS 0.0616342848497894*1.35			0,083			0,083		
	Isolamento tubazione:GuainaElastomeroFlessibile_p - 00AuPGLkH7$g_OLZ0Yht4j 2.50486237914386*1.35			3,382			3,382		
	Isolamento tubazione:GuainaElastomeroFlessibile_p - 1A0SYIZL9DLBrQqU78C7Xe 0.66606149212158*1.35			0,899			0,899		
	Totale	m²					20,072	89,11000	1 788,62
76260 NP25.22CL.PR.C.000510.090.b	Finitura esterna tubaz.isol.lamierino di alluminio Finitura esterna tubaz.isol.lamierino di alluminio								
	Isolamento tubazione:GuainaElastomeroFlessibile_p - 00AuPGLkH7$g_OLZ0YhtBL 0.116678694239929*1.35			0,158			0,158		
	Isolamento tubazione:GuainaElastomeroFlessibile_p - 00AuPGLkH7$g_OLZ0YhtBN 3.0201459014484*1.35			4,077			4,077		
	Isolamento tubazione:GuainaElastomeroFlessibile_p - 00AuPGLkH7$g_OLZ0YhtBM 1.58756407866219*1.35			2,143			2,143		
	Isolamento tubazione:GuainaElastomeroFlessibile_p - 00AuPGLkH7$g_OLZ0YhtBO 1.1354306031487*1.35			1,533			1,533		
	Isolamento tubazione:GuainaElastomeroFlessibile_p - 00AuPGLkH7$g_OLZ0YhtBQ 5.77570265921287*1.35			7,797			7,797		
	Isolamento tubazione:GuainaElastomeroFlessibile_p - 00AuPGLkH7$g_OLZ0YhtBS 0.0616342848497894*1.35			0,083			0,083		
	Isolamento tubazione:GuainaElastomeroFlessibile_p - 00AuPGLkH7$g_OLZ0Yht4j 2.50486237914386*1.35			3,382			3,382		
	Isolamento tubazione:GuainaElastomeroFlessibile_p - 1A0SYIZL9DLBrQqU78C7Xe 0.66606149212158*1.35			0,899			0,899		
	Totale	m²					20,072	24,39000	489,56
76290 CAL25_06.I20.005.007	Ø110 mm								
	A RIPORTARE IMPIANTI MECCANICI								**1 146 450,52**
	A RIPORTARE LOCALI TECNICI								**3 334 725,98**
	A RIPORTARE POLO TECNOLOGICO								***4 630 639,78***
	A RIPORTARE								61 642 567,06

COMPUTO METRICO ESTIMATIVO

L1 - TERMINAL

03 - POLO TECNOLOGICO

006 - LOCALI TECNICI

MEC - IMPIANTI MECCANICI

N. ARTICOLO	INDICAZIONE DEI LAVORI E DELLE PROVVISTE	U.M.	DIMENSIONI				QUANTITA'	PREZZO	IMPORTO
			SIMILI	LUNG.	LARG.	ALT.			
	RIPORTO								61 642 567,06
	Tubazione:SEG-TUB-PEAD - AFS 1 - DN110 - 1J8n7LaET0Be4I2a5WIkwq 0.230967458241415*1.3			0,300			0,300		
	Tubazione:SEG-TUB-PEAD - AFS 1 - DN110 - 3Xb9zCVQf9G8kgMRqJgOcH 2.94128904155501*1.3			3,824			3,824		
	Totale	m					4,124	36,03833	148,62
	Totale 143 - IMP. IDRICO SANITARIO Euro								**7 483,40**
	Totale MEC - IMPIANTI MECCANICI Euro								**1 146 599,14**
	A RIPORTARE LOCALI TECNICI								**3 334 874,60**
	A RIPORTARE POLO TECNOLOGICO								***4 630 788,40***
	A RIPORTARE								61 642 715,68

COMPUTO METRICO ESTIMATIVO

L1 - TERMINAL

03 - POLO TECNOLOGICO

006 - LOCALI TECNICI

SPE - IMPIANTI SPECIALI

N. ARTICOLO	INDICAZIONE DEI LAVORI E DELLE PROVVISTE	U.M.	DIMENSIONI				QUANTITA'	PREZZO	IMPORTO
			SIMILI	LUNG.	LARG.	ALT.			
	RIPORTO								61 642 715,68
	125 - IMP. ELETTRICO (QUADRI)								
40955 NP.DEI.095101a	Cavo UTP non schermato, multicoppie, conduttori in rame 24 AWG, conforme ISO-IEC 11801, installato in canalina o tubazione, queste escluse: 4 coppie, guaina in pvc, cat. 6, classe di reazione al fuoco Eca								
	QMT.C3 15			15,000			15,000		
	QPC.C3 3 * 10		3,000	10,000			30,000		
	QSA.C3 10			10,000			10,000		
	AUX.C3 10			10,000			10,000		
	GE1 40			40,000			40,000		
	GE2 40			40,000			40,000		
	QPAR 40			40,000			40,000		
	QCTF 60			60,000			60,000		
	Totale	m					245,000	2,35897	577,95
40965 CAL25_06.L05.011.051	5 G 1,5 mmq.								
	QMT.C3 3 * 10		3,000	10,000			30,000		
	QSA.C3 40			40,000			40,000		
	QPAR 10			10,000			10,000		
	QPC.C3 10			10,000			10,000		
	Totale	m					90,000	5,28464	475,62
40975 CAL25_06.L05.011.003	2 x 1,5 mmq								
	PEM.C3 10+40+10+10			70,000			70,000		
	Totale	m					70,000	3,17622	222,34
41645	10 G 1,5 mmq.								
	A RIPORTARE IMPIANTI SPECIALI								**1 275,91**
	A RIPORTARE LOCALI TECNICI								**3 336 150,51**
	A RIPORTARE POLO TECNOLOGICO								***4 632 064,31***
	A RIPORTARE								61 643 991,59

COMPUTO METRICO ESTIMATIVO

L1 - TERMINAL

03 - POLO TECNOLOGICO

006 - LOCALI TECNICI

SPE - IMPIANTI SPECIALI

N. ARTICOLO	INDICAZIONE DEI LAVORI E DELLE PROVVISTE	U.M.	DIMENSIONI				QUANTITA'	PREZZO	IMPORTO
			SIMILI	LUNG.	LARG.	ALT.			
	RIPORTO								61 643 991,59
CAL25_06.L05.011.063									
	QPAR 40			40,000			40,000		
	Totale	m					40,000	9,79143	391,66
68600 AP-E.IEL.033	Software di Power-monitoring per power-center composto da: n' 1 EcoStruxure Service Plan - PA Prime - servizio consulenzia..... n' 28 Licenza per aggiunta dispositivi di fascia Base n' 18 Licenza per aggiunta dispositivi di fascia Media o Terze Parti								
	CFL-PDE_QuadroElettrico:CFL-PDE_QuadroElettrico-QSA.GE - 29LUxDYBXCIQ_GsVz8lj3Z 1		1,000				1,000		
	Totale	cad					1,000	39 443,98000	39 443,98
68610 AP-E.IEL.034	Fornitura e posa in opera di COMPONENTI DI TELECONTROLLO QPC POWER-CENTER CABINA C3								
	CFL-PDE_QuadroElettrico:CFL-PDE_QuadroElettrico-QSA.GE - 29LUxDYBXCIQ_GsVz8lj3Z 1		1,000				1,000		
	Totale	cad					1,000	3 279,02000	3 279,02
68620 AP-E.IEL.035	Fornitura e posa in opera di COMPONENTI DI TELECONTROLLO QPAR CABINA C3								
	CFL-PDE_QuadroElettrico:CFL-PDE_QuadroElettrico-QSA.GE - 29LUxDYBXCIQ_GsVz8lj3Z 1		1,000				1,000		
	Totale	cad					1,000	824,60000	824,60
68630 AP-E.IEL.036	Fornitura e posa in opera di COMPONENTI DI TELECONTROLLO QSA CABINA C3								
	CFL-PDE_QuadroElettrico:CFL-PDE_QuadroElettrico-QSA.GE - 29LUxDYBXCIQ_GsVz8lj3Z 1		1,000				1,000		
	Totale	cad					1,000	3 115,01000	3 115,01
70060	CAVO IN CORDA DI RAME FG7 OM1 PLURIPOLARE Fornitura e posa in opera di								
	A RIPORTARE IMPIANTI SPECIALI								**48 330,18**
	A RIPORTARE LOCALI TECNICI								**3 383 204,78**
	A RIPORTARE POLO TECNOLOGICO								***4 679 118,58***
	A RIPORTARE								61 691 045,86

COMPUTO METRICO ESTIMATIVO

L1 - TERMINAL

03 - POLO TECNOLOGICO

006 - LOCALI TECNICI

SPE - IMPIANTI SPECIALI

N. ARTICOLO	INDICAZIONE DEI LAVORI E DELLE PROVVISTE	U.M.	DIMENSIONI				QUANTITA'	PREZZO	IMPORTO
			SIMILI	LUNG.	LARG.	ALT.			
	RIPORTO								61 691 045,86
NP25.22CL.PR.L.000210.130.g	cavo in corda rigida di rame rosso ricotto isolato .....IICEI20-13, Ia marca o provenienza di prodotto, la marcatura metrica progressiva e marchio IMQPluripolare Sezione24x1,5 mm¦								
	QPC.C3 3 * 10		3,000	10,000			30,000		
	Totale	m					30,000	20,80000	624,00
	Totale 125 - IMP. ELETTRICO (QUADRI) Euro								**48 954,18**
	126 - IMP. ELETTRICO (DISTRIBUZIONE)								
40845 NP.DEI.095127e	Presa modulare 8 pin tipo RJ45, in ABS: installata in scatola da parete o da incasso, completa di supporto e placca in resina: cat. 6A tipo toolless, per cavi FTP								
	TER-PRE_PresaRJ45:TER-PRE_PresaRJ45-Dati - 1Eh3uR$eTBpvTs9UlTfP1u 1		1,000				1,000		
	TER-PRE_PresaRJ45:TER-PRE_PresaRJ45-Dati - 1Eh3uR$eTBpvTs9UlTfMl1 1		1,000				1,000		
	TER-PRE_PresaRJ45:TER-PRE_PresaRJ45-Dati - 1Eh3uR$eTBpvTs9UlTfK0h 1		1,000				1,000		
	TER-PRE_PresaRJ45:TER-PRE_PresaRJ45-Dati - 2rqW3sqEr6xujRDX9i5218 1		1,000				1,000		
	TER-PRE_PresaRJ45:TER-PRE_PresaRJ45-Dati - 1ubyGWb_T9A8lN9O_hFE 1		1,000				1,000		
	TER-PRE_PresaRJ45:TER-PRE_PresaRJ45-Dati - 1ubyGWb_T9A8lN9O_$hF9e 1		1,000				1,000		
	TER-PRE_PresaRJ45:TER-PRE_PresaRJ45-Dati - 1ubyGWb_T9A8lN9O_$hFAx 1		1,000				1,000		
	TER-PRE_PresaRJ45:TER-PRE_PresaRJ45-Dati - 1ubyGWb_T9A8lN9O_$hFBy 1		1,000				1,000		
	TER-PRE_PresaRJ45:TER-PRE_PresaRJ45-Dati - 1ubyGWb_T9A8lN9O_$hCOZ 1		1,000				1,000		
	TER-PRE_PresaRJ45:TER-PRE_PresaRJ45-Dati - 1fH$yLdZP4Q8gKlobOail2 1		1,000				1,000		
	TER-PRE_PresaRJ45:TER-PRE_PresaRJ45-Dati - 1fH$yLdZP4Q8gKlobOaiQX 1		1,000				1,000		
	TER-PRE_PresaRJ45:TER-PRE_PresaRJ45-Dati - 1fH$yLdZP4Q8gKlobOaiLP 1		1,000				1,000		
	TER-PRE_PresaRJ45:TER-PRE_PresaRJ45-Dati - 1wUDu4cGj2x9oBdfOg2btF 1		1,000				1,000		
	TER-PRE_PresaRJ45:TER-PRE_PresaRJ45-Dati - 1wUDu4cGj2x9oBdfOg2aOG 1		1,000				1,000		
	Totale	cad					14,000	68,22350	955,13
	A RIPORTARE IMPIANTI SPECIALI								**49 909,31**
	A RIPORTARE LOCALI TECNICI								**3 384 783,91**
	A RIPORTARE POLO TECNOLOGICO								***4 680 697,71***
	A RIPORTARE								61 692 624,99

COMPUTO METRICO ESTIMATIVO

L1 - TERMINAL

03 - POLO TECNOLOGICO

006 - LOCALI TECNICI

SPE - IMPIANTI SPECIALI

N. ARTICOLO	INDICAZIONE DEI LAVORI E DELLE PROVVISTE	U.M.	DIMENSIONI				QUANTITA'	PREZZO	IMPORTO
			SIMILI	LUNG.	LARG.	ALT.			
	RIPORTO								61 692 624,99
40855 NP.DEI.095164	Certificazione di cavi e componenti di reti lan, con rilascio di report dettagliato per ogni tratta misurata, secondo norme ISO IEC 11801, EN 50173 classi C, D, E, F e TIA 568B CAT. 3, 5, 5E, 6 e 7; valutata per ogni tratta misurata								
	TER-PRE_PresaRJ45:TER-PRE_PresaRJ45-Dati - 1Eh3uR$eTBpvTs9UlTfP1u 1		1,000				1,000		
	TER-PRE_PresaRJ45:TER-PRE_PresaRJ45-Dati - 1Eh3uR$eTBpvTs9UlTfMl1 1		1,000				1,000		
	TER-PRE_PresaRJ45:TER-PRE_PresaRJ45-Dati - 1Eh3uR$eTBpvTs9UlTfK0h 1		1,000				1,000		
	TER-PRE_PresaRJ45:TER-PRE_PresaRJ45-Dati - 2rqW3sqEr6xujRDX9i5218 1		1,000				1,000		
	TER-PRE_PresaRJ45:TER-PRE_PresaRJ45-Dati - 1ubyGWb_T9A8lN9O_hFE 1		1,000				1,000		
	TER-PRE_PresaRJ45:TER-PRE_PresaRJ45-Dati - 1ubyGWb_T9A8lN9O_$hF9e 1		1,000				1,000		
	TER-PRE_PresaRJ45:TER-PRE_PresaRJ45-Dati - 1ubyGWb_T9A8lN9O_$hFAx 1		1,000				1,000		
	TER-PRE_PresaRJ45:TER-PRE_PresaRJ45-Dati - 1ubyGWb_T9A8lN9O_$hFBy 1		1,000				1,000		
	TER-PRE_PresaRJ45:TER-PRE_PresaRJ45-Dati - 1ubyGWb_T9A8lN9O_$hCOZ 1		1,000				1,000		
	TER-PRE_PresaRJ45:TER-PRE_PresaRJ45-Dati - 1fH$yLdZP4Q8gKlobOail2 1		1,000				1,000		
	TER-PRE_PresaRJ45:TER-PRE_PresaRJ45-Dati - 1fH$yLdZP4Q8gKlobOaiQX 1		1,000				1,000		
	TER-PRE_PresaRJ45:TER-PRE_PresaRJ45-Dati - 1fH$yLdZP4Q8gKlobOaiLP 1		1,000				1,000		
	TER-PRE_PresaRJ45:TER-PRE_PresaRJ45-Dati - 1wUDu4cGj2x9oBdfOg2btF 1		1,000				1,000		
	TER-PRE_PresaRJ45:TER-PRE_PresaRJ45-Dati - 1wUDu4cGj2x9oBdfOg2aOG 1		1,000				1,000		
	Totale	cad					14,000	28,32735	396,58
75190 AP-E.IEL.166	Derivazione da incasso per impianti di segnalazione o di comunicazione realizzate con tubo protettivo flessibile o rigido .....ntrollo:- attacco per apparecchiature di segnalazione incendio o EVAC, comprensiva di linea di alimentazione e segnalazione								
	TER-PRE_PresaRJ45:TER-PRE_PresaRJ45-Dati - 1Eh3uR$eTBpvTs9UlTfP1u 1		1,000				1,000		
	TER-PRE_PresaRJ45:TER-PRE_PresaRJ45-Dati - 1Eh3uR$eTBpvTs9UlTfMl1 1		1,000				1,000		
	TER-PRE_PresaRJ45:TER-PRE_PresaRJ45-Dati - 1Eh3uR$eTBpvTs9UlTfK0h 1		1,000				1,000		
	TER-PRE_PresaRJ45:TER-PRE_PresaRJ45-Dati - 2rqW3sqEr6xujRDX9i5218 1		1,000				1,000		
	TER-PRE_PresaRJ45:TER-PRE_PresaRJ45-Dati - 1ubyGWb_T9A8lN9O_hFE 1		1,000				1,000		
	A RIPORTARE IMPIANTI SPECIALI								**50 305,89**
	A RIPORTARE LOCALI TECNICI								**3 385 180,49**
	A RIPORTARE POLO TECNOLOGICO								***4 681 094,29***
	A RIPORTARE								61 693 021,57

COMPUTO METRICO ESTIMATIVO

L1 - TERMINAL

03 - POLO TECNOLOGICO

006 - LOCALI TECNICI

SPE - IMPIANTI SPECIALI

N. ARTICOLO	INDICAZIONE DEI LAVORI E DELLE PROVVISTE	U.M.	DIMENSIONI SIMILI	LUNG.	LARG.	ALT.	QUANTITA'	PREZZO	IMPORTO
	RIPORTO								61 693 021,57
	TER-PRE_PresaRJ45:TER-PRE_PresaRJ45-Dati - 1ubyGWb_T9A8lN9O_$hF9e 1		1,000				1,000		
	TER-PRE_PresaRJ45:TER-PRE_PresaRJ45-Dati - 1ubyGWb_T9A8lN9O_$hFAx 1		1,000				1,000		
	TER-PRE_PresaRJ45:TER-PRE_PresaRJ45-Dati - 1ubyGWb_T9A8lN9O_$hFBy 1		1,000				1,000		
	TER-PRE_PresaRJ45:TER-PRE_PresaRJ45-Dati - 1ubyGWb_T9A8lN9O_$hCOZ 1		1,000				1,000		
	TER-PRE_PresaRJ45:TER-PRE_PresaRJ45-Dati - 1fH$yLdZP4Q8gKlobOail2 1		1,000				1,000		
	TER-PRE_PresaRJ45:TER-PRE_PresaRJ45-Dati - 1fH$yLdZP4Q8gKlobOaiQX 1		1,000				1,000		
	TER-PRE_PresaRJ45:TER-PRE_PresaRJ45-Dati - 1fH$yLdZP4Q8gKlobOaiLP 1		1,000				1,000		
	TER-PRE_PresaRJ45:TER-PRE_PresaRJ45-Dati - 1wUDu4cGj2x9oBdfOg2btF 1		1,000				1,000		
	TER-PRE_PresaRJ45:TER-PRE_PresaRJ45-Dati - 1wUDu4cGj2x9oBdfOg2aOG 1		1,000				1,000		
	Totale	cad					14,000	42,03000	588,42
	Totale 126 - IMP. ELETTRICO (DISTRIBUZIONE) Euro								**1 940,13**
	145 - IMP.PREVENZIONE INCENDI								
1660 AP-E.IEL.104b	Fornitura e posa in opera di accessori per GRUPPO ELETTROGENO DIESEL SERIE UW 680 kVA 400 V TRIFASE CON NEUTRO ACCESSIBILE..... - SERBATOIO DI STOCCAGGIO COMBUSTIBILE (DA INTERRO) di capacità 8.000 litri; - ASSISTENZA DI PRIMA MESSA IN SERVIZIO G.E..								
	ACE-GEN-SerbatoioGE:TER-COL-VascaAntincendio100mc - 0$EHMuwor0NvZsyagv167k 1		1,000				1,000		
	Totale	a corpo					1,000	19 448,73000	19 448,73
40755 AP-E.IEL.087	Fornitura e posa in opera di Pulsante a rottura di vetro indirizzabile per interno con isolatore a bordo, collegabile entro il loop digitale del sistema.								
	TER-ANT_PulsanteAllarmeIncendio:TER-ANT_PulsanteAllarmeIncendio - 3XteL$8o50UuF4lmek4WVL 1		1,000				1,000		
	TER-ANT_PulsanteAllarmeIncendio:TER-ANT_PulsanteAllarmeIncendio - 2x07MJ1Z92ZP0fbtQGxUx_ 1		1,000				1,000		
	A RIPORTARE IMPIANTI SPECIALI								**70 343,04**
	A RIPORTARE LOCALI TECNICI								**3 405 217,64**
	A RIPORTARE POLO TECNOLOGICO								***4 701 131,44***
	A RIPORTARE								61 713 058,72

COMPUTO METRICO ESTIMATIVO

L1 - TERMINAL

03 - POLO TECNOLOGICO

006 - LOCALI TECNICI

SPE - IMPIANTI SPECIALI

N. ARTICOLO	INDICAZIONE DEI LAVORI E DELLE PROVVISTE	U.M.	DIMENSIONI				QUANTITA'	PREZZO	IMPORTO
			SIMILI	LUNG.	LARG.	ALT.			
	RIPORTO								61 713 058,72
	TER-ANT_PulsanteAllarmeIncendio:TER-ANT_PulsanteAllarmeIncendio - 2x07MJ1Z92ZP0fbtQGxUxr 1		1,000				1,000		
	TER-ANT_PulsanteAllarmeIncendio:TER-ANT_PulsanteAllarmeIncendio - 2x07MJ1Z92ZP0fbtQGxUwe 1		1,000				1,000		
	Totale	cad					4,000	239,37000	957,48
40765 AP-E.IEL.084	Fornitura e posa in opera di Rivelatore ottico di fumo indirizzabile con isolatore di linea integrato, certificato EN54-7 .....chiede il settaggio manuale di dip-switch o l'utilizzo di schede di programmazione né sui rivelatori stessi, né sulle basi.								
	TER-ANT_RilevatorePuntiforme:TER-ANT_RilevatorePuntiforme-FumoSoffitto - 3xBFfJvwf3WAbmj0XQhuC0 1		1,000				1,000		
	TER-ANT_RilevatorePuntiforme:TER-ANT_RilevatorePuntiforme-FumoSoffitto - 3xBFfJvwf3WAbmj0XQhuDa 1		1,000				1,000		
	TER-ANT_RilevatorePuntiforme:TER-ANT_RilevatorePuntiforme-FumoSoffitto - 00OAC3yGjByhK8w6ZkaOVB 1		1,000				1,000		
	Totale	cad					3,000	242,20000	726,60
40775 AP-E.IEL.086	Fornitura e posa in opera di Base di continuità per rivelatore da 4" (serie 850)								
	TER-ANT_RilevatorePuntiforme:TER-ANT_RilevatorePuntiforme-FumoSoffitto - 3xBFfJvwf3WAbmj0XQhuC0 1		1,000				1,000		
	TER-ANT_RilevatorePuntiforme:TER-ANT_RilevatorePuntiforme-FumoSoffitto - 3xBFfJvwf3WAbmj0XQhuDa 1		1,000				1,000		
	TER-ANT_RilevatorePuntiforme:TER-ANT_RilevatorePuntiforme-FumoSoffitto - 00OAC3yGjByhK8w6ZkaOVB 1		1,000				1,000		
	Totale	cad					3,000	21,20000	63,60
40785 AP-E.IEL.090	Fornitura e posa in opera di Avvisatore acustico con VAD a parete indirizzabile IP55. Corpo Rosso. Led Bianco. EN54-3, 23, 17 (W-2.4-7.5). Emissione sonora @ 1 m 100 dBA.Con microfono e sensore luminoso integrati per funzioni di auto-diagnosi.								
	A RIPORTARE IMPIANTI SPECIALI								**72 090,72**
	A RIPORTARE LOCALI TECNICI								**3 406 965,32**
	A RIPORTARE POLO TECNOLOGICO								***4 702 879,12***
	A RIPORTARE								61 714 806,40

COMPUTO METRICO ESTIMATIVO

L1 - TERMINAL

03 - POLO TECNOLOGICO

006 - LOCALI TECNICI

SPE - IMPIANTI SPECIALI

N. ARTICOLO	INDICAZIONE DEI LAVORI E DELLE PROVVISTE	U.M.	DIMENSIONI				QUANTITA'	PREZZO	IMPORTO
			SIMILI	LUNG.	LARG.	ALT.			
	RIPORTO								61 714 806,40
	TER-ANT_TargaOtticoAcustica:TER-ANT_TargaOtticoAcustica - 3XteL$8o50UuF4lmek4WVM 1		1,000				1,000		
	TER-ANT_TargaOtticoAcustica:TER-ANT_TargaOtticoAcustica - 2x07MJ1Z92ZP0fbtQGxUxX 1		1,000				1,000		
	TER-ANT_TargaOtticoAcustica:TER-ANT_TargaOtticoAcustica - 2x07MJ1Z92ZP0fbtQGxUxq 1		1,000				1,000		
	TER-ANT_TargaOtticoAcustica:TER-ANT_TargaOtticoAcustica - 2x07MJ1Z92ZP0fbtQGxUwh 1		1,000				1,000		
	Totale	cad					4,000	629,12000	2 516,48
40905 AP-E.IEL.083	Fornitura e posa in opera di Rivelatore combinato di fumo e calore indirizzabile, con isolatore di linea integrato certifi.....chiede il settaggio manuale di dip-switch o l'utilizzo di schede di programmazione né sui rivelatori stessi, né sulle basi.								
	TER-ANT_RilevatorePuntiforme:TER-ANT_RilevatorePuntiforme-TermicoSoffitto - 3XteL$8o50UuF4lmek4WOI 1		1,000				1,000		
	TER-ANT_RilevatorePuntiforme:TER-ANT_RilevatorePuntiforme-TermicoSoffitto - 0gGr0sBHT11OTFtZJ6G9qf 1		1,000				1,000		
	Totale	cad					2,000	274,32000	548,64
73860 AP-E.IEL.166	Derivazione da incasso per impianti di segnalazione o di comunicazione realizzate con tubo protettivo flessibile o rigido .....ntrollo:- attacco per apparecchiature di segnalazione incendio o EVAC, comprensiva di linea di alimentazione e segnalazione								
	TER-ANT_RilevatorePuntiforme:TER-ANT_RilevatorePuntiforme-TermicoSoffitto - 3XteL$8o50UuF4lmek4WOI 1		1,000				1,000		
	TER-ANT_RilevatorePuntiforme:TER-ANT_RilevatorePuntiforme-TermicoSoffitto - 0gGr0sBHT11OTFtZJ6G9qf 1		1,000				1,000		
	Totale	cad					2,000	42,03000	84,06
73960 AP-E.IEL.166	Derivazione da incasso per impianti di segnalazione o di comunicazione realizzate con tubo protettivo flessibile o rigido .....ntrollo:- attacco per apparecchiature di segnalazione incendio o EVAC, comprensiva di linea di alimentazione e								
	A RIPORTARE IMPIANTI SPECIALI								**75 239,90**
	A RIPORTARE LOCALI TECNICI								**3 410 114,50**
	A RIPORTARE POLO TECNOLOGICO								***4 706 028,30***
	A RIPORTARE								61 717 955,58

COMPUTO METRICO ESTIMATIVO

L1 - TERMINAL

03 - POLO TECNOLOGICO

006 - LOCALI TECNICI

SPE - IMPIANTI SPECIALI

N. ARTICOLO	INDICAZIONE DEI LAVORI E DELLE PROVVISTE	U.M.	DIMENSIONI				QUANTITA'	PREZZO	IMPORTO
			SIMILI	LUNG.	LARG.	ALT.			
	RIPORTO								61 717 955,58
	segnalazione								
	TER-ANT_RilevatorePuntiforme:TER-ANT_RilevatorePuntiforme-FumoSoffitto - 3xBFfJvwf3WAbmj0XQhuC0 1		1,000				1,000		
	TER-ANT_RilevatorePuntiforme:TER-ANT_RilevatorePuntiforme-FumoSoffitto - 3xBFfJvwf3WAbmj0XQhuDa 1		1,000				1,000		
	TER-ANT_RilevatorePuntiforme:TER-ANT_RilevatorePuntiforme-FumoSoffitto - 00OAC3yGjByhK8w6ZkaOVB 1		1,000				1,000		
	Totale	cad					3,000	42,03000	126,09
74350 AP-E.IEL.166	Derivazione da incasso per impianti di segnalazione o di comunicazione realizzate con tubo protettivo flessibile o rigido .....ntrollo:- attacco per apparecchiature di segnalazione incendio o EVAC, comprensiva di linea di alimentazione e segnalazione								
	TER-ANT_RilevatorePuntiforme:TER-ANT_RilevatorePuntiforme-FumoSoffitto - 3xBFfJvwf3WAbmj0XQhuC0 1		1,000				1,000		
	TER-ANT_RilevatorePuntiforme:TER-ANT_RilevatorePuntiforme-FumoSoffitto - 3xBFfJvwf3WAbmj0XQhuDa 1		1,000				1,000		
	TER-ANT_RilevatorePuntiforme:TER-ANT_RilevatorePuntiforme-FumoSoffitto - 00OAC3yGjByhK8w6ZkaOVB 1		1,000				1,000		
	Totale	cad					3,000	42,03000	126,09
74520 AP-E.IEL.166	Derivazione da incasso per impianti di segnalazione o di comunicazione realizzate con tubo protettivo flessibile o rigido .....ntrollo:- attacco per apparecchiature di segnalazione incendio o EVAC, comprensiva di linea di alimentazione e segnalazione								
	TER-ANT_PulsanteAllarmeIncendio:TER-ANT_PulsanteAllarmeIncendio - 3XteL$8o50UuF4lmek4WVL 1		1,000				1,000		
	TER-ANT_PulsanteAllarmeIncendio:TER-ANT_PulsanteAllarmeIncendio - 2x07MJ1Z92ZP0fbtQGxUx_ 1		1,000				1,000		
	TER-ANT_PulsanteAllarmeIncendio:TER-ANT_PulsanteAllarmeIncendio - 2x07MJ1Z92ZP0fbtQGxUxr 1		1,000				1,000		
	A RIPORTARE IMPIANTI SPECIALI								**75 492,08**
	A RIPORTARE LOCALI TECNICI								**3 410 366,68**
	A RIPORTARE POLO TECNOLOGICO								***4 706 280,48***
	A RIPORTARE								61 718 207,76

COMPUTO METRICO ESTIMATIVO

L1 - TERMINAL

03 - POLO TECNOLOGICO

006 - LOCALI TECNICI

SPE - IMPIANTI SPECIALI

N. ARTICOLO	INDICAZIONE DEI LAVORI E DELLE PROVVISTE	U.M.	DIMENSIONI				QUANTITA'	PREZZO	IMPORTO
			SIMILI	LUNG.	LARG.	ALT.			
	RIPORTO								61 718 207,76
	TER-ANT_PulsanteAllarmeIncendio:TER-ANT_PulsanteAllarmeIncendio - 2x07MJ1Z92ZP0fbtQGxUwe 1		1,000				1,000		
	Totale	cad					4,000	42,03000	168,12
74570 AP-E.IEL.166	Derivazione da incasso per impianti di segnalazione o di comunicazione realizzate con tubo protettivo flessibile o rigido .....ntrollo:- attacco per apparecchiature di segnalazione incendio o EVAC, comprensiva di linea di alimentazione e segnalazione								
	TER-ANT_TargaOtticoAcustica:TER-ANT_TargaOtticoAcustica - 3XteL$8o50UuF4lmek4WVM 1		1,000				1,000		
	TER-ANT_TargaOtticoAcustica:TER-ANT_TargaOtticoAcustica - 2x07MJ1Z92ZP0fbtQGxUxX 1		1,000				1,000		
	TER-ANT_TargaOtticoAcustica:TER-ANT_TargaOtticoAcustica - 2x07MJ1Z92ZP0fbtQGxUxq 1		1,000				1,000		
	TER-ANT_TargaOtticoAcustica:TER-ANT_TargaOtticoAcustica - 2x07MJ1Z92ZP0fbtQGxUwh 1		1,000				1,000		
	Totale	cad					4,000	42,03000	168,12
74730 AP-E.IEL.166	Derivazione da incasso per impianti di segnalazione o di comunicazione realizzate con tubo protettivo flessibile o rigido .....ntrollo:- attacco per apparecchiature di segnalazione incendio o EVAC, comprensiva di linea di alimentazione e segnalazione								
	ACE-GEN-SerbatoioGE:TER-COL-VascaAntincendio100mc - 0$EHMuwor0NvZsyagv167k 1		1,000				1,000		
	Totale	cad					1,000	42,03000	42,03
	Totale 145 - IMP.PREVENZIONE INCENDI Euro								**24 976,04**
	Totale SPE - IMPIANTI SPECIALI Euro								**75 870,35**
	Totale 006 - LOCALI TECNICI Euro								**3 410 744,95**
	A RIPORTARE POLO TECNOLOGICO								***4 706 658,75***
	A RIPORTARE								61 718 586,03

COMPUTO METRICO ESTIMATIVO

L1 - TERMINAL

03 - POLO TECNOLOGICO

010 - GESTIONE MATERIE

ARC - OPERE ARCHITETTONICHE

N. ARTICOLO	INDICAZIONE DEI LAVORI E DELLE PROVVISTE	U.M.	DIMENSIONI				QUANTITA'	PREZZO	IMPORTO
			SIMILI	LUNG.	LARG.	ALT.			
	RIPORTO								61 718 586,03
	003 - DEMOLIZIONI E BONIFICHE								
35240 CAL25_05.A03.005.002	con sottofondo in cls								
	03_POLO TECNOLOGICO - DEMOLIZIONI								
	Pavimento su vespaio locali tecnici - Sp. 60 cm								
	RIMOZIONE PACCHETTO STRADALE - Pacchetto totale sp. 37 cm								
	- Piazzale Asfaltato (Area=77 mq) 77 * (0.37)				77,000	0,370	28,490		
	03_POLO TECNOLOGICO - DEMOLIZIONI								
	Pavimento in gres "locale manutentore" - Sp. 19 cm								
	RIMOZIONE PACCHETTO STRADALE - Pacchetto totale sp. 37 cm								
	- Piazzale Asfaltato (Area=13 mq) 13 * (0.37)				13,000	0,370	4,810		
	03_POLO TECNOLOGICO - DEMOLIZIONI								
	Pavimento BHS in c.a. al quarzo per esterni - Sp. 37 cm								
	- Piazzale Asfaltato (Area=1220 mq) 1220 * (0.37)				1 220,000	0,370	451,400		
	Totale	m³					484,700	74,49965	36 109,98
	Totale 003 - DEMOLIZIONI E BONIFICHE Euro								**36 109,98**
	004 - SCAVI E SBANCAMENTI								
35220 CAL25_01.A04.001.002	in terreni sciolti, compresi carico, trasporto e scarico dei rifiuti agli impianti autorizzati ai fini del loro recupero o del loro smaltimento.								
	03_POLO TECNOLOGICO - DEMOLIZIONI								
	Pavimento su vespaio locali tecnici - Sp. 60cm								
	SIEPE PERIMETRALE								
	- Terreno naturale (h=0,60 mt - Area=112 mq) 112 * (0.60)				112,000	0,600	67,200		
	A RIPORTARE OPERE ARCHITETTONICHE								**36 109,98**
	A RIPORTARE GESTIONE MATERIE								**36 109,98**
	A RIPORTARE POLO TECNOLOGICO								***4 742 768,73***
	A RIPORTARE								61 754 696,01

COMPUTO METRICO ESTIMATIVO

L1 - TERMINAL

03 - POLO TECNOLOGICO

010 - GESTIONE MATERIE

ARC - OPERE ARCHITETTONICHE

N. ARTICOLO	INDICAZIONE DEI LAVORI E DELLE PROVVISTE	U.M.	DIMENSIONI				QUANTITA'	PREZZO	IMPORTO
			SIMILI	LUNG.	LARG.	ALT.			
	RIPORTO								61 754 696,01
	PIAZZALE ASFALTATO								
	- Terreno naturale (h=0,23 mt - Area=77 mq) 77 * (0.23)				77,000	0,230	17,710		
	Totale	m³					84,910	21,87899	1 857,75
	Totale 004 - SCAVI E SBANCAMENTI Euro								**1 857,75**
	Totale ARC - OPERE ARCHITETTONICHE Euro								**37 967,73**
	A RIPORTARE GESTIONE MATERIE								**37 967,73**
	A RIPORTARE POLO TECNOLOGICO								***4 744 626,48***
	A RIPORTARE								61 756 553,76

COMPUTO METRICO ESTIMATIVO

L1 - TERMINAL

03 - POLO TECNOLOGICO

010 - GESTIONE MATERIE

CON - CONFERIMENTO DEI MATERIALI

N. ARTICOLO	INDICAZIONE DEI LAVORI E DELLE PROVVISTE	U.M.	DIMENSIONI				QUANTITA'	PREZZO	IMPORTO
			SIMILI	LUNG.	LARG.	ALT.			
	RIPORTO								61 756 553,76
	150 - TRASPORTI E CONFERIMENTI A IMPIANTI DI RECUPERO								
35230 CAL25_PRREC.P17.005.001	Terra e rocce, diverse da quelle di cui alla voce codice CEER/EER 17 05 03 (riferimento cod. CEER/EER 17 05 04 - Materiale Tabella A)								
	03_POLO TECNOLOGICO - DEMOLIZIONI - Pavimento su vespaio locali tecnici - Sp. 60cm								
	SIEPE PERIMETRALE								
	- Terreno naturale (h=0,60 mt - Area=112 mq - Peso=1,8 t/mc) (1.8) * 112 * (0.60)		1,800		112,000	0,600	120,960		
	PIAZZALE ASFALTATO								
	- Terreno naturale (h=0,23 mt - Area=77 mq - Peso=1,8 t/mc) (1.8) * 77 * (0.23)		1,800		77,000	0,230	31,878		
	Totale	Tn					152,838	29,09500	4 446,82
35250 CAL25_PRREC.P17.003.001	Guaine bituminose CER 17.03.02.								
	03_POLO TECNOLOGICO - DEMOLIZIONI								
	CONFERIMENTI A DISCARICA - RIMOZIONE PACCHETTO STRADALE - Miscele bituminose								
	Pavimento su vespaio locali tecnici. Sp. 60cm								
	-- strato di usura sp. 5 cm - Area=77 mq - Peso=2,3 t/mc (2.3) * 77 * (0.05)		2,300		77,000	0,050	8,855		
	-- strato di binder sp. 7 cm - Area=77 mq - Peso=2,3 t/mc (2.3) * 77 * (0.07)		2,300		77,000	0,070	12,397		
	Pavimento in gres locale manutentore. Sp.19cm								
	-- strato di usura sp. 5 cm - Area=13 mq - Peso=2,3 t/mc (2.3) * 13 * (0.05)		2,300		13,000	0,050	1,495		
	-- strato di binder sp. 7 cm - Area=13 mq - Peso=2,3 t/mc (2.3) * 13 * (0.07)		2,300		13,000	0,070	2,093		
	Pavimento BHS in c.a. al quarzo per esterni								
	-- strato di usura sp. 5 cm - Area=1220 mq - Peso=2,3 t/mc (2.3) * 1220 * (0.05)		2,300		1 220,000	0,050	140,300		
	-- strato di binder sp. 7 cm - Area=1220 mq - Peso=2,3 t/mc (2.3) * 1220 * (0.07)		2,300		1 220,000	0,070	196,420		
	A RIPORTARE CONFERIMENTO DEI MATERIALI								**4 446,82**
	A RIPORTARE GESTIONE MATERIE								**42 414,55**
	A RIPORTARE POLO TECNOLOGICO								***4 749 073,30***
	A RIPORTARE								61 761 000,58

COMPUTO METRICO ESTIMATIVO

L1 - TERMINAL

03 - POLO TECNOLOGICO

010 - GESTIONE MATERIE

CON - CONFERIMENTO DEI MATERIALI

N. ARTICOLO	INDICAZIONE DEI LAVORI E DELLE PROVVISTE	U.M.	DIMENSIONI				QUANTITA'	PREZZO	IMPORTO
			SIMILI	LUNG.	LARG.	ALT.			
	RIPORTO								61 761 000,58
	Totale	Tn					361,560	40,00563	14 464,44
	Totale 150 - TRASPORTI E CONFERIMENTI A IMPIANTI DI RECUPERO Euro								**18 911,26**
	Totale CON - CONFERIMENTO DEI MATERIALI Euro								**18 911,26**
	Totale 010 - GESTIONE MATERIE Euro								**56 878,99**
	Totale 03 - POLO TECNOLOGICO Euro								***4 763 537,74***
	A RIPORTARE								61 775 465,02

COMPUTO METRICO ESTIMATIVO

L1 - TERMINAL

04 - AVANCORPO

000 - FUNZIONE TRASVERSALE (SHELL&CORE)

ELE - IMPIANTI ELETTRICI

N. ARTICOLO	INDICAZIONE DEI LAVORI E DELLE PROVVISTE	U.M.	DIMENSIONI				QUANTITA'	PREZZO	IMPORTO
			SIMILI	LUNG.	LARG.	ALT.			
	RIPORTO								61 775 465,02
	105 - IMPIANTO ELETTRICO - DISTRIBUZIONE BT								
40625 NP25.22CL.PR.L.000240.130.b	CAVIDOTTO FLESSIBILE CORRUGATO A DOPPIA PARETE Fornitura e posa in opera di cavidotto in tubazione flessibile corrugata a .....toin opera in scavoo in cavedi (pagatiaparte), compreso:giunzioni, curve, manicotti, cavallotti di fissaggio Diametro mm 50								
	Tubazione:PEAD PE100 - 50 mmø - 2YwtbLIqP3WuyxAN6r_OwT 4.50000000000003			4,500			4,500		
	Totale	m					4,500	4,04000	18,18
40645 NP25.22CL.PR.L.000240.130.d	CAVIDOTTO FLESSIBILE CORRUGATO A DOPPIA PARETE Fornitura e posa in opera di cavidotto in tubazione flessibile corrugata a .....toin opera in scavoo in cavedi (pagatiaparte), compreso:giunzioni, curve, manicotti, cavallotti di fissaggio Diametro mm 75								
	Tubazione:PEAD PE100 - 80 mmø - 1cWj$P2kXBgug_YT9MCTTw 3.96271055852202			3,963			3,963		
	Tubazione:PEAD PE100 - 80 mmø - 1cWj$P2kXBgug_YT9MCTS4 4.19999999999999			4,200			4,200		
	Totale	m					8,163	5,66000	46,20
	Totale 105 - IMPIANTO ELETTRICO - DISTRIBUZIONE BT Euro								**64,38**
	125 - IMP. ELETTRICO (QUADRI)								
40475 AP-E.IEL.030b	Fornitura e posa in opera di Quadro controllo passaporti (QE.CP) Dati Tecnici: Tensione di isolamento V 690 Tensione di es.....duli din Posa sotto il bancone Composizione quadro: Il quadro in oggetto è composto da 1 strutture.								
	CFL-PDE_QuadroCentralinoLocale:CFL-PDE_QuadroCentralinoLocale-QE.CP - 35uEQwf21AH9wdq2fja3QI 1		1,000				1,000		
	CFL-PDE_QuadroCentralinoLocale:CFL-PDE_QuadroCentralinoLocale-QE.CP - 2o$UN8llzD0OheqMt0wGyr 1		1,000				1,000		
	CFL-PDE_QuadroCentralinoLocale:CFL-PDE_QuadroCentralinoLocale-QE.CP - 2o$UN8llzD0OheqMt0wG6O 1		1,000				1,000		
	A RIPORTARE IMPIANTI ELETTRICI								**64,38**
	A RIPORTARE FUNZIONE TRASVERSALE (SHELL&CORE)								**64,38**
	A RIPORTARE AVANCORPO								***64,38***
	A RIPORTARE								61 775 529,40

COMPUTO METRICO ESTIMATIVO

L1 - TERMINAL

04 - AVANCORPO

000 - FUNZIONE TRASVERSALE (SHELL&CORE)

ELE - IMPIANTI ELETTRICI

N. ARTICOLO	INDICAZIONE DEI LAVORI E DELLE PROVVISTE	U.M.	DIMENSIONI				QUANTITA'	PREZZO	IMPORTO
			SIMILI	LUNG.	LARG.	ALT.			
	RIPORTO								61 775 529,40
	Totale	cad					3,000	769,32000	2 307,96
	Totale 125 - IMP. ELETTRICO (QUADRI) Euro								**2 307,96**
	126 - IMP. ELETTRICO (DISTRIBUZIONE)								
40585 R25NP.22CL.PR.L.000240.130.a	Cavidotto in tubazione flessibile corrugata a doppia parete di linee di alimentazione elettrica in polietilene ad alta d ... a in scavo o in cavedi (pagati a parte), compreso: giunzioni, curve, manicotti, cavallotti di fissaggio Diametro mm 40								
	Tubazione:PEAD PE100 - 40 mmø - 1MGJAxHKLDi9DciRhfvDS7 1.6320680700038			1,632			1,632		
	Tubazione:PEAD PE100 - 40 mmø - 1MGJAxHKLDi9DciRhfvDUL 0.913964942963064			0,914			0,914		
	Tubazione:PEAD PE100 - 40 mmø - 35uEQwf21AH9wdq2fja3R5 2.55956249766051			2,560			2,560		
	Tubazione:PEAD PE100 - 40 mmø - 35uEQwf21AH9wdq2fja3UA 0.35533584348777			0,355			0,355		
	Tubazione:PEAD PE100 - 40 mmø - 2o$UN8llzD0OheqMt0wGuk 0.35533584348777			0,355			0,355		
	Tubazione:PEAD PE100 - 40 mmø - 2o$UN8llzD0OheqMt0wG2T 1.66143543133486			1,661			1,661		
	Tubazione:PEAD PE100 - 40 mmø - 19j854kUvAke2mAD$K_xRT 0.593138114636867			0,593			0,593		
	Tubazione:PEAD PE100 - 40 mmø - 19j854kUvAke2mAD$K_xO7 1.33905872664841			1,339			1,339		
	Tubazione:PEAD PE100 - 40 mmø - 19j854kUvAke2mAD$K_xSd 1.59200249549634			1,592			1,592		
	Tubazione:PEAD PE100 - 40 mmø - 19j854kUvAke2mAD$K_x2c 2.367057359843			2,367			2,367		
	Tubazione:PEAD PE100 - 40 mmø - 19j854kUvAke2mAD$K_x2t 3.17066244405718			3,171			3,171		
	Tubazione:PEAD PE100 - 40 mmø - 19j854kUvAke2mAD$K_x7u 0.0931300525728243			0,093			0,093		
	Totale	m					16,632	3,51243	58,42
40595 R25NP.22CL.PR.L.000240.130.a	Cavidotto in tubazione flessibile corrugata a doppia parete di linee di alimentazione elettrica in polietilene ad alta d ... a in scavo o in cavedi (pagati a parte), compreso: giunzioni, curve, manicotti, cavallotti di fissaggio Diametro mm 40								
	Tubazione:PEAD PE100 - 40 mmø - 1MGJAxHKLDi9DciRhfvDS9 2.04276689285724			2,043			2,043		
	A RIPORTARE IMPIANTI ELETTRICI								**2 430,76**
	A RIPORTARE FUNZIONE TRASVERSALE (SHELL&CORE)								**2 430,76**
	A RIPORTARE AVANCORPO								***2 430,76***
	A RIPORTARE								61 777 895,78

COMPUTO METRICO ESTIMATIVO

L1 - TERMINAL

04 - AVANCORPO

000 - FUNZIONE TRASVERSALE (SHELL&CORE)

ELE - IMPIANTI ELETTRICI

N. ARTICOLO	INDICAZIONE DEI LAVORI E DELLE PROVVISTE	U.M.	DIMENSIONI				QUANTITA'	PREZZO	IMPORTO
			SIMILI	LUNG.	LARG.	ALT.			
	RIPORTO								61 777 895,78
	Tubazione:PEAD PE100 - 40 mmø - 1MGJAxHKLDi9DciRhfvDUN 1.38000000000002			1,380			1,380		
	Tubazione:PEAD PE100 - 40 mmø - 35uEQwf21AH9wdq2fja3Qx 2.62467004542309			2,625			2,625		
	Tubazione:PEAD PE100 - 40 mmø - 35uEQwf21AH9wdq2fja3U8 0.347128361281736			0,347			0,347		
	Tubazione:PEAD PE100 - 40 mmø - 2o$UN8llzD0OheqMt0wGui 0.202188915155091			0,202			0,202		
	Tubazione:PEAD PE100 - 40 mmø - 2o$UN8llzD0OheqMt0wG2Z 1.6235622383671			1,624			1,624		
	Tubazione:PEAD PE100 - 40 mmø - 19j854kUvAke2mAD$K_xRV 0.556805571683684			0,557			0,557		
	Tubazione:PEAD PE100 - 40 mmø - 19j854kUvAke2mAD$K_xOP 1.3671367439937			1,367			1,367		
	Tubazione:PEAD PE100 - 40 mmø - 19j854kUvAke2mAD$K_xSv 1.56390406645167			1,564			1,564		
	Tubazione:PEAD PE100 - 40 mmø - 19j854kUvAke2mAD$K_x2u 2.28741332840732			2,287			2,287		
	Tubazione:PEAD PE100 - 40 mmø - 19j854kUvAke2mAD$K_x29 3.19790933422754			3,198			3,198		
	Tubazione:PEAD PE100 - 40 mmø - 19j854kUvAke2mAD$K_x7w 0.0578963580581648			0,058			0,058		
	Totale	m					17,252	3,51243	60,60
40605 R25NP.22CL.PR.L.000240.130.c	Cavidotto in tubazione flessibile corrugata a doppia parete di linee di alimentazione elettrica in polietilene ad alta d ... era in scavo o in cavedi (pagati a parte), compreso: giunzioni, curve, manicotti, cavallotti di fissaggio Diametro mm 63								
	Tubazione:PEAD PE100 - 63 mmø - 3dahP1SVr1eOsVFBl3TYMi 4.86000080335613			4,860			4,860		
	Tubazione:PEAD PE100 - 63 mmø - 35uEQwf21AH9wdq2fja36p 6.89999678636808			6,900			6,900		
	Tubazione:PEAD PE100 - 63 mmø - 35uEQwf21AH9wdq2fja3O$ 5.34999999999964			5,350			5,350		
	Tubazione:PEAD PE100 - 63 mmø - 1I4nM7lVn4ngCRlKi7ASbu 3.85279264897105			3,853			3,853		
	Tubazione:PEAD PE100 - 63 mmø - 1I4nM7lVn4ngCRlKi7ASQM 1.285			1,285			1,285		
	Totale	m					22,248	4,50834	100,30
40615 R25NP.22CL.PR.L.000240.130.c	Cavidotto in tubazione flessibile corrugata a doppia parete di linee di alimentazione elettrica in polietilene ad alta d ... era in scavo o in cavedi (pagati a parte), compreso: giunzioni, curve, manicotti, cavallotti di fissaggio Diametro mm 63								
	A RIPORTARE IMPIANTI ELETTRICI								**2 591,66**
	A RIPORTARE FUNZIONE TRASVERSALE (SHELL&CORE)								**2 591,66**
	A RIPORTARE AVANCORPO								***2 591,66***
	A RIPORTARE								61 778 056,68

COMPUTO METRICO ESTIMATIVO

L1 - TERMINAL

04 - AVANCORPO

000 - FUNZIONE TRASVERSALE (SHELL&CORE)

ELE - IMPIANTI ELETTRICI

N. ARTICOLO	INDICAZIONE DEI LAVORI E DELLE PROVVISTE	U.M.	DIMENSIONI				QUANTITA'	PREZZO	IMPORTO
			SIMILI	LUNG.	LARG.	ALT.			
	RIPORTO								61 778 056,68
	Tubazione:PEAD PE100 - 63 mmø - 3dahP1SVr1eOsVFBl3TYMk 4.85999919651435			4,860			4,860		
	Tubazione:PEAD PE100 - 63 mmø - 35uEQwf21AH9wdq2fja36n 6.89999678636809			6,900			6,900		
	Tubazione:PEAD PE100 - 63 mmø - 35uEQwf21AH9wdq2fja3Oz 5.34999999999964			5,350			5,350		
	Tubazione:PEAD PE100 - 63 mmø - 1I4nM7lVn4ngCRlKi7ASbw 3.85279264897119			3,853			3,853		
	Tubazione:PEAD PE100 - 63 mmø - 1I4nM7lVn4ngCRlKi7ASQG 1.28500000000001			1,285			1,285		
	Totale	m					22,248	4,50834	100,30
40635 NP25.22CL.PR.L.000240.130.d	CAVIDOTTO FLESSIBILE CORRUGATO A DOPPIA PARETE Fornitura e posa in opera di cavidotto in tubazione flessibile corrugata a .....toin opera in scavoo in cavedi (pagatiaparte), compreso:giunzioni, curve, manicotti, cavallotti di fissaggio Diametro mm 75								
	Tubazione:PEAD PE100 - 80 mmø - 1cWj$P2kXBgug_YT9MCTTu 4.67121417823651			4,671			4,671		
	Tubazione:PEAD PE100 - 80 mmø - 1cWj$P2kXBgug_YT9MCTHh 0.187620472701318			0,188			0,188		
	Totale	m					4,859	5,66000	27,50
	Totale 126 - IMP. ELETTRICO (DISTRIBUZIONE) Euro								**347,12**
	Totale ELE - IMPIANTI ELETTRICI Euro								**2 719,46**
	Totale 000 - FUNZIONE TRASVERSALE (SHELL&CORE) Euro								**2 719,46**
	A RIPORTARE AVANCORPO								***2 719,46***
	A RIPORTARE								61 778 184,48

COMPUTO METRICO ESTIMATIVO

L1 - TERMINAL

04 - AVANCORPO

002 - HALL AIRSIDE

ARC - OPERE ARCHITETTONICHE

N. ARTICOLO	INDICAZIONE DEI LAVORI E DELLE PROVVISTE	U.M.	DIMENSIONI				QUANTITA'	PREZZO	IMPORTO
			SIMILI	LUNG.	LARG.	ALT.			
	RIPORTO								61 778 184,48
	022 - PARTIZIONI INTERNE								
37374 AP-E.ARC.111	1.VL.02B_Veletta con lastra singola di cartongesso sul lato interno e doppia su quello esterno con isolante in lana minerale sp. 5 cm interposto - sp. tot. 9,0 cm								
	04_AVANCORPO_HALL AIRSIDE								
	MURI								
	1.VL.02B_Veletta con una lastra di fibrogesso ad alta resistenza sul lato interno e due su quello esternoe ed isolante in lana minerale sp. 5 cm interposto - sp. tot. 9,0 cm 1 * (5.32)		1,000			5,320	5,320		
	PAVIMENTI								
	1.VL.02B_Veletta con una lastra di fibrogesso ad alta resistenza sul lato interno e due su quello esternoe ed isolante in lana minerale sp. 5 cm interposto - sp. tot. 9,0 cm 1 * (5.81)		1,000			5,810	5,810		
	Totale	m²					11,130	178,79000	1 989,93
	Totale 022 - PARTIZIONI INTERNE Euro								**1 989,93**
	026 - PAVIMENTI								
37384 AP-E.ARC.179	PT-SC_Pavimento ceramico in gres dim. 120x60 cm								
	04_AVANCORPO_HALL AIRSIDE								
	1.PT.01 - Pavimento ceramico in lastre gres porcellanato effetto pietra a tonalità chiara - 120x60 cm (da definire)								
	F-00-A_Piano Terra Avancorpo-Finito 1 * (34.21)		1,000			34,210	34,210		
	F-00-A_Piano Terra Avancorpo-Finito 1 * (5.12)		1,000			5,120	5,120		
	F-00-T02_Piano Terra Terminal-Finito 1 * (22.72)		1,000			22,720	22,720		
	F-00-T02_Piano Terra Terminal-Finito 1 * (22.69)		1,000			22,690	22,690		
	F-00-T02_Piano Terra Terminal-Finito 1 * (5.17)		1,000			5,170	5,170		
	A RIPORTARE OPERE ARCHITETTONICHE								**1 989,93**
	A RIPORTARE HALL AIRSIDE								**1 989,93**
	A RIPORTARE AVANCORPO								***4 709,39***
	A RIPORTARE								61 780 174,41

COMPUTO METRICO ESTIMATIVO

L1 - TERMINAL

04 - AVANCORPO

002 - HALL AIRSIDE

ARC - OPERE ARCHITETTONICHE

N. ARTICOLO	INDICAZIONE DEI LAVORI E DELLE PROVVISTE	U.M.	DIMENSIONI				QUANTITA'	PREZZO	IMPORTO
			SIMILI	LUNG.	LARG.	ALT.			
	RIPORTO								61 780 174,41
	I-S1-T02_Piano Interrato Terminal-Intradosso 1 * (23.41)		1,000			23,410	23,410		
	F-00-T02_Piano Terra Terminal-Finito 1 * (9.22)		1,000			9,220	9,220		
	F-00-A_Piano Terra Avancorpo-Finito 1 * (34.21)		1,000			34,210	34,210		
	Totale	m²					156,750	64,63000	10 130,75
	Totale 026 - PAVIMENTI Euro								**10 130,75**
	Totale ARC - OPERE ARCHITETTONICHE Euro								**12 120,68**
	Totale 002 - HALL AIRSIDE Euro								**12 120,68**
	A RIPORTARE AVANCORPO								***14 840,14***
	A RIPORTARE								61 790 305,16

COMPUTO METRICO ESTIMATIVO

L1 - TERMINAL

04 - AVANCORPO

005 - UFFICI PERSONALE & SERVIZI AL PUBBLICO

ARC - OPERE ARCHITETTONICHE

N. ARTICOLO	INDICAZIONE DEI LAVORI E DELLE PROVVISTE	U.M.	DIMENSIONI				QUANTITA'	PREZZO	IMPORTO
			SIMILI	LUNG.	LARG.	ALT.			
	RIPORTO								61 790 305,16
	022 - PARTIZIONI INTERNE								
37354 AP-E.ARC.036	1.MI.02A_Parete con doppie lastre di cartongesso su entrambi i lati e doppio isolante interno - sp. tot 16,5 cm								
	04_AVANCORPO_UFFICI PERSONALE & SERVIZI AL PUBBLICO								
	1.MI.02A_Parete con doppie lastre di cartongesso su entrambi i lati e doppio isolante interno - sp. tot 16,5 cm 1 * (9.71)		1,000			9,710	9,710		
	1 * (18.90)		1,000			18,900	18,900		
	Totale	m²					28,610	175,31000	5 015,62
37364 AP-E.ARC.039	1.MI.02D_Parete con doppia lastra di cartongesso su un lato, pannello in legno truciolare sull'altro ed interposto doppio strato di isolante interno - sp. tot . 20,3 cm								
	04_AVANCORPO_UFFICI PERSONALE & SERVIZI AL PUBBLICO								
	1.MI.02D_Parete con doppia lastra di cartongesso su un lato, pannello in legno truciolare sull'altro ed interposto doppio strato di isolante interno - sp. tot . 20,3 cm 1 * (7.50)		1,000			7,500	7,500		
	1 * (11.76)		1,000			11,760	11,760		
	1 * (17.42)		1,000			17,420	17,420		
	1 * (11.77)		1,000			11,770	11,770		
	1 * (12.58)		1,000			12,580	12,580		
	Totale	m²					61,030	189,89000	11 588,99
	Totale 022 - PARTIZIONI INTERNE Euro								**16 604,61**
	028 - CONTROSOFFITTI								
37885 AP-E.ARC.162	1.CS.08_Controsoffitto a membrana: pannelli di cartongesso su struttura metallica autoportante								
	A RIPORTARE OPERE ARCHITETTONICHE								**16 604,61**
	A RIPORTARE UFFICI PERSONALE & SERVIZI AL PUBBLICO								**16 604,61**
	A RIPORTARE AVANCORPO								***31 444,75***
	A RIPORTARE								61 806 909,77

COMPUTO METRICO ESTIMATIVO

L1 - TERMINAL

04 - AVANCORPO

005 - UFFICI PERSONALE & SERVIZI AL PUBBLICO

ARC - OPERE ARCHITETTONICHE

N. ARTICOLO	INDICAZIONE DEI LAVORI E DELLE PROVVISTE	U.M.	DIMENSIONI				QUANTITA'	PREZZO	IMPORTO
			SIMILI	LUNG.	LARG.	ALT.			
	RIPORTO								61 806 909,77
	04_AVANCORPO_UFFICI PERSONALE & SERVIZI AL PUBBLICO								
	1.CS.08_Controsoffitto a membrana: pannelli di cartongesso su struttura metallica autoportante								
	I-00-A_Piano Terra Avancorpo-Intradosso 1 * (6.23)		1,000			6,230	6,230		
	I-00-A_Piano Terra Avancorpo-Intradosso 1 * (13.02)		1,000			13,020	13,020		
	Totale	m²					19,250	105,85000	2 037,61
	Totale 028 - CONTROSOFFITTI Euro								**2 037,61**
	029 - PORTE INTERNE								
37454 AP-E.ARC.097	1.PI-PM.01_Pannello modulare porta a singola anta battente in legno truciolare - 93 x 246 cm								
	04_AVANCORPO_SICUREZZA & ENTI DI STATO								
	1.PI-PM.01_Pannello modulare porta a singola anta battente in legno truciolare - 93 x 246 cm 2		2,000				2,000		
	Totale	cad					2,000	1 332,05000	2 664,10
	Totale 029 - PORTE INTERNE Euro								**2 664,10**
	Totale ARC - OPERE ARCHITETTONICHE Euro								**21 306,32**
	A RIPORTARE UFFICI PERSONALE & SERVIZI AL PUBBLICO								**21 306,32**
	A RIPORTARE AVANCORPO								***36 146,46***
	A RIPORTARE								61 811 611,48

COMPUTO METRICO ESTIMATIVO

L1 - TERMINAL

04 - AVANCORPO

005 - UFFICI PERSONALE & SERVIZI AL PUBBLICO

ELE - IMPIANTI ELETTRICI

N. ARTICOLO	INDICAZIONE DEI LAVORI E DELLE PROVVISTE	U.M.	DIMENSIONI				QUANTITA'	PREZZO	IMPORTO
			SIMILI	LUNG.	LARG.	ALT.			
	RIPORTO								61 811 611,48
	125 - IMP. ELETTRICO (QUADRI)								
40485 AP-E.IEL.139	Fornitura e posa in opera di Quadro QE.LS locale di servizio avancorpo (QE.LS) Dati Tecnici: Tensione di isolamento V 690 ..... incasso con GWT850° Composizione quadro: Il quadro in composto da 1 strutture.								
	CFL-PDE_QuadroCentralinoLocale:CFL-PDE_QuadroCentralinoLocale-QE.LS - 1MGJAxHKLDi9DciRhfvDOy 1		1,000				1,000		
	CFL-PDE_QuadroCentralinoLocale:CFL-PDE_QuadroCentralinoLocale-QE.LS - 1MGJAxHKLDi9DciRhfvDRl 1		1,000				1,000		
	Totale	cad					2,000	917,97000	1 835,94
40495 AP-E.IEL.019	Fornitura e posa in opera di Quadro di locale QE.WC (tipo 1) (QE.WC_tipo 1) Dati Tecnici: Tensione di isolamento V 690 Ten..... Posa incasso con GWT850° Composizione quadro: Il quadro in oggetto è composto da 1 strutture.								
	CFL-PDE_QuadroCentralinoLocale:CFL-PDE_QuadroCentralinoLocale-QE.WC - 1MGJAxHKLDi9DciRhfvDje 1		1,000				1,000		
	Totale	cad					1,000	3 117,21000	3 117,21
40655 AP-E.IEL.137	Fornitura e posa in opera di Quadro locali Enti di Stato QAV.EDS - Emergenza+CA (QAV.EDS) Dati Tecnici: Tensione di isolam..... 41mm per prof. 400 e 600, e 19 mm per prof. 800 e 1000) Composizione quadro: Il quadro in oggetto è composto da 1 colonne.								
	CFL-PDE_QuadroCentralinoLocale:CFL-PDE_QuadroCentralinoLocale-QAV.EDS - 1cWj$P2kXBgug_YT9MCTYu 1		1,000				1,000		
	Totale	cad					1,000	8 946,94000	8 946,94
41475 NP.DEI.025038d	Cavo flessibile, isolato con gomma etilenpropilenica ad alto modulo con guaina in mescola termoplastica, tensione nominale 0,6/1 kV, a bassissima emissione di fumi, gas tossici e nocivi conforme CEI 20-38, non propagante l'incendio e la fiamma confor								
	Alimentazione unità esterna impianto CDZ per nuovi uffici EDS 30			30,000			30,000		
	A RIPORTARE IMPIANTI ELETTRICI								**13 900,09**
	A RIPORTARE UFFICI PERSONALE & SERVIZI AL PUBBLICO								**35 206,41**
	A RIPORTARE AVANCORPO								***50 046,55***
	A RIPORTARE								61 825 511,57

COMPUTO METRICO ESTIMATIVO

L1 - TERMINAL

04 - AVANCORPO

005 - UFFICI PERSONALE & SERVIZI AL PUBBLICO

ELE - IMPIANTI ELETTRICI

N. ARTICOLO	INDICAZIONE DEI LAVORI E DELLE PROVVISTE	U.M.	DIMENSIONI				QUANTITA'	PREZZO	IMPORTO
			SIMILI	LUNG.	LARG.	ALT.			
	RIPORTO								61 825 511,57
	Totale	m					30,000	12,78761	383,63
41485 NP.DEI.025038e	Cavo flessibile, isolato con gomma etilenpropilenica ad alto modulo con guaina in mescola termoplastica, tensione nominale 0,6/1 kV, a bassissima emissione di fumi, gas tossici e nocivi conforme CEI 20-38, non propagante l'incendio e la fiamma confor								
	Alimentazione quadro elettrico QWC.EDS corpo bagni Enti di Stato 50			50,000			50,000		
	Totale	m					50,000	19,30427	965,21
41495 NP.DEI.025038e	Cavo flessibile, isolato con gomma etilenpropilenica ad alto modulo con guaina in mescola termoplastica, tensione nominale 0,6/1 kV, a bassissima emissione di fumi, gas tossici e nocivi conforme CEI 20-38, non propagante l'incendio e la fiamma confor								
	Alimentazione quadro elettrico QAV.EDS locali Enti di Stato 60			60,000			60,000		
	Totale	m					60,000	19,30427	1 158,26
41505 NP.DEI.025038e	Cavo flessibile, isolato con gomma etilenpropilenica ad alto modulo con guaina in mescola termoplastica, tensione nominale 0,6/1 kV, a bassissima emissione di fumi, gas tossici e nocivi conforme CEI 20-38, non propagante l'incendio e la fiamma confor								
	Alimentazione quadro elettrico QAV.EDS locali Enti di Stato 60			60,000			60,000		
	Totale	m					60,000	19,30427	1 158,26
41515 NP.DEI.025036d	Cavo flessibile, isolato con gomma etilenpropilenica ad alto modulo con guaina in mescola termoplastica, tensione nominale 0,6/1 kV, a bassissima emissione di fumi, gas tossici e nocivi conforme CEI 20-38, non propagante l'incendio e la fiamma confor								
	-QAVEDS.E1 65			65,000			65,000		
	-QAVEDS.E2 75			75,000			75,000		
	Totale	m					140,000	8,41368	1 177,92
	A RIPORTARE IMPIANTI ELETTRICI								**18 743,37**
	A RIPORTARE UFFICI PERSONALE & SERVIZI AL PUBBLICO								**40 049,69**
	A RIPORTARE AVANCORPO								***54 889,83***
	A RIPORTARE								61 830 354,85

COMPUTO METRICO ESTIMATIVO

L1 - TERMINAL

04 - AVANCORPO

005 - UFFICI PERSONALE & SERVIZI AL PUBBLICO

ELE - IMPIANTI ELETTRICI

N. ARTICOLO	INDICAZIONE DEI LAVORI E DELLE PROVVISTE	U.M.	DIMENSIONI				QUANTITA'	PREZZO	IMPORTO
			SIMILI	LUNG.	LARG.	ALT.			
	RIPORTO								61 830 354,85
41525 NP.DEI.025036a	Cavo flessibile, isolato con gomma etilenpropilenica ad alto modulo con guaina in mescola termoplastica, tensione nominale 0,6/1 kV, a bassissima emissione di fumi, gas tossici e nocivi conforme CEI 20-38, non propagante l'incendio e la fiamma confor								
	-QAVEDS.F1 20			20,000			20,000		
	-QAVEDS.F2 5			5,000			5,000		
	-QAVEDS.L1E 20			20,000			20,000		
	-QAVEDS.L2 15			15,000			15,000		
	-QAVEDS.L2E 15			15,000			15,000		
	Totale	m					75,000	4,52137	339,10
41535 NP.DEI.025036b	Cavo flessibile, isolato con gomma etilenpropilenica ad alto modulo con guaina in mescola termoplastica, tensione nominale 0,6/1 kV, a bassissima emissione di fumi, gas tossici e nocivi conforme CEI 20-38, non propagante l'incendio e la fiamma confor								
	'-QAVEDS.L1 20			20,000			20,000		
	Totale	m					20,000	5,34701	106,94
41545 NP.DEI.025036c	Cavo flessibile, isolato con gomma etilenpropilenica ad alto modulo con guaina in mescola termoplastica, tensione nominale 0,6/1 kV, a bassissima emissione di fumi, gas tossici e nocivi conforme CEI 20-38, non propagante l'incendio e la fiamma confor								
	-QAVEDS.C5 30			30,000			30,000		
	-QAVEDS.C6 35			35,000			35,000		
	-QAVEDS.C7 50			50,000			50,000		
	-QAVEDS.C8 50			50,000			50,000		
	-QAVEDS.C9 60			60,000			60,000		
	Totale	m					225,000	6,86068	1 543,65
	A RIPORTARE IMPIANTI ELETTRICI								**20 733,06**
	A RIPORTARE UFFICI PERSONALE & SERVIZI AL PUBBLICO								**42 039,38**
	A RIPORTARE AVANCORPO								***56 879,52***
	A RIPORTARE								61 832 344,54

COMPUTO METRICO ESTIMATIVO

L1 - TERMINAL

04 - AVANCORPO

005 - UFFICI PERSONALE & SERVIZI AL PUBBLICO

ELE - IMPIANTI ELETTRICI

N. ARTICOLO	INDICAZIONE DEI LAVORI E DELLE PROVVISTE	U.M.	DIMENSIONI				QUANTITA'	PREZZO	IMPORTO
			SIMILI	LUNG.	LARG.	ALT.			
	RIPORTO								61 832 344,54
41555 NP.DEI.025002c	Cavo flessibile unipolare FG17-450/750 V, isolato con HEPR, tensione nominale 450 -750 V, a basso sviluppo dei fumi e gas tossici e nocivi conforme CEI 20-38, non propagante l'incendio e la fiamma conforme EN 60332-1-2, EN 50399 e ai requisiti della N								
	-QAVEDS.F3 3 * 20		3,000	20,000			60,000		
	-QAVEDS.F4 3 * 5		3,000	5,000			15,000		
	-QAVEDS.F5 3 * 10		3,000	10,000			30,000		
	-QAVEDS.F6 3 * 15		3,000	15,000			45,000		
	-QAVEDS.F7 3 * 20		3,000	20,000			60,000		
	-QAVEDS.C1 3 * 5		3,000	5,000			15,000		
	-QAVEDS.C2 3 * 10		3,000	10,000			30,000		
	-QAVEDS.C3 3 * 15		3,000	15,000			45,000		
	-QAVEDS.C4 3 * 20		3,000	20,000			60,000		
	Totale	m					360,000	2,64402	951,85
41565 NP.DEI.025036a	Cavo flessibile, isolato con gomma etilenpropilenica ad alto modulo con guaina in mescola termoplastica, tensione nominale 0,6/1 kV, a bassissima emissione di fumi, gas tossici e nocivi conforme CEI 20-38, non propagante l'incendio e la fiamma confor								
	-QWCEDS.F6 3 * 15		3,000	15,000			45,000		
	-QWCEDS.F7 3 * 10		3,000	10,000			30,000		
	-QWCEDS.F9 3 * 5		3,000	5,000			15,000		
	-QWCEDS.L1 3 * 15		3,000	15,000			45,000		
	-QWCEDS.L1E 3 * 15		3,000	15,000			45,000		
	-QWCEDS.L2 3 * 10		3,000	10,000			30,000		
	-QWCEDS.L2E 3 * 10		3,000	10,000			30,000		
	-QWCEDS.L3 2 * 10		2,000	10,000			20,000		
	Totale	m					260,000	4,52137	1 175,56
	A RIPORTARE IMPIANTI ELETTRICI								**22 860,47**
	A RIPORTARE UFFICI PERSONALE & SERVIZI AL PUBBLICO								**44 166,79**
	A RIPORTARE AVANCORPO								***59 006,93***
	A RIPORTARE								61 834 471,95

COMPUTO METRICO ESTIMATIVO

L1 - TERMINAL

04 - AVANCORPO

005 - UFFICI PERSONALE & SERVIZI AL PUBBLICO

ELE - IMPIANTI ELETTRICI

N. ARTICOLO	INDICAZIONE DEI LAVORI E DELLE PROVVISTE	U.M.	DIMENSIONI				QUANTITA'	PREZZO	IMPORTO
			SIMILI	LUNG.	LARG.	ALT.			
	RIPORTO								61 834 471,95
41575 NP.DEI.025036c	Cavo flessibile, isolato con gomma etilenpropilenica ad alto modulo con guaina in mescola termoplastica, tensione nominale 0,6/1 kV, a bassissima emissione di fumi, gas tossici e nocivi conforme CEI 20-38, non propagante l'incendio e la fiamma confor								
	-QWCEDS.F1 3 * 15		3,000	15,000			45,000		
	-QWCEDS.F2 3 * 10		3,000	10,000			30,000		
	-QWCEDS.F3 3 * 15		3,000	15,000			45,000		
	-QWCEDS.F4 3 * 10		3,000	10,000			30,000		
	-QWCEDS.F5 3 * 15		3,000	15,000			45,000		
	'-QWCEDS.F8 3 * 15		3,000	15,000			45,000		
	Totale	m					240,000	6,86068	1 646,56
41585 NP.DEI.025036a	Cavo flessibile, isolato con gomma etilenpropilenica ad alto modulo con guaina in mescola termoplastica, tensione nominale 0,6/1 kV, a bassissima emissione di fumi, gas tossici e nocivi conforme CEI 20-38, non propagante l'incendio e la fiamma confor								
	'-QLS.F3 3 * 5		3,000	5,000			15,000		
	'-QLS.L1E 2 * 5		2,000	5,000			10,000		
	Totale	m					25,000	4,52137	113,03
41595 NP.DEI.025036b	Cavo flessibile, isolato con gomma etilenpropilenica ad alto modulo con guaina in mescola termoplastica, tensione nominale 0,6/1 kV, a bassissima emissione di fumi, gas tossici e nocivi conforme CEI 20-38, non propagante l'incendio e la fiamma confor								
	-QLS.F1 3 * 5		3,000	5,000			15,000		
	-QLS.F2 3 * 5		3,000	5,000			15,000		
	'-QLS.L1 3 * 5		3,000	5,000			15,000		
	Totale	m					45,000	5,34701	240,62
63880	Cavo flessibile unipolare FG17-450/750 V, isolato con HEPR, tensione nominale 450								
	A RIPORTARE IMPIANTI ELETTRICI								**24 860,68**
	A RIPORTARE UFFICI PERSONALE & SERVIZI AL PUBBLICO								**46 167,00**
	A RIPORTARE AVANCORPO								***61 007,14***
	A RIPORTARE								61 836 472,16

COMPUTO METRICO ESTIMATIVO

L1 - TERMINAL

04 - AVANCORPO

005 - UFFICI PERSONALE & SERVIZI AL PUBBLICO

ELE - IMPIANTI ELETTRICI

N. ARTICOLO	INDICAZIONE DEI LAVORI E DELLE PROVVISTE	U.M.	DIMENSIONI				QUANTITA'	PREZZO	IMPORTO
			SIMILI	LUNG.	LARG.	ALT.			
	RIPORTO								61 836 472,16
NP.DEI.025002c	-750 V, a basso sviluppo dei fumi e gas tossici e nocivi conforme CEI 20-38, non propagante l'incendio e la fiamma conforme EN 60332-1-2, EN 50399 e ai requisiti della N								
	'-QLS.F1 3 * 10 * 2		3,000	10,000		2,000	60,000		
	'-QLS.F2 3 * 10 * 2		3,000	10,000		2,000	60,000		
	'-QLS.C1 3 * 10 * (2.)		3,000	10,000		2,000	60,000		
	Totale	m					180,000	2,64402	475,92
63890 NP.DEI.025002a	Cavo flessibile unipolare FG17-450/750 V, isolato con HEPR, tensione nominale 450 -750 V, a basso sviluppo dei fumi e gas tossici e nocivi conforme CEI 20-38, non propagante l'incendio e la fiamma conforme EN 60332-1-2, EN 50399 e ai requisiti della N								
	'-QLS.F3 3 * 10 * 2		3,000	10,000		2,000	60,000		
	'-QLS.L1E 2 * 10 * 2		2,000	10,000		2,000	40,000		
	Totale	m					100,000	1,68077	168,08
63900 NP.DEI.025002b	Cavo flessibile unipolare FG17-450/750 V, isolato con HEPR, tensione nominale 450 -750 V, a basso sviluppo dei fumi e gas tossici e nocivi conforme CEI 20-38, non propagante l'incendio e la fiamma conforme EN 60332-1-2, EN 50399 e ai requisiti della N								
	'-QLS.L1 3 * 10 * 2		3,000	10,000		2,000	60,000		
	Totale	m					60,000	1,86752	112,05
68690 AP-E.IEL.055	Fornitura e posa in opera di COMPONENTI KNX QUADRO QE.WC1								
	CFL-PDE_QuadroCentralinoLocale:CFL-PDE_QuadroCentralinoLocale-QE.WC - 1MGJAxHKLDi9DciRhfvDje 1		1,000				1,000		
	Totale	cad					1,000	1 259,28000	1 259,28
68770 NP.DEI.025002c	Cavo flessibile unipolare FG17-450/750 V, isolato con HEPR, tensione nominale 450 -750 V, a basso sviluppo dei fumi e gas tossici e nocivi conforme CEI 20-38, non								
	A RIPORTARE IMPIANTI ELETTRICI								**26 876,01**
	A RIPORTARE UFFICI PERSONALE & SERVIZI AL PUBBLICO								**48 182,33**
	A RIPORTARE AVANCORPO								***63 022,47***
	A RIPORTARE								61 838 487,49

COMPUTO METRICO ESTIMATIVO

L1 - TERMINAL

04 - AVANCORPO

005 - UFFICI PERSONALE & SERVIZI AL PUBBLICO

ELE - IMPIANTI ELETTRICI

N. ARTICOLO	INDICAZIONE DEI LAVORI E DELLE PROVVISTE	U.M.	DIMENSIONI				QUANTITA'	PREZZO	IMPORTO
			SIMILI	LUNG.	LARG.	ALT.			
	RIPORTO								61 838 487,49
	propagante l'incendio e la fiamma conforme EN 60332-1-2, EN 50399 e ai requisiti della N								
	-QWC1.F1 3 * 10		3,000	10,000			30,000		
	-QWC1.F2 3 * 10		3,000	10,000			30,000		
	-QWC1.F3 3 * 10		3,000	10,000			30,000		
	-QWC1.F4 3 * 10		3,000	10,000			30,000		
	-QWC1.F5 3 * 10		3,000	10,000			30,000		
	-QWC1.F6 3 * 10		3,000	10,000			30,000		
	-QWC1.F7 3 * 10		3,000	10,000			30,000		
	Totale	m					210,000	2,64402	555,24
68780 NP.DEI.025002a	Cavo flessibile unipolare FG17-450/750 V, isolato con HEPR, tensione nominale 450 -750 V, a basso sviluppo dei fumi e gas tossici e nocivi conforme CEI 20-38, non propagante l'incendio e la fiamma conforme EN 60332-1-2, EN 50399 e ai requisiti della N								
	-QWC1.F8 3 * 10		3,000	10,000			30,000		
	-QWC1.F9 3 * 10		3,000	10,000			30,000		
	-QWC1.F10 3 * 10		3,000	10,000			30,000		
	-QWC1.L1 3 * 10		3,000	10,000			30,000		
	-QWC1.L2 3 * 10		3,000	10,000			30,000		
	-QWC1.L3 3 * 10		3,000	10,000			30,000		
	-QWC1.L4 2 * 10		2,000	10,000			20,000		
	'-QWC1.S1 3 * 10		3,000	10,000			30,000		
	'-QWC1.S2 3 * 10		3,000	10,000			30,000		
	Totale	m					260,000	1,68077	437,00
69050 NP.DEI.025002c	Cavo flessibile unipolare FG17-450/750 V, isolato con HEPR, tensione nominale 450 -750 V, a basso sviluppo dei fumi e gas tossici e nocivi conforme CEI 20-38, non								
	A RIPORTARE IMPIANTI ELETTRICI								**27 868,25**
	A RIPORTARE UFFICI PERSONALE & SERVIZI AL PUBBLICO								**49 174,57**
	A RIPORTARE AVANCORPO								***64 014,71***
	A RIPORTARE								61 839 479,73

COMPUTO METRICO ESTIMATIVO

L1 - TERMINAL

04 - AVANCORPO

005 - UFFICI PERSONALE & SERVIZI AL PUBBLICO

ELE - IMPIANTI ELETTRICI

N. ARTICOLO	INDICAZIONE DEI LAVORI E DELLE PROVVISTE	U.M.	DIMENSIONI				QUANTITA'	PREZZO	IMPORTO
			SIMILI	LUNG.	LARG.	ALT.			
	RIPORTO								61 839 479,73
	propagante l'incendio e la fiamma conforme EN 60332-1-2, EN 50399 e ai requisiti della N								
	'-QLS.F1 3 * 10 * 2		3,000	10,000		2,000	60,000		
	'-QLS.F2 3 * 10 * 2		3,000	10,000		2,000	60,000		
	'-QLS.C1 3 * 10 * 2		3,000	10,000		2,000	60,000		
	Totale	m					180,000	2,64402	475,92
69060 NP.DEI.025002a	Cavo flessibile unipolare FG17-450/750 V, isolato con HEPR, tensione nominale 450 -750 V, a basso sviluppo dei fumi e gas tossici e nocivi conforme CEI 20-38, non propagante l'incendio e la fiamma conforme EN 60332-1-2, EN 50399 e ai requisiti della N								
	'-QLS.F3 3 * 10 * 2		3,000	10,000		2,000	60,000		
	'-QLS.L1E 2 * 10 * 2		2,000	10,000		2,000	40,000		
	Totale	m					100,000	1,68077	168,08
69070 NP.DEI.025002b	Cavo flessibile unipolare FG17-450/750 V, isolato con HEPR, tensione nominale 450 -750 V, a basso sviluppo dei fumi e gas tossici e nocivi conforme CEI 20-38, non propagante l'incendio e la fiamma conforme EN 60332-1-2, EN 50399 e ai requisiti della N								
	'-QLS.L1 3 * 10 * 2		3,000	10,000		2,000	60,000		
	Totale	m					60,000	1,86752	112,05
	Totale 125 - IMP. ELETTRICO (QUADRI) Euro								**28 624,30**
	126 - IMP. ELETTRICO (DISTRIBUZIONE)								
40505 CAL25_06.L05.017.005	dimensioni 200 x 75 mm verniciata								
	Passerella con raccordi:Passerella canale - 200 mmx75 mmø - 1cWj$P2kXBgug_YT9MCTRu 12.6			12,600			12,600		
	A RIPORTARE IMPIANTI ELETTRICI								**28 624,30**
	A RIPORTARE UFFICI PERSONALE & SERVIZI AL PUBBLICO								**49 930,62**
	A RIPORTARE AVANCORPO								***64 770,76***
	A RIPORTARE								61 840 235,78

COMPUTO METRICO ESTIMATIVO

L1 - TERMINAL

04 - AVANCORPO

005 - UFFICI PERSONALE & SERVIZI AL PUBBLICO

ELE - IMPIANTI ELETTRICI

N. ARTICOLO	INDICAZIONE DEI LAVORI E DELLE PROVVISTE	U.M.	DIMENSIONI				QUANTITA'	PREZZO	IMPORTO
			SIMILI	LUNG.	LARG.	ALT.			
	RIPORTO								61 840 235,78
	Totale	m					12,600	70,51850	888,53
40665 CAL25_06.L05.017.004	dimensioni 100 x 75 mm verniciata								
	Passerella con raccordi:Passerella canale - 1cWj$P2kXBgug_YT9MCTRv 12.6000048202896			12,600			12,600		
	Passerella con raccordi:Passerella canale - 1cWj$P2kXBgug_YT9MCTRu 12.6			12,600			12,600		
	Passerella con raccordi:Passerella canale - 1MGJAxHKLDi9DciRhfvDln 4.51001467972212			4,510			4,510		
	Passerella con raccordi:Passerella canale - 1MGJAxHKLDi9DciRhfvDlo 4.65999999999996			4,660			4,660		
	Passerella con raccordi:Passerella canale - 1MGJAxHKLDi9DciRhfvDk1 10.7500098594327			10,750			10,750		
	Passerella con raccordi:Passerella canale - 1MGJAxHKLDi9DciRhfvDk2 10.8999951797104			10,900			10,900		
	Totale	m					56,020	47,33521	2 651,72
	Totale 126 - IMP. ELETTRICO (DISTRIBUZIONE) Euro								**3 540,25**
	Totale ELE - IMPIANTI ELETTRICI Euro								**32 164,55**
	A RIPORTARE UFFICI PERSONALE & SERVIZI AL PUBBLICO								**53 470,87**
	A RIPORTARE AVANCORPO								***68 311,01***
	A RIPORTARE								61 843 776,03

COMPUTO METRICO ESTIMATIVO

L1 - TERMINAL

04 - AVANCORPO

005 - UFFICI PERSONALE & SERVIZI AL PUBBLICO

MEC - IMPIANTI MECCANICI

N. ARTICOLO	INDICAZIONE DEI LAVORI E DELLE PROVVISTE	U.M.	DIMENSIONI				QUANTITA'	PREZZO	IMPORTO
			SIMILI	LUNG.	LARG.	ALT.			
	RIPORTO								61 843 776,03
	122 - IMPIANTO FOGNARIO								
680 CAL25_06.I20.005.007	Ø110 mm								
	Tubazione:PEAD - AN 2 - DN110 - 1IKM$eipHBhf_AWkGs$ELk 0.0212452775044304*1.3			0,028			0,028		
	Tubazione:PEAD - VN 2 - DN110 - 1IKM$eipHBhf_AWkGs$EJ_ 4.14280457796574*1.3			5,386			5,386		
	Tubazione:PEAD - AN 2 - DN110 - 1IKM$eipHBhf_AWkGs$EHu 0.0534546656719334*1.3			0,069			0,069		
	Tubazione:PEAD - AN 2 - DN110 - 1IKM$eipHBhf_AWkGs$ERJ 0.0534355633727159*1.3			0,069			0,069		
	Tubazione:PEAD - AN 2 - DN110 - 1IKM$eipHBhf_AWkGs$ER3 0.0534153814033971*1.3			0,069			0,069		
	Tubazione:PEAD - AN 2 - DN110 - 1IKM$eipHBhf_AWkGs$EOp 0.0533964419680737*1.3			0,069			0,069		
	Tubazione:PEAD - AN 2 - DN110 - 1IKM$eipHBhf_AWkGs$DZC 0.652627420852152*1.3			0,848			0,848		
	Tubazione:PEAD - AN 2 - DN110 - 1IKM$eipHBhf_AWkGs$DWt 0.321058643685043*1.3			0,417			0,417		
	Tubazione:PEAD - AN 2 - DN110 - 1IKM$eipHBhf_AWkGs$DW8 0.664515978335161*1.3			0,864			0,864		
	Tubazione:PEAD - AN 2 - DN110 - 1IKM$eipHBhf_AWkGs$DXr 0.963911898106165*1.3			1,253			1,253		
	Tubazione:PEAD - AN 2 - DN110 - 1IKM$eipHBhf_AWkGs$DXl 0.677075895711754*1.3			0,880			0,880		
	Tubazione:PEAD - AN 2 - DN110 - 1IKM$eipHBhf_AWkGs$DXQ 1.03105738734123*1.3			1,340			1,340		
	Tubazione:PEAD - AN 2 - DN110 - 1IKM$eipHBhf_AWkGs$Dkr 0.686445508418948*1.3			0,892			0,892		
	A RIPORTARE UFFICI PERSONALE & SERVIZI AL PUBBLICO								**53 470,87**
	A RIPORTARE AVANCORPO								***68 311,01***
	A RIPORTARE								61 843 776,03

COMPUTO METRICO ESTIMATIVO

L1 - TERMINAL

04 - AVANCORPO

005 - UFFICI PERSONALE & SERVIZI AL PUBBLICO

MEC - IMPIANTI MECCANICI

N. ARTICOLO	INDICAZIONE DEI LAVORI E DELLE PROVVISTE	U.M.	DIMENSIONI				QUANTITA'	PREZZO	IMPORTO
			SIMILI	LUNG.	LARG.	ALT.			
	RIPORTO								61 843 776,03
	Tubazione:PEAD - AN 2 - DN110 - 1IKM$eipHBhf_AWkGs$DkW 0.954883020637794*1.3			1,241			1,241		
	Tubazione:PEAD - AN 2 - DN110 - 1IKM$eipHBhf_AWkGs$DoO 0.762014739461427*1.3			0,991			0,991		
	Tubazione:PEAD - AN 2 - DN110 - 3evuu81XD4dvhWuT49GJxr 0.0422518371526584*1.3			0,055			0,055		
	Tubazione:PEAD - VN 4 - DN110 - 3evuu81XD4dvhWuT49GJwB 2.57268808336817*1.3			3,344			3,344		
	Tubazione:PEAD - AN 2 - DN110 - 3evuu81XD4dvhWuT49GJvV 0.708303547818043*1.3			0,921			0,921		
	Tubazione:PEAD - AN 2 - DN110 - 0AZtLIDrr2FfVlIk3aBZiT 0.00485717708403394*1.3			0,006			0,006		
	Tubazione:PEAD - AN 2 - DN110 - 0AZtLIDrr2FfVlIk3aBZc4 0.211584715549453*1.3			0,275			0,275		
	Tubazione:PEAD - AN 2 - DN110 - 0AZtLIDrr2FfVlIk3aBZbs 0.0155775451285804*1.3			0,020			0,020		
	Tubazione:PEAD - AN 2 - DN110 - 2Ntv80m011X9vSYwIa5T_3 2.70496652011414*1.3			3,516			3,516		
	Tubazione:PEAD - AN 2 - DN110 - 2Ntv80m011X9vSYwIa5U6S 0.00376278708055591*1.3			0,005			0,005		
	Tubazione:PEAD - AN 2 - DN110 - 2Ntv80m011X9vSYwIa5U4J 1.16799217412832*1.3			1,518			1,518		
	Tubazione:PEAD - AN 2 - DN110 - 2Ntv80m011X9vSYwIa5U9S 0.133810180020692*1.3			0,174			0,174		
	Totale	m					24,250	36,03833	873,93
75690 CAL25_06.I08.006.006	Microschematura idrica per apparecchio sanitario in tubo multistrato PN 10 Ø 16, spessore 2,25 mm, (distribuzione a ragno) interna ai locali servizi igienici per l'adduzione dell'acqua fredda e calda dai collettori di distribuzione a quelli dei singo								
	TER-SAN-SanitarioGenerico:TER-SAN-Lavabo - 3JhqhosUf028dSZ6SQmaDn 1		1,000				1,000		
	A RIPORTARE IMPIANTI MECCANICI								**873,93**
	A RIPORTARE UFFICI PERSONALE & SERVIZI AL PUBBLICO								**54 344,80**
	A RIPORTARE AVANCORPO								***69 184,94***
	A RIPORTARE								61 844 649,96

COMPUTO METRICO ESTIMATIVO

L1 - TERMINAL

04 - AVANCORPO

005 - UFFICI PERSONALE & SERVIZI AL PUBBLICO

MEC - IMPIANTI MECCANICI

N. ARTICOLO	INDICAZIONE DEI LAVORI E DELLE PROVVISTE	U.M.	DIMENSIONI				QUANTITA'	PREZZO	IMPORTO
			SIMILI	LUNG.	LARG.	ALT.			
	RIPORTO								61 844 649,96
	TER-SAN-SanitarioGenerico:TER-SAN-Lavabo - 2C3SBrzuH4NfxpHKy_VJRp 1		1,000				1,000		
	TER-SAN-SanitarioGenerico:TER-SAN-Lavabo - 2C3SBrzuH4NfxpHKy_VJMw 1		1,000				1,000		
	TER-SAN-SanitarioGenerico:TER-SAN-Lavabo - 2C3SBrzuH4NfxpHKy_VJJn 1		1,000				1,000		
	TER-SAN-SanitarioGenerico:TER-SAN-Lavabo - 2C3SBrzuH4NfxpHKy_VJJr 1		1,000				1,000		
	Totale	cad					5,000	98,51511	492,58
75700 CAL25_06.I08.006.003	Microschematura idrica per vaso wc in tubo multistrato PN 10 Ø 16, spessore 2,25 mm, (distribuzione a ragno) interna ai locali servizi igienici per l'adduzione dell'acqua fredda dai collettori di distribuzione a quelli dei singoli apparecchi, compres								
	TER-SAN-SanitarioGenerico:ACE-CAL-Wc - 3JhqhosUf028dSZ6SQmaA6 1		1,000				1,000		
	TER-SAN-SanitarioGenerico:ACE-CAL-Wc - 3JhqhosUf028dSZ6SQma8K 1		1,000				1,000		
	TER-SAN-SanitarioGenerico:ACE-CAL-Wc - 3JhqhosUf028dSZ6SQma9e 1		1,000				1,000		
	TER-SAN-SanitarioGenerico:ACE-CAL-Wc - 3JhqhosUf028dSZ6SQmaE$ 1		1,000				1,000		
	TER-SAN-SanitarioGenerico:ACE-CAL-Wc - 2C3SBrzuH4NfxpHKy_VJ9l 1		1,000				1,000		
	Totale	cad					5,000	62,15063	310,75
75710 CAL25_06.I20.005.003	Ø50 mm								
	Tubazione:PEAD - AN 2 - DN50 - 3evuu81XD4dvhWuT49GJov 0.0249999999999903*1.3			0,032			0,032		
	Tubazione:PEAD - AN 2 - DN50 - 3evuu81XD4dvhWuT49GJoc 0.92545519649969*1.3			1,203			1,203		
	Tubazione:PEAD - AN 2 - DN50 - 3evuu81XD4dvhWuT49GJmC 2.03541096411121*1.3			2,646			2,646		
	Tubazione:PEAD - AN 2 - DN50 - 2C3SBrzuH4NfxpHKy_VJPg 0.768460548015654*1.3			0,999			0,999		
	Tubazione:PEAD - AN 2 - DN50 - 2C3SBrzuH4NfxpHKy_VJNl 0.0500729919935256*1.3			0,065			0,065		
	Tubazione:PEAD - AN 2 - DN50 - 2C3SBrzuH4NfxpHKy_VJMK			1,168			1,168		
	A RIPORTARE IMPIANTI MECCANICI								**1 677,26**
	A RIPORTARE UFFICI PERSONALE & SERVIZI AL PUBBLICO								**55 148,13**
	A RIPORTARE AVANCORPO								***69 988,27***
	A RIPORTARE								61 845 453,29

COMPUTO METRICO ESTIMATIVO

L1 - TERMINAL

04 - AVANCORPO

005 - UFFICI PERSONALE & SERVIZI AL PUBBLICO

MEC - IMPIANTI MECCANICI

N. ARTICOLO	INDICAZIONE DEI LAVORI E DELLE PROVVISTE	U.M.	DIMENSIONI				QUANTITA'	PREZZO	IMPORTO
			SIMILI	LUNG.	LARG.	ALT.			
	RIPORTO								61 845 453,29
	0.898483880624024*1.3								
	Tubazione:PEAD - AN 2 - DN50 - 2C3SBrzuH4NfxpHKy_VJMu 0.0500219429887502*1.3			0,065			0,065		
	Tubazione:PEAD - AN 2 - DN50 - 2C3SBrzuH4NfxpHKy_VJM_ 0.88800487688788*1.3			1,154			1,154		
	Tubazione:PEAD - AN 2 - DN50 - 2C3SBrzuH4NfxpHKy_VJJt 0.017382452054042*1.3			0,023			0,023		
	Tubazione:PEAD - AN 2 - DN50 - 2C3SBrzuH4NfxpHKy_VJJq 0.0174152504365153*1.3			0,023			0,023		
	Tubazione:PEAD - AN 2 - DN50 - 2C3SBrzuH4NfxpHKy_VJIR 0.946623487918874*1.3			1,231			1,231		
	Tubazione:PEAD - AN 2 - DN50 - 2C3SBrzuH4NfxpHKy_VJIm 0.958951449231107*1.3			1,247			1,247		
	Tubazione:PEAD - AN 2 - DN50 - 2C3SBrzuH4NfxpHKy_VJIr 0.773242249777869*1.3			1,005			1,005		
	Tubazione:PEAD - AN 2 - DN50 - 2Ntv80m011X9vSYwIa5UEI 0.302237914470187*1.3			0,393			0,393		
	Totale	m					11,254	20,32324	228,72
75720 CAL25_06.I20.005.004	Ø63 mm								
	Tubazione:PEAD - AN 2 - DN63 - 1IKM$eipHBhf_AWkGs$Doc 0.548716282308768*1.3			0,713			0,713		
	Tubazione:PEAD - AN 2 - DN63 - 1IKM$eipHBhf_AWkGs$DoB 0.54232432528569*1.3			0,705			0,705		
	Tubazione:PEAD - AN 2 - DN63 - 1IKM$eipHBhf_AWkGs$DpX 0.524241762675547*1.3			0,682			0,682		
	Tubazione:PEAD - AN 2 - DN63 - 3evuu81XD4dvhWuT49GJnC 1.84838978271559*1.3			2,403			2,403		
	Tubazione:PEAD - AN 2 - DN63 - 2C3SBrzuH4NfxpHKy_VJKD			2,692			2,692		
	A RIPORTARE IMPIANTI MECCANICI								**1 905,98**
	A RIPORTARE UFFICI PERSONALE & SERVIZI AL PUBBLICO								**55 376,85**
	A RIPORTARE AVANCORPO								***70 216,99***
	A RIPORTARE								61 845 682,01

COMPUTO METRICO ESTIMATIVO

L1 - TERMINAL

04 - AVANCORPO

005 - UFFICI PERSONALE & SERVIZI AL PUBBLICO

MEC - IMPIANTI MECCANICI

N. ARTICOLO	INDICAZIONE DEI LAVORI E DELLE PROVVISTE	U.M.	DIMENSIONI				QUANTITA'	PREZZO	IMPORTO
			SIMILI	LUNG.	LARG.	ALT.			
	RIPORTO								61 845 682,01
	2.07069606241995*1.3								
	Tubazione:PEAD - AN 2 - DN63 - 2C3SBrzuH4NfxpHKy_VJJk 1.92011042923705*1.3			2,496			2,496		
	Tubazione:PEAD - AN 2 - DN63 - 2Ntv80m011X9vSYwIa5UCi 0.123751874898054*1.3			0,161			0,161		
	Tubazione:PEAD - AN 2 - DN63 - 2Ntv80m011X9vSYwIa5UAm 0.00449780290983032*1.3			0,006			0,006		
	Totale	m					9,858	22,30468	219,88
	Totale 122 - IMPIANTO FOGNARIO Euro								**2 125,86**
	141 - IMP. CLIMATIZZAZIONE E RINNOVO ARIA								
180 NP.DEI.035012a	Unità interna del tipo a cassetta con mandata aria a 4 vie resa frigorifera 2,2 kW, resa termica 2,5 kW, pressione sonora 31/29/28 dBA								
	ACE-RIS-UnitàInterna4vie:ACE-RIS-UnitàInterna4vie_020 - 3HVdgU04j1586siuwJ_yJN 1		1,000				1,000		
	ACE-RIS-UnitàInterna4vie:ACE-RIS-UnitàInterna4vie_020 - 3HVdgU04j1586siuwJ_y11 1		1,000				1,000		
	ACE-RIS-UnitàInterna4vie:ACE-RIS-UnitàInterna4vie_020 - 3HVdgU04j1586siuwJ_y2h 1		1,000				1,000		
	ACE-RIS-UnitàInterna4vie:ACE-RIS-UnitàInterna4vie_020 - 09mV9Kq35CJB4OF8X6VBrG 1		1,000				1,000		
	Totale	cad					4,000	1 164,12000	4 656,48
480 NP.DEI.035161c	Aspiratore centrifugo per uso domestico installato a parete portata 250 mc/h, prevalenza 5,4 mm H2O, potenza 95 W, livello di rumorosità 54 dB (A)								
	ACE-EQU-EstrattoreAriaCanale:ACE-EQU-EstrattoreAriaCanale_150mm - 1IKM$eipHBhf_AWkGs$EsN 1		1,000				1,000		
	Totale	cad					1,000	365,92607	365,93
490	Canali spiroidali diametro = 125 mm, spessore= 0.6 mm								
	A RIPORTARE IMPIANTI MECCANICI								**7 148,27**
	A RIPORTARE UFFICI PERSONALE & SERVIZI AL PUBBLICO								**60 619,14**
	A RIPORTARE AVANCORPO								***75 459,28***
	A RIPORTARE								61 850 924,30

COMPUTO METRICO ESTIMATIVO

L1 - TERMINAL

04 - AVANCORPO

005 - UFFICI PERSONALE & SERVIZI AL PUBBLICO

MEC - IMPIANTI MECCANICI

N. ARTICOLO	INDICAZIONE DEI LAVORI E DELLE PROVVISTE	U.M.	DIMENSIONI				QUANTITA'	PREZZO	IMPORTO
			SIMILI	LUNG.	LARG.	ALT.			
	RIPORTO								61 850 924,30
NP25.22CL.PR.C.000610.020.c									
	Condotto circolare:Lamiera zincata - EXP 2 - 23URusj5j4eAsR0JnbQ75D 0.247499999880592*1.3			0,322			0,322		
	Condotto circolare:Lamiera zincata - EXP 2 - 2nzQ7a7Cr6xAzTBuFnN7Kn 5.60887575629407*1.3			7,292			7,292		
	Condotto circolare:Lamiera zincata - EXP 2 - 23URusj5j4eAsR0JnbQ7TJ 0.937308789942222*1.3			1,219			1,219		
	Condotto circolare:Lamiera zincata - RIP 4 - 23URusj5j4eAsR0JnbQ7Rx 0.191480684727432*1.3			0,249			0,249		
	Condotto circolare:Lamiera zincata - RIP 4 - 23URusj5j4eAsR0JnbQ7OP 0.0723972714054034*1.3			0,094			0,094		
	Condotto circolare:Lamiera zincata - RIP 4 - 23URusj5j4eAsR0JnbQ7MR 0.582168094960232*1.3			0,757			0,757		
	Totale	m					9,933	24,44000	242,76
500 NP25.22CL.PR.C.000610.020.d	Canali spiroidali diametro = 150 mm, spessore= 0.6 mm								
	Condotto circolare:Lamiera zincata - RIP 1 - 1IKM$eipHBhf_AWkGs$FJ4 0.144999955691209*1.3			0,188			0,188		
	Totale	m					0,188	32,69000	6,15
570 NP.DEI.035001b	Unità motocondensante esterna a volume (flusso) di refrigerante variabile potenza frigorifera 14,0 kW, potenzialità assorbita 3,73 kW; potenza termica 16,0 kW, potenza assorbita 3,27 kW; fino a 10 unità interne collegabili								
	ACE-RIS-UnitàEsternaMulti:ACE-RIS-UnitàEsternaMulti_008 - 23URusj5j4eAsR0JnbQ7DI 1		1,000				1,000		
	Totale	cad					1,000	4 618,10000	4 618,10
590 NP25.22CL.PR.C.000620.070.a	Griglia di aspirazione in alluminio da mm 200X100								
	A RIPORTARE IMPIANTI MECCANICI								**12 015,28**
	A RIPORTARE UFFICI PERSONALE & SERVIZI AL PUBBLICO								**65 486,15**
	A RIPORTARE AVANCORPO								***80 326,29***
	A RIPORTARE								61 855 791,31

COMPUTO METRICO ESTIMATIVO

L1 - TERMINAL

04 - AVANCORPO

005 - UFFICI PERSONALE & SERVIZI AL PUBBLICO

MEC - IMPIANTI MECCANICI

N. ARTICOLO	INDICAZIONE DEI LAVORI E DELLE PROVVISTE	U.M.	DIMENSIONI				QUANTITA'	PREZZO	IMPORTO
			SIMILI	LUNG.	LARG.	ALT.			
	RIPORTO								61 855 791,31
	CFL-AIR-GrigliaEspulsioneAriaCircolare:CFL-AIR-GrigliaEspulsioneAriaCircolare_140mm - 23URusj5j4eAsR0JnbQ7Bn 1		1,000				1,000		
	Totale	cad					1,000	30,40000	30,40
600 NP25.22CL.PR.C.000620.070.a	Griglia di aspirazione in alluminio da mm 200X100								
	CFL-AIR-GrigliaEspulsioneAriaCircolare:CFL-AIR-GrigliaEspulsioneAriaCircolare_200mm - 1IKM$eipHBhf_AWkGs$E3E 1		1,000				1,000		
	CFL-AIR-GrigliaEspulsioneAriaCircolare:CFL-AIR-GrigliaEspulsioneAriaCircolare_200mm - 3JhqhosUf028dSZ6SQmbtZ 1		1,000				1,000		
	Totale	cad					2,000	30,40000	60,80
700 CAL25_06.I01.035.005	Diametro 18 mm, spessore 1,0 mm								
	Tubazione:SEG-TUB-RameSaldato - GS 1 - 23URusj5j4eAsR0JnbQ7D5 15.2376*1.3			19,809			19,809		
	Tubazione:SEG-TUB-RameSaldato - GS 1 - 1izfiF$717nPb7OFfi5ntj 2.92645805890936*1.3			3,804			3,804		
	Tubazione:SEG-TUB-RameSaldato - GS 1 - 1izfiF$717nPb7OFfi5nth 0.259501228237903*1.3			0,337			0,337		
	Tubazione:SEG-TUB-RameSaldato - GS 1 - 1izfiF$717nPb7OFfi5ntr 0.167480478971893*1.3			0,218			0,218		
	Tubazione:SEG-TUB-RameSaldato - GS 1 - 1izfiF$717nPb7OFfi5ntx 5.89367121221592*1.3			7,662			7,662		
	Tubazione:SEG-TUB-RameSaldato - GS 1 - 2nEnklndf8vRo19_cB89n$ 0.180314086963669*1.3			0,234			0,234		
	Tubazione:SEG-TUB-RameSaldato - GS 1 - 2nEnklndf8vRo19_cB89$x 5.74128494232039*1.3			7,464			7,464		
	Tubazione:SEG-TUB-RameSaldato - GS 1 - 2nEnklndf8vRo19_cB89v6 0.817600011581624*1.3			1,063			1,063		
	Tubazione:SEG-TUB-RameSaldato - GS 1 - 2nEnklndf8vRo19_cB89vr			0,585			0,585		
	A RIPORTARE IMPIANTI MECCANICI								**12 106,48**
	A RIPORTARE UFFICI PERSONALE & SERVIZI AL PUBBLICO								**65 577,35**
	A RIPORTARE AVANCORPO								***80 417,49***
	A RIPORTARE								61 855 882,51

COMPUTO METRICO ESTIMATIVO

L1 - TERMINAL

04 - AVANCORPO

005 - UFFICI PERSONALE & SERVIZI AL PUBBLICO

MEC - IMPIANTI MECCANICI

N. ARTICOLO	INDICAZIONE DEI LAVORI E DELLE PROVVISTE	U.M.	DIMENSIONI SIMILI	LUNG.	LARG.	ALT.	QUANTITA'	PREZZO	IMPORTO
	RIPORTO								61 855 882,51
	0.45017396829008*1.3								
	Tubazione:SEG-TUB-RameSaldato - GS 1 - 2nEnklndf8vRo19_cB89u5 0.0198064900961461*1.3			0,026			0,026		
	Totale	m					41,202	25,15162	1 036,30
710 CAL25_06.I01.035.006	Diametro 22 mm, spessore 1,0 mm								
	Tubazione:SEG-TUB-RameSaldato - GS 1 - 09mV9Kq35CJB4OF8X6VK1s 0.0419999999997782*1.3			0,055			0,055		
	Tubazione:SEG-TUB-RameSaldato - GS 1 - 09mV9Kq35CJB4OF8X6VK03 0.041999999999984*1.3			0,055			0,055		
	Tubazione:SEG-TUB-RameSaldato - GS 1 - 09mV9Kq35CJB4OF8X6VK0U 0.041999999999984*1.3			0,055			0,055		
	Tubazione:SEG-TUB-RameSaldato - GS 1 - 08T98lQP16HPFrk5$fhrsB 0.0419999999999791*1.3			0,055			0,055		
	Totale	m					0,220	30,11054	6,62
2210 NP25.22CL.PR.M.000810.100.j	Convettore acircolazione forzata PS = 1000								
	ACE-RIS-RadiatoreElettrico:ACE-RIS-RadiatoreElettrico_200W - 08T98lQP16HPFrk5$fhxfv 1		1,000				1,000		
	ACE-RIS-RadiatoreElettrico:ACE-RIS-RadiatoreElettrico_200W - 08T98lQP16HPFrk5$fhxe4 1		1,000				1,000		
	ACE-RIS-RadiatoreElettrico:ACE-RIS-RadiatoreElettrico_200W - 08T98lQP16HPFrk5$fhxeR 1		1,000				1,000		
	Totale	cad					3,000	89,16000	267,48
75530 CAL25_06.I10.054.009	DN 150 isolato termicamente compreso le fascette per il fissaggio								
	Condotto flessibile circolare:Flessibile - Circolare - Diam. 200 mm - 1IKM$eipHBhf_AWkGs$F9_ 0.349123726267654*1.3			0,454			0,454		
	A RIPORTARE IMPIANTI MECCANICI								**13 416,88**
	A RIPORTARE UFFICI PERSONALE & SERVIZI AL PUBBLICO								**66 887,75**
	A RIPORTARE AVANCORPO								***81 727,89***
	A RIPORTARE								61 857 192,91

COMPUTO METRICO ESTIMATIVO

L1 - TERMINAL

04 - AVANCORPO

005 - UFFICI PERSONALE & SERVIZI AL PUBBLICO

MEC - IMPIANTI MECCANICI

N. ARTICOLO	INDICAZIONE DEI LAVORI E DELLE PROVVISTE	U.M.	DIMENSIONI				QUANTITA'	PREZZO	IMPORTO
			SIMILI	LUNG.	LARG.	ALT.			
	RIPORTO								61 857 192,91
	Condotto flessibile circolare:Flessibile - Circolare - Diam. 200 mm - 1IKM$eipHBhf_AWkGs$FNS 0.349132380063087*1.3			0,454			0,454		
	Condotto flessibile circolare:Flessibile - Circolare - Diam. 200 mm - 1IKM$eipHBhf_AWkGs$FN2 0.349229100885332*1.3			0,454			0,454		
	Condotto flessibile circolare:Flessibile - Circolare - Diam. 200 mm - 1IKM$eipHBhf_AWkGs$FKo 0.34912372626786*1.3			0,454			0,454		
	Condotto flessibile circolare:Flessibile - Circolare - Diam. 200 mm - 1IKM$eipHBhf_AWkGs$FGH 0.447101658683433*1.3			0,581			0,581		
	Condotto flessibile circolare:Flessibile - Circolare - Diam. 200 mm - 1IKM$eipHBhf_AWkGs$FVX 0.420132734098707*1.3			0,546			0,546		
	Condotto flessibile circolare:Flessibile - Circolare - Diam. 200 mm - 1IKM$eipHBhf_AWkGs$FVL 0.298301349133845*1.3			0,388			0,388		
	Totale	m					3,331	18,25509	60,81
75560 CAL25_06.I10.066.002	Griglia di ripresa aria in alluminio senza rete, con alette orizzontali fisse inclinate a 45° completa di serranda e controtelaio, delle dimensioni di: altezza 200 mm; base 300 mm								
	GrigliaRipresaAria:GrigliaRipresaAria_200x100mm - 3Rsl7IzMH1Df9RImVG8ZhN 1		1,000				1,000		
	GrigliaRipresaAria:GrigliaRipresaAria_200x100mm - 3Rsl7IzMH1Df9RImVG8WF9 1		1,000				1,000		
	GrigliaRipresaAria:GrigliaRipresaAria_200x100mm - 3Rsl7IzMH1Df9RImVG8WFQ 1		1,000				1,000		
	GrigliaRipresaAria:GrigliaRipresaAria_200x100mm - 3Rsl7IzMH1Df9RImVG8W1p 1		1,000				1,000		
	Totale	cad					4,000	79,91562	319,66
75570 CAL25_06.I10.066.044	Valvola di ventilazione in polipropilene per ripresa aria ambiente per diffusore circolare del diametro di 150 mm								
	CFL-AIR-ValvolaVentilazioneRipresa:CFL-AIR-ValvolaVentilazioneRipresa_150mm - 1IKM$eipHBhf_AWkGs$F1P 1		1,000				1,000		
	CFL-AIR-ValvolaVentilazioneRipresa:CFL-AIR-ValvolaVentilazioneRipresa_150mm - 1IKM$eipHBhf_AWkGs$FEG 1		1,000				1,000		
	CFL-AIR-ValvolaVentilazioneRipresa:CFL-AIR-ValvolaVentilazioneRipresa_150mm -		1,000				1,000		
	A RIPORTARE IMPIANTI MECCANICI								**13 797,35**
	A RIPORTARE UFFICI PERSONALE & SERVIZI AL PUBBLICO								**67 268,22**
	A RIPORTARE AVANCORPO								***82 108,36***
	A RIPORTARE								61 857 573,38

COMPUTO METRICO ESTIMATIVO

L1 - TERMINAL

04 - AVANCORPO

005 - UFFICI PERSONALE & SERVIZI AL PUBBLICO

MEC - IMPIANTI MECCANICI

N. ARTICOLO	INDICAZIONE DEI LAVORI E DELLE PROVVISTE	U.M.	DIMENSIONI				QUANTITA'	PREZZO	IMPORTO
			SIMILI	LUNG.	LARG.	ALT.			
	RIPORTO								61 857 573,38
	1IKM$eipHBhf_AWkGs$FE0 1								
	CFL-AIR-ValvolaVentilazioneRipresa:CFL-AIR-ValvolaVentilazioneRipresa_150mm - 1IKM$eipHBhf_AWkGs$FE8 1		1,000				1,000		
	CFL-AIR-ValvolaVentilazioneRipresa:CFL-AIR-ValvolaVentilazioneRipresa_150mm - 1IKM$eipHBhf_AWkGs$FFj 1		1,000				1,000		
	CFL-AIR-ValvolaVentilazioneRipresa:CFL-AIR-ValvolaVentilazioneRipresa_150mm - 1IKM$eipHBhf_AWkGs$FCw 1		1,000				1,000		
	CFL-AIR-ValvolaVentilazioneRipresa:CFL-AIR-ValvolaVentilazioneRipresa_150mm - 1IKM$eipHBhf_AWkGs$FCY 1		1,000				1,000		
	CFL-AIR-ValvolaVentilazioneRipresa:CFL-AIR-ValvolaVentilazioneRipresa_150mm - 23URusj5j4eAsR0JnbQ7Tf 1		1,000				1,000		
	Totale	cad					8,000	34,37511	275,00
75580 NP25.22CL.PR.C.000620.010.a	BOCCHETTA DI MANDATA IN ACCIAIO CON SERRANDA DI CONTRASTO Da mm 200X100								
	CFL-AIR-GrigliaMandataAria:CFL-AIR-GrigliaMandataAria_200x100mm - 3Rsl7IzMH1Df9RImVG8WQe 1		1,000				1,000		
	CFL-AIR-GrigliaMandataAria:CFL-AIR-GrigliaMandataAria_200x100mm - 3Rsl7IzMH1Df9RImVG8WHQ 1		1,000				1,000		
	CFL-AIR-GrigliaMandataAria:CFL-AIR-GrigliaMandataAria_200x100mm - 3Rsl7IzMH1Df9RImVG8WKX 1		1,000				1,000		
	CFL-AIR-GrigliaMandataAria:CFL-AIR-GrigliaMandataAria_200x100mm - 3Rsl7IzMH1Df9RImVG8WKE 1		1,000				1,000		
	Totale	cad					4,000	43,93000	175,72
75590 NP.DEI.035161c	Aspiratore centrifugo per uso domestico installato a parete portata 250 mc/h, prevalenza 5,4 mm H2O, potenza 95 W, livello di rumorosità 54 dB (A)								
	ACE-EQU-EstrattoreAriaCanale:ACE-EQU-EstrattoreAriaCanale_125mm - 23URusj5j4eAsR0JnbQ7Bs 1		1,000				1,000		
	Totale	cad					1,000	365,92607	365,93
	A RIPORTARE IMPIANTI MECCANICI								**14 614,00**
	A RIPORTARE UFFICI PERSONALE & SERVIZI AL PUBBLICO								**68 084,87**
	A RIPORTARE AVANCORPO								***82 925,01***
	A RIPORTARE								61 858 390,03

COMPUTO METRICO ESTIMATIVO

L1 - TERMINAL

04 - AVANCORPO

005 - UFFICI PERSONALE & SERVIZI AL PUBBLICO

MEC - IMPIANTI MECCANICI

N. ARTICOLO	INDICAZIONE DEI LAVORI E DELLE PROVVISTE	U.M.	DIMENSIONI				QUANTITA'	PREZZO	IMPORTO
			SIMILI	LUNG.	LARG.	ALT.			
	RIPORTO								61 858 390,03
75600 NP25.22CL.PR.C.000610.020.e	Canali spiroidali diametro = 200 mm, spessore= 0.6 mm								
	Condotto circolare:Lamiera zincata - EXP 1 - 1IKM$eipHBhf_AWkGs$E04 0.827579184591489*1.3			1,076			1,076		
	Totale	m					1,076	39,96000	43,00
75610 NP25.22CL.PR.C.000610.020.f	Canali spiroidali diametro = 250 mm, spessore= 0.6 mm								
	Condotto circolare:Lamiera zincata - EXP 4 - 3q1HupnmnAmeu4eiH1fF6u 2.44073744139969*1.3			3,173			3,173		
	Condotto circolare:Lamiera zincata - EXP 4 - 3q1HupnmnAmeu4eiH1fF6p 5.95514200880926*1.3			7,742			7,742		
	Condotto circolare:Lamiera zincata - PAE 4 - 3q1HupnmnAmeu4eiH1fF7P 2.84073744139967*1.3			3,693			3,693		
	Condotto circolare:Lamiera zincata - PAE 4 - 3q1HupnmnAmeu4eiH1fF7k 6.37114200880849*1.3			8,282			8,282		
	Condotto circolare:Lamiera zincata - EXP 4 - 3q1HupnmnAmeu4eiH1fFBy 3.32997422638093*1.3			4,329			4,329		
	Condotto circolare:Lamiera zincata - PAE 4 - 3q1HupnmnAmeu4eiH1fFBz 3.32997422638092*1.3			4,329			4,329		
	Condotto circolare:Lamiera zincata - EXP 4 - 3q1HupnmnAmeu4eiH1f8qy 0.275372660940941*1.3			0,358			0,358		
	Condotto circolare:Lamiera zincata - PAE 4 - 3q1HupnmnAmeu4eiH1f8qz 0.275372660940726*1.3			0,358			0,358		
	Condotto circolare:Lamiera zincata - EXP 4 - 3JhqhosUf028dSZ6SQmbkX 1.53769980296001*1.3			1,999			1,999		
	Condotto circolare:Lamiera zincata - PAE 4 - 3JhqhosUf028dSZ6SQmbk6 1.75483936435241*1.3			2,281			2,281		
	Totale	m					36,544	47,28000	1 727,80
	A RIPORTARE IMPIANTI MECCANICI								**16 384,80**
	A RIPORTARE UFFICI PERSONALE & SERVIZI AL PUBBLICO								**69 855,67**
	A RIPORTARE AVANCORPO								***84 695,81***
	A RIPORTARE								61 860 160,83

COMPUTO METRICO ESTIMATIVO

L1 - TERMINAL

04 - AVANCORPO

005 - UFFICI PERSONALE & SERVIZI AL PUBBLICO

MEC - IMPIANTI MECCANICI

N. ARTICOLO	INDICAZIONE DEI LAVORI E DELLE PROVVISTE	U.M.	DIMENSIONI				QUANTITA'	PREZZO	IMPORTO
			SIMILI	LUNG.	LARG.	ALT.			
	RIPORTO								61 860 160,83
75630 CAL25_06.I01.035.001	Diametro 10 mm, spessore 1,0 mm								
	Tubazione:SEG-TUB-RameSaldato - LQ 1 - 3HVdgU04j1586siuwJ_yJG 0.0382999999995905*1.3			0,050			0,050		
	Tubazione:SEG-TUB-RameSaldato - LQ 1 - 3HVdgU04j1586siuwJ_y1E 0.0527804924045125*1.3			0,069			0,069		
	Tubazione:SEG-TUB-RameSaldato - LQ 1 - 3HVdgU04j1586siuwJ_y2e 0.152780492403846*1.3			0,199			0,199		
	Tubazione:SEG-TUB-RameSaldato - LQ 1 - 09mV9Kq35CJB4OF8X6VBnr 3.9057866675214*1.3			5,078			5,078		
	Tubazione:SEG-TUB-RameSaldato - LQ 1 - 09mV9Kq35CJB4OF8X6VBm4 3.25381381808259*1.3			4,230			4,230		
	Tubazione:SEG-TUB-RameSaldato - LQ 1 - 09mV9Kq35CJB4OF8X6VBmL 3.15381381808231*1.3			4,100			4,100		
	Tubazione:SEG-TUB-RameSaldato - LQ 1 - 09mV9Kq35CJB4OF8X6VBrH 2.01261306725939*1.3			2,616			2,616		
	Tubazione:SEG-TUB-RameSaldato - LQ 1 - 09mV9Kq35CJB4OF8X6VBqW 0.800865752440387*1.3			1,041			1,041		
	Tubazione:SEG-TUB-RameSaldato - LQ 1 - 09mV9Kq35CJB4OF8X6VBqi 3.70450993635757*1.3			4,816			4,816		
	Tubazione:SEG-TUB-RameSaldato - LQ 1 - 09mV9Kq35CJB4OF8X6VK9F 3.17771601780853*1.3			4,131			4,131		
	Tubazione:SEG-TUB-RameSaldato - LQ 1 - 09mV9Kq35CJB4OF8X6VK3i 0.0104287499724702*1.3			0,014			0,014		
	Tubazione:SEG-TUB-RameSaldato - LQ 1 - 09mV9Kq35CJB4OF8X6VK3$ 0.0104287499724593*1.3			0,014			0,014		
	Tubazione:SEG-TUB-RameSaldato - LQ 1 - 09mV9Kq35CJB4OF8X6VK2A 0.0104287499724507*1.3			0,014			0,014		
	Tubazione:SEG-TUB-RameSaldato - LQ 1 - 08T98lQP16HPFrk5$fhrxV 0.00701586993577904*1.3			0,009			0,009		
	A RIPORTARE IMPIANTI MECCANICI								**16 384,80**
	A RIPORTARE UFFICI PERSONALE & SERVIZI AL PUBBLICO								**69 855,67**
	A RIPORTARE AVANCORPO								***84 695,81***
	A RIPORTARE								61 860 160,83

COMPUTO METRICO ESTIMATIVO

L1 - TERMINAL

04 - AVANCORPO

005 - UFFICI PERSONALE & SERVIZI AL PUBBLICO

MEC - IMPIANTI MECCANICI

N. ARTICOLO	INDICAZIONE DEI LAVORI E DELLE PROVVISTE	U.M.	DIMENSIONI				QUANTITA'	PREZZO	IMPORTO
			SIMILI	LUNG.	LARG.	ALT.			
	RIPORTO								61 860 160,83
	Tubazione:SEG-TUB-RameSaldato - LQ 1 - 08T98lQP16HPFrk5$fhrxb 5.30002360429767*1.3			6,890			6,890		
	Tubazione:SEG-TUB-RameSaldato - LQ 1 - 08T98lQP16HPFrk5$fhrqM 0.00969467559606356*1.3			0,013			0,013		
	Tubazione:SEG-TUB-RameSaldato - LQ 1 - 08T98lQP16HPFrk5$fhrt1 0.289059022954145*1.3			0,376			0,376		
	Tubazione:SEG-TUB-RameSaldato - LQ 1 - 08T98lQP16HPFrk5$fhrtP 0.0104287499724507*1.3			0,014			0,014		
	Tubazione:SEG-TUB-RameSaldato - LQ 1 - 08T98lQP16HPFrk5$fhrns 3.96552456525504*1.3			5,155			5,155		
	Tubazione:SEG-TUB-RameSaldato - LQ 1 - 08T98lQP16HPFrk5$fhrp_ 0.628545241107506*1.3			0,817			0,817		
	Tubazione:SEG-TUB-RameSaldato - LQ 1 - 3q1HupnmnAmeu4eiH1fF5Z 0.0326001850093455*1.3			0,042			0,042		
	Tubazione:SEG-TUB-RameSaldato - LQ 1 - 3q1HupnmnAmeu4eiH1fF0A 1.92521152607679*1.3			2,503			2,503		
	Tubazione:SEG-TUB-RameSaldato - LQ 1 - 1izfiF$717nPb7OFfi5nhL 0.280066921122965*1.3			0,364			0,364		
	Tubazione:SEG-TUB-RameSaldato - LQ 1 - 31B2xq6InBQQx2bn9$cSYE 0.0982994725395415*1.3			0,128			0,128		
	Tubazione:SEG-TUB-RameSaldato - LQ 1 - 31B2xq6InBQQx2bn9$cSbu 0.0291000000003937*1.3			0,038			0,038		
	Tubazione:SEG-TUB-RameSaldato - LQ 1 - 31B2xq6InBQQx2bn9$cSa1 0.401600000000019*1.3			0,522			0,522		
	Tubazione:SEG-TUB-RameSaldato - LQ 1 - 31B2xq6InBQQx2bn9$cShX 0.401600000000024*1.3			0,522			0,522		
	Tubazione:SEG-TUB-RameSaldato - LQ 1 - 31B2xq6InBQQx2bn9$cSgE 0.401890505432711*1.3			0,522			0,522		
	Tubazione:SEG-TUB-RameSaldato - LQ 1 - 31B2xq6InBQQx2bn9$cSfX 0.401599999999863*1.3			0,522			0,522		
	A RIPORTARE IMPIANTI MECCANICI								**16 384,80**
	A RIPORTARE UFFICI PERSONALE & SERVIZI AL PUBBLICO								**69 855,67**
	A RIPORTARE AVANCORPO								***84 695,81***
	A RIPORTARE								61 860 160,83

COMPUTO METRICO ESTIMATIVO

L1 - TERMINAL

04 - AVANCORPO

005 - UFFICI PERSONALE & SERVIZI AL PUBBLICO

MEC - IMPIANTI MECCANICI

N. ARTICOLO	INDICAZIONE DEI LAVORI E DELLE PROVVISTE	U.M.	DIMENSIONI				QUANTITA'	PREZZO	IMPORTO
			SIMILI	LUNG.	LARG.	ALT.			
	RIPORTO								61 860 160,83
	Totale	m					44,809	14,96108	670,39
75640 CAL25_06.I01.035.002	Diametro 12 mm, spessore 1,0 mm								
	Tubazione:SEG-TUB-RameSaldato - LQ 1 - 09mV9Kq35CJB4OF8X6VK3w 0.0314275334377619*1.3			0,041			0,041		
	Tubazione:SEG-TUB-RameSaldato - LQ 1 - 09mV9Kq35CJB4OF8X6VK2L 0.0314281250000527*1.3			0,041			0,041		
	Tubazione:SEG-TUB-RameSaldato - LQ 1 - 08T98lQP16HPFrk5$fhrqL 0.0314287165621965*1.3			0,041			0,041		
	Tubazione:SEG-TUB-RameSaldato - LQ 1 - 08T98lQP16HPFrk5$fhrta 0.031428124972262*1.3			0,041			0,041		
	Tubazione:SEG-TUB-RameSaldato - LQ 1 - 23URusj5j4eAsR0JnbQ7DR 15.200005880355*1.3			19,760			19,760		
	Tubazione:SEG-TUB-RameSaldato - LQ 1 - 1izfiF$717nPb7OFfi5ntX 5.90967189963525*1.3			7,683			7,683		
	Tubazione:SEG-TUB-RameSaldato - LQ 1 - 1izfiF$717nPb7OFfi5ntl 2.91745794342347*1.3			3,793			3,793		
	Tubazione:SEG-TUB-RameSaldato - LQ 1 - 1izfiF$717nPb7OFfi5ntf 0.194389859679111*1.3			0,253			0,253		
	Tubazione:SEG-TUB-RameSaldato - LQ 1 - 1izfiF$717nPb7OFfi5ntt 0.204600497547898*1.3			0,266			0,266		
	Tubazione:SEG-TUB-RameSaldato - LQ 1 - 2nEnklndf8vRo19_cB89nK 0.19377408696364*1.3			0,252			0,252		
	Tubazione:SEG-TUB-RameSaldato - LQ 1 - 2nEnklndf8vRo19_cB89$v 5.71360000000002*1.3			7,428			7,428		
	Tubazione:SEG-TUB-RameSaldato - LQ 1 - 2nEnklndf8vRo19_cB89yk 0.0271414160654495*1.3			0,035			0,035		
	Tubazione:SEG-TUB-RameSaldato - LQ 1 - 2nEnklndf8vRo19_cB89yy 0.0172850003804848*1.3			0,022			0,022		
	A RIPORTARE IMPIANTI MECCANICI								**17 055,19**
	A RIPORTARE UFFICI PERSONALE & SERVIZI AL PUBBLICO								**70 526,06**
	A RIPORTARE AVANCORPO								***85 366,20***
	A RIPORTARE								61 860 831,22

COMPUTO METRICO ESTIMATIVO

L1 - TERMINAL

04 - AVANCORPO

005 - UFFICI PERSONALE & SERVIZI AL PUBBLICO

MEC - IMPIANTI MECCANICI

N. ARTICOLO	INDICAZIONE DEI LAVORI E DELLE PROVVISTE	U.M.	DIMENSIONI				QUANTITA'	PREZZO	IMPORTO
			SIMILI	LUNG.	LARG.	ALT.			
	RIPORTO								61 860 831,22
	Tubazione:SEG-TUB-RameSaldato - LQ 1 - 2nEnklndf8vRo19_cB89w5 0.769088439264099*1.3			1,000			1,000		
	Tubazione:SEG-TUB-RameSaldato - LQ 1 - 2nEnklndf8vRo19_cB89ww 0.359038020747262*1.3			0,467			0,467		
	Totale	m					41,123	15,53539	638,86
75650 CAL25_06.I01.035.004	Diametro 16 mm, spessore 1,0 mm								
	Tubazione:SEG-TUB-RameSaldato - GS 1 - 3HVdgU04j1586siuwJ_y1A 0.0943204932750745*1.3			0,123			0,123		
	Tubazione:SEG-TUB-RameSaldato - GS 1 - 3HVdgU04j1586siuwJ_y2q 0.194320493239551*1.3			0,253			0,253		
	Tubazione:SEG-TUB-RameSaldato - GS 1 - 09mV9Kq35CJB4OF8X6VBnt 3.81734171111217*1.3			4,963			4,963		
	Tubazione:SEG-TUB-RameSaldato - GS 1 - 09mV9Kq35CJB4OF8X6VBm6 3.08609538058257*1.3			4,012			4,012		
	Tubazione:SEG-TUB-RameSaldato - GS 1 - 09mV9Kq35CJB4OF8X6VBmN 2.98609538058277*1.3			3,882			3,882		
	Tubazione:SEG-TUB-RameSaldato - GS 1 - 09mV9Kq35CJB4OF8X6VBrT 0.0920057346327902*1.3			0,120			0,120		
	Tubazione:SEG-TUB-RameSaldato - GS 1 - 09mV9Kq35CJB4OF8X6VBqY 0.74353817831936*1.3			0,967			0,967		
	Tubazione:SEG-TUB-RameSaldato - GS 1 - 09mV9Kq35CJB4OF8X6VBqk 3.64718265522422*1.3			4,741			4,741		
	Tubazione:SEG-TUB-RameSaldato - GS 1 - 09mV9Kq35CJB4OF8X6VKAc 0.0199999999998363*1.3			0,026			0,026		
	Tubazione:SEG-TUB-RameSaldato - GS 1 - 09mV9Kq35CJB4OF8X6VK99 3.11468625050684*1.3			4,049			4,049		
	Tubazione:SEG-TUB-RameSaldato - GS 1 - 09mV9Kq35CJB4OF8X6VK1O 0.010859999972462*1.3			0,014			0,014		
	A RIPORTARE IMPIANTI MECCANICI								**17 694,05**
	A RIPORTARE UFFICI PERSONALE & SERVIZI AL PUBBLICO								**71 164,92**
	A RIPORTARE AVANCORPO								***86 005,06***
	A RIPORTARE								61 861 470,08

COMPUTO METRICO ESTIMATIVO

L1 - TERMINAL

04 - AVANCORPO

005 - UFFICI PERSONALE & SERVIZI AL PUBBLICO

MEC - IMPIANTI MECCANICI

N. ARTICOLO	INDICAZIONE DEI LAVORI E DELLE PROVVISTE	U.M.	DIMENSIONI				QUANTITA'	PREZZO	IMPORTO
			SIMILI	LUNG.	LARG.	ALT.			
	RIPORTO								61 861 470,08
	Tubazione:SEG-TUB-RameSaldato - GS 1 - 09mV9Kq35CJB4OF8X6VK1h 0.0108599999724533*1.3			0,014			0,014		
	Tubazione:SEG-TUB-RameSaldato - GS 1 - 09mV9Kq35CJB4OF8X6VK00 0.0108599999724446*1.3			0,014			0,014		
	Tubazione:SEG-TUB-RameSaldato - GS 1 - 09mV9Kq35CJB4OF8X6VK0J 0.010859999972436*1.3			0,014			0,014		
	Tubazione:SEG-TUB-RameSaldato - GS 1 - 08T98lQP16HPFrk5$fhrtF 0.105000000000021*1.3			0,137			0,137		
	Tubazione:SEG-TUB-RameSaldato - GS 1 - 08T98lQP16HPFrk5$fhrsC 0.0108599999724121*1.3			0,014			0,014		
	Tubazione:SEG-TUB-RameSaldato - GS 1 - 08T98lQP16HPFrk5$fhrmC 4.05196516826085*1.3			5,268			5,268		
	Tubazione:SEG-TUB-RameSaldato - GS 1 - 08T98lQP16HPFrk5$fhrpN 0.475604638073812*1.3			0,618			0,618		
	Tubazione:SEG-TUB-RameSaldato - GS 1 - 3q1HupnmnAmeu4eiH1fF5b 0.0710001850093332*1.3			0,092			0,092		
	Tubazione:SEG-TUB-RameSaldato - GS 1 - 3q1HupnmnAmeu4eiH1fF0i 1.99531153265064*1.3			2,594			2,594		
	Tubazione:SEG-TUB-RameSaldato - GS 1 - 1izfiF$717nPb7OFfi5nhN 0.233826341124012*1.3			0,304			0,304		
	Tubazione:SEG-TUB-RameSaldato - GS 1 - 31B2xq6InBQQx2bn9$cSXe 2.0246074452449*1.3			2,632			2,632		
	Tubazione:SEG-TUB-RameSaldato - GS 1 - 31B2xq6InBQQx2bn9$cSb6 5.37076360429796*1.3			6,982			6,982		
	Tubazione:SEG-TUB-RameSaldato - GS 1 - 31B2xq6InBQQx2bn9$cShy 0.364999999999882*1.3			0,474			0,474		
	Tubazione:SEG-TUB-RameSaldato - GS 1 - 31B2xq6InBQQx2bn9$cShV 0.364999999997478*1.3			0,474			0,474		
	Tubazione:SEG-TUB-RameSaldato - GS 1 - 31B2xq6InBQQx2bn9$cSge 0.362189917883959*1.3			0,471			0,471		
	A RIPORTARE IMPIANTI MECCANICI								**17 694,05**
	A RIPORTARE UFFICI PERSONALE & SERVIZI AL PUBBLICO								**71 164,92**
	A RIPORTARE AVANCORPO								***86 005,06***
	A RIPORTARE								61 861 470,08

COMPUTO METRICO ESTIMATIVO

L1 - TERMINAL

04 - AVANCORPO

005 - UFFICI PERSONALE & SERVIZI AL PUBBLICO

MEC - IMPIANTI MECCANICI

N. ARTICOLO	INDICAZIONE DEI LAVORI E DELLE PROVVISTE	U.M.	DIMENSIONI				QUANTITA'	PREZZO	IMPORTO
			SIMILI	LUNG.	LARG.	ALT.			
	RIPORTO								61 861 470,08
	Tubazione:SEG-TUB-RameSaldato - GS 1 - 31B2xq6InBQQx2bn9$cSf5 0.365000000000082*1.3			0,475			0,475		
	Totale	m					43,727	20,48204	895,62
75660 NP25.22CL.PR.C.000620.070.z 33	Griglia di aspirazione in alluminio da mm 400X400								
	CFL-AIR-GrigliaPresaAriaCircolare:CFL-AIR-GrigliaPresaAriaCircolare_200mm - 3JhqhosUf028dSZ6SQmbqS 1		1,000				1,000		
	Totale	cad					1,000	74,65000	74,65
75670 NP.DEI.035316f	Recuperatore di calore centralizzato 600 mc/h								
	ACE-EQU-RecuperatoreCalore:ACE-EQU-RecuperatoreCalore_500 - 3q1HupnmnAmeu4eiH1fF5c 1		1,000				1,000		
	Totale	cad					1,000	6 700,80000	6 700,80
75730 NP.DEI.035190a	pannello spessore 20,5 ÷ 21 mm, spessore alluminio interno/esterno 80 micron								
	Isolamento condotto:PAL - 2C3SBrzuH4NfxpHKy_VJDK 1.40854594494476*1.35			1,902			1,902		
	Isolamento condotto:PAL - 2C3SBrzuH4NfxpHKy_VJDE 1.57129405505507*1.35			2,121			2,121		
	Isolamento condotto:PAL - 2C3SBrzuH4NfxpHKy_VJDd 3.97265585726767*1.35			5,363			5,363		
	Isolamento condotto:PAL - 2C3SBrzuH4NfxpHKy_VJDb 0.0874619127495066*1.35			0,118			0,118		
	Isolamento condotto:PAL - 2C3SBrzuH4NfxpHKy_VJDa 0.991766789320208*1.35			1,339			1,339		
	Isolamento condotto:PAL - 2C3SBrzuH4NfxpHKy_VJDl 1.44039836548111*1.35			1,945			1,945		
	Isolamento condotto:PAL - 2C3SBrzuH4NfxpHKy_VJDj 0.629179838151501*1.35			0,849			0,849		
	Isolamento condotto:PAL - 2C3SBrzuH4NfxpHKy_VJ4N 5.28659999999996*1.35			7,137			7,137		
	Isolamento condotto:PAL - 2C3SBrzuH4NfxpHKy_VJ4L 8.54179346257112*1.35			11,531			11,531		
	Isolamento condotto:PAL - 2C3SBrzuH4NfxpHKy_VJ4R 0.759950040853537*1.35			1,026			1,026		
	A RIPORTARE IMPIANTI MECCANICI								**25 365,12**
	A RIPORTARE UFFICI PERSONALE & SERVIZI AL PUBBLICO								**78 835,99**
	A RIPORTARE AVANCORPO								***93 676,13***
	A RIPORTARE								61 869 141,15

COMPUTO METRICO ESTIMATIVO

L1 - TERMINAL

04 - AVANCORPO

005 - UFFICI PERSONALE & SERVIZI AL PUBBLICO

MEC - IMPIANTI MECCANICI

N. ARTICOLO	INDICAZIONE DEI LAVORI E DELLE PROVVISTE	U.M.	DIMENSIONI				QUANTITA'	PREZZO	IMPORTO
			SIMILI	LUNG.	LARG.	ALT.			
	RIPORTO								61 869 141,15
	Isolamento condotto:PAL - 2C3SBrzuH4NfxpHKy_VJ4U 1.00158168198591*1.35			1,352			1,352		
	Isolamento condotto:PAL - 2C3SBrzuH4NfxpHKy_VJ4T 0.194585475603535*1.35			0,263			0,263		
	Isolamento condotto:PAL - 2C3SBrzuH4NfxpHKy_VJ4B 2.2389984220509*1.35			3,023			3,023		
	Isolamento condotto:PAL - 2C3SBrzuH4NfxpHKy_VJ4A 5.46292007270007*1.35			7,375			7,375		
	Isolamento condotto:PAL - 2C3SBrzuH4NfxpHKy_VJ49 3.05473538934257*1.35			4,124			4,124		
	Isolamento condotto:PAL - 2C3SBrzuH4NfxpHKy_VJ48 0.252611748754568*1.35			0,341			0,341		
	Isolamento condotto:PAL - 2C3SBrzuH4NfxpHKy_VJ4F 1.41060131008645*1.35			1,904			1,904		
	Isolamento condotto:PAL - 2C3SBrzuH4NfxpHKy_VJ4o 2.60593644399017*1.35			3,518			3,518		
	Isolamento condotto:PAL - 2C3SBrzuH4NfxpHKy_VJ4n 5.84453561551621*1.35			7,890			7,890		
	Isolamento condotto:PAL - 2C3SBrzuH4NfxpHKy_VJ4m 3.05473538934256*1.35			4,124			4,124		
	Isolamento condotto:PAL - 2C3SBrzuH4NfxpHKy_VJ4t 0.25261174875437*1.35			0,341			0,341		
	Isolamento condotto:PAL - 2C3SBrzuH4NfxpHKy_VJ4s 1.60979321294167*1.35			2,173			2,173		
	Isolamento condotto:PAL - 31B2xq6InBQQx2bn9$cSee 1.01459999999993*1.35			1,370			1,370		
	Isolamento condotto:PAL - 31B2xq6InBQQx2bn9$cSeg 6.20453603179063*1.35			8,376			8,376		
	Isolamento condotto:PAL - 31B2xq6InBQQx2bn9$cSek 0.580456031790651*1.35			0,784			0,784		
	Isolamento condotto:PAL - 31B2xq6InBQQx2bn9$cSeZ 2.53218416826918*1.35			3,418			3,418		
	Isolamento condotto:PAL - 31B2xq6InBQQx2bn9$cSeY 0.663437475603542*1.35			0,896			0,896		
	Totale	m²					84,603	63,36000	5 360,45
	Totale 141 - IMP. CLIMATIZZAZIONE E RINNOVO ARIA Euro								**28 599,71**
	143 - IMP. IDRICO SANITARIO								
690 CAL25_06.I01.038.002	Diametro esterno 16 mm, spessore 2,25 mm								
	Tubazione:SEG-TUB-Multistrato - AFS 4 - 3JhqhosUf028dSZ6SQmQuN 0.0282499999994207*1.3			0,037			0,037		
	Tubazione:SEG-TUB-Multistrato - AFS 4 - 3JhqhosUf028dSZ6SQmQ_o			2,381			2,381		
	A RIPORTARE IMPIANTI MECCANICI								**30 725,57**
	A RIPORTARE UFFICI PERSONALE & SERVIZI AL PUBBLICO								**84 196,44**
	A RIPORTARE AVANCORPO								***99 036,58***
	A RIPORTARE								61 874 501,60

COMPUTO METRICO ESTIMATIVO

L1 - TERMINAL

04 - AVANCORPO

005 - UFFICI PERSONALE & SERVIZI AL PUBBLICO

MEC - IMPIANTI MECCANICI

N. ARTICOLO	INDICAZIONE DEI LAVORI E DELLE PROVVISTE	U.M.	DIMENSIONI				QUANTITA'	PREZZO	IMPORTO
			SIMILI	LUNG.	LARG.	ALT.			
	RIPORTO								61 874 501,60
	1.83169887405515*1.3								
	Tubazione:SEG-TUB-Multistrato - AFS 4 - 3JhqhosUf028dSZ6SQmQ$I 0.308050029974713*1.3			0,400			0,400		
	Tubazione:SEG-TUB-Multistrato - AFS 1 - 3JhqhosUf028dSZ6SQmQzm 0.018250000000095*1.3			0,024			0,024		
	Tubazione:SEG-TUB-Multistrato - AFS 1 - 3JhqhosUf028dSZ6SQmQzo 1.8317*1.3			2,381			2,381		
	Tubazione:SEG-TUB-Multistrato - AFS 1 - 3JhqhosUf028dSZ6SQmQzk 0.119460521331102*1.3			0,155			0,155		
	Tubazione:SEG-TUB-Multistrato - ACS 1 - 3JhqhosUf028dSZ6SQmP0I 0.0170000000000155*1.3			0,022			0,022		
	Tubazione:SEG-TUB-Multistrato - ACS 1 - 3JhqhosUf028dSZ6SQmP05 1.81750085090998*1.3			2,363			2,363		
	Tubazione:SEG-TUB-Multistrato - ACS 1 - 3JhqhosUf028dSZ6SQmP6w 0.121008291648608*1.3			0,157			0,157		
	Tubazione:SEG-TUB-Multistrato - AFS 5 - 3JhqhosUf028dSZ6SQmP7f 0.0182500000000953*1.3			0,024			0,024		
	Tubazione:SEG-TUB-Multistrato - AFS 5 - 3JhqhosUf028dSZ6SQmP7h 1.8316991003321*1.3			2,381			2,381		
	Tubazione:SEG-TUB-Multistrato - AFS 5 - 3JhqhosUf028dSZ6SQmP7d 0.229109438982484*1.3			0,298			0,298		
	Tubazione:SEG-TUB-Multistrato - ACS 3 - 3JhqhosUf028dSZ6SQmP7Z 0.0170000000000152*1.3			0,022			0,022		
	Tubazione:SEG-TUB-Multistrato - ACS 3 - 3JhqhosUf028dSZ6SQmP7T 1.81469996980002*1.3			2,359			2,359		
	Tubazione:SEG-TUB-Multistrato - ACS 3 - 3JhqhosUf028dSZ6SQmP7P 0.227857186999508*1.3			0,296			0,296		
	Tubazione:SEG-TUB-Multistrato - AFS 8 - 3JhqhosUf028dSZ6SQmPOB 0.538398184343321*1.3			0,700			0,700		
	Tubazione:SEG-TUB-Multistrato - AFS 9 - 3JhqhosUf028dSZ6SQmPPt 0.573398050460906*1.3			0,745			0,745		
	A RIPORTARE IMPIANTI MECCANICI								**30 725,57**
	A RIPORTARE UFFICI PERSONALE & SERVIZI AL PUBBLICO								**84 196,44**
	A RIPORTARE AVANCORPO								***99 036,58***
	A RIPORTARE								61 874 501,60

COMPUTO METRICO ESTIMATIVO

L1 - TERMINAL

04 - AVANCORPO

005 - UFFICI PERSONALE & SERVIZI AL PUBBLICO

MEC - IMPIANTI MECCANICI

N. ARTICOLO	INDICAZIONE DEI LAVORI E DELLE PROVVISTE	U.M.	DIMENSIONI				QUANTITA'	PREZZO	IMPORTO
			SIMILI	LUNG.	LARG.	ALT.			
	RIPORTO								61 874 501,60
	Tubazione:SEG-TUB-Multistrato - AFS 4 - 3JhqhosUf028dSZ6SQmPPX 0.608398124334412*1.3			0,791			0,791		
	Tubazione:SEG-TUB-Multistrato - AFS 11 - 3JhqhosUf028dSZ6SQmPPD 0.643398034438832*1.3			0,836			0,836		
	Tubazione:SEG-TUB-Multistrato - AFS 12 - 3JhqhosUf028dSZ6SQmPUv 0.678398034307252*1.3			0,882			0,882		
	Tubazione:SEG-TUB-Multistrato - ACS 4 - 3JhqhosUf028dSZ6SQmPWs 0.318398217477978*1.3			0,414			0,414		
	Tubazione:SEG-TUB-Multistrato - ACS 5 - 3JhqhosUf028dSZ6SQmPcD 0.353398148372211*1.3			0,459			0,459		
	Tubazione:SEG-TUB-Multistrato - ACS 3 - 3JhqhosUf028dSZ6SQmPd$ 0.49339820808265*1.3			0,641			0,641		
	Tubazione:SEG-TUB-Multistrato - AFS 9 - 3JhqhosUf028dSZ6SQmPdV 0.0182500000001179*1.3			0,024			0,024		
	Tubazione:SEG-TUB-Multistrato - AFS 9 - 3JhqhosUf028dSZ6SQmPdP 2.23454359829189*1.3			2,905			2,905		
	Tubazione:SEG-TUB-Multistrato - AFS 9 - 3JhqhosUf028dSZ6SQmPdL 0.898962161538781*1.3			1,169			1,169		
	Tubazione:SEG-TUB-Multistrato - ACS 5 - 3JhqhosUf028dSZ6SQmPdH 0.0170000000000083*1.3			0,022			0,022		
	Tubazione:SEG-TUB-Multistrato - ACS 5 - 3JhqhosUf028dSZ6SQmPdJ 2.21469875276962*1.3			2,879			2,879		
	Tubazione:SEG-TUB-Multistrato - ACS 5 - 3JhqhosUf028dSZ6SQmPdF 0.894909912354822*1.3			1,163			1,163		
	Tubazione:SEG-TUB-Multistrato - AFS 11 - 2nEnklndf8vRo19_cB89dZ 0.0282499999994207*1.3			0,037			0,037		
	Tubazione:SEG-TUB-Multistrato - AFS 11 - 2nEnklndf8vRo19_cB89db 1.83174058601759*1.3			2,381			2,381		
	Tubazione:SEG-TUB-Multistrato - AFS 11 - 2nEnklndf8vRo19_cB89dv 0.30804994026533*1.3			0,400			0,400		
	A RIPORTARE IMPIANTI MECCANICI								**30 725,57**
	A RIPORTARE UFFICI PERSONALE & SERVIZI AL PUBBLICO								**84 196,44**
	A RIPORTARE AVANCORPO								***99 036,58***
	A RIPORTARE								61 874 501,60

COMPUTO METRICO ESTIMATIVO

L1 - TERMINAL

04 - AVANCORPO

005 - UFFICI PERSONALE & SERVIZI AL PUBBLICO

MEC - IMPIANTI MECCANICI

N. ARTICOLO	INDICAZIONE DEI LAVORI E DELLE PROVVISTE	U.M.	DIMENSIONI				QUANTITA'	PREZZO	IMPORTO
			SIMILI	LUNG.	LARG.	ALT.			
	RIPORTO								61 874 501,60
	Tubazione:SEG-TUB-Multistrato - AFS 15 - 2nEnklndf8vRo19_cB89c8 0.0282499999994207*1.3			0,037			0,037		
	Tubazione:SEG-TUB-Multistrato - AFS 15 - 2nEnklndf8vRo19_cB89cA 1.8317002998893*1.3			2,381			2,381		
	Tubazione:SEG-TUB-Multistrato - AFS 15 - 2nEnklndf8vRo19_cB89cE 0.308050000000074*1.3			0,400			0,400		
	Tubazione:SEG-TUB-Multistrato - AFS 16 - 2nEnklndf8vRo19_cB89cH 0.0282499999994207*1.3			0,037			0,037		
	Tubazione:SEG-TUB-Multistrato - AFS 16 - 2nEnklndf8vRo19_cB89cJ 1.8317005997786*1.3			2,381			2,381		
	Tubazione:SEG-TUB-Multistrato - AFS 16 - 2nEnklndf8vRo19_cB89cN 0.308049999999556*1.3			0,400			0,400		
	Tubazione:SEG-TUB-Multistrato - AFS 17 - 2nEnklndf8vRo19_cB89cp 0.0207500000017694*1.3			0,027			0,027		
	Tubazione:SEG-TUB-Multistrato - AFS 17 - 2nEnklndf8vRo19_cB89cr 2.2316994002214*1.3			2,901			2,901		
	Tubazione:SEG-TUB-Multistrato - AFS 17 - 2nEnklndf8vRo19_cB89b9 0.374140723810873*1.3			0,486			0,486		
	Tubazione:SEG-TUB-Multistrato - ACS 8 - 2nEnklndf8vRo19_cB89bD 0.0195000000016881*1.3			0,025			0,025		
	Tubazione:SEG-TUB-Multistrato - ACS 8 - 2nEnklndf8vRo19_cB89bF 2.21749984072481*1.3			2,883			2,883		
	Tubazione:SEG-TUB-Multistrato - ACS 8 - 2nEnklndf8vRo19_cB89b3 0.378193178679241*1.3			0,492			0,492		
	Tubazione:SEG-TUB-Multistrato - AFS 12 - 2nEnklndf8vRo19_cB89bZ 0.0282499999994207*1.3			0,037			0,037		
	Tubazione:SEG-TUB-Multistrato - AFS 12 - 2nEnklndf8vRo19_cB89bb 1.8316988004428*1.3			2,381			2,381		
	Tubazione:SEG-TUB-Multistrato - AFS 12 - 2nEnklndf8vRo19_cB89bv 0.848112885487945*1.3			1,103			1,103		
	A RIPORTARE IMPIANTI MECCANICI								**30 725,57**
	A RIPORTARE UFFICI PERSONALE & SERVIZI AL PUBBLICO								**84 196,44**
	A RIPORTARE AVANCORPO								***99 036,58***
	A RIPORTARE								61 874 501,60

COMPUTO METRICO ESTIMATIVO

L1 - TERMINAL

04 - AVANCORPO

005 - UFFICI PERSONALE & SERVIZI AL PUBBLICO

MEC - IMPIANTI MECCANICI

N. ARTICOLO	INDICAZIONE DEI LAVORI E DELLE PROVVISTE	U.M.	DIMENSIONI				QUANTITA'	PREZZO	IMPORTO
			SIMILI	LUNG.	LARG.	ALT.			
	RIPORTO								61 874 501,60
	Tubazione:SEG-TUB-Multistrato - AFS 19 - 2nEnklndf8vRo19_cB89a3 0.0307500000000822*1.3			0,040			0,040		
	Tubazione:SEG-TUB-Multistrato - AFS 19 - 2nEnklndf8vRo19_cB89a5 2.23170030382013*1.3			2,901			2,901		
	Tubazione:SEG-TUB-Multistrato - AFS 19 - 2nEnklndf8vRo19_cB89aP 0.24505721070503*1.3			0,319			0,319		
	Tubazione:SEG-TUB-Multistrato - ACS 9 - 2nEnklndf8vRo19_cB89aT 0.0294999999999511*1.3			0,038			0,038		
	Tubazione:SEG-TUB-Multistrato - ACS 9 - 2nEnklndf8vRo19_cB89aV 2.21470090205471*1.3			2,879			2,879		
	Tubazione:SEG-TUB-Multistrato - ACS 9 - 2nEnklndf8vRo19_cB89aJ 0.246309443126463*1.3			0,320			0,320		
	Tubazione:SEG-TUB-Multistrato - AFS 8 - 2nEnklndf8vRo19_cB89ZV 0.0182500000001179*1.3			0,024			0,024		
	Tubazione:SEG-TUB-Multistrato - AFS 8 - 2nEnklndf8vRo19_cB89ZH 2.23449872498164*1.3			2,905			2,905		
	Tubazione:SEG-TUB-Multistrato - AFS 8 - 2nEnklndf8vRo19_cB89ZL 0.863962315034028*1.3			1,123			1,123		
	Tubazione:SEG-TUB-Multistrato - ACS 4 - 2nEnklndf8vRo19_cB89Zf 0.0170000000000083*1.3			0,022			0,022		
	Tubazione:SEG-TUB-Multistrato - ACS 4 - 2nEnklndf8vRo19_cB89Zh 2.21469880294571*1.3			2,879			2,879		
	Tubazione:SEG-TUB-Multistrato - ACS 4 - 2nEnklndf8vRo19_cB89Zl 0.85990996556004*1.3			1,118			1,118		
	Tubazione:SEG-TUB-Multistrato - AFS 21 - 2nEnklndf8vRo19_cB89YB 0.0182499712761506*1.3			0,024			0,024		
	Tubazione:SEG-TUB-Multistrato - AFS 21 - 2nEnklndf8vRo19_cB89YD 2.2317008996679*1.3			2,901			2,901		
	Tubazione:SEG-TUB-Multistrato - AFS 21 - 2nEnklndf8vRo19_cB89Y1 0.946321070149452*1.3			1,230			1,230		
	A RIPORTARE IMPIANTI MECCANICI								**30 725,57**
	A RIPORTARE UFFICI PERSONALE & SERVIZI AL PUBBLICO								**84 196,44**
	A RIPORTARE AVANCORPO								***99 036,58***
	A RIPORTARE								61 874 501,60

COMPUTO METRICO ESTIMATIVO

L1 - TERMINAL

04 - AVANCORPO

005 - UFFICI PERSONALE & SERVIZI AL PUBBLICO

MEC - IMPIANTI MECCANICI

N. ARTICOLO	INDICAZIONE DEI LAVORI E DELLE PROVVISTE	U.M.	DIMENSIONI				QUANTITA'	PREZZO	IMPORTO
			SIMILI	LUNG.	LARG.	ALT.			
	RIPORTO								61 874 501,60
	Tubazione:SEG-TUB-Multistrato - ACS 11 - 2nEnklndf8vRo19_cB89Y5 0.0169999732630931*1.3			0,022			0,022		
	Tubazione:SEG-TUB-Multistrato - ACS 11 - 2nEnklndf8vRo19_cB89Y7 2.21470089966853*1.3			2,879			2,879		
	Tubazione:SEG-TUB-Multistrato - ACS 11 - 2nEnklndf8vRo19_cB89YR 0.945322373043253*1.3			1,229			1,229		
	Tubazione:SEG-TUB-Multistrato - AFS 22 - 2nEnklndf8vRo19_cB89XF 0.0182499736593898*1.3			0,024			0,024		
	Tubazione:SEG-TUB-Multistrato - AFS 22 - 2nEnklndf8vRo19_cB89X1 2.23170119955721*1.3			2,901			2,901		
	Tubazione:SEG-TUB-Multistrato - AFS 22 - 2nEnklndf8vRo19_cB89X5 0.911321302199776*1.3			1,185			1,185		
	Tubazione:SEG-TUB-Multistrato - ACS 12 - 2nEnklndf8vRo19_cB89XP 0.0169999736874356*1.3			0,022			0,022		
	Tubazione:SEG-TUB-Multistrato - ACS 12 - 2nEnklndf8vRo19_cB89XR 2.21470119955783*1.3			2,879			2,879		
	Tubazione:SEG-TUB-Multistrato - ACS 12 - 2nEnklndf8vRo19_cB89XV 0.910322398903746*1.3			1,183			1,183		
	Tubazione:SEG-TUB-Multistrato - AFS 5 - 2nEnklndf8vRo19_cB89UH 0.713398034306379*1.3			0,927			0,927		
	Tubazione:SEG-TUB-Multistrato - AFS 17 - 2nEnklndf8vRo19_cB89Um 0.748398034305619*1.3			0,973			0,973		
	Tubazione:SEG-TUB-Multistrato - AFS 19 - 2nEnklndf8vRo19_cB89T6 0.748398034306001*1.3			0,973			0,973		
	Tubazione:SEG-TUB-Multistrato - AFS 1 - 2nEnklndf8vRo19_cB89Tg 0.713398034307732*1.3			0,927			0,927		
	Tubazione:SEG-TUB-Multistrato - AFS 15 - 2nEnklndf8vRo19_cB89Sl 0.678398034308*1.3			0,882			0,882		
	Tubazione:SEG-TUB-Multistrato - AFS 16 - 2nEnklndf8vRo19_cB89Sr 7.01415326437701*1.3			9,118			9,118		
	A RIPORTARE IMPIANTI MECCANICI								**30 725,57**
	A RIPORTARE UFFICI PERSONALE & SERVIZI AL PUBBLICO								**84 196,44**
	A RIPORTARE AVANCORPO								***99 036,58***
	A RIPORTARE								61 874 501,60

COMPUTO METRICO ESTIMATIVO

L1 - TERMINAL

04 - AVANCORPO

005 - UFFICI PERSONALE & SERVIZI AL PUBBLICO

MEC - IMPIANTI MECCANICI

N. ARTICOLO	INDICAZIONE DEI LAVORI E DELLE PROVVISTE	U.M.	DIMENSIONI				QUANTITA'	PREZZO	IMPORTO
			SIMILI	LUNG.	LARG.	ALT.			
	RIPORTO								61 874 501,60
	Tubazione:SEG-TUB-Multistrato - AFS 21 - 2nEnklndf8vRo19_cB89RU 0.608398034313278*1.3			0,791			0,791		
	Tubazione:SEG-TUB-Multistrato - AFS 22 - 2nEnklndf8vRo19_cB8Eed 0.573398034314934*1.3			0,745			0,745		
	Tubazione:SEG-TUB-Multistrato - ACS 12 - 2nEnklndf8vRo19_cB8EMD 0.353397888654589*1.3			0,459			0,459		
	Tubazione:SEG-TUB-Multistrato - ACS 11 - 2nEnklndf8vRo19_cB8EMV 0.388397888652773*1.3			0,505			0,505		
	Tubazione:SEG-TUB-Multistrato - ACS 1 - 2nEnklndf8vRo19_cB8EMt 3.93174007002728*1.3			5,111			5,111		
	Tubazione:SEG-TUB-Multistrato - ACS 9 - 2nEnklndf8vRo19_cB8ELI 1.54046745205757*1.3			2,003			2,003		
	Tubazione:SEG-TUB-Multistrato - ACS 8 - 2nEnklndf8vRo19_cB8ELz 0.528398096000206*1.3			0,687			0,687		
	Tubazione:SEG-TUB-Multistrato - AFS 16 - 0PM6M1UO1ByBLkZCJPVVqi 0.261981476150051*1.3			0,341			0,341		
	Tubazione:SEG-TUB-Multistrato - AFS 15 - 0PM6M1UO1ByBLkZCJPVVqE 0.824642200083722*1.3			1,072			1,072		
	Tubazione:SEG-TUB-Multistrato - AFS 19 - 2qlX$Msvn16hQrH6BWauqb 0.744121698858499*1.3			0,967			0,967		
	Tubazione:SEG-TUB-Multistrato - ACS 9 - 2qlX$Msvn16hQrH6BWauqZ 0.894121777953468*1.3			1,162			1,162		
	Tubazione:SEG-TUB-Multistrato - AFS 1 - 3B$mCcwM500xTvNkVcaDav 0.243272828678517*1.3			0,316			0,316		
	Tubazione:SEG-TUB-Multistrato - ACS 1 - 3B$mCcwM500xTvNkVcaDa$ 0.393272396086085*1.3			0,511			0,511		
	Tubazione:SEG-TUB-Multistrato - AFS 1 - 3B$mCcwM500xTvNkVcaDa8 1.18959999999997*1.3			1,546			1,546		
	Tubazione:SEG-TUB-Multistrato - ACS 1 - 3B$mCcwM500xTvNkVcaDaE 1.18960001215411*1.3			1,546			1,546		
	A RIPORTARE IMPIANTI MECCANICI								**30 725,57**
	A RIPORTARE UFFICI PERSONALE & SERVIZI AL PUBBLICO								**84 196,44**
	A RIPORTARE AVANCORPO								***99 036,58***
	A RIPORTARE								61 874 501,60

COMPUTO METRICO ESTIMATIVO

L1 - TERMINAL

04 - AVANCORPO

005 - UFFICI PERSONALE & SERVIZI AL PUBBLICO

MEC - IMPIANTI MECCANICI

N. ARTICOLO	INDICAZIONE DEI LAVORI E DELLE PROVVISTE	U.M.	DIMENSIONI				QUANTITA'	PREZZO	IMPORTO
			SIMILI	LUNG.	LARG.	ALT.			
	RIPORTO								61 874 501,60
	Tubazione:SEG-TUB-Multistrato - AFS 8 - 3B$mCcwM500xTvNkVcaDwE 0.677121306288991*1.3			0,880			0,880		
	Tubazione:SEG-TUB-Multistrato - AFS 9 - 3B$mCcwM500xTvNkVcaDwC 0.677121516173574*1.3			0,880			0,880		
	Tubazione:SEG-TUB-Multistrato - AFS 4 - 3B$mCcwM500xTvNkVcaDwI 0.677121457571831*1.3			0,880			0,880		
	Tubazione:SEG-TUB-Multistrato - AFS 11 - 3B$mCcwM500xTvNkVcaDwG 0.677121396086282*1.3			0,880			0,880		
	Tubazione:SEG-TUB-Multistrato - AFS 12 - 3B$mCcwM500xTvNkVcaDwM 0.677121396412356*1.3			0,880			0,880		
	Tubazione:SEG-TUB-Multistrato - ACS 4 - 3B$mCcwM500xTvNkVcaDwK 0.677121374244797*1.3			0,880			0,880		
	Tubazione:SEG-TUB-Multistrato - ACS 5 - 3B$mCcwM500xTvNkVcaDwQ 0.677121424554179*1.3			0,880			0,880		
	Tubazione:SEG-TUB-Multistrato - ACS 3 - 3B$mCcwM500xTvNkVcaDwO 0.677121374378804*1.3			0,880			0,880		
	Tubazione:SEG-TUB-Multistrato - AFS 5 - 3B$mCcwM500xTvNkVcaDwU 0.677121396412417*1.3			0,880			0,880		
	Tubazione:SEG-TUB-Multistrato - AFS 17 - 3B$mCcwM500xTvNkVcaDwS 0.67712139641217*1.3			0,880			0,880		
	Tubazione:SEG-TUB-Multistrato - ACS 8 - 3B$mCcwM500xTvNkVcaDxY 0.677121453633792*1.3			0,880			0,880		
	Tubazione:SEG-TUB-Multistrato - AFS 5 - 3B$mCcwM500xTvNkVcaDxR 1.08384763513365*1.3			1,409			1,409		
	Tubazione:SEG-TUB-Multistrato - ACS 3 - 3B$mCcwM500xTvNkVcaDxP 1.08384730952939*1.3			1,409			1,409		
	Tubazione:SEG-TUB-Multistrato - AFS 5 - 3B$mCcwM500xTvNkVcaDvy 0.89379715046559*1.3			1,162			1,162		
	Tubazione:SEG-TUB-Multistrato - ACS 3 - 3B$mCcwM500xTvNkVcaDv2 0.743796816271464*1.3			0,967			0,967		
	A RIPORTARE IMPIANTI MECCANICI								**30 725,57**
	A RIPORTARE UFFICI PERSONALE & SERVIZI AL PUBBLICO								**84 196,44**
	A RIPORTARE AVANCORPO								***99 036,58***
	A RIPORTARE								61 874 501,60

COMPUTO METRICO ESTIMATIVO

L1 - TERMINAL

04 - AVANCORPO

005 - UFFICI PERSONALE & SERVIZI AL PUBBLICO

MEC - IMPIANTI MECCANICI

N. ARTICOLO	INDICAZIONE DEI LAVORI E DELLE PROVVISTE	U.M.	DIMENSIONI				QUANTITA'	PREZZO	IMPORTO
			SIMILI	LUNG.	LARG.	ALT.			
	RIPORTO								61 874 501,60
	Tubazione:SEG-TUB-Multistrato - AFS 8 - 3B$mCcwM500xTvNkVcaDvV 1.31531387711343*1.3			1,710			1,710		
	Tubazione:SEG-TUB-Multistrato - AFS 9 - 3B$mCcwM500xTvNkVcaDvT 2.16031397999788*1.3			2,808			2,808		
	Tubazione:SEG-TUB-Multistrato - AFS 4 - 3B$mCcwM500xTvNkVcaD_Z 7.04915314445884*1.3			9,164			9,164		
	Tubazione:SEG-TUB-Multistrato - AFS 11 - 3B$mCcwM500xTvNkVcaD_X 7.01415332413928*1.3			9,118			9,118		
	Tubazione:SEG-TUB-Multistrato - AFS 12 - 3B$mCcwM500xTvNkVcaD_d 3.81376345159873*1.3			4,958			4,958		
	Tubazione:SEG-TUB-Multistrato - ACS 4 - 3B$mCcwM500xTvNkVcaD_b 1.46531373099278*1.3			1,905			1,905		
	Tubazione:SEG-TUB-Multistrato - ACS 5 - 3B$mCcwM500xTvNkVcaD_h 2.31031373907109*1.3			3,003			3,003		
	Tubazione:SEG-TUB-Multistrato - ACS 3 - 3B$mCcwM500xTvNkVcaD_f 3.43007978708726*1.3			4,459			4,459		
	Tubazione:SEG-TUB-Multistrato - AFS 5 - 3B$mCcwM500xTvNkVcaD_l 3.43007976503098*1.3			4,459			4,459		
	Tubazione:SEG-TUB-Multistrato - AFS 17 - 3B$mCcwM500xTvNkVcaD_j 2.91632848323208*1.3			3,791			3,791		
	Tubazione:SEG-TUB-Multistrato - ACS 8 - 3B$mCcwM500xTvNkVcaD_p 3.06632842098613*1.3			3,986			3,986		
	Tubazione:SEG-TUB-Multistrato - AFS 11 - 3B$mCcwM500xTvNkVcaDsi 0.729655519695612*1.3			0,949			0,949		
	Tubazione:SEG-TUB-Multistrato - AFS 4 - 3B$mCcwM500xTvNkVcaDs5 0.356968095199762*1.3			0,464			0,464		
	Tubazione:SEG-TUB-Multistrato - AFS 19 - 3vsHaMFtjFrPEGFoKxRMQ$ 1.54046712856997*1.3			2,003			2,003		
	Tubazione:SEG-TUB-Multistrato - ACS 9 - 3vsHaMFtjFrPEGFoKxRMQk 0.528397888650364*1.3			0,687			0,687		
	A RIPORTARE IMPIANTI MECCANICI								**30 725,57**
	A RIPORTARE UFFICI PERSONALE & SERVIZI AL PUBBLICO								**84 196,44**
	A RIPORTARE AVANCORPO								***99 036,58***
	A RIPORTARE								61 874 501,60

COMPUTO METRICO ESTIMATIVO

L1 - TERMINAL

04 - AVANCORPO

005 - UFFICI PERSONALE & SERVIZI AL PUBBLICO

MEC - IMPIANTI MECCANICI

N. ARTICOLO	INDICAZIONE DEI LAVORI E DELLE PROVVISTE	U.M.	DIMENSIONI				QUANTITA'	PREZZO	IMPORTO
			SIMILI	LUNG.	LARG.	ALT.			
	RIPORTO								61 874 501,60
	Tubazione:SEG-TUB-Multistrato - AFS 1 - 3vsHaMFtjFrPEGFoKxRMQF 3.93173975261858*1.3			5,111			5,111		
	Tubazione:SEG-TUB-Multistrato - ACS 1 - 3vsHaMFtjFrPEGFoKxRMRv 0.49339788865385*1.3			0,641			0,641		
	Tubazione:SEG-TUB-Multistrato - AFS 15 - 3vsHaMFtjFrPEGFoKxRMR5 6.97915326437524*1.3			9,073			9,073		
	Tubazione:SEG-TUB-Multistrato - AFS 16 - 3vsHaMFtjFrPEGFoKxRMcY 0.64339803431133*1.3			0,836			0,836		
	Tubazione:SEG-TUB-Multistrato - AFS 21 - 3vsHaMFtjFrPEGFoKxRMbY 2.27616354915972*1.3			2,959			2,959		
	Tubazione:SEG-TUB-Multistrato - ACS 11 - 3vsHaMFtjFrPEGFoKxRMZ6 2.12603819282137*1.3			2,764			2,764		
	Tubazione:SEG-TUB-Multistrato - AFS 22 - 3vsHaMFtjFrPEGFoKxRMWp 1.43101523069819*1.3			1,860			1,860		
	Tubazione:SEG-TUB-Multistrato - ACS 12 - 3vsHaMFtjFrPEGFoKxRMWY 1.28101178388603*1.3			1,665			1,665		
	Tubazione:SEG-TUB-Multistrato - AFS 19 - 3vsHaMFtjFrPEGFoKxRMko 1.92960000000091*1.3			2,508			2,508		
	Tubazione:SEG-TUB-Multistrato - AFS 1 - 3vsHaMFtjFrPEGFoKxRMky 1.92960000000103*1.3			2,508			2,508		
	Tubazione:SEG-TUB-Multistrato - AFS 15 - 3vsHaMFtjFrPEGFoKxRMk_ 1.92960000000091*1.3			2,508			2,508		
	Tubazione:SEG-TUB-Multistrato - AFS 21 - 3vsHaMFtjFrPEGFoKxRMku 1.92960000000101*1.3			2,508			2,508		
	Tubazione:SEG-TUB-Multistrato - AFS 22 - 3vsHaMFtjFrPEGFoKxRMkw 1.92960000000093*1.3			2,508			2,508		
	Tubazione:SEG-TUB-Multistrato - ACS 12 - 3vsHaMFtjFrPEGFoKxRMka 1.92960000000089*1.3			2,508			2,508		
	Tubazione:SEG-TUB-Multistrato - ACS 11 - 3vsHaMFtjFrPEGFoKxRMkc 1.9296000000009*1.3			2,508			2,508		
	A RIPORTARE IMPIANTI MECCANICI								**30 725,57**
	A RIPORTARE UFFICI PERSONALE & SERVIZI AL PUBBLICO								**84 196,44**
	A RIPORTARE AVANCORPO								***99 036,58***
	A RIPORTARE								61 874 501,60

COMPUTO METRICO ESTIMATIVO

L1 - TERMINAL

04 - AVANCORPO

005 - UFFICI PERSONALE & SERVIZI AL PUBBLICO

MEC - IMPIANTI MECCANICI

N. ARTICOLO	INDICAZIONE DEI LAVORI E DELLE PROVVISTE	U.M.	DIMENSIONI				QUANTITA'	PREZZO	IMPORTO
			SIMILI	LUNG.	LARG.	ALT.			
	RIPORTO								61 874 501,60
	Tubazione:SEG-TUB-Multistrato - ACS 9 - 3vsHaMFtjFrPEGFoKxRMkW 1.92960000000098*1.3			2,508			2,508		
	Tubazione:SEG-TUB-Multistrato - ACS 1 - 3vsHaMFtjFrPEGFoKxRMkY 1.92960000001171*1.3			2,508			2,508		
	Tubazione:SEG-TUB-Multistrato - AFS 16 - 3vsHaMFtjFrPEGFoKxRMki 1.92960000000098*1.3			2,508			2,508		
	Totale	m					226,408	16,40627	3 714,51
75280 CAL25_06.I12.026.003	Rubinetto a maschio in bronzo filettato di diametro 3/4"								
	PDI_Valvola_sfera:PDI_Valvola_sfera - DN20 - 08T98lQP16HPFrk5$fhxN8 1		1,000				1,000		
	Totale	cad					1,000	21,72952	21,73
75290 CAL25_06.I12.026.005	Rubinetto a maschio in bronzo filettato di diametro 1"1/4								
	PDI_Valvola_sfera:PDI_Valvola_sfera - DN32 - 08T98lQP16HPFrk5$fhxNN 1		1,000				1,000		
	Totale	cad					1,000	44,83538	44,84
75380 CAL25_06.I01.046.005	Diametro nominale 1"1/4								
	Tubazione:Acciaio zincato filettato - AFS 2 - 08T98lQP16HPFrk5$fhxN5 0.0273391369820142*1.3			0,036			0,036		
	Tubazione:Acciaio zincato filettato - AFS 2 - 08T98lQP16HPFrk5$fhxNK 0.147263844115669*1.3			0,191			0,191		
	Tubazione:Acciaio zincato filettato - AFS 2 - 2nEnklndf8vRo19_cB89eJ 0.725492921987435*1.3			0,943			0,943		
	Tubazione:Acciaio zincato filettato - AFS 2 - 2nEnklndf8vRo19_cB89Nc 0.147527285320444*1.3			0,192			0,192		
	Tubazione:Acciaio zincato filettato - AFS 2 - 2nEnklndf8vRo19_cB89Mz 2.55500000000431*1.3			3,322			3,322		
	A RIPORTARE IMPIANTI MECCANICI								**34 506,65**
	A RIPORTARE UFFICI PERSONALE & SERVIZI AL PUBBLICO								**87 977,52**
	A RIPORTARE AVANCORPO								***102 817,66***
	A RIPORTARE								61 878 282,68

COMPUTO METRICO ESTIMATIVO

L1 - TERMINAL

04 - AVANCORPO

005 - UFFICI PERSONALE & SERVIZI AL PUBBLICO

MEC - IMPIANTI MECCANICI

N. ARTICOLO	INDICAZIONE DEI LAVORI E DELLE PROVVISTE	U.M.	DIMENSIONI				QUANTITA'	PREZZO	IMPORTO
			SIMILI	LUNG.	LARG.	ALT.			
	RIPORTO								61 878 282,68
	Totale	m					4,684	25,16174	117,86
75550 CAL25_06.I04.003.007	Collettore 8+8 da 1" x 16 mm								
	TER-SAN-CollettoreIdrico:TER-SAN-CollettoreIdrico - 08T98lQP16HPFrk5$fhxN3 1		1,000				1,000		
	Totale	cad					1,000	321,26547	321,27
75620 CAL25_06.I01.046.003	Diametro nominale 3/4"								
	Tubazione:Acciaio zincato filettato - ACS 2 - 08T98lQP16HPFrk5$fhxN0 0.107721319990959*1.3			0,140			0,140		
	Tubazione:Acciaio zincato filettato - ACS 2 - 08T98lQP16HPFrk5$fhxN9 0.284381772534977*1.3			0,370			0,370		
	Tubazione:Acciaio zincato filettato - ACS 2 - 2nEnklndf8vRo19_cB89eH 1.07449312320591*1.3			1,397			1,397		
	Tubazione:Acciaio zincato filettato - ACS 2 - 2nEnklndf8vRo19_cB89Na 0.276526750064733*1.3			0,359			0,359		
	Tubazione:Acciaio zincato filettato - ACS 2 - 2nEnklndf8vRo19_cB89Mx 2.54997792691195*1.3			3,315			3,315		
	Totale	m					5,581	16,40098	91,53
75680 CAL25_06.I08.006.006	Microschematura idrica per apparecchio sanitario in tubo multistrato PN 10 Ø 16, spessore 2,25 mm, (distribuzione a ragno) interna ai locali servizi igienici per l'adduzione dell'acqua fredda e calda dai collettori di distribuzione a quelli dei singo								
	TER-SAN-AttaccoGenerico:TER-SAN-AttaccoGenerico - 3JhqhosUf028dSZ6SQmaWh 1		1,000				1,000		
	TER-SAN-AttaccoGenerico:TER-SAN-AttaccoGenerico - 3JhqhosUf028dSZ6SQmQzt 1		1,000				1,000		
	TER-SAN-AttaccoGenerico:TER-SAN-AttaccoGenerico - 3JhqhosUf028dSZ6SQmP7e 1		1,000				1,000		
	TER-SAN-AttaccoGenerico:TER-SAN-AttaccoGenerico - 3JhqhosUf028dSZ6SQmPdU 1		1,000				1,000		
	A RIPORTARE IMPIANTI MECCANICI								**35 037,31**
	A RIPORTARE UFFICI PERSONALE & SERVIZI AL PUBBLICO								**88 508,18**
	A RIPORTARE AVANCORPO								***103 348,32***
	A RIPORTARE								61 878 813,34

COMPUTO METRICO ESTIMATIVO

L1 - TERMINAL

04 - AVANCORPO

005 - UFFICI PERSONALE & SERVIZI AL PUBBLICO

MEC - IMPIANTI MECCANICI

N. ARTICOLO	INDICAZIONE DEI LAVORI E DELLE PROVVISTE	U.M.	DIMENSIONI				QUANTITA'	PREZZO	IMPORTO
			SIMILI	LUNG.	LARG.	ALT.			
	RIPORTO								61 878 813,34
	TER-SAN-AttaccoGenerico:TER-SAN-AttaccoGenerico - 2nEnklndf8vRo19_cB89dW 1		1,000				1,000		
	TER-SAN-AttaccoGenerico:TER-SAN-AttaccoGenerico - 2nEnklndf8vRo19_cB89c9 1		1,000				1,000		
	TER-SAN-AttaccoGenerico:TER-SAN-AttaccoGenerico - 2nEnklndf8vRo19_cB89cU 1		1,000				1,000		
	TER-SAN-AttaccoGenerico:TER-SAN-AttaccoGenerico - 2nEnklndf8vRo19_cB89cm 1		1,000				1,000		
	TER-SAN-AttaccoGenerico:TER-SAN-AttaccoGenerico - 2nEnklndf8vRo19_cB89bW 1		1,000				1,000		
	TER-SAN-AttaccoGenerico:TER-SAN-AttaccoGenerico - 2nEnklndf8vRo19_cB89a0 1		1,000				1,000		
	TER-SAN-AttaccoGenerico:TER-SAN-AttaccoGenerico - 2nEnklndf8vRo19_cB89ZS 1		1,000				1,000		
	TER-SAN-AttaccoGenerico:TER-SAN-AttaccoGenerico - 2nEnklndf8vRo19_cB89Y8 1		1,000				1,000		
	TER-SAN-AttaccoGenerico:TER-SAN-AttaccoGenerico - 2nEnklndf8vRo19_cB89XC 1		1,000				1,000		
	Totale	cad					13,000	98,51511	1 280,70
75740 AP-E.ITM.022	Coibentazione per tubazioni con elastomero espanso - 9 mm, oltre DN80								
	Isolamento tubazione:SEG-TUB-ElastomeroFlessibile - 2C3SBrzuH4NfxpHKy_VJ5u 0.00516739161672215*1.35			0,007			0,007		
	Isolamento tubazione:SEG-TUB-ElastomeroFlessibile - 2C3SBrzuH4NfxpHKy_VJ5_ 0.027834454102564*1.35			0,038			0,038		
	Isolamento tubazione:SEG-TUB-ElastomeroFlessibile - 2C3SBrzuH4NfxpHKy_VJ5z 0.137125983367194*1.35			0,185			0,185		
	Isolamento tubazione:SEG-TUB-ElastomeroFlessibile - 2C3SBrzuH4NfxpHKy_VJ5y 0.0278842473302709*1.35			0,038			0,038		
	Isolamento tubazione:SEG-TUB-ElastomeroFlessibile - 2C3SBrzuH4NfxpHKy_VJ5Z 0.482922543949837*1.35			0,652			0,652		
	Totale	m²					0,920	45,22000	41,60
75750 AP-E.ITM.024	Coibentazione per tubazioni con elastomero espanso - 19 mm, oltre DN80								
	Isolamento tubazione:SEG-TUB-ElastomeroFlessibile - 2C3SBrzuH4NfxpHKy_VJ5l 0.0218853955412273*1.35			0,030			0,030		
	A RIPORTARE IMPIANTI MECCANICI								**36 359,61**
	A RIPORTARE UFFICI PERSONALE & SERVIZI AL PUBBLICO								**89 830,48**
	A RIPORTARE AVANCORPO								***104 670,62***
	A RIPORTARE								61 880 135,64

COMPUTO METRICO ESTIMATIVO

L1 - TERMINAL

04 - AVANCORPO

005 - UFFICI PERSONALE & SERVIZI AL PUBBLICO

MEC - IMPIANTI MECCANICI

N. ARTICOLO	INDICAZIONE DEI LAVORI E DELLE PROVVISTE	U.M.	DIMENSIONI				QUANTITA'	PREZZO	IMPORTO
			SIMILI	LUNG.	LARG.	ALT.			
	RIPORTO								61 880 135,64
	Isolamento tubazione:SEG-TUB-ElastomeroFlessibile - 2C3SBrzuH4NfxpHKy_VJ5k 0.0577769338248517*1.35			0,078			0,078		
	Isolamento tubazione:SEG-TUB-ElastomeroFlessibile - 2C3SBrzuH4NfxpHKy_VJ5j 0.218301326141043*1.35			0,295			0,295		
	Isolamento tubazione:SEG-TUB-ElastomeroFlessibile - 2C3SBrzuH4NfxpHKy_VJ4J 0.0561810540699345*1.35			0,076			0,076		
	Isolamento tubazione:SEG-TUB-ElastomeroFlessibile - 2C3SBrzuH4NfxpHKy_VJ4I 0.518070847595916*1.35			0,699			0,699		
	Totale	m²					1,178	64,76000	76,29
	Totale 143 - IMP. IDRICO SANITARIO Euro								**5 710,33**
	Totale MEC - IMPIANTI MECCANICI Euro								**36 435,90**
	A RIPORTARE UFFICI PERSONALE & SERVIZI AL PUBBLICO								**89 906,77**
	A RIPORTARE AVANCORPO								***104 746,91***
	A RIPORTARE								61 880 211,93

COMPUTO METRICO ESTIMATIVO

L1 - TERMINAL

04 - AVANCORPO

005 - UFFICI PERSONALE & SERVIZI AL PUBBLICO

SPE - IMPIANTI SPECIALI

N. ARTICOLO	INDICAZIONE DEI LAVORI E DELLE PROVVISTE	U.M.	DIMENSIONI SIMILI	LUNG.	LARG.	ALT.	QUANTITA'	PREZZO	IMPORTO
	RIPORTO								61 880 211,93
	125 - IMP. ELETTRICO (QUADRI)								
61060 AP-E.IEL.025	Fornitura e posa in opera di Quadro locale di servizio QE.LS (QE.LS) Dati Tecnici: Tensione di isolamento V 690 Tensione d..... Posa incasso con GWT850° Composizione quadro: Il quadro in oggetto è composto da 1 strutture.								
	2		2,000				2,000		
	Totale	cad					2,000	1 648,39000	3 296,78
61070 AP-E.IEL.020	Fornitura e posa in opera di Quadro di locale QE.WC6 Enti di stato (QE.WC6) Dati Tecnici: Tensione di isolamento V 690 Ten.....i din Posa incasso con GWT850° Composizione quadro: Il quadro in oggetto è composto da 1 strutture.								
	CFL-PDE_QuadroCentralinoLocale:CFL-PDE_QuadroCentralinoLocale-QE.WC - 1MGJAxHKLDi9DciRhfvDje 1		1,000				1,000		
	Totale	cad					1,000	2 521,51000	2 521,51
68710 AP-E.IEL.055	Fornitura e posa in opera di COMPONENTI KNX QUADRO QE.WC1								
	CFL-PDE_QuadroCentralinoLocale:CFL-PDE_QuadroCentralinoLocale-QE.WC - 1MGJAxHKLDi9DciRhfvDje 1		1,000				1,000		
	Totale	cad					1,000	1 259,28000	1 259,28
	Totale 125 - IMP. ELETTRICO (QUADRI) Euro								**7 077,57**
	145 - IMP.PREVENZIONE INCENDI								
40515 AP-E.IEL.087	Fornitura e posa in opera di Pulsante a rottura di vetro indirizzabile per interno con isolatore a bordo, collegabile entro il loop digitale del sistema.								
	TER-ANT_PulsanteAllarmeIncendio:TER-ANT_PulsanteAllarmeIncendio - 2z8qTsphj5nx1MhfIifdLj 1		1,000				1,000		
	A RIPORTARE IMPIANTI SPECIALI								**7 077,57**
	A RIPORTARE UFFICI PERSONALE & SERVIZI AL PUBBLICO								**96 984,34**
	A RIPORTARE AVANCORPO								***111 824,48***
	A RIPORTARE								61 887 289,50

COMPUTO METRICO ESTIMATIVO

L1 - TERMINAL

04 - AVANCORPO

005 - UFFICI PERSONALE & SERVIZI AL PUBBLICO

SPE - IMPIANTI SPECIALI

N. ARTICOLO	INDICAZIONE DEI LAVORI E DELLE PROVVISTE	U.M.	DIMENSIONI				QUANTITA'	PREZZO	IMPORTO
			SIMILI	LUNG.	LARG.	ALT.			
	RIPORTO								61 887 289,50
	Totale	cad					1,000	239,37000	239,37
40525 AP-E.IEL.084	Fornitura e posa in opera di Rivelatore ottico di fumo indirizzabile con isolatore di linea integrato, certificato EN54-7 .....chiede il settaggio manuale di dip-switch o l'utilizzo di schede di programmazione né sui rivelatori stessi, né sulle basi.								
	TER-ANT_RilevatorePuntiforme:TER-ANT_RilevatorePuntiforme-FumoControsoffitto - 2gz50mJDr3vBrqKZ7jq607 1		1,000				1,000		
	TER-ANT_RilevatorePuntiforme:TER-ANT_RilevatorePuntiforme-FumoControsoffitto - 2gz50mJDr3vBrqKZ7jq63Z 1		1,000				1,000		
	TER-ANT_RilevatorePuntiforme:TER-ANT_RilevatorePuntiforme-FumoControsoffitto - 2gz50mJDr3vBrqKZ7jq63r 1		1,000				1,000		
	TER-ANT_RilevatorePuntiforme:TER-ANT_RilevatorePuntiforme-FumoControsoffitto - 2gz50mJDr3vBrqKZ7jq63F 1		1,000				1,000		
	TER-ANT_RilevatorePuntiforme:TER-ANT_RilevatorePuntiforme-FumoControsoffitto - 2gz50mJDr3vBrqKZ7jq62l 1		1,000				1,000		
	TER-ANT_RilevatorePuntiforme:TER-ANT_RilevatorePuntiforme-FumoControsoffitto - 2gz50mJDr3vBrqKZ7jq6D2 1		1,000				1,000		
	TER-ANT_RilevatorePuntiforme:TER-ANT_RilevatorePuntiforme-FumoControsoffitto - 2gz50mJDr3vBrqKZ7jq6DL 1		1,000				1,000		
	TER-ANT_RilevatorePuntiforme:TER-ANT_RilevatorePuntiforme-FumoControsoffitto - 2BG1KLVg58gvHy9_vK8Qe$ 1		1,000				1,000		
	TER-ANT_RilevatorePuntiforme:TER-ANT_RilevatorePuntiforme-FumoControsoffitto - 2BG1KLVg58gvHy9_vK8Qfl 1		1,000				1,000		
	TER-ANT_RilevatorePuntiforme:TER-ANT_RilevatorePuntiforme-FumoControsoffitto - 2BG1KLVg58gvHy9_vK8Qff 1		1,000				1,000		
	TER-ANT_RilevatorePuntiforme:TER-ANT_RilevatorePuntiforme-FumoControsoffitto - 1aN6NdWYz0Qu0VLYDKXPDS 1		1,000				1,000		
	TER-ANT_RilevatorePuntiforme:TER-ANT_RilevatorePuntiforme-FumoControsoffitto - 1aN6NdWYz0Qu0VLYDKXPG2 1		1,000				1,000		
	Totale	cad					12,000	242,20000	2 906,40
	A RIPORTARE IMPIANTI SPECIALI								**10 223,34**
	A RIPORTARE UFFICI PERSONALE & SERVIZI AL PUBBLICO								**100 130,11**
	A RIPORTARE AVANCORPO								***114 970,25***
	A RIPORTARE								61 890 435,27

COMPUTO METRICO ESTIMATIVO

L1 - TERMINAL

04 - AVANCORPO

005 - UFFICI PERSONALE & SERVIZI AL PUBBLICO

SPE - IMPIANTI SPECIALI

N. ARTICOLO	INDICAZIONE DEI LAVORI E DELLE PROVVISTE	U.M.	DIMENSIONI				QUANTITA'	PREZZO	IMPORTO
			SIMILI	LUNG.	LARG.	ALT.			
	RIPORTO								61 890 435,27
40535 AP-E.IEL.085	Fornitura e posa in opera di LED di indicazione remota								
	TER-ANT_RilevatorePuntiforme:TER-ANT_RilevatorePuntiforme-FumoControsoffitto - 2gz50mJDr3vBrqKZ7jq607 1		1,000				1,000		
	TER-ANT_RilevatorePuntiforme:TER-ANT_RilevatorePuntiforme-FumoControsoffitto - 2gz50mJDr3vBrqKZ7jq63Z 1		1,000				1,000		
	TER-ANT_RilevatorePuntiforme:TER-ANT_RilevatorePuntiforme-FumoControsoffitto - 2gz50mJDr3vBrqKZ7jq63r 1		1,000				1,000		
	TER-ANT_RilevatorePuntiforme:TER-ANT_RilevatorePuntiforme-FumoControsoffitto - 2gz50mJDr3vBrqKZ7jq63F 1		1,000				1,000		
	TER-ANT_RilevatorePuntiforme:TER-ANT_RilevatorePuntiforme-FumoControsoffitto - 2gz50mJDr3vBrqKZ7jq62l 1		1,000				1,000		
	TER-ANT_RilevatorePuntiforme:TER-ANT_RilevatorePuntiforme-FumoControsoffitto - 2gz50mJDr3vBrqKZ7jq6D2 1		1,000				1,000		
	TER-ANT_RilevatorePuntiforme:TER-ANT_RilevatorePuntiforme-FumoControsoffitto - 2gz50mJDr3vBrqKZ7jq6DL 1		1,000				1,000		
	TER-ANT_RilevatorePuntiforme:TER-ANT_RilevatorePuntiforme-FumoControsoffitto - 2BG1KLVg58gvHy9_vK8Qe$ 1		1,000				1,000		
	TER-ANT_RilevatorePuntiforme:TER-ANT_RilevatorePuntiforme-FumoControsoffitto - 2BG1KLVg58gvHy9_vK8Qfl 1		1,000				1,000		
	TER-ANT_RilevatorePuntiforme:TER-ANT_RilevatorePuntiforme-FumoControsoffitto - 2BG1KLVg58gvHy9_vK8Qff 1		1,000				1,000		
	TER-ANT_RilevatorePuntiforme:TER-ANT_RilevatorePuntiforme-FumoControsoffitto - 1aN6NdWYz0Qu0VLYDKXPDS 1		1,000				1,000		
	TER-ANT_RilevatorePuntiforme:TER-ANT_RilevatorePuntiforme-FumoControsoffitto - 1aN6NdWYz0Qu0VLYDKXPG2 1		1,000				1,000		
	Totale	cad					12,000	127,14000	1 525,68
40545 AP-E.IEL.086	Fornitura e posa in opera di Base di continuità per rivelatore da 4" (serie 850)								
	A RIPORTARE IMPIANTI SPECIALI								**11 749,02**
	A RIPORTARE UFFICI PERSONALE & SERVIZI AL PUBBLICO								**101 655,79**
	A RIPORTARE AVANCORPO								***116 495,93***
	A RIPORTARE								61 891 960,95

COMPUTO METRICO ESTIMATIVO

L1 - TERMINAL

04 - AVANCORPO

005 - UFFICI PERSONALE & SERVIZI AL PUBBLICO

SPE - IMPIANTI SPECIALI

N. ARTICOLO	INDICAZIONE DEI LAVORI E DELLE PROVVISTE	U.M.	DIMENSIONI				QUANTITA'	PREZZO	IMPORTO
			SIMILI	LUNG.	LARG.	ALT.			
	RIPORTO								61 891 960,95
	TER-ANT_RilevatorePuntiforme:TER-ANT_RilevatorePuntiforme-FumoControsoffitto - 2gz50mJDr3vBrqKZ7jq607 1		1,000				1,000		
	TER-ANT_RilevatorePuntiforme:TER-ANT_RilevatorePuntiforme-FumoControsoffitto - 2gz50mJDr3vBrqKZ7jq63Z 1		1,000				1,000		
	TER-ANT_RilevatorePuntiforme:TER-ANT_RilevatorePuntiforme-FumoControsoffitto - 2gz50mJDr3vBrqKZ7jq63r 1		1,000				1,000		
	TER-ANT_RilevatorePuntiforme:TER-ANT_RilevatorePuntiforme-FumoControsoffitto - 2gz50mJDr3vBrqKZ7jq63F 1		1,000				1,000		
	TER-ANT_RilevatorePuntiforme:TER-ANT_RilevatorePuntiforme-FumoControsoffitto - 2gz50mJDr3vBrqKZ7jq62l 1		1,000				1,000		
	TER-ANT_RilevatorePuntiforme:TER-ANT_RilevatorePuntiforme-FumoControsoffitto - 2gz50mJDr3vBrqKZ7jq6D2 1		1,000				1,000		
	TER-ANT_RilevatorePuntiforme:TER-ANT_RilevatorePuntiforme-FumoControsoffitto - 2gz50mJDr3vBrqKZ7jq6DL 1		1,000				1,000		
	TER-ANT_RilevatorePuntiforme:TER-ANT_RilevatorePuntiforme-FumoControsoffitto - 2BG1KLVg58gvHy9_vK8Qe$ 1		1,000				1,000		
	TER-ANT_RilevatorePuntiforme:TER-ANT_RilevatorePuntiforme-FumoControsoffitto - 2BG1KLVg58gvHy9_vK8Qfl 1		1,000				1,000		
	TER-ANT_RilevatorePuntiforme:TER-ANT_RilevatorePuntiforme-FumoControsoffitto - 2BG1KLVg58gvHy9_vK8Qff 1		1,000				1,000		
	TER-ANT_RilevatorePuntiforme:TER-ANT_RilevatorePuntiforme-FumoControsoffitto - 1aN6NdWYz0Qu0VLYDKXPDS 1		1,000				1,000		
	TER-ANT_RilevatorePuntiforme:TER-ANT_RilevatorePuntiforme-FumoControsoffitto - 1aN6NdWYz0Qu0VLYDKXPG2 1		1,000				1,000		
	Totale	cad					12,000	21,20000	254,40
40555 AP-E.IEL.084	Fornitura e posa in opera di Rivelatore ottico di fumo indirizzabile con isolatore di linea integrato, certificato EN54-7 .....chiede il settaggio manuale di dip-switch o l'utilizzo di schede di programmazione né sui rivelatori stessi, né sulle basi.								
	TER-ANT_RilevatorePuntiforme:TER-ANT_RilevatorePuntiforme-FumoSoffitto - 2z8qTsphj5nx1MhfIifdfD 1		1,000				1,000		
	A RIPORTARE IMPIANTI SPECIALI								**12 003,42**
	A RIPORTARE UFFICI PERSONALE & SERVIZI AL PUBBLICO								**101 910,19**
	A RIPORTARE AVANCORPO								***116 750,33***
	A RIPORTARE								61 892 215,35

COMPUTO METRICO ESTIMATIVO

L1 - TERMINAL

04 - AVANCORPO

005 - UFFICI PERSONALE & SERVIZI AL PUBBLICO

SPE - IMPIANTI SPECIALI

N. ARTICOLO	INDICAZIONE DEI LAVORI E DELLE PROVVISTE	U.M.	DIMENSIONI				QUANTITA'	PREZZO	IMPORTO
			SIMILI	LUNG.	LARG.	ALT.			
	RIPORTO								61 892 215,35
	TER-ANT_RilevatorePuntiforme:TER-ANT_RilevatorePuntiforme-FumoSoffitto - 2z8qTsphj5nx1MhfIifdgO 1		1,000				1,000		
	TER-ANT_RilevatorePuntiforme:TER-ANT_RilevatorePuntiforme-FumoSoffitto - 2z8qTsphj5nx1MhfIifdhM 1		1,000				1,000		
	TER-ANT_RilevatorePuntiforme:TER-ANT_RilevatorePuntiforme-FumoSoffitto - 2gz50mJDr3vBrqKZ7jq6VC 1		1,000				1,000		
	TER-ANT_RilevatorePuntiforme:TER-ANT_RilevatorePuntiforme-FumoSoffitto - 2gz50mJDr3vBrqKZ7jq6QS 1		1,000				1,000		
	TER-ANT_RilevatorePuntiforme:TER-ANT_RilevatorePuntiforme-FumoSoffitto - 2gz50mJDr3vBrqKZ7jq654 1		1,000				1,000		
	TER-ANT_RilevatorePuntiforme:TER-ANT_RilevatorePuntiforme-FumoSoffitto - 2gz50mJDr3vBrqKZ7jq65O 1		1,000				1,000		
	TER-ANT_RilevatorePuntiforme:TER-ANT_RilevatorePuntiforme-FumoSoffitto - 2gz50mJDr3vBrqKZ7jq62k 1		1,000				1,000		
	TER-ANT_RilevatorePuntiforme:TER-ANT_RilevatorePuntiforme-FumoSoffitto - 2gz50mJDr3vBrqKZ7jq6D1 1		1,000				1,000		
	TER-ANT_RilevatorePuntiforme:TER-ANT_RilevatorePuntiforme-FumoSoffitto - 2BG1KLVg58gvHy9_vK8Qey 1		1,000				1,000		
	TER-ANT_RilevatorePuntiforme:TER-ANT_RilevatorePuntiforme-FumoSoffitto - 2BG1KLVg58gvHy9_vK8Qfk 1		1,000				1,000		
	TER-ANT_RilevatorePuntiforme:TER-ANT_RilevatorePuntiforme-FumoSoffitto - 1aN6NdWYz0Qu0VLYDKXPG3 1		1,000				1,000		
	Totale	cad					12,000	242,20000	2 906,40
40565 AP-E.IEL.086	Fornitura e posa in opera di Base di continuità per rivelatore da 4" (serie 850)								
	TER-ANT_RilevatorePuntiforme:TER-ANT_RilevatorePuntiforme-FumoSoffitto - 2z8qTsphj5nx1MhfIifdfD 1		1,000				1,000		
	TER-ANT_RilevatorePuntiforme:TER-ANT_RilevatorePuntiforme-FumoSoffitto - 2z8qTsphj5nx1MhfIifdgO 1		1,000				1,000		
	A RIPORTARE IMPIANTI SPECIALI								**14 909,82**
	A RIPORTARE UFFICI PERSONALE & SERVIZI AL PUBBLICO								**104 816,59**
	A RIPORTARE AVANCORPO								***119 656,73***
	A RIPORTARE								61 895 121,75

COMPUTO METRICO ESTIMATIVO

L1 - TERMINAL

04 - AVANCORPO

005 - UFFICI PERSONALE & SERVIZI AL PUBBLICO

SPE - IMPIANTI SPECIALI

N. ARTICOLO	INDICAZIONE DEI LAVORI E DELLE PROVVISTE	U.M.	DIMENSIONI				QUANTITA'	PREZZO	IMPORTO
			SIMILI	LUNG.	LARG.	ALT.			
	RIPORTO								61 895 121,75
	TER-ANT_RilevatorePuntiforme:TER-ANT_RilevatorePuntiforme-FumoSoffitto - 2z8qTsphj5nx1MhfIifdhM 1		1,000				1,000		
	TER-ANT_RilevatorePuntiforme:TER-ANT_RilevatorePuntiforme-FumoSoffitto - 2gz50mJDr3vBrqKZ7jq6VC 1		1,000				1,000		
	TER-ANT_RilevatorePuntiforme:TER-ANT_RilevatorePuntiforme-FumoSoffitto - 2gz50mJDr3vBrqKZ7jq6QS 1		1,000				1,000		
	TER-ANT_RilevatorePuntiforme:TER-ANT_RilevatorePuntiforme-FumoSoffitto - 2gz50mJDr3vBrqKZ7jq654 1		1,000				1,000		
	TER-ANT_RilevatorePuntiforme:TER-ANT_RilevatorePuntiforme-FumoSoffitto - 2gz50mJDr3vBrqKZ7jq65O 1		1,000				1,000		
	TER-ANT_RilevatorePuntiforme:TER-ANT_RilevatorePuntiforme-FumoSoffitto - 2gz50mJDr3vBrqKZ7jq62k 1		1,000				1,000		
	TER-ANT_RilevatorePuntiforme:TER-ANT_RilevatorePuntiforme-FumoSoffitto - 2gz50mJDr3vBrqKZ7jq6D1 1		1,000				1,000		
	TER-ANT_RilevatorePuntiforme:TER-ANT_RilevatorePuntiforme-FumoSoffitto - 2BG1KLVg58gvHy9_vK8Qey 1		1,000				1,000		
	TER-ANT_RilevatorePuntiforme:TER-ANT_RilevatorePuntiforme-FumoSoffitto - 2BG1KLVg58gvHy9_vK8Qfk 1		1,000				1,000		
	TER-ANT_RilevatorePuntiforme:TER-ANT_RilevatorePuntiforme-FumoSoffitto - 1aN6NdWYz0Qu0VLYDKXPG3 1		1,000				1,000		
	Totale	cad					12,000	21,20000	254,40
40575 AP-E.IEL.090	Fornitura e posa in opera di Avvisatore acustico con VAD a parete indirizzabile IP55. Corpo Rosso. Led Bianco. EN54-3, 23, 17 (W-2.4-7.5). Emissione sonora @ 1 m 100 dBA.Con microfono e sensore luminoso integrati per funzioni di auto-diagnosi.								
	TER-ANT_TargaOtticoAcustica:TER-ANT_TargaOtticoAcustica - 2z8qTsphj5nx1MhfIifdLg 1		1,000				1,000		
	Totale	cad					1,000	629,12000	629,12
73940	Derivazione da incasso per impianti di segnalazione o di comunicazione realizzate								
	A RIPORTARE IMPIANTI SPECIALI								**15 793,34**
	A RIPORTARE UFFICI PERSONALE & SERVIZI AL PUBBLICO								**105 700,11**
	A RIPORTARE AVANCORPO								***120 540,25***
	A RIPORTARE								61 896 005,27

COMPUTO METRICO ESTIMATIVO

L1 - TERMINAL

04 - AVANCORPO

005 - UFFICI PERSONALE & SERVIZI AL PUBBLICO

SPE - IMPIANTI SPECIALI

N. ARTICOLO	INDICAZIONE DEI LAVORI E DELLE PROVVISTE	U.M.	DIMENSIONI				QUANTITA'	PREZZO	IMPORTO
			SIMILI	LUNG.	LARG.	ALT.			
	RIPORTO								61 896 005,27
AP-E.IEL.166	con tubo protettivo flessibile o rigido .....ntrollo:- attacco per apparecchiature di segnalazione incendio o EVAC, comprensiva di linea di alimentazione e segnalazione								
	TER-ANT_RilevatorePuntiforme:TER-ANT_RilevatorePuntiforme-FumoControsoffitto - 2gz50mJDr3vBrqKZ7jq607 1		1,000				1,000		
	TER-ANT_RilevatorePuntiforme:TER-ANT_RilevatorePuntiforme-FumoControsoffitto - 2gz50mJDr3vBrqKZ7jq63Z 1		1,000				1,000		
	TER-ANT_RilevatorePuntiforme:TER-ANT_RilevatorePuntiforme-FumoControsoffitto - 2gz50mJDr3vBrqKZ7jq63r 1		1,000				1,000		
	TER-ANT_RilevatorePuntiforme:TER-ANT_RilevatorePuntiforme-FumoControsoffitto - 2gz50mJDr3vBrqKZ7jq63F 1		1,000				1,000		
	TER-ANT_RilevatorePuntiforme:TER-ANT_RilevatorePuntiforme-FumoControsoffitto - 2gz50mJDr3vBrqKZ7jq62l 1		1,000				1,000		
	TER-ANT_RilevatorePuntiforme:TER-ANT_RilevatorePuntiforme-FumoControsoffitto - 2gz50mJDr3vBrqKZ7jq6D2 1		1,000				1,000		
	TER-ANT_RilevatorePuntiforme:TER-ANT_RilevatorePuntiforme-FumoControsoffitto - 2gz50mJDr3vBrqKZ7jq6DL 1		1,000				1,000		
	TER-ANT_RilevatorePuntiforme:TER-ANT_RilevatorePuntiforme-FumoControsoffitto - 2BG1KLVg58gvHy9_vK8Qe$ 1		1,000				1,000		
	TER-ANT_RilevatorePuntiforme:TER-ANT_RilevatorePuntiforme-FumoControsoffitto - 2BG1KLVg58gvHy9_vK8Qfl 1		1,000				1,000		
	TER-ANT_RilevatorePuntiforme:TER-ANT_RilevatorePuntiforme-FumoControsoffitto - 2BG1KLVg58gvHy9_vK8Qff 1		1,000				1,000		
	TER-ANT_RilevatorePuntiforme:TER-ANT_RilevatorePuntiforme-FumoControsoffitto - 1aN6NdWYz0Qu0VLYDKXPDS 1		1,000				1,000		
	TER-ANT_RilevatorePuntiforme:TER-ANT_RilevatorePuntiforme-FumoControsoffitto - 1aN6NdWYz0Qu0VLYDKXPG2 1		1,000				1,000		
	Totale	cad					12,000	42,03000	504,36
73950 AP-E.IEL.166	Derivazione da incasso per impianti di segnalazione o di comunicazione realizzate con tubo protettivo flessibile o rigido .....ntrollo:- attacco per apparecchiature di								
	A RIPORTARE IMPIANTI SPECIALI								**16 297,70**
	A RIPORTARE UFFICI PERSONALE & SERVIZI AL PUBBLICO								**106 204,47**
	A RIPORTARE AVANCORPO								***121 044,61***
	A RIPORTARE								61 896 509,63

COMPUTO METRICO ESTIMATIVO

L1 - TERMINAL

04 - AVANCORPO

005 - UFFICI PERSONALE & SERVIZI AL PUBBLICO

SPE - IMPIANTI SPECIALI

N. ARTICOLO	INDICAZIONE DEI LAVORI E DELLE PROVVISTE	U.M.	DIMENSIONI				QUANTITA'	PREZZO	IMPORTO
			SIMILI	LUNG.	LARG.	ALT.			
	RIPORTO								61 896 509,63
	segnalazione incendio o EVAC, comprensiva di linea di alimentazione e segnalazione								
	TER-ANT_RilevatorePuntiforme:TER-ANT_RilevatorePuntiforme-FumoSoffitto - 2z8qTsphj5nx1MhfIifdfD 1		1,000				1,000		
	TER-ANT_RilevatorePuntiforme:TER-ANT_RilevatorePuntiforme-FumoSoffitto - 2z8qTsphj5nx1MhfIifdgO 1		1,000				1,000		
	TER-ANT_RilevatorePuntiforme:TER-ANT_RilevatorePuntiforme-FumoSoffitto - 2z8qTsphj5nx1MhfIifdhM 1		1,000				1,000		
	TER-ANT_RilevatorePuntiforme:TER-ANT_RilevatorePuntiforme-FumoSoffitto - 2gz50mJDr3vBrqKZ7jq6VC 1		1,000				1,000		
	TER-ANT_RilevatorePuntiforme:TER-ANT_RilevatorePuntiforme-FumoSoffitto - 2gz50mJDr3vBrqKZ7jq6QS 1		1,000				1,000		
	TER-ANT_RilevatorePuntiforme:TER-ANT_RilevatorePuntiforme-FumoSoffitto - 2gz50mJDr3vBrqKZ7jq654 1		1,000				1,000		
	TER-ANT_RilevatorePuntiforme:TER-ANT_RilevatorePuntiforme-FumoSoffitto - 2gz50mJDr3vBrqKZ7jq65O 1		1,000				1,000		
	TER-ANT_RilevatorePuntiforme:TER-ANT_RilevatorePuntiforme-FumoSoffitto - 2gz50mJDr3vBrqKZ7jq62k 1		1,000				1,000		
	TER-ANT_RilevatorePuntiforme:TER-ANT_RilevatorePuntiforme-FumoSoffitto - 2gz50mJDr3vBrqKZ7jq6D1 1		1,000				1,000		
	TER-ANT_RilevatorePuntiforme:TER-ANT_RilevatorePuntiforme-FumoSoffitto - 2BG1KLVg58gvHy9_vK8Qey 1		1,000				1,000		
	TER-ANT_RilevatorePuntiforme:TER-ANT_RilevatorePuntiforme-FumoSoffitto - 2BG1KLVg58gvHy9_vK8Qfk 1		1,000				1,000		
	TER-ANT_RilevatorePuntiforme:TER-ANT_RilevatorePuntiforme-FumoSoffitto - 1aN6NdWYz0Qu0VLYDKXPG3 1		1,000				1,000		
	Totale	cad					12,000	42,03000	504,36
74140 AP-E.IEL.166	Derivazione da incasso per impianti di segnalazione o di comunicazione realizzate con tubo protettivo flessibile o rigido .....ntrollo:- attacco per apparecchiature di segnalazione incendio o EVAC, comprensiva di linea di alimentazione e								
	A RIPORTARE IMPIANTI SPECIALI								**16 802,06**
	A RIPORTARE UFFICI PERSONALE & SERVIZI AL PUBBLICO								**106 708,83**
	A RIPORTARE AVANCORPO								***121 548,97***
	A RIPORTARE								61 897 013,99

COMPUTO METRICO ESTIMATIVO

L1 - TERMINAL

04 - AVANCORPO

005 - UFFICI PERSONALE & SERVIZI AL PUBBLICO

SPE - IMPIANTI SPECIALI

N. ARTICOLO	INDICAZIONE DEI LAVORI E DELLE PROVVISTE	U.M.	DIMENSIONI				QUANTITA'	PREZZO	IMPORTO
			SIMILI	LUNG.	LARG.	ALT.			
	RIPORTO								61 897 013,99
	segnalazione								
	TER-ANT_RilevatorePuntiforme:TER-ANT_RilevatorePuntiforme-FumoControsoffitto - 2gz50mJDr3vBrqKZ7jq607 1		1,000				1,000		
	TER-ANT_RilevatorePuntiforme:TER-ANT_RilevatorePuntiforme-FumoControsoffitto - 2gz50mJDr3vBrqKZ7jq63Z 1		1,000				1,000		
	TER-ANT_RilevatorePuntiforme:TER-ANT_RilevatorePuntiforme-FumoControsoffitto - 2gz50mJDr3vBrqKZ7jq63r 1		1,000				1,000		
	TER-ANT_RilevatorePuntiforme:TER-ANT_RilevatorePuntiforme-FumoControsoffitto - 2gz50mJDr3vBrqKZ7jq63F 1		1,000				1,000		
	TER-ANT_RilevatorePuntiforme:TER-ANT_RilevatorePuntiforme-FumoControsoffitto - 2gz50mJDr3vBrqKZ7jq62l 1		1,000				1,000		
	TER-ANT_RilevatorePuntiforme:TER-ANT_RilevatorePuntiforme-FumoControsoffitto - 2gz50mJDr3vBrqKZ7jq6D2 1		1,000				1,000		
	TER-ANT_RilevatorePuntiforme:TER-ANT_RilevatorePuntiforme-FumoControsoffitto - 2gz50mJDr3vBrqKZ7jq6DL 1		1,000				1,000		
	TER-ANT_RilevatorePuntiforme:TER-ANT_RilevatorePuntiforme-FumoControsoffitto - 2BG1KLVg58gvHy9_vK8Qe$ 1		1,000				1,000		
	TER-ANT_RilevatorePuntiforme:TER-ANT_RilevatorePuntiforme-FumoControsoffitto - 2BG1KLVg58gvHy9_vK8Qfl 1		1,000				1,000		
	TER-ANT_RilevatorePuntiforme:TER-ANT_RilevatorePuntiforme-FumoControsoffitto - 2BG1KLVg58gvHy9_vK8Qff 1		1,000				1,000		
	TER-ANT_RilevatorePuntiforme:TER-ANT_RilevatorePuntiforme-FumoControsoffitto - 1aN6NdWYz0Qu0VLYDKXPDS 1		1,000				1,000		
	TER-ANT_RilevatorePuntiforme:TER-ANT_RilevatorePuntiforme-FumoControsoffitto - 1aN6NdWYz0Qu0VLYDKXPG2 1		1,000				1,000		
	Totale	cad					12,000	42,03000	504,36
74330 AP-E.IEL.166	Derivazione da incasso per impianti di segnalazione o di comunicazione realizzate con tubo protettivo flessibile o rigido .....ntrollo:- attacco per apparecchiature di segnalazione incendio o EVAC, comprensiva di linea di alimentazione e segnalazione								
	A RIPORTARE IMPIANTI SPECIALI								**17 306,42**
	A RIPORTARE UFFICI PERSONALE & SERVIZI AL PUBBLICO								**107 213,19**
	A RIPORTARE AVANCORPO								***122 053,33***
	A RIPORTARE								61 897 518,35

COMPUTO METRICO ESTIMATIVO

L1 - TERMINAL

04 - AVANCORPO

005 - UFFICI PERSONALE & SERVIZI AL PUBBLICO

SPE - IMPIANTI SPECIALI

N. ARTICOLO	INDICAZIONE DEI LAVORI E DELLE PROVVISTE	U.M.	DIMENSIONI				QUANTITA'	PREZZO	IMPORTO
			SIMILI	LUNG.	LARG.	ALT.			
	RIPORTO								61 897 518,35
	TER-ANT_RilevatorePuntiforme:TER-ANT_RilevatorePuntiforme-FumoControsoffitto - 2gz50mJDr3vBrqKZ7jq607 1		1,000				1,000		
	TER-ANT_RilevatorePuntiforme:TER-ANT_RilevatorePuntiforme-FumoControsoffitto - 2gz50mJDr3vBrqKZ7jq63Z 1		1,000				1,000		
	TER-ANT_RilevatorePuntiforme:TER-ANT_RilevatorePuntiforme-FumoControsoffitto - 2gz50mJDr3vBrqKZ7jq63r 1		1,000				1,000		
	TER-ANT_RilevatorePuntiforme:TER-ANT_RilevatorePuntiforme-FumoControsoffitto - 2gz50mJDr3vBrqKZ7jq63F 1		1,000				1,000		
	TER-ANT_RilevatorePuntiforme:TER-ANT_RilevatorePuntiforme-FumoControsoffitto - 2gz50mJDr3vBrqKZ7jq62l 1		1,000				1,000		
	TER-ANT_RilevatorePuntiforme:TER-ANT_RilevatorePuntiforme-FumoControsoffitto - 2gz50mJDr3vBrqKZ7jq6D2 1		1,000				1,000		
	TER-ANT_RilevatorePuntiforme:TER-ANT_RilevatorePuntiforme-FumoControsoffitto - 2gz50mJDr3vBrqKZ7jq6DL 1		1,000				1,000		
	TER-ANT_RilevatorePuntiforme:TER-ANT_RilevatorePuntiforme-FumoControsoffitto - 2BG1KLVg58gvHy9_vK8Qe$ 1		1,000				1,000		
	TER-ANT_RilevatorePuntiforme:TER-ANT_RilevatorePuntiforme-FumoControsoffitto - 2BG1KLVg58gvHy9_vK8Qfl 1		1,000				1,000		
	TER-ANT_RilevatorePuntiforme:TER-ANT_RilevatorePuntiforme-FumoControsoffitto - 2BG1KLVg58gvHy9_vK8Qff 1		1,000				1,000		
	TER-ANT_RilevatorePuntiforme:TER-ANT_RilevatorePuntiforme-FumoControsoffitto - 1aN6NdWYz0Qu0VLYDKXPDS 1		1,000				1,000		
	TER-ANT_RilevatorePuntiforme:TER-ANT_RilevatorePuntiforme-FumoControsoffitto - 1aN6NdWYz0Qu0VLYDKXPG2 1		1,000				1,000		
	Totale	cad					12,000	42,03000	504,36
74340 AP-E.IEL.166	Derivazione da incasso per impianti di segnalazione o di comunicazione realizzate con tubo protettivo flessibile o rigido .....ntrollo:- attacco per apparecchiature di segnalazione incendio o EVAC, comprensiva di linea di alimentazione e segnalazione								
	TER-ANT_RilevatorePuntiforme:TER-ANT_RilevatorePuntiforme-FumoSoffitto -		1,000				1,000		
	A RIPORTARE IMPIANTI SPECIALI								**17 810,78**
	A RIPORTARE UFFICI PERSONALE & SERVIZI AL PUBBLICO								**107 717,55**
	A RIPORTARE AVANCORPO								***122 557,69***
	A RIPORTARE								61 898 022,71

COMPUTO METRICO ESTIMATIVO

L1 - TERMINAL

04 - AVANCORPO

005 - UFFICI PERSONALE & SERVIZI AL PUBBLICO

SPE - IMPIANTI SPECIALI

N. ARTICOLO	INDICAZIONE DEI LAVORI E DELLE PROVVISTE	U.M.	DIMENSIONI				QUANTITA'	PREZZO	IMPORTO
			SIMILI	LUNG.	LARG.	ALT.			
	RIPORTO								61 898 022,71
	2z8qTsphj5nx1MhfIifdfD 1								
	TER-ANT_RilevatorePuntiforme:TER-ANT_RilevatorePuntiforme-FumoSoffitto - 2z8qTsphj5nx1MhfIifdgO 1		1,000				1,000		
	TER-ANT_RilevatorePuntiforme:TER-ANT_RilevatorePuntiforme-FumoSoffitto - 2z8qTsphj5nx1MhfIifdhM 1		1,000				1,000		
	TER-ANT_RilevatorePuntiforme:TER-ANT_RilevatorePuntiforme-FumoSoffitto - 2gz50mJDr3vBrqKZ7jq6VC 1		1,000				1,000		
	TER-ANT_RilevatorePuntiforme:TER-ANT_RilevatorePuntiforme-FumoSoffitto - 2gz50mJDr3vBrqKZ7jq6QS 1		1,000				1,000		
	TER-ANT_RilevatorePuntiforme:TER-ANT_RilevatorePuntiforme-FumoSoffitto - 2gz50mJDr3vBrqKZ7jq654 1		1,000				1,000		
	TER-ANT_RilevatorePuntiforme:TER-ANT_RilevatorePuntiforme-FumoSoffitto - 2gz50mJDr3vBrqKZ7jq65O 1		1,000				1,000		
	TER-ANT_RilevatorePuntiforme:TER-ANT_RilevatorePuntiforme-FumoSoffitto - 2gz50mJDr3vBrqKZ7jq62k 1		1,000				1,000		
	TER-ANT_RilevatorePuntiforme:TER-ANT_RilevatorePuntiforme-FumoSoffitto - 2gz50mJDr3vBrqKZ7jq6D1 1		1,000				1,000		
	TER-ANT_RilevatorePuntiforme:TER-ANT_RilevatorePuntiforme-FumoSoffitto - 2BG1KLVg58gvHy9_vK8Qey 1		1,000				1,000		
	TER-ANT_RilevatorePuntiforme:TER-ANT_RilevatorePuntiforme-FumoSoffitto - 2BG1KLVg58gvHy9_vK8Qfk 1		1,000				1,000		
	TER-ANT_RilevatorePuntiforme:TER-ANT_RilevatorePuntiforme-FumoSoffitto - 1aN6NdWYz0Qu0VLYDKXPG3 1		1,000				1,000		
	Totale	cad					12,000	42,03000	504,36
74510 AP-E.IEL.166	Derivazione da incasso per impianti di segnalazione o di comunicazione realizzate con tubo protettivo flessibile o rigido .....ntrollo:- attacco per apparecchiature di segnalazione incendio o EVAC, comprensiva di linea di alimentazione e segnalazione								
	TER-ANT_PulsanteAllarmeIncendio:TER-ANT_PulsanteAllarmeIncendio - 2z8qTsphj5nx1MhfIifdLj 1		1,000				1,000		
	A RIPORTARE IMPIANTI SPECIALI								**18 315,14**
	A RIPORTARE UFFICI PERSONALE & SERVIZI AL PUBBLICO								**108 221,91**
	A RIPORTARE AVANCORPO								***123 062,05***
	A RIPORTARE								61 898 527,07

COMPUTO METRICO ESTIMATIVO

L1 - TERMINAL

04 - AVANCORPO

005 - UFFICI PERSONALE & SERVIZI AL PUBBLICO

SPE - IMPIANTI SPECIALI

N. ARTICOLO	INDICAZIONE DEI LAVORI E DELLE PROVVISTE	U.M.	DIMENSIONI				QUANTITA'	PREZZO	IMPORTO
			SIMILI	LUNG.	LARG.	ALT.			
	RIPORTO								61 898 527,07
	Totale	cad					1,000	42,03000	42,03
74560 AP-E.IEL.166	Derivazione da incasso per impianti di segnalazione o di comunicazione realizzate con tubo protettivo flessibile o rigido .....ntrollo:- attacco per apparecchiature di segnalazione incendio o EVAC, comprensiva di linea di alimentazione e segnalazione								
	TER-ANT_TargaOtticoAcustica:TER-ANT_TargaOtticoAcustica - 2z8qTsphj5nx1MhfIifdLg 1		1,000				1,000		
	Totale	cad					1,000	42,03000	42,03
	Totale 145 - IMP.PREVENZIONE INCENDI Euro								**11 321,63**
	Totale SPE - IMPIANTI SPECIALI Euro								**18 399,20**
	Totale 005 - UFFICI PERSONALE & SERVIZI AL PUBBLICO Euro								**108 305,97**
	A RIPORTARE AVANCORPO								***123 146,11***
	A RIPORTARE								61 898 611,13

COMPUTO METRICO ESTIMATIVO

L1 - TERMINAL

04 - AVANCORPO

007 - SICUREZZA & ENTI DI STATO

ARC - OPERE ARCHITETTONICHE

N. ARTICOLO	INDICAZIONE DEI LAVORI E DELLE PROVVISTE	U.M.	DIMENSIONI				QUANTITA'	PREZZO	IMPORTO
			SIMILI	LUNG.	LARG.	ALT.			
	RIPORTO								61 898 611,13
	022 - PARTIZIONI INTERNE								
37274 AP-E.ARC.143	1.DI.01_Parete divisoria per servizi igienici e docce								
	04_AVANCORPO_SICUREZZA & ENTI DI STATO								
	1.DI.01_Parete divisoria per servizi igienici e docce 1 * (1.47)		1,000			1,470	1,470		
	1 * (2.60)		1,000			2,600	2,600		
	1 * (1.46)		1,000			1,460	1,460		
	1 * (2.60)		1,000			2,600	2,600		
	Totale	m²					8,130	552,71000	4 493,53
37284 AP-E.ARC.144	1.DI.02 - Balaustra mobile in pannelli di vetro - H 230 cm								
	04_AVANCORPO_SICUREZZA & ENTI DI STATO								
	1.DI.02 - Partizione verticale plexiglass 1 * (12.63)		1,000	12,630			12,630		
	1 * (15.3)		1,000	15,300			15,300		
	1 * (3.68)		1,000	3,680			3,680		
	Totale	m					31,610	357,40000	11 297,41
37294 AP-E.ARC.036	1.MI.02A_Parete con doppie lastre di cartongesso su entrambi i lati e doppio isolante interno - sp. tot 16,5 cm								
	04_AVANCORPO_SICUREZZA & ENTI DI STATO								
	1.MI.02A_Parete con doppie lastre di cartongesso su entrambi i lati e doppio isolante interno - sp. tot 16,5 cm 1 * (20.46)		1,000			20,460	20,460		
	1 * (13.90)		1,000			13,900	13,900		
	1 * (13.90)		1,000			13,900	13,900		
	1 * (16.11)		1,000			16,110	16,110		
	Totale	m²					64,370	175,31000	11 284,70
	A RIPORTARE OPERE ARCHITETTONICHE								**27 075,64**
	A RIPORTARE SICUREZZA & ENTI DI STATO								**27 075,64**
	A RIPORTARE AVANCORPO								***150 221,75***
	A RIPORTARE								61 925 686,77

COMPUTO METRICO ESTIMATIVO

L1 - TERMINAL

04 - AVANCORPO

007 - SICUREZZA & ENTI DI STATO

ARC - OPERE ARCHITETTONICHE

N. ARTICOLO	INDICAZIONE DEI LAVORI E DELLE PROVVISTE	U.M.	DIMENSIONI				QUANTITA'	PREZZO	IMPORTO
			SIMILI	LUNG.	LARG.	ALT.			
	RIPORTO								61 925 686,77
37304 AP-E.ARC.039	1.MI.02D_Parete con doppia lastra di cartongesso su un lato, pannello in legno truciolare sull'altro ed interposto doppio strato di isolante interno - sp. tot . 20,3 cm								
	04_AVANCORPO_SICUREZZA & ENTI DI STATO								
	1.MI.02D_Parete con doppia lastra di cartongesso su un lato, pannello in legno truciolare sull'altro ed interposto doppio strato di isolante interno - sp. tot . 20,3 cm 1 * (37.73)		1,000			37,730	37,730		
	1 * (14.41)		1,000			14,410	14,410		
	1 * (33.08)		1,000			33,080	33,080		
	1 * (17.78)		1,000			17,780	17,780		
	1 * (59.76)		1,000			59,760	59,760		
	Totale	m²					162,760	189,89000	30 906,50
37314 AP-E.ARC.042	1.MI.03B_Parete con singola lastra di cartongesso e rivestimento su entrambi i lati, interposta intercapedine con doppio strato di isolante - sp. tot 29,0 cm								
	04_AVANCORPO_SICUREZZA & ENTI DI STATO								
	1.MI.03B_Parete con singola lastra di cartongesso e rivestimento su entrambi i lati, interposta intercapedine con doppio strato di isolante - sp. tot 29,0 cm 1 * (2.70)		1,000			2,700	2,700		
	Totale	m²					2,700	297,47000	803,17
37324 AP-E.ARC.044	1.MI.04A_Parete con singola lastra di cartongesso idrorepellente e rivestimento in gres su entrambi i lati, con interposto strato di isolante - sp. tot. 11,0 cm								
	04_AVANCORPO_SICUREZZA & ENTI DI STATO								
	1.MI.04A_Parete con singola lastra di cartongesso idrorepellente e rivestimento in gres su entrambi i lati, con interposto strato di isolante - sp. tot. 11,0 cm 1 * (4.03)		1,000			4,030	4,030		
	1 * (9.60)		1,000			9,600	9,600		
	1 * (6.34)		1,000			6,340	6,340		
	1 * (4.20)		1,000			4,200	4,200		
	A RIPORTARE OPERE ARCHITETTONICHE								**58 785,31**
	A RIPORTARE SICUREZZA & ENTI DI STATO								**58 785,31**
	A RIPORTARE AVANCORPO								***181 931,42***
	A RIPORTARE								61 957 396,44

COMPUTO METRICO ESTIMATIVO

L1 - TERMINAL

04 - AVANCORPO

007 - SICUREZZA & ENTI DI STATO

ARC - OPERE ARCHITETTONICHE

N. ARTICOLO	INDICAZIONE DEI LAVORI E DELLE PROVVISTE	U.M.	DIMENSIONI				QUANTITA'	PREZZO	IMPORTO
			SIMILI	LUNG.	LARG.	ALT.			
	RIPORTO								61 957 396,44
	1 * (6.34)		1,000			6,340	6,340		
	1 * (1.49)		1,000			1,490	1,490		
	1 * (2.70)		1,000			2,700	2,700		
	1 * (1.49)		1,000			1,490	1,490		
	1 * (1.47)		1,000			1,470	1,470		
	1 * (2.58)		1,000			2,580	2,580		
	1 * (1.47)		1,000			1,470	1,470		
	1 * (3.01)		1,000			3,010	3,010		
	Totale	m²					44,720	211,32000	9 450,23
37334 AP-E.ARC.045	1.MI.04B_Parete con singola lastra di cartongesso idrorepellente e rivestimento in gres su singolo lato, con strato di isolante - sp. tot. 8,0 cm								
	04_AVANCORPO_SICUREZZA & ENTI DI STATO								
	1.MI.04B_Parete con singola lastra di cartongesso idrorepellente e rivestimento in gres su singolo lato, con strato di isolante - sp. tot. 8,0 cm 1 * (13.55)		1,000			13,550	13,550		
	Totale	m²					13,550	204,94000	2 776,94
37745 AP-E.ARC.058	1.MI.13_Rivestimento ceramico in gres dim. 120x60 cm								
	04_AVANCORPO_SICUREZZA & ENTI DI STATO								
	1.MI.13_Rivestimento ceramico in gres dim. 120x60 cm 1 * (13.55)		1,000			13,550	13,550		
	1 * (18.95)		1,000			18,950	18,950		
	1 * (26.24)		1,000			26,240	26,240		
	1 * (1.17)		1,000			1,170	1,170		
	1 * (4.18)		1,000			4,180	4,180		
	1 * (9.55)		1,000			9,550	9,550		
	Totale	m²					73,640	64,49000	4 749,04
	A RIPORTARE OPERE ARCHITETTONICHE								**75 761,52**
	A RIPORTARE SICUREZZA & ENTI DI STATO								**75 761,52**
	A RIPORTARE AVANCORPO								***198 907,63***
	A RIPORTARE								61 974 372,65

COMPUTO METRICO ESTIMATIVO

L1 - TERMINAL

04 - AVANCORPO

007 - SICUREZZA & ENTI DI STATO

ARC - OPERE ARCHITETTONICHE

N. ARTICOLO	INDICAZIONE DEI LAVORI E DELLE PROVVISTE	U.M.	DIMENSIONI				QUANTITA'	PREZZO	IMPORTO
			SIMILI	LUNG.	LARG.	ALT.			
	RIPORTO								61 974 372,65
	Totale 022 - PARTIZIONI INTERNE Euro								**75 761,52**
	028 - CONTROSOFFITTI								
37895 AP-E.ARC.162	1.CS.08_Controsoffitto a membrana: pannelli di cartongesso su struttura metallica autoportante								
	04_AVANCORPO_SICUREZZA & ENTI DI STATO								
	1.CS.08_Controsoffitto a membrana: pannelli di cartongesso su struttura metallica autoportante								
	I-00-A_Piano Terra Avancorpo-Intradosso 1 * (21.92)		1,000			21,920	21,920		
	I-00-A_Piano Terra Avancorpo-Intradosso 1 * (12.08)		1,000			12,080	12,080		
	I-00-A_Piano Terra Avancorpo-Intradosso 1 * (14.70)		1,000			14,700	14,700		
	I-00-A_Piano Terra Avancorpo-Intradosso 1 * (14.68)		1,000			14,680	14,680		
	I-00-A_Piano Terra Avancorpo-Intradosso 1 * (14.68)		1,000			14,680	14,680		
	I-00-A_Piano Terra Avancorpo-Intradosso 1 * (11.59)		1,000			11,590	11,590		
	I-00-A_Piano Terra Avancorpo-Intradosso 1 * (11.93)		1,000			11,930	11,930		
	I-00-A_Piano Terra Avancorpo-Intradosso 1 * (3.24)		1,000			3,240	3,240		
	I-00-A_Piano Terra Avancorpo-Intradosso 1 * (11.72)		1,000			11,720	11,720		
	Totale	m²					116,540	105,85000	12 335,76
	Totale 028 - CONTROSOFFITTI Euro								**12 335,76**
	029 - PORTE INTERNE								
37394 AP-E.ARC.094	1.PI-DI.01_Fornitura e posa in opera di porte per sistema di pareti divisorie per BOX WC								
	04_AVANCORPO_SICUREZZA & ENTI DI STATO								
	1.PI-DI.01 - Porta a singola anta battente su pannello divisorio box wc in laminato		4,000				4,000		
	A RIPORTARE OPERE ARCHITETTONICHE								**88 097,28**
	A RIPORTARE SICUREZZA & ENTI DI STATO								**88 097,28**
	A RIPORTARE AVANCORPO								***211 243,39***
	A RIPORTARE								61 986 708,41

COMPUTO METRICO ESTIMATIVO

L1 - TERMINAL

04 - AVANCORPO

007 - SICUREZZA & ENTI DI STATO

ARC - OPERE ARCHITETTONICHE

N. ARTICOLO	INDICAZIONE DEI LAVORI E DELLE PROVVISTE	U.M.	DIMENSIONI				QUANTITA'	PREZZO	IMPORTO
			SIMILI	LUNG.	LARG.	ALT.			
	RIPORTO								61 986 708,41
	plastico HPL - 80 x 200 cm 4								
	Totale	cad					4,000	1 039,83000	4 159,32
37404 AP-E.ARC.097	1.PI-PM.01_Pannello modulare porta a singola anta battente in legno truciolare - 93 x 246 cm								
	04_AVANCORPO_SICUREZZA & ENTI DI STATO								
	1.PI-PM.01_Pannello modulare porta a singola anta battente in legno truciolare - 93 x 246 cm 4		4,000				4,000		
	Totale	cad					4,000	1 332,05000	5 328,20
37414 AP-E.ARC.077	1.PI-REI.01_Porta tagliafuoco a singola anta battente interamente zincata [REI 120] con maniglione antipanico - Dimensioni: 90 x H210 cm								
	04_AVANCORPO_SICUREZZA & ENTI DI STATO								
	1.PI-REI.01_Porta tagliafuoco a singola anta battente interamente zincata [REI 120] con maniglione antipanico - Dimensioni: 90 x H210 cm 1		1,000				1,000		
	Totale	cad					1,000	1 221,89000	1 221,89
37424 AP-E.ARC.082	1.PI-REI.06_Porta tagliafuoco a singola anta battente interamente zincata [REI 120] - Dimensioni: 80 x H210 cm								
	04_AVANCORPO_SICUREZZA & ENTI DI STATO								
	1.PI-REI.06_Porta tagliafuoco a singola anta battente interamente zincata [REI 120] - Dimensioni: 80 x H210 cm 2		2,000				2,000		
	Totale	cad					2,000	932,58000	1 865,16
37434 AP-E.ARC.085	1.PI.02_Porta a singola anta battente con pannello in laminato plastico HPL, stipite e bordo anta in alluminio complanare alla superficie dell'anta - 80 x 210 cm								
	04_AVANCORPO_SICUREZZA & ENTI DI STATO								
	1.PI.02_Porta a singola anta battente con pannello in laminato plastico HPL, stipite e bordo anta in alluminio complanare alla superficie dell'anta - 80 x 210 cm								
	F-00-A_Piano Terra Avancorpo-Finito 1 * (0.80) * (2.10)		1,000	0,800	2,100		1,680		
	A RIPORTARE OPERE ARCHITETTONICHE								**100 671,85**
	A RIPORTARE SICUREZZA & ENTI DI STATO								**100 671,85**
	A RIPORTARE AVANCORPO								***223 817,96***
	A RIPORTARE								61 999 282,98

COMPUTO METRICO ESTIMATIVO

L1 - TERMINAL

04 - AVANCORPO

007 - SICUREZZA & ENTI DI STATO

ARC - OPERE ARCHITETTONICHE

N. ARTICOLO	INDICAZIONE DEI LAVORI E DELLE PROVVISTE	U.M.	DIMENSIONI				QUANTITA'	PREZZO	IMPORTO
			SIMILI	LUNG.	LARG.	ALT.			
	RIPORTO								61 999 282,98
	F-00-A_Piano Terra Avancorpo-Finito 1 * (0.80) * (2.10)		1,000	0,800	2,100		1,680		
	F-00-A_Piano Terra Avancorpo-Finito 1 * (0.80) * (2.10)		1,000	0,800	2,100		1,680		
	F-00-A_Piano Terra Avancorpo-Finito 1 * (0.80) * (2.10)		1,000	0,800	2,100		1,680		
	Totale	m²					6,720	454,30000	3 052,90
37444 AP-E.ARC.087	1.PI.04 - Porta a singola anta vetrata acidata scorrevole con controtelaio per porte scorrevoli automatiche - Dimensioni: 90 x H210 cm								
	04_AVANCORPO_SICUREZZA & ENTI DI STATO								
	1.PI.04 - Porta a singola anta vetrata acidata scorrevole con controtelaio per porte scorrevoli automatiche - Dimensioni: 90 x H210 cm								
	F-00-A_Piano Terra Avancorpo-Finito 1		1,000				1,000		
	F-00-A_Piano Terra Avancorpo-Finito 1		1,000				1,000		
	Totale	cad					2,000	2 262,04000	4 524,08
	Totale 029 - PORTE INTERNE Euro								**20 151,55**
	040 - TINTEGGIATURE								
37344 AP-E.ARC.113	1.VL.03A_Veletta con lastre di cartongesso e doppio strato di isolante in lana minerale sp. 5 cm interposto sul lato interno, pannello in legno su quello esterno - sp. tot. 18,8 cm								
	04_AVANCORPO_SICUREZZA & ENTI DI STATO								
	1.VL.03A_Veletta con doppia lastra di fibrogesso ad alta resistenza e doppio strato di isolante in lana minerale sp. 5 cm interposto sul lato interno, pannello in legno su quello esterno - sp. tot. 18,8 cm 1 * (8.56)		1,000			8,560	8,560		
	1 * (24.92)		1,000			24,920	24,920		
	1 * (17.04)		1,000			17,040	17,040		
	1 * (8.33)		1,000			8,330	8,330		
	A RIPORTARE OPERE ARCHITETTONICHE								**108 248,83**
	A RIPORTARE SICUREZZA & ENTI DI STATO								**108 248,83**
	A RIPORTARE AVANCORPO								***231 394,94***
	A RIPORTARE								62 006 859,96

COMPUTO METRICO ESTIMATIVO

L1 - TERMINAL

04 - AVANCORPO

007 - SICUREZZA & ENTI DI STATO

ARC - OPERE ARCHITETTONICHE

N. ARTICOLO	INDICAZIONE DEI LAVORI E DELLE PROVVISTE	U.M.	DIMENSIONI				QUANTITA'	PREZZO	IMPORTO
			SIMILI	LUNG.	LARG.	ALT.			
	RIPORTO								62 006 859,96
	Totale	m²					58,850	198,20000	11 664,07
	Totale 040 - TINTEGGIATURE Euro								**11 664,07**
	073 - INFISSI INTERNI VETRATI								
37264 AP-E.ARC.107	1.FI.01_ Finestra a singola anta fissa con telaio in alluminio, dim. 0,90x1,50 mt								
	04_AVANCORPO_SICUREZZA & ENTI DI STATO								
	1.FI.01_Finestra parametrica_fissa 1 anta								
	F-00-A_Piano Terra Avancorpo-Finito 1		1,000				1,000		
	F-00-A_Piano Terra Avancorpo-Finito 1		1,000				1,000		
	F-00-A_Piano Terra Avancorpo-Finito 1		1,000				1,000		
	F-00-A_Piano Terra Avancorpo-Finito 1		1,000				1,000		
	Totale	cad					4,000	1 099,85000	4 399,40
	Totale 073 - INFISSI INTERNI VETRATI Euro								**4 399,40**
	087 - ELEMENTI DI ARREDO								
37725 AP-E.ARC.210	1.AR.06_ F.p.O di banco controllo passaporti, larghezza 220 cm, altezza 200 cm.								
	04_AVANCORPO_SICUREZZA & ENTI DI STATO								
	1.AR.06 - Box per controllo passaporti 3		3,000				3,000		
	Totale	cad					3,000	29 601,00000	88 803,00
	Totale 087 - ELEMENTI DI ARREDO Euro								**88 803,00**
	A RIPORTARE OPERE ARCHITETTONICHE								**213 115,30**
	A RIPORTARE SICUREZZA & ENTI DI STATO								**213 115,30**
	A RIPORTARE AVANCORPO								***336 261,41***
	A RIPORTARE								62 111 726,43

COMPUTO METRICO ESTIMATIVO

L1 - TERMINAL

04 - AVANCORPO

007 - SICUREZZA & ENTI DI STATO

ARC - OPERE ARCHITETTONICHE

N. ARTICOLO	INDICAZIONE DEI LAVORI E DELLE PROVVISTE	U.M.	DIMENSIONI				QUANTITA'	PREZZO	IMPORTO
			SIMILI	LUNG.	LARG.	ALT.			
	RIPORTO								62 111 726,43
	144 - SANITARI E ACCESSORI								
37204 AP-E.ARC.139	1.AS.05_Maniglione ribaltabile per WC disabili								
	04_AVANCORPO_SICUREZZA & ENTI DI STATO								
	1.AS.05_Maniglione ribaltabile per WC disabili 1		1,000				1,000		
	Totale	cad					1,000	319,35000	319,35
37214 AP-E.ARC.140	1.AS.06_ Barra d'appoggio per W.C. disabili								
	04_AVANCORPO_SICUREZZA & ENTI DI STATO								
	1.AS.06_ Barra d'appoggio per W.C. disabili 1		1,000				1,000		
	Totale	cad					1,000	184,78000	184,78
37224 CAL25_06.I08.004.007	vaso igienico in porcellana vetrificata compreso di cassetta a parete per il lavaggio in vista in vitreous-china, il vaso è del tipo con scarico a pavimento o a parete, fornito e posto in opera. Sono compresi: il fissaggio con viti e borchie d'acciai								
	04_AVANCORPO_SICUREZZA & ENTI DI STATO								
	1.SA.01 - Vaso WC 4		4,000				4,000		
	Totale	cad					4,000	359,82366	1 439,29
37234 CAL25_06.I08.004.023	Fornitura e posa in opera di vaso igienico - bidet con catino allungato ed apertura anteriore per persone disabili, dimensioni mm 400 x 800 x h 500, realizzato in porcellana vetrificata (vitreus - china) in colore bianco o tinta tenue, del tipo ad								
	04_AVANCORPO_SICUREZZA & ENTI DI STATO								
	1.SA.02 - Vaso WC disabili 1		1,000				1,000		
	Totale	cad					1,000	1 532,62214	1 532,62
37244 CAL25_06.I08.004.022	Fornitura e posa in opera di lavabo a mensola (dimensioni 700 mm x 570 mm) per persone disabili in porcellana vetrificata (vitreus - china) in colore bianco o tinta tenue, con fronte concavo, bordi arrotondati, appoggi per gomiti, ripiano per								
	A RIPORTARE OPERE ARCHITETTONICHE								**216 591,34**
	A RIPORTARE SICUREZZA & ENTI DI STATO								**216 591,34**
	A RIPORTARE AVANCORPO								***339 737,45***
	A RIPORTARE								62 115 202,47

COMPUTO METRICO ESTIMATIVO

L1 - TERMINAL

04 - AVANCORPO

007 - SICUREZZA & ENTI DI STATO

ARC - OPERE ARCHITETTONICHE

N. ARTICOLO	INDICAZIONE DEI LAVORI E DELLE PROVVISTE	U.M.	DIMENSIONI				QUANTITA'	PREZZO	IMPORTO
			SIMILI	LUNG.	LARG.	ALT.			
	RIPORTO								62 115 202,47
	rub								
	04_AVANCORPO_SICUREZZA & ENTI DI STATO								
	1.SA.04 - Lavabo singolo per disabili 1		1,000				1,000		
	Totale	cad					1,000	847,02503	847,03
37254 AP-E.ARC.138	1.AS.04_Barra di appoggio per WC disabili								
	04_AVANCORPO_SICUREZZA & ENTI DI STATO								
	1.AS.04 - Barra di appoggio per WC disabili 1		1,000				1,000		
	Totale	cad					1,000	136,76000	136,76
37715 CAL25_06.I08.004.005	piatto per doccia in gres porcellanato (fire-clay) bianco delle dimensioni standard di mercato di circa cm 80x80, fornito e posto in opera, completo di piletta e griglia di scarico cromate, di raccordo alle tubazioni d'allaccio, con superficie antisd								
	04_AVANCORPO_SICUREZZA & ENTI DI STATO								
	1.SA.06 - Piatto doccia 2		2,000				2,000		
	Totale	cad					2,000	203,16903	406,34
37735 AP-E.ARC.132	1.AS.01 (2)_ F.p.O di GRUPPO LAVAMANI ALL-IN-ONE a 2 postazioni, comprensivo di comandi elettronici per l'erogazione "no-touch" di acqua, sapone, aria.								
	04_AVANCORPO_SICUREZZA & ENTI DI STATO								
	1.AS.01 - GRUPPO LAVAMANI ALL-IN-ONE a 2 postazioni 2		2,000				2,000		
	Totale	cad					2,000	14 901,70000	29 803,40
	Totale 144 - SANITARI E ACCESSORI Euro								**34 669,57**
	Totale ARC - OPERE ARCHITETTONICHE Euro								**247 784,87**
	A RIPORTARE SICUREZZA & ENTI DI STATO								**247 784,87**
	A RIPORTARE AVANCORPO								***370 930,98***
	A RIPORTARE								62 146 396,00

COMPUTO METRICO ESTIMATIVO

L1 - TERMINAL

04 - AVANCORPO

007 - SICUREZZA & ENTI DI STATO

SPE - IMPIANTI SPECIALI

N. ARTICOLO	INDICAZIONE DEI LAVORI E DELLE PROVVISTE	U.M.	DIMENSIONI				QUANTITA'	PREZZO	IMPORTO
			SIMILI	LUNG.	LARG.	ALT.			
	RIPORTO								62 146 396,00
	103 - IMPIANTO DI ILLUMINAZIONE								
61600 AP-E.IEL.050	Fornitura e posa in opera di KNX Argus Pres.Lumin.IR bianco								
	17		17,000				17,000		
	Totale	cad					17,000	648,12000	11 018,04
	Totale 103 - IMPIANTO DI ILLUMINAZIONE Euro								**11 018,04**
	Totale SPE - IMPIANTI SPECIALI Euro								**11 018,04**
	Totale 007 - SICUREZZA & ENTI DI STATO Euro								**258 802,91**
	A RIPORTARE AVANCORPO								***381 949,02***
	A RIPORTARE								62 157 414,04

COMPUTO METRICO ESTIMATIVO

L1 - TERMINAL

04 - AVANCORPO

010 - GESTIONE MATERIE

ARC - OPERE ARCHITETTONICHE

N. ARTICOLO	INDICAZIONE DEI LAVORI E DELLE PROVVISTE	U.M.	DIMENSIONI				QUANTITA'	PREZZO	IMPORTO
			SIMILI	LUNG.	LARG.	ALT.			
	RIPORTO								62 157 414,04
	003 - DEMOLIZIONI E BONIFICHE								
35260 CAL25_02.A03.009.002	pavimento e sottostante malta di allettamento di qualsiasi dimensione e fino ad uno spessore di cm 5								
	04_AVANCORPO - Sostituzione F&B con servizi igienici EdS. - Sp. 11cm								
	DEMOLIZIONI								
	- Pavimento (Area=42 mq) 42					42,000	42,000		
	Totale	m²					42,000	16,86258	708,23
35262 CAL25_02.A03.009.005	massetto in calcestruzzo, per ogni cm di spessore								
	04_AVANCORPO - Sostituzione F&B con servizi igienici EdS. - Sp. 11cm								
	DEMOLIZIONI								
	- Massetto (Area=42,00 mq) 5 * 42		5,000		42,000		210,000		
	Totale	m²					210,000	3,34455	702,36
	Totale 003 - DEMOLIZIONI E BONIFICHE Euro								**1 410,59**
	Totale ARC - OPERE ARCHITETTONICHE Euro								**1 410,59**
	A RIPORTARE GESTIONE MATERIE								**1 410,59**
	A RIPORTARE AVANCORPO								***383 359,61***
	A RIPORTARE								62 158 824,63

COMPUTO METRICO ESTIMATIVO

L1 - TERMINAL

04 - AVANCORPO

010 - GESTIONE MATERIE

CON - CONFERIMENTO DEI MATERIALI

N. ARTICOLO	INDICAZIONE DEI LAVORI E DELLE PROVVISTE	U.M.	DIMENSIONI				QUANTITA'	PREZZO	IMPORTO
			SIMILI	LUNG.	LARG.	ALT.			
	RIPORTO								62 158 824,63
	150 - TRASPORTI E CONFERIMENTI A IMPIANTI DI RECUPERO								
35270 CAL25_02.A07.001.004	Trasporto di materiali di risulta, provenienti da demolizioni e rimozioni, eseguiti anche a mano o in zone disagiate, con autocarro di portata superiore a 50 ql, compresi carico, anche a mano, viaggio, scarico, spandimento del materiale ed esclusi gl								
	04_AVANCORPO - Sostituzione F&B con servizi igienici EdS. - Sp. 11cm								
	TRASPORTI A DISCARICA - Fino a 10 km (Distanza tot. 30 km)								
	- Pavimento (Area=42 mq 42 * (0.05)				42,000	0,050	2,100		
	- Massetto (Area=42 mq) 42 * (0.05)				42,000	0,050	2,100		
	Totale	m³					4,200	12,65870	53,17
35290 CAL25_PRREC.P17.001.001	cemento (riferimento cod. CEER/EER 17 01 01)								
	04_AVANCORPO - Sostituzione F&B con servizi igienici EdS. - Sp. 11cm								
	- Pavimento (h=0,05 mt - Area=42 mq - Peso=2,0 t/mc 2 * 42 * (0.05)		2,000		42,000	0,050	4,200		
	- Massetto (h=0,05 mt - Area=42 mq - Peso=2,2 t/mc) (2.2) * 42 * (0.05)		2,200		42,000	0,050	4,620		
	Totale	Tn					8,820	30,00580	264,65
	Totale 150 - TRASPORTI E CONFERIMENTI A IMPIANTI DI RECUPERO Euro								**317,82**
	Totale CON - CONFERIMENTO DEI MATERIALI Euro								**317,82**
	Totale 010 - GESTIONE MATERIE Euro								**1 728,41**
	Totale 04 - AVANCORPO Euro								***383 677,43***
	A RIPORTARE								62 159 142,45

COMPUTO METRICO ESTIMATIVO

L1 - TERMINAL

05 - CERNIERA PENSILINA AIRSIDE

000 - FUNZIONE TRASVERSALE (SHELL&CORE)

ARC - OPERE ARCHITETTONICHE

N. ARTICOLO	INDICAZIONE DEI LAVORI E DELLE PROVVISTE	U.M.	DIMENSIONI				QUANTITA'	PREZZO	IMPORTO
			SIMILI	LUNG.	LARG.	ALT.			
	RIPORTO								62 159 142,45
	044 - COPERTURE								
33550 AP-E.ARC.099	0.CO.03_Copertura metallica in lamiera grecata semplice per pensiline esterne airside								
	05_CERNIERA PENSILINA AIRSIDE_FUNZIONE TRASVERSALE (SHELL&CORE)								
	0.CO.03_Copertura metallica in lamiera grecata semplice per pensiline esterne airside 1 * (506.75)		1,000			506,750	506,750		
	Totale	m²					506,750	77,30000	39 171,78
	Totale 044 - COPERTURE Euro								**39 171,78**
	Totale ARC - OPERE ARCHITETTONICHE Euro								**39 171,78**
	A RIPORTARE FUNZIONE TRASVERSALE (SHELL&CORE)								**39 171,78**
	A RIPORTARE CERNIERA PENSILINA AIRSIDE								***39 171,78***
	A RIPORTARE								62 198 314,23

COMPUTO METRICO ESTIMATIVO

L1 - TERMINAL

05 - CERNIERA PENSILINA AIRSIDE

000 - FUNZIONE TRASVERSALE (SHELL&CORE)

FAC - INVOLUCRO ESTERNO - FACCIATE

N. ARTICOLO	INDICAZIONE DEI LAVORI E DELLE PROVVISTE	U.M.	DIMENSIONI				QUANTITA'	PREZZO	IMPORTO
			SIMILI	LUNG.	LARG.	ALT.			
	RIPORTO								62 198 314,23
	057 - DISPOSITIVI DI SICUREZZA								
37795 NP.DEI.125116b	DISPOSITIVI ANTICADUTA PERMANENTI - LINEE VITA COPERTURE IN LAMIERA: 20 mt								
	05_CERNIERA PENSILINA AIRSIDE_FUNZIONE TRASVERSALE (SHELL&CORE)								
	LINEE VITA - 0.LV.00 - 0.LV.01 - 0.LV.02 - 0.LV.03								
	Lunghezza totale funi=43,00 mt - n° 2 dispositivi (2 agganci + fune 20 mt) 2		2,000				2,000		
	Totale	cad					2,000	1 836,99231	3 673,98
	Totale 057 - DISPOSITIVI DI SICUREZZA Euro								**3 673,98**
	Totale FAC - INVOLUCRO ESTERNO - FACCIATE Euro								**3 673,98**
	A RIPORTARE FUNZIONE TRASVERSALE (SHELL&CORE)								**42 845,76**
	A RIPORTARE CERNIERA PENSILINA AIRSIDE								***42 845,76***
	A RIPORTARE								62 201 988,21

COMPUTO METRICO ESTIMATIVO

L1 - TERMINAL

05 - CERNIERA PENSILINA AIRSIDE

000 - FUNZIONE TRASVERSALE (SHELL&CORE)

IDR - OPERE IDRAULICHE

N. ARTICOLO	INDICAZIONE DEI LAVORI E DELLE PROVVISTE	U.M.	DIMENSIONI				QUANTITA'	PREZZO	IMPORTO
			SIMILI	LUNG.	LARG.	ALT.			
	RIPORTO								62 201 988,21
	084 - OPERE DA LATTONIERE - PLUVIALI								
33540 CAL25_01.F05.006.009	Canali di gronda, scossaline, converse e compluvi in lamiera comunque lavorati e sagomati, compresi gli oneri per la formazione di giunti e sovrapposizioni, le chiodature, le saldature, i pezzi speciali per raccordi, il taglio a misura, gli sfridi, l								
	05_CERNIERA PENSILINA AIRSIDE_FUNZIONE TRASVERSALE (SHELL&CORE)								
	0.OF.39_Canalina di gronda in alluminio, taglio e sagomatura a misura. Larghezza 60 cm. 1 * (47.6) * (0.6)		1,000	47,600	0,600		28,560		
	Totale	m²					28,560	81,37562	2 324,09
37755 CAL25_01.F05.007.014	In PVC, diametro esterno 160 mm								
	05_CERNIERA PENSILINA AIRSIDE_FUNZIONE TRASVERSALE (SHELL&CORE)								
	0.PU.06 - Tubo pluviale in pvc 160 mm 1 * (1.47)		1,000	1,470			1,470		
	1 * (0.97)		1,000	0,970			0,970		
	1 * (1.47)		1,000	1,470			1,470		
	1 * (0.97)		1,000	0,970			0,970		
	1 * (5.07)		1,000	5,070			5,070		
	1 * (4.88)		1,000	4,880			4,880		
	0.PU.07 - Gomito 4 * (0.2)		4,000	0,200			0,800		
	Totale	m					15,630	32,65257	510,36
	Totale 084 - OPERE DA LATTONIERE - PLUVIALI Euro								**2 834,45**
	Totale IDR - OPERE IDRAULICHE Euro								**2 834,45**
	A RIPORTARE FUNZIONE TRASVERSALE (SHELL&CORE)								**45 680,21**
	A RIPORTARE CERNIERA PENSILINA AIRSIDE								***45 680,21***
	A RIPORTARE								62 204 822,66

COMPUTO METRICO ESTIMATIVO

L1 - TERMINAL

05 - CERNIERA PENSILINA AIRSIDE

000 - FUNZIONE TRASVERSALE (SHELL&CORE)

STR - OPERE STRUTTURALI

N. ARTICOLO	INDICAZIONE DEI LAVORI E DELLE PROVVISTE	U.M.	DIMENSIONI				QUANTITA'	PREZZO	IMPORTO
			SIMILI	LUNG.	LARG.	ALT.			
	RIPORTO								62 204 822,66
	004 - SCAVI E SBANCAMENTI								
25000 CAL25_01.A04.001.001	in terreni sciolti, compreso accatastamento nell'ambito del cantiere								
	Scavo di sbancamento intera area 580 * (1.9)			580,000		1,900	1 102,000		
	Totale	m³					1 102,000	5,43146	5 985,47
25002 CAL25_01.A05.001.005	Rinterro con materiale di risulta proveniente da scavo, compreso l'avvicinamento dei materiali, il compattamento a strati dei materiali impiegati fino al raggiungimento delle quote del terreno preesistente ed il costipamento prescritto. Compreso ogni								
	Rinterro e compattazione volumi attorno alle nuove fondazioni								
	(Vscavo - Vfondazioni) (+10% per riduzione volume a seguito della compattazione) (1100-60) * (1.1)			1 040,000		1,100	1 144,000		
	(1100mc - 60 mc)(1+0.1)								
	Totale	m³					1 144,000	12,06103	13 797,82
25023 CAL25_02.A07.001.004	Trasporto di materiali di risulta, provenienti da demolizioni e rimozioni, eseguiti anche a mano o in zone disagiate, con autocarro di portata superiore a 50 ql, compresi carico, anche a mano, viaggio, scarico, spandimento del materiale ed esclusi gl								
	Terreno asportato per la realizzazione dei pali (si ipotizza 70% del volume)								
	Palo D800 mm L=15 m 7 * (7.6) * (0.7)		7,000		7,600	0,700	37,240		
	Totale	m³					37,240	12,65870	471,41
25024 CAL25_PRREC.P17.005.001	Terra e rocce, diverse da quelle di cui alla voce codice CEER/EER 17 05 03 (riferimento cod. CEER/EER 17 05 04 - Materiale Tabella A)								
	Terreno asportato per la realizzazione dei pali (si ipotizza 1,8t/mc)								
	Palo D800 mm L=15 m								
	vedi voce n. 25023 (q.ta = 37,240) 1.8					1,800	67,032		
	A RIPORTARE OPERE STRUTTURALI								**20 254,70**
	A RIPORTARE FUNZIONE TRASVERSALE (SHELL&CORE)								**65 934,91**
	A RIPORTARE CERNIERA PENSILINA AIRSIDE								***65 934,91***
	A RIPORTARE								62 225 077,36

COMPUTO METRICO ESTIMATIVO

L1 - TERMINAL

05 - CERNIERA PENSILINA AIRSIDE

000 - FUNZIONE TRASVERSALE (SHELL&CORE)

STR - OPERE STRUTTURALI

N. ARTICOLO	INDICAZIONE DEI LAVORI E DELLE PROVVISTE	U.M.	DIMENSIONI SIMILI	LUNG.	LARG.	ALT.	QUANTITA'	PREZZO	IMPORTO
	RIPORTO								62 225 077,36
	Totale	Tn					67,032	29,09500	1 950,30
	Totale 004 - SCAVI E SBANCAMENTI Euro								**22 205,00**
	007 - FONDAZIONI								
25021 CAL25_14.R02.001.005	diametro 800 mm								
	Pali PA-D800 - L=15 m (+0,5 m all'interno del plinto) 7 * (15.5)		7,000	15,500			108,500		
	Palo pilota (+50% per prova di carico) 1 * 15 * (1.5)		1,000	15,000		1,500	22,500		
	Totale	ml					131,000	214,09340	28 046,24
25022 AP-01.E04.067.001	Fornitura e posa in opera di rete elettrosaldata ad aderenza migliorata, conforme alla norma UNI EN 10080:2005, formato mm. 2000x3000 Ø 8 200x200								
	Palo PA-D800 L=15 m - (+5% per sfridi vari) 7 * 1415 * (1.05)		7,000		1 415,000	1,050	10 400,250		
	20 fi 24 longitudinali								
	spirale fi10/15 cm								
	Totale	kg					10 400,250	2,65050	27 565,86
25051 CAL25_01.B04.003.006	classe di resistenza caratteristica C16/20 - consistenza S4								
	Plinti PL01 (2000x2000x800-D800) 7 * (2.1) * (2.1) * (0.1)		7,000	2,100	2,100	0,100	3,087		
	Totale	m³					3,087	159,58026	492,62
25052 CAL25_01.B04.018.002	classe di resistenza caratteristica C32/40 - consistenza S4								
	Plinti PL01 (2000x2000x800-D800) 7 * 2 * 2 * (0.8)		7,000	2,000	2,000	0,800	22,400		
	Totale	m³					22,400	229,01611	5 129,96
25053	per opere di fondazione, plinti, travi rovesce								
	A RIPORTARE OPERE STRUTTURALI								**83 439,68**
	A RIPORTARE FUNZIONE TRASVERSALE (SHELL&CORE)								**129 119,89**
	A RIPORTARE CERNIERA PENSILINA AIRSIDE								***129 119,89***
	A RIPORTARE								62 288 262,34

COMPUTO METRICO ESTIMATIVO

L1 - TERMINAL

05 - CERNIERA PENSILINA AIRSIDE

000 - FUNZIONE TRASVERSALE (SHELL&CORE)

STR - OPERE STRUTTURALI

N. ARTICOLO	INDICAZIONE DEI LAVORI E DELLE PROVVISTE	U.M.	DIMENSIONI SIMILI	LUNG.	LARG.	ALT.	QUANTITA'	PREZZO	IMPORTO
	RIPORTO								62 288 262,34
CAL25_01.B02.002.001									
	Plinti PL01 (2000x2000x800-D1000) 7 * 8 * (0.8)		7,000	8,000		0,800	44,800		
	Totale	m²					44,800	29,34697	1 314,74
25054 AP-01.E04.067.001	Fornitura e posa in opera di rete elettrosaldata ad aderenza migliorata, conforme alla norma UNI EN 10080:2005, formato mm. 2000x3000 Ø 8 200x200								
	Plinti PL01 (+5% per sfridi)								
	Comprensiva di ferri superiori, inferiori, laterali e distanzatori 7 * 450 * (1.05)		7,000	450,000		1,050	3 307,500		
	Totale	kg					3 307,500	2,65050	8 766,53
25055 CAL25_01.B04.003.006	classe di resistenza caratteristica C16/20 - consistenza S4								
	Travi di collegamento CA-500x800 mm 90 * (0.7) * (0.1)			90,000	0,700	0,100	6,300		
	Totale	m³					6,300	159,58026	1 005,36
25056 CAL25_01.B04.018.002	classe di resistenza caratteristica C32/40 - consistenza S4								
	Travi di collegamento CA-500x800 mm 90 * (0.5) * (0.8)			90,000	0,500	0,800	36,000		
	Totale	m³					36,000	229,01611	8 244,58
25057 CAL25_01.B02.002.001	per opere di fondazione, plinti, travi rovesce								
	Travi di collegamento CA-500x800 mm 2 * 90 * (0.8)		2,000	90,000		0,800	144,000		
	Totale	m²					144,000	29,34697	4 225,96
25058 AP-01.E04.067.001	Fornitura e posa in opera di rete elettrosaldata ad aderenza migliorata, conforme alla norma UNI EN 10080:2005, formato mm. 2000x3000 Ø 8 200x200								
	Travi di collegamento CA-500x800 mm (incidenza 90 kg/mc)								
	vedi voce n. 25056 (q.ta = 36,000) 90					90,000	3 240,000		
	A RIPORTARE OPERE STRUTTURALI								**106 996,85**
	A RIPORTARE FUNZIONE TRASVERSALE (SHELL&CORE)								**152 677,06**
	A RIPORTARE CERNIERA PENSILINA AIRSIDE								***152 677,06***
	A RIPORTARE								62 311 819,51

COMPUTO METRICO ESTIMATIVO

L1 - TERMINAL

05 - CERNIERA PENSILINA AIRSIDE

000 - FUNZIONE TRASVERSALE (SHELL&CORE)

STR - OPERE STRUTTURALI

N. ARTICOLO	INDICAZIONE DEI LAVORI E DELLE PROVVISTE	U.M.	DIMENSIONI SIMILI	LUNG.	LARG.	ALT.	QUANTITA'	PREZZO	IMPORTO
	RIPORTO								62 311 819,51
	Totale	kg					3 240,000	2,65050	8 587,62
25059 CAL25_PR.P10.900.001	Servizio di pompaggio - quota fissa per spostamento e primo piazzamento di pompa con braccio fino a 42 m								
	Apprestamento per pompaggio calcestruzzo 1		1,000				1,000		
	Totale	cad					1,000	305,86435	305,86
25060 CAL25_PR.P10.900.003	Servizio di pompaggio - quota aggiuntiva per ogni mc pompato								
	Pompaggio calcestruzzo fondazioni								
	vedi voce n. 25052 (q.ta = 22,400)						22,400		
	vedi voce n. 25056 (q.ta = 36,000)						36,000		
	Totale	m³					58,400	14,13005	825,19
	Totale 007 - FONDAZIONI Euro								**94 510,52**
	009 - STRUTTURE VERTICALI								
25101 AP-E.STR.006	Fornitura e posa in opera di tubolari in acciaio - S355 - EXC3								
	Colonne PS400 (+10% nodi e piastre) (130 kg/m) 29 * (1.1) * 130			29,000	1,100	130,000	4 147,000		
	Colonne PS400 (+10% nodi e piastre) (130 kg/m) 27 * (1.1) * 130			27,000	1,100	130,000	3 861,000		
	Piastre di base 8 * 105		8,000			105,000	840,000		
	Tirafondi 8 * 70		8,000			70,000	560,000		
	Totale	kg					9 408,000	5,20000	48 921,60
	Totale 009 - STRUTTURE VERTICALI Euro								**48 921,60**
	020 - TRAVI E SOLAI								
	A RIPORTARE OPERE STRUTTURALI								**165 637,12**
	A RIPORTARE FUNZIONE TRASVERSALE (SHELL&CORE)								**211 317,33**
	A RIPORTARE CERNIERA PENSILINA AIRSIDE								***211 317,33***
	A RIPORTARE								62 370 459,78

COMPUTO METRICO ESTIMATIVO

L1 - TERMINAL

05 - CERNIERA PENSILINA AIRSIDE

000 - FUNZIONE TRASVERSALE (SHELL&CORE)

STR - OPERE STRUTTURALI

N. ARTICOLO	INDICAZIONE DEI LAVORI E DELLE PROVVISTE	U.M.	DIMENSIONI				QUANTITA'	PREZZO	IMPORTO
			SIMILI	LUNG.	LARG.	ALT.			
	RIPORTO								62 370 459,78
25151 AP-E.STR.005	Fornitura e posa in opera di profilati in acciaio - S355 - EXC3								
	Travi HEA450 (+20% nodi e piastre) (140 kg/m) 46 * (1.2) * 140			46,000	1,200	140,000	7 728,000		
	Travi HEA300 (+20% nodi e piastre) (88,3 kg/m) 46 * (1.2) * (88.3)			46,000	1,200	88,300	4 874,160		
	n. 20 forchette di fissaggio travi in legno lamellare (250 kg/cad) 20 * 150		20,000			150,000	3 000,000		
	Totale	kg					15 602,160	5,07000	79 102,95
25161 CAL25_01.C03.008.002	Con schema statico complesso (travi reticolari - strutture curvilinee)								
	Trave curva LG-200x1680-A (+5% per intagli, lavorazioni e piastre) (1.05) * 36				1,050	36,000	37,800		
	Totale	m³					37,800	1 715,80619	64 857,47
25162 AP-E.STR.009	Orditura di tetti in legno lamellare - Fornitura e posa in opera travi CE EN 14080:2013 GL28h								
	Arcarecci LG-160x200 mm (+5% per intagli e lavorazioni) (1.05) * 15				1,050	15,000	15,750		
	Diagonali LG-200x240 mm (+5% per intagli e lavorazioni) (1.05) * 2				1,050	2,000	2,100		
	Totale	m³					17,850	1 119,29000	19 979,33
25301 CAL25_01.C03.012.002	tavole (spess. da 2 a 6 cm - assortimento 1^ - lunghezza m 4 larghezza cm 16 in avanti)								
	Tavolato TA01 510					510,000	510,000		
	Totale	m²					510,000	49,51508	25 252,69
	Totale 020 - TRAVI E SOLAI Euro								**189 192,44**
	058 - TRATTAMENTI SUPERFICIALI								
25155 AP-E.STR.012	Protezione alla corrosione e al fuoco di carpenteria metallica mediante ciclo di verniciatura								
	A RIPORTARE OPERE STRUTTURALI								**354 829,56**
	A RIPORTARE FUNZIONE TRASVERSALE (SHELL&CORE)								**400 509,77**
	A RIPORTARE CERNIERA PENSILINA AIRSIDE								***400 509,77***
	A RIPORTARE								62 559 652,22

COMPUTO METRICO ESTIMATIVO

L1 - TERMINAL

05 - CERNIERA PENSILINA AIRSIDE

000 - FUNZIONE TRASVERSALE (SHELL&CORE)

STR - OPERE STRUTTURALI

N. ARTICOLO	INDICAZIONE DEI LAVORI E DELLE PROVVISTE	U.M.	DIMENSIONI				QUANTITA'	PREZZO	IMPORTO
			SIMILI	LUNG.	LARG.	ALT.			
	RIPORTO								62 559 652,22
	Colonne PS400 80					80,000	80,000		
	Travi HEA300 95					95,000	95,000		
	Travi HEA450 80					80,000	80,000		
	Totale	m²					255,000	83,05000	21 177,75
	Totale 058 - TRATTAMENTI SUPERFICIALI Euro								**21 177,75**
	Totale STR - OPERE STRUTTURALI Euro								**376 007,31**
	Totale 000 - FUNZIONE TRASVERSALE (SHELL&CORE) Euro								**421 687,52**
	Totale 05 - CERNIERA PENSILINA AIRSIDE Euro								***421 687,52***
	A RIPORTARE								62 580 829,97

COMPUTO METRICO ESTIMATIVO

L1 - TERMINAL

06 - PENSILINA AIRSIDE

000 - FUNZIONE TRASVERSALE (SHELL&CORE)

ARC - OPERE ARCHITETTONICHE

N. ARTICOLO	INDICAZIONE DEI LAVORI E DELLE PROVVISTE	U.M.	DIMENSIONI				QUANTITA'	PREZZO	IMPORTO
			SIMILI	LUNG.	LARG.	ALT.			
	RIPORTO								62 580 829,97
	084 - OPERE DA LATTONIERE - PLUVIALI								
37775 NP25.22CL.PR.E.001160.050.a	Copertura a tetto isolato e microventilato realizzata in pannelli termoisolanti a protezione multistrato, con isolante spessore 40 mm, trasmittanza termica 0,81 W/mqK								
	06_PENSILINA AIRSIDE_FUNZIONE TRASVERSALE (SHELL&CORE)								
	0.CO.13_Copertura inclinata metallica costituita da: Pannello sandwich grecato 1 * (149.18)		1,000			149,180	149,180		
	Totale	m²					149,180	68,76000	10 257,62
	Totale 084 - OPERE DA LATTONIERE - PLUVIALI Euro								**10 257,62**
	Totale ARC - OPERE ARCHITETTONICHE Euro								**10 257,62**
	A RIPORTARE FUNZIONE TRASVERSALE (SHELL&CORE)								**10 257,62**
	A RIPORTARE PENSILINA AIRSIDE								***10 257,62***
	A RIPORTARE								62 591 087,59

COMPUTO METRICO ESTIMATIVO

L1 - TERMINAL

06 - PENSILINA AIRSIDE

000 - FUNZIONE TRASVERSALE (SHELL&CORE)

ELE - IMPIANTI ELETTRICI

N. ARTICOLO	INDICAZIONE DEI LAVORI E DELLE PROVVISTE	U.M.	DIMENSIONI				QUANTITA'	PREZZO	IMPORTO
			SIMILI	LUNG.	LARG.	ALT.			
	RIPORTO								62 591 087,59
	102 - POZZETTI E OPERE COMPLEMENTARI AGLI IMPIANTI								
41015 AP.IEL.199	CHIUSINI IN GHISA SFEROIDALE DI PRIMA FUSIONE								
	Chiusino:Chiusino_400x400 - 06p43sbyz1Qes9KUE7ei10 1 * 28		1,000			28,000	28,000		
	Chiusino:Chiusino_400x400 - 06p43sbyz1Qes9KUE7ei12 1 * 28		1,000			28,000	28,000		
	Chiusino:Chiusino_400x400 - 06p43sbyz1Qes9KUE7eiX$ 1 * 28		1,000			28,000	28,000		
	Chiusino:Chiusino_400x400 - 06p43sbyz1Qes9KUE7eiXa 1 * 28		1,000			28,000	28,000		
	Chiusino:Chiusino_400x400 - 06p43sbyz1Qes9KUE7eiet 1 * 28		1,000			28,000	28,000		
	Chiusino:Chiusino_400x400 - 06p43sbyz1Qes9KUE7eiey 1 * 28		1,000			28,000	28,000		
	Chiusino:Chiusino_400x400 - 1T114zBNHFMRaRxiD1$G43 1 * 28		1,000			28,000	28,000		
	Chiusino:Chiusino_400x400 - 1T114zBNHFMRaRxiD1$G46 1 * 28		1,000			28,000	28,000		
	Totale	kg					224,000	3,05000	683,20
I.02.080	FORNITURA E POSA IN OPERA DI POZZETTI PREFABBRICATI VIBROCOMPRESSI IN CLS DI CLASSE C25/30								
41025 I.02.080.a	- DIMENSIONI INTERNE 50X50 cm - h=50 cm								
	Pozzetto1:Pozzetto_400x400 - 06p43sbyz1Qes9KUE7ei11 1		1,000				1,000		
	Pozzetto1:Pozzetto_400x400 - 06p43sbyz1Qes9KUE7ei13 1		1,000				1,000		
	Pozzetto1:Pozzetto_400x400 - 06p43sbyz1Qes9KUE7eiXW 1		1,000				1,000		
	Pozzetto1:Pozzetto_400x400 - 06p43sbyz1Qes9KUE7eiXb 1		1,000				1,000		
	Pozzetto1:Pozzetto_400x400 - 06p43sbyz1Qes9KUE7eieu 1		1,000				1,000		
	Pozzetto1:Pozzetto_400x400 - 06p43sbyz1Qes9KUE7eiez 1		1,000				1,000		
	Pozzetto1:Pozzetto_400x400 - 1T114zBNHFMRaRxiD1$G40 1		1,000				1,000		
	Pozzetto1:Pozzetto_400x400 - 1T114zBNHFMRaRxiD1$G47 1		1,000				1,000		
	Totale	cad					8,000	106,84000	854,72
77470	- DIMENSIONI INTERNE 50X50 cm - h=50 cm								
	A RIPORTARE IMPIANTI ELETTRICI								**1 537,92**
	A RIPORTARE FUNZIONE TRASVERSALE (SHELL&CORE)								**11 795,54**
	A RIPORTARE PENSILINA AIRSIDE								***11 795,54***
	A RIPORTARE								62 592 625,51

COMPUTO METRICO ESTIMATIVO

L1 - TERMINAL

06 - PENSILINA AIRSIDE

000 - FUNZIONE TRASVERSALE (SHELL&CORE)

ELE - IMPIANTI ELETTRICI

N. ARTICOLO	INDICAZIONE DEI LAVORI E DELLE PROVVISTE	U.M.	DIMENSIONI				QUANTITA'	PREZZO	IMPORTO
			SIMILI	LUNG.	LARG.	ALT.			
	RIPORTO								62 592 625,51
I.02.080.a									
	Pozzetto1:Pozzetto_400x400 - 06p43sbyz1Qes9KUE7ei11 1		1,000				1,000		
	Pozzetto1:Pozzetto_400x400 - 06p43sbyz1Qes9KUE7ei13 1		1,000				1,000		
	Pozzetto1:Pozzetto_400x400 - 06p43sbyz1Qes9KUE7eiXW 1		1,000				1,000		
	Pozzetto1:Pozzetto_400x400 - 06p43sbyz1Qes9KUE7eiXb 1		1,000				1,000		
	Pozzetto1:Pozzetto_400x400 - 06p43sbyz1Qes9KUE7eieu 1		1,000				1,000		
	Pozzetto1:Pozzetto_400x400 - 06p43sbyz1Qes9KUE7eiez 1		1,000				1,000		
	Pozzetto1:Pozzetto_400x400 - 1T114zBNHFMRaRxiD1$G40 1		1,000				1,000		
	Pozzetto1:Pozzetto_400x400 - 1T114zBNHFMRaRxiD1$G47 1		1,000				1,000		
	Totale	cad					8,000	106,84000	854,72
	Totale 102 - POZZETTI E OPERE COMPLEMENTARI AGLI IMPIANTI Euro								**2 392,64**
	126 - IMP. ELETTRICO (DISTRIBUZIONE)								
41035 AP-E.IEL.146	Fornitura e posa in opera di APPARECCHIO ILLUMINANTE TIPO PROIETTORE PER POSA A PARETE MEDIANTE STAFFA, CORPO IN ALLUMINIO.....MINOSO 4939Lm, EFFICIENZA LUMINOSA 125 lm/W, TEMPERATURA DI COLORE 4000°K, CLASSE D'ISOLAMENTO I, GRADO DI PROTEZIONE IP66.								
	TER-LMP_RettangolareEsterna:TER-LMP_RettangolareEsternaOrdinaria-34W - 0maG5q3znELRTJ2gB4keTy 1		1,000				1,000		
	TER-LMP_RettangolareEsterna:TER-LMP_RettangolareEsternaOrdinaria-34W - 0maG5q3znELRTJ2gB4kepO 1		1,000				1,000		
	TER-LMP_RettangolareEsterna:TER-LMP_RettangolareEsternaOrdinaria-34W - 0maG5q3znELRTJ2gB4kep7 1		1,000				1,000		
	TER-LMP_RettangolareEsterna:TER-LMP_RettangolareEsternaOrdinaria-34W - 0maG5q3znELRTJ2gB4keo_ 1		1,000				1,000		
	TER-LMP_RettangolareEsterna:TER-LMP_RettangolareEsternaOrdinaria-34W - 0maG5q3znELRTJ2gB4keon 1		1,000				1,000		
	A RIPORTARE IMPIANTI ELETTRICI								**2 392,64**
	A RIPORTARE FUNZIONE TRASVERSALE (SHELL&CORE)								**12 650,26**
	A RIPORTARE PENSILINA AIRSIDE								***12 650,26***
	A RIPORTARE								62 593 480,23

COMPUTO METRICO ESTIMATIVO

L1 - TERMINAL

06 - PENSILINA AIRSIDE

000 - FUNZIONE TRASVERSALE (SHELL&CORE)

ELE - IMPIANTI ELETTRICI

N. ARTICOLO	INDICAZIONE DEI LAVORI E DELLE PROVVISTE	U.M.	DIMENSIONI				QUANTITA'	PREZZO	IMPORTO
			SIMILI	LUNG.	LARG.	ALT.			
	RIPORTO								62 593 480,23
	TER-LMP_RettangolareEsterna:TER-LMP_RettangolareEsternaOrdinaria-34W - 0maG5q3znELRTJ2gB4kezU 1		1,000				1,000		
	TER-LMP_RettangolareEsterna:TER-LMP_RettangolareEsternaOrdinaria-34W - 0maG5q3znELRTJ2gB4kfET 1		1,000				1,000		
	TER-LMP_RettangolareEsterna:TER-LMP_RettangolareEsternaOrdinaria-34W - 0maG5q3znELRTJ2gB4kfE1 1		1,000				1,000		
	TER-LMP_RettangolareEsterna:TER-LMP_RettangolareEsternaOrdinaria-34W - 0maG5q3znELRTJ2gB4kf9W 1		1,000				1,000		
	TER-LMP_RettangolareEsterna:TER-LMP_RettangolareEsternaOrdinaria-34W - 0maG5q3znELRTJ2gB4kf9L 1		1,000				1,000		
	TER-LMP_RettangolareEsterna:TER-LMP_RettangolareEsternaOrdinaria-34W - 0maG5q3znELRTJ2gB4kf8H 1		1,000				1,000		
	TER-LMP_RettangolareEsterna:TER-LMP_RettangolareEsternaOrdinaria-34W - 0maG5q3znELRTJ2gB4kf84 1		1,000				1,000		
	Totale	cad					12,000	830,67000	9 968,04
41045 AP-E.IEL.113	Fornitura e posa in opera di apparecchio illuminante "Gentlespace" BY480P LED170S/840 PSED WB GC SI								
	TER-LMP_RettangolareEsterna:TER-LMP_RettangolareEsternaOrdinaria-75W - 3qReNBeW98ifcsGijyP4hN 1		1,000				1,000		
	TER-LMP_RettangolareEsterna:TER-LMP_RettangolareEsternaOrdinaria-75W - 3qReNBeW98ifcsGijyP4r4 1		1,000				1,000		
	TER-LMP_RettangolareEsterna:TER-LMP_RettangolareEsternaOrdinaria-75W - 3qReNBeW98ifcsGijyP4qy 1		1,000				1,000		
	TER-LMP_RettangolareEsterna:TER-LMP_RettangolareEsternaOrdinaria-75W - 3qReNBeW98ifcsGijyP4qL 1		1,000				1,000		
	TER-LMP_RettangolareEsterna:TER-LMP_RettangolareEsternaOrdinaria-75W - 3qReNBeW98ifcsGijyP4q7 1		1,000				1,000		
	TER-LMP_RettangolareEsterna:TER-LMP_RettangolareEsternaOrdinaria-75W - 3qReNBeW98ifcsGijyP4tj 1		1,000				1,000		
	A RIPORTARE IMPIANTI ELETTRICI								**12 360,68**
	A RIPORTARE FUNZIONE TRASVERSALE (SHELL&CORE)								**22 618,30**
	A RIPORTARE PENSILINA AIRSIDE								***22 618,30***
	A RIPORTARE								62 603 448,27

COMPUTO METRICO ESTIMATIVO

L1 - TERMINAL

06 - PENSILINA AIRSIDE

000 - FUNZIONE TRASVERSALE (SHELL&CORE)

ELE - IMPIANTI ELETTRICI

N. ARTICOLO	INDICAZIONE DEI LAVORI E DELLE PROVVISTE	U.M.	DIMENSIONI				QUANTITA'	PREZZO	IMPORTO
			SIMILI	LUNG.	LARG.	ALT.			
	RIPORTO								62 603 448,27
	TER-LMP_RettangolareEsterna:TER-LMP_RettangolareEsternaOrdinaria-75W - 3qReNBeW98ifcsGijyP4od 1		1,000				1,000		
	TER-LMP_RettangolareEsterna:TER-LMP_RettangolareEsternaOrdinaria-75W - 3qReNBeW98ifcsGijyP5DC 1		1,000				1,000		
	TER-LMP_RettangolareEsterna:TER-LMP_RettangolareEsternaOrdinaria-75W - 3qReNBeW98ifcsGijyP5Cu 1		1,000				1,000		
	TER-LMP_RettangolareEsterna:TER-LMP_RettangolareEsternaOrdinaria-75W - 3qReNBeW98ifcsGijyP5Fj 1		1,000				1,000		
	TER-LMP_RettangolareEsterna:TER-LMP_RettangolareEsternaOrdinaria-75W - 3qReNBeW98ifcsGijyP5EQ 1		1,000				1,000		
	TER-LMP_RettangolareEsterna:TER-LMP_RettangolareEsternaOrdinaria-75W - 3qReNBeW98ifcsGijyP5EM 1		1,000				1,000		
	Totale	cad					12,000	819,43000	9 833,16
41055 AP-E.IEL.146	Fornitura e posa in opera di APPARECCHIO ILLUMINANTE TIPO PROIETTORE PER POSA A PARETE MEDIANTE STAFFA, CORPO IN ALLUMINIO.....MINOSO 4939Lm, EFFICIENZA LUMINOSA 125 lm/W, TEMPERATURA DI COLORE 4000°K, CLASSE D'ISOLAMENTO I, GRADO DI PROTEZIONE IP66.								
	TER-LMP_RettangolareEsternaPrivilegiata:TER-LMP_RettangolareEsternaPrivilegiata-34W - 3TU9qlPn13Ug1PA5dypGGh 1		1,000				1,000		
	TER-LMP_RettangolareEsternaPrivilegiata:TER-LMP_RettangolareEsternaPrivilegiata-34W - 0maG5q3znELRTJ2gB4kemv 1		1,000				1,000		
	TER-LMP_RettangolareEsternaPrivilegiata:TER-LMP_RettangolareEsternaPrivilegiata-34W - 0maG5q3znELRTJ2gB4kemj 1		1,000				1,000		
	TER-LMP_RettangolareEsternaPrivilegiata:TER-LMP_RettangolareEsternaPrivilegiata-34W - 0maG5q3znELRTJ2gB4kema 1		1,000				1,000		
	TER-LMP_RettangolareEsternaPrivilegiata:TER-LMP_RettangolareEsternaPrivilegiata-34W - 0maG5q3znELRTJ2gB4kemV 1		1,000				1,000		
	TER-LMP_RettangolareEsternaPrivilegiata:TER-LMP_RettangolareEsternaPrivilegiata-34W - 0maG5q3znELRTJ2gB4kemM 1		1,000				1,000		
	TER-LMP_RettangolareEsternaPrivilegiata:TER-LMP_RettangolareEsternaPrivilegiata-		1,000				1,000		
	A RIPORTARE IMPIANTI ELETTRICI								**22 193,84**
	A RIPORTARE FUNZIONE TRASVERSALE (SHELL&CORE)								**32 451,46**
	A RIPORTARE PENSILINA AIRSIDE								***32 451,46***
	A RIPORTARE								62 613 281,43

COMPUTO METRICO ESTIMATIVO

L1 - TERMINAL

06 - PENSILINA AIRSIDE

000 - FUNZIONE TRASVERSALE (SHELL&CORE)

ELE - IMPIANTI ELETTRICI

N. ARTICOLO	INDICAZIONE DEI LAVORI E DELLE PROVVISTE	U.M.	DIMENSIONI				QUANTITA'	PREZZO	IMPORTO
			SIMILI	LUNG.	LARG.	ALT.			
	RIPORTO								62 613 281,43
	34W - 0maG5q3znELRTJ2gB4kf2D 1								
	TER-LMP_RettangolareEsternaPrivilegiata:TER-LMP_RettangolareEsternaPrivilegiata-34W - 0maG5q3znELRTJ2gB4kfDe 1		1,000				1,000		
	TER-LMP_RettangolareEsternaPrivilegiata:TER-LMP_RettangolareEsternaPrivilegiata-34W - 0maG5q3znELRTJ2gB4kfDA 1		1,000				1,000		
	TER-LMP_RettangolareEsternaPrivilegiata:TER-LMP_RettangolareEsternaPrivilegiata-34W - 0maG5q3znELRTJ2gB4kfC$ 1		1,000				1,000		
	TER-LMP_RettangolareEsternaPrivilegiata:TER-LMP_RettangolareEsternaPrivilegiata-34W - 0maG5q3znELRTJ2gB4kfCo 1		1,000				1,000		
	TER-LMP_RettangolareEsternaPrivilegiata:TER-LMP_RettangolareEsternaPrivilegiata-34W - 0maG5q3znELRTJ2gB4kfCZ 1		1,000				1,000		
	Totale	cad					12,000	830,67000	9 968,04
41065 AP-E.IEL.113	Fornitura e posa in opera di apparecchio illuminante "Gentlespace" BY480P LED170S/840 PSED WB GC SI								
	TER-LMP_RettangolareEsternaPrivilegiata:TER-LMP_RettangolareEsternaPrivilegiata-75W - 1T114zBNHFMRaRxiD1$Gb9 1		1,000				1,000		
	TER-LMP_RettangolareEsternaPrivilegiata:TER-LMP_RettangolareEsternaPrivilegiata-75W - 3qReNBeW98ifcsGijyP4qF 1		1,000				1,000		
	TER-LMP_RettangolareEsternaPrivilegiata:TER-LMP_RettangolareEsternaPrivilegiata-75W - 3qReNBeW98ifcsGijyP4tp 1		1,000				1,000		
	TER-LMP_RettangolareEsternaPrivilegiata:TER-LMP_RettangolareEsternaPrivilegiata-75W - 3qReNBeW98ifcsGijyP4sY 1		1,000				1,000		
	TER-LMP_RettangolareEsternaPrivilegiata:TER-LMP_RettangolareEsternaPrivilegiata-75W - 3qReNBeW98ifcsGijyP4no 1		1,000				1,000		
	TER-LMP_RettangolareEsternaPrivilegiata:TER-LMP_RettangolareEsternaPrivilegiata-75W - 3qReNBeW98ifcsGijyP4nk 1		1,000				1,000		
	TER-LMP_RettangolareEsternaPrivilegiata:TER-LMP_RettangolareEsternaPrivilegiata-75W - 3qReNBeW98ifcsGijyP4oj 1		1,000				1,000		
	TER-LMP_RettangolareEsternaPrivilegiata:TER-LMP_RettangolareEsternaPrivilegiata-		1,000				1,000		
	A RIPORTARE IMPIANTI ELETTRICI								**32 161,88**
	A RIPORTARE FUNZIONE TRASVERSALE (SHELL&CORE)								**42 419,50**
	A RIPORTARE PENSILINA AIRSIDE								***42 419,50***
	A RIPORTARE								62 623 249,47

COMPUTO METRICO ESTIMATIVO

L1 - TERMINAL

06 - PENSILINA AIRSIDE

000 - FUNZIONE TRASVERSALE (SHELL&CORE)

ELE - IMPIANTI ELETTRICI

N. ARTICOLO	INDICAZIONE DEI LAVORI E DELLE PROVVISTE	U.M.	DIMENSIONI				QUANTITA'	PREZZO	IMPORTO
			SIMILI	LUNG.	LARG.	ALT.			
	RIPORTO								62 623 249,47
	75W - 3qReNBeW98ifcsGijyP5DB 1								
	TER-LMP_RettangolareEsternaPrivilegiata:TER-LMP_RettangolareEsternaPrivilegiata-75W - 3qReNBeW98ifcsGijyP5D7 1		1,000				1,000		
	TER-LMP_RettangolareEsternaPrivilegiata:TER-LMP_RettangolareEsternaPrivilegiata-75W - 3qReNBeW98ifcsGijyP5CO 1		1,000				1,000		
	TER-LMP_RettangolareEsternaPrivilegiata:TER-LMP_RettangolareEsternaPrivilegiata-75W - 3qReNBeW98ifcsGijyP5EO 1		1,000				1,000		
	TER-LMP_RettangolareEsternaPrivilegiata:TER-LMP_RettangolareEsternaPrivilegiata-75W - 3qReNBeW98ifcsGijyP5EK 1		1,000				1,000		
	Totale	cad					12,000	819,43000	9 833,16
41075 NP.DEI.015003r	Impianto elettrico per punto presa di corrente, del tipo incassato, in unità abitativa tipo di 100 mq in pianta, misurato a partire dalla scatola di derivazione in dorsale, questa esclusa; con sistema di distribuzione in conduttori del tipo FS17-450/								
	TER-PRE_PresaFM1:TER-PRE_PresaFM-UnelCA - 3qReNBeW98ifcsGijyP5Vg 1		1,000				1,000		
	TER-PRE_PresaFM1:TER-PRE_PresaFM-UnelCA - 3qReNBeW98ifcsGijyP5Vi 1		1,000				1,000		
	Totale	cad					2,000	51,57308	103,15
41085 NP.DEI.015003r	Impianto elettrico per punto presa di corrente, del tipo incassato, in unità abitativa tipo di 100 mq in pianta, misurato a partire dalla scatola di derivazione in dorsale, questa esclusa; con sistema di distribuzione in conduttori del tipo FS17-450/								
	TER-PRE_PresaFM1:TER-PRE_PresaFM-UnelP - 3qReNBeW98ifcsGijyP5Lb 1		1,000				1,000		
	TER-PRE_PresaFM1:TER-PRE_PresaFM-UnelP - 3qReNBeW98ifcsGijyP5Ld 1		1,000				1,000		
	Totale	cad					2,000	51,57308	103,15
41115 R25NP.22CL.PR.L.000240.130.g	Cavidotto in tubazione flessibile corrugata a doppia parete di linee di alimentazione elettrica in polietilene ad alta d ... ra in scavo o in cavedi (pagati a parte), compreso: giunzioni, curve, manicotti, cavallotti di fissaggio Diametro mm 125								
	Tubazione:PEAD PE100 - 125 mmø - 06p43sbyz1Qes9KUE7ei1U 7.28441663942701			7,284			7,284		
	Tubazione:PEAD PE100 - 125 mmø - 06p43sbyz1Qes9KUE7eilT 30.9690091036748			30,969			30,969		
	A RIPORTARE IMPIANTI ELETTRICI								**42 201,34**
	A RIPORTARE FUNZIONE TRASVERSALE (SHELL&CORE)								**52 458,96**
	A RIPORTARE PENSILINA AIRSIDE								***52 458,96***
	A RIPORTARE								62 633 288,93

COMPUTO METRICO ESTIMATIVO

L1 - TERMINAL

06 - PENSILINA AIRSIDE

000 - FUNZIONE TRASVERSALE (SHELL&CORE)

ELE - IMPIANTI ELETTRICI

N. ARTICOLO	INDICAZIONE DEI LAVORI E DELLE PROVVISTE	U.M.	DIMENSIONI				QUANTITA'	PREZZO	IMPORTO
			SIMILI	LUNG.	LARG.	ALT.			
	RIPORTO								62 633 288,93
	Tubazione:PEAD PE100 - 125 mmø - 1T114zBNHFMRaRxiD1$G0h 32.1999123685059			32,200			32,200		
	Totale	m					70,453	13,26794	934,77
41125 R25NP.22CL.PR.L.000240.130.c	Cavidotto in tubazione flessibile corrugata a doppia parete di linee di alimentazione elettrica in polietilene ad alta d ... era in scavo o in cavedi (pagati a parte), compreso: giunzioni, curve, manicotti, cavallotti di fissaggio Diametro mm 63								
	Tubazione:PEAD PE100 - 63 mmø - 06p43sbyz1Qes9KUE7eiXx 1.43999999999997			1,440			1,440		
	Tubazione:PEAD PE100 - 63 mmø - 06p43sbyz1Qes9KUE7eiXY 1.80404355224572			1,804			1,804		
	Tubazione:PEAD PE100 - 63 mmø - 06p43sbyz1Qes9KUE7eij9 32.499996901238			32,500			32,500		
	Tubazione:PEAD PE100 - 63 mmø - 06p43sbyz1Qes9KUE7eier 1.17999999999998			1,180			1,180		
	Tubazione:PEAD PE100 - 63 mmø - 06p43sbyz1Qes9KUE7eiew 1.55353083531786			1,554			1,554		
	Tubazione:PEAD PE100 - 63 mmø - 1T114zBNHFMRaRxiD1$G6G 32.4999969012379			32,500			32,500		
	Totale	m					70,978	4,50834	319,99
41135 CAL25_06.L05.017.004	dimensioni 100 x 75 mm verniciata								
	Passerella con raccordi:Passerella canale - 06p43sbyz1Qes9KUE7eiPa 57.85			57,850			57,850		
	Passerella con raccordi:Passerella canale - 1T114zBNHFMRaRxiD1$GU3 57.46			57,460			57,460		
	Totale	m					115,310	47,33521	5 458,22
41145 CAL25_06.L05.017.002	dimensioni 150 x 75 mm verniciata								
	Passerella con raccordi:Passerella canale - 06p43sbyz1Qes9KUE7eiPa - 150 mmx75 mmø 57.85		57,850				57,850		
	Passerella con raccordi:Passerella canale - 1T114zBNHFMRaRxiD1$GU3 - 150 mmx75 mmø 57.46		57,460				57,460		
	Totale	m					115,310	57,91118	6 677,74
	A RIPORTARE IMPIANTI ELETTRICI								**55 592,06**
	A RIPORTARE FUNZIONE TRASVERSALE (SHELL&CORE)								**65 849,68**
	A RIPORTARE PENSILINA AIRSIDE								***65 849,68***
	A RIPORTARE								62 646 679,65

COMPUTO METRICO ESTIMATIVO

L1 - TERMINAL

06 - PENSILINA AIRSIDE

000 - FUNZIONE TRASVERSALE (SHELL&CORE)

ELE - IMPIANTI ELETTRICI

N. ARTICOLO	INDICAZIONE DEI LAVORI E DELLE PROVVISTE	U.M.	DIMENSIONI				QUANTITA'	PREZZO	IMPORTO
			SIMILI	LUNG.	LARG.	ALT.			
	RIPORTO								62 646 679,65
72690 NP.AV.PA.IE.002	Impianto elettrico per punto luce, alimentazione circuito ... ento e fissaggio. Punto luce singolo, apparecchi ordinari.								
	TER-LMP_RettangolareEsterna:TER-LMP_RettangolareEsternaOrdinaria-75W - 3qReNBeW98ifcsGijyP4hN 1		1,000				1,000		
	TER-LMP_RettangolareEsterna:TER-LMP_RettangolareEsternaOrdinaria-75W - 3qReNBeW98ifcsGijyP4r4 1		1,000				1,000		
	TER-LMP_RettangolareEsterna:TER-LMP_RettangolareEsternaOrdinaria-75W - 3qReNBeW98ifcsGijyP4qy 1		1,000				1,000		
	TER-LMP_RettangolareEsterna:TER-LMP_RettangolareEsternaOrdinaria-75W - 3qReNBeW98ifcsGijyP4qL 1		1,000				1,000		
	TER-LMP_RettangolareEsterna:TER-LMP_RettangolareEsternaOrdinaria-75W - 3qReNBeW98ifcsGijyP4q7 1		1,000				1,000		
	TER-LMP_RettangolareEsterna:TER-LMP_RettangolareEsternaOrdinaria-75W - 3qReNBeW98ifcsGijyP4tj 1		1,000				1,000		
	TER-LMP_RettangolareEsterna:TER-LMP_RettangolareEsternaOrdinaria-75W - 3qReNBeW98ifcsGijyP4od 1		1,000				1,000		
	TER-LMP_RettangolareEsterna:TER-LMP_RettangolareEsternaOrdinaria-75W - 3qReNBeW98ifcsGijyP5DC 1		1,000				1,000		
	TER-LMP_RettangolareEsterna:TER-LMP_RettangolareEsternaOrdinaria-75W - 3qReNBeW98ifcsGijyP5Cu 1		1,000				1,000		
	TER-LMP_RettangolareEsterna:TER-LMP_RettangolareEsternaOrdinaria-75W - 3qReNBeW98ifcsGijyP5Fj 1		1,000				1,000		
	TER-LMP_RettangolareEsterna:TER-LMP_RettangolareEsternaOrdinaria-75W - 3qReNBeW98ifcsGijyP5EQ 1		1,000				1,000		
	TER-LMP_RettangolareEsterna:TER-LMP_RettangolareEsternaOrdinaria-75W - 3qReNBeW98ifcsGijyP5EM 1		1,000				1,000		
	Totale	cad					12,000	108,74304	1 304,92
72700 NP.AV.PA.IE.002	Impianto elettrico per punto luce, alimentazione circuito ... ento e fissaggio. Punto luce singolo, apparecchi ordinari.								
	A RIPORTARE IMPIANTI ELETTRICI								**56 896,98**
	A RIPORTARE FUNZIONE TRASVERSALE (SHELL&CORE)								**67 154,60**
	A RIPORTARE PENSILINA AIRSIDE								***67 154,60***
	A RIPORTARE								62 647 984,57

COMPUTO METRICO ESTIMATIVO

L1 - TERMINAL

06 - PENSILINA AIRSIDE

000 - FUNZIONE TRASVERSALE (SHELL&CORE)

ELE - IMPIANTI ELETTRICI

N. ARTICOLO	INDICAZIONE DEI LAVORI E DELLE PROVVISTE	U.M.	DIMENSIONI				QUANTITA'	PREZZO	IMPORTO
			SIMILI	LUNG.	LARG.	ALT.			
	RIPORTO								62 647 984,57
	TER-LMP_RettangolareEsternaPrivilegiata:TER-LMP_RettangolareEsternaPrivilegiata-75W - 1T114zBNHFMRaRxiD1$Gb9 1		1,000				1,000		
	TER-LMP_RettangolareEsternaPrivilegiata:TER-LMP_RettangolareEsternaPrivilegiata-75W - 3qReNBeW98ifcsGijyP4qF 1		1,000				1,000		
	TER-LMP_RettangolareEsternaPrivilegiata:TER-LMP_RettangolareEsternaPrivilegiata-75W - 3qReNBeW98ifcsGijyP4tp 1		1,000				1,000		
	TER-LMP_RettangolareEsternaPrivilegiata:TER-LMP_RettangolareEsternaPrivilegiata-75W - 3qReNBeW98ifcsGijyP4sY 1		1,000				1,000		
	TER-LMP_RettangolareEsternaPrivilegiata:TER-LMP_RettangolareEsternaPrivilegiata-75W - 3qReNBeW98ifcsGijyP4no 1		1,000				1,000		
	TER-LMP_RettangolareEsternaPrivilegiata:TER-LMP_RettangolareEsternaPrivilegiata-75W - 3qReNBeW98ifcsGijyP4nk 1		1,000				1,000		
	TER-LMP_RettangolareEsternaPrivilegiata:TER-LMP_RettangolareEsternaPrivilegiata-75W - 3qReNBeW98ifcsGijyP4oj 1		1,000				1,000		
	TER-LMP_RettangolareEsternaPrivilegiata:TER-LMP_RettangolareEsternaPrivilegiata-75W - 3qReNBeW98ifcsGijyP5DB 1		1,000				1,000		
	TER-LMP_RettangolareEsternaPrivilegiata:TER-LMP_RettangolareEsternaPrivilegiata-75W - 3qReNBeW98ifcsGijyP5D7 1		1,000				1,000		
	TER-LMP_RettangolareEsternaPrivilegiata:TER-LMP_RettangolareEsternaPrivilegiata-75W - 3qReNBeW98ifcsGijyP5CO 1		1,000				1,000		
	TER-LMP_RettangolareEsternaPrivilegiata:TER-LMP_RettangolareEsternaPrivilegiata-75W - 3qReNBeW98ifcsGijyP5EO 1		1,000				1,000		
	TER-LMP_RettangolareEsternaPrivilegiata:TER-LMP_RettangolareEsternaPrivilegiata-75W - 3qReNBeW98ifcsGijyP5EK 1		1,000				1,000		
	Totale	cad					12,000	108,74304	1 304,92
72750 NP.AV.PA.IE.002	Impianto elettrico per punto luce, alimentazione circuito ... ento e fissaggio. Punto luce singolo, apparecchi ordinari.								
	TER-LMP_RettangolareEsterna:TER-LMP_RettangolareEsternaOrdinaria-34W - 0maG5q3znELRTJ2gB4keTy 1		1,000				1,000		
	A RIPORTARE IMPIANTI ELETTRICI								**58 201,90**
	A RIPORTARE FUNZIONE TRASVERSALE (SHELL&CORE)								**68 459,52**
	A RIPORTARE PENSILINA AIRSIDE								***68 459,52***
	A RIPORTARE								62 649 289,49

COMPUTO METRICO ESTIMATIVO

L1 - TERMINAL

06 - PENSILINA AIRSIDE

000 - FUNZIONE TRASVERSALE (SHELL&CORE)

ELE - IMPIANTI ELETTRICI

N. ARTICOLO	INDICAZIONE DEI LAVORI E DELLE PROVVISTE	U.M.	DIMENSIONI				QUANTITA'	PREZZO	IMPORTO
			SIMILI	LUNG.	LARG.	ALT.			
	RIPORTO								62 649 289,49
	TER-LMP_RettangolareEsterna:TER-LMP_RettangolareEsternaOrdinaria-34W - 0maG5q3znELRTJ2gB4kepO 1		1,000				1,000		
	TER-LMP_RettangolareEsterna:TER-LMP_RettangolareEsternaOrdinaria-34W - 0maG5q3znELRTJ2gB4kep7 1		1,000				1,000		
	TER-LMP_RettangolareEsterna:TER-LMP_RettangolareEsternaOrdinaria-34W - 0maG5q3znELRTJ2gB4keo_ 1		1,000				1,000		
	TER-LMP_RettangolareEsterna:TER-LMP_RettangolareEsternaOrdinaria-34W - 0maG5q3znELRTJ2gB4keon 1		1,000				1,000		
	TER-LMP_RettangolareEsterna:TER-LMP_RettangolareEsternaOrdinaria-34W - 0maG5q3znELRTJ2gB4kezU 1		1,000				1,000		
	TER-LMP_RettangolareEsterna:TER-LMP_RettangolareEsternaOrdinaria-34W - 0maG5q3znELRTJ2gB4kfET 1		1,000				1,000		
	TER-LMP_RettangolareEsterna:TER-LMP_RettangolareEsternaOrdinaria-34W - 0maG5q3znELRTJ2gB4kfE1 1		1,000				1,000		
	TER-LMP_RettangolareEsterna:TER-LMP_RettangolareEsternaOrdinaria-34W - 0maG5q3znELRTJ2gB4kf9W 1		1,000				1,000		
	TER-LMP_RettangolareEsterna:TER-LMP_RettangolareEsternaOrdinaria-34W - 0maG5q3znELRTJ2gB4kf9L 1		1,000				1,000		
	TER-LMP_RettangolareEsterna:TER-LMP_RettangolareEsternaOrdinaria-34W - 0maG5q3znELRTJ2gB4kf8H 1		1,000				1,000		
	TER-LMP_RettangolareEsterna:TER-LMP_RettangolareEsternaOrdinaria-34W - 0maG5q3znELRTJ2gB4kf84 1		1,000				1,000		
	Totale	cad					12,000	108,74304	1 304,92
72760 NP.AV.PA.IE.002	Impianto elettrico per punto luce, alimentazione circuito ... ento e fissaggio. Punto luce singolo, apparecchi ordinari.								
	TER-LMP_RettangolareEsternaPrivilegiata:TER-LMP_RettangolareEsternaPrivilegiata-34W - 3TU9qlPn13Ug1PA5dypGGh 1		1,000				1,000		
	TER-LMP_RettangolareEsternaPrivilegiata:TER-LMP_RettangolareEsternaPrivilegiata-34W - 0maG5q3znELRTJ2gB4kemv 1		1,000				1,000		
	A RIPORTARE IMPIANTI ELETTRICI								**59 506,82**
	A RIPORTARE FUNZIONE TRASVERSALE (SHELL&CORE)								**69 764,44**
	A RIPORTARE PENSILINA AIRSIDE								***69 764,44***
	A RIPORTARE								62 650 594,41

COMPUTO METRICO ESTIMATIVO

L1 - TERMINAL

06 - PENSILINA AIRSIDE

000 - FUNZIONE TRASVERSALE (SHELL&CORE)

ELE - IMPIANTI ELETTRICI

N. ARTICOLO	INDICAZIONE DEI LAVORI E DELLE PROVVISTE	U.M.	DIMENSIONI				QUANTITA'	PREZZO	IMPORTO
			SIMILI	LUNG.	LARG.	ALT.			
	RIPORTO								62 650 594,41
	TER-LMP_RettangolareEsternaPrivilegiata:TER-LMP_RettangolareEsternaPrivilegiata-34W - 0maG5q3znELRTJ2gB4kemj 1		1,000				1,000		
	TER-LMP_RettangolareEsternaPrivilegiata:TER-LMP_RettangolareEsternaPrivilegiata-34W - 0maG5q3znELRTJ2gB4kema 1		1,000				1,000		
	TER-LMP_RettangolareEsternaPrivilegiata:TER-LMP_RettangolareEsternaPrivilegiata-34W - 0maG5q3znELRTJ2gB4kemV 1		1,000				1,000		
	TER-LMP_RettangolareEsternaPrivilegiata:TER-LMP_RettangolareEsternaPrivilegiata-34W - 0maG5q3znELRTJ2gB4kemM 1		1,000				1,000		
	TER-LMP_RettangolareEsternaPrivilegiata:TER-LMP_RettangolareEsternaPrivilegiata-34W - 0maG5q3znELRTJ2gB4kf2D 1		1,000				1,000		
	TER-LMP_RettangolareEsternaPrivilegiata:TER-LMP_RettangolareEsternaPrivilegiata-34W - 0maG5q3znELRTJ2gB4kfDe 1		1,000				1,000		
	TER-LMP_RettangolareEsternaPrivilegiata:TER-LMP_RettangolareEsternaPrivilegiata-34W - 0maG5q3znELRTJ2gB4kfDA 1		1,000				1,000		
	TER-LMP_RettangolareEsternaPrivilegiata:TER-LMP_RettangolareEsternaPrivilegiata-34W - 0maG5q3znELRTJ2gB4kfC$ 1		1,000				1,000		
	TER-LMP_RettangolareEsternaPrivilegiata:TER-LMP_RettangolareEsternaPrivilegiata-34W - 0maG5q3znELRTJ2gB4kfCo 1		1,000				1,000		
	TER-LMP_RettangolareEsternaPrivilegiata:TER-LMP_RettangolareEsternaPrivilegiata-34W - 0maG5q3znELRTJ2gB4kfCZ 1		1,000				1,000		
	Totale	cad					12,000	108,74304	1 304,92
73450 NP.AV.PA.IE.002	Impianto elettrico per punto luce, alimentazione circuito ... ento e fissaggio. Punto luce singolo, apparecchi ordinari.								
	TER-LMP_RettangolareEsterna:TER-LMP_RettangolareEsternaOrdinaria-34W - 0maG5q3znELRTJ2gB4keTy 1		1,000				1,000		
	TER-LMP_RettangolareEsterna:TER-LMP_RettangolareEsternaOrdinaria-34W - 0maG5q3znELRTJ2gB4kepO 1		1,000				1,000		
	TER-LMP_RettangolareEsterna:TER-LMP_RettangolareEsternaOrdinaria-34W - 0maG5q3znELRTJ2gB4kep7 1		1,000				1,000		
	A RIPORTARE IMPIANTI ELETTRICI								**60 811,74**
	A RIPORTARE FUNZIONE TRASVERSALE (SHELL&CORE)								**71 069,36**
	A RIPORTARE PENSILINA AIRSIDE								***71 069,36***
	A RIPORTARE								62 651 899,33

COMPUTO METRICO ESTIMATIVO

L1 - TERMINAL

06 - PENSILINA AIRSIDE

000 - FUNZIONE TRASVERSALE (SHELL&CORE)

ELE - IMPIANTI ELETTRICI

N. ARTICOLO	INDICAZIONE DEI LAVORI E DELLE PROVVISTE	U.M.	DIMENSIONI				QUANTITA'	PREZZO	IMPORTO
			SIMILI	LUNG.	LARG.	ALT.			
	RIPORTO								62 651 899,33
	TER-LMP_RettangolareEsterna:TER-LMP_RettangolareEsternaOrdinaria-34W - 0maG5q3znELRTJ2gB4keo_ 1		1,000				1,000		
	TER-LMP_RettangolareEsterna:TER-LMP_RettangolareEsternaOrdinaria-34W - 0maG5q3znELRTJ2gB4keon 1		1,000				1,000		
	TER-LMP_RettangolareEsterna:TER-LMP_RettangolareEsternaOrdinaria-34W - 0maG5q3znELRTJ2gB4kezU 1		1,000				1,000		
	TER-LMP_RettangolareEsterna:TER-LMP_RettangolareEsternaOrdinaria-34W - 0maG5q3znELRTJ2gB4kfET 1		1,000				1,000		
	TER-LMP_RettangolareEsterna:TER-LMP_RettangolareEsternaOrdinaria-34W - 0maG5q3znELRTJ2gB4kfE1 1		1,000				1,000		
	TER-LMP_RettangolareEsterna:TER-LMP_RettangolareEsternaOrdinaria-34W - 0maG5q3znELRTJ2gB4kf9W 1		1,000				1,000		
	TER-LMP_RettangolareEsterna:TER-LMP_RettangolareEsternaOrdinaria-34W - 0maG5q3znELRTJ2gB4kf9L 1		1,000				1,000		
	TER-LMP_RettangolareEsterna:TER-LMP_RettangolareEsternaOrdinaria-34W - 0maG5q3znELRTJ2gB4kf8H 1		1,000				1,000		
	TER-LMP_RettangolareEsterna:TER-LMP_RettangolareEsternaOrdinaria-34W - 0maG5q3znELRTJ2gB4kf84 1		1,000				1,000		
	Totale	cad					12,000	108,74304	1 304,92
73460 NP.AV.PA.IE.002	Impianto elettrico per punto luce, alimentazione circuito ... ento e fissaggio. Punto luce singolo, apparecchi ordinari.								
	TER-LMP_RettangolareEsternaPrivilegiata:TER-LMP_RettangolareEsternaPrivilegiata-34W - 3TU9qlPn13Ug1PA5dypGGh 1		1,000				1,000		
	TER-LMP_RettangolareEsternaPrivilegiata:TER-LMP_RettangolareEsternaPrivilegiata-34W - 0maG5q3znELRTJ2gB4kemv 1		1,000				1,000		
	TER-LMP_RettangolareEsternaPrivilegiata:TER-LMP_RettangolareEsternaPrivilegiata-34W - 0maG5q3znELRTJ2gB4kemj 1		1,000				1,000		
	TER-LMP_RettangolareEsternaPrivilegiata:TER-LMP_RettangolareEsternaPrivilegiata-34W - 0maG5q3znELRTJ2gB4kema 1		1,000				1,000		
	A RIPORTARE IMPIANTI ELETTRICI								**62 116,66**
	A RIPORTARE FUNZIONE TRASVERSALE (SHELL&CORE)								**72 374,28**
	A RIPORTARE PENSILINA AIRSIDE								***72 374,28***
	A RIPORTARE								62 653 204,25

COMPUTO METRICO ESTIMATIVO

L1 - TERMINAL

06 - PENSILINA AIRSIDE

000 - FUNZIONE TRASVERSALE (SHELL&CORE)

ELE - IMPIANTI ELETTRICI

N. ARTICOLO	INDICAZIONE DEI LAVORI E DELLE PROVVISTE	U.M.	DIMENSIONI				QUANTITA'	PREZZO	IMPORTO
			SIMILI	LUNG.	LARG.	ALT.			
	RIPORTO								62 653 204,25
	TER-LMP_RettangolareEsternaPrivilegiata:TER-LMP_RettangolareEsternaPrivilegiata-34W - 0maG5q3znELRTJ2gB4kemV 1		1,000				1,000		
	TER-LMP_RettangolareEsternaPrivilegiata:TER-LMP_RettangolareEsternaPrivilegiata-34W - 0maG5q3znELRTJ2gB4kemM 1		1,000				1,000		
	TER-LMP_RettangolareEsternaPrivilegiata:TER-LMP_RettangolareEsternaPrivilegiata-34W - 0maG5q3znELRTJ2gB4kf2D 1		1,000				1,000		
	TER-LMP_RettangolareEsternaPrivilegiata:TER-LMP_RettangolareEsternaPrivilegiata-34W - 0maG5q3znELRTJ2gB4kfDe 1		1,000				1,000		
	TER-LMP_RettangolareEsternaPrivilegiata:TER-LMP_RettangolareEsternaPrivilegiata-34W - 0maG5q3znELRTJ2gB4kfDA 1		1,000				1,000		
	TER-LMP_RettangolareEsternaPrivilegiata:TER-LMP_RettangolareEsternaPrivilegiata-34W - 0maG5q3znELRTJ2gB4kfC$ 1		1,000				1,000		
	TER-LMP_RettangolareEsternaPrivilegiata:TER-LMP_RettangolareEsternaPrivilegiata-34W - 0maG5q3znELRTJ2gB4kfCo 1		1,000				1,000		
	TER-LMP_RettangolareEsternaPrivilegiata:TER-LMP_RettangolareEsternaPrivilegiata-34W - 0maG5q3znELRTJ2gB4kfCZ 1		1,000				1,000		
	Totale	cad					12,000	108,74304	1 304,92
	Totale 126 - IMP. ELETTRICO (DISTRIBUZIONE) Euro								**61 028,94**
	Totale ELE - IMPIANTI ELETTRICI Euro								**63 421,58**
	A RIPORTARE FUNZIONE TRASVERSALE (SHELL&CORE)								**73 679,20**
	A RIPORTARE PENSILINA AIRSIDE								***73 679,20***
	A RIPORTARE								62 654 509,17

COMPUTO METRICO ESTIMATIVO

L1 - TERMINAL

06 - PENSILINA AIRSIDE

000 - FUNZIONE TRASVERSALE (SHELL&CORE)

FAC - INVOLUCRO ESTERNO - FACCIATE

N. ARTICOLO	INDICAZIONE DEI LAVORI E DELLE PROVVISTE	U.M.	DIMENSIONI				QUANTITA'	PREZZO	IMPORTO
			SIMILI	LUNG.	LARG.	ALT.			
	RIPORTO								62 654 509,17
	044 - COPERTURE								
33560 AP-E.ARC.099	0.CO.03_Copertura metallica in lamiera grecata semplice per pensiline esterne airside								
	06_PENSILINA AIRSIDE_FUNZIONE TRASVERSALE (SHELL&CORE)								
	0.CO.03 - Copertura metallica in lamiera grecata semplice per pensiline esterne airside 1 * (2060.12)		1,000			2 060,120	2 060,120		
	0.CO.03 - Copertura metallica in lamiera grecata semplice per pensiline esterne airside 1 * (2060.13)		1,000			2 060,130	2 060,130		
	Totale	m²					4 120,250	77,30000	318 495,33
	Totale 044 - COPERTURE Euro								**318 495,33**
	057 - DISPOSITIVI DI SICUREZZA								
37805 NP.DEI.125116b	DISPOSITIVI ANTICADUTA PERMANENTI - LINEE VITA COPERTURE IN LAMIERA: 20 mt								
	06_PENSILINA AIRSIDE_FUNZIONE TRASVERSALE (SHELL&CORE)								
	LINEE VITA - 0.LV.00 - 0.LV.01 - 0.LV.02 - 0.LV.03								
	Lunghezza totale funi=220,00 mt - n° 11 dispositivi (2 agganci + fune 20 mt) 11		11,000				11,000		
	Totale	cad					11,000	1 836,99231	20 206,92
	Totale 057 - DISPOSITIVI DI SICUREZZA Euro								**20 206,92**
	Totale FAC - INVOLUCRO ESTERNO - FACCIATE Euro								**338 702,25**
	A RIPORTARE FUNZIONE TRASVERSALE (SHELL&CORE)								**412 381,45**
	A RIPORTARE PENSILINA AIRSIDE								***412 381,45***
	A RIPORTARE								62 993 211,42

COMPUTO METRICO ESTIMATIVO

L1 - TERMINAL

06 - PENSILINA AIRSIDE

000 - FUNZIONE TRASVERSALE (SHELL&CORE)

IDR - OPERE IDRAULICHE

N. ARTICOLO	INDICAZIONE DEI LAVORI E DELLE PROVVISTE	U.M.	DIMENSIONI				QUANTITA'	PREZZO	IMPORTO
			SIMILI	LUNG.	LARG.	ALT.			
	RIPORTO								62 993 211,42
	084 - OPERE DA LATTONIERE - PLUVIALI								
36504 CAL25_01.F05.006.004	Canali di gronda, scossaline, converse e compluvi in lamiera comunque lavorati e sagomati, compresi gli oneri per la formazione di giunti e sovrapposizioni, le chiodature, le saldature, i pezzi speciali per raccordi, il taglio a misura, gli sfridi, l								
	06_PENSILINA AIRSIDE_FUNZIONE TRASVERSALE (SHELL&CORE)								
	0.OF.38_Gronda squadrata in acciaio zincato preverniciato adatto per coperture in lamiera grecata di 500 mm x 130 mm. 2 * (59.7) * (0.7)		2,000	59,700	0,700		83,580		
	0.PU.02 - Piletta di scarico in PVC per pluviali_ Bocchetta_Scarico_Verticale - Lung=0.25 mt, Larg.=0.785mt 14 * (0.25) * (0.785)		14,000	0,250	0,785		2,748		
	0.PU.10 - Gronda in acciuaio zincato preverniciato - Lungh.=20,24 mt, Larg.=0,48 mt 1 * (20.24) * (0.48)		1,000	20,240	0,480		9,715		
	Totale	m²					96,043	51,63370	4 959,06
36514 CAL25_01.F05.007.014	In PVC, diametro esterno 160 mm								
	06_PENSILINA AIRSIDE_FUNZIONE TRASVERSALE (SHELL&CORE)								
	0.PU.07 - Gomito in pvc 160 mm 28 * (0.2)		28,000	0,200			5,600		
	0.PU.06 - Tubo pluviale in pvc 160 mm								
	1 * (1.61)		1,000	1,610			1,610		
	1 * (0.54)		1,000	0,540			0,540		
	1 * (1.61)		1,000	1,610			1,610		
	1 * (0.54)		1,000	0,540			0,540		
	1 * (1.61)		1,000	1,610			1,610		
	1 * (0.54)		1,000	0,540			0,540		
	1 * (1.61)		1,000	1,610			1,610		
	1 * (0.54)		1,000	0,540			0,540		
	1 * (1.61)		1,000	1,610			1,610		
	A RIPORTARE OPERE IDRAULICHE								**4 959,06**
	A RIPORTARE FUNZIONE TRASVERSALE (SHELL&CORE)								**417 340,51**
	A RIPORTARE PENSILINA AIRSIDE								***417 340,51***
	A RIPORTARE								62 998 170,48

COMPUTO METRICO ESTIMATIVO

L1 - TERMINAL

06 - PENSILINA AIRSIDE

000 - FUNZIONE TRASVERSALE (SHELL&CORE)

IDR - OPERE IDRAULICHE

N. ARTICOLO	INDICAZIONE DEI LAVORI E DELLE PROVVISTE	U.M.	DIMENSIONI				QUANTITA'	PREZZO	IMPORTO
			SIMILI	LUNG.	LARG.	ALT.			
	RIPORTO								62 998 170,48
	1 * (0.54)		1,000	0,540			0,540		
	1 * (1.61)		1,000	1,610			1,610		
	1 * (0.54)		1,000	0,540			0,540		
	1 * (1.61)		1,000	1,610			1,610		
	1 * (0.54)		1,000	0,540			0,540		
	1 * (1.61)		1,000	1,610			1,610		
	1 * (0.54)		1,000	0,540			0,540		
	1 * (1.61)		1,000	1,610			1,610		
	1 * (0.54)		1,000	0,540			0,540		
	1 * (1.61)		1,000	1,610			1,610		
	1 * (0.54)		1,000	0,540			0,540		
	1 * (1.61)		1,000	1,610			1,610		
	1 * (0.54)		1,000	0,540			0,540		
	1 * (1.61)		1,000	1,610			1,610		
	1 * (0.54)		1,000	0,540			0,540		
	1 * (1.61)		1,000	1,610			1,610		
	1 * (0.54)		1,000	0,540			0,540		
	1 * (5.28)		1,000	5,280			5,280		
	1 * (5.22)		1,000	5,220			5,220		
	1 * (5.33)		1,000	5,330			5,330		
	1 * (5.39)		1,000	5,390			5,390		
	1 * (5.45)		1,000	5,450			5,450		
	1 * (5.51)		1,000	5,510			5,510		
	1 * (5.56)		1,000	5,560			5,560		
	A RIPORTARE OPERE IDRAULICHE								**4 959,06**
	A RIPORTARE FUNZIONE TRASVERSALE (SHELL&CORE)								**417 340,51**
	A RIPORTARE PENSILINA AIRSIDE								***417 340,51***
	A RIPORTARE								62 998 170,48

COMPUTO METRICO ESTIMATIVO

L1 - TERMINAL

06 - PENSILINA AIRSIDE

000 - FUNZIONE TRASVERSALE (SHELL&CORE)

IDR - OPERE IDRAULICHE

N. ARTICOLO	INDICAZIONE DEI LAVORI E DELLE PROVVISTE	U.M.	DIMENSIONI				QUANTITA'	PREZZO	IMPORTO
			SIMILI	LUNG.	LARG.	ALT.			
	RIPORTO								62 998 170,48
	1 * (5.67)		1,000	5,670			5,670		
	1 * (5.68)		1,000	5,680			5,680		
	1 * (5.69)		1,000	5,690			5,690		
	1 * (5.70)		1,000	5,700			5,700		
	1 * (5.70)		1,000	5,700			5,700		
	1 * (5.71)		1,000	5,710			5,710		
	1 * (5.72)		1,000	5,720			5,720		
	1 * (11.23)		1,000	11,230			11,230		
	Totale	m					124,540	32,65257	4 066,55
	Totale 084 - OPERE DA LATTONIERE - PLUVIALI Euro								**9 025,61**
	Totale IDR - OPERE IDRAULICHE Euro								**9 025,61**
	A RIPORTARE FUNZIONE TRASVERSALE (SHELL&CORE)								**421 407,06**
	A RIPORTARE PENSILINA AIRSIDE								***421 407,06***
	A RIPORTARE								63 002 237,03

COMPUTO METRICO ESTIMATIVO

L1 - TERMINAL

06 - PENSILINA AIRSIDE

000 - FUNZIONE TRASVERSALE (SHELL&CORE)

SPE - IMPIANTI SPECIALI

N. ARTICOLO	INDICAZIONE DEI LAVORI E DELLE PROVVISTE	U.M.	DIMENSIONI SIMILI	LUNG.	LARG.	ALT.	QUANTITA'	PREZZO	IMPORTO
	RIPORTO								63 002 237,03
	126 - IMP. ELETTRICO (DISTRIBUZIONE)								
41095 NP.DEI.095127e	Presa modulare 8 pin tipo RJ45, in ABS: installata in scatola da parete o da incasso, completa di supporto e placca in resina: cat. 6A tipo toolless, per cavi FTP								
	TER-PRE_PresaRJ45:TER-PRE_PresaRJ45-Dati - 3qReNBeW98ifcsGijyP5La 1		1,000				1,000		
	TER-PRE_PresaRJ45:TER-PRE_PresaRJ45-Dati - 3qReNBeW98ifcsGijyP5Lc 1		1,000				1,000		
	TER-PRE_PresaRJ45:TER-PRE_PresaRJ45-Dati - 3qReNBeW98ifcsGijyP5Vf 1		1,000				1,000		
	TER-PRE_PresaRJ45:TER-PRE_PresaRJ45-Dati - 3qReNBeW98ifcsGijyP5Vh 1		1,000				1,000		
	Totale	cad					4,000	68,22350	272,89
41105 NP.DEI.095164	Certificazione di cavi e componenti di reti lan, con rilascio di report dettagliato per ogni tratta misurata, secondo norme ISO IEC 11801, EN 50173 classi C, D, E, F e TIA 568B CAT. 3, 5, 5E, 6 e 7; valutata per ogni tratta misurata								
	TER-PRE_PresaRJ45:TER-PRE_PresaRJ45-Dati - 3qReNBeW98ifcsGijyP5La 1		1,000				1,000		
	TER-PRE_PresaRJ45:TER-PRE_PresaRJ45-Dati - 3qReNBeW98ifcsGijyP5Lc 1		1,000				1,000		
	TER-PRE_PresaRJ45:TER-PRE_PresaRJ45-Dati - 3qReNBeW98ifcsGijyP5Vf 1		1,000				1,000		
	TER-PRE_PresaRJ45:TER-PRE_PresaRJ45-Dati - 3qReNBeW98ifcsGijyP5Vh 1		1,000				1,000		
	Totale	cad					4,000	28,32735	113,31
75200 AP-E.IEL.166	Derivazione da incasso per impianti di segnalazione o di comunicazione realizzate con tubo protettivo flessibile o rigido .....ntrollo:- attacco per apparecchiature di segnalazione incendio o EVAC, comprensiva di linea di alimentazione e segnalazione								
	TER-PRE_PresaRJ45:TER-PRE_PresaRJ45-Dati - 3qReNBeW98ifcsGijyP5La 1		1,000				1,000		
	TER-PRE_PresaRJ45:TER-PRE_PresaRJ45-Dati - 3qReNBeW98ifcsGijyP5Lc 1		1,000				1,000		
	TER-PRE_PresaRJ45:TER-PRE_PresaRJ45-Dati - 3qReNBeW98ifcsGijyP5Vf 1		1,000				1,000		
	TER-PRE_PresaRJ45:TER-PRE_PresaRJ45-Dati - 3qReNBeW98ifcsGijyP5Vh 1		1,000				1,000		
	Totale	cad					4,000	42,03000	168,12
	Totale 126 - IMP. ELETTRICO (DISTRIBUZIONE) Euro								**554,32**
	A RIPORTARE FUNZIONE TRASVERSALE (SHELL&CORE)								**421 961,38**
	A RIPORTARE PENSILINA AIRSIDE								***421 961,38***
	A RIPORTARE								63 002 791,35

COMPUTO METRICO ESTIMATIVO

L1 - TERMINAL

06 - PENSILINA AIRSIDE

000 - FUNZIONE TRASVERSALE (SHELL&CORE)

SPE - IMPIANTI SPECIALI

N. ARTICOLO	INDICAZIONE DEI LAVORI E DELLE PROVVISTE	U.M.	DIMENSIONI				QUANTITA'	PREZZO	IMPORTO
			SIMILI	LUNG.	LARG.	ALT.			
	RIPORTO								63 002 791,35
	Totale SPE - IMPIANTI SPECIALI Euro								**554,32**
	A RIPORTARE FUNZIONE TRASVERSALE (SHELL&CORE)								**421 961,38**
	A RIPORTARE PENSILINA AIRSIDE								***421 961,38***
	A RIPORTARE								63 002 791,35

COMPUTO METRICO ESTIMATIVO

L1 - TERMINAL

06 - PENSILINA AIRSIDE

000 - FUNZIONE TRASVERSALE (SHELL&CORE)

STR - OPERE STRUTTURALI

N. ARTICOLO	INDICAZIONE DEI LAVORI E DELLE PROVVISTE	U.M.	DIMENSIONI				QUANTITA'	PREZZO	IMPORTO
			SIMILI	LUNG.	LARG.	ALT.			
	RIPORTO								63 002 791,35
	004 - SCAVI E SBANCAMENTI								
26000 CAL25_01.A04.001.001	in terreni sciolti, compreso accatastamento nell'ambito del cantiere								
	Scavo di sbancamento intera area - Pensilina Est 2000 * (1.2)			2 000,000		1,200	2 400,000		
	Scavo di sbancamento intera area - Pensilina Ovest 2000 * (1.55)			2 000,000		1,550	3 100,000		
	Totale	m³					5 500,000	5,43146	29 873,03
26001 CAL25_01.A05.001.005	Rinterro con materiale di risulta proveniente da scavo, compreso l'avvicinamento dei materiali, il compattamento a strati dei materiali impiegati fino al raggiungimento delle quote del terreno preesistente ed il costipamento prescritto. Compreso ogni								
	Rinterro e compattazione volumi attorno alle nuove fondazioni - Pensilina Est								
	(Vscavo - Vfondazioni) (+10% per riduzione volume a seguito della compattazione) (2400-260) * (1.1)			2 140,000		1,100	2 354,000		
	(2400mc - 260 mc)(1+0.1)								
	Rinterro e compattazione volumi attorno alle nuove fondazioni - Pensilina Ovest								
	(Vscavo - Vfondazioni) (+10% per riduzione volume a seguito della compattazione)								
	(3100mc - 260 mc)(1+0.1) (3100-260) * (1.1)			2 840,000		1,100	3 124,000		
	Totale	m³					5 478,000	12,06103	66 070,32
26023 CAL25_02.A07.001.004	Trasporto di materiali di risulta, provenienti da demolizioni e rimozioni, eseguiti anche a mano o in zone disagiate, con autocarro di portata superiore a 50 ql, compresi carico, anche a mano, viaggio, scarico, spandimento del materiale ed esclusi gl								
	Terreno asportato per la realizzazione dei pali (si ipotizza 70% del volume)								
	Palo D1000 mm L=15 m 28 * 12 * (0.7)		28,000		12,000	0,700	235,200		
	Totale	m³					235,200	12,65870	2 977,33
26024 CAL25_PRREC.P17.005.001	Terra e rocce, diverse da quelle di cui alla voce codice CEER/EER 17 05 03 (riferimento cod. CEER/EER 17 05 04 - Materiale Tabella A)								
	A RIPORTARE OPERE STRUTTURALI								**98 920,68**
	A RIPORTARE FUNZIONE TRASVERSALE (SHELL&CORE)								**520 882,06**
	A RIPORTARE PENSILINA AIRSIDE								***520 882,06***
	A RIPORTARE								63 101 712,03

COMPUTO METRICO ESTIMATIVO

L1 - TERMINAL

06 - PENSILINA AIRSIDE

000 - FUNZIONE TRASVERSALE (SHELL&CORE)

STR - OPERE STRUTTURALI

N. ARTICOLO	INDICAZIONE DEI LAVORI E DELLE PROVVISTE	U.M.	DIMENSIONI SIMILI	LUNG.	LARG.	ALT.	QUANTITA'	PREZZO	IMPORTO
	RIPORTO								63 101 712,03
	Terreno asportato per la realizzazione dei pali (si ipotizza 1,8t/mc)								
	Palo D1000 mm L=15 m								
	vedi voce n. 26023 (q.ta = 235,200) 1.8					1,800	423,360		
	Totale	Tn					423,360	29,09500	12 317,66
	Totale 004 - SCAVI E SBANCAMENTI Euro								**111 238,34**
	007 - FONDAZIONI								
26021 CAL25_14.R02.001.006	diametro 1000 mm								
	Palo PA-D1000 - L=15 m (+0,5 metri all'interno del plinto) 28 * (15.5)		28,000	15,500			434,000		
	Palo di prova (+50% per prova di carico) 2 * 15 * (1.5)		2,000	15,000		1,500	45,000		
	Totale	ml					479,000	289,15213	138 503,87
26022 AP-01.E04.067.001	Fornitura e posa in opera di rete elettrosaldata ad aderenza migliorata, conforme alla norma UNI EN 10080:2005, formato mm. 2000x3000 Ø 8 200x200								
	Palo D1000 mm L=15 m - (+5% per sfridi vari) 28 * 1850 * (1.05)		28,000		1 850,000	1,050	54 390,000		
	22 fi 26 longitudinali								
	spirale fi10/15 cm								
	Totale	kg					54 390,000	2,65050	144 160,70
26051 CAL25_01.B04.003.005	classe di resistenza caratteristica C16/20 - consistenza S3								
	Plinto PL01 (2000x3500x800-D1000) 14 * (2.2) * (3.7) * (0.1)		14,000	2,200	3,700	0,100	11,396		
	Plinto PL02 (2000x6250x800-D1000) 14 * (2.2) * (6.45) * (0.1)		14,000	2,200	6,450	0,100	19,866		
	Totale	m³					31,262	156,99966	4 908,12
26052	classe di resistenza caratteristica C32/40 - consistenza S4								
	A RIPORTARE OPERE STRUTTURALI								**398 811,03**
	A RIPORTARE FUNZIONE TRASVERSALE (SHELL&CORE)								**820 772,41**
	A RIPORTARE PENSILINA AIRSIDE								***820 772,41***
	A RIPORTARE								63 401 602,38

COMPUTO METRICO ESTIMATIVO

L1 - TERMINAL

06 - PENSILINA AIRSIDE

000 - FUNZIONE TRASVERSALE (SHELL&CORE)

STR - OPERE STRUTTURALI

N. ARTICOLO	INDICAZIONE DEI LAVORI E DELLE PROVVISTE	U.M.	DIMENSIONI				QUANTITA'	PREZZO	IMPORTO
			SIMILI	LUNG.	LARG.	ALT.			
	RIPORTO								63 401 602,38
CAL25_01.B04.018.002									
	Plinto PL01 (2000x3500x800-D1000) 14 * 2 * (3.5) * (0.8)		14,000	2,000	3,500	0,800	78,400		
	Plinto PL02 (2000x6250x800-D1000) 14 * 2 * (6.25) * (0.8)		14,000	2,000	6,250	0,800	140,000		
	Totale	m³					218,400	229,01611	50 017,12
26053 CAL25_01.B02.002.001	per opere di fondazione, plinti, travi rovesce								
	Plinto PL01 (2000x3500x800-D1000) 14 * 11 * (0.8)		14,000	11,000		0,800	123,200		
	Plinto PL02 (2000x6250x800-D1000) 14 * (2*2+6.25*2) * (0.8)		14,000	16,500		0,800	184,800		
	Totale	m²					308,000	29,34697	9 038,87
26054 AP-01.E04.067.001	Fornitura e posa in opera di rete elettrosaldata ad aderenza migliorata, conforme alla norma UNI EN 10080:2005, formato mm. 2000x3000 Ø 8 200x200								
	Plinti PL01 (+5% per sfridi)								
	Comprensiva di ferri superiori, inferiori, laterali e distanzatori 14 * 580 * (1.05)		14,000		580,000	1,050	8 526,000		
	Plinti PL02 (+5% per sfridi)								
	Comprensiva di ferri superiori, inferiori, laterali e distanzatori 14 * 1155 * (1.05)		14,000		1 155,000	1,050	16 978,500		
	Totale	kg					25 504,500	2,65050	67 599,68
26055 CAL25_01.B04.003.005	classe di resistenza caratteristica C16/20 - consistenza S3								
	Travi di fondazione CA-800x800 460 * 1 * (0.1)			460,000	1,000	0,100	46,000		
	Totale	m³					46,000	156,99966	7 221,98
26056 CAL25_01.B04.018.002	classe di resistenza caratteristica C32/40 - consistenza S4								
	Travi di fondazione CA-800x800 460 * (.8) * (0.8)			460,000	0,800	0,800	294,400		
	Totale	m³					294,400	229,01611	67 422,34
	A RIPORTARE OPERE STRUTTURALI								**600 111,02**
	A RIPORTARE FUNZIONE TRASVERSALE (SHELL&CORE)								**1 022 072,40**
	A RIPORTARE PENSILINA AIRSIDE								***1 022 072,40***
	A RIPORTARE								63 602 902,37

COMPUTO METRICO ESTIMATIVO

L1 - TERMINAL

06 - PENSILINA AIRSIDE

000 - FUNZIONE TRASVERSALE (SHELL&CORE)

STR - OPERE STRUTTURALI

N. ARTICOLO	INDICAZIONE DEI LAVORI E DELLE PROVVISTE	U.M.	DIMENSIONI				QUANTITA'	PREZZO	IMPORTO
			SIMILI	LUNG.	LARG.	ALT.			
	RIPORTO								63 602 902,37
26057 CAL25_01.B02.002.001	per opere di fondazione, plinti, travi rovesce								
	Travi di collegamento CA-800x800 460 * (1.6)			460,000		1,600	736,000		
	Totale	m²					736,000	29,34697	21 599,37
26058 AP-01.E04.067.001	Fornitura e posa in opera di rete elettrosaldata ad aderenza migliorata, conforme alla norma UNI EN 10080:2005, formato mm. 2000x3000 Ø 8 200x200								
	Travi di collegamento CA-800x800 (incidenza 100 kg/mc)								
	vedi voce n. 26056 (q.ta = 294,400) 100					100,000	29 440,000		
	Totale	kg					29 440,000	2,65050	78 030,72
26059 CAL25_PR.P10.900.001	Servizio di pompaggio - quota fissa per spostamento e primo piazzamento di pompa con braccio fino a 42 m								
	Apprestamento per pompaggio calcestruzzo - n. 2 tettoie 2		2,000				2,000		
	Totale	cad					2,000	305,86435	611,73
26060 CAL25_PR.P10.900.003	Servizio di pompaggio - quota aggiuntiva per ogni mc pompato								
	Pompaggio calcestruzzo fondazioni								
	vedi voce n. 26052 (q.ta = 218,400)						218,400		
	vedi voce n. 26056 (q.ta = 294,400)						294,400		
	Totale	m³					512,800	14,13005	7 245,89
26500 CAL25_01.B04.003.005	classe di resistenza caratteristica C16/20 - consistenza S3								
	Platea pensilina di collegamento 85 * (0.1)				85,000	0,100	8,500		
	Totale	m³					8,500	156,99966	1 334,50
26505 CAL25_01.B04.018.002	classe di resistenza caratteristica C32/40 - consistenza S4								
	A RIPORTARE OPERE STRUTTURALI								**708 933,23**
	A RIPORTARE FUNZIONE TRASVERSALE (SHELL&CORE)								**1 130 894,61**
	A RIPORTARE PENSILINA AIRSIDE								***1 130 894,61***
	A RIPORTARE								63 711 724,58

COMPUTO METRICO ESTIMATIVO

L1 - TERMINAL

06 - PENSILINA AIRSIDE

000 - FUNZIONE TRASVERSALE (SHELL&CORE)

STR - OPERE STRUTTURALI

N. ARTICOLO	INDICAZIONE DEI LAVORI E DELLE PROVVISTE	U.M.	DIMENSIONI				QUANTITA'	PREZZO	IMPORTO
			SIMILI	LUNG.	LARG.	ALT.			
	RIPORTO								63 711 724,58
	Platea pensilina di collegamento sp. 30 cm 25					25,000	25,000		
	Totale	m³					25,000	229,01611	5 725,40
26510 CAL25_01.B02.002.001	per opere di fondazione, plinti, travi rovesce								
	Platea pensilina di collegamento 50 * (0.3)			50,000		0,300	15,000		
	Totale	m²					15,000	29,34697	440,20
26515 AP-01.E04.067.001	Fornitura e posa in opera di rete elettrosaldata ad aderenza migliorata, conforme alla norma UNI EN 10080:2005, formato mm. 2000x3000 Ø 8 200x200								
	Platea pensiilna (incidenza 60 kg/mc comprensiva di sfridi e cavallotti)								
	vedi voce n. 26505 (q.ta = 25,000) 60					60,000	1 500,000		
	Totale	kg					1 500,000	2,65050	3 975,75
	Totale 007 - FONDAZIONI Euro								**607 836,24**
	009 - STRUTTURE VERTICALI								
26101 AP-E.STR.005	Fornitura e posa in opera di profilati in acciaio - S355 - EXC3								
	Colonne PS690 (+5% per piastrame vario) (300 kg/m) 14 * (6.55) * (1.05) * 300		14,000	6,550	1,050	300,000	28 885,500		
	Piastre di base PB02 14 * 430		14,000			430,000	6 020,000		
	Tirafondi 14 * 100		14,000			100,000	1 400,000		
	Colonne HEA500 (+5% per piastrame vario) (155kg/m) 14 * (14.55) * (1.05) * 155		14,000	14,550	1,050	155,000	33 152,175		
	Piastre di base PB01 14 * 235		14,000			235,000	3 290,000		
	Tirafondi 14 * 50		14,000			50,000	700,000		
	Totale	kg					73 447,675	5,07000	372 379,71
26103	Fornitura e posa in opera di tubolari in acciaio - S355 - EXC3								
	A RIPORTARE OPERE STRUTTURALI								**1 091 454,29**
	A RIPORTARE FUNZIONE TRASVERSALE (SHELL&CORE)								**1 513 415,67**
	A RIPORTARE PENSILINA AIRSIDE								***1 513 415,67***
	A RIPORTARE								64 094 245,64

COMPUTO METRICO ESTIMATIVO

L1 - TERMINAL

06 - PENSILINA AIRSIDE

000 - FUNZIONE TRASVERSALE (SHELL&CORE)

STR - OPERE STRUTTURALI

N. ARTICOLO	INDICAZIONE DEI LAVORI E DELLE PROVVISTE	U.M.	DIMENSIONI				QUANTITA'	PREZZO	IMPORTO
			SIMILI	LUNG.	LARG.	ALT.			
	RIPORTO								64 094 245,64
AP-E.STR.006									
	Controventi CHS273x8 mm (+20% per nodi e piastre) (52,3 kg/m) 200 * (1.2) * (52.3)			200,000	1,200	52,300	12 552,000		
	Totale	kg					12 552,000	5,20000	65 270,40
26550	Fornitura e posa in opera di tubolari in acciaio - S355 - EXC3								
AP-E.STR.006									
	Pensilina di collegamento								
	Colonne CHS219x6,3 (+15% per piastre e bulloni) (33,1 kg/m) 45 * (1.15) * (33.1)			45,000	1,150	33,100	1 712,925		
	Totale	kg					1 712,925	5,20000	8 907,21
26555	Fornitura e posa in opera di profilati in acciaio - S355 - EXC3								
AP-E.STR.005									
	Pensilina di collegamento								
	Travi principali HEA240 (+15% per piastre e bulloni) (60,3 kg/m) 38 * (1.15) * (60.3)			38,000	1,150	60,300	2 635,110		
	Travi secondarie IPE200 (+15% per piastre e bulloni) (22,4 kg/m) 110 * (1.15) * (22.4)			110,000	1,150	22,400	2 833,600		
	Puntoni diagonali HEA100 (+15% per piastre e bulloni) (16,7 kg/m) 5 * (1.15) * (16.7)			5,000	1,150	16,700	96,025		
	Diagonali L60x6 (+15% per piastre e bulloni) (5,4 kg/m) 42 * (1.15) * (5.4)			42,000	1,150	5,400	260,820		
	Totale	kg					5 825,555	5,07000	29 535,56
	Totale 009 - STRUTTURE VERTICALI Euro								**476 092,88**
	020 - TRAVI E SOLAI								
26151	Fornitura e posa in opera di profilati in acciaio - S355 - EXC3								
AP-E.STR.005									
	A RIPORTARE OPERE STRUTTURALI								**1 195 167,46**
	A RIPORTARE FUNZIONE TRASVERSALE (SHELL&CORE)								**1 617 128,84**
	A RIPORTARE PENSILINA AIRSIDE								***1 617 128,84***
	A RIPORTARE								64 197 958,81

COMPUTO METRICO ESTIMATIVO

L1 - TERMINAL

06 - PENSILINA AIRSIDE

000 - FUNZIONE TRASVERSALE (SHELL&CORE)

STR - OPERE STRUTTURALI

N. ARTICOLO	INDICAZIONE DEI LAVORI E DELLE PROVVISTE	U.M.	DIMENSIONI				QUANTITA'	PREZZO	IMPORTO
			SIMILI	LUNG.	LARG.	ALT.			
	RIPORTO								64 197 958,81
	Travi HEA400 (+10% per nodi e piastre) (125 kg/m) 230 * (1.1) * 125			230,000	1,100	125,000	31 625,000		
	Travi HEA200 (+10% per nodi e piastre) (42,3 kg/m) 115 * (1.1) * (42.3)			115,000	1,100	42,300	5 350,950		
	n. 52 forchette di fissaggio travi in legno lamellare (250 kg/cad) 52 * 250		52,000			250,000	13 000,000		
	Totale	kg					49 975,950	5,07000	253 378,07
26161 CAL25_01.C03.008.002	Con schema statico complesso (travi reticolari - strutture curvilinee)								
	Trave curva LG-200x1680 mm GL28h (+5% per intagli, lavorazioni e piastre) (1.05) * 300				1,050	300,000	315,000		
	Totale	m³					315,000	1 715,80619	540 478,95
26162 AP-E.STR.009	Orditura di tetti in legno lamellare - Fornitura e posa in opera travi CE EN 14080:2013 GL28h								
	Arcarecci LG-160x200 mm GL28h (+5% per intagli e lavorazioni) (1.05) * 87				1,050	87,000	91,350		
	Puntoni LG-180x280 mm GL28h (+5% per intagli e lavorazioni) (1.05) * 68				1,050	68,000	71,400		
	Diagonali LG-200x240 mm GL28h (+5% per intagli e lavorazioni) (1.05) * 21				1,050	21,000	22,050		
	Totale	m³					184,800	1 119,29000	206 844,79
26301 CAL25_01.C03.012.002	tavole (spess. da 2 a 6 cm - assortimento 1^ - lunghezza m 4 larghezza cm 16 in avanti)								
	Tavolato TA01 4150					4 150,000	4 150,000		
	Totale	m²					4 150,000	49,51508	205 487,58
	Totale 020 - TRAVI E SOLAI Euro								**1 206 189,39**
	058 - TRATTAMENTI SUPERFICIALI								
26155 AP-E.STR.012	Protezione alla corrosione e al fuoco di carpenteria metallica mediante ciclo di verniciatura								
	Colonne PS690 40					40,000	40,000		
	A RIPORTARE OPERE STRUTTURALI								**2 401 356,85**
	A RIPORTARE FUNZIONE TRASVERSALE (SHELL&CORE)								**2 823 318,23**
	A RIPORTARE PENSILINA AIRSIDE								***2 823 318,23***
	A RIPORTARE								65 404 148,20

COMPUTO METRICO ESTIMATIVO

L1 - TERMINAL

06 - PENSILINA AIRSIDE

000 - FUNZIONE TRASVERSALE (SHELL&CORE)

STR - OPERE STRUTTURALI

N. ARTICOLO	INDICAZIONE DEI LAVORI E DELLE PROVVISTE	U.M.	DIMENSIONI				QUANTITA'	PREZZO	IMPORTO
			SIMILI	LUNG.	LARG.	ALT.			
	RIPORTO								65 404 148,20
	Colonne HEA500 430					430,000	430,000		
	Controventi CHS273x8 mm 172					172,000	172,000		
	Travi HEA400 440					440,000	440,000		
	Travi HEA200 135					135,000	135,000		
	Totale	m²					1 217,000	83,05000	101 071,85
26560 AP.STR.009	Zincatura a caldo profili carpenteria metallica								
	Pensilina di collegamento								
	vedi voce n. 26550 (q.ta = 1712,925)						1 712,925		
	vedi voce n. 26555 (q.ta = 5825,555)						5 825,555		
	Totale	kg					7 538,480	0,70000	5 276,94
	Totale 058 - TRATTAMENTI SUPERFICIALI Euro								**106 348,79**
	Totale STR - OPERE STRUTTURALI Euro								**2 507 705,64**
	Totale 000 - FUNZIONE TRASVERSALE (SHELL&CORE) Euro								**2 929 667,02**
	A RIPORTARE PENSILINA AIRSIDE								***2 929 667,02***
	A RIPORTARE								65 510 496,99

COMPUTO METRICO ESTIMATIVO

L1 - TERMINAL

06 - PENSILINA AIRSIDE

008 - VIABILITA'

ELE - IMPIANTI ELETTRICI

N. ARTICOLO	INDICAZIONE DEI LAVORI E DELLE PROVVISTE	U.M.	DIMENSIONI				QUANTITA'	PREZZO	IMPORTO
			SIMILI	LUNG.	LARG.	ALT.			
	RIPORTO								65 510 496,99
	103 - IMPIANTO DI ILLUMINAZIONE								
40995 AP-E.IEL.146	Fornitura e posa in opera di APPARECCHIO ILLUMINANTE TIPO PROIETTORE PER POSA A PARETE MEDIANTE STAFFA, CORPO IN ALLUMINIO.....MINOSO 4939Lm, EFFICIENZA LUMINOSA 125 lm/W, TEMPERATURA DI COLORE 4000°K, CLASSE D'ISOLAMENTO I, GRADO DI PROTEZIONE IP66.								
	TER-LMP_RettangolareEsterna:TER-LMP_RettangolareEsternaOrdinaria-34W - 2spjxCzdPFlQNEc0DUPOBT 1		1,000				1,000		
	TER-LMP_RettangolareEsterna:TER-LMP_RettangolareEsternaOrdinaria-34W - 2spjxCzdPFlQNEc0DUPOBq 1		1,000				1,000		
	TER-LMP_RettangolareEsterna:TER-LMP_RettangolareEsternaOrdinaria-34W - 2spjxCzdPFlQNEc0DUPOBb 1		1,000				1,000		
	TER-LMP_RettangolareEsterna:TER-LMP_RettangolareEsternaOrdinaria-34W - 2spjxCzdPFlQNEc0DUPO8H 1		1,000				1,000		
	TER-LMP_RettangolareEsterna:TER-LMP_RettangolareEsternaOrdinaria-34W - 2spjxCzdPFlQNEc0DUPO8C 1		1,000				1,000		
	TER-LMP_RettangolareEsterna:TER-LMP_RettangolareEsternaOrdinaria-34W - 2spjxCzdPFlQNEc0DUPO8x 1		1,000				1,000		
	TER-LMP_RettangolareEsterna:TER-LMP_RettangolareEsternaOrdinaria-34W - 2spjxCzdPFlQNEc0DUPO8m 1		1,000				1,000		
	TER-LMP_RettangolareEsterna:TER-LMP_RettangolareEsternaOrdinaria-34W - 2spjxCzdPFlQNEc0DUPO8l 1		1,000				1,000		
	TER-LMP_RettangolareEsterna:TER-LMP_RettangolareEsternaOrdinaria-34W - 2spjxCzdPFlQNEc0DUPO8a 1		1,000				1,000		
	Totale	cad					9,000	830,67000	7 476,03
41005 CAL25_06.L05.017.002	dimensioni 150 x 75 mm verniciata								
	Passerella con raccordi:Passerella canale - 2ggtZYsqj6tf_n3ROi4oIy - 150 mmx75 mmø 1.29999999999809		1,300				1,300		
	Passerella con raccordi:Passerella canale - 2spjxCzdPFlQNEc0DUPO9C - 150 mmx75		48,340				48,340		
	A RIPORTARE IMPIANTI ELETTRICI								**7 476,03**
	A RIPORTARE VIABILITA'								**7 476,03**
	A RIPORTARE PENSILINA AIRSIDE								***2 937 143,05***
	A RIPORTARE								65 517 973,02

COMPUTO METRICO ESTIMATIVO

L1 - TERMINAL

06 - PENSILINA AIRSIDE

008 - VIABILITA'

ELE - IMPIANTI ELETTRICI

N. ARTICOLO	INDICAZIONE DEI LAVORI E DELLE PROVVISTE	U.M.	DIMENSIONI				QUANTITA'	PREZZO	IMPORTO
			SIMILI	LUNG.	LARG.	ALT.			
	RIPORTO								65 517 973,02
	mmø 48.34								
	Totale	m					49,640	57,91118	2 874,71
72740 NP.AV.PA.IE.002	Impianto elettrico per punto luce, alimentazione circuito ... ento e fissaggio. Punto luce singolo, apparecchi ordinari.								
	TER-LMP_RettangolareEsterna:TER-LMP_RettangolareEsternaOrdinaria-34W - 2spjxCzdPFlQNEc0DUPOBT 1		1,000				1,000		
	TER-LMP_RettangolareEsterna:TER-LMP_RettangolareEsternaOrdinaria-34W - 2spjxCzdPFlQNEc0DUPOBq 1		1,000				1,000		
	TER-LMP_RettangolareEsterna:TER-LMP_RettangolareEsternaOrdinaria-34W - 2spjxCzdPFlQNEc0DUPOBb 1		1,000				1,000		
	TER-LMP_RettangolareEsterna:TER-LMP_RettangolareEsternaOrdinaria-34W - 2spjxCzdPFlQNEc0DUPO8H 1		1,000				1,000		
	TER-LMP_RettangolareEsterna:TER-LMP_RettangolareEsternaOrdinaria-34W - 2spjxCzdPFlQNEc0DUPO8C 1		1,000				1,000		
	TER-LMP_RettangolareEsterna:TER-LMP_RettangolareEsternaOrdinaria-34W - 2spjxCzdPFlQNEc0DUPO8x 1		1,000				1,000		
	TER-LMP_RettangolareEsterna:TER-LMP_RettangolareEsternaOrdinaria-34W - 2spjxCzdPFlQNEc0DUPO8m 1		1,000				1,000		
	TER-LMP_RettangolareEsterna:TER-LMP_RettangolareEsternaOrdinaria-34W - 2spjxCzdPFlQNEc0DUPO8l 1		1,000				1,000		
	TER-LMP_RettangolareEsterna:TER-LMP_RettangolareEsternaOrdinaria-34W - 2spjxCzdPFlQNEc0DUPO8a 1		1,000				1,000		
	Totale	cad					9,000	108,74304	978,69
73440 NP.AV.PA.IE.002	Impianto elettrico per punto luce, alimentazione circuito ... ento e fissaggio. Punto luce singolo, apparecchi ordinari.								
	TER-LMP_RettangolareEsterna:TER-LMP_RettangolareEsternaOrdinaria-34W - 2spjxCzdPFlQNEc0DUPOBT 1		1,000				1,000		
	TER-LMP_RettangolareEsterna:TER-LMP_RettangolareEsternaOrdinaria-34W -		1,000				1,000		
	A RIPORTARE IMPIANTI ELETTRICI								**11 329,43**
	A RIPORTARE VIABILITA'								**11 329,43**
	A RIPORTARE PENSILINA AIRSIDE								***2 940 996,45***
	A RIPORTARE								65 521 826,42

COMPUTO METRICO ESTIMATIVO

L1 - TERMINAL

06 - PENSILINA AIRSIDE

008 - VIABILITA'

ELE - IMPIANTI ELETTRICI

N. ARTICOLO	INDICAZIONE DEI LAVORI E DELLE PROVVISTE	U.M.	DIMENSIONI				QUANTITA'	PREZZO	IMPORTO
			SIMILI	LUNG.	LARG.	ALT.			
	RIPORTO								65 521 826,42
	2spjxCzdPFlQNEc0DUPOBq 1								
	TER-LMP_RettangolareEsterna:TER-LMP_RettangolareEsternaOrdinaria-34W - 2spjxCzdPFlQNEc0DUPOBb 1		1,000				1,000		
	TER-LMP_RettangolareEsterna:TER-LMP_RettangolareEsternaOrdinaria-34W - 2spjxCzdPFlQNEc0DUPO8H 1		1,000				1,000		
	TER-LMP_RettangolareEsterna:TER-LMP_RettangolareEsternaOrdinaria-34W - 2spjxCzdPFlQNEc0DUPO8C 1		1,000				1,000		
	TER-LMP_RettangolareEsterna:TER-LMP_RettangolareEsternaOrdinaria-34W - 2spjxCzdPFlQNEc0DUPO8x 1		1,000				1,000		
	TER-LMP_RettangolareEsterna:TER-LMP_RettangolareEsternaOrdinaria-34W - 2spjxCzdPFlQNEc0DUPO8m 1		1,000				1,000		
	TER-LMP_RettangolareEsterna:TER-LMP_RettangolareEsternaOrdinaria-34W - 2spjxCzdPFlQNEc0DUPO8l 1		1,000				1,000		
	TER-LMP_RettangolareEsterna:TER-LMP_RettangolareEsternaOrdinaria-34W - 2spjxCzdPFlQNEc0DUPO8a 1		1,000				1,000		
	Totale	cad					9,000	108,74304	978,69
	Totale 103 - IMPIANTO DI ILLUMINAZIONE Euro								**12 308,12**
	Totale ELE - IMPIANTI ELETTRICI Euro								**12 308,12**
	Totale 008 - VIABILITA' Euro								**12 308,12**
	Totale 06 - PENSILINA AIRSIDE Euro								***2 941 975,14***
	A RIPORTARE								65 522 805,11

COMPUTO METRICO ESTIMATIVO

L1 - TERMINAL

08 - SISTEMAZIONI ESTERNE LANDSIDE

000 - FUNZIONE TRASVERSALE (SHELL&CORE)

ARC - OPERE ARCHITETTONICHE

N. ARTICOLO	INDICAZIONE DEI LAVORI E DELLE PROVVISTE	U.M.	DIMENSIONI				QUANTITA'	PREZZO	IMPORTO
			SIMILI	LUNG.	LARG.	ALT.			
	RIPORTO								65 522 805,11
	079 - OPERE IN FERRO								
36224 AP-E.ARC.199	0.OF.44 - Recinzione in lamiera stirata								
	08_SISTEMAZIONI ESTERNE LANDSIDE _ FUNZIONE TRASVERSALE (SHELL&CORE)								
	0.OF.44_Recinzione composta da rete in lamiera stirata con pali di sostegno e sistemi di fissaggio, distanza pali di sostegno 1200 mm, altezza variabile fino a un massimo di 2400 mm. 1 * (25.01)		1,000			25,010	25,010		
	1 * (2.57)		1,000			2,570	2,570		
	1 * (8.58)		1,000			8,580	8,580		
	1 * (1.59)		1,000			1,590	1,590		
	Totale	m²					37,750	173,57000	6 552,27
36274 AP-E.ARC.198	0.OF.41 - Cancello a doppia anta battente in grigliato elettrosaldato, dim. 2,20x2,48 mt								
	08_SISTEMAZIONI ESTERNE LANDSIDE _ FUNZIONE TRASVERSALE (SHELL&CORE)								
	0.OF.41_Cancello a doppia anta battente composto da grigliato elettrosaldato costituito da pannelli modulari, monolitici, Altezza 2480 mm, larghezza 1100 mm 1		1,000				1,000		
	Totale	cad					1,000	599,96000	599,96
36284 AP-E.ARC.200	0.OF.45 - Cancello a doppia anta battente in grigliato di lamiera stirata, dim. 6,00x3,00 mt								
	08_SISTEMAZIONI ESTERNE LANDSIDE _ FUNZIONE TRASVERSALE (SHELL&CORE)								
	0.OF.45_Cancello a doppia anta battente composto da grigliato in lamiera stirata e cornici saldate ai profili verticali mediante procedimento di elettrosaldatura senza materiale di apporto. Altezza 3000 mm, larghezza 6000 mm. 1		1,000				1,000		
	Totale	cad					1,000	3 327,79000	3 327,79
	A RIPORTARE OPERE ARCHITETTONICHE								**10 480,02**
	A RIPORTARE FUNZIONE TRASVERSALE (SHELL&CORE)								**10 480,02**
	A RIPORTARE SISTEMAZIONI ESTERNE LANDSIDE								***10 480,02***
	A RIPORTARE								65 533 285,13

COMPUTO METRICO ESTIMATIVO

L1 - TERMINAL

08 - SISTEMAZIONI ESTERNE LANDSIDE

000 - FUNZIONE TRASVERSALE (SHELL&CORE)

ARC - OPERE ARCHITETTONICHE

N. ARTICOLO	INDICAZIONE DEI LAVORI E DELLE PROVVISTE	U.M.	DIMENSIONI				QUANTITA'	PREZZO	IMPORTO
			SIMILI	LUNG.	LARG.	ALT.			
	RIPORTO								65 533 285,13
36304 AP-E.ARC.197	0.OF.40 - Recinzione in rete zincata e plastificata, h=2,30 mt								
	08_SISTEMAZIONI ESTERNE LANDSIDE _ FUNZIONE TRASVERSALE (SHELL&CORE)								
	0.OF.40_Recinzione composta da rete zincata e plastificata a semplice torsione con pali di sostegno e sistemi di fissaggio, altezza 2300 mm, distanza pali di sostegno verticali variabile fino a un massimo di 2500 mm. 1 * (3.8)		1,000	3,800			3,800		
	1 * (5.29)		1,000	5,290			5,290		
	1 * (13.35)		1,000	13,350			13,350		
	1 * (3.54)		1,000	3,540			3,540		
	Totale	ml					25,980	41,01000	1 065,44
36314 NP25.22CL.PR.E.001930.030.a	Fornitura e posa in opera di recinzione costituita da pannello grigliato elettroforgiato in acciaio S235JR								
	08_SISTEMAZIONI ESTERNE LANDSIDE _ FUNZIONE TRASVERSALE (SHELL&CORE)								
	0.OF.42_Grigliato elettrosaldato costituito da pannelli modulari, monolitici, non giuntati o affiancati e cornici saldate, peso=15 kg/mq 1 * 2 * (1.8) * 15		1,000	2,000	1,800	15,000	54,000		
	1 * 2 * (1.8) * 15		1,000	2,000	1,800	15,000	54,000		
	1 * 2 * (1.8) * 15		1,000	2,000	1,800	15,000	54,000		
	1 * 2 * (1.8) * 15		1,000	2,000	1,800	15,000	54,000		
	Totale	kg					216,000	5,70000	1 231,20
36324 NP25.22CL.PR.E.001910.070.c	Profilati normali in ferro tondo, piatto, quadro od angolare con impiego di lamiera per ringhiere, inferiate, cancellate, griglie. Ringhiere in profilati normali e a linee diritte								
	08_SISTEMAZIONI ESTERNE LANDSIDE _ FUNZIONE TRASVERSALE (SHELL&CORE)								
	0.OF.43_Ringhiera in acciaio a montanti rettangolari verticali fissati alla scala con piastre saldate con quattro fori asolati - peso=25 kg/mq 1 * (0.94) * 1 * 25		1,000	0,940	1,000	25,000	23,500		
	A RIPORTARE OPERE ARCHITETTONICHE								**12 776,66**
	A RIPORTARE FUNZIONE TRASVERSALE (SHELL&CORE)								**12 776,66**
	A RIPORTARE SISTEMAZIONI ESTERNE LANDSIDE								***12 776,66***
	A RIPORTARE								65 535 581,77

COMPUTO METRICO ESTIMATIVO

L1 - TERMINAL

08 - SISTEMAZIONI ESTERNE LANDSIDE

000 - FUNZIONE TRASVERSALE (SHELL&CORE)

ARC - OPERE ARCHITETTONICHE

N. ARTICOLO	INDICAZIONE DEI LAVORI E DELLE PROVVISTE	U.M.	DIMENSIONI				QUANTITA'	PREZZO	IMPORTO
			SIMILI	LUNG.	LARG.	ALT.			
	RIPORTO								65 535 581,77
	1 * (0.94) * 1 * 25		1,000	0,940	1,000	25,000	23,500		
	Totale	kg					47,000	7,68000	360,96
	Totale 079 - OPERE IN FERRO Euro								**13 137,62**
	100 - SMALTIMENTO ACQUE METEORICHE								
36194 AP-E.ARC.150	0.VAD.01 - Vasca a dispersione per acque meteoriche								
	08_SISTEMAZIONI ESTERNE LANDSIDE _ FUNZIONE TRASVERSALE (SHELL&CORE)								
	0.VAD.01_Vasca a dispersione per acque meteoriche, composta da uno strato superiore di ghiaia e un elemento in calcestruzzo. dimensioni 450cmx100cm 12		12,000				12,000		
	Totale	cad					12,000	643,54000	7 722,48
	Totale 100 - SMALTIMENTO ACQUE METEORICHE Euro								**7 722,48**
	Totale ARC - OPERE ARCHITETTONICHE Euro								**20 860,10**
	Totale 000 - FUNZIONE TRASVERSALE (SHELL&CORE) Euro								**20 860,10**
	A RIPORTARE SISTEMAZIONI ESTERNE LANDSIDE								***20 860,10***
	A RIPORTARE								65 543 665,21

COMPUTO METRICO ESTIMATIVO

L1 - TERMINAL

08 - SISTEMAZIONI ESTERNE LANDSIDE

007 - SICUREZZA & ENTI DI STATO

ARC - OPERE ARCHITETTONICHE

N. ARTICOLO	INDICAZIONE DEI LAVORI E DELLE PROVVISTE	U.M.	DIMENSIONI				QUANTITA'	PREZZO	IMPORTO
			SIMILI	LUNG.	LARG.	ALT.			
	RIPORTO								65 543 665,21
	146 - BARRIERE DI SICUREZZA								
36204 AP-E.ARC.129	0.BR.04 - Dissuasore cilindrico in calcestruzzo, dim. 26x100x32 cm								
	08_SISTEMAZIONI ESTERNE LANDSIDE _ SICUREZZA & ENTI DI STATO								
	0.BR.04_Dissuasore in calcestruzzo cilindrico, semparatore tra percorsi pedonali e traffico veicolare lunghezza 100 cm 24		24,000				24,000		
	Totale	cad					24,000	297,21000	7 133,04
36214 AP-E.ARC.130	0.BR.05 - Dissuasore sferico in calcestruzzo, dim. 40x40x40 cm								
	08_SISTEMAZIONI ESTERNE LANDSIDE _ SICUREZZA & ENTI DI STATO								
	0.BR.05_Dissuasore in calcestruzzo sferico 40 cm diam - 45 cm altezza 129		129,000				129,000		
	Totale	cad					129,000	749,07000	96 630,03
	Totale 146 - BARRIERE DI SICUREZZA Euro								**103 763,07**
	Totale ARC - OPERE ARCHITETTONICHE Euro								**103 763,07**
	Totale 007 - SICUREZZA & ENTI DI STATO Euro								**103 763,07**
	A RIPORTARE SISTEMAZIONI ESTERNE LANDSIDE								***124 623,17***
	A RIPORTARE								65 647 428,28

COMPUTO METRICO ESTIMATIVO

L1 - TERMINAL

08 - SISTEMAZIONI ESTERNE LANDSIDE

008 - VIABILITA'

ARC - OPERE ARCHITETTONICHE

N. ARTICOLO	INDICAZIONE DEI LAVORI E DELLE PROVVISTE	U.M.	DIMENSIONI				QUANTITA'	PREZZO	IMPORTO
			SIMILI	LUNG.	LARG.	ALT.			
	RIPORTO								65 647 428,28
	027 - RIVESTIMENTI								
36394 AP-E.ARC.179	PT-SC_Pavimento ceramico in gres dim. 120x60 cm								
	08_SISTEMAZIONI ESTERNE LANDSIDE _ VIABILITA'								
	1.PT-SC_Pavimento ceramico in gres dim. 120x60 cm con massetto sp. 4 cm								
	SCALA								
	RAMPA 1								
	- pedata 3 * (1.035) * (0.3)		3,000	1,035	0,300		0,932		
	- alzata 4 * (1.035) * (0.17)		4,000	1,035		0,170	0,704		
	Totale	m²					1,636	64,63000	105,73
	Totale 027 - RIVESTIMENTI Euro								**105,73**
	Totale ARC - OPERE ARCHITETTONICHE Euro								**105,73**
	A RIPORTARE VIABILITA'								**105,73**
	A RIPORTARE SISTEMAZIONI ESTERNE LANDSIDE								***124 728,90***
	A RIPORTARE								65 647 534,01

COMPUTO METRICO ESTIMATIVO

L1 - TERMINAL

08 - SISTEMAZIONI ESTERNE LANDSIDE

008 - VIABILITA'

CIV - OPERE CIVILI

N. ARTICOLO	INDICAZIONE DEI LAVORI E DELLE PROVVISTE	U.M.	DIMENSIONI				QUANTITA'	PREZZO	IMPORTO
			SIMILI	LUNG.	LARG.	ALT.			
	RIPORTO								65 647 534,01
	047 - OPERE A VERDE								
36264 CAL25_04.E02.003.003	con aggregato pezzatura 0/10, spessore finito compresso 3 cm								
	08_SISTEMAZIONI ESTERNE LANDSIDE _ VIABILITA'								
	0.PT.08_Area verde esterna su terra di riporto da attrezzare a prato. 1 * (304.67)		1,000			304,670	304,670		
	Totale	m²					304,670	10,59495	3 227,96
36265 CAL25_04.E02.003.004	per ogni cm in più o in meno alla voce precedente								
	08_SISTEMAZIONI ESTERNE LANDSIDE _ VIABILITA'								
	0.PT.08_Area verde esterna su terra di riporto da attrezzare a prato - 2 cm piu 2 * (304.67)		2,000			304,670	609,340		
	Totale	m²					609,340	3,10657	1 892,96
	Totale 047 - OPERE A VERDE Euro								**5 120,92**
	078 - LAVORI STRADALI								
36234 AP-E.ARC.176	0.PT.04 - Pavimentazione esterna in autobloccanti, pacchetto sp. tot. 37 cm								
	08_SISTEMAZIONI ESTERNE LANDSIDE _ VIABILITA'								
	0.PT.04_Pavimentazione esterna in masselli autobloccanti così composta: Geotessuto Misto granulare sp. 200 mm Feltro antiradice Sabbia di allettamento a secco della pavimentazione sp. 60 mm Autobloccanti in CLS sp. 80 mm 1 * (17.28)		1,000			17,280	17,280		
	1 * (788.06)		1,000			788,060	788,060		
	1 * (121.81)		1,000			121,810	121,810		
	1 * (4.53)		1,000			4,530	4,530		
	1 * (4.58)		1,000			4,580	4,580		
	1 * (4.55)		1,000			4,550	4,550		
	A RIPORTARE OPERE CIVILI								**5 120,92**
	A RIPORTARE VIABILITA'								**5 226,65**
	A RIPORTARE SISTEMAZIONI ESTERNE LANDSIDE								***129 849,82***
	A RIPORTARE								65 652 654,93

COMPUTO METRICO ESTIMATIVO

L1 - TERMINAL

08 - SISTEMAZIONI ESTERNE LANDSIDE

008 - VIABILITA'

CIV - OPERE CIVILI

N. ARTICOLO	INDICAZIONE DEI LAVORI E DELLE PROVVISTE	U.M.	DIMENSIONI				QUANTITA'	PREZZO	IMPORTO
			SIMILI	LUNG.	LARG.	ALT.			
	RIPORTO								65 652 654,93
	1 * (4.52)		1,000			4,520	4,520		
	1 * (3242.27)		1,000			3 242,270	3 242,270		
	Totale	m²					4 187,600	70,73000	296 188,95
36244 AP-E.ARC.177	0.PT.05 - Pavimentazione esterna in asfalto, pacchetto sp. tot. 37 cm								
	08_SISTEMAZIONI ESTERNE LANDSIDE _ VIABILITA'								
	0.PT.05_Pavimentazione esterna in asfalto drenante così composta: Ghiaietto misto stabilizzato sp. 150 mm Base cementizia sp. 100 mm Binder bituminoso sp. 70 mm Strato esterno di usura in asfalto sp. 50 mm 1 * (98.29)		1,000			98,290	98,290		
	1 * (18.56)		1,000			18,560	18,560		
	1 * (105.68)		1,000			105,680	105,680		
	1 * (661.26)		1,000			661,260	661,260		
	Totale	m²					883,790	64,57000	57 066,32
36294 E.02.001	CORDOLO IN CALCESTRUZZO VIBRATO, PREFABBRICATO, DOSATO A QL 3,50 DI CEMENTO NORMALE DELLA SEZIONE MINIMA DI CMQ 300								
	08_SISTEMAZIONI ESTERNE LANDSIDE _ VIABILITA'								
	0.CD.05_Cordolo in blocchi in travertino, dimensioni 250 x 100 mm								
	1 * (37.50)		1,000	37,500			37,500		
	1 * (16.89)		1,000	16,890			16,890		
	1 * (17.52)		1,000	17,520			17,520		
	1 * (0.31)		1,000	0,310			0,310		
	1 * (14.74)		1,000	14,740			14,740		
	1 * (4.72)		1,000	4,720			4,720		
	1 * (57.98)		1,000	57,980			57,980		
	1 * (6.18)		1,000	6,180			6,180		
	1 * (1.28)		1,000	1,280			1,280		
	A RIPORTARE OPERE CIVILI								**358 376,19**
	A RIPORTARE VIABILITA'								**358 481,92**
	A RIPORTARE SISTEMAZIONI ESTERNE LANDSIDE								***483 105,09***
	A RIPORTARE								66 005 910,20

COMPUTO METRICO ESTIMATIVO

L1 - TERMINAL

08 - SISTEMAZIONI ESTERNE LANDSIDE

008 - VIABILITA'

CIV - OPERE CIVILI

N. ARTICOLO	INDICAZIONE DEI LAVORI E DELLE PROVVISTE	U.M.	DIMENSIONI				QUANTITA'	PREZZO	IMPORTO
			SIMILI	LUNG.	LARG.	ALT.			
	RIPORTO								66 005 910,20
	1 * (19.05)		1,000	19,050			19,050		
	1 * (3.64)		1,000	3,640			3,640		
	1 * (3.63)		1,000	3,630			3,630		
	1 * (3.66)		1,000	3,660			3,660		
	1 * (3.58)		1,000	3,580			3,580		
	1 * (7.77)		1,000	7,770			7,770		
	1 * (26.16)		1,000	26,160			26,160		
	1 * (39.91)		1,000	39,910			39,910		
	1 * (19.83)		1,000	19,830			19,830		
	1 * (25.07)		1,000	25,070			25,070		
	1 * (1.09)		1,000	1,090			1,090		
	1 * (6.57)		1,000	6,570			6,570		
	1 * (0.88)		1,000	0,880			0,880		
	1 * (6.16)		1,000	6,160			6,160		
	1 * (0.86)		1,000	0,860			0,860		
	1 * (28.82)		1,000	28,820			28,820		
	1 * (28.47)		1,000	28,470			28,470		
	1 * (1.82)		1,000	1,820			1,820		
	1 * (12.57)		1,000	12,570			12,570		
	1 * (6.93)		1,000	6,930			6,930		
	1 * (1.82)		1,000	1,820			1,820		
	1 * (2.71)		1,000	2,710			2,710		
	0.SO.01_Cordolo 1 * (11.15)		1,000	11,150			11,150		
	Totale	m					419,270	16,96000	7 110,82
77430 E.02.001	CORDOLO IN CALCESTRUZZO VIBRATO, PREFABBRICATO, DOSATO A QL 3,50 DI CEMENTO NORMALE DELLA SEZIONE MINIMA DI CMQ 300								
	A RIPORTARE OPERE CIVILI								**365 487,01**
	A RIPORTARE VIABILITA'								**365 592,74**
	A RIPORTARE SISTEMAZIONI ESTERNE LANDSIDE								***490 215,91***
	A RIPORTARE								66 013 021,02

COMPUTO METRICO ESTIMATIVO

L1 - TERMINAL

08 - SISTEMAZIONI ESTERNE LANDSIDE

008 - VIABILITA'

CIV - OPERE CIVILI

N. ARTICOLO	INDICAZIONE DEI LAVORI E DELLE PROVVISTE	U.M.	DIMENSIONI				QUANTITA'	PREZZO	IMPORTO
			SIMILI	LUNG.	LARG.	ALT.			
	RIPORTO								66 013 021,02
	08_SISTEMAZIONI ESTERNE LANDSIDE _ VIABILITA'								
	0.CD.05_Cordolo in blocchi in travertino, dimensioni 250 x 100 mm								
	1 * (37.50)		1,000	37,500			37,500		
	1 * (16.89)		1,000	16,890			16,890		
	1 * (17.52)		1,000	17,520			17,520		
	1 * (0.31)		1,000	0,310			0,310		
	1 * (14.74)		1,000	14,740			14,740		
	1 * (4.72)		1,000	4,720			4,720		
	1 * (57.98)		1,000	57,980			57,980		
	1 * (6.18)		1,000	6,180			6,180		
	1 * (1.28)		1,000	1,280			1,280		
	1 * (19.05)		1,000	19,050			19,050		
	1 * (3.64)		1,000	3,640			3,640		
	1 * (3.63)		1,000	3,630			3,630		
	1 * (3.66)		1,000	3,660			3,660		
	1 * (3.58)		1,000	3,580			3,580		
	1 * (7.77)		1,000	7,770			7,770		
	1 * (26.16)		1,000	26,160			26,160		
	1 * (39.91)		1,000	39,910			39,910		
	1 * (19.83)		1,000	19,830			19,830		
	1 * (25.07)		1,000	25,070			25,070		
	1 * (1.09)		1,000	1,090			1,090		
	1 * (6.57)		1,000	6,570			6,570		
	1 * (0.88)		1,000	0,880			0,880		
	1 * (6.16)		1,000	6,160			6,160		
	1 * (0.86)		1,000	0,860			0,860		
	A RIPORTARE OPERE CIVILI								**365 487,01**
	A RIPORTARE VIABILITA'								**365 592,74**
	A RIPORTARE SISTEMAZIONI ESTERNE LANDSIDE								***490 215,91***
	A RIPORTARE								66 013 021,02

COMPUTO METRICO ESTIMATIVO

L1 - TERMINAL

08 - SISTEMAZIONI ESTERNE LANDSIDE

008 - VIABILITA'

CIV - OPERE CIVILI

N. ARTICOLO	INDICAZIONE DEI LAVORI E DELLE PROVVISTE	U.M.	DIMENSIONI				QUANTITA'	PREZZO	IMPORTO
			SIMILI	LUNG.	LARG.	ALT.			
	RIPORTO								66 013 021,02
	1 * (28.82)		1,000	28,820			28,820		
	1 * (28.47)		1,000	28,470			28,470		
	1 * (1.82)		1,000	1,820			1,820		
	1 * (12.57)		1,000	12,570			12,570		
	1 * (6.93)		1,000	6,930			6,930		
	1 * (1.82)		1,000	1,820			1,820		
	1 * (2.71)		1,000	2,710			2,710		
	0.SO.01_Cordolo 1 * (11.15)		1,000	11,150			11,150		
	Totale	m					419,270	16,96000	7 110,82
	Totale 078 - LAVORI STRADALI Euro								**367 476,91**
	088 - PAVIMENTAZIONE PIAZZALI								
36254 AP-E.ARC.178	0.PT.09_Pavimentazione in cemento industriale al quarzo per esterni								
	08_SISTEMAZIONI ESTERNE LANDSIDE _ VIABILITA'								
	0.PT.06_Pavimentazione esterna in cemento industriale al quarzo a pendenza variabile e giunto ad alta resistenza. Spessore massimo 270 mm; spessore minimo 130 mm 1 * (479.68)		1,000			479,680	479,680		
	1 * (2.58)		1,000			2,580	2,580		
	Totale	m²					482,260	136,27000	65 717,57
	Totale 088 - PAVIMENTAZIONE PIAZZALI Euro								**65 717,57**
	Totale CIV - OPERE CIVILI Euro								**438 315,40**
	Totale 008 - VIABILITA' Euro								**438 421,13**
	A RIPORTARE SISTEMAZIONI ESTERNE LANDSIDE								***563 044,30***
	A RIPORTARE								66 085 849,41

COMPUTO METRICO ESTIMATIVO

L1 - TERMINAL

08 - SISTEMAZIONI ESTERNE LANDSIDE

009 - RETI DI SOTTOSERVIZI

MEC - IMPIANTI MECCANICI

N. ARTICOLO	INDICAZIONE DEI LAVORI E DELLE PROVVISTE	U.M.	DIMENSIONI				QUANTITA'	PREZZO	IMPORTO
			SIMILI	LUNG.	LARG.	ALT.			
	RIPORTO								66 085 849,41
	109 - IMPIANTO ANTINCENDIO								
2300 CAL25_06.I20.011.004	pozzetto dimensioni esterne 60 x 60 x 60 cm								
	SEG-CAV-PozzettoMeccanico-001:SEG-CAV-PozzettoMeccanico_600x600mm-003 - 0D7tSqVXX6DeHxT0JPbuDf 1		1,000				1,000		
	SEG-CAV-PozzettoMeccanico-001:SEG-CAV-PozzettoMeccanico_600x600mm-003 - 0D7tSqVXX6DeHxT0JPbxmT 1		1,000				1,000		
	Totale	cad					2,000	197,15405	394,31
2310 NP25.22CL.PR.C.000910.060.f	Idrante a colonna DN100 2 UNI 70 h esterno mm 900 Idrante acolonna DN100 2 UNI 70 h esterno mm 900								
	TER-ANT-IdranteSoprasuolo_UNI70:TER-ANT-IdranteSoprasuolo_UNI70 - 0_d2yx6lT7JQj8NNbN9Z39 1		1,000				1,000		
	Totale	cad					1,000	1 395,40000	1 395,40
2320 NP25.22CL.PR.C.000910.070.b	Idrante sottosuolo DN 70 1 UNI 70 Idrante sottosuolo DN 70 1 UNI 70								
	TER-ANT-IdranteSottosuolo:TER-ANT-IdranteSottosuolo_UNI70 - 2ln5BFyoLFmRAz2jg8skEH 1		1,000				1,000		
	TER-ANT-IdranteSottosuolo:TER-ANT-IdranteSottosuolo_UNI70 - 2ln5BFyoLFmRAz2jg8slwo 1		1,000				1,000		
	TER-ANT-IdranteSottosuolo:TER-ANT-IdranteSottosuolo_UNI70 - 2ln5BFyoLFmRAz2jg8slwS 1		1,000				1,000		
	TER-ANT-IdranteSottosuolo:TER-ANT-IdranteSottosuolo_UNI70 - 2ln5BFyoLFmRAz2jg8slw8 1		1,000				1,000		
	Totale	cad					4,000	629,92000	2 519,68
2330 CAL25_06.I01.010.012	Tubo in polietilene ad alta densità PE 100, conforme alla norma UNI EN 12201 per condotte d'approvvigionamento idrico, rispondente alle norme igienico sanitarie del Ministero della Sanità relative ai manufatti per liquidi in pressione: SDR 11 - PN16								
	A RIPORTARE IMPIANTI MECCANICI								**4 309,39**
	A RIPORTARE RETI DI SOTTOSERVIZI								**4 309,39**
	A RIPORTARE SISTEMAZIONI ESTERNE LANDSIDE								***567 353,69***
	A RIPORTARE								66 090 158,80

COMPUTO METRICO ESTIMATIVO

L1 - TERMINAL

08 - SISTEMAZIONI ESTERNE LANDSIDE

009 - RETI DI SOTTOSERVIZI

MEC - IMPIANTI MECCANICI

N. ARTICOLO	INDICAZIONE DEI LAVORI E DELLE PROVVISTE	U.M.	DIMENSIONI				QUANTITA'	PREZZO	IMPORTO
			SIMILI	LUNG.	LARG.	ALT.			
	RIPORTO								66 090 158,80
	Tubazione:PEAD PE100 - ANT 1 - DN90 - 2ln5BFyoLFmRAz2jg8slnl 0.429059881489286*1.3			0,558			0,558		
	Tubazione:PEAD PE100 - ANT 1 - DN90 - 2ln5BFyoLFmRAz2jg8sln3 1.07409766169077*1.3			1,396			1,396		
	Tubazione:PEAD PE100 - ANT 1 - DN90 - 2ln5BFyoLFmRAz2jg8slwp 0.429059881489286*1.3			0,558			0,558		
	Tubazione:PEAD PE100 - ANT 1 - DN90 - 2ln5BFyoLFmRAz2jg8slwn 1.0740976616907*1.3			1,396			1,396		
	Tubazione:PEAD PE100 - ANT 1 - DN90 - 2ln5BFyoLFmRAz2jg8slwT 0.429059881489286*1.3			0,558			0,558		
	Tubazione:PEAD PE100 - ANT 1 - DN90 - 2ln5BFyoLFmRAz2jg8slwR 1.0740976616907*1.3			1,396			1,396		
	Tubazione:PEAD PE100 - ANT 1 - DN90 - 2ln5BFyoLFmRAz2jg8slw9 0.429059881489286*1.3			0,558			0,558		
	Tubazione:PEAD PE100 - ANT 1 - DN90 - 2ln5BFyoLFmRAz2jg8slw7 1.07409766169069*1.3			1,396			1,396		
	Tubazione:PEAD PE100 - ANT 1 - DN90 - 0_d2yx6lT7JQj8NNbN9Z2Y 0.985000000000005*1.3			1,281			1,281		
	Tubazione:PEAD PE100 - ANT 1 - DN90 - 0_d2yx6lT7JQj8NNbN9Z2n 10.5677187043337*1.3			13,738			13,738		
	Tubazione:PEAD PE100 - SPK 3 - DN90 - 0_d2yx6lT7JQj8NNbN9bku 0.120000000000016*1.3			0,156			0,156		
	Tubazione:PEAD PE100 - SPK 3 - DN90 - 0_d2yx6lT7JQj8NNbN9bkw 1.89*1.3			2,457			2,457		
	Tubazione:PEAD PE100 - ANT 1 - DN90 - 0_d2yx6lT7JQj8NNbN9bkG 0.120000000000016*1.3			0,156			0,156		
	Tubazione:PEAD PE100 - ANT 1 - DN90 - 0_d2yx6lT7JQj8NNbN9bkI 1.74*1.3			2,262			2,262		
	Tubazione:PEAD PE100 - SPK 3 - DN90 - 0_d2yx6lT7JQj8NNbN9bjE 9.80307360097591*1.3			12,744			12,744		
	Tubazione:PEAD PE100 - ANT 1 - DN90 - 0_d2yx6lT7JQj8NNbN9biE 10.0829908055033*1.3			13,108			13,108		
	A RIPORTARE IMPIANTI MECCANICI								**4 309,39**
	A RIPORTARE RETI DI SOTTOSERVIZI								**4 309,39**
	A RIPORTARE SISTEMAZIONI ESTERNE LANDSIDE								***567 353,69***
	A RIPORTARE								66 090 158,80

COMPUTO METRICO ESTIMATIVO

L1 - TERMINAL

08 - SISTEMAZIONI ESTERNE LANDSIDE

009 - RETI DI SOTTOSERVIZI

MEC - IMPIANTI MECCANICI

N. ARTICOLO	INDICAZIONE DEI LAVORI E DELLE PROVVISTE	U.M.	DIMENSIONI				QUANTITA'	PREZZO	IMPORTO
			SIMILI	LUNG.	LARG.	ALT.			
	RIPORTO								66 090 158,80
	Tubazione:PEAD PE100 - ANT 1 - DN90 - 3EJE$MtLXD8v74ge_YXVAh 12.885*1.3			16,751			16,751		
	Totale	m					70,469	25,26901	1 780,68
2340 CAL25_06.I01.010.014	Tubo in polietilene ad alta densità PE 100, conforme alla norma UNI EN 12201 per condotte d'approvvigionamento idrico, rispondente alle norme igienico sanitarie del Ministero della Sanità relative ai manufatti per liquidi in pressione: SDR 11 - PN16								
	Tubazione:PEAD PE100 - SPK 3 - DN125 - 2ln5BFyoLFmRAz2jg8sjhx 171.077625961953*1.3			222,401			222,401		
	Tubazione:PEAD PE100 - SPK 3 - DN125 - 2ln5BFyoLFmRAz2jg8sjl_ 49.8980000000528*1.3			64,867			64,867		
	Tubazione:PEAD PE100 - SPK 3 - DN125 - 2ln5BFyoLFmRAz2jg8sjQC 8.46631571219758*1.3			11,006			11,006		
	Tubazione:PEAD PE100 - SPK 3 - DN125 - 1dM6e5jt12_wTaYtCDBHr_ 5.20172387309089*1.3			6,762			6,762		
	Totale	m					305,036	42,02279	12 818,46
2350 CAL25_06.I01.010.015	Tubo in polietilene ad alta densità PE 100, conforme alla norma UNI EN 12201 per condotte d'approvvigionamento idrico, rispondente alle norme igienico sanitarie del Ministero della Sanità relative ai manufatti per liquidi in pressione: SDR 11 - PN16								
	Tubazione:PEAD PE100 - ANT 1 - DN140 - 2ln5BFyoLFmRAz2jg8sjsQ 3.14996397899218*1.3			4,095			4,095		
	Tubazione:PEAD PE100 - ANT 1 - DN140 - 2ln5BFyoLFmRAz2jg8sjxJ 2.00993025348762*1.3			2,613			2,613		
	Tubazione:PEAD PE100 - ANT 1 - DN140 - 2ln5BFyoLFmRAz2jg8sjue 18.9959750281806*1.3			24,695			24,695		
	Tubazione:PEAD PE100 - ANT 1 - DN140 - 2ln5BFyoLFmRAz2jg8sjvE 14.9938380680373*1.3			19,492			19,492		
	Tubazione:PEAD PE100 - ANT 1 - DN140 - 2ln5BFyoLFmRAz2jg8sjv4 4.14972821999666*1.3			5,395			5,395		
	Tubazione:PEAD PE100 - ANT 1 - DN140 - 2ln5BFyoLFmRAz2jg8sj$p 26.3193358227963*1.3			34,215			34,215		
	A RIPORTARE IMPIANTI MECCANICI								**18 908,53**
	A RIPORTARE RETI DI SOTTOSERVIZI								**18 908,53**
	A RIPORTARE SISTEMAZIONI ESTERNE LANDSIDE								***581 952,83***
	A RIPORTARE								66 104 757,94

COMPUTO METRICO ESTIMATIVO

L1 - TERMINAL

08 - SISTEMAZIONI ESTERNE LANDSIDE

009 - RETI DI SOTTOSERVIZI

MEC - IMPIANTI MECCANICI

N. ARTICOLO	INDICAZIONE DEI LAVORI E DELLE PROVVISTE	U.M.	DIMENSIONI				QUANTITA'	PREZZO	IMPORTO
			SIMILI	LUNG.	LARG.	ALT.			
	RIPORTO								66 104 757,94
	Tubazione:PEAD PE100 - ANT 1 - DN140 - 2PY7F9Rsn5XwxVxxMS85Ty 19.4026285172873*1.3			25,223			25,223		
	Tubazione:PEAD PE100 - ANT 1 - DN140 - 3sCXJhnqbCdfMEZgT1GPGK 59.7750910000738*1.3			77,708			77,708		
	Tubazione:PEAD PE100 - ANT 1 - DN140 - 02nVsNVdr3ROpJtyQHnOsa 59.7750910000738*1.3			77,708			77,708		
	Tubazione:PEAD PE100 - ANT 1 - DN140 - 1guABzgDPALhV7lhp$PYp2 59.7750910000737*1.3			77,708			77,708		
	Tubazione:PEAD PE100 - ANT 1 - DN140 - 2ln5BFyoLFmRAz2jg8sjvw 2.99382066449099*1.3			3,892			3,892		
	Tubazione:PEAD PE100 - ANT 1 - DN140 - 12BZTbpXb3MRS5mUGrW5MO 9.75702073974626*1.3			12,684			12,684		
	Tubazione:PEAD PE100 - ANT 1 - DN140 - 11l5v4IOv8vxOXeOfErT5$ 1.08977430529638*1.3			1,417			1,417		
	Tubazione:PEAD PE100 - ANT 1 - DN140 - 3EJE$MtLXD8v74ge_YXVDC 7.80992148959593*1.3			10,153			10,153		
	Totale	m					376,998	52,85512	19 926,27
2370 CAL25_06.I12.035.005	valvola a farfalla a leva tipo LUG DN 125								
	PDI_Valvola_farfalla:Standard - DN125 - 0D7tSqVXX6DeHxT0JPbxmk 1		1,000				1,000		
	Totale	cad					1,000	362,04553	362,05
2380 CAL25_06.I12.035.006	valvola a farfalla a leva tipo LUG DN 150								
	PDI_Valvola_farfalla:Standard - DN150 - 0D7tSqVXX6DeHxT0JPbuEZ 1		1,000				1,000		
	PDI_Valvola_farfalla:Standard - DN150 - 0D7tSqVXX6DeHxT0JPbxm_ 1		1,000				1,000		
	Totale	cad					2,000	424,74589	849,49
2390	Attaccomotopompa VV.FF. UNI 70 coninnesto di alimentazione da 4"								
	A RIPORTARE IMPIANTI MECCANICI								**40 046,34**
	A RIPORTARE RETI DI SOTTOSERVIZI								**40 046,34**
	A RIPORTARE SISTEMAZIONI ESTERNE LANDSIDE								***603 090,64***
	A RIPORTARE								66 125 895,75

COMPUTO METRICO ESTIMATIVO

L1 - TERMINAL

08 - SISTEMAZIONI ESTERNE LANDSIDE

009 - RETI DI SOTTOSERVIZI

MEC - IMPIANTI MECCANICI

N. ARTICOLO	INDICAZIONE DEI LAVORI E DELLE PROVVISTE	U.M.	DIMENSIONI				QUANTITA'	PREZZO	IMPORTO
			SIMILI	LUNG.	LARG.	ALT.			
	RIPORTO								66 125 895,75
NP25.22CL.PR.C.000910.010.a									
	TER-ANT-AttaccoAutopompa:TER-ANT-AttaccoAutopompa_2xUNI70 - 0_d2yx6lT7JQj8NNbN9bkv 1		1,000				1,000		
	TER-ANT-AttaccoAutopompa:TER-ANT-AttaccoAutopompa_2xUNI70 - 0_d2yx6lT7JQj8NNbN9bkH 1		1,000				1,000		
	Totale	cad					2,000	626,85000	1 253,70
	Totale 109 - IMPIANTO ANTINCENDIO Euro								**41 300,04**
	122 - IMPIANTO FOGNARIO								
2220 CAL25_06.I20.001.047	Tubazioni poste in opera dentro scavi, compreso letto di posa con sabbione e rinfianco con calcestruzzo Rck 15: tubazioni diam. est. 125 mm spess. 3,2 mm								
	Tubazione:PVC ad innesto - AO 1 - DN125 - 1NJcIFt0HBO95MlQAk_JmY 0.234985737373964*1.3			0,305			0,305		
	Tubazione:PVC ad innesto - AN 7 - DN125 - 1NJcIFt0HBO95MlQAk_I4z 13.8046488019491*1.3			17,946			17,946		
	Tubazione:PVC ad innesto - AO 2 - DN125 - 07o_KWZfb75giC1Rz_PrUQ 46.6088625433741*1.3			60,592			60,592		
	Totale	m					78,843	20,33232	1 603,06
2230 CAL25_06.I20.002.083	Tubazioni serie SN8 SDR 34, poste in opera dentro scavi, compreso letto di posa con sabbione rinfianco con calcestruzzo Rck 15: tubazioni diam. est. 160 mm spess. 4 mm								
	Tubazione:PVC ad innesto - AN 10 - DN160 - 0sP3cGTrP51PqwpKMw6IiX 2.73999999999999*1.3			3,562			3,562		
	Tubazione:PVC ad innesto - AN 3 - DN160 - 0E8V89vAP3S8Ol6rtfoD0R 4.7*1.3			6,110			6,110		
	Tubazione:PVC ad innesto - AO 4 - DN160 - 1NJcIFt0HBO95MlQAk_Jzm 44.0157151969529*1.3			57,220			57,220		
	Tubazione:PVC ad innesto - AO 3 - DN160 - 1NJcIFt0HBO95MlQAk_I15			3,035			3,035		
	A RIPORTARE IMPIANTI MECCANICI								**42 903,10**
	A RIPORTARE RETI DI SOTTOSERVIZI								**42 903,10**
	A RIPORTARE SISTEMAZIONI ESTERNE LANDSIDE								***605 947,40***
	A RIPORTARE								66 128 752,51

COMPUTO METRICO ESTIMATIVO

L1 - TERMINAL

08 - SISTEMAZIONI ESTERNE LANDSIDE

009 - RETI DI SOTTOSERVIZI

MEC - IMPIANTI MECCANICI

N. ARTICOLO	INDICAZIONE DEI LAVORI E DELLE PROVVISTE	U.M.	DIMENSIONI				QUANTITA'	PREZZO	IMPORTO
			SIMILI	LUNG.	LARG.	ALT.			
	RIPORTO								66 128 752,51
	2.3346355988607*1.3								
	Tubazione:PVC ad innesto - AO 5 - DN160 - 1NJcIFt0HBO95MlQAk_IMx 4.97185984737437*1.3			6,463			6,463		
	Tubazione:PVC ad innesto - AO 5 - DN160 - 1NJcIFt0HBO95MlQAk_IMS 0.558953877540616*1.3			0,727			0,727		
	Tubazione:PVC ad innesto - AN 5 - DN160 - 1NJcIFt0HBO95MlQAk_IkU 1.01302356919329*1.3			1,317			1,317		
	Tubazione:PVC ad innesto - AN 5 - DN160 - 1NJcIFt0HBO95MlQAk_Ik8 7.88335753589231*1.3			10,248			10,248		
	Tubazione:PVC ad innesto - AN 6 - DN160 - 2cIM1Fv8HEDQVzkpav6bwd 6.63749385187389*1.3			8,629			8,629		
	Tubazione:PVC ad innesto - AN 13 - DN160 - 3ioDA7sAn8YxNEegr$pcR7 6.45999999999998*1.3			8,398			8,398		
	Totale	m					105,709	41,64041	4 401,77
2240 CAL25_06.I20.002.084	Tubazioni serie SN8 SDR 34, poste in opera dentro scavi, compreso letto di posa con sabbione rinfianco con calcestruzzo Rck 15: tubazioni diam. est. 200 mm spess. 4,9 mm								
	Tubazione:PVC ad innesto - AN 12 - DN200 - 1Qu_FDRgTBxPHhmI5Abwqi 4.87999999999996*1.3			6,344			6,344		
	Tubazione:PVC ad innesto - AN 8 - DN200 - 0sP3cGTrP51PqwpKMw6JKl 47.5720662507991*1.3			61,844			61,844		
	Tubazione:PVC ad innesto - AN 9 - DN200 - 0sP3cGTrP51PqwpKMw6IXT 7.12749423036991*1.3			9,266			9,266		
	Tubazione:PVC ad innesto - AN 1 - DN200 - 0E8V89vAP3S8Ol6rtfoD3l 1.87336491992414*1.3			2,435			2,435		
	Tubazione:PVC ad innesto - AN 21 - DN200 - 1uNPJDTLvCwPcMepZnOki0 2.97134051277585*1.3			3,863			3,863		
	Tubazione:PVC ad innesto - AN 2 - DN200 - 0E8V89vAP3S8Ol6rtfoD23 12.3931598226378*1.3			16,111			16,111		
	A RIPORTARE IMPIANTI MECCANICI								**47 304,87**
	A RIPORTARE RETI DI SOTTOSERVIZI								**47 304,87**
	A RIPORTARE SISTEMAZIONI ESTERNE LANDSIDE								***610 349,17***
	A RIPORTARE								66 133 154,28

COMPUTO METRICO ESTIMATIVO

L1 - TERMINAL

08 - SISTEMAZIONI ESTERNE LANDSIDE

009 - RETI DI SOTTOSERVIZI

MEC - IMPIANTI MECCANICI

N. ARTICOLO	INDICAZIONE DEI LAVORI E DELLE PROVVISTE	U.M.	DIMENSIONI				QUANTITA'	PREZZO	IMPORTO
			SIMILI	LUNG.	LARG.	ALT.			
	RIPORTO								66 133 154,28
	Totale	m					99,863	58,41178	5 833,18
2250 CAL25_06.I20.002.085	Tubazioni serie SN8 SDR 34, poste in opera dentro scavi, compreso letto di posa con sabbione rinfianco con calcestruzzo Rck 15: tubazioni diam. est. 250 mm spess. 6,2 mm								
	Tubazione:PVC ad innesto - AN 4 - DN250 - 0sP3cGTrP51PqwpKMw6JP4 10.4061859685279*1.3			13,528			13,528		
	Tubazione:PVC ad innesto - AN 11 - DN250 - 0E8V89vAP3S8Ol6rtfoDHH 3.15413884911987*1.3			4,100			4,100		
	Tubazione:PVC ad innesto - AN 15 - DN250 - 0E8V89vAP3S8Ol6rtfoDJK 2.02774174828172*1.3			2,636			2,636		
	Tubazione:PVC ad innesto - AN 18 - DN250 - 0HGIzTFjP0mu5whM1EE$MQ 3.20229280900709*1.3			4,163			4,163		
	Tubazione:PVC ad innesto - AN 15 - DN250 - 0E8V89vAP3S8Ol6rtfoDFW 38.912705822834*1.3			50,587			50,587		
	Tubazione:PVC ad innesto - AN 15 - DN250 - 0kvPSxCiz4jA41PXmn8bE8 19.9172987880832*1.3			25,892			25,892		
	Totale	m					100,906	83,38010	8 413,55
2260 AP-E.ITM.036	Degrassatore								
	Degrassatore:Degrassatore - 1NJcIFt0HBO95MlQAk_Jwm 1		1,000				1,000		
	Totale	cad					1,000	29 497,50000	29 497,50
2270 CAL25_06.I20.011.003	pozzetto dimensioni esterne 50 x 50 x 50 cm								
	SEG-CAV-PozzettoMeccanico-001:SEG-CAV-PozzettoMeccanico_500x500mm-002 - 3wCchiMHjBZQWMKoukcEKf 1		1,000				1,000		
	SEG-CAV-PozzettoMeccanico-001:SEG-CAV-PozzettoMeccanico_500x500mm-002 - 3wCchiMHjBZQWMKoukcEPD 1		1,000				1,000		
	SEG-CAV-PozzettoMeccanico-001:SEG-CAV-PozzettoMeccanico_500x500mm-002 -		1,000				1,000		
	A RIPORTARE IMPIANTI MECCANICI								**91 049,10**
	A RIPORTARE RETI DI SOTTOSERVIZI								**91 049,10**
	A RIPORTARE SISTEMAZIONI ESTERNE LANDSIDE								***654 093,40***
	A RIPORTARE								66 176 898,51

COMPUTO METRICO ESTIMATIVO

L1 - TERMINAL

08 - SISTEMAZIONI ESTERNE LANDSIDE

009 - RETI DI SOTTOSERVIZI

MEC - IMPIANTI MECCANICI

N. ARTICOLO	INDICAZIONE DEI LAVORI E DELLE PROVVISTE	U.M.	DIMENSIONI				QUANTITA'	PREZZO	IMPORTO
			SIMILI	LUNG.	LARG.	ALT.			
	RIPORTO								66 176 898,51
	1NJcIFt0HBO95MlQAk_JyI 1								
	SEG-CAV-PozzettoMeccanico-001:SEG-CAV-PozzettoMeccanico_500x500mm-002 - 1NJcIFt0HBO95MlQAk_Jwq 1		1,000				1,000		
	SEG-CAV-PozzettoMeccanico-001:SEG-CAV-PozzettoMeccanico_500x500mm-002 - 1NJcIFt0HBO95MlQAk_Jxe 1		1,000				1,000		
	SEG-CAV-PozzettoMeccanico-001:SEG-CAV-PozzettoMeccanico_500x500mm-002 - 1NJcIFt0HBO95MlQAk_I0Y 1		1,000				1,000		
	Totale	cad					6,000	162,31102	973,87
2290 CAL25_06.I20.011.004	pozzetto dimensioni esterne 60 x 60 x 60 cm								
	SEG-CAV-PozzettoMeccanico-001:SEG-CAV-PozzettoMeccanico_600x600mm-003 - 0sP3cGTrP51PqwpKMw6Id5 1		1,000				1,000		
	SEG-CAV-PozzettoMeccanico-001:SEG-CAV-PozzettoMeccanico_600x600mm-003 - 0sP3cGTrP51PqwpKMw6IdN 1		1,000				1,000		
	SEG-CAV-PozzettoMeccanico-001:SEG-CAV-PozzettoMeccanico_600x600mm-003 - 0sP3cGTrP51PqwpKMw6Il0 1		1,000				1,000		
	SEG-CAV-PozzettoMeccanico-001:SEG-CAV-PozzettoMeccanico_600x600mm-003 - 0sP3cGTrP51PqwpKMw6IlU 1		1,000				1,000		
	SEG-CAV-PozzettoMeccanico-001:SEG-CAV-PozzettoMeccanico_600x600mm-003 - 0E8V89vAP3S8Ol6rtfoDSI 1		1,000				1,000		
	SEG-CAV-PozzettoMeccanico-001:SEG-CAV-PozzettoMeccanico_600x600mm-003 - 0E8V89vAP3S8Ol6rtfoDSQ 1		1,000				1,000		
	SEG-CAV-PozzettoMeccanico-001:SEG-CAV-PozzettoMeccanico_600x600mm-003 - 0E8V89vAP3S8Ol6rtfoD0V 1		1,000				1,000		
	SEG-CAV-PozzettoMeccanico-001:SEG-CAV-PozzettoMeccanico_600x600mm-003 - 0E8V89vAP3S8Ol6rtfoD0P 1		1,000				1,000		
	SEG-CAV-PozzettoMeccanico-001:SEG-CAV-PozzettoMeccanico_600x600mm-003 - 0E8V89vAP3S8Ol6rtfoD0Q 1		1,000				1,000		
	SEG-CAV-PozzettoMeccanico-001:SEG-CAV-PozzettoMeccanico_600x600mm-003 -		1,000				1,000		
	A RIPORTARE IMPIANTI MECCANICI								**92 022,97**
	A RIPORTARE RETI DI SOTTOSERVIZI								**92 022,97**
	A RIPORTARE SISTEMAZIONI ESTERNE LANDSIDE								***655 067,27***
	A RIPORTARE								66 177 872,38

COMPUTO METRICO ESTIMATIVO

L1 - TERMINAL

08 - SISTEMAZIONI ESTERNE LANDSIDE

009 - RETI DI SOTTOSERVIZI

MEC - IMPIANTI MECCANICI

N. ARTICOLO	INDICAZIONE DEI LAVORI E DELLE PROVVISTE	U.M.	DIMENSIONI SIMILI	LUNG.	LARG.	ALT.	QUANTITA'	PREZZO	IMPORTO
	RIPORTO								66 177 872,38
	0E8V89vAP3S8Ol6rtfoD7U 1								
	SEG-CAV-PozzettoMeccanico-001:SEG-CAV-PozzettoMeccanico_600x600mm-003 - 1NJcIFt0HBO95MlQAk_Juf 1		1,000				1,000		
	SEG-CAV-PozzettoMeccanico-001:SEG-CAV-PozzettoMeccanico_600x600mm-003 - 2Vm7yryvn2n9h$Dxch4gyl 1		1,000				1,000		
	SEG-CAV-PozzettoMeccanico-001:SEG-CAV-PozzettoMeccanico_600x600mm-003 - 1M3P3O_2n93A6gvlw761e7 1		1,000				1,000		
	SEG-CAV-PozzettoMeccanico-001:SEG-CAV-PozzettoMeccanico_600x600mm-003 - 1M3P3O_2n93A6gvlw761jc 1		1,000				1,000		
	SEG-CAV-PozzettoMeccanico-001:SEG-CAV-PozzettoMeccanico_600x600mm-003 - 2cIM1Fv8HEDQVzkpav6bzR 1		1,000				1,000		
	SEG-CAV-PozzettoMeccanico-001:SEG-CAV-PozzettoMeccanico_600x600mm-003 - 0LuX41czH51hGqL9sHAYfa 1		1,000				1,000		
	Totale	cad					16,000	197,15405	3 154,46
2510 CAL25_06.I20.011.004	pozzetto dimensioni esterne 60 x 60 x 60 cm								
	SEG-CAV-PozzettoMeccanico-001:SEG-CAV-PozzettoMeccanico_600x600mm-003 - 3ugNsUv_T4XeMfTOZoghuP 1		1,000				1,000		
	Totale	cad					1,000	197,15405	197,15
	Totale 122 - IMPIANTO FOGNARIO Euro								**54 074,54**
	143 - IMP. IDRICO SANITARIO								
2280 CAL25_06.I20.011.003	pozzetto dimensioni esterne 50 x 50 x 50 cm								
	SEG-CAV-PozzettoMeccanico-001:SEG-CAV-PozzettoMeccanico_500x500mm-002 - 1NJcIFt0HBO95MlQAk_Jwn 1		1,000				1,000		
	SEG-CAV-PozzettoMeccanico-001:SEG-CAV-PozzettoMeccanico_500x500mm-002 -		1,000				1,000		
	A RIPORTARE IMPIANTI MECCANICI								**95 374,58**
	A RIPORTARE RETI DI SOTTOSERVIZI								**95 374,58**
	A RIPORTARE SISTEMAZIONI ESTERNE LANDSIDE								***658 418,88***
	A RIPORTARE								66 181 223,99

COMPUTO METRICO ESTIMATIVO

L1 - TERMINAL

08 - SISTEMAZIONI ESTERNE LANDSIDE

009 - RETI DI SOTTOSERVIZI

MEC - IMPIANTI MECCANICI

N. ARTICOLO	INDICAZIONE DEI LAVORI E DELLE PROVVISTE	U.M.	DIMENSIONI				QUANTITA'	PREZZO	IMPORTO
			SIMILI	LUNG.	LARG.	ALT.			
	RIPORTO								66 181 223,99
	1NJcIFt0HBO95MlQAk_Jwo 1								
	SEG-CAV-PozzettoMeccanico-001:SEG-CAV-PozzettoMeccanico_500x500mm-002 - 1NJcIFt0HBO95MlQAk_Jwp 1		1,000				1,000		
	Totale	cad					3,000	162,31102	486,93
2360 CAL25_06.I12.035.004	valvola a farfalla a leva tipo LUG DN 100								
	PDI_Valvola_farfalla:Standard - DN100 - 1M3P3O_2n93A6gvlw761q0 1		1,000				1,000		
	Totale	cad					1,000	288,19534	288,20
2400 CAL25_06.I20.005.007	Ø110 mm								
	Tubazione:SEG-TUB-PEAD - AFS 1 - DN110 - 1M3P3O_2n93A6gvlw761q1 2.88128904366783*1.3			3,746			3,746		
	Totale	m					3,746	36,03833	135,00
	Totale 143 - IMP. IDRICO SANITARIO Euro								**910,13**
	Totale MEC - IMPIANTI MECCANICI Euro								**96 284,71**
	Totale 009 - RETI DI SOTTOSERVIZI Euro								**96 284,71**
	A RIPORTARE SISTEMAZIONI ESTERNE LANDSIDE								***659 329,01***
	A RIPORTARE								66 182 134,12

COMPUTO METRICO ESTIMATIVO

L1 - TERMINAL

08 - SISTEMAZIONI ESTERNE LANDSIDE

010 - GESTIONE MATERIE

ARC - OPERE ARCHITETTONICHE

N. ARTICOLO	INDICAZIONE DEI LAVORI E DELLE PROVVISTE	U.M.	DIMENSIONI				QUANTITA'	PREZZO	IMPORTO
			SIMILI	LUNG.	LARG.	ALT.			
	RIPORTO								66 182 134,12
	003 - DEMOLIZIONI E BONIFICHE								
35420 CAL25_02.A03.009.003	pavimenti in lastricato o mattonato di qualsiasi dimensione, per ogni cm di spessore								
	08_SISTEMAZIONI ESTERNE LANDSIDE - PENSILINA LANDSIDE								
	DEMOLIZIONE BETONELLE								
	Sostituzione betonelle con betonelle. Sp.37cm								
	- Pacchetto betonelle + misto sp. tot. 37 cm (Area=267 mq) 37 * 267		37,000			267,000	9 879,000		
	Nuova area a verde pensilina landside								
	- Pacchetto betonelle + misto sp. tot. 37 cm (Area=50 mq) 37 * 50		37,000			50,000	1 850,000		
	Totale	m²					11 729,000	3,77216	44 243,66
35490 CAL25_05.A03.005.002	con sottofondo in cls								
	08_SISTEMAZIONI ESTERNE LANDSIDE - POLO TECNOLOGICO								
	Pavimento industriale per esterni - Sp. 27 cm								
	RIMOZIONE PACCHETTO STRADALE - Pacchetto totale sp. 37 cm								
	- Piazzale Asfaltato (Area=496 mq) 496 * (0.37)				496,000	0,370	183,520		
	08_SISTEMAZIONI ESTERNE LANDSIDE - PENSILINA LANDSIDE								
	RIMOZIONE PACCHETTO STRADALE - Pacchetto totale sp. 37 cm								
	Sostituzione asfalto con betonelle. Sp.37cm								
	- Area pensilina Landside (Area=3563 mq) 3563 * (0.37)				3 563,000	0,370	1 318,310		
	08_SISTEMAZIONI ESTERNE AIRSIDE - LANDSIDE								
	RIMOZIONE PACCHETTO STRADALE - Pacchetto totale sp. 37 cm								
	Piano interrato - Landside - Rifacimento asfalto fondazioni torri sismiche								
	- Piano interrato (Area=660 mq) 660 * (0.37)				660,000	0,370	244,200		
	A RIPORTARE OPERE ARCHITETTONICHE								**44 243,66**
	A RIPORTARE GESTIONE MATERIE								**44 243,66**
	A RIPORTARE SISTEMAZIONI ESTERNE LANDSIDE								***703 572,67***
	A RIPORTARE								66 226 377,78

COMPUTO METRICO ESTIMATIVO

L1 - TERMINAL

08 - SISTEMAZIONI ESTERNE LANDSIDE

010 - GESTIONE MATERIE

ARC - OPERE ARCHITETTONICHE

N. ARTICOLO	INDICAZIONE DEI LAVORI E DELLE PROVVISTE	U.M.	DIMENSIONI				QUANTITA'	PREZZO	IMPORTO
			SIMILI	LUNG.	LARG.	ALT.			
	RIPORTO								66 226 377,78
	Totale	m³					1 746,030	74,49965	130 078,62
	Totale 003 - DEMOLIZIONI E BONIFICHE Euro								**174 322,28**
	004 - SCAVI E SBANCAMENTI								
35510 CAL25_01.A04.001.002	in terreni sciolti, compresi carico, trasporto e scarico dei rifiuti agli impianti autorizzati ai fini del loro recupero o del loro smaltimento.								
	08_SISTEMAZIONI ESTERNE LANDSIDE - PENSILINA LANDSIDE								
	Sostituzione terreno naturale con betonelle. Sp. 37cm								
	- Terreno naturale - (h=0,37 mt - Area=408 mq) 408 * (0.37)				408,000	0,370	150,960		
	Totale	m³					150,960	21,87899	3 302,85
	Totale 004 - SCAVI E SBANCAMENTI Euro								**3 302,85**
	Totale ARC - OPERE ARCHITETTONICHE Euro								**177 625,13**
	A RIPORTARE GESTIONE MATERIE								**177 625,13**
	A RIPORTARE SISTEMAZIONI ESTERNE LANDSIDE								***836 954,14***
	A RIPORTARE								66 359 759,25

COMPUTO METRICO ESTIMATIVO

L1 - TERMINAL

08 - SISTEMAZIONI ESTERNE LANDSIDE

010 - GESTIONE MATERIE

CON - CONFERIMENTO DEI MATERIALI

N. ARTICOLO	INDICAZIONE DEI LAVORI E DELLE PROVVISTE	U.M.	DIMENSIONI				QUANTITA'	PREZZO	IMPORTO
			SIMILI	LUNG.	LARG.	ALT.			
	RIPORTO								66 359 759,25
	150 - TRASPORTI E CONFERIMENTI A IMPIANTI DI RECUPERO								
35450 CAL25_02.A07.001.004	Trasporto di materiali di risulta, provenienti da demolizioni e rimozioni, eseguiti anche a mano o in zone disagiate, con autocarro di portata superiore a 50 ql, compresi carico, anche a mano, viaggio, scarico, spandimento del materiale ed esclusi gl								
	08_SISTEMAZIONI ESTERNE LANDSIDE - PENSILINA LANDSIDE								
	TRASPORTI A DISCARICA - Fino a 10 km (Distanza tot. 30 km)								
	Sostituzione betonelle con betonelle. Sp.37cm								
	- Pacchetto betonelle + MISTO sp.tot. 37 cm (Area=267 mq) 267 * (0.37)				267,000	0,370	98,790		
	Nuova area a verde pensilina landside								
	- Pacchetto betonelle + misto sp. tot. 37 cm (Area=50 mq) 50 * (0.37)				50,000	0,370	18,500		
	Totale	m³					117,290	12,65870	1 484,74
35470 CAL25_PRREC.P17.001.001	cemento (riferimento cod. CEER/EER 17 01 01)								
	08_SISTEMAZIONI ESTERNE LANDSIDE - PENSILINA LANDSIDE								
	COMPENSI A DISCARICA - Cemento, mattoni, mattonelle								
	Sostituzione betonelle con betonelle. Sp.37 cm								
	- Pacchetto betonelle (betonelle sp. 16 cm (Area=267 mq - Peso=2,0 t/mc) 2 * 267 * (0.16)		2,000		267,000	0,160	85,440		
	Sostituzione asfalto con betonelle. Sp.37 cm								
	- Base cementizia (sp. 10 cm - Area=3563 mq - Peso=2,2 t/mc) (2.2) * 3563 * (0.1)		2,200		3 563,000	0,100	783,860		
	Nuova area a verde pensilina landside								
	DEMOLIZIONE BETONELLE								
	- Pacchetto betonelle (betonelle sp. 16 cm sp. (Area=50 mq - Peso=2,0 t/mc) 2 * 50 * (0.16)		2,000		50,000	0,160	16,000		
	A RIPORTARE CONFERIMENTO DEI MATERIALI								**1 484,74**
	A RIPORTARE GESTIONE MATERIE								**179 109,87**
	A RIPORTARE SISTEMAZIONI ESTERNE LANDSIDE								***838 438,88***
	A RIPORTARE								66 361 243,99

COMPUTO METRICO ESTIMATIVO

L1 - TERMINAL

08 - SISTEMAZIONI ESTERNE LANDSIDE

010 - GESTIONE MATERIE

CON - CONFERIMENTO DEI MATERIALI

N. ARTICOLO	INDICAZIONE DEI LAVORI E DELLE PROVVISTE	U.M.	DIMENSIONI				QUANTITA'	PREZZO	IMPORTO
			SIMILI	LUNG.	LARG.	ALT.			
	RIPORTO								66 361 243,99

	08_SISTEMAZIONI ESTERNE LANDSIDE - LANDSIDE								
	COMPENSI A DISCARICA - Cemento, mattoni, mattonelle								
	Piano interrato - Landside - Rifacimento asfalto fondazioni torri sismiche								
	- Base cementizia (sp. 10 cm - Area=660 mq - Peso=2,2 t/mc) (2.2) * 660 * (0.1)		2,200		660,000	0,100	145,200		
	Totale	Tn					1 030,500	30,00580	30 920,98
35480 CAL25_PRREC.P17.005.001	Terra e rocce, diverse da quelle di cui alla voce codice CEER/EER 17 05 03 (riferimento cod. CEER/EER 17 05 04 - Materiale Tabella A)								
	08_SISTEMAZIONI ESTERNE LANDSIDE - PENSILINA LANDSIDE								
	COMPENSI A DISCARICA - Terra, rocce								
	Sostituzione betonelle con betonelle. Sp.37cm								
	- Pacchetto betonelle (misto granulare sp. 21 cm - Area=267 mq - Peso=1,8 t/mc (1.8) * 267 * (0.21)		1,800		267,000	0,210	100,926		
	Sostituzione asfalto con betonelle. Sp.37cm								
	- Misto stabilizzato (sp. 15 cm - Area=3563 mq - Peso=1,8 t/mc) (1.8) * 3563 * (0.15)		1,800		3 563,000	0,150	962,010		
	Sostituzione terreno naturale con betonelle. Sp. 37cm								
	- Terreno naturale - (h=0,37 mt - Area=408 mq - Peso=1,8 t/mc) (1.8) * 408 * (0.37)		1,800		408,000	0,370	271,728		
	Nuova area a verde pensilina landside								
	- Pacchetto betonelle (misto granulare sp. 21 cm sp. (Area=50 mq - Peso=1,8 t/mc) (1.8) * 50 * (0.21)		1,800		50,000	0,210	18,900		

	08_SISTEMAZIONI ESTERNE LANDSIDE - LANDSIDE								
	COMPENSI A DISCARICA - Terra, rocce								
	Piano interrato - Landside - Rifacimento asfalto fondazioni torri sismiche								
	A RIPORTARE CONFERIMENTO DEI MATERIALI								**32 405,72**
	A RIPORTARE GESTIONE MATERIE								**210 030,85**
	A RIPORTARE SISTEMAZIONI ESTERNE LANDSIDE								***869 359,86***
	A RIPORTARE								66 392 164,97

COMPUTO METRICO ESTIMATIVO

L1 - TERMINAL

08 - SISTEMAZIONI ESTERNE LANDSIDE

010 - GESTIONE MATERIE

CON - CONFERIMENTO DEI MATERIALI

N. ARTICOLO	INDICAZIONE DEI LAVORI E DELLE PROVVISTE	U.M.	DIMENSIONI				QUANTITA'	PREZZO	IMPORTO
			SIMILI	LUNG.	LARG.	ALT.			
	RIPORTO								66 392 164,97
	- Misto stabilizzato (sp. 15 cm - Area=660 mq - Peso=1,8 t/mc) (1.8) * 660 * (0.15)		1,800		660,000	0,150	178,200		
	Totale	Tn					1 531,764	29,09500	44 566,67
35500 CAL25_PRREC.P17.003.001	Guaine bituminose CER 17.03.02.								
	08_SISTEMAZIONI ESTERNE LANDSIDE - DEMOLIZIONI								
	Pavimento industriale per esterni - Sp. 27 cm								
	CONFERIMENTI A DISCARICA - RIMOZIONE PACCHETTO STRADALE - Miscele bituminose								
	Pavimento industriale per esterni. Sp.27cm								
	-- strato di usura sp. 5 cm - Area=496 mq - Peso=2,3 t/mc (2.3) * 496 * (0.05)		2,300		496,000	0,050	57,040		
	-- strato di binder sp. 7 cm - Area=496 mq - Peso=2,3 t/mc (2.3) * 496 * (0.07)		2,300		496,000	0,070	79,856		

	08_SISTEMAZIONI ESTERNE LANDSIDE - PENSILINA LANDSIDE								
	CONFERIMENTI A DISCARICA - RIMOZIONE PACCHETTO STRADALE - Miscele bituminose								
	Sostituzione asfalto con betonelle. Sp.37cm								
	-- strato di usura sp. 5 cm - Area=3563 mq - Peso=2,3 t/mc (2.3) * 3563 * (0.05)		2,300		3 563,000	0,050	409,745		
	-- strato di binder sp. 7 cm - Area=3563 mq - Peso=2,3 t/mc (2.3) * 3563 * (0.07)		2,300		3 563,000	0,070	573,643		
	Piano interrato - Landside - Rifacimento asfalto fondazioni torri sismiche								
	-- strato di usura sp. 5 cm - Area=660 mq - Peso=2,3 t/mc (2.3) * 660 * (0.05)		2,300		660,000	0,050	75,900		
	-- strato di binder sp. 7 cm - Area=660 mq - Peso=2,3 t/mc (2.3) * 660 * (0.07)		2,300		660,000	0,070	106,260		
	Totale	Tn					1 302,444	40,00563	52 105,09
	Totale 150 - TRASPORTI E CONFERIMENTI A IMPIANTI DI RECUPERO Euro								**129 077,48**
	A RIPORTARE SISTEMAZIONI ESTERNE LANDSIDE								***966 031,62***
	A RIPORTARE								66 488 836,73

COMPUTO METRICO ESTIMATIVO

L1 - TERMINAL

08 - SISTEMAZIONI ESTERNE LANDSIDE

010 - GESTIONE MATERIE

CON - CONFERIMENTO DEI MATERIALI

N. ARTICOLO	INDICAZIONE DEI LAVORI E DELLE PROVVISTE	U.M.	DIMENSIONI				QUANTITA'	PREZZO	IMPORTO
			SIMILI	LUNG.	LARG.	ALT.			
	RIPORTO								66 488 836,73
	Totale CON - CONFERIMENTO DEI MATERIALI Euro								**129 077,48**
	Totale 010 - GESTIONE MATERIE Euro								**306 702,61**
	A RIPORTARE SISTEMAZIONI ESTERNE LANDSIDE								***966 031,62***
	A RIPORTARE								66 488 836,73

COMPUTO METRICO ESTIMATIVO

L1 - TERMINAL

08 - SISTEMAZIONI ESTERNE LANDSIDE

011 - SEGNALETICA DI ORIENTAMENTO

ARC - OPERE ARCHITETTONICHE

N. ARTICOLO	INDICAZIONE DEI LAVORI E DELLE PROVVISTE	U.M.	DIMENSIONI				QUANTITA'	PREZZO	IMPORTO
			SIMILI	LUNG.	LARG.	ALT.			
	RIPORTO								66 488 836,73
	050 - PERCORSI TATTILI								
36344 CAL25_01.E02.025.007	delle dimensioni di cm 60x60 spessore cm 1,4., codice DIREZIONE RETTILINEA, posate con collante								
	08_SISTEMAZIONI ESTERNE LANDSIDE_SEGNALETICA DI ORIENTAMENTO								
	0.LVE.01_Percorso tattilo plantare con canaletti e cordoli in rilievo rettilinei - larghezza 60 cm - materiale: quarzocemento - materiale: quarzocemento								
	1 * (1.94)		1,000	1,940			1,940		
	1 * (4.32)		1,000	4,320			4,320		
	1 * (20.09)		1,000	20,090			20,090		
	1 * (2.41)		1,000	2,410			2,410		
	1 * (3.48)		1,000	3,480			3,480		
	1 * (3.23)		1,000	3,230			3,230		
	1 * (3.20)		1,000	3,200			3,200		
	1 * (75.20)		1,000	75,200			75,200		
	1 * (7.06)		1,000	7,060			7,060		
	1 * (2.34)		1,000	2,340			2,340		
	1 * (6.39)		1,000	6,390			6,390		
	1 * (5.74)		1,000	5,740			5,740		
	1 * (44.63)		1,000	44,630			44,630		
	1 * (0.91)		1,000	0,910			0,910		
	1 * (36.47)		1,000	36,470			36,470		
	1 * (7.79)		1,000	7,790			7,790		
	1 * (0.90)		1,000	0,900			0,900		
	1 * (0.90)		1,000	0,900			0,900		
	1 * (5.08)		1,000	5,080			5,080		
	1 * (10.58)		1,000	10,580			10,580		
	A RIPORTARE SISTEMAZIONI ESTERNE LANDSIDE								***966 031,62***
	A RIPORTARE								66 488 836,73

COMPUTO METRICO ESTIMATIVO

L1 - TERMINAL

08 - SISTEMAZIONI ESTERNE LANDSIDE

011 - SEGNALETICA DI ORIENTAMENTO

ARC - OPERE ARCHITETTONICHE

N. ARTICOLO	INDICAZIONE DEI LAVORI E DELLE PROVVISTE	U.M.	DIMENSIONI				QUANTITA'	PREZZO	IMPORTO
			SIMILI	LUNG.	LARG.	ALT.			
	RIPORTO								66 488 836,73
	1 * (7.65)		1,000	7,650			7,650		
	1 * (4.95)		1,000	4,950			4,950		
	1 * (6.60)		1,000	6,600			6,600		
	Totale	ml					261,860	73,04813	19 128,38
36354 CAL25_01.E02.025.009	delle dimensioni di cm 60x60 spessore cm 1,4., codice di SVOLTA OBBLIGATA a 90° , posate con collante								
	08_SISTEMAZIONI ESTERNE LANDSIDE_SEGNALETICA DI ORIENTAMENTO								
	0.LVE.02 - Modulo tattilo plantare di svolta obbligata a 90° con canaletti e cordoli in rilievo curvilinei - 60 x 60 cm 1		1,000				1,000		
	Totale	cad					1,000	55,43300	55,43
36364 CAL25_01.E02.025.010	delle dimensioni di cm 60x60 spessore cm 1,4., codice di INCROCIO a "+" o a "T" , posate con collante								
	08_SISTEMAZIONI ESTERNE LANDSIDE_SEGNALETICA DI ORIENTAMENTO								
	0.LVE.03 - Modulo tattilo plantare di incrocio a + o a T con segmenti di piccole dimensioni disposti a scacchiera - 60 x 60 cm 4		4,000				4,000		
	Totale	cad					4,000	55,43300	221,73
36374 CAL25_01.E02.025.011	delle dimensioni di cm 60x40 spessore cm 1,4., codice di ATTENZIONE/SERVIZIO, posate con collante								
	08_SISTEMAZIONI ESTERNE LANDSIDE_SEGNALETICA DI ORIENTAMENTO								
	0.LVE.04 - Modulo tattilo plantare di attenzione/servizio con fitta righettatura trasversale al percorso rettilineo - larghezza 40 cm								
	1 * (2.40)		1,000	2,400			2,400		
	1 * (2.40)		1,000	2,400			2,400		
	1 * (1.15)		1,000	1,150			1,150		
	1 * (1.82)		1,000	1,820			1,820		
	1 * (2.40)		1,000	2,400			2,400		
	A RIPORTARE OPERE ARCHITETTONICHE								**19 405,54**
	A RIPORTARE SEGNALETICA DI ORIENTAMENTO								**19 405,54**
	A RIPORTARE SISTEMAZIONI ESTERNE LANDSIDE								***985 437,16***
	A RIPORTARE								66 508 242,27

COMPUTO METRICO ESTIMATIVO

L1 - TERMINAL

08 - SISTEMAZIONI ESTERNE LANDSIDE

011 - SEGNALETICA DI ORIENTAMENTO

ARC - OPERE ARCHITETTONICHE

N. ARTICOLO	INDICAZIONE DEI LAVORI E DELLE PROVVISTE	U.M.	DIMENSIONI				QUANTITA'	PREZZO	IMPORTO
			SIMILI	LUNG.	LARG.	ALT.			
	RIPORTO								66 508 242,27
	1 * (1.52)		1,000	1,520			1,520		
	1 * (2.63)		1,000	2,630			2,630		
	1 * (2.63)		1,000	2,630			2,630		
	1 * (1.55)		1,000	1,550			1,550		
	1 * (2.40)		1,000	2,400			2,400		
	Totale	ml					20,900	62,68567	1 310,13
36384 AP-E.ARC.154	0.LVE.06 - 1.LVE.06_Mappa tattile a parete								
	08_SISTEMAZIONI ESTERNE LANDSIDE_SEGNALETICA DI ORIENTAMENTO								
	0.LVE.06 - Mappa tattile a parete 5		5,000				5,000		
	Totale	cad					5,000	609,19000	3 045,95
	Totale 050 - PERCORSI TATTILI Euro								**23 761,62**
	Totale ARC - OPERE ARCHITETTONICHE Euro								**23 761,62**
	Totale 011 - SEGNALETICA DI ORIENTAMENTO Euro								**23 761,62**
	Totale 08 - SISTEMAZIONI ESTERNE LANDSIDE Euro								***989 793,24***
	A RIPORTARE								66 512 598,35

COMPUTO METRICO ESTIMATIVO

L1 - TERMINAL

09 - SISTEMAZIONI ESTERNE AIRSIDE

000 - FUNZIONE TRASVERSALE (SHELL&CORE)

CIV - OPERE CIVILI

N. ARTICOLO	INDICAZIONE DEI LAVORI E DELLE PROVVISTE	U.M.	DIMENSIONI SIMILI	LUNG.	LARG.	ALT.	QUANTITA'	PREZZO	IMPORTO
	RIPORTO								66 512 598,35
	006 - SCAVI A SEZIONE OBBLIGATA								
1343 CAL25_01.A04.021.001	fino alla profondità di m 1,50								
	Rif. elab. n. AI015P-E-L1-09-ELE-DI-01-A								
	scavi torri faro 84.672		84,672				84,672		
	Totale	m³					84,672	26,65057	2 256,56
1345 CAL25_01.A05.001.001	eseguito con mezzi meccanici con materiale proveniente da scavi.								
	Rif. elab. n. AI015P-E-L1-09-ELE-DI-01-A								
	scavi torri faro 84.672		84,672				84,672		
	Rif. elab. n. AI015P-E-L1-09-ELE-DI-01-A (plinti + magrone)								
	A dedurre								
	volume Magrone Plinto 5.292		5,292				-5,292		
	volume Plinto 44.89		44,890				-44,890		
	Totale	m³					34,490	4,89739	168,91
	Totale 006 - SCAVI A SEZIONE OBBLIGATA Euro								**2 425,47**
	Totale CIV - OPERE CIVILI Euro								**2 425,47**
	A RIPORTARE FUNZIONE TRASVERSALE (SHELL&CORE)								**2 425,47**
	A RIPORTARE SISTEMAZIONI ESTERNE AIRSIDE								***2 425,47***
	A RIPORTARE								66 515 023,82

COMPUTO METRICO ESTIMATIVO

L1 - TERMINAL

09 - SISTEMAZIONI ESTERNE AIRSIDE

000 - FUNZIONE TRASVERSALE (SHELL&CORE)

STR - OPERE STRUTTURALI

N. ARTICOLO	INDICAZIONE DEI LAVORI E DELLE PROVVISTE	U.M.	DIMENSIONI SIMILI	LUNG.	LARG.	ALT.	QUANTITA'	PREZZO	IMPORTO
	RIPORTO								66 515 023,82
	005 - OPERE DI PROTEZIONE DEGLI SCAVI								
29005 CAL25_01.B04.003.006	classe di resistenza caratteristica C16/20 - consistenza S4								
	Magrone muri di sostegno 10					10,000	10,000		
	Totale	m³					10,000	159,58026	1 595,80
29010 CAL25_01.B04.018.002	classe di resistenza caratteristica C32/40 - consistenza S4								
	Muro di sostegno rampa 30					30,000	30,000		
	Totale	m³					30,000	229,01611	6 870,48
29011 CAL25_PR.P10.900.001	Servizio di pompaggio - quota fissa per spostamento e primo piazzamento di pompa con braccio fino a 42 m								
	Muro di sostegno rampa 1		1,000				1,000		
	Totale	cad					1,000	305,86435	305,86
29012 CAL25_PR.P10.900.003	Servizio di pompaggio - quota aggiuntiva per ogni mc pompato								
	Muro di sostegno rampa vedi voce n. 29010 (q.ta = 30,000)						30,000		
	Totale	m³					30,000	14,13005	423,90
29015 CAL25_01.B02.002.001	per opere di fondazione, plinti, travi rovesce								
	Muro di sostegno rampa (4 mq/mc) vedi voce n. 29010 (q.ta = 30,000) 4					4,000	120,000		
	Totale	m²					120,000	29,34697	3 521,64
29016	Guaina in poliolefine armata con rete di poliestere da 1,5 mm								
	A RIPORTARE OPERE STRUTTURALI								**12 717,68**
	A RIPORTARE FUNZIONE TRASVERSALE (SHELL&CORE)								**15 143,15**
	A RIPORTARE SISTEMAZIONI ESTERNE AIRSIDE								***15 143,15***
	A RIPORTARE								66 527 741,50

COMPUTO METRICO ESTIMATIVO

L1 - TERMINAL

09 - SISTEMAZIONI ESTERNE AIRSIDE

000 - FUNZIONE TRASVERSALE (SHELL&CORE)

STR - OPERE STRUTTURALI

N. ARTICOLO	INDICAZIONE DEI LAVORI E DELLE PROVVISTE	U.M.	DIMENSIONI				QUANTITA'	PREZZO	IMPORTO
			SIMILI	LUNG.	LARG.	ALT.			
	RIPORTO								66 527 741,50
CAL25_01.D05.003.002									
	Membrana impermeabilizzante 65					65,000	65,000		
	Totale	m²					65,000	27,97658	1 818,48
29017 CAL25_PR.P01.002.030	Ghiaia vagliata e lavata, pezzatura mm 25-40								
	Fornitura di ghiaia per strato drenante a tergo dei muri della rampa								
	stimati 30 mc di ghiaia 30					30,000	30,000		
	Totale	m³					30,000	32,40930	972,28
29020 AP-01.E04.067.001	Fornitura e posa in opera di rete elettrosaldata ad aderenza migliorata, conforme alla norma UNI EN 10080:2005, formato mm. 2000x3000 Ø 8 200x200								
	Muro di sostegno rampa (130 kg/mc)								
	vedi voce n. 29010 (q.ta = 30,000) 130					130,000	3 900,000		
	Totale	kg					3 900,000	2,65050	10 336,95
	Totale 005 - OPERE DI PROTEZIONE DEGLI SCAVI Euro								**25 845,39**
	007 - FONDAZIONI								
15060 CAL25_01.B04.003.002	classe di resistenza caratteristica C12/15 - consistenza S4								
	Rif. elab. AI015P-E-L1-09-ELE-DI-01-A								
	Magrone Plinto 5.292		5,292				5,292		
	Totale	m³					5,292	149,30846	790,14
15070 CAL25_01.B04.005.002	classe di resistenza caratteristica C25/30 - consistenza S4								
	A RIPORTARE OPERE STRUTTURALI								**26 635,53**
	A RIPORTARE FUNZIONE TRASVERSALE (SHELL&CORE)								**29 061,00**
	A RIPORTARE SISTEMAZIONI ESTERNE AIRSIDE								***29 061,00***
	A RIPORTARE								66 541 659,35

COMPUTO METRICO ESTIMATIVO

L1 - TERMINAL

09 - SISTEMAZIONI ESTERNE AIRSIDE

000 - FUNZIONE TRASVERSALE (SHELL&CORE)

STR - OPERE STRUTTURALI

N. ARTICOLO	INDICAZIONE DEI LAVORI E DELLE PROVVISTE	U.M.	DIMENSIONI				QUANTITA'	PREZZO	IMPORTO
			SIMILI	LUNG.	LARG.	ALT.			
	RIPORTO								66 541 659,35
	Rif. elab. AI015P-E-L1-09-ELE-DI-01-A								
	Plinto 44.89		44,890				44,890		
	Totale	m³					44,890	170,38336	7 648,51
15080 AP-01.E04.067.001	Fornitura e posa in opera di rete elettrosaldata ad aderenza migliorata, conforme alla norma UNI EN 10080:2005, formato mm. 2000x3000 Ø 8 200x200								
	. vedi tabella ferri elab. AI015P-E-L1-09-ELE-DI-01-A								
	plinti torri faro - inc. 100 kg/mc								
	vedi voce n. 15070 (q.ta = 44,890) 100		100,000				4 489,000		
	Totale	kg					4 489,000	2,65050	11 898,09
15090 CAL25_01.B02.002.001	per opere di fondazione, plinti, travi rovesce								
	Rif. elab. AI015P-E-L1-09-ELE-DI-01-A								
	casseri plinti torri faro 52.80		52,800				52,800		
	Totale	m²					52,800	29,34697	1 549,52
	Totale 007 - FONDAZIONI Euro								**21 886,26**
	Totale STR - OPERE STRUTTURALI Euro								**47 731,65**
	Totale 000 - FUNZIONE TRASVERSALE (SHELL&CORE) Euro								**50 157,12**
	A RIPORTARE SISTEMAZIONI ESTERNE AIRSIDE								***50 157,12***
	A RIPORTARE								66 562 755,47

COMPUTO METRICO ESTIMATIVO

L1 - TERMINAL

09 - SISTEMAZIONI ESTERNE AIRSIDE

008 - VIABILITA'

ARC - OPERE ARCHITETTONICHE

N. ARTICOLO	INDICAZIONE DEI LAVORI E DELLE PROVVISTE	U.M.	DIMENSIONI				QUANTITA'	PREZZO	IMPORTO
			SIMILI	LUNG.	LARG.	ALT.			
	RIPORTO								66 562 755,47
	077 - CORRIMANO E PARAPETTI								
36464 NP25.22CL.PR.E.002250.010.b	Fornitura e posa in opera di cordoli in calcestruzzo di colore grigio. Cordone prefabbricato da cm 10-12x25x100								
	09_SISTEMAZIONI ESTERNE AIRSIDE _ VIABILITA'								
	0.BR.03_Barriere di protezione paracolpo Torre Faro costituita da un profilo sagomato secondo disegno alto 20 cm. 3		3,000				3,000		
	Totale	m					3,000	30,55000	91,65
36484 NP25.22CL.PR.E.001910.070.b	Profilati normali in ferro tondo, piatto, quadro od angolare con impiego di lamiera per ringhiere, inferiate, cancellate, griglie. Cancellate apribili semplici								
	09_SISTEMAZIONI ESTERNE AIRSIDE _ VIABILITA'								
	0.RN.01 - Cancello automatico scorrevole autoportante PI 200, fissato a terra con apositi piattini, in ferro zincato. Passaggio netto 950cm - peso = 60 kg/mq 1 * 11 * 2 * 60		1,000	11,000	2,000	60,000	1 320,000		
	Totale	kg					1 320,000	7,51000	9 913,20
	Totale 077 - CORRIMANO E PARAPETTI Euro								**10 004,85**
	146 - BARRIERE DI SICUREZZA								
36404 G.02.015	MURETTO DEVIATORE RIGIDO REDIRETTIVO								
	09_SISTEMAZIONI ESTERNE AIRSIDE _ VIABILITA'								
	0.BR.02_New jersey in cemento armato 48x400cm 78+10+9		97,000				97,000		
	Totale	m					97,000	149,40000	14 491,80
77440 G.02.015	MURETTO DEVIATORE RIGIDO REDIRETTIVO								
	09_SISTEMAZIONI ESTERNE AIRSIDE _ VIABILITA'								
	A RIPORTARE OPERE ARCHITETTONICHE								**24 496,65**
	A RIPORTARE VIABILITA'								**24 496,65**
	A RIPORTARE SISTEMAZIONI ESTERNE AIRSIDE								***74 653,77***
	A RIPORTARE								66 587 252,12

COMPUTO METRICO ESTIMATIVO

L1 - TERMINAL

09 - SISTEMAZIONI ESTERNE AIRSIDE

008 - VIABILITA'

ARC - OPERE ARCHITETTONICHE

N. ARTICOLO	INDICAZIONE DEI LAVORI E DELLE PROVVISTE	U.M.	DIMENSIONI				QUANTITA'	PREZZO	IMPORTO
			SIMILI	LUNG.	LARG.	ALT.			
	RIPORTO								66 587 252,12
	0.BR.02_New jersey in cemento armato 48x400cm 78+10+9		97,000				97,000		
	Totale	m					97,000	149,40000	14 491,80
	Totale 146 - BARRIERE DI SICUREZZA Euro								**28 983,60**
	Totale ARC - OPERE ARCHITETTONICHE Euro								**38 988,45**
	A RIPORTARE VIABILITA'								**38 988,45**
	A RIPORTARE SISTEMAZIONI ESTERNE AIRSIDE								***89 145,57***
	A RIPORTARE								66 601 743,92

COMPUTO METRICO ESTIMATIVO

L1 - TERMINAL

09 - SISTEMAZIONI ESTERNE AIRSIDE

008 - VIABILITA'

CIV - OPERE CIVILI

N. ARTICOLO	INDICAZIONE DEI LAVORI E DELLE PROVVISTE	U.M.	DIMENSIONI				QUANTITA'	PREZZO	IMPORTO
			SIMILI	LUNG.	LARG.	ALT.			
	RIPORTO								66 601 743,92
	004 - SCAVI E SBANCAMENTI								
1370 CAL25_04.A04.001.001	per profondità fino a 30 cm								
	vedi abachi movimenti terra rampa								
	172		172,000				172,000		
	Totale	m²					172,000	3,06787	527,67
1375 CAL25_01.A04.001.001	in terreni sciolti, compreso accatastamento nell'ambito del cantiere								
	vedi abachi movimenti terra rampa								
	.strada e muri								
	361.26		361,260				361,260		
	Totale	m³					361,260	5,43146	1 962,17
1376 CAL25_04.A05.007.002	densità non inferiore all' 80% della densità massima a prova AASHO modificata, esclusa dal prezzo, negli strati inferiori ed al 95% in quello superiore. Compreso il materiale.								
	vedi abachi movimenti terra rampa								
	riutilizzi 131.81		131,810				131,810		
	Totale	m³					131,810	45,93785	6 055,07
	Totale 004 - SCAVI E SBANCAMENTI Euro								**8 544,91**
	078 - LAVORI STRADALI								
36414 AP-E.ARC.176	0.PT.04 - Pavimentazione esterna in autobloccanti, pacchetto sp. tot. 37 cm								
	09_SISTEMAZIONI ESTERNE AIRSIDE _ VIABILITA'								
	A RIPORTARE OPERE CIVILI								**8 544,91**
	A RIPORTARE VIABILITA'								**47 533,36**
	A RIPORTARE SISTEMAZIONI ESTERNE AIRSIDE								***97 690,48***
	A RIPORTARE								66 610 288,83

COMPUTO METRICO ESTIMATIVO

L1 - TERMINAL

09 - SISTEMAZIONI ESTERNE AIRSIDE

008 - VIABILITA'

CIV - OPERE CIVILI

N. ARTICOLO	INDICAZIONE DEI LAVORI E DELLE PROVVISTE	U.M.	DIMENSIONI				QUANTITA'	PREZZO	IMPORTO
			SIMILI	LUNG.	LARG.	ALT.			
	RIPORTO								66 610 288,83
	0.PT.04 - Pavimentazione esterna in autobloccanti, pacchetto sp. tot. 37 cm								
	1 * (133.89)		1,000			133,890	133,890		
	1 * (43.89)		1,000			43,890	43,890		
	1 * (12.25)		1,000			12,250	12,250		
	1 * (37.79)		1,000			37,790	37,790		
	1 * (47.08)		1,000			47,080	47,080		
	1 * (44.37)		1,000			44,370	44,370		
	Totale	m²					319,270	70,73000	22 581,97
36424 AP-E.ARC.177	0.PT.05 - Pavimentazione esterna in asfalto, pacchetto sp. tot. 37 cm								
	09_SISTEMAZIONI ESTERNE AIRSIDE _ VIABILITA'								
	0.PT.05 - Pavimentazione esterna in asfalto, pacchetto sp. tot. 37 cm								
	1 * (292.00)		1,000			292,000	292,000		
	1 * (113.33)		1,000			113,330	113,330		
	1 * (1461.18)		1,000			1 461,180	1 461,180		
	1 * (199.38)		1,000			199,380	199,380		
	1 * (95.08)		1,000			95,080	95,080		
	1 * (31.42)		1,000			31,420	31,420		
	1 * (394.73)		1,000			394,730	394,730		
	1 * (69.19)		1,000			69,190	69,190		
	1 * (31.89)		1,000			31,890	31,890		
	1 * (79.54)		1,000			79,540	79,540		
	1 * (190.48)		1,000			190,480	190,480		
	1 * (286.25)		1,000			286,250	286,250		
	1 * (1938.57)		1,000			1 938,570	1 938,570		
	1 * (1724.51)		1,000			1 724,510	1 724,510		
	A RIPORTARE OPERE CIVILI								**31 126,88**
	A RIPORTARE VIABILITA'								**70 115,33**
	A RIPORTARE SISTEMAZIONI ESTERNE AIRSIDE								***120 272,45***
	A RIPORTARE								66 632 870,80

COMPUTO METRICO ESTIMATIVO

L1 - TERMINAL

09 - SISTEMAZIONI ESTERNE AIRSIDE

008 - VIABILITA'

CIV - OPERE CIVILI

N. ARTICOLO	INDICAZIONE DEI LAVORI E DELLE PROVVISTE	U.M.	DIMENSIONI				QUANTITA'	PREZZO	IMPORTO
			SIMILI	LUNG.	LARG.	ALT.			
	RIPORTO								66 632 870,80
	1 * (837.17)		1,000			837,170	837,170		
	Totale	m²					7 744,720	64,57000	500 076,57
36434 CAL25_04.E02.003.003	con aggregato pezzatura 0/10, spessore finito compresso 3 cm								
	09_SISTEMAZIONI ESTERNE AIRSIDE _ VIABILITA'								
	0.PT.08_Area verde esterna su terra di riporto da attrezzare a prato.								
	1 * (813.21)		1,000			813,210	813,210		
	1 * (236.34)		1,000			236,340	236,340		
	1 * (1274.11)		1,000			1 274,110	1 274,110		
	1 * (590.53)		1,000			590,530	590,530		
	1 * (444.77)		1,000			444,770	444,770		
	1 * (1817.35)		1,000			1 817,350	1 817,350		
	1 * (151.74)		1,000			151,740	151,740		
	1 * (337.83)		1,000			337,830	337,830		
	1 * (28.25)		1,000			28,250	28,250		
	1 * (82.89)		1,000			82,890	82,890		
	Totale	m²					5 777,020	10,59495	61 207,24
36444 CAL25_04.E02.003.004	per ogni cm in più o in meno alla voce precedente								
	09_SISTEMAZIONI ESTERNE AIRSIDE _ VIABILITA'								
	0.PT.08_Area verde esterna su terra di riporto da attrezzare a prato - 2 cm piu								
	2 * (813.21)		2,000			813,210	1 626,420		
	2 * (236.34)		2,000			236,340	472,680		
	2 * (1274.11)		2,000			1 274,110	2 548,220		
	2 * (590.53)		2,000			590,530	1 181,060		
	A RIPORTARE OPERE CIVILI								**592 410,69**
	A RIPORTARE VIABILITA'								**631 399,14**
	A RIPORTARE SISTEMAZIONI ESTERNE AIRSIDE								***681 556,26***
	A RIPORTARE								67 194 154,61

COMPUTO METRICO ESTIMATIVO

L1 - TERMINAL

09 - SISTEMAZIONI ESTERNE AIRSIDE

008 - VIABILITA'

CIV - OPERE CIVILI

N. ARTICOLO	INDICAZIONE DEI LAVORI E DELLE PROVVISTE	U.M.	DIMENSIONI				QUANTITA'	PREZZO	IMPORTO
			SIMILI	LUNG.	LARG.	ALT.			
	RIPORTO								67 194 154,61
	2 * (444.77)		2,000			444,770	889,540		
	2 * (1817.35)		2,000			1 817,350	3 634,700		
	2 * (151.74)		2,000			151,740	303,480		
	2 * (337.83)		2,000			337,830	675,660		
	2 * (28.25)		2,000			28,250	56,500		
	2 * (82.89)		2,000			82,890	165,780		
	Totale	m²					11 554,040	3,10657	35 893,43
36474 E.02.001	CORDOLO IN CALCESTRUZZO VIBRATO, PREFABBRICATO, DOSATO A QL 3,50 DI CEMENTO NORMALE DELLA SEZIONE MINIMA DI CMQ 300								
	09_SISTEMAZIONI ESTERNE AIRSIDE _ VIABILITA'								
	0.CD.05_Cordolo in blocchi in travertino, dimensioni 250 x 100 mm								
	1 * (28.25)		1,000	28,250			28,250		
	1 * (4.04)		1,000	4,040			4,040		
	1 * (22.51)		1,000	22,510			22,510		
	1 * (20.20)		1,000	20,200			20,200		
	1 * (7.76)		1,000	7,760			7,760		
	1 * (28.57)		1,000	28,570			28,570		
	1 * (23.51)		1,000	23,510			23,510		
	1 * (28.67)		1,000	28,670			28,670		
	1 * (14.07)		1,000	14,070			14,070		
	1 * (22.15)		1,000	22,150			22,150		
	1 * (3.16)		1,000	3,160			3,160		
	1 * (14.51)		1,000	14,510			14,510		
	1 * (45.04)		1,000	45,040			45,040		
	1 * (142.12)		1,000	142,120			142,120		
	1 * (4.76)		1,000	4,760			4,760		
	A RIPORTARE OPERE CIVILI								**628 304,12**
	A RIPORTARE VIABILITA'								**667 292,57**
	A RIPORTARE SISTEMAZIONI ESTERNE AIRSIDE								***717 449,69***
	A RIPORTARE								67 230 048,04

COMPUTO METRICO ESTIMATIVO

L1 - TERMINAL

09 - SISTEMAZIONI ESTERNE AIRSIDE

008 - VIABILITA'

CIV - OPERE CIVILI

N. ARTICOLO	INDICAZIONE DEI LAVORI E DELLE PROVVISTE	U.M.	DIMENSIONI				QUANTITA'	PREZZO	IMPORTO
			SIMILI	LUNG.	LARG.	ALT.			
	RIPORTO								67 230 048,04
	1 * (46.93)		1,000	46,930			46,930		
	1 * (10.93)		1,000	10,930			10,930		
	1 * (46.50)		1,000	46,500			46,500		
	Totale	m					513,680	16,96000	8 712,01
77450 E.02.001	CORDOLO IN CALCESTRUZZO VIBRATO, PREFABBRICATO, DOSATO A QL 3,50 DI CEMENTO NORMALE DELLA SEZIONE MINIMA DI CMQ 300								
	09_SISTEMAZIONI ESTERNE AIRSIDE _ VIABILITA'								
	0.CD.05_Cordolo in blocchi in travertino, dimensioni 250 x 100 mm								
	1 * (28.25)		1,000	28,250			28,250		
	1 * (4.04)		1,000	4,040			4,040		
	1 * (22.51)		1,000	22,510			22,510		
	1 * (20.20)		1,000	20,200			20,200		
	1 * (7.76)		1,000	7,760			7,760		
	1 * (28.57)		1,000	28,570			28,570		
	1 * (23.51)		1,000	23,510			23,510		
	1 * (28.67)		1,000	28,670			28,670		
	1 * (14.07)		1,000	14,070			14,070		
	1 * (22.15)		1,000	22,150			22,150		
	1 * (3.16)		1,000	3,160			3,160		
	1 * (14.51)		1,000	14,510			14,510		
	1 * (45.04)		1,000	45,040			45,040		
	1 * (142.12)		1,000	142,120			142,120		
	1 * (4.76)		1,000	4,760			4,760		
	1 * (46.93)		1,000	46,930			46,930		
	1 * (10.93)		1,000	10,930			10,930		
	1 * (46.50)		1,000	46,500			46,500		
	A RIPORTARE OPERE CIVILI								**637 016,13**
	A RIPORTARE VIABILITA'								**676 004,58**
	A RIPORTARE SISTEMAZIONI ESTERNE AIRSIDE								***726 161,70***
	A RIPORTARE								67 238 760,05

COMPUTO METRICO ESTIMATIVO

L1 - TERMINAL

09 - SISTEMAZIONI ESTERNE AIRSIDE

008 - VIABILITA'

CIV - OPERE CIVILI

N. ARTICOLO	INDICAZIONE DEI LAVORI E DELLE PROVVISTE	U.M.	DIMENSIONI				QUANTITA'	PREZZO	IMPORTO
			SIMILI	LUNG.	LARG.	ALT.			
	RIPORTO								67 238 760,05
	Totale	m					513,680	16,96000	8 712,01
	Totale 078 - LAVORI STRADALI Euro								**637 183,23**
	Totale CIV - OPERE CIVILI Euro								**645 728,14**
	A RIPORTARE VIABILITA'								**684 716,59**
	A RIPORTARE SISTEMAZIONI ESTERNE AIRSIDE								***734 873,71***
	A RIPORTARE								67 247 472,06

COMPUTO METRICO ESTIMATIVO

L1 - TERMINAL

09 - SISTEMAZIONI ESTERNE AIRSIDE

008 - VIABILITA'

ELE - IMPIANTI ELETTRICI

N. ARTICOLO	INDICAZIONE DEI LAVORI E DELLE PROVVISTE	U.M.	DIMENSIONI SIMILI	LUNG.	LARG.	ALT.	QUANTITA'	PREZZO	IMPORTO
	RIPORTO								67 247 472,06
	102 - POZZETTI E OPERE COMPLEMENTARI AGLI IMPIANTI								
64290 AP.IEL.199	CHIUSINI IN GHISA SFEROIDALE DI PRIMA FUSIONE								
	Chiusino:Chiusino_600x600 - 1A8gLjCtL0Dh7oBLD5hvzU 1 * 66		1,000			66,000	66,000		
	Chiusino:Chiusino_600x600 - 1A8gLjCtL0Dh7oBLD5hvvW 1 * 66		1,000			66,000	66,000		
	Chiusino:Chiusino_600x600 - 1A8gLjCtL0Dh7oBLD5hvus 1 * 66		1,000			66,000	66,000		
	Chiusino:Chiusino_600x600 - 30$nhURJzCf9Uui76XSP_h 1 * 66		1,000			66,000	66,000		
	Chiusino:Chiusino_600x600 - 30$nhURJzCf9Uui76XSP_d 1 * 66		1,000			66,000	66,000		
	Chiusino:Chiusino_600x600 - 30$nhURJzCf9Uui76XSP_n 1 * 66		1,000			66,000	66,000		
	Chiusino:Chiusino_600x600 - 30$nhURJzCf9Uui76XSP$1 1 * 66		1,000			66,000	66,000		
	Chiusino:Chiusino_600x600 - 30$nhURJzCf9Uui76XSP$L 1 * 66		1,000			66,000	66,000		
	Chiusino:Chiusino_600x600 - 30$nhURJzCf9Uui76XSP$b 1 * 66		1,000			66,000	66,000		
	Totale	kg					594,000	3,05000	1 811,70
I.02.080 64300 I.02.080.b	FORNITURA E POSA IN OPERA DI POZZETTI PREFABBRICATI VIBROCOMPRESSI IN CLS DI CLASSE C25/30 - DIMENSIONI INTERNE 60X60 cm - h=60 cm								
	Pozzetto1:Pozzetto_600x600 - 1A8gLjCtL0Dh7oBLD5hvz6 1		1,000				1,000		
	Pozzetto1:Pozzetto_600x600 - 1A8gLjCtL0Dh7oBLD5hvvX 1		1,000				1,000		
	Pozzetto1:Pozzetto_600x600 - 1A8gLjCtL0Dh7oBLD5hvut 1		1,000				1,000		
	Pozzetto1:Pozzetto_600x600 - 30$nhURJzCf9Uui76XSP_g 1		1,000				1,000		
	Pozzetto1:Pozzetto_600x600 - 30$nhURJzCf9Uui76XSP_c 1		1,000				1,000		
	Pozzetto1:Pozzetto_600x600 - 30$nhURJzCf9Uui76XSP_m 1		1,000				1,000		
	Pozzetto1:Pozzetto_600x600 - 30$nhURJzCf9Uui76XSP$0 1		1,000				1,000		
	Pozzetto1:Pozzetto_600x600 - 30$nhURJzCf9Uui76XSP$K 1		1,000				1,000		
	Pozzetto1:Pozzetto_600x600 - 30$nhURJzCf9Uui76XSP$a 1		1,000				1,000		
	A RIPORTARE IMPIANTI ELETTRICI								**1 811,70**
	A RIPORTARE VIABILITA'								**686 528,29**
	A RIPORTARE SISTEMAZIONI ESTERNE AIRSIDE								***736 685,41***
	A RIPORTARE								67 249 283,76

COMPUTO METRICO ESTIMATIVO

L1 - TERMINAL

09 - SISTEMAZIONI ESTERNE AIRSIDE

008 - VIABILITA'

ELE - IMPIANTI ELETTRICI

N. ARTICOLO	INDICAZIONE DEI LAVORI E DELLE PROVVISTE	U.M.	DIMENSIONI SIMILI	LUNG.	LARG.	ALT.	QUANTITA'	PREZZO	IMPORTO
	RIPORTO								67 249 283,76
	Totale	cad					9,000	138,14000	1 243,26
77550 I.02.080.b	- DIMENSIONI INTERNE 60X60 cm - h=60 cm								
	Pozzetto1:Pozzetto_600x600 - 1A8gLjCtL0Dh7oBLD5hvz6 1		1,000				1,000		
	Pozzetto1:Pozzetto_600x600 - 1A8gLjCtL0Dh7oBLD5hvvX 1		1,000				1,000		
	Pozzetto1:Pozzetto_600x600 - 1A8gLjCtL0Dh7oBLD5hvut 1		1,000				1,000		
	Pozzetto1:Pozzetto_600x600 - 30$nhURJzCf9Uui76XSP_g 1		1,000				1,000		
	Pozzetto1:Pozzetto_600x600 - 30$nhURJzCf9Uui76XSP_c 1		1,000				1,000		
	Pozzetto1:Pozzetto_600x600 - 30$nhURJzCf9Uui76XSP_m 1		1,000				1,000		
	Pozzetto1:Pozzetto_600x600 - 30$nhURJzCf9Uui76XSP$0 1		1,000				1,000		
	Pozzetto1:Pozzetto_600x600 - 30$nhURJzCf9Uui76XSP$K 1		1,000				1,000		
	Pozzetto1:Pozzetto_600x600 - 30$nhURJzCf9Uui76XSP$a 1		1,000				1,000		
	Totale	cad					9,000	138,14000	1 243,26
	Totale 102 - POZZETTI E OPERE COMPLEMENTARI AGLI IMPIANTI Euro								**4 298,22**
	103 - IMPIANTO DI ILLUMINAZIONE								
41605 CAL25_06.L05.011.032	3 x 2,5 mmq.								
	-QTF3.SA 110			110,000			110,000		
	-QTF3.SB 110			110,000			110,000		
	Totale	m					220,000	4,75451	1 045,99
41615 CAL25_06.L05.011.033	3 x 4 mmq.								
	-QTF4.SA 310			310,000			310,000		
	A RIPORTARE IMPIANTI ELETTRICI								**5 344,21**
	A RIPORTARE VIABILITA'								**690 060,80**
	A RIPORTARE SISTEMAZIONI ESTERNE AIRSIDE								***740 217,92***
	A RIPORTARE								67 252 816,27

COMPUTO METRICO ESTIMATIVO

L1 - TERMINAL

09 - SISTEMAZIONI ESTERNE AIRSIDE

008 - VIABILITA'

ELE - IMPIANTI ELETTRICI

N. ARTICOLO	INDICAZIONE DEI LAVORI E DELLE PROVVISTE	U.M.	DIMENSIONI SIMILI	LUNG.	LARG.	ALT.	QUANTITA'	PREZZO	IMPORTO
	RIPORTO								67 252 816,27
	-QTF4.SB 310			310,000			310,000		
	-QTF5.SA 510			510,000			510,000		
	-QTF5.SB 510			510,000			510,000		
	Totale	m					1 640,000	6,48007	10 627,31
41625 CAL25_06.L05.011.056	5 G 16 mmq.								
	-QTF3 110			110,000			110,000		
	-QTF4 310			310,000			310,000		
	Totale	m					420,000	30,18986	12 679,74
41635 CAL25_06.L05.011.057	5 G 25 mmq.								
	'-QTF5 510			510,000			510,000		
	Totale	m					510,000	43,25868	22 061,93
43190 CAL25_RU.M11.001.003	4^ categoria - C2								
	smontaggio corpi illuminanti su torre faro 8*3		24,000				24,000		
	Totale	ora					24,000	31,87800	765,07
43200 CAL25_RU.M11.001.004	3^ categoria - D2								
	smontaggio corpi illuminanti su torre faro 8*3		24,000				24,000		
	Totale	ora					24,000	30,57505	733,80
43210 CAL25_02.A07.001.001	a mano su autocarro portata mc 3,50								
	equiparato a viaggio per ogni torre faro - ingombro corpi illuminanti 3 * 8 * (.5) *		3,000	8,000	0,500	0,500	6,000		
	A RIPORTARE IMPIANTI ELETTRICI								**52 212,06**
	A RIPORTARE VIABILITA'								**736 928,65**
	A RIPORTARE SISTEMAZIONI ESTERNE AIRSIDE								***787 085,77***
	A RIPORTARE								67 299 684,12

COMPUTO METRICO ESTIMATIVO

L1 - TERMINAL

09 - SISTEMAZIONI ESTERNE AIRSIDE

008 - VIABILITA'

ELE - IMPIANTI ELETTRICI

N. ARTICOLO	INDICAZIONE DEI LAVORI E DELLE PROVVISTE	U.M.	DIMENSIONI				QUANTITA'	PREZZO	IMPORTO
			SIMILI	LUNG.	LARG.	ALT.			
	RIPORTO								67 299 684,12
	(.5)								
	equiparato a viaggio per ogni torre faro - ingombro corpi illuminanti 3 * 35 * (.6) * (.6*3.14)		3,000	35,000	0,600	1,884	118,692		
	nota: non viene riconosciuto lo smaltimento del ferro in quanto ha valore commerciale								
	Totale	m³					124,692	63,80661	7 956,17
43220 CAL25_AT.N02.101.019	Autocarro di portata da 120 a 180 q.li completo di ribaltabile o gru								
	smontaggio corpi illuminanti 3 * 4		3,000			4,000	12,000		
	smontaggio torre faro 3 * 8		3,000			8,000	24,000		
	montaggio torre faro 3 * 8		3,000			8,000	24,000		
	Totale	ora					60,000	102,35030	6 141,02
43230 CAL25_02.A03.027.001	per qualsiasi sezione e lunghezza								
	smontaggio torre faro 3 * 3300		3,000			3 300,000	9 900,000		
	Totale	kg					9 900,000	2,40166	23 776,43
60650 AP.IEL.166	Fornitura e posa in opera di numero 1 torre faro								
	Torre Faro:Torre Faro - 1iQKO21irBQAaB6_xyA85z 1		1,000				1,000		
	Torre Faro:Torre Faro - 1iQKO21irBQAaB6_xyA85W 1		1,000				1,000		
	Torre Faro:Torre Faro - 1iQKO21irBQAaB6_xyA85J 1		1,000				1,000		
	Totale	cad					3,000	37 888,86000	113 666,58
60670 CAL25_01.A04.008.001	fino alla profondità di m 1,50								
	Per cavidotti Alimentazione torri faro								
	A RIPORTARE IMPIANTI ELETTRICI								**203 752,26**
	A RIPORTARE VIABILITA'								**888 468,85**
	A RIPORTARE SISTEMAZIONI ESTERNE AIRSIDE								***938 625,97***
	A RIPORTARE								67 451 224,32

COMPUTO METRICO ESTIMATIVO

L1 - TERMINAL

09 - SISTEMAZIONI ESTERNE AIRSIDE

008 - VIABILITA'

ELE - IMPIANTI ELETTRICI

N. ARTICOLO	INDICAZIONE DEI LAVORI E DELLE PROVVISTE	U.M.	DIMENSIONI				QUANTITA'	PREZZO	IMPORTO
			SIMILI	LUNG.	LARG.	ALT.			
	RIPORTO								67 451 224,32
	420 * (0.8) * (0.8)			420,000	0,800	0,800	268,800		
	Totale	m³					268,800	7,81725	2 101,28
60680 CAL25_01.A05.001.001	eseguito con mezzi meccanici con materiale proveniente da scavi.								
	Per cavidotti Alimentazione torri faro								
	420 * (0.8) * (0.8)			420,000	0,800	0,800	268,800		
	Totale	m³					268,800	4,89739	1 316,42
60690 CAL25_01.A05.001.002	eseguito con mezzi meccanici con materiale arido di cava compreso nel prezzo								
	Per cavidotti Alimentazione torri faro								
	420 * (0.8) * (0.3)			420,000	0,800	0,300	100,800		
	Totale	m³					100,800	45,27736	4 563,96
60700 CAL25_PRREC.P17.005.001	Terra e rocce, diverse da quelle di cui alla voce codice CEER/EER 17 05 03 (riferimento cod. CEER/EER 17 05 04 - Materiale Tabella A)								
	Per cavidotti Alimentazione torri faro								
	(1.8) * 420 * (0.8) * (0.3)		1,800	420,000	0,800	0,300	181,440		
	Totale	Tn					181,440	29,09500	5 279,00
60710 NP25.22CL.PR.L.000240.130.f	CAVIDOTTO FLESSIBILE CORRUGATO A DOPPIA PARETE Fornitura e posa in opera di cavidotto in tubazione flessibile corrugata a .....oin opera in scavoo in cavedi (pagatiaparte), compreso:giunzioni, curve, manicotti, cavallotti di fissaggio Diametro mm 110								
	Cavidotti Alimentazione torri faro 2 * 420		2,000	420,000			840,000		
	Totale	m					840,000	8,77000	7 366,80
61100 CAL25_AT.N02.101.019	Autocarro di portata da 120 a 180 q.li completo di ribaltabile o gru								
	A RIPORTARE IMPIANTI ELETTRICI								**224 379,72**
	A RIPORTARE VIABILITA'								**909 096,31**
	A RIPORTARE SISTEMAZIONI ESTERNE AIRSIDE								***959 253,43***
	A RIPORTARE								67 471 851,78

COMPUTO METRICO ESTIMATIVO

L1 - TERMINAL

09 - SISTEMAZIONI ESTERNE AIRSIDE

008 - VIABILITA'

ELE - IMPIANTI ELETTRICI

N. ARTICOLO	INDICAZIONE DEI LAVORI E DELLE PROVVISTE	U.M.	DIMENSIONI				QUANTITA'	PREZZO	IMPORTO
			SIMILI	LUNG.	LARG.	ALT.			
	RIPORTO								67 471 851,78
	rimontaggio corpi illuminanti (1.5h per corpo illuminante) 3 * 9		3,000			9,000	27,000		
	puntamento corpi illuminanti (1.5h per corpo illuminante) 3 * 9		3,000			9,000	27,000		
	Totale	ora					54,000	102,35030	5 526,92
61110 CAL25_RU.M11.001.003	4^ categoria - C2								
	puntamento corpi illuminanti (1.5h per corpo illuminante) 3 * 9		3,000			9,000	27,000		
	Totale	ora					27,000	31,87800	860,71
61120 CAL25_RU.M11.001.004	3^ categoria - D2								
	puntamento corpi illuminanti (1.5h per corpo illuminante) 3 * 9		3,000			9,000	27,000		
	Totale	ora					27,000	30,57505	825,53
61580 AP-E.IEL.178	Fornitura e posa in opera di apparecchio illuminante a led per torre faro provvisoria, 450 W, grado di protezione IP66, t.....-240 Vac, 50/60 Hz, dotato di: - cavo in neoprene H07RN-F 2x1,5 mmq già cablato; - protezione termica integrata nel driver.								
	torre faro provvisoria 8		8,000				8,000		
	Totale	cad					8,000	2 701,06000	21 608,48
73710 AP-E.IEL.179	Operazione di smontaggio e rimontaggio di apparecchi illuminanti a LED da torre faro eistente a nuova torre faro.								
	spostamento apparecchi illuminanti esistenti da torre faro dismessa a torre faro nuova 3 * 8		3,000	8,000			24,000		
	Totale	cad					24,000	288,59000	6 926,16
	Totale 103 - IMPIANTO DI ILLUMINAZIONE Euro								**255 829,30**
	105 - IMPIANTO ELETTRICO - DISTRIBUZIONE BT								
	A RIPORTARE IMPIANTI ELETTRICI								**260 127,52**
	A RIPORTARE VIABILITA'								**944 844,11**
	A RIPORTARE SISTEMAZIONI ESTERNE AIRSIDE								***995 001,23***
	A RIPORTARE								67 507 599,58

COMPUTO METRICO ESTIMATIVO

L1 - TERMINAL

09 - SISTEMAZIONI ESTERNE AIRSIDE

008 - VIABILITA'

ELE - IMPIANTI ELETTRICI

N. ARTICOLO	INDICAZIONE DEI LAVORI E DELLE PROVVISTE	U.M.	DIMENSIONI				QUANTITA'	PREZZO	IMPORTO
			SIMILI	LUNG.	LARG.	ALT.			
	RIPORTO								67 507 599,58
64310 NP25.22CL.PR.L.000240.130.f	CAVIDOTTO FLESSIBILE CORRUGATO A DOPPIA PARETE Fornitura e posa in opera di cavidotto in tubazione flessibile corrugata a .....oin opera in scavoo in cavedi (pagatiaparte), compreso:giunzioni, curve, manicotti, cavallotti di fissaggio Diametro mm 110								
	Tubazione:PEAD PE100 - 110 mmø - 1A8gLjCtL0Dh7oBLD5e5xB 52.4			52,400			52,400		
	Tubazione:PEAD PE100 - 110 mmø - 1A8gLjCtL0Dh7oBLD5hx2n 0.435739629605795			0,436			0,436		
	Tubazione:PEAD PE100 - 110 mmø - 1A8gLjCtL0Dh7oBLD5hx2t 0.435739629606302			0,436			0,436		
	Tubazione:PEAD PE100 - 110 mmø - 1A8gLjCtL0Dh7oBLD5hxRK 0.404999999999319			0,405			0,405		
	Tubazione:PEAD PE100 - 110 mmø - 1A8gLjCtL0Dh7oBLD5hxQg 0.40499999999996			0,405			0,405		
	Tubazione:PEAD PE100 - 110 mmø - 1A8gLjCtL0Dh7oBLD5hxP9 0.435739629605748			0,436			0,436		
	Tubazione:PEAD PE100 - 110 mmø - 1A8gLjCtL0Dh7oBLD5hxPF 0.435739629606332			0,436			0,436		
	Tubazione:PEAD PE100 - 110 mmø - 1A8gLjCtL0Dh7oBLD5hxPD 0.4041354664689			0,404			0,404		
	Tubazione:PEAD PE100 - 110 mmø - 1A8gLjCtL0Dh7oBLD5hxP3 0.404135466468868			0,404			0,404		
	Tubazione:PEAD PE100 - 110 mmø - 1A8gLjCtL0Dh7oBLD5hxPG 0.402213894044671			0,402			0,402		
	Tubazione:PEAD PE100 - 110 mmø - 1A8gLjCtL0Dh7oBLD5hxPM 0.402213894044606			0,402			0,402		
	Tubazione:PEAD PE100 - 110 mmø - 1A8gLjCtL0Dh7oBLD5hxPK 0.404999999999319			0,405			0,405		
	Tubazione:PEAD PE100 - 110 mmø - 1A8gLjCtL0Dh7oBLD5hxOg 0.40499999999996			0,405			0,405		
	Tubazione:PEAD PE100 - 110 mmø - 2Blx$cvjz3gOSs204w47pA 49.4			49,400			49,400		
	Tubazione:PEAD PE100 - 110 mmø - 2Blx$cvjz3gOSs204w47iC 49.4			49,400			49,400		
	Tubazione:PEAD PE100 - 110 mmø - 2Blx$cvjz3gOSs204w47iz 47.8			47,800			47,800		
	A RIPORTARE IMPIANTI ELETTRICI								**260 127,52**
	A RIPORTARE VIABILITA'								**944 844,11**
	A RIPORTARE SISTEMAZIONI ESTERNE AIRSIDE								***995 001,23***
	A RIPORTARE								67 507 599,58

COMPUTO METRICO ESTIMATIVO

L1 - TERMINAL

09 - SISTEMAZIONI ESTERNE AIRSIDE

008 - VIABILITA'

ELE - IMPIANTI ELETTRICI

N. ARTICOLO	INDICAZIONE DEI LAVORI E DELLE PROVVISTE	U.M.	DIMENSIONI				QUANTITA'	PREZZO	IMPORTO
			SIMILI	LUNG.	LARG.	ALT.			
	RIPORTO								67 507 599,58
	Tubazione:PEAD PE100 - 110 mmø - 2Blx$cvjz3gOSs204w47ji 32.0000000000001			32,000			32,000		
	Tubazione:PEAD PE100 - 110 mmø - 2Blx$cvjz3gOSs204w47lS 49.4			49,400			49,400		
	Tubazione:PEAD PE100 - 110 mmø - 2Blx$cvjz3gOSs204w47f5 49.4			49,400			49,400		
	Tubazione:PEAD PE100 - 110 mmø - 2Blx$cvjz3gOSs204w47g2 49.4			49,400			49,400		
	Tubazione:PEAD PE100 - 110 mmø - 2Blx$cvjz3gOSs204w47cU 52.4			52,400			52,400		
	Tubazione:PEAD PE100 - 110 mmø - 2Blx$cvjz3gOSs204w47cS 49.4			49,400			49,400		
	Tubazione:PEAD PE100 - 110 mmø - 2Blx$cvjz3gOSs204w47cQ 49.4			49,400			49,400		
	Tubazione:PEAD PE100 - 110 mmø - 2Blx$cvjz3gOSs204w47cO 47.8			47,800			47,800		
	Tubazione:PEAD PE100 - 110 mmø - 2Blx$cvjz3gOSs204w47cc 32			32,000			32,000		
	Tubazione:PEAD PE100 - 110 mmø - 2Blx$cvjz3gOSs204w47ca 49.4			49,400			49,400		
	Tubazione:PEAD PE100 - 110 mmø - 2Blx$cvjz3gOSs204w47cY 49.4			49,400			49,400		
	Tubazione:PEAD PE100 - 110 mmø - 2Blx$cvjz3gOSs204w47cW 49.4			49,400			49,400		
	Tubazione:PEAD PE100 - 110 mmø - 0SkbIQT1H9HvCBxxxAi5sO 31.86			31,860			31,860		
	Tubazione:PEAD PE100 - 110 mmø - 0SkbIQT1H9HvCBxxxAi5sQ 33.08			33,080			33,080		
	Totale	m					828,316	8,77000	7 264,33
	Totale 105 - IMPIANTO ELETTRICO - DISTRIBUZIONE BT Euro								**7 264,33**
	Totale ELE - IMPIANTI ELETTRICI Euro								**267 391,85**
	A RIPORTARE VIABILITA'								**952 108,44**
	A RIPORTARE SISTEMAZIONI ESTERNE AIRSIDE								***1 002 265,56***
	A RIPORTARE								67 514 863,91

COMPUTO METRICO ESTIMATIVO

L1 - TERMINAL

09 - SISTEMAZIONI ESTERNE AIRSIDE

008 - VIABILITA'

SGN - SEGNALETICA

N. ARTICOLO	INDICAZIONE DEI LAVORI E DELLE PROVVISTE	U.M.	DIMENSIONI				QUANTITA'	PREZZO	IMPORTO
			SIMILI	LUNG.	LARG.	ALT.			
	RIPORTO								67 514 863,91
	089 - SEGNALETICA PIAZZALI								
10860 CAL25_05.E07.010.001	per strisce di 12/15 cm.								
	. vedi elaborato AI015P-E-LL-00-AER-PI-01-A								
	frecce di indicazioni accesso pista(zona Apron)								
	10 * 12		10,000	12,000			120,000		
	1 * (28.30)		1,000	28,300			28,300		
	6 * 32		6,000	32,000			192,000		
	1 * 36		1,000	36,000			36,000		
	1 * 46		1,000	46,000			46,000		
	3 * 39		3,000	39,000			117,000		
	linee di delimitazione area aerei (zona Apron)								
	446			446,000			446,000		
	347			347,000			347,000		
	239			239,000			239,000		
	551.15			551,150			551,150		
	perimetro aree zebrate 160.45+167.35+168.4+168.67+168.67+151.10+158.55+173.80			1 316,990			1 316,990		
	delimitazioni barriere								
	6 * 54		6,000	54,000			324,000		
	1 * 59		1,000	59,000			59,000		
	1 * (159.30)		1,000	159,300			159,300		
	Totale	m					3 981,740	1,06132	4 225,90
10870 R25NP.22CL.PR.U.000510.120.d	RIMOZIONE MECCANICA DI SEGNALETICA ORIZZONTALE Rimozione ... ui permanenti Strisce longitudinali rette o curve da 25 cm								
	A RIPORTARE SEGNALETICA								**4 225,90**
	A RIPORTARE VIABILITA'								**956 334,34**
	A RIPORTARE SISTEMAZIONI ESTERNE AIRSIDE								***1 006 491,46***
	A RIPORTARE								67 519 089,81

COMPUTO METRICO ESTIMATIVO

L1 - TERMINAL

09 - SISTEMAZIONI ESTERNE AIRSIDE

008 - VIABILITA'

SGN - SEGNALETICA

N. ARTICOLO	INDICAZIONE DEI LAVORI E DELLE PROVVISTE	U.M.	DIMENSIONI				QUANTITA'	PREZZO	IMPORTO
			SIMILI	LUNG.	LARG.	ALT.			
	RIPORTO								67 519 089,81
	. vedi elaborato AI015P-E-LL-00-AER-PI-01-A								
	zona Apron 7 * (54.9+55.3+92.50+18.9)		7,000	221,600			1 551,200		
	49+100+56			205,000			205,000		
	frecce e simboli rettangolari								
	65.24+401.10+117.89+108.76+37.7			730,690			730,690		
	Totale	m					2 486,890	0,95307	2 370,18
10880 R25NP.22CL.PR.U.000510.120.e	RIMOZIONE MECCANICA DI SEGNALETICA ORIZZONTALE Rimozione ... asciare residui permanenti Passi pedonali, zebrature, ecc.								
	. vedi elaborato AI015P-E-LL-00-AER-PI-01-A								
	strisce pedonali Airside (376.50) * (2.5)			376,500	2,500		941,250		
	strisce pedonali zona Apron 222.65+181.19+162.83+227.19+227.19+222.75+214.9+190.50		1 649,200				1 649,200		
	Totale	m²					2 590,450	4,09070	10 596,75
10990 CAL25_04.E07.001.002	larghezza cm 15								
	Rif. Elaborato n. AI015P-E-LL-00-AER-PI-01-A								
	segnaletica orizzontale:								
	.colore bianco 8280			8 280,000			8 280,000		
	.colore giallo 1569			1 569,000			1 569,000		
	.colore rosso 2939			2 939,000			2 939,000		
	.colore nero 3128			3 128,000			3 128,000		
	Totale	m					15 916,000	1,14121	18 163,50
11045 CAL25_04.E07.001.003	larghezza cm 25								
	A RIPORTARE SEGNALETICA								**35 356,33**
	A RIPORTARE VIABILITA'								**987 464,77**
	A RIPORTARE SISTEMAZIONI ESTERNE AIRSIDE								***1 037 621,89***
	A RIPORTARE								67 550 220,24

COMPUTO METRICO ESTIMATIVO

L1 - TERMINAL

09 - SISTEMAZIONI ESTERNE AIRSIDE

008 - VIABILITA'

SGN - SEGNALETICA

N. ARTICOLO	INDICAZIONE DEI LAVORI E DELLE PROVVISTE	U.M.	DIMENSIONI				QUANTITA'	PREZZO	IMPORTO
			SIMILI	LUNG.	LARG.	ALT.			
	RIPORTO								67 550 220,24
	Rif. Elaborato n. AI015P-E-LL-00-AER-PI-01-A								
	segnaletica orizzontale:								
	.colore giallo 534			534,000			534,000		
	Totale	m					534,000	1,26630	676,20
11050 CAL25_04.E07.001.004	larghezza superiore a cm 25 per scritte, frecce, zebrature, ecc								
	Rif. Elaborato n. AI015P-E-LL-00-AER-PI-01-A								
	segnaletica orizzontale:								
	.colore bianco 756+80		836,000				836,000		
	.colore giallo 177+80		257,000				257,000		
	.colore rosso 246		246,000				246,000		
	.colore nero 155+53		208,000				208,000		
	Totale	m²					1 547,000	3,56555	5 515,91
	Totale 089 - SEGNALETICA PIAZZALI Euro								**41 548,44**
	Totale SGN - SEGNALETICA Euro								**41 548,44**
	Totale 008 - VIABILITA' Euro								**993 656,88**
	A RIPORTARE SISTEMAZIONI ESTERNE AIRSIDE								***1 043 814,00***
	A RIPORTARE								67 556 412,35

COMPUTO METRICO ESTIMATIVO

L1 - TERMINAL

09 - SISTEMAZIONI ESTERNE AIRSIDE

009 - RETI DI SOTTOSERVIZI

MEC - IMPIANTI MECCANICI

N. ARTICOLO	INDICAZIONE DEI LAVORI E DELLE PROVVISTE	U.M.	DIMENSIONI SIMILI	LUNG.	LARG.	ALT.	QUANTITA'	PREZZO	IMPORTO
	RIPORTO								67 556 412,35
	109 - IMPIANTO ANTINCENDIO								
2420	CASSETTA DA ESTERNO PER IDRANTI								
NP25.22CL.PR.C.000910.020.b									
	Idrante UNI2:Idrante UNI45 - 2CFeeSJoH8PxQb8IfpgR4e 1		1,000				1,000		
	Idrante UNI2:Idrante UNI45 - 2CFeeSJoH8PxQb8IfpgR4b 1		1,000				1,000		
	Idrante UNI2:Idrante UNI45 - 2CFeeSJoH8PxQb8IfpgR4o 1		1,000				1,000		
	Idrante UNI2:Idrante UNI45 - 2CFeeSJoH8PxQb8IfpgR4F 1		1,000				1,000		
	Idrante UNI2:Idrante UNI45 - 2CFeeSJoH8PxQb8IfpgR4S 1		1,000				1,000		
	Totale	cad					5,000	240,72000	1 203,60
2430	Diametro nominale 1"1/2								
CAL25_06.I01.046.006									
	Tubazione:Acciaio zincato filettato - ANT 1 - 2CFeeSJoH8PxQb8IfpgR4f 0.18039371492143*1.3			0,235			0,235		
	Tubazione:Acciaio zincato filettato - ANT 1 - 2CFeeSJoH8PxQb8IfpgR4h 1.49579404978418*1.3			1,945			1,945		
	Tubazione:Acciaio zincato filettato - ANT 1 - 2CFeeSJoH8PxQb8IfpgR4c 0.18039371492143*1.3			0,235			0,235		
	Tubazione:Acciaio zincato filettato - ANT 1 - 2CFeeSJoH8PxQb8IfpgR4u 1.49579404978418*1.3			1,945			1,945		
	Tubazione:Acciaio zincato filettato - ANT 1 - 2CFeeSJoH8PxQb8IfpgR4p 0.18039371492143*1.3			0,235			0,235		
	Tubazione:Acciaio zincato filettato - ANT 1 - 2CFeeSJoH8PxQb8IfpgR4r 1.49579404978418*1.3			1,945			1,945		
	Tubazione:Acciaio zincato filettato - ANT 1 - 2CFeeSJoH8PxQb8IfpgR40 0.18039371492143*1.3			0,235			0,235		
	Tubazione:Acciaio zincato filettato - ANT 1 - 2CFeeSJoH8PxQb8IfpgR42 1.49579404978418*1.3			1,945			1,945		
	Tubazione:Acciaio zincato filettato - ANT 1 - 2CFeeSJoH8PxQb8IfpgR4T			0,235			0,235		
	A RIPORTARE IMPIANTI MECCANICI								**1 203,60**
	A RIPORTARE RETI DI SOTTOSERVIZI								**1 203,60**
	A RIPORTARE SISTEMAZIONI ESTERNE AIRSIDE								***1 045 017,60***
	A RIPORTARE								67 557 615,95

COMPUTO METRICO ESTIMATIVO

L1 - TERMINAL

09 - SISTEMAZIONI ESTERNE AIRSIDE

009 - RETI DI SOTTOSERVIZI

MEC - IMPIANTI MECCANICI

N. ARTICOLO	INDICAZIONE DEI LAVORI E DELLE PROVVISTE	U.M.	DIMENSIONI				QUANTITA'	PREZZO	IMPORTO
			SIMILI	LUNG.	LARG.	ALT.			
	RIPORTO								67 557 615,95
	0.18039371492143*1.3								
	Tubazione:Acciaio zincato filettato - ANT 1 - 2CFeeSJoH8PxQb8IfpgR4V 1.49579404978418*1.3			1,945			1,945		
	Totale	m					10,900	31,95150	348,27
2480 CAL25_06.I20.011.003	pozzetto dimensioni esterne 50 x 50 x 50 cm								
	SEG-CAV-PozzettoMeccanico-001:SEG-CAV-PozzettoMeccanico_500x500mm-002 - 2CFeeSJoH8PxQb8IfpgRUm 1		1,000				1,000		
	Totale	cad					1,000	162,31102	162,31
2500 CAL25_06.I20.011.004	pozzetto dimensioni esterne 60 x 60 x 60 cm								
	SEG-CAV-PozzettoMeccanico-001:SEG-CAV-PozzettoMeccanico_600x600mm-003 - 0Ao5JOqgr8cfUA4uH_JjOA 1		1,000				1,000		
	Totale	cad					1,000	197,15405	197,15
2520 NP25.22CL.PR.C.000910.060.f	Idrante a colonna DN100 2 UNI 70 h esterno mm 900 Idrante acolonna DN100 2 UNI 70 h esterno mm 900								
	TER-ANT-IdranteSoprasuolo_UNI70:TER-ANT-IdranteSoprasuolo_UNI70 - 2CFeeSJoH8PxQb8IfpgR5T 1		1,000				1,000		
	Totale	cad					1,000	1 395,40000	1 395,40
2530 NP25.22CL.PR.C.000910.070.b	Idrante sottosuolo DN 70 1 UNI 70 Idrante sottosuolo DN 70 1 UNI 70								
	TER-ANT-IdranteSottosuolo:TER-ANT-IdranteSottosuolo_UNI70 - 2CFeeSJoH8PxQb8Ifpg43W 1		1,000				1,000		
	TER-ANT-IdranteSottosuolo:TER-ANT-IdranteSottosuolo_UNI70 - 2CFeeSJoH8PxQb8Ifpg43X 1		1,000				1,000		
	TER-ANT-IdranteSottosuolo:TER-ANT-IdranteSottosuolo_UNI70 - 2CFeeSJoH8PxQb8Ifpg43Y 1		1,000				1,000		
	A RIPORTARE IMPIANTI MECCANICI								**3 306,73**
	A RIPORTARE RETI DI SOTTOSERVIZI								**3 306,73**
	A RIPORTARE SISTEMAZIONI ESTERNE AIRSIDE								***1 047 120,73***
	A RIPORTARE								67 559 719,08

COMPUTO METRICO ESTIMATIVO

L1 - TERMINAL

09 - SISTEMAZIONI ESTERNE AIRSIDE

009 - RETI DI SOTTOSERVIZI

MEC - IMPIANTI MECCANICI

N. ARTICOLO	INDICAZIONE DEI LAVORI E DELLE PROVVISTE	U.M.	DIMENSIONI				QUANTITA'	PREZZO	IMPORTO
			SIMILI	LUNG.	LARG.	ALT.			
	RIPORTO								67 559 719,08
	TER-ANT-IdranteSottosuolo:TER-ANT-IdranteSottosuolo_UNI70 - 2CFeeSJoH8PxQb8Ifpg43Z 1		1,000				1,000		
	TER-ANT-IdranteSottosuolo:TER-ANT-IdranteSottosuolo_UNI70 - 2CFeeSJoH8PxQb8Ifpg43a 1		1,000				1,000		
	Totale	cad					5,000	629,92000	3 149,60
2540 NP.DEI.015008d	Tubo in polietilene ad alta densità PE 100 Ø esterno 50 mm								
	Tubazione:PEAD PE100 - ANT 1 - DN63 - 0Ao5JOqgr8cfUA4uH_JjRO 0.562924999999998*1.3			0,732			0,732		
	Totale	m					0,732	12,99000	9,51
2550 NP.DEI.015008e	Tubo in polietilene ad alta densità PE 100 Ø esterno 63 mm								
	Tubazione:PEAD PE100 - ANT 1 - DN63 - 2CFeeSJoH8PxQb8IfpgR4l 0.592693276035224*1.3			0,771			0,771		
	Tubazione:PEAD PE100 - ANT 1 - DN63 - 2CFeeSJoH8PxQb8IfpgR4Z 6.51352122931981*1.3			8,468			8,468		
	Tubazione:PEAD PE100 - ANT 1 - DN63 - 2CFeeSJoH8PxQb8IfpgR4y 0.449516406249997*1.3			0,584			0,584		
	Tubazione:PEAD PE100 - ANT 1 - DN63 - 2CFeeSJoH8PxQb8IfpgR4m 6.51352122931973*1.3			8,468			8,468		
	Tubazione:PEAD PE100 - ANT 1 - DN63 - 2CFeeSJoH8PxQb8IfpgR49 0.324516406249994*1.3			0,422			0,422		
	Tubazione:PEAD PE100 - ANT 1 - DN63 - 2CFeeSJoH8PxQb8IfpgR4D 6.51352122931974*1.3			8,468			8,468		
	Tubazione:PEAD PE100 - ANT 1 - DN63 - 2CFeeSJoH8PxQb8IfpgR46 0.149516406249995*1.3			0,194			0,194		
	Tubazione:PEAD PE100 - ANT 1 - DN63 - 2CFeeSJoH8PxQb8IfpgR4Q 6.51352122931953*1.3			8,468			8,468		
	A RIPORTARE IMPIANTI MECCANICI								**6 465,84**
	A RIPORTARE RETI DI SOTTOSERVIZI								**6 465,84**
	A RIPORTARE SISTEMAZIONI ESTERNE AIRSIDE								***1 050 279,84***
	A RIPORTARE								67 562 878,19

COMPUTO METRICO ESTIMATIVO

L1 - TERMINAL

09 - SISTEMAZIONI ESTERNE AIRSIDE

009 - RETI DI SOTTOSERVIZI

MEC - IMPIANTI MECCANICI

N. ARTICOLO	INDICAZIONE DEI LAVORI E DELLE PROVVISTE	U.M.	DIMENSIONI				QUANTITA'	PREZZO	IMPORTO
			SIMILI	LUNG.	LARG.	ALT.			
	RIPORTO								67 562 878,19
	Tubazione:PEAD PE100 - ANT 1 - DN63 - 2CFeeSJoH8PxQb8IfpgR4J 0.592693276035224*1.3			0,771			0,771		
	Tubazione:PEAD PE100 - ANT 1 - DN63 - 2CFeeSJoH8PxQb8IfpgR4N 6.51196260732912*1.3			8,466			8,466		
	Tubazione:PEAD PE100 - ANT 1 - DN63 - 2CFeeSJoH8PxQb8IfpgRxf 0.585323130214789*1.3			0,761			0,761		
	Tubazione:PEAD PE100 - ANT 1 - DN63 - 2CFeeSJoH8PxQb8IfpgRxZ 0.728500000000001*1.3			0,947			0,947		
	Tubazione:PEAD PE100 - ANT 1 - DN63 - 2CFeeSJoH8PxQb8IfpgRxz 0.853500000000001*1.3			1,110			1,110		
	Tubazione:PEAD PE100 - ANT 1 - DN63 - 2CFeeSJoH8PxQb8IfpgRxt 1.0285*1.3			1,337			1,337		
	Tubazione:PEAD PE100 - ANT 1 - DN63 - 2CFeeSJoH8PxQb8IfpgRx1 0.585323130214789*1.3			0,761			0,761		
	Totale	m					49,996	16,48000	823,93
2560 CAL25_06.I01.010.012	Tubo in polietilene ad alta densità PE 100, conforme alla norma UNI EN 12201 per condotte d'approvvigionamento idrico, rispondente alle norme igienico sanitarie del Ministero della Sanità relative ai manufatti per liquidi in pressione: SDR 11 - PN16								
	Tubazione:PEAD PE100 - ANT 1 - DN90 - 2CFeeSJoH8PxQb8IfpgR5h 0.429059881489286*1.3			0,558			0,558		
	Tubazione:PEAD PE100 - ANT 1 - DN90 - 2CFeeSJoH8PxQb8IfpgR5j 1.30563953647409*1.3			1,697			1,697		
	Tubazione:PEAD PE100 - ANT 1 - DN90 - 2CFeeSJoH8PxQb8IfpgR5b 0.429059881489286*1.3			0,558			0,558		
	Tubazione:PEAD PE100 - ANT 1 - DN90 - 2CFeeSJoH8PxQb8IfpgR5d 4.89815763320743*1.3			6,368			6,368		
	Tubazione:PEAD PE100 - ANT 1 - DN90 - 2CFeeSJoH8PxQb8IfpgR5v 0.429059881489286*1.3			0,558			0,558		
	Tubazione:PEAD PE100 - ANT 1 - DN90 - 2CFeeSJoH8PxQb8IfpgR5x 4.89815763320736*1.3			6,368			6,368		
	A RIPORTARE IMPIANTI MECCANICI								**7 289,77**
	A RIPORTARE RETI DI SOTTOSERVIZI								**7 289,77**
	A RIPORTARE SISTEMAZIONI ESTERNE AIRSIDE								***1 051 103,77***
	A RIPORTARE								67 563 702,12

COMPUTO METRICO ESTIMATIVO

L1 - TERMINAL

09 - SISTEMAZIONI ESTERNE AIRSIDE

009 - RETI DI SOTTOSERVIZI

MEC - IMPIANTI MECCANICI

N. ARTICOLO	INDICAZIONE DEI LAVORI E DELLE PROVVISTE	U.M.	DIMENSIONI				QUANTITA'	PREZZO	IMPORTO
			SIMILI	LUNG.	LARG.	ALT.			
	RIPORTO								67 563 702,12
	Tubazione:PEAD PE100 - ANT 1 - DN90 - 2CFeeSJoH8PxQb8IfpgR5z 0.429059881489286*1.3			0,558			0,558		
	Tubazione:PEAD PE100 - ANT 1 - DN90 - 2CFeeSJoH8PxQb8IfpgR5$ 4.89815763320708*1.3			6,368			6,368		
	Tubazione:PEAD PE100 - ANT 1 - DN90 - 2CFeeSJoH8PxQb8IfpgR5n 0.429059881489286*1.3			0,558			0,558		
	Tubazione:PEAD PE100 - ANT 1 - DN90 - 2CFeeSJoH8PxQb8IfpgR5p 4.89815763320694*1.3			6,368			6,368		
	Tubazione:PEAD PE100 - ANT 1 - DN90 - 2CFeeSJoH8PxQb8IfpgR5U 0.820000000000004*1.3			1,066			1,066		
	Tubazione:PEAD PE100 - ANT 1 - DN90 - 2CFeeSJoH8PxQb8IfpgR5G 9.24255380302428*1.3			12,015			12,015		
	Totale	m					43,040	25,26901	1 087,58
2570 CAL25_06.I01.010.014	Tubo in polietilene ad alta densità PE 100, conforme alla norma UNI EN 12201 per condotte d'approvvigionamento idrico, rispondente alle norme igienico sanitarie del Ministero della Sanità relative ai manufatti per liquidi in pressione: SDR 11 - PN16								
	Tubazione:PEAD PE100 - SPK 1 - DN125 - 2CFeeSJoH8PxQb8IfpgRUn 48.8147700559402*1.3			63,459			63,459		
	Tubazione:PEAD PE100 - SPK 1 - DN125 - 2CFeeSJoH8PxQb8IfpgRUs 0.197579963296988*1.3			0,257			0,257		
	Tubazione:PEAD PE100 - SPK 1 - DN125 - 3$YepyP$j4dBLy0hbp4gbU 0.714434365381325*1.3			0,929			0,929		
	Totale	m					64,645	42,02279	2 716,56
2580 CAL25_06.I01.010.015	Tubo in polietilene ad alta densità PE 100, conforme alla norma UNI EN 12201 per condotte d'approvvigionamento idrico, rispondente alle norme igienico sanitarie del Ministero della Sanità relative ai manufatti per liquidi in pressione: SDR 11 - PN16								
	Tubazione:PEAD PE100 - ANT 1 - DN140 - 2CFeeSJoH8PxQb8IfpgR6J 4.4387415808839*1.3			5,770			5,770		
	Tubazione:PEAD PE100 - ANT 1 - DN140 - 2CFeeSJoH8PxQb8IfpgR6L			19,771			19,771		
	A RIPORTARE IMPIANTI MECCANICI								**11 093,91**
	A RIPORTARE RETI DI SOTTOSERVIZI								**11 093,91**
	A RIPORTARE SISTEMAZIONI ESTERNE AIRSIDE								***1 054 907,91***
	A RIPORTARE								67 567 506,26

COMPUTO METRICO ESTIMATIVO

L1 - TERMINAL

09 - SISTEMAZIONI ESTERNE AIRSIDE

009 - RETI DI SOTTOSERVIZI

MEC - IMPIANTI MECCANICI

N. ARTICOLO	INDICAZIONE DEI LAVORI E DELLE PROVVISTE	U.M.	DIMENSIONI				QUANTITA'	PREZZO	IMPORTO
			SIMILI	LUNG.	LARG.	ALT.			
	RIPORTO								67 567 506,26
	15.2082716830428*1.3								
	Tubazione:PEAD PE100 - ANT 1 - DN140 - 2CFeeSJoH8PxQb8IfpgR5W 36.0008325725364*1.3			46,801			46,801		
	Tubazione:PEAD PE100 - ANT 1 - DN140 - 2CFeeSJoH8PxQb8IfpgR5s 6.76975873885456*1.3			8,801			8,801		
	Tubazione:PEAD PE100 - ANT 1 - DN140 - 2CFeeSJoH8PxQb8IfpgR5C 27.0297587388546*1.3			35,139			35,139		
	Tubazione:PEAD PE100 - ANT 1 - DN140 - 2CFeeSJoH8PxQb8IfpgR52 7.87337814397776*1.3			10,235			10,235		
	Tubazione:PEAD PE100 - ANT 1 - DN140 - 2CFeeSJoH8PxQb8IfpgR5O 18.8085521110027*1.3			24,451			24,451		
	Tubazione:PEAD PE100 - ANT 1 - DN140 - 2CFeeSJoH8PxQb8IfpgR5J 44.3143954601309*1.3			57,609			57,609		
	Tubazione:PEAD PE100 - ANT 1 - DN140 - 2CFeeSJoH8PxQb8IfpgRxi 40.8509678987495*1.3			53,106			53,106		
	Tubazione:PEAD PE100 - ANT 1 - DN140 - 2CFeeSJoH8PxQb8IfpgRxc 11.7712768693419*1.3			15,303			15,303		
	Tubazione:PEAD PE100 - ANT 1 - DN140 - 2CFeeSJoH8PxQb8IfpgRxm 32.5338334302012*1.3			42,294			42,294		
	Tubazione:PEAD PE100 - ANT 1 - DN140 - 2CFeeSJoH8PxQb8IfpgRxA 39.3186114022133*1.3			51,114			51,114		
	Tubazione:PEAD PE100 - ANT 1 - DN140 - 2CFeeSJoH8PxQb8IfpgRx4 12.1562106723636*1.3			15,803			15,803		
	Tubazione:PEAD PE100 - ANT 1 - DN140 - 2CFeeSJoH8PxQb8IfpgRxR 44.2266026415269*1.3			57,495			57,495		
	Tubazione:PEAD PE100 - ANT 1 - DN140 - 38kdl9crv7get1cCMHdIIM 5.38438055773119*1.3			7,000			7,000		
	Tubazione:PEAD PE100 - ANT 1 - DN140 - 02RRaESJD0whO$zB1yfoVb 0.575999999999999*1.3			0,749			0,749		
	Tubazione:PEAD PE100 - ANT 1 - DN140 - 02RRaESJD0whO$zB1yfoV2			0,749			0,749		
	A RIPORTARE IMPIANTI MECCANICI								**11 093,91**
	A RIPORTARE RETI DI SOTTOSERVIZI								**11 093,91**
	A RIPORTARE SISTEMAZIONI ESTERNE AIRSIDE								***1 054 907,91***
	A RIPORTARE								67 567 506,26

COMPUTO METRICO ESTIMATIVO

L1 - TERMINAL

09 - SISTEMAZIONI ESTERNE AIRSIDE

009 - RETI DI SOTTOSERVIZI

MEC - IMPIANTI MECCANICI

N. ARTICOLO	INDICAZIONE DEI LAVORI E DELLE PROVVISTE	U.M.	DIMENSIONI				QUANTITA'	PREZZO	IMPORTO
			SIMILI	LUNG.	LARG.	ALT.			
	RIPORTO								67 567 506,26
	0.575999999999998*1.3								
	Totale	m					452,190	52,85512	23 900,56
2590 CAL25_06.I12.035.005	valvola a farfalla a leva tipo LUG DN 125								
	PDI_Valvola_farfalla:Standard - DN125 - 2CFeeSJoH8PxQb8IfpgRUr 1		1,000				1,000		
	Totale	cad					1,000	362,04553	362,05
2600 CAL25_06.I12.035.006	valvola a farfalla a leva tipo LUG DN 150								
	PDI_Valvola_farfalla:Standard - DN150 - 0Ao5JOqgr8cfUA4uH_JjO9 1		1,000				1,000		
	Totale	cad					1,000	424,74589	424,75
	Totale 109 - IMPIANTO ANTINCENDIO Euro								**35 781,27**
	122 - IMPIANTO FOGNARIO								
2440 CAL25_06.I20.001.046	Tubazioni poste in opera dentro scavi, compreso letto di posa con sabbione e rinfianco con calcestruzzo Rck 15: tubazioni diam. est. 100 mm spess. 3 mm								
	Tubazione:PVC ad innesto - AN 2 - DN110 - 2CFeeSJoH8PxQb8Ifpg4CI 2.20232859327134*1.3			2,863			2,863		
	Totale	m					2,863	15,43308	44,18
2450 CAL25_06.I20.001.047	Tubazioni poste in opera dentro scavi, compreso letto di posa con sabbione e rinfianco con calcestruzzo Rck 15: tubazioni diam. est. 125 mm spess. 3,2 mm								
	Tubazione:PVC ad innesto - AN 7 - DN125 - 0sP3cGTrP51PqwpKMw6I_B 36.919781779674*1.3			47,996			47,996		
	Tubazione:PVC ad innesto - AN 13 - DN125 - 0E8V89vAP3S8Ol6rtfoDZk 3.3*1.3			4,290			4,290		
	Tubazione:PVC ad innesto - AN 1 - DN125 - 2CFeeSJoH8PxQb8Ifpg4CG 0.569414810003007*1.3			0,740			0,740		
	A RIPORTARE IMPIANTI MECCANICI								**35 825,45**
	A RIPORTARE RETI DI SOTTOSERVIZI								**35 825,45**
	A RIPORTARE SISTEMAZIONI ESTERNE AIRSIDE								***1 079 639,45***
	A RIPORTARE								67 592 237,80

COMPUTO METRICO ESTIMATIVO

L1 - TERMINAL

09 - SISTEMAZIONI ESTERNE AIRSIDE

009 - RETI DI SOTTOSERVIZI

MEC - IMPIANTI MECCANICI

N. ARTICOLO	INDICAZIONE DEI LAVORI E DELLE PROVVISTE	U.M.	DIMENSIONI				QUANTITA'	PREZZO	IMPORTO
			SIMILI	LUNG.	LARG.	ALT.			
	RIPORTO								67 592 237,80
	Tubazione:PVC ad innesto - AN 3 - DN125 - 2CFeeSJoH8PxQb8Ifpg4CK 1.49385351367862*1.3			1,942			1,942		
	Totale	m					54,968	20,33232	1 117,63
2460 CAL25_06.I20.002.083	Tubazioni serie SN8 SDR 34, poste in opera dentro scavi, compreso letto di posa con sabbione rinfianco con calcestruzzo Rck 15: tubazioni diam. est. 160 mm spess. 4 mm								
	Tubazione:PVC ad innesto - AN 14 - DN160 - 3rfl7AXpz7NRP8t0d2HYGf 3.13888836445152*1.3			4,081			4,081		
	Tubazione:PVC ad innesto - AN 16 - DN160 - 0E8V89vAP3S8Ol6rtfoDHh 76.4651795446696*1.3			99,405			99,405		
	Tubazione:PVC ad innesto - AN 16 - DN160 - 0E8V89vAP3S8Ol6rtfoDHH 23.6057101677061*1.3			30,687			30,687		
	Totale	m					134,173	41,64041	5 587,02
2470 CAL25_06.I20.002.084	Tubazioni serie SN8 SDR 34, poste in opera dentro scavi, compreso letto di posa con sabbione rinfianco con calcestruzzo Rck 15: tubazioni diam. est. 200 mm spess. 4,9 mm								
	Tubazione:PVC ad innesto - AN 5 - DN200 - 0sP3cGTrP51PqwpKMw6IWy 24.7440418394906*1.3			32,167			32,167		
	Tubazione:PVC ad innesto - AN 17 - DN200 - 3jCEfLOQjBovzy1gHFS3He 8.24386544372974*1.3			10,717			10,717		
	Tubazione:PVC ad innesto - AN 19 - DN200 - 3YhvkAH5H54vcCceMMGsoy 6.66547097703739*1.3			8,665			8,665		
	Tubazione:PVC ad innesto - AN 5 - DN200 - 0sP3cGTrP51PqwpKMw6IXT 79.4918647318131*1.3			103,339			103,339		
	Tubazione:PVC ad innesto - AN 4 - DN200 - 0Ao5JOqgr8cfUA4uH_Jjda 3.23160684144621*1.3			4,201			4,201		
	Tubazione:PVC ad innesto - AN 6 - DN200 - 0Ao5JOqgr8cfUA4uH_JjP5 1.50000000000002*1.3			1,950			1,950		
	Totale	m					161,039	58,41178	9 406,57
	A RIPORTARE IMPIANTI MECCANICI								**51 936,67**
	A RIPORTARE RETI DI SOTTOSERVIZI								**51 936,67**
	A RIPORTARE SISTEMAZIONI ESTERNE AIRSIDE								***1 095 750,67***
	A RIPORTARE								67 608 349,02

COMPUTO METRICO ESTIMATIVO

L1 - TERMINAL

09 - SISTEMAZIONI ESTERNE AIRSIDE

009 - RETI DI SOTTOSERVIZI

MEC - IMPIANTI MECCANICI

N. ARTICOLO	INDICAZIONE DEI LAVORI E DELLE PROVVISTE	U.M.	DIMENSIONI				QUANTITA'	PREZZO	IMPORTO
			SIMILI	LUNG.	LARG.	ALT.			
	RIPORTO								67 608 349,02
2490 CAL25_06.I20.011.004	pozzetto dimensioni esterne 60 x 60 x 60 cm								
	SEG-CAV-PozzettoMeccanico-001:SEG-CAV-PozzettoMeccanico_600x600mm-003 - 0sP3cGTrP51PqwpKMw6IDv 1		1,000				1,000		
	SEG-CAV-PozzettoMeccanico-001:SEG-CAV-PozzettoMeccanico_600x600mm-003 - 0sP3cGTrP51PqwpKMw6In9 1		1,000				1,000		
	SEG-CAV-PozzettoMeccanico-001:SEG-CAV-PozzettoMeccanico_600x600mm-003 - 0E8V89vAP3S8Ol6rtfoDW_ 1		1,000				1,000		
	SEG-CAV-PozzettoMeccanico-001:SEG-CAV-PozzettoMeccanico_600x600mm-003 - 0E8V89vAP3S8Ol6rtfoDWf 1		1,000				1,000		
	SEG-CAV-PozzettoMeccanico-001:SEG-CAV-PozzettoMeccanico_600x600mm-003 - 0E8V89vAP3S8Ol6rtfoDWH 1		1,000				1,000		
	SEG-CAV-PozzettoMeccanico-001:SEG-CAV-PozzettoMeccanico_600x600mm-003 - 0E8V89vAP3S8Ol6rtfoDTI 1		1,000				1,000		
	SEG-CAV-PozzettoMeccanico-001:SEG-CAV-PozzettoMeccanico_600x600mm-003 - 0E8V89vAP3S8Ol6rtfoDSz 1		1,000				1,000		
	SEG-CAV-PozzettoMeccanico-001:SEG-CAV-PozzettoMeccanico_600x600mm-003 - 0E8V89vAP3S8Ol6rtfoDSb 1		1,000				1,000		
	SEG-CAV-PozzettoMeccanico-001:SEG-CAV-PozzettoMeccanico_600x600mm-003 - 1JKY9jKZH2khIoI$rVjbKX 1		1,000				1,000		
	SEG-CAV-PozzettoMeccanico-001:SEG-CAV-PozzettoMeccanico_600x600mm-003 - 2CFeeSJoH8PxQb8Ifpg4CT 1		1,000				1,000		
	SEG-CAV-PozzettoMeccanico-001:SEG-CAV-PozzettoMeccanico_600x600mm-003 - 2CFeeSJoH8PxQb8Ifpg4CU 1		1,000				1,000		
	SEG-CAV-PozzettoMeccanico-001:SEG-CAV-PozzettoMeccanico_600x600mm-003 - 2CFeeSJoH8PxQb8Ifpg4CV 1		1,000				1,000		
	SEG-CAV-PozzettoMeccanico-001:SEG-CAV-PozzettoMeccanico_600x600mm-003 - 0Ao5JOqgr8cfUA4uH_JjcQ 1		1,000				1,000		
	SEG-CAV-PozzettoMeccanico-001:SEG-CAV-PozzettoMeccanico_600x600mm-003 - 3nUfvEegjFfwu3uoJnUrMQ 1		1,000				1,000		
	A RIPORTARE IMPIANTI MECCANICI								**51 936,67**
	A RIPORTARE RETI DI SOTTOSERVIZI								**51 936,67**
	A RIPORTARE SISTEMAZIONI ESTERNE AIRSIDE								***1 095 750,67***
	A RIPORTARE								67 608 349,02

COMPUTO METRICO ESTIMATIVO

L1 - TERMINAL

09 - SISTEMAZIONI ESTERNE AIRSIDE

009 - RETI DI SOTTOSERVIZI

MEC - IMPIANTI MECCANICI

N. ARTICOLO	INDICAZIONE DEI LAVORI E DELLE PROVVISTE	U.M.	DIMENSIONI				QUANTITA'	PREZZO	IMPORTO
			SIMILI	LUNG.	LARG.	ALT.			
	RIPORTO								67 608 349,02
	Totale	cad					14,000	197,15405	2 760,16
	Totale 122 - IMPIANTO FOGNARIO Euro								**18 915,56**
	Totale MEC - IMPIANTI MECCANICI Euro								**54 696,83**
	Totale 009 - RETI DI SOTTOSERVIZI Euro								**54 696,83**
	A RIPORTARE SISTEMAZIONI ESTERNE AIRSIDE								***1 098 510,83***
	A RIPORTARE								67 611 109,18

COMPUTO METRICO ESTIMATIVO

L1 - TERMINAL

09 - SISTEMAZIONI ESTERNE AIRSIDE

010 - GESTIONE MATERIE

ARC - OPERE ARCHITETTONICHE

N. ARTICOLO	INDICAZIONE DEI LAVORI E DELLE PROVVISTE	U.M.	DIMENSIONI				QUANTITA'	PREZZO	IMPORTO
			SIMILI	LUNG.	LARG.	ALT.			
	RIPORTO								67 611 109,18
	003 - DEMOLIZIONI E BONIFICHE								
35310 CAL25_02.A03.009.003	pavimenti in lastricato o mattonato di qualsiasi dimensione, per ogni cm di spessore								
	09_SISTEMAZIONI ESTERNE AIRSIDE - AVANCORPO								
	DEMOLIZIONI								
	Rifacimento spiazzo est autoambulanze								
	- Pacchetto betonelle + misto sp. tot. 37 cm (Area=140 mq) 37 * 140		37,000			140,000	5 180,000		

	09_SISTEMAZIONI ESTERNE AIRSIDE - AIRSIDE								
	Nuova rampa da piano interrato arrivi. Sp.37cm								
	- Masselli autobloccanti (Area=30 mq) 14 * 30		14,000			30,000	420,000		
	- Misto granulare (Area=30 mq) 23 * 30		23,000			30,000	690,000		
	Totale	m²					6 290,000	3,77216	23 726,89
35350 CAL25_05.A03.005.002	con sottofondo in cls								
	09_SISTEMAZIONI ESTERNE AIRSIDE - PENSILINA CERNIERA								
	RIMOZIONE PACCHETTO STRADALE - Pacchetto totale sp. 37 cm								
	Rifacimento pavimentazione pensilina cerniera. Sp. 37cm								
	- Area pensilina(Area=300 mq) 380 * (0.37)				380,000	0,370	140,600		
	09_SISTEMAZIONI ESTERNE AIRSIDE - PENSILINE AIRSIDE								
	Rifacimento pavimentazione pensilina est. Sp. 37cm								
	- Area pensilina(Area=1720 mq) 1720 * (0.37)				1 720,000	0,370	636,400		
	Rifacimento pavimentazione pensilina ovest. Sp. 37cm								
	- Area pensilina(Area=1945 mq) 1945 * (0.37)				1 945,000	0,370	719,650		
	09_SISTEMAZIONI ESTERNE AIRSIDE - AIRSIDE								
	A RIPORTARE OPERE ARCHITETTONICHE								**23 726,89**
	A RIPORTARE GESTIONE MATERIE								**23 726,89**
	A RIPORTARE SISTEMAZIONI ESTERNE AIRSIDE								***1 122 237,72***
	A RIPORTARE								67 634 836,07

COMPUTO METRICO ESTIMATIVO

L1 - TERMINAL

09 - SISTEMAZIONI ESTERNE AIRSIDE

010 - GESTIONE MATERIE

ARC - OPERE ARCHITETTONICHE

N. ARTICOLO	INDICAZIONE DEI LAVORI E DELLE PROVVISTE	U.M.	DIMENSIONI				QUANTITA'	PREZZO	IMPORTO
			SIMILI	LUNG.	LARG.	ALT.			
	RIPORTO								67 634 836,07
	RIMOZIONE PACCHETTO STRADALE - Pacchetto totale sp. 37 cm								
	Nuova rampa da piano interrato arrivi. Sp.37cm								
	- Piano interrato (Area=120 mq) 120 * (0.37)				120,000	0,370	44,400		
	Piano interrato - Airside - Rifacimento asfalto fondazioni torri sismiche. Sp.37cm								
	- Piano interrato (Area=940 mq) 940 * (0.37)				940,000	0,370	347,800		
	Pavimentazione airside delimitata da griglia di raccolta d'acqua longitudinale								
	- Percorso passeggeri (A=780 mq - sp. 37 cm) 780 * (0.37)				780,000	0,370	288,600		
	- Piazzale varco doganale (A=2100 mq - sp. 37 cm) 2100 * (0.37)				2 100,000	0,370	777,000		
	Totale	m³					2 954,450	74,49965	220 105,49
35370 CAL25_02.A03.009.002	pavimento e sottostante malta di allettamento di qualsiasi dimensione e fino ad uno spessore di cm 5								
	09_SISTEMAZIONI ESTERNE AIRSIDE - PENSILINE AIRSIDE								
	Rimozione pavimento tensostruttura - Sp.11 cm								
	DEMOLIZIONI								
	- Pavimento tensostruttura (Area=1436 mq) 1436					1 436,000	1 436,000		
	Totale	m²					1 436,000	16,86258	24 214,66
35400 CAL25_02.A03.009.005	massetto in calcestruzzo, per ogni cm di spessore								
	09_SISTEMAZIONI ESTERNE AIRSIDE - PENSILINE AIRSIDE								
	Rimozione pavimento tensostruttura - Sp.11 cm								
	DEMOLIZIONI								
	- Massetto (Area=1436 mq) 5 * 1436		5,000		1 436,000		7 180,000		
	Totale	m²					7 180,000	3,34455	24 013,87
35410 CAL25_02.A03.002.001	conglomerato cementizio non armato, qualsiasi tipo e sezione situata entro terra								
	A RIPORTARE OPERE ARCHITETTONICHE								**292 060,91**
	A RIPORTARE GESTIONE MATERIE								**292 060,91**
	A RIPORTARE SISTEMAZIONI ESTERNE AIRSIDE								***1 390 571,74***
	A RIPORTARE								67 903 170,09

COMPUTO METRICO ESTIMATIVO

L1 - TERMINAL

09 - SISTEMAZIONI ESTERNE AIRSIDE

010 - GESTIONE MATERIE

ARC - OPERE ARCHITETTONICHE

N. ARTICOLO	INDICAZIONE DEI LAVORI E DELLE PROVVISTE	U.M.	DIMENSIONI				QUANTITA'	PREZZO	IMPORTO
			SIMILI	LUNG.	LARG.	ALT.			
	RIPORTO								67 903 170,09
	09_SISTEMAZIONI ESTERNE AIRSIDE - PENSILINE AIRSIDE								
	Rimozione pavimento tensostruttura - Sp.11 cm								
	DEMOLIZIONI								
	- Magrone (Area=1436 mq) 1436 * (0.1)				1 436,000	0,100	143,600		
	Totale	m³					143,600	452,94868	65 043,43
	Totale 003 - DEMOLIZIONI E BONIFICHE Euro								**357 104,34**
	004 - SCAVI E SBANCAMENTI								
35520 CAL25_01.A04.001.002	in terreni sciolti, compresi carico, trasporto e scarico dei rifiuti agli impianti autorizzati ai fini del loro recupero o del loro smaltimento.								
	09_SISTEMAZIONI ESTERNE AIRSIDE - AIRSIDE								
	Nuova rampa da piano interrato arrivi. Sp.37cm								
	- Terreno naturale - (h=0,37 mt - Area=60 mq) 60 * (0.37)				60,000	0,370	22,200		
	Totale	m³					22,200	21,87899	485,71
35530 CAL25_05.A03.001.001	spinta fino alla profondità massima di 10 cm								
	09_SISTEMAZIONI ESTERNE AIRSIDE - AIRSIDE								
	AREA ASFALTATA - Scarifica strato di usura								
	Pavimentazione airside delimitata da griglia di raccolta d'acqua longitudinale								
	- Circolazione carrabile e pedonale (sp. 5 cm - Area=5840 mq) 5840					5 840,000	5 840,000		
	Totale	m²					5 840,000	3,58863	20 957,60
	Totale 004 - SCAVI E SBANCAMENTI Euro								**21 443,31**
	Totale ARC - OPERE ARCHITETTONICHE Euro								**378 547,65**
	A RIPORTARE GESTIONE MATERIE								**378 547,65**
	A RIPORTARE SISTEMAZIONI ESTERNE AIRSIDE								***1 477 058,48***
	A RIPORTARE								67 989 656,83

COMPUTO METRICO ESTIMATIVO

L1 - TERMINAL

09 - SISTEMAZIONI ESTERNE AIRSIDE

010 - GESTIONE MATERIE

ARC - OPERE ARCHITETTONICHE

N. ARTICOLO	INDICAZIONE DEI LAVORI E DELLE PROVVISTE	U.M.	DIMENSIONI				QUANTITA'	PREZZO	IMPORTO
			SIMILI	LUNG.	LARG.	ALT.			
	RIPORTO								67 989 656,83
	A RIPORTARE GESTIONE MATERIE								**378 547,65**
	A RIPORTARE SISTEMAZIONI ESTERNE AIRSIDE								***1 477 058,48***
	A RIPORTARE								67 989 656,83

COMPUTO METRICO ESTIMATIVO

L1 - TERMINAL

09 - SISTEMAZIONI ESTERNE AIRSIDE

010 - GESTIONE MATERIE

CON - CONFERIMENTO DEI MATERIALI

N. ARTICOLO	INDICAZIONE DEI LAVORI E DELLE PROVVISTE	U.M.	DIMENSIONI				QUANTITA'	PREZZO	IMPORTO
			SIMILI	LUNG.	LARG.	ALT.			
	RIPORTO								67 989 656,83
	150 - TRASPORTI E CONFERIMENTI A IMPIANTI DI RECUPERO								
1346 CAL25_04.A07.002.001	eseguito con mezzi meccanici nell'ambito del cantiere								
	Movimentazione materiali per riutilizzo								
	vedi voce n. 1345 (q.ta = 34,490)						34,490		
	Totale	m³					34,490	3,76933	130,00
10970 CAL25_02.A07.001.004	Trasporto di materiali di risulta, provenienti da demolizioni e rimozioni, eseguiti anche a mano o in zone disagiate, con autocarro di portata superiore a 50 ql, compresi carico, anche a mano, viaggio, scarico, spandimento del materiale ed esclusi gl								
	Materiali provenienti dalla fresatura segnaletica orizzontale								
	11.945		11,945				11,945		
	12.434		12,434				12,434		
	strisce pedonali Airside e zona Apron								
	51.809		51,809				51,809		
	Materiali provenienti dagli esuberi degli scavi								
	rampa strada - vedi abachi movimenti terra rampa - esuberi								
	263.85		263,850				263,850		
	Totale	m³					340,038	12,65870	4 304,44
10981 CAL25_PRREC.P17.005.001	Terra e rocce, diverse da quelle di cui alla voce codice CEER/EER 17 05 03 (riferimento cod. CEER/EER 17 05 04 - Materiale Tabella A)								
	Materiali provenienti dagli esuberi degli scavi								
	.inc. 1,8 t/mc								
	rampa strada								
	esuberi materiale								
	A RIPORTARE CONFERIMENTO DEI MATERIALI								**4 434,44**
	A RIPORTARE GESTIONE MATERIE								**382 982,09**
	A RIPORTARE SISTEMAZIONI ESTERNE AIRSIDE								***1 481 492,92***
	A RIPORTARE								67 994 091,27

COMPUTO METRICO ESTIMATIVO

L1 - TERMINAL

09 - SISTEMAZIONI ESTERNE AIRSIDE

010 - GESTIONE MATERIE

CON - CONFERIMENTO DEI MATERIALI

N. ARTICOLO	INDICAZIONE DEI LAVORI E DELLE PROVVISTE	U.M.	DIMENSIONI				QUANTITA'	PREZZO	IMPORTO
			SIMILI	LUNG.	LARG.	ALT.			
	RIPORTO								67 994 091,27
	vedi voce n. 1375 (q.ta = 361,260) 1.8		1,800				650,268		
	vedi voce n. 1370 (q.ta = 172,000) (1.8) * (0.2)		1,800			0,200	61,920		
	A dedurre								
	rinterri								
	vedi voce n. 1376 (q.ta = 131,810) 1.8		1,800				-237,258		
	A sommare								
	torri faro - materiale torri faro								
	vedi voce n. 1343 (q.ta = 84,672) 1.8		1,800				152,410		
	A dedurre								
	vedi voce n. 1345 (q.ta = 34,490) 1.8		1,800				-62,082		
	Totale	Tn					565,258	29,09500	16 446,18
35320 CAL25_02.A07.001.004	Trasporto di materiali di risulta, provenienti da demolizioni e rimozioni, eseguiti anche a mano o in zone disagiate, con autocarro di portata superiore a 50 ql, compresi carico, anche a mano, viaggio, scarico, spandimento del materiale ed esclusi gl								
	09_SISTEMAZIONI ESTERNE AIRSIDE - AVANCORPO								
	TRASPORTI A DISCARICA - Fino a 10 km (Distanza tot. 30 km)								
	Rifacimento spiazzo est autoambulanze								
	- Pacchetto betonelle sp.tot. 37 cm (Area=140 mq) 140 * (0.37)				140,000	0,370	51,800		
	09_SISTEMAZIONI ESTERNE AIRSIDE - PENSILINE AIRSIDE								
	Rimozione pavimento tensostruttura - Sp.11 cm								
	- Pavimento tensostruttura (Area=1436 mq) 1436 * (0.06)				1 436,000	0,060	86,160		
	- Massetto (Area=1436 mq) 1436 * (0.05)				1 436,000	0,050	71,800		
	- Magrone (Area=1436 mq) 1436 * (0.1)				1 436,000	0,100	143,600		
	09_SISTEMAZIONI ESTERNE AIRSIDE - AIRSIDE								
	Nuova rampa da piano interrato arrivi. Sp.37cm								
	A RIPORTARE CONFERIMENTO DEI MATERIALI								**20 880,62**
	A RIPORTARE GESTIONE MATERIE								**399 428,27**
	A RIPORTARE SISTEMAZIONI ESTERNE AIRSIDE								***1 497 939,10***
	A RIPORTARE								68 010 537,45

COMPUTO METRICO ESTIMATIVO

L1 - TERMINAL

09 - SISTEMAZIONI ESTERNE AIRSIDE

010 - GESTIONE MATERIE

CON - CONFERIMENTO DEI MATERIALI

N. ARTICOLO	INDICAZIONE DEI LAVORI E DELLE PROVVISTE	U.M.	DIMENSIONI				QUANTITA'	PREZZO	IMPORTO
			SIMILI	LUNG.	LARG.	ALT.			
	RIPORTO								68 010 537,45
	- Masselli autobloccanti (Area=30 mq) 30 * (0.14)				30,000	0,140	4,200		
	Totale	m³					357,560	12,65870	4 526,24
35360 CAL25_PRREC.P17.003.001	Guaine bituminose CER 17.03.02.								
	09_SISTEMAZIONI ESTERNE AIRSIDE - PENSILINA CERNIERA								
	CONFERIMENTI A DISCARICA - RIMOZIONE PACCHETTO STRADALE - Miscele bituminose								
	Rifacimento pavimentazione pensilina cerniera. Sp. 37cm								
	-- strato di usura sp. 5 cm - Area=380 mq - Peso=2,3 t/mc (2.3) * 380 * (0.05)		2,300		380,000	0,050	43,700		
	-- strato di binder sp. 7 cm - Area=380 mq - Peso=2,3 t/mc (2.3) * 380 * (0.07)		2,300		380,000	0,070	61,180		
	09_SISTEMAZIONI ESTERNE AIRSIDE - PENSILINE AIRSIDE								
	Rifacimento pavimentazione pensilina est. Sp. 37cm								
	-- strato di usura sp. 5 cm - Area=1720 mq - Peso=2,3 t/mc (2.3) * 1720 * (0.05)		2,300		1 720,000	0,050	197,800		
	-- strato di binder sp. 7 cm - Area=1720 mq - Peso=2,3 t/mc (2.3) * 1720 * (0.07)		2,300		1 720,000	0,070	276,920		
	Rifacimento pavimentazione pensilina ovest. Sp. 37cm								
	-- strato di usura sp. 5 cm - Area=1945 mq - Peso=2,3 t/mc (2.3) * 1945 * (0.05)		2,300		1 945,000	0,050	223,675		
	-- strato di binder sp. 7 cm - Area=1945 mq - Peso=2,3 t/mc (2.3) * 1945 * (0.07)		2,300		1 945,000	0,070	313,145		
	09_SISTEMAZIONI ESTERNE AIRSIDE - AIRSIDE								
	CONFERIMENTI A DISCARICA - RIMOZIONE PACCHETTO STRADALE - Miscele bituminose								
	Nuova rampa da piano interrato arrivi. Sp.37cm								
	-- strato di usura sp. 5 cm - Area=120 mq - Peso=2,3 t/mc (2.3) * 120 * (0.05)		2,300		120,000	0,050	13,800		
	-- strato di binder sp. 7 cm - Area=120 mq - Peso=2,3 t/mc (2.3) * 120 * (0.07)		2,300		120,000	0,070	19,320		
	Piano interrato - Airside - Rifacimento asfalto fondazioni torri sismiche. Sp.37cm								
	A RIPORTARE CONFERIMENTO DEI MATERIALI								**25 406,86**
	A RIPORTARE GESTIONE MATERIE								**403 954,51**
	A RIPORTARE SISTEMAZIONI ESTERNE AIRSIDE								***1 502 465,34***
	A RIPORTARE								68 015 063,69

COMPUTO METRICO ESTIMATIVO

L1 - TERMINAL

09 - SISTEMAZIONI ESTERNE AIRSIDE

010 - GESTIONE MATERIE

CON - CONFERIMENTO DEI MATERIALI

N. ARTICOLO	INDICAZIONE DEI LAVORI E DELLE PROVVISTE	U.M.	DIMENSIONI				QUANTITA'	PREZZO	IMPORTO
			SIMILI	LUNG.	LARG.	ALT.			
	RIPORTO								68 015 063,69
	-- strato di usura sp. 5 cm - Area=940 mq - Peso=2,3 t/mc (2.3) * 940 * (0.05)		2,300		940,000	0,050	108,100		
	-- strato di binder sp. 7 cm - Area=940 mq - Peso=2,3 t/mc (2.3) * 940 * (0.07)		2,300		940,000	0,070	151,340		
	Pavimentazione airside delimitata da griglia di raccolta d'acqua longitudinale								
	- Percorso passeggeri								
	-- strato di usura sp. 5 cm - Area=780 mq - Peso=2,3 t/mc (2.3) * 780 * (0.05)		2,300		780,000	0,050	89,700		
	-- strato di binder sp. 7 cm - Area=780 mq - Peso=2,3 t/mc (2.3) * 780 * (0.07)		2,300		780,000	0,070	125,580		
	- Piazzale varco doganale								
	-- strato di usura sp. 5 cm - Area=2100 mq - Peso=2,3 t/mc (2.3) * 2100 * (0.05)		2,300		2 100,000	0,050	241,500		
	-- strato di binder sp. 7 cm - Area=2100 mq - Peso=2,3 t/mc (2.3) * 2100 * (0.07)		2,300		2 100,000	0,070	338,100		
	SCARIFICA TAPPETO DI USURA								
	Pavimentazione airside delimitata da griglia di raccolta d'acqua longitudinale								
	- Circolazione carrabile e pedonale (sp. 5 cm - Area=5840 mq - Peso>=2,3 t/mc) (2.3) * 5840 * (0.05)		2,300		5 840,000	0,050	671,600		
	Totale	Tn					2 875,460	40,00563	115 034,59
35380 CAL25_PRREC.P17.001.001	cemento (riferimento cod. CEER/EER 17 01 01)								
	09_SISTEMAZIONI ESTERNE AIRSIDE - AVANCORPO								
	COMPENSI A DISCARICA - Cemento, mattoni, mattonelle								
	Rifacimento spiazzo est autoambulanze								
	- Pacchetto betonelle (betonelle sp. 16 cm (Area=140 mq - Peso=2,0 t/mc) 2 * 140 * (0.16)		2,000		140,000	0,160	44,800		
	09_SISTEMAZIONI ESTERNE AIRSIDE - PENSILINE AIRSIDE								
	Rimozione pavimento tensostruttura - Sp.11 cm								
	- Pavimento tensostruttura (Area=1436 mq - Peso=2,0 t/mc) 2 * 1436 * (0.06)		2,000		1 436,000	0,060	172,320		
	- Massetto (Area=1436 mq - Peso=2,2 t/mc) (2.2) * 1436 * (0.05)		2,200		1 436,000	0,050	157,960		
	A RIPORTARE CONFERIMENTO DEI MATERIALI								**140 441,45**
	A RIPORTARE GESTIONE MATERIE								**518 989,10**
	A RIPORTARE SISTEMAZIONI ESTERNE AIRSIDE								***1 617 499,93***
	A RIPORTARE								68 130 098,28

COMPUTO METRICO ESTIMATIVO

L1 - TERMINAL

09 - SISTEMAZIONI ESTERNE AIRSIDE

010 - GESTIONE MATERIE

CON - CONFERIMENTO DEI MATERIALI

N. ARTICOLO	INDICAZIONE DEI LAVORI E DELLE PROVVISTE	U.M.	DIMENSIONI				QUANTITA'	PREZZO	IMPORTO
			SIMILI	LUNG.	LARG.	ALT.			
	RIPORTO								68 130 098,28
	- Magrone (Area=1436 mq - 1,5 t/mc) (1.5) * 1436 * (0.1)		1,500		1 436,000	0,100	215,400		
	09_SISTEMAZIONI ESTERNE AIRSIDE - PENSILINA CERNIERA								
	Rifacimento pavimentazione pensilina cerniera. Sp. 37cm								
	-- Pacchetto stradale (base cementizia sp. 10 cm - Area=380 mq - Peso=2,2 t/mc) (2.2) * 380 * (0.1)		2,200		380,000	0,100	83,600		
	09_SISTEMAZIONI ESTERNE AIRSIDE - PENSILINE AIRSIDE								
	Rifacimento pavimentazione pensilina est. Sp. 37cm								
	-- Pacchetto stradale (base cementizia sp. 10 cm - Area=1720 mq - Peso=2,2 t/mc) (2.2) * 1720 * (0.10)		2,200		1 720,000	0,100	378,400		
	09_SISTEMAZIONI ESTERNE AIRSIDE - Rifacimento pavimentazione pensilina ovest. Sp. 37cm								
	-- Pacchetto stradale (base cementizia sp. 10 cm - Area=1945 mq - Peso=2,2 t/mc) (2.2) * 1945 * (0.10)		2,200		1 945,000	0,100	427,900		
	09_SISTEMAZIONI ESTERNE AIRSIDE - AIRSIDE								
	COMPENSI A DISCARICA - Cemento, mattoni, mattonelle								
	Nuova rampa da piano interrato arrivi. Sp.37cm								
	-- Pacchetto stradale (base cementizia sp. 10 cm - Area=120 mq - Peso=2,2 t/mc) (2.2) * 120 * (0.1)		2,200		120,000	0,100	26,400		
	- Masselli autobloccanti (Area=30 mq - Peso=2,0 t/mc) 2 * 30 * (0.14)		2,000		30,000	0,140	8,400		
	- Misto granulare (Area=30 mq - Peso=1,8 t/mc) (1.8) * 30 * (0.23)		1,800		30,000	0,230	12,420		
	Piano interrato - Airside - Rifacimento asfalto fondazioni torri sismiche. Sp.37cm								
	-- Pacchetto stradale (base cementizia sp. 10 cm - Area=940 mq - Peso=2,2 t/mc) (2.2) * 940 * (0.1)		2,200		940,000	0,100	206,800		
	Pavimentazione airside delimitata da griglia di raccolta d'acqua longitudinale								
	- Percorso passeggeri								
	-- Pacchetto stradale (base cementizia sp. 10 cm - Area=780 mq - Peso=2,2 t/mc) (2.2) * 780 * (0.1)		2,200		780,000	0,100	171,600		
	A RIPORTARE CONFERIMENTO DEI MATERIALI								**140 441,45**
	A RIPORTARE GESTIONE MATERIE								**518 989,10**
	A RIPORTARE SISTEMAZIONI ESTERNE AIRSIDE								***1 617 499,93***
	A RIPORTARE								68 130 098,28

COMPUTO METRICO ESTIMATIVO

L1 - TERMINAL

09 - SISTEMAZIONI ESTERNE AIRSIDE

010 - GESTIONE MATERIE

CON - CONFERIMENTO DEI MATERIALI

N. ARTICOLO	INDICAZIONE DEI LAVORI E DELLE PROVVISTE	U.M.	DIMENSIONI				QUANTITA'	PREZZO	IMPORTO
			SIMILI	LUNG.	LARG.	ALT.			
	RIPORTO								68 130 098,28
	- Piazzale varco doganale								
	-- Pacchetto stradale (base cementizia sp. 10 cm - Area=2100 mq - Peso=2,2 t/mc) (2.2) * 2100 * (0.1)		2,200		2 100,000	0,100	462,000		
	Totale	Tn					2 368,000	30,00580	71 053,73
35382 CAL25_PRREC.P17.005.001	Terra e rocce, diverse da quelle di cui alla voce codice CEER/EER 17 05 03 (riferimento cod. CEER/EER 17 05 04 - Materiale Tabella A)								
	09_SISTEMAZIONI ESTERNE AIRSIDE - AVANCORPO								
	COMPENSI A DISCARICA - Terra, rocce								
	Rifacimento spiazzo est autoambulanze								
	- Pacchetto betonelle (misto granulare - sp. tot. 21 cm (Area=140 mq - Peso=1,8 t/mc) (1.8) * 140 * (0.21)		1,800		140,000	0,210	52,920		
	09_SISTEMAZIONI ESTERNE AIRSIDE - PENSILINA CERNIERA								
	CONFERIMENTI A DISCARICA - RIMOZIONE PACCHETTO STRADALE - Miscele bituminose								
	Rifacimento pavimentazione pensilina cerniera. Sp. 37cm								
	-- pacchetto stradale (misto stabilizzato - sp. 15 cm - Area=380 mq - Peso=1,8 t/mc) (1.8) * 380 * (0.15)		1,800		380,000	0,150	102,600		
	09_SISTEMAZIONI ESTERNE AIRSIDE - PENSILINE AIRSIDE								
	Rifacimento pavimentazione pensilina est. Sp. 37cm								
	-- pacchetto stradale (misto stabilizzato - sp. 15 cm - Area=17200 mq - Peso=1,8 t/mc) (1.8) * 1720 * (0.15)		1,800		1 720,000	0,150	464,400		
	Rifacimento pavimentazione pensilina ovest. Sp. 37cm								
	-- pacchetto stradale (misto stabilizzato - sp. 15 cm - Area=1945 mq - Peso=1,8 t/mc) (1.8) * 1945 * (0.15)		1,800		1 945,000	0,150	525,150		
	09_SISTEMAZIONI ESTERNE AIRSIDE - AIRSIDE								
	Nuova rampa da piano interrato arrivi. Sp.37cm								
	A RIPORTARE CONFERIMENTO DEI MATERIALI								**211 495,18**
	A RIPORTARE GESTIONE MATERIE								**590 042,83**
	A RIPORTARE SISTEMAZIONI ESTERNE AIRSIDE								***1 688 553,66***
	A RIPORTARE								68 201 152,01

COMPUTO METRICO ESTIMATIVO

L1 - TERMINAL

09 - SISTEMAZIONI ESTERNE AIRSIDE

010 - GESTIONE MATERIE

CON - CONFERIMENTO DEI MATERIALI

N. ARTICOLO	INDICAZIONE DEI LAVORI E DELLE PROVVISTE	U.M.	DIMENSIONI				QUANTITA'	PREZZO	IMPORTO
			SIMILI	LUNG.	LARG.	ALT.			
	RIPORTO								68 201 152,01
	- Terreno naturale - (h=0,37 mt - Area=60 mq - Peso=1,8 t/mc (1.8) * 60 * (0.37)		1,800		60,000	0,370	39,960		
	Piano interrato - Airside - Rifacimento asfalto fondazioni torri sismiche. Sp.37cm								
	-- pacchetto stradale (misto stabilizzato - sp. 15 cm - Area=940 mq - Peso=1,8 t/mc) (1.8) * 940 * (0.15)		1,800		940,000	0,150	253,800		
	Pavimentazione airside delimitata da griglia di raccolta d'acqua longitudinale								
	- Percorso passeggeri								
	-- pacchetto stradale (misto stabilizzato - sp. 15 cm - Area=780 mq - Peso=1,8 t/mc) (1.8) * 780 * (0.15)		1,800		780,000	0,150	210,600		
	- Piazzale varco doganale								
	-- pacchetto stradale (misto stabilizzato - sp. 15 cm - Area=2100 mq - Peso=1,8 t/mc) (1.8) * 2100 * (0.15)		1,800		2 100,000	0,150	567,000		
	Totale	Tn					2 216,430	29,09500	64 487,03
	Totale 150 - TRASPORTI E CONFERIMENTI A IMPIANTI DI RECUPERO Euro								**275 982,21**
	Totale CON - CONFERIMENTO DEI MATERIALI Euro								**275 982,21**
	Totale 010 - GESTIONE MATERIE Euro								**654 529,86**
	Totale 09 - SISTEMAZIONI ESTERNE AIRSIDE Euro								***1 753 040,69***
	A RIPORTARE								68 265 639,04

COMPUTO METRICO ESTIMATIVO

L2 - SECURITY & DIGITALIZZAZIONE

01 - TERMINAL PARTENZE

000 - FUNZIONE TRASVERSALE (SHELL&CORE)

SPE - IMPIANTI SPECIALI

N. ARTICOLO	INDICAZIONE DEI LAVORI E DELLE PROVVISTE	U.M.	DIMENSIONI				QUANTITA'	PREZZO	IMPORTO
			SIMILI	LUNG.	LARG.	ALT.			
	RIPORTO								68 265 639,04
	129 - IMP. TVCC E ANTINTRUSIONE								
66690 NP25.22CL.PR.T.000610.b	Fornitura Posa e connessione Telecamere. Fornitura Posae connessione Telecamere. Telecamera fissa di tipo bullet, telecame.....pporto POE e interfaccia seriale RS485. Devedisporre di ingresso allarme e 1 uscita allarme, 1 Audio input + 1 audio output								
	CFL-PDE-TelecameraBullet:CFL-PDE-TelecameraBullet - 2ltBiSS$LDDudkLMxyXaMV 1		1,000				1,000		
	CFL-PDE-TelecameraBullet:CFL-PDE-TelecameraBullet - 2ltBiSS$LDDudkLMxyXbeM 1		1,000				1,000		
	CFL-PDE-TelecameraBullet:CFL-PDE-TelecameraBullet - 2ltBiSS$LDDudkLMxyXbeN 1		1,000				1,000		
	CFL-PDE-TelecameraBullet:CFL-PDE-TelecameraBullet - 2ltBiSS$LDDudkLMxyXbjV 1		1,000				1,000		
	CFL-PDE-TelecameraBullet:CFL-PDE-TelecameraBullet - 2ltBiSS$LDDudkLMxyXbjO 1		1,000				1,000		
	CFL-PDE-TelecameraBullet:CFL-PDE-TelecameraBullet - 2ltBiSS$LDDudkLMxyXbiT 1		1,000				1,000		
	CFL-PDE-TelecameraBullet:CFL-PDE-TelecameraBullet - 2ltBiSS$LDDudkLMxyXbiU 1		1,000				1,000		
	CFL-PDE-TelecameraBullet:CFL-PDE-TelecameraBullet - 2ltBiSS$LDDudkLMxyXblN 1		1,000				1,000		
	CFL-PDE-TelecameraBullet:CFL-PDE-TelecameraBullet - 2ltBiSS$LDDudkLMxyXblG 1		1,000				1,000		
	CFL-PDE-TelecameraBullet:CFL-PDE-TelecameraBullet - 2ltBiSS$LDDudkLMxyXbkH 1		1,000				1,000		
	CFL-PDE-TelecameraBullet:CFL-PDE-TelecameraBullet - 2ltBiSS$LDDudkLMxyXbkI 1		1,000				1,000		
	CFL-PDE-TelecameraBullet:CFL-PDE-TelecameraBullet - 2ltBiSS$LDDudkLMxyXbXc 1		1,000				1,000		
	CFL-PDE-TelecameraBullet:CFL-PDE-TelecameraBullet - 2ltBiSS$LDDudkLMxyXbXd 1		1,000				1,000		
	CFL-PDE-TelecameraBullet:CFL-PDE-TelecameraBullet - 2ltBiSS$LDDudkLMxyXbWw 1		1,000				1,000		
	CFL-PDE-TelecameraBullet:CFL-PDE-TelecameraBullet - 2ltBiSS$LDDudkLMxyXbWx 1		1,000				1,000		
	CFL-PDE-TelecameraBullet:CFL-PDE-TelecameraBullet - 3TYJxCwND1ufJ1y6ofDNzI 1		1,000				1,000		
	Totale	cad					16,000	924,68000	14 794,88
	A RIPORTARE TERMINAL PARTENZE								***14 794,88***
	A RIPORTARE								68 280 433,92

COMPUTO METRICO ESTIMATIVO

L2 - SECURITY & DIGITALIZZAZIONE

01 - TERMINAL PARTENZE

000 - FUNZIONE TRASVERSALE (SHELL&CORE)

SPE - IMPIANTI SPECIALI

N. ARTICOLO	INDICAZIONE DEI LAVORI E DELLE PROVVISTE	U.M.	DIMENSIONI				QUANTITA'	PREZZO	IMPORTO
			SIMILI	LUNG.	LARG.	ALT.			
	RIPORTO								68 280 433,92
	Totale 129 - IMP. TVCC E ANTINTRUSIONE Euro								**14 794,88**
	Totale SPE - IMPIANTI SPECIALI Euro								**14 794,88**
	Totale 000 - FUNZIONE TRASVERSALE (SHELL&CORE) Euro								**14 794,88**
	A RIPORTARE TERMINAL PARTENZE								***14 794,88***
	A RIPORTARE								68 280 433,92

COMPUTO METRICO ESTIMATIVO

L2 - SECURITY & DIGITALIZZAZIONE

01 - TERMINAL PARTENZE

001 - HALL LANDSIDE

SPE - IMPIANTI SPECIALI

N. ARTICOLO	INDICAZIONE DEI LAVORI E DELLE PROVVISTE	U.M.	DIMENSIONI				QUANTITA'	PREZZO	IMPORTO
			SIMILI	LUNG.	LARG.	ALT.			
	RIPORTO								68 280 433,92
	129 - IMP. TVCC E ANTINTRUSIONE								
66480 R25NP.22CL.PR.L.001210.070.a	RIVELATORE A CONTATTO MAGNETICO montaggio a vista, a 4 conduttori								
	CFL-PDE_ContattoMagnetico:CFL-PDE_ContattoMagneticoPorta - 32G1hcKuT2c8js$1nWuIyD 1		1,000				1,000		
	Totale	cad					1,000	43,20032	43,20
66670 NP25.22CL.PR.T.000610.b	Fornitura Posa e connessione Telecamere. Fornitura Posae connessione Telecamere. Telecamera fissa di tipo bullet, telecame.....pporto POE e interfaccia seriale RS485. Devedisporre di ingresso allarme e 1 uscita allarme, 1 Audio input + 1 audio output								
	CFL-PDE-TelecameraBullet:CFL-PDE-TelecameraBullet - 1irbKIfXL2CBGrPaDMb$MC 1		1,000				1,000		
	CFL-PDE-TelecameraBullet:CFL-PDE-TelecameraBullet - 1irbKIfXL2CBGrPaDMb$8z 1		1,000				1,000		
	CFL-PDE-TelecameraBullet:CFL-PDE-TelecameraBullet - 1irbKIfXL2CBGrPaDMb$8_ 1		1,000				1,000		
	CFL-PDE-TelecameraBullet:CFL-PDE-TelecameraBullet - 1irbKIfXL2CBGrPaDMb$8R 1		1,000				1,000		
	CFL-PDE-TelecameraBullet:CFL-PDE-TelecameraBullet - 1irbKIfXL2CBGrPaDMb$8S 1		1,000				1,000		
	CFL-PDE-TelecameraBullet:CFL-PDE-TelecameraBullet - 1irbKIfXL2CBGrPaDMb$3F 1		1,000				1,000		
	CFL-PDE-TelecameraBullet:CFL-PDE-TelecameraBullet - 1irbKIfXL2CBGrPaDMb$7s 1		1,000				1,000		
	Totale	cad					7,000	924,68000	6 472,76
66720 R25NP.22CL.PR.L.000770.040.a	POSTO ESTERNO PER TELECAMERA TVCC Posto esterno per telecamera TVCC								
	CFL-PRE-TelecameraDome:CFL-PRE-TelecameraDome - 1Jk2$o96r1uPWoC9y5Kfdj 1		1,000				1,000		
	CFL-PRE-TelecameraDome:CFL-PRE-TelecameraDome - 1irbKIfXL2CBGrPaDMb$B_ 1		1,000				1,000		
	CFL-PRE-TelecameraDome:CFL-PRE-TelecameraDome - 1irbKIfXL2CBGrPaDMb$Fq		1,000				1,000		
	A RIPORTARE IMPIANTI SPECIALI								**6 515,96**
	A RIPORTARE HALL LANDSIDE								**6 515,96**
	A RIPORTARE TERMINAL PARTENZE								***21 310,84***
	A RIPORTARE								68 286 949,88

COMPUTO METRICO ESTIMATIVO

L2 - SECURITY & DIGITALIZZAZIONE

01 - TERMINAL PARTENZE

001 - HALL LANDSIDE

SPE - IMPIANTI SPECIALI

N. ARTICOLO	INDICAZIONE DEI LAVORI E DELLE PROVVISTE	U.M.	DIMENSIONI				QUANTITA'	PREZZO	IMPORTO
			SIMILI	LUNG.	LARG.	ALT.			
	RIPORTO								68 286 949,88
	1								
	CFL-PRE-TelecameraDome:CFL-PRE-TelecameraDome - 1irbKIfXL2CBGrPaDMb$0s 1		1,000				1,000		
	CFL-PRE-TelecameraDome:CFL-PRE-TelecameraDome - 1irbKIfXL2CBGrPaDMb$5E		1,000				1,000		
	1								
	CFL-PRE-TelecameraDome:CFL-PRE-TelecameraDome - 1pBjt1J5r3FBS9$WhbuMG8		1,000				1,000		
	1								
	Totale	cad					6,000	286,80664	1 720,84
66770	Fornitura e posa in opera di Telecamera IP PTZ								
AP.IEL.012									
	CFL-PRE-TelecameraDome:CFL-PRE-TelecameraDome - 1Jk2$o96r1uPWoC9y5Kfdj		1,000				1,000		
	1								
	CFL-PRE-TelecameraDome:CFL-PRE-TelecameraDome - 1irbKIfXL2CBGrPaDMb$B_		1,000				1,000		
	1								
	CFL-PRE-TelecameraDome:CFL-PRE-TelecameraDome - 1irbKIfXL2CBGrPaDMb$Fq		1,000				1,000		
	1								
	CFL-PRE-TelecameraDome:CFL-PRE-TelecameraDome - 1irbKIfXL2CBGrPaDMb$0s 1		1,000				1,000		
	CFL-PRE-TelecameraDome:CFL-PRE-TelecameraDome - 1irbKIfXL2CBGrPaDMb$5E		1,000				1,000		
	1								
	CFL-PRE-TelecameraDome:CFL-PRE-TelecameraDome - 1pBjt1J5r3FBS9$WhbuMG8		1,000				1,000		
	1								
	Totale	cad					6,000	4 640,25000	27 841,50
	Totale 129 - IMP. TVCC E ANTINTRUSIONE Euro								**36 078,30**
	Totale SPE - IMPIANTI SPECIALI Euro								**36 078,30**
	Totale 001 - HALL LANDSIDE Euro								**36 078,30**
	A RIPORTARE TERMINAL PARTENZE								***50 873,18***
	A RIPORTARE								68 316 512,22

COMPUTO METRICO ESTIMATIVO

L2 - SECURITY & DIGITALIZZAZIONE

01 - TERMINAL PARTENZE

002 - HALL AIRSIDE

SPE - IMPIANTI SPECIALI

N. ARTICOLO	INDICAZIONE DEI LAVORI E DELLE PROVVISTE	U.M.	DIMENSIONI				QUANTITA'	PREZZO	IMPORTO
			SIMILI	LUNG.	LARG.	ALT.			
	RIPORTO								68 316 512,22
	129 - IMP. TVCC E ANTINTRUSIONE								
66440 AP.IEL.023	Fornitura e posa in opera di IP Control Unit per un varco o porta compreso alimentatore, custodi e batteria di backup + 2 Lettori Badge								
	CFL-PDE_CentralinaImpiantiSpeciali:CFL-PDE_CentralinaImpiantiSpeciali-CCA - 0T4Cdi91IxLQeZ12QOFv 1		1,000				1,000		
	CFL-PDE_CentralinaImpiantiSpeciali:CFL-PDE_CentralinaImpiantiSpeciali-CCA - 0T4Cdi91IxLQeZ12QO1J 1		1,000				1,000		
	CFL-PDE_CentralinaImpiantiSpeciali:CFL-PDE_CentralinaImpiantiSpeciali-CCA - 0T4Cdi91IxLQeZ12QO19 1		1,000				1,000		
	CFL-PDE_CentralinaImpiantiSpeciali:CFL-PDE_CentralinaImpiantiSpeciali-CCA - 0T4Cdi91IxLQeZ12QO1$ 1		1,000				1,000		
	CFL-PDE_CentralinaImpiantiSpeciali:CFL-PDE_CentralinaImpiantiSpeciali-CCA - 0T4Cdi91IxLQeZ12QR_T 1		1,000				1,000		
	Totale	cad					5,000	10 959,44000	54 797,20
66460 R25NP.22CL.PR.L.001210.070.a	RIVELATORE A CONTATTO MAGNETICO montaggio a vista, a 4 conduttori								
	CFL-PDE_ContattoMagnetico:CFL-PDE_ContattoMagneticoPorta - 32G1hcKuT2c8js$1nWuJYM 1		1,000				1,000		
	CFL-PDE_ContattoMagnetico:CFL-PDE_ContattoMagneticoPorta - 32G1hcKuT2c8js$1nWuIUp 1		1,000				1,000		
	CFL-PDE_ContattoMagnetico:CFL-PDE_ContattoMagneticoPorta - 32G1hcKuT2c8js$1nWuIOX 1		1,000				1,000		
	CFL-PDE_ContattoMagnetico:CFL-PDE_ContattoMagneticoPorta - 32G1hcKuT2c8js$1nWuIKk 1		1,000				1,000		
	CFL-PDE_ContattoMagnetico:CFL-PDE_ContattoMagneticoPorta - 32G1hcKuT2c8js$1nWuIMB 1		1,000				1,000		
	CFL-PDE_ContattoMagnetico:CFL-PDE_ContattoMagneticoPorta - 32G1hcKuT2c8js$1nWuIHO 1		1,000				1,000		
	A RIPORTARE IMPIANTI SPECIALI								**54 797,20**
	A RIPORTARE HALL AIRSIDE								**54 797,20**
	A RIPORTARE TERMINAL PARTENZE								***105 670,38***
	A RIPORTARE								68 371 309,42

COMPUTO METRICO ESTIMATIVO

L2 - SECURITY & DIGITALIZZAZIONE

01 - TERMINAL PARTENZE

002 - HALL AIRSIDE

SPE - IMPIANTI SPECIALI

N. ARTICOLO	INDICAZIONE DEI LAVORI E DELLE PROVVISTE	U.M.	DIMENSIONI				QUANTITA'	PREZZO	IMPORTO
			SIMILI	LUNG.	LARG.	ALT.			
	RIPORTO								68 371 309,42
	CFL-PDE_ContattoMagnetico:CFL-PDE_ContattoMagneticoPorta - 32G1hcKuT2c8js$1nWuI9B 1		1,000				1,000		
	CFL-PDE_ContattoMagnetico:CFL-PDE_ContattoMagneticoPorta - 32G1hcKuT2c8js$1nWuIBL 1		1,000				1,000		
	CFL-PDE_ContattoMagnetico:CFL-PDE_ContattoMagneticoPorta - 3bBBZsQp5EKRuWgS_gt2Oh 1		1,000				1,000		
	CFL-PDE_ContattoMagnetico:CFL-PDE_ContattoMagneticoPorta - 3bBBZsQp5EKRuWgS_gt2Pr 1		1,000				1,000		
	CFL-PDE_ContattoMagnetico:CFL-PDE_ContattoMagneticoPorta - 3bBBZsQp5EKRuWgS_gt2PS 1		1,000				1,000		
	CFL-PDE_ContattoMagnetico:CFL-PDE_ContattoMagneticoPorta - 3bBBZsQp5EKRuWgS_gt2PR 1		1,000				1,000		
	CFL-PDE_ContattoMagnetico:CFL-PDE_ContattoMagneticoPorta - 3bBBZsQp5EKRuWgS_gt2QG 1		1,000				1,000		
	CFL-PDE_ContattoMagnetico:CFL-PDE_ContattoMagneticoPorta - 3bBBZsQp5EKRuWgS_gt2QI 1		1,000				1,000		
	CFL-PDE_ContattoMagnetico:CFL-PDE_ContattoMagneticoPorta - 3bBBZsQp5EKRuWgS_gt2QA 1		1,000				1,000		
	CFL-PDE_ContattoMagnetico:CFL-PDE_ContattoMagneticoPorta - 3bBBZsQp5EKRuWgS_gt2QB 1		1,000				1,000		
	CFL-PDE_ContattoMagnetico:CFL-PDE_ContattoMagneticoPorta - 3bBBZsQp5EKRuWgS_gt2RL 1		1,000				1,000		
	CFL-PDE_ContattoMagnetico:CFL-PDE_ContattoMagneticoPorta - 3bBBZsQp5EKRuWgS_gt2RJ 1		1,000				1,000		
	CFL-PDE_ContattoMagnetico:CFL-PDE_ContattoMagneticoPorta - 3bBBZsQp5EKRuWgS_gt2SB 1		1,000				1,000		
	CFL-PDE_ContattoMagnetico:CFL-PDE_ContattoMagneticoPorta - 3bBBZsQp5EKRuWgS_gt2VN 1		1,000				1,000		
	Totale	cad					20,000	43,20032	864,01
66570	ELETTROSERRATURA DA PAVIMENTO PER CANCELLI A BATTENTE Fornitura e								
	A RIPORTARE IMPIANTI SPECIALI								**55 661,21**
	A RIPORTARE HALL AIRSIDE								**55 661,21**
	A RIPORTARE TERMINAL PARTENZE								***106 534,39***
	A RIPORTARE								68 372 173,43

COMPUTO METRICO ESTIMATIVO

L2 - SECURITY & DIGITALIZZAZIONE

01 - TERMINAL PARTENZE

002 - HALL AIRSIDE

SPE - IMPIANTI SPECIALI

N. ARTICOLO	INDICAZIONE DEI LAVORI E DELLE PROVVISTE	U.M.	DIMENSIONI				QUANTITA'	PREZZO	IMPORTO
			SIMILI	LUNG.	LARG.	ALT.			
	RIPORTO								68 372 173,43
NP25.22CL.PR.L.001160.080.a	posa in opera di elettroserratura da pavimento, per canc.....centrale di comando, conchiave interna edesterna, alimentazione 12 VcaElettroserratura da pavimento, per cancelli abattente								
	CFL-PDE_Elettroserratura:CFL-PDE_ElettroserraturaPorta - 0T4Cdi91IxLQeZ12QO5E 1		1,000				1,000		
	CFL-PDE_Elettroserratura:CFL-PDE_ElettroserraturaPorta - 0T4Cdi91IxLQeZ12QRxi 1		1,000				1,000		
	CFL-PDE_Elettroserratura:CFL-PDE_ElettroserraturaPorta - 0T4Cdi91IxLQeZ12QR$K 1		1,000				1,000		
	CFL-PDE_Elettroserratura:CFL-PDE_ElettroserraturaPorta - 0T4Cdi91IxLQeZ12QR$I 1		1,000				1,000		
	CFL-PDE_Elettroserratura:CFL-PDE_ElettroserraturaPorta - 0T4Cdi91IxLQeZ12QRmE 1		1,000				1,000		
	CFL-PDE_Elettroserratura:CFL-PDE_ElettroserraturaPorta - 0T4Cdi91IxLQeZ12QRmC 1		1,000				1,000		
	CFL-PDE_Elettroserratura:CFL-PDE_ElettroserraturaPorta - 0T4Cdi91IxLQeZ12QRm0 1		1,000				1,000		
	CFL-PDE_Elettroserratura:CFL-PDE_ElettroserraturaPorta - 0T4Cdi91IxLQeZ12QRm_ 1		1,000				1,000		
	CFL-PDE_Elettroserratura:CFL-PDE_ElettroserraturaPorta - 0T4Cdi91IxLQeZ12QRmq 1		1,000				1,000		
	CFL-PDE_Elettroserratura:CFL-PDE_ElettroserraturaPorta - 0T4Cdi91IxLQeZ12QRmo 1		1,000				1,000		
	Totale	cad					10,000	123,66000	1 236,60
66650 NP25.22CL.PR.T.000610.b	Fornitura Posa e connessione Telecamere. Fornitura Posae connessione Telecamere. Telecamera fissa di tipo bullet, telecame.....pporto POE e interfaccia seriale RS485. Devedisporre di ingresso allarme e 1 uscita allarme, 1 Audio input + 1 audio output								
	CFL-PDE-TelecameraBullet:CFL-PDE-TelecameraBullet - 0LC$EYw694QQR6HAK3VPQf 1		1,000				1,000		
	A RIPORTARE IMPIANTI SPECIALI								**56 897,81**
	A RIPORTARE HALL AIRSIDE								**56 897,81**
	A RIPORTARE TERMINAL PARTENZE								***107 770,99***
	A RIPORTARE								68 373 410,03

COMPUTO METRICO ESTIMATIVO

L2 - SECURITY & DIGITALIZZAZIONE

01 - TERMINAL PARTENZE

002 - HALL AIRSIDE

SPE - IMPIANTI SPECIALI

N. ARTICOLO	INDICAZIONE DEI LAVORI E DELLE PROVVISTE	U.M.	DIMENSIONI				QUANTITA'	PREZZO	IMPORTO
			SIMILI	LUNG.	LARG.	ALT.			
	RIPORTO								68 373 410,03
	CFL-PDE-TelecameraBullet:CFL-PDE-TelecameraBullet - 1Jk2$o96r1uPWoC9y5Kgcm 1		1,000				1,000		
	CFL-PDE-TelecameraBullet:CFL-PDE-TelecameraBullet - 1Jk2$o96r1uPWoC9y5KgcN 1		1,000				1,000		
	CFL-PDE-TelecameraBullet:CFL-PDE-TelecameraBullet - 1Jk2$o96r1uPWoC9y5KgWb 1		1,000				1,000		
	CFL-PDE-TelecameraBullet:CFL-PDE-TelecameraBullet - 3n88Q$qGvDmQoohJcWI_NR 1		1,000				1,000		
	CFL-PDE-TelecameraBullet:CFL-PDE-TelecameraBullet - 3n88Q$qGvDmQoohJcWI_Na 1		1,000				1,000		
	Totale	cad					6,000	924,68000	5 548,08
66700 R25NP.22CL.PR.L.000770.040.a	POSTO ESTERNO PER TELECAMERA TVCC Posto esterno per telecamera TVCC								
	CFL-PRE-TelecameraDome:CFL-PRE-TelecameraDome - 0LC$EYw694QQR6HAK3VcFF 1		1,000				1,000		
	CFL-PRE-TelecameraDome:CFL-PRE-TelecameraDome - 1Jk2$o96r1uPWoC9y5KfT5 1		1,000				1,000		
	CFL-PRE-TelecameraDome:CFL-PRE-TelecameraDome - 1Jk2$o96r1uPWoC9y5KfUF 1		1,000				1,000		
	CFL-PRE-TelecameraDome:CFL-PRE-TelecameraDome - 1Jk2$o96r1uPWoC9y5KfVa 1		1,000				1,000		
	CFL-PRE-TelecameraDome:CFL-PRE-TelecameraDome - 1Jk2$o96r1uPWoC9y5KfVb 1		1,000				1,000		
	CFL-PRE-TelecameraDome:CFL-PRE-TelecameraDome - 1Jk2$o96r1uPWoC9y5KfVA 1		1,000				1,000		
	CFL-PRE-TelecameraDome:CFL-PRE-TelecameraDome - 1Jk2$o96r1uPWoC9y5KfVB 1		1,000				1,000		
	CFL-PRE-TelecameraDome:CFL-PRE-TelecameraDome - 1Jk2$o96r1uPWoC9y5KfVR 1		1,000				1,000		
	A RIPORTARE IMPIANTI SPECIALI								**62 445,89**
	A RIPORTARE HALL AIRSIDE								**62 445,89**
	A RIPORTARE TERMINAL PARTENZE								***113 319,07***
	A RIPORTARE								68 378 958,11

COMPUTO METRICO ESTIMATIVO

L2 - SECURITY & DIGITALIZZAZIONE

01 - TERMINAL PARTENZE

002 - HALL AIRSIDE

SPE - IMPIANTI SPECIALI

N. ARTICOLO	INDICAZIONE DEI LAVORI E DELLE PROVVISTE	U.M.	DIMENSIONI				QUANTITA'	PREZZO	IMPORTO
			SIMILI	LUNG.	LARG.	ALT.			
	RIPORTO								68 378 958,11
	CFL-PRE-TelecameraDome:CFL-PRE-TelecameraDome - 1Jk2$o96r1uPWoC9y5KfVO 1		1,000				1,000		
	CFL-PRE-TelecameraDome:CFL-PRE-TelecameraDome - 1Jk2$o96r1uPWoC9y5KfOq 1		1,000				1,000		
	CFL-PRE-TelecameraDome:CFL-PRE-TelecameraDome - 3P96KzG$bELBIMtwFKfC$4 1		1,000				1,000		
	CFL-PRE-TelecameraDome:CFL-PRE-TelecameraDome - 3P96KzG$bELBIMtwFKfCfk 1		1,000				1,000		
	Totale	cad					12,000	286,80664	3 441,68
66750 AP.IEL.012	Fornitura e posa in opera di Telecamera IP PTZ								
	CFL-PRE-TelecameraDome:CFL-PRE-TelecameraDome - 0LC$EYw694QQR6HAK3VcFF 1		1,000				1,000		
	CFL-PRE-TelecameraDome:CFL-PRE-TelecameraDome - 1Jk2$o96r1uPWoC9y5KfT5 1		1,000				1,000		
	CFL-PRE-TelecameraDome:CFL-PRE-TelecameraDome - 1Jk2$o96r1uPWoC9y5KfUF 1		1,000				1,000		
	CFL-PRE-TelecameraDome:CFL-PRE-TelecameraDome - 1Jk2$o96r1uPWoC9y5KfVa 1		1,000				1,000		
	CFL-PRE-TelecameraDome:CFL-PRE-TelecameraDome - 1Jk2$o96r1uPWoC9y5KfVb 1		1,000				1,000		
	CFL-PRE-TelecameraDome:CFL-PRE-TelecameraDome - 1Jk2$o96r1uPWoC9y5KfVA 1		1,000				1,000		
	CFL-PRE-TelecameraDome:CFL-PRE-TelecameraDome - 1Jk2$o96r1uPWoC9y5KfVB 1		1,000				1,000		
	CFL-PRE-TelecameraDome:CFL-PRE-TelecameraDome - 1Jk2$o96r1uPWoC9y5KfVR 1		1,000				1,000		
	CFL-PRE-TelecameraDome:CFL-PRE-TelecameraDome - 1Jk2$o96r1uPWoC9y5KfVO 1		1,000				1,000		
	A RIPORTARE IMPIANTI SPECIALI								**65 887,57**
	A RIPORTARE HALL AIRSIDE								**65 887,57**
	A RIPORTARE TERMINAL PARTENZE								***116 760,75***
	A RIPORTARE								68 382 399,79

COMPUTO METRICO ESTIMATIVO

L2 - SECURITY & DIGITALIZZAZIONE

01 - TERMINAL PARTENZE

002 - HALL AIRSIDE

SPE - IMPIANTI SPECIALI

N. ARTICOLO	INDICAZIONE DEI LAVORI E DELLE PROVVISTE	U.M.	DIMENSIONI				QUANTITA'	PREZZO	IMPORTO
			SIMILI	LUNG.	LARG.	ALT.			
	RIPORTO								68 382 399,79
	CFL-PRE-TelecameraDome:CFL-PRE-TelecameraDome - 1Jk2$o96r1uPWoC9y5KfOq 1		1,000				1,000		
	CFL-PRE-TelecameraDome:CFL-PRE-TelecameraDome - 3P96KzG$bELBIMtwFKfC$4 1		1,000				1,000		
	CFL-PRE-TelecameraDome:CFL-PRE-TelecameraDome - 3P96KzG$bELBIMtwFKfCfk 1		1,000				1,000		
	Totale	cad					12,000	4 640,25000	55 683,00
66810 AP-E.IEL.085	Fornitura e posa in opera di LED di indicazione remota								
	CFL-PDE-ComandoCA:CFL-PDE-ComandoCA-SpiaLampeggiante - 0T3PHChev4387cpNpdyuoB 1		1,000				1,000		
	CFL-PDE-ComandoCA:CFL-PDE-ComandoCA-SpiaLampeggiante - 0T3PHChev4387cpNpdywnH 1		1,000				1,000		
	CFL-PDE-ComandoCA:CFL-PDE-ComandoCA-SpiaLampeggiante - 0T3PHChev4387cpNpdywnb 1		1,000				1,000		
	CFL-PDE-ComandoCA:CFL-PDE-ComandoCA-SpiaLampeggiante - 0T3PHChev4387cpNpdywnv 1		1,000				1,000		
	CFL-PDE-ComandoCA:CFL-PDE-ComandoCA-SpiaLampeggiante - 0T3PHChev4387cpNpdywkD 1		1,000				1,000		
	CFL-PDE-ComandoCA:CFL-PDE-ComandoCA-SpiaLampeggiante - 0T3PHChev4387cpNpdywgL 1		1,000				1,000		
	CFL-PDE-ComandoCA:CFL-PDE-ComandoCA-SpiaLampeggiante - 0T3PHChev4387cpNpdywgu 1		1,000				1,000		
	CFL-PDE-ComandoCA:CFL-PDE-ComandoCA-SpiaLampeggiante - 0T3PHChev4387cpNpdywh4 1		1,000				1,000		
	CFL-PDE-ComandoCA:CFL-PDE-ComandoCA-SpiaLampeggiante - 0T3PHChev4387cpNpdywhK 1		1,000				1,000		
	CFL-PDE-ComandoCA:CFL-PDE-ComandoCA-SpiaLampeggiante - 0T3PHChev4387cpNpdywhg 1		1,000				1,000		
	A RIPORTARE IMPIANTI SPECIALI								**121 570,57**
	A RIPORTARE HALL AIRSIDE								**121 570,57**
	A RIPORTARE TERMINAL PARTENZE								***172 443,75***
	A RIPORTARE								68 438 082,79

COMPUTO METRICO ESTIMATIVO

L2 - SECURITY & DIGITALIZZAZIONE

01 - TERMINAL PARTENZE

002 - HALL AIRSIDE

SPE - IMPIANTI SPECIALI

N. ARTICOLO	INDICAZIONE DEI LAVORI E DELLE PROVVISTE	U.M.	DIMENSIONI				QUANTITA'	PREZZO	IMPORTO
			SIMILI	LUNG.	LARG.	ALT.			
	RIPORTO								68 438 082,79
	Totale	cad					10,000	127,14000	1 271,40
66870 NP25.22CL.PR.L.000110.390.b	SUONERIE IN BRONZO TIPO MODULARI Fornitura e posa in opera di suonerie modulari SUONERIE IN BRONZO TIPO MODULARI Suonerie ..... onere per il fissaggio completo, anche quello delle placche, ma esclusoil costodi queste ultime Suonerie modulari da 220 V								
	CFL-PDE-ComandoCA:CFL-PDE-ComandoCA-Suoneria - 0T3PHChev4387cpNpdyuo9 1		1,000				1,000		
	CFL-PDE-ComandoCA:CFL-PDE-ComandoCA-Suoneria - 0T3PHChev4387cpNpdywnN 1		1,000				1,000		
	CFL-PDE-ComandoCA:CFL-PDE-ComandoCA-Suoneria - 0T3PHChev4387cpNpdywnh 1		1,000				1,000		
	CFL-PDE-ComandoCA:CFL-PDE-ComandoCA-Suoneria - 0T3PHChev4387cpNpdywn$ 1		1,000				1,000		
	CFL-PDE-ComandoCA:CFL-PDE-ComandoCA-Suoneria - 0T3PHChev4387cpNpdywnp 1		1,000				1,000		
	CFL-PDE-ComandoCA:CFL-PDE-ComandoCA-Suoneria - 0T3PHChev4387cpNpdywgR 1		1,000				1,000		
	CFL-PDE-ComandoCA:CFL-PDE-ComandoCA-Suoneria - 0T3PHChev4387cpNpdywg_ 1		1,000				1,000		
	CFL-PDE-ComandoCA:CFL-PDE-ComandoCA-Suoneria - 0T3PHChev4387cpNpdywhA 1		1,000				1,000		
	CFL-PDE-ComandoCA:CFL-PDE-ComandoCA-Suoneria - 0T3PHChev4387cpNpdywhQ 1		1,000				1,000		
	CFL-PDE-ComandoCA:CFL-PDE-ComandoCA-Suoneria - 0T3PHChev4387cpNpdywhe 1		1,000				1,000		
	Totale	cad					10,000	94,08000	940,80
74190 AP-E.IEL.166	Derivazione da incasso per impianti di segnalazione o di comunicazione realizzate con tubo protettivo flessibile o rigido .....ntrollo:- attacco per apparecchiature di segnalazione incendio o EVAC, comprensiva di linea di alimentazione e segnalazione								
	A RIPORTARE IMPIANTI SPECIALI								**123 782,77**
	A RIPORTARE HALL AIRSIDE								**123 782,77**
	A RIPORTARE TERMINAL PARTENZE								***174 655,95***
	A RIPORTARE								68 440 294,99

COMPUTO METRICO ESTIMATIVO

L2 - SECURITY & DIGITALIZZAZIONE

01 - TERMINAL PARTENZE

002 - HALL AIRSIDE

SPE - IMPIANTI SPECIALI

N. ARTICOLO	INDICAZIONE DEI LAVORI E DELLE PROVVISTE	U.M.	DIMENSIONI				QUANTITA'	PREZZO	IMPORTO
			SIMILI	LUNG.	LARG.	ALT.			
	RIPORTO								68 440 294,99
	CFL-PDE-ComandoCA:CFL-PDE-ComandoCA-SpiaLampeggiante - 0T3PHChev4387cpNpdyuoB 1		1,000				1,000		
	CFL-PDE-ComandoCA:CFL-PDE-ComandoCA-SpiaLampeggiante - 0T3PHChev4387cpNpdywnH 1		1,000				1,000		
	CFL-PDE-ComandoCA:CFL-PDE-ComandoCA-SpiaLampeggiante - 0T3PHChev4387cpNpdywnb 1		1,000				1,000		
	CFL-PDE-ComandoCA:CFL-PDE-ComandoCA-SpiaLampeggiante - 0T3PHChev4387cpNpdywnv 1		1,000				1,000		
	CFL-PDE-ComandoCA:CFL-PDE-ComandoCA-SpiaLampeggiante - 0T3PHChev4387cpNpdywkD 1		1,000				1,000		
	CFL-PDE-ComandoCA:CFL-PDE-ComandoCA-SpiaLampeggiante - 0T3PHChev4387cpNpdywgL 1		1,000				1,000		
	CFL-PDE-ComandoCA:CFL-PDE-ComandoCA-SpiaLampeggiante - 0T3PHChev4387cpNpdywgu 1		1,000				1,000		
	CFL-PDE-ComandoCA:CFL-PDE-ComandoCA-SpiaLampeggiante - 0T3PHChev4387cpNpdywh4 1		1,000				1,000		
	CFL-PDE-ComandoCA:CFL-PDE-ComandoCA-SpiaLampeggiante - 0T3PHChev4387cpNpdywhK 1		1,000				1,000		
	CFL-PDE-ComandoCA:CFL-PDE-ComandoCA-SpiaLampeggiante - 0T3PHChev4387cpNpdywhg 1		1,000				1,000		
	Totale	cad					10,000	42,03000	420,30
	Totale 129 - IMP. TVCC E ANTINTRUSIONE Euro								**124 203,07**
	Totale SPE - IMPIANTI SPECIALI Euro								**124 203,07**
	Totale 002 - HALL AIRSIDE Euro								**124 203,07**
	A RIPORTARE TERMINAL PARTENZE								***175 076,25***
	A RIPORTARE								68 440 715,29

COMPUTO METRICO ESTIMATIVO

L2 - SECURITY & DIGITALIZZAZIONE

01 - TERMINAL PARTENZE

003 - COMMERCIO & MAGAZZINI

SPE - IMPIANTI SPECIALI

N. ARTICOLO	INDICAZIONE DEI LAVORI E DELLE PROVVISTE	U.M.	DIMENSIONI				QUANTITA'	PREZZO	IMPORTO
			SIMILI	LUNG.	LARG.	ALT.			
	RIPORTO								68 440 715,29
	129 - IMP. TVCC E ANTINTRUSIONE								
66430 AP.IEL.023	Fornitura e posa in opera di IP Control Unit per un varco o porta compreso alimentatore, custodi e batteria di backup + 2 Lettori Badge								
	CFL-PDE_CentralinaImpiantiSpeciali:CFL-PDE_CentralinaImpiantiSpeciali-CCA - 3bBBZsQp5EKRuWgS_gt2dd 1		1,000				1,000		
	Totale	cad					1,000	10 959,44000	10 959,44
66500 R25NP.22CL.PR.L.001210.070.a	RIVELATORE A CONTATTO MAGNETICO montaggio a vista, a 4 conduttori								
	CFL-PDE_ContattoMagnetico:CFL-PDE_ContattoMagneticoPorta - 3bBBZsQp5EKRuWgS_gt2fM 1		1,000				1,000		
	Totale	cad					1,000	43,20032	43,20
66530 NP25.22CL.PR.L.001160.080.a	ELETTROSERRATURA DA PAVIMENTO PER CANCELLI A BATTENTE Fornitura e posa in opera di elettroserratura da pavimento, per canc.....centrale di comando, conchiave interna edesterna, alimentazione 12 VcaElettroserratura da pavimento, per cancelli abattente								
	CFL-PDE_Elettroserratura:CFL-PDE_ElettroserraturaPorta - 3bBBZsQp5EKRuWgS_gt2er 1		1,000				1,000		
	Totale	cad					1,000	123,66000	123,66
66830 AP-E.IEL.085	Fornitura e posa in opera di LED di indicazione remota								
	CFL-PDE-ComandoCA:CFL-PDE-ComandoCA-SpiaLampeggiante - 1XKzu0rID0uxBl35jQKidF 1		1,000				1,000		
	Totale	cad					1,000	127,14000	127,14
66890 NP25.22CL.PR.L.000110.390.b	SUONERIE IN BRONZO TIPO MODULARI Fornitura e posa in opera di suonerie modulari SUONERIE IN BRONZO TIPO MODULARI Suonerie ..... onere per il fissaggio completo, anche quello delle placche, ma esclusoil costodi queste ultime								
	A RIPORTARE IMPIANTI SPECIALI								**11 253,44**
	A RIPORTARE COMMERCIO & MAGAZZINI								**11 253,44**
	A RIPORTARE TERMINAL PARTENZE								***186 329,69***
	A RIPORTARE								68 451 968,73

COMPUTO METRICO ESTIMATIVO

L2 - SECURITY & DIGITALIZZAZIONE

01 - TERMINAL PARTENZE

003 - COMMERCIO & MAGAZZINI

SPE - IMPIANTI SPECIALI

N. ARTICOLO	INDICAZIONE DEI LAVORI E DELLE PROVVISTE	U.M.	DIMENSIONI				QUANTITA'	PREZZO	IMPORTO
			SIMILI	LUNG.	LARG.	ALT.			
	RIPORTO								68 451 968,73
	Suonerie modulari da 220 V								
	CFL-PDE-ComandoCA:CFL-PDE-ComandoCA-Suoneria - 1XKzu0rID0uxBl35jQKidD 1		1,000				1,000		
	Totale	cad					1,000	94,08000	94,08
74210 AP-E.IEL.166	Derivazione da incasso per impianti di segnalazione o di comunicazione realizzate con tubo protettivo flessibile o rigido .....ntrollo:- attacco per apparecchiature di segnalazione incendio o EVAC, comprensiva di linea di alimentazione e segnalazione								
	CFL-PDE-ComandoCA:CFL-PDE-ComandoCA-SpiaLampeggiante - 1XKzu0rID0uxBl35jQKidF 1		1,000				1,000		
	Totale	cad					1,000	42,03000	42,03
	Totale 129 - IMP. TVCC E ANTINTRUSIONE Euro								**11 389,55**
	Totale SPE - IMPIANTI SPECIALI Euro								**11 389,55**
	Totale 003 - COMMERCIO & MAGAZZINI Euro								**11 389,55**
	A RIPORTARE TERMINAL PARTENZE								***186 465,80***
	A RIPORTARE								68 452 104,84

COMPUTO METRICO ESTIMATIVO

L2 - SECURITY & DIGITALIZZAZIONE

01 - TERMINAL PARTENZE

004 - BHS

SPE - IMPIANTI SPECIALI

N. ARTICOLO	INDICAZIONE DEI LAVORI E DELLE PROVVISTE	U.M.	DIMENSIONI				QUANTITA'	PREZZO	IMPORTO
			SIMILI	LUNG.	LARG.	ALT.			
	RIPORTO								68 452 104,84
	083 - BHS								
69330 AP-E.BHS.001	Impianto di smistamento bagagli BHS, completo di fornitura e posa e di tutto quanto necessario per il funzionamento: nastr.....fuoco, rulliere, motori IE4, quadri comando check-in in due nastri, quadro mcp come da scheda tecnico economica di offerta.								
	1		1,000				1,000		
	Totale	a corpo					1,000	3 856 916,69000	3 856 916,69
69340 AP-E.BHS.002	Fornitura e posa in opera di ATR 360° camere 6 lati, completo di controllore, struttura di sostegno, software, interfacce e tutto quanto necessario per il corretto funzionamento all'interno dell'impianto BHS.								
	3		3,000				3,000		
	Totale	cad					3,000	72 686,90000	218 060,70
69350 AP-E.BHS.003	Fornitura e posa in opera di carosello a piastre piane di lunghezza 45000 mm per area allestimento voli in partenza.								
	2		2,000				2,000		
	Totale	cad					2,000	132 095,10000	264 190,20
69360 AP-E.BHS.004	Fornitura e posa in opera di MACCHINA SMISTATRICE SORTER "CROSS BELT", completa di motori, struttura di sostegno, sponde, parte elettrica bordo macchina, controllo e gestione (lunghezza 48000 mm) per area allestimento voli in partenza.								
	1		1,000				1,000		
	Totale	a corpo					1,000	610 418,16000	610 418,16
69370 AP-E.BHS.005	Fornitura e posa in opera di STAZIONE DI INTRODUZIONE per sorter "cross belt", completa di motori, struttura di sostegno, sponde, per area allestimento voli in partenza.								
	2		2,000				2,000		
	Totale	cad					2,000	80 398,34000	160 796,68
	A RIPORTARE IMPIANTI SPECIALI								**5 110 382,43**
	A RIPORTARE BHS								**5 110 382,43**
	A RIPORTARE TERMINAL PARTENZE								***5 296 848,23***
	A RIPORTARE								73 562 487,27

COMPUTO METRICO ESTIMATIVO

L2 - SECURITY & DIGITALIZZAZIONE

01 - TERMINAL PARTENZE

004 - BHS

SPE - IMPIANTI SPECIALI

N. ARTICOLO	INDICAZIONE DEI LAVORI E DELLE PROVVISTE	U.M.	DIMENSIONI				QUANTITA'	PREZZO	IMPORTO
			SIMILI	LUNG.	LARG.	ALT.			
	RIPORTO								73 562 487,27
69380 AP-E.BHS.006	Fornitura e posa in opera di QUADRI ELETTRICI DI DISTRIBUZIONE e CONTROLLO per SMISTRATRICE e STAZIONI DI INTRODUZIONE nuovo BHS.								
	1		1,000				1,000		
	Totale	a corpo					1,000	253 000,00000	253 000,00
69390 AP-E.BHS.007	Fornitura, installazione e messa in servizio del sistema software di controllo, supervisione scada, sac e gateway per il sistema BHS, smistatrice e caroselli.								
	1		1,000				1,000		
	Totale	a corpo					1,000	678 780,03000	678 780,03
69400 AP-E.BHS.008	Attività di smontaggio dal BHS dell'aerostazione esistente, trasporto e rimontaggio all'interno del nuovo BHS nel terminal..... BHS per bagagli regolari. Compreso ogni onere per il collegamento, la certificazione e l'attivazione dell'apparecchiatura.								
	2		2,000				2,000		
	Totale	cad					2,000	20 865,30000	41 730,60
69410 AP-E.BHS.009	Attività di smontaggio dal BHS dell'aerostazione esistente, trasporto e rimontaggio all'interno del nuovo BHS nel terminal..... per bagagli fuori sagoma. Compreso ogni onere per il collegamento, la certificazione e l'attivazione dell'apparecchiatura.								
	1		1,000				1,000		
	Totale	cad					1,000	4 513,50000	4 513,50
69420 AP-E.BHS.010	Attività di smontaggio dal BHS dell'aerostazione esistente, trasporto e rimontaggio all'interno del nuovo BHS nel terminal.....ntrollo di quarto livello. Compreso ogni onere per il collegamento, la certificazione e l'attivazione dell'apparecchiatura.								
	1		1,000				1,000		
	Totale	cad					1,000	4 513,50000	4 513,50
69430 AP-E.BHS.011	Fornitura e posa in opera di Banchi Check-In con le seguenti dimensioni di ingombro: Larghezza cm 80, profondità cm 90, al..... bassa tensione per l'accensione dei numeri e delle lame di luce e un interruttore a disposizione								
	A RIPORTARE IMPIANTI SPECIALI								**6 092 920,06**
	A RIPORTARE BHS								**6 092 920,06**
	A RIPORTARE TERMINAL PARTENZE								***6 279 385,86***
	A RIPORTARE								74 545 024,90

COMPUTO METRICO ESTIMATIVO

L2 - SECURITY & DIGITALIZZAZIONE

01 - TERMINAL PARTENZE

004 - BHS

SPE - IMPIANTI SPECIALI

N. ARTICOLO	INDICAZIONE DEI LAVORI E DELLE PROVVISTE	U.M.	DIMENSIONI				QUANTITA'	PREZZO	IMPORTO
			SIMILI	LUNG.	LARG.	ALT.			
	RIPORTO								74 545 024,90
	dell'operatore del banco.								
	31		31,000				31,000		
	Totale	cad					31,000	9 867,00000	305 877,00
69440 AP-E.BHS.012	Fornitura, installazione e messa in servizio del sistema server ridondato necessario per la distribuzione/archiviazione da.....il sistema di BHS. Comprensivo di trasporto, installazione, collaudo e attivazione, software, supervisione scada, garanzia.								
	1		1,000				1,000		
	Totale	a corpo					1,000	208 725,00000	208 725,00
69450 AP-E.BHS.013	Fornitura, consegna, installazione, configurazione, collaudo e messa in esercizio di varchi per controllo automatico dei p..... semantico, attraverso dati biometrici, come il riconoscimento facciale o delle impronte digitali per i cittadini italiani;								
	4		4,000				4,000		
	Totale	cad					4,000	120 175,00000	480 700,00
69460 AP-E.BHS.014	Fornitura, consegna, installazione, configurazione, collaudo e messa in esercizio di EES kiosk per accesso area voli extra.....elligente del chiosco, alla fotocamera ad alta risoluzione, alle illuminazioni e agli scanner di impronte digitali interne.								
	5		5,000				5,000		
	Totale	cad					5,000	27 830,00000	139 150,00
69470 AP-E.BHS.015	Sistema ATRS ((Automatic Tray Return System) per il processo di controllo automatico dei bagagli a mano in corrispondenza .....partenze. Comprensivo di trasporto, installazione, collaudo e attivazione, software, supervisione scada, garanzia biennale.								
	7		7,000				7,000		
	Totale	cad					7,000	259 325,00000	1 815 275,00
69480 AP-E.BHS.016	Sistema di controllo automatico dei bagagli a mano in corrispondenza dell'accesso all'area air-side terminal partenze del .....onamento. Comprensivo di trasporto,								
	A RIPORTARE IMPIANTI SPECIALI								**9 042 647,06**
	A RIPORTARE BHS								**9 042 647,06**
	A RIPORTARE TERMINAL PARTENZE								***9 229 112,86***
	A RIPORTARE								77 494 751,90

COMPUTO METRICO ESTIMATIVO

L2 - SECURITY & DIGITALIZZAZIONE

01 - TERMINAL PARTENZE

004 - BHS

SPE - IMPIANTI SPECIALI

N. ARTICOLO	INDICAZIONE DEI LAVORI E DELLE PROVVISTE	U.M.	DIMENSIONI				QUANTITA'	PREZZO	IMPORTO
			SIMILI	LUNG.	LARG.	ALT.			
	RIPORTO								77 494 751,90
	installazione, collaudo e attivazione, software, supervisione scada, garanzia biennale.								
	1		1,000				1,000		
	Totale	cad					1,000	51 865,00000	51 865,00
69490 AP-E.BHS.017	Fornitura e posa di macchine radiogene per controllo bagagli a mano in corrispondenza dell'accesso all'area air-side aero.....n il sistema ATRS. Comprensivo di trasporto, installazione, collaudo e attivazione, software, supervisione scada, garanzia.								
	7		7,000				7,000		
	Totale	cad					7,000	347 875,00000	2 435 125,00
69500 AP-E.BHS.018	Fornitura, installazione e messa in servizio del sistema server ridondato necessario per la distribuzione/archiviazione da.....terminal partenze. Comprensivo di trasporto, installazione, collaudo e attivazione, software, supervisione scada, garanzia.								
	1		1,000				1,000		
	Totale	a corpo					1,000	442 750,00000	442 750,00
69510 AP-E.BHS.019	Spostamento con manodopera specializzata di n. 4 e-gates accesso controli di sicurezza terminal partenze.								
	1		1,000				1,000		
	Totale	a corpo					1,000	4 513,50000	4 513,50
69520 AP-E.BHS.020	Spostamento con manodopera specializzata di n. 3 archetti metal detector in accesso area controlli terminal partenze.								
	1		1,000				1,000		
	Totale	a corpo					1,000	3 293,63000	3 293,63
69530 AP-E.BHS.022	Fornitura in opera di archetti body-scanner e metal detector, completo di accessori e sw per il collegamento al sistema di controllo accessi terminal partenze.								
	A RIPORTARE IMPIANTI SPECIALI								**11 980 194,19**
	A RIPORTARE BHS								**11 980 194,19**
	A RIPORTARE TERMINAL PARTENZE								***12 166 659,9***
	A RIPORTARE								80 432 299,03

COMPUTO METRICO ESTIMATIVO

L2 - SECURITY & DIGITALIZZAZIONE

01 - TERMINAL PARTENZE

004 - BHS

SPE - IMPIANTI SPECIALI

N. ARTICOLO	INDICAZIONE DEI LAVORI E DELLE PROVVISTE	U.M.	DIMENSIONI				QUANTITA'	PREZZO	IMPORTO
			SIMILI	LUNG.	LARG.	ALT.			
	RIPORTO								80 432 299,03
	2		2,000				2,000		
	Totale	cad					2,000	2 187,20000	4 374,40
69540 AP-E.BHS.030	Attività di smontaggio dal terminal esistente, trasporto e rimontaggio all'interno del nuovo terminal partenze di apparecc.....d + n. 1 dim. maggiorate). Compreso ogni onere per il collegamento, la certificazione e l'attivazione dell'apparecchiatura.								
	1		1,000				1,000		
	Totale	a corpo					1,000	6 984,56000	6 984,56
69550 AP-E.BHS.031	Fornitura, consegna, installazione e messa in esercizio dei server da installare nel datacenter della committente ternina..... - 1 server fisico di management - Apparati di rete in HA - 5 postazioni di controllo manuale tastiera e monitori								
	1		1,000				1,000		
	Totale	a corpo					1,000	208 725,00000	208 725,00
69560 AP-E.BHS.032	Attività di smontaggio nel terminal esistente, trasporto e rimontaggio di n. 3 archetti body scanner metal detector. Compreso ogni onere per il collegamento, la certificazione e l'attivazione dell'apparecchiatura.								
	1		1,000				1,000		
	Totale	a corpo					1,000	3 293,63000	3 293,63
69570 AP-E.BHS.034	Fornitura e posa di macchine radiogene per controllo bagagli a mano in corrispondenza dell'accesso all'area air-side aero.....on il sistema ATR. Comprensivo di trasporto, installazione, collaudo e attivazione, software, supervisione scada, garanzia.								
	1		1,000				1,000		
	Totale	cad					1,000	75 900,00000	75 900,00
69580 AP.STR.010	Fornitura e posa in opera di profilati in acciaio - S355 - EXC3								
	30600		30 600,000				30 600,000		
	A RIPORTARE IMPIANTI SPECIALI								**12 279 471,78**
	A RIPORTARE BHS								**12 279 471,78**
	A RIPORTARE TERMINAL PARTENZE								***12 465 937,5***
	A RIPORTARE								80 731 576,62

COMPUTO METRICO ESTIMATIVO

L2 - SECURITY & DIGITALIZZAZIONE

01 - TERMINAL PARTENZE

004 - BHS

SPE - IMPIANTI SPECIALI

N. ARTICOLO	INDICAZIONE DEI LAVORI E DELLE PROVVISTE	U.M.	DIMENSIONI				QUANTITA'	PREZZO	IMPORTO
			SIMILI	LUNG.	LARG.	ALT.			
	RIPORTO								80 731 576,62
	Totale	kg					30 600,000	5,01000	153 306,00
69590 AP.STR.009	Zincatura a caldo profili carpenteria metallica								
	30600		30 600,000				30 600,000		
	Totale	kg					30 600,000	0,70000	21 420,00
69810 R25NP.22CL.PR.L.000210.230.c	CAVO IN CORDA DI RAME FG10 OM1 PENTAPOLARE Fornitura e posa in opera di cavo in corda flessibile o rigida di rame ricotto stagnato isolato in gomma elastomerico di qualità G10, FG18OM16 Pentapolare CAVO IN CORDA DI RAME FG10 OM1 PENTAPOLARE Sezione 5								
	-QBHS1.01-02 60			60,000			60,000		
	-QBHS1.03-04 57			57,000			57,000		
	-QBHS1.05-06 54			54,000			54,000		
	-QBHS1.07-08 51			51,000			51,000		
	-QBHS1.09-10 48			48,000			48,000		
	-QBHS1.11-12 45			45,000			45,000		
	-QBHS1.13-14 42			42,000			42,000		
	-QBHS1.15-16 39			39,000			39,000		
	-QBHS1.17-18 36			36,000			36,000		
	-QBHS1.19-20 33			33,000			33,000		
	-QBHS1.21-22 30			30,000			30,000		
	-QBHS1.23-24 25			25,000			25,000		
	-QBHS1.25-26 25			25,000			25,000		
	-QBHS1.27-28 30			30,000			30,000		
	-QBHS1.29-30 33			33,000			33,000		
	-QBHS1.31-32 36			36,000			36,000		
	-QBHS1.33-34 40			40,000			40,000		
	A RIPORTARE IMPIANTI SPECIALI								**12 454 197,78**
	A RIPORTARE BHS								**12 454 197,78**
	A RIPORTARE TERMINAL PARTENZE								***12 640 663,5***
	A RIPORTARE								80 906 302,62

COMPUTO METRICO ESTIMATIVO

L2 - SECURITY & DIGITALIZZAZIONE

01 - TERMINAL PARTENZE

004 - BHS

SPE - IMPIANTI SPECIALI

N. ARTICOLO	INDICAZIONE DEI LAVORI E DELLE PROVVISTE	U.M.	DIMENSIONI				QUANTITA'	PREZZO	IMPORTO
			SIMILI	LUNG.	LARG.	ALT.			
	RIPORTO								80 906 302,62
	Totale	m					684,000	12,98958	8 884,87
69820 NP25.22CL.PR.L.000210.220.c	CAVO IN CORDA DI RAME FG10 OM1 O RG10 OM1 QUADRIPOLARE Fornitura e posa in opera di cavo in corda flessibile o rigida di r..... e marchio IMQ.Per ambienti arischio di incendio per garantire la massima sicurezza alle personeQuadripolare Sezione4x4 mm¦								
	-QBHS1.35 60			60,000			60,000		
	-QBHS1.36 60			60,000			60,000		
	-QBHS1.37 55			55,000			55,000		
	-QBHS1.38 50			50,000			50,000		
	-QBHS1.39 45			45,000			45,000		
	-QBHS1.40 35			35,000			35,000		
	-QBHS1.41 25			25,000			25,000		
	-QBHS1.42 30			30,000			30,000		
	-QBHS1.43 40			40,000			40,000		
	Totale	m					400,000	11,08000	4 432,00
69830 AP-E.IEL.122	Fornitura e posa in opera di Cavo multipolare FM9OZ1 sez. 2X4 mmq classe di reazione al fuoco Cca - s1a, d0, a1								
	'-QBHS1.CA1 100			100,000			100,000		
	Totale	m					100,000	2,59000	259,00
69840 AP-E.IEL.123	Fornitura e posa in opera di Cavo multipolare FM9OZ1 sez. 12X1,5 mmq classe di reazione al fuoco Cca - s1a, d0, a1								
	-QBHS1.CA3 40			40,000			40,000		
	-QBHS1.CA4 30			30,000			30,000		
	-QBHS1.CA5 35			35,000			35,000		
	-QBHS1.CA6 45			45,000			45,000		
	A RIPORTARE IMPIANTI SPECIALI								**12 467 773,65**
	A RIPORTARE BHS								**12 467 773,65**
	A RIPORTARE TERMINAL PARTENZE								***12 654 239,4***
	A RIPORTARE								80 919 878,49

COMPUTO METRICO ESTIMATIVO

L2 - SECURITY & DIGITALIZZAZIONE

01 - TERMINAL PARTENZE

004 - BHS

SPE - IMPIANTI SPECIALI

N. ARTICOLO	INDICAZIONE DEI LAVORI E DELLE PROVVISTE	U.M.	DIMENSIONI				QUANTITA'	PREZZO	IMPORTO
			SIMILI	LUNG.	LARG.	ALT.			
	RIPORTO								80 919 878,49
	-QBHS1.CA7 55			55,000			55,000		
	-QBHS1.CA8 65			65,000			65,000		
	Totale	m					270,000	4,96000	1 339,20
69850 NP.DEI.225001a	Cavo per trasmissione segnali bus, standard KNX, non propagante l'incendio, conduttori a filo unico isolati diametro 0,8 mm, schermo in nastro Al/Pet, conforme EN 50575:2014 + A1:2016 + UNI EN 13501-6 e alla direttiva europea CPR sui prodotti da cost								
	'-QBHS1.CA2 100			100,000			100,000		
	Totale	m					100,000	3,85299	385,30
69860 R25NP.22CL.PR.L.000210.220.b	CAVO IN CORDA DI RAME FG10 OM1 O RG10 OM1 QUADRIPOLARE Fornitura e posa in opera di cavo in corda flessibile o rigida di r..... marchio IMQ.Per ambienti arischio di incendio per garantire la massima sicurezza alle personeQuadripolare Sezione4x2,5 mm¦								
	'-QBHS2.TF1 20			20,000			20,000		
	'-QBHS2.TF2 60			60,000			60,000		
	Totale	m					80,000	8,78840	703,07
69870 R25NP.22CL.PR.L.000210.210.c	CAVO IN CORDA DI RAME FG10 OM1 O RG10 OM1 TRIPOLARE Fornitura e posa in opera di cavo in corda flessibile o rigida di rame ricotto stagnato isolato in gomma elastomerico di qualità G10, FG18OM16 o RG18OM18 Tripolare CAVO IN CORDA DI RAME FG10 OM1 O R								
	'-QBHS2.ATR1 35			35,000			35,000		
	'-QBHS2.ATR2 60			60,000			60,000		
	Totale	m					95,000	8,93064	848,41
69880 NP25.22CL.PR.L.000210.220.c	CAVO IN CORDA DI RAME FG10 OM1 O RG10 OM1 QUADRIPOLARE Fornitura e posa in opera di cavo in corda flessibile o rigida di r..... e marchio IMQ.Per ambienti arischio di incendio per garantire la massima sicurezza alle personeQuadripolare Sezione4x4 mm¦								
	A RIPORTARE IMPIANTI SPECIALI								**12 471 049,63**
	A RIPORTARE BHS								**12 471 049,63**
	A RIPORTARE TERMINAL PARTENZE								***12 657 515,4***
	A RIPORTARE								80 923 154,47

COMPUTO METRICO ESTIMATIVO

L2 - SECURITY & DIGITALIZZAZIONE

01 - TERMINAL PARTENZE

004 - BHS

SPE - IMPIANTI SPECIALI

N. ARTICOLO	INDICAZIONE DEI LAVORI E DELLE PROVVISTE	U.M.	DIMENSIONI				QUANTITA'	PREZZO	IMPORTO
			SIMILI	LUNG.	LARG.	ALT.			
	RIPORTO								80 923 154,47
	-QBHS2.01 20			20,000			20,000		
	-QBHS2.02 20			20,000			20,000		
	-QBHS2.03 15			15,000			15,000		
	-QBHS2.04 30			30,000			30,000		
	-QBHS2.05 30			30,000			30,000		
	-QBHS2.06 30			30,000			30,000		
	-QBHS2.07 35			35,000			35,000		
	-QBHS2.08 35			35,000			35,000		
	-QBHS2.09 45			45,000			45,000		
	-QBHS2.10 50			50,000			50,000		
	-QBHS2.11 55			55,000			55,000		
	-QBHS2.12 60			60,000			60,000		
	-QBHS2.13 65			65,000			65,000		
	-QBHS2.14 70			70,000			70,000		
	-QBHS2.15 60			60,000			60,000		
	-QBHS2.16 65			65,000			65,000		
	-QBHS2.17 65			65,000			65,000		
	-QBHS2.18 70			70,000			70,000		
	-QBHS2.19 75			75,000			75,000		
	-QBHS2.20 75			75,000			75,000		
	-QBHS2.21 75			75,000			75,000		
	-QBHS2.22 80			80,000			80,000		
	-QBHS2.23 80			80,000			80,000		
	-QBHS2.24 85			85,000			85,000		
	-QBHS2.25 85			85,000			85,000		
	-QBHS2.26 90			90,000			90,000		
	A RIPORTARE IMPIANTI SPECIALI								**12 471 049,63**
	A RIPORTARE BHS								**12 471 049,63**
	A RIPORTARE TERMINAL PARTENZE								***12 657 515,4***
	A RIPORTARE								80 923 154,47

COMPUTO METRICO ESTIMATIVO

L2 - SECURITY & DIGITALIZZAZIONE

01 - TERMINAL PARTENZE

004 - BHS

SPE - IMPIANTI SPECIALI

N. ARTICOLO	INDICAZIONE DEI LAVORI E DELLE PROVVISTE	U.M.	DIMENSIONI				QUANTITA'	PREZZO	IMPORTO
			SIMILI	LUNG.	LARG.	ALT.			
	RIPORTO								80 923 154,47
	-QBHS2.27 90			90,000			90,000		
	-QBHS2.28 95			95,000			95,000		
	-QBHS2.29 95			95,000			95,000		
	-QBHS2.30 100			100,000			100,000		
	-QBHS2.31 100			100,000			100,000		
	-QBHS2.32 60			60,000			60,000		
	-QBHS2.33 55			55,000			55,000		
	-QBHS2.34 55			55,000			55,000		
	-QBHS2.35 70			70,000			70,000		
	-QBHS2.36 70			70,000			70,000		
	-QBHS2.37 80			80,000			80,000		
	-QBHS2.38 85			85,000			85,000		
	-QBHS2.39 85			85,000			85,000		
	-QBHS2.40 90			90,000			90,000		
	-QBHS2.41 90			90,000			90,000		
	-QBHS2.42 95			95,000			95,000		
	-QBHS2.43 95			95,000			95,000		
	-QBHS2.44 95			95,000			95,000		
	-QBHS2.45 95			95,000			95,000		
	-QBHS2.46 100			100,000			100,000		
	-QBHS2.47 100			100,000			100,000		
	-QBHS2.48 105			105,000			105,000		
	-QBHS2.49 105			105,000			105,000		
	-QBHS2.50 105			105,000			105,000		
	-QBHS2.51 105			105,000			105,000		
	-QBHS2.52 105			105,000			105,000		
	A RIPORTARE IMPIANTI SPECIALI								**12 471 049,63**
	A RIPORTARE BHS								**12 471 049,63**
	A RIPORTARE TERMINAL PARTENZE								***12 657 515,4***
	A RIPORTARE								80 923 154,47

COMPUTO METRICO ESTIMATIVO

L2 - SECURITY & DIGITALIZZAZIONE

01 - TERMINAL PARTENZE

004 - BHS

SPE - IMPIANTI SPECIALI

N. ARTICOLO	INDICAZIONE DEI LAVORI E DELLE PROVVISTE	U.M.	DIMENSIONI				QUANTITA'	PREZZO	IMPORTO
			SIMILI	LUNG.	LARG.	ALT.			
	RIPORTO								80 923 154,47
	-QBHS2.53 110			110,000			110,000		
	-QBHS2.54 115			115,000			115,000		
	-QBHS2.55 125			125,000			125,000		
	-QBHS2.56 125			125,000			125,000		
	-QBHS2.57 130			130,000			130,000		
	-QBHS2.58 80			80,000			80,000		
	-QBHS2.59 85			85,000			85,000		
	-QBHS2.60 90			90,000			90,000		
	'-QBHS2.62 100			100,000			100,000		
	-QBHS2.64 130			130,000			130,000		
	-QBHS2.65 130			130,000			130,000		
	-QBHS2.66 130			130,000			130,000		
	-QBHS2.67 110			110,000			110,000		
	-QBHS2.68 115			115,000			115,000		
	-QBHS2.69 115			115,000			115,000		
	-QBHS2.71 130			130,000			130,000		
	-QBHS2.72 135			135,000			135,000		
	Totale	m					5 745,000	11,08000	63 654,60
69890 NP25.22CL.PR.L.000210.220.d	CAVO IN CORDA DI RAME FG10 OM1 O RG10 OM1 QUADRIPOLARE Fornitura e posa in opera di cavo in corda flessibile o rigida di r..... e marchio IMQ.Per ambienti arischio di incendio per garantire la massima sicurezza alle personeQuadripolare Sezione4x6 mm¦								
	'-QBHS2.61 95			95,000			95,000		
	'-QBHS2.63 110			110,000			110,000		
	'-QBHS2.70 125			125,000			125,000		
	'-QBHS2.73 140			140,000			140,000		
	A RIPORTARE IMPIANTI SPECIALI								**12 534 704,23**
	A RIPORTARE BHS								**12 534 704,23**
	A RIPORTARE TERMINAL PARTENZE								***12 721 170,0***
	A RIPORTARE								80 986 809,07

COMPUTO METRICO ESTIMATIVO

L2 - SECURITY & DIGITALIZZAZIONE

01 - TERMINAL PARTENZE

004 - BHS

SPE - IMPIANTI SPECIALI

N. ARTICOLO	INDICAZIONE DEI LAVORI E DELLE PROVVISTE	U.M.	DIMENSIONI				QUANTITA'	PREZZO	IMPORTO
			SIMILI	LUNG.	LARG.	ALT.			
	RIPORTO								80 986 809,07
	Totale	m					470,000	13,99000	6 575,30
69900 AP-E.IEL.122	Fornitura e posa in opera di Cavo multipolare FM9OZ1 sez. 2X4 mmq classe di reazione al fuoco Cca - s1a, d0, a1								
	-QBHS2.CA1 120			120,000			120,000		
	-QBHS2.CA2 150			150,000			150,000		
	Totale	m					270,000	2,59000	699,30
69910 AP-E.IEL.123	Fornitura e posa in opera di Cavo multipolare FM9OZ1 sez. 12X1,5 mmq classe di reazione al fuoco Cca - s1a, d0, a1								
	-QBHS2.CA5 15			15,000			15,000		
	-QBHS2.CA6 30			30,000			30,000		
	-QBHS2.CA7 50			50,000			50,000		
	-QBHS2.CA8 60			60,000			60,000		
	-QBHS2.CA9 80			80,000			80,000		
	-QBHS2.CA10 100			100,000			100,000		
	-QBHS2.CA11 100			100,000			100,000		
	-QBHS2.CA12 90			90,000			90,000		
	-QBHS2.CA13 70			70,000			70,000		
	-QBHS2.CA14 60			60,000			60,000		
	-QBHS2.CA15 100			100,000			100,000		
	-QBHS2.CA16 120			120,000			120,000		
	-QBHS2.CA17 130			130,000			130,000		
	Totale	m					1 005,000	4,96000	4 984,80
69920 NP.DEI.225001a	Cavo per trasmissione segnali bus, standard KNX, non propagante l'incendio, conduttori a filo unico isolati diametro 0,8 mm, schermo in nastro Al/Pet, conforme EN 50575:2014 + A1:2016 + UNI EN 13501-6 e alla direttiva europea CPR sui								
	A RIPORTARE IMPIANTI SPECIALI								**12 546 963,63**
	A RIPORTARE BHS								**12 546 963,63**
	A RIPORTARE TERMINAL PARTENZE								***12 733 429,4***
	A RIPORTARE								80 999 068,47

COMPUTO METRICO ESTIMATIVO

L2 - SECURITY & DIGITALIZZAZIONE

01 - TERMINAL PARTENZE

004 - BHS

SPE - IMPIANTI SPECIALI

N. ARTICOLO	INDICAZIONE DEI LAVORI E DELLE PROVVISTE	U.M.	DIMENSIONI				QUANTITA'	PREZZO	IMPORTO
			SIMILI	LUNG.	LARG.	ALT.			
	RIPORTO								80 999 068,47
	prodotti da cost								
	-QBHS2.CA3 120			120,000			120,000		
	-QBHS2.CA4 150			150,000			150,000		
	Totale	m					270,000	3,85299	1 040,31
69930 R25NP.22CL.PR.L.000210.220.b	CAVO IN CORDA DI RAME FG10 OM1 O RG10 OM1 QUADRIPOLARE Fornitura e posa in opera di cavo in corda flessibile o rigida di r..... marchio IMQ.Per ambienti arischio di incendio per garantire la massima sicurezza alle personeQuadripolare Sezione4x2,5 mm¦								
	'-QBHS3.TF3 65			65,000			65,000		
	Totale	m					65,000	8,78840	571,25
69940 NP25.22CL.PR.L.000210.220.c	CAVO IN CORDA DI RAME FG10 OM1 O RG10 OM1 QUADRIPOLARE Fornitura e posa in opera di cavo in corda flessibile o rigida di r..... e marchio IMQ.Per ambienti arischio di incendio per garantire la massima sicurezza alle personeQuadripolare Sezione4x4 mm¦								
	-QBHS3.01 70			70,000			70,000		
	-QBHS3.02 65			65,000			65,000		
	-QBHS3.03 65			65,000			65,000		
	-QBHS3.04 75			75,000			75,000		
	-QBHS3.05 80			80,000			80,000		
	Totale	m					355,000	11,08000	3 933,40
69950 AP-E.IEL.122	Fornitura e posa in opera di Cavo multipolare FM9OZ1 sez. 2X4 mmq classe di reazione al fuoco Cca - s1a, d0, a1								
	'-QBHS3.CA1 80			80,000			80,000		
	Totale	m					80,000	2,59000	207,20
69960	Fornitura e posa in opera di Cavo multipolare FM9OZ1 sez. 12X1,5 mmq classe di								
	A RIPORTARE IMPIANTI SPECIALI								**12 552 715,79**
	A RIPORTARE BHS								**12 552 715,79**
	A RIPORTARE TERMINAL PARTENZE								***12 739 181,5***
	A RIPORTARE								81 004 820,63

COMPUTO METRICO ESTIMATIVO

L2 - SECURITY & DIGITALIZZAZIONE

01 - TERMINAL PARTENZE

004 - BHS

SPE - IMPIANTI SPECIALI

N. ARTICOLO	INDICAZIONE DEI LAVORI E DELLE PROVVISTE	U.M.	DIMENSIONI				QUANTITA'	PREZZO	IMPORTO
			SIMILI	LUNG.	LARG.	ALT.			
	RIPORTO								81 004 820,63
AP-E.IEL.123	reazione al fuoco Cca - s1a, d0, a1								
	-QBHS3.CA3 70			70,000			70,000		
	-QBHS3.CA4 80			80,000			80,000		
	Totale	m					150,000	4,96000	744,00
69970 NP.DEI.225001a	Cavo per trasmissione segnali bus, standard KNX, non propagante l'incendio, conduttori a filo unico isolati diametro 0,8 mm, schermo in nastro Al/Pet, conforme EN 50575:2014 + A1:2016 + UNI EN 13501-6 e alla direttiva europea CPR sui prodotti da cost								
	'-QBHS3.CA2 80			80,000			80,000		
	Totale	m					80,000	3,85299	308,24
	Totale 083 - BHS Euro								**12 553 768,03**
	129 - IMP. TVCC E ANTINTRUSIONE								
66420 AP.IEL.023	Fornitura e posa in opera di IP Control Unit per un varco o porta compreso alimentatore, custodi e batteria di backup + 2 Lettori Badge								
	CFL-PDE_CentralinaImpiantiSpeciali:CFL-PDE_CentralinaImpiantiSpeciali-CCA - 285_kkrC14$AovDmyhOy2P 1		1,000				1,000		
	Totale	cad					1,000	10 959,44000	10 959,44
66510 R25NP.22CL.PR.L.001210.070.a	RIVELATORE A CONTATTO MAGNETICO montaggio a vista, a 4 conduttori								
	CFL-PDE_ContattoMagnetico:CFL-PDE_ContattoMagneticoPorta - 2ucH0S3oD6dRE_oHKT4aEm 1		1,000				1,000		
	Totale	cad					1,000	43,20032	43,20
66550	ELETTROSERRATURA DA PAVIMENTO PER CANCELLI A BATTENTE Fornitura e								
	A RIPORTARE IMPIANTI SPECIALI								**12 564 770,67**
	A RIPORTARE BHS								**12 564 770,67**
	A RIPORTARE TERMINAL PARTENZE								***12 751 236,4***
	A RIPORTARE								81 016 875,51

COMPUTO METRICO ESTIMATIVO

L2 - SECURITY & DIGITALIZZAZIONE

01 - TERMINAL PARTENZE

004 - BHS

SPE - IMPIANTI SPECIALI

N. ARTICOLO	INDICAZIONE DEI LAVORI E DELLE PROVVISTE	U.M.	DIMENSIONI				QUANTITA'	PREZZO	IMPORTO
			SIMILI	LUNG.	LARG.	ALT.			
	RIPORTO								81 016 875,51
NP25.22CL.PR.L.001160.080.a	posa in opera di elettroserratura da pavimento, per canc.....centrale di comando, conchiave interna edesterna, alimentazione 12 VcaElettroserratura da pavimento, per cancelli abattente								
	CFL-PDE_Elettroserratura:CFL-PDE_ElettroserraturaPorta - 2ucH0S3oD6dRE_oHKT4aE_ 1		1,000				1,000		
	Totale	cad					1,000	123,66000	123,66
66730 R25NP.22CL.PR.L.000770.040.a	POSTO ESTERNO PER TELECAMERA TVCC Posto esterno per telecamera TVCC								
	CFL-PRE-TelecameraDome:CFL-PRE-TelecameraDome - 3P96KzG$bELBIMtwFKfCzX 1		1,000				1,000		
	Totale	cad					1,000	286,80664	286,81
66780 AP.IEL.012	Fornitura e posa in opera di Telecamera IP PTZ								
	CFL-PRE-TelecameraDome:CFL-PRE-TelecameraDome - 3P96KzG$bELBIMtwFKfCzX 1		1,000				1,000		
	Totale	cad					1,000	4 640,25000	4 640,25
66860 AP-E.IEL.085	Fornitura e posa in opera di LED di indicazione remota								
	CFL-PDE-ComandoCA:CFL-PDE-ComandoCA-SpiaLampeggiante - 0koFxr0eDBD9u$pMXhf0mo 1		1,000				1,000		
	Totale	cad					1,000	127,14000	127,14
66920 NP25.22CL.PR.L.000110.390.b	SUONERIE IN BRONZO TIPO MODULARI Fornitura e posa in opera di suonerie modulari SUONERIE IN BRONZO TIPO MODULARI Suonerie ..... onere per il fissaggio completo, anche quello delle placche, ma esclusoil costodi queste ultime Suonerie modulari da 220 V								
	CFL-PDE-ComandoCA:CFL-PDE-ComandoCA-Suoneria - 0koFxr0eDBD9u$pMXhf0mq 1		1,000				1,000		
	A RIPORTARE IMPIANTI SPECIALI								**12 569 948,53**
	A RIPORTARE BHS								**12 569 948,53**
	A RIPORTARE TERMINAL PARTENZE								***12 756 414,3***
	A RIPORTARE								81 022 053,37

COMPUTO METRICO ESTIMATIVO

L2 - SECURITY & DIGITALIZZAZIONE

01 - TERMINAL PARTENZE

004 - BHS

SPE - IMPIANTI SPECIALI

N. ARTICOLO	INDICAZIONE DEI LAVORI E DELLE PROVVISTE	U.M.	DIMENSIONI				QUANTITA'	PREZZO	IMPORTO
			SIMILI	LUNG.	LARG.	ALT.			
	RIPORTO								81 022 053,37
	Totale	cad					1,000	94,08000	94,08
74240 AP-E.IEL.166	Derivazione da incasso per impianti di segnalazione o di comunicazione realizzate con tubo protettivo flessibile o rigido .....ntrollo:- attacco per apparecchiature di segnalazione incendio o EVAC, comprensiva di linea di alimentazione e segnalazione								
	CFL-PDE-ComandoCA:CFL-PDE-ComandoCA-SpiaLampeggiante - 0koFxr0eDBD9u$pMXhf0mo 1		1,000				1,000		
	Totale	cad					1,000	42,03000	42,03
	Totale 129 - IMP. TVCC E ANTINTRUSIONE Euro								**16 316,61**
	Totale SPE - IMPIANTI SPECIALI Euro								**12 570 084,64**
	Totale 004 - BHS Euro								**12 570 084,64**
	A RIPORTARE TERMINAL PARTENZE								***12 756 550,4***
	A RIPORTARE								81 022 189,48

COMPUTO METRICO ESTIMATIVO

L2 - SECURITY & DIGITALIZZAZIONE

01 - TERMINAL PARTENZE

005 - UFFICI PERSONALE & SERVIZI AL PUBBLICO

SPE - IMPIANTI SPECIALI

N. ARTICOLO	INDICAZIONE DEI LAVORI E DELLE PROVVISTE	U.M.	DIMENSIONI				QUANTITA'	PREZZO	IMPORTO
			SIMILI	LUNG.	LARG.	ALT.			
	RIPORTO								81 022 189,48
	129 - IMP. TVCC E ANTINTRUSIONE								
66410 AP.IEL.023	Fornitura e posa in opera di IP Control Unit per un varco o porta compreso alimentatore, custodi e batteria di backup + 2 Lettori Badge								
	CFL-PDE_CentralinaImpiantiSpeciali:CFL-PDE_CentralinaImpiantiSpeciali-CCA - 285_kkrC14$AovDmyhOy6q 1		1,000				1,000		
	CFL-PDE_CentralinaImpiantiSpeciali:CFL-PDE_CentralinaImpiantiSpeciali-CCA - 285_kkrC14$AovDmyhOpyl 1		1,000				1,000		
	CFL-PDE_CentralinaImpiantiSpeciali:CFL-PDE_CentralinaImpiantiSpeciali-CCA - 285_kkrC14$AovDmyhOp2E 1		1,000				1,000		
	Totale	cad					3,000	10 959,44000	32 878,32
66490 R25NP.22CL.PR.L.001210.070.a	RIVELATORE A CONTATTO MAGNETICO montaggio a vista, a 4 conduttori								
	CFL-PDE_ContattoMagnetico:CFL-PDE_ContattoMagneticoPorta - 285_kkrC14$AovDmyhOp33 1		1,000				1,000		
	CFL-PDE_ContattoMagnetico:CFL-PDE_ContattoMagneticoPorta - 285_kkrC14$AovDmyhOot4 1		1,000				1,000		
	CFL-PDE_ContattoMagnetico:CFL-PDE_ContattoMagneticoPorta - 2ucH0S3oD6dRE_oHKT4aAK 1		1,000				1,000		
	Totale	cad					3,000	43,20032	129,60
66540 NP25.22CL.PR.L.001160.080.a	ELETTROSERRATURA DA PAVIMENTO PER CANCELLI A BATTENTE Fornitura e posa in opera di elettroserratura da pavimento, per canc.....centrale di comando, conchiave interna edesterna, alimentazione 12 VcaElettroserratura da pavimento, per cancelli abattente								
	CFL-PDE_Elettroserratura:CFL-PDE_ElettroserraturaPorta - 2ucH0S3oD6dRE_oHKT4aMi 1		1,000				1,000		
	CFL-PDE_Elettroserratura:CFL-PDE_ElettroserraturaPorta - 2ucH0S3oD6dRE_oHKT4aCs 1		1,000				1,000		
	A RIPORTARE IMPIANTI SPECIALI								**33 007,92**
	A RIPORTARE UFFICI PERSONALE & SERVIZI AL PUBBLICO								**33 007,92**
	A RIPORTARE TERMINAL PARTENZE								***12 789 558,3***
	A RIPORTARE								81 055 197,40

COMPUTO METRICO ESTIMATIVO

L2 - SECURITY & DIGITALIZZAZIONE

01 - TERMINAL PARTENZE

005 - UFFICI PERSONALE & SERVIZI AL PUBBLICO

SPE - IMPIANTI SPECIALI

N. ARTICOLO	INDICAZIONE DEI LAVORI E DELLE PROVVISTE	U.M.	DIMENSIONI				QUANTITA'	PREZZO	IMPORTO
			SIMILI	LUNG.	LARG.	ALT.			
	RIPORTO								81 055 197,40
	CFL-PDE_Elettroserratura:CFL-PDE_ElettroserraturaPorta - 1XKzu0rID0uxBl35jQKiKX 1		1,000				1,000		
	Totale	cad					3,000	123,66000	370,98
66740 R25NP.22CL.PR.L.000770.040.a	POSTO ESTERNO PER TELECAMERA TVCC Posto esterno per telecamera TVCC								
	CFL-PRE-TelecameraDome:CFL-PRE-TelecameraDome - 3P96KzG$bELBIMtwFKfCsH 1		1,000				1,000		
	Totale	cad					1,000	286,80664	286,81
66790 AP.IEL.012	Fornitura e posa in opera di Telecamera IP PTZ								
	CFL-PRE-TelecameraDome:CFL-PRE-TelecameraDome - 3P96KzG$bELBIMtwFKfCsH 1		1,000				1,000		
	Totale	cad					1,000	4 640,25000	4 640,25
66840 AP-E.IEL.085	Fornitura e posa in opera di LED di indicazione remota								
	CFL-PDE-ComandoCA:CFL-PDE-ComandoCA-SpiaLampeggiante - 1XKzu0rID0uxBl35jQKiH9 1		1,000				1,000		
	CFL-PDE-ComandoCA:CFL-PDE-ComandoCA-SpiaLampeggiante - 1XKzu0rID0uxBl35jQKiKj 1		1,000				1,000		
	CFL-PDE-ComandoCA:CFL-PDE-ComandoCA-SpiaLampeggiante - 0koFxr0eDBD9u$pMXhf0xX 1		1,000				1,000		
	Totale	cad					3,000	127,14000	381,42
66900 NP25.22CL.PR.L.000110.390.b	SUONERIE IN BRONZO TIPO MODULARI Fornitura e posa in opera di suonerie modulari SUONERIE IN BRONZO TIPO MODULARI Suonerie ..... onere per il fissaggio completo, anche quello delle placche, ma esclusoil costodi queste ultime Suonerie modulari da 220 V								
	A RIPORTARE IMPIANTI SPECIALI								**38 687,38**
	A RIPORTARE UFFICI PERSONALE & SERVIZI AL PUBBLICO								**38 687,38**
	A RIPORTARE TERMINAL PARTENZE								***12 795 237,8***
	A RIPORTARE								81 060 876,86

COMPUTO METRICO ESTIMATIVO

L2 - SECURITY & DIGITALIZZAZIONE

01 - TERMINAL PARTENZE

005 - UFFICI PERSONALE & SERVIZI AL PUBBLICO

SPE - IMPIANTI SPECIALI

N. ARTICOLO	INDICAZIONE DEI LAVORI E DELLE PROVVISTE	U.M.	DIMENSIONI				QUANTITA'	PREZZO	IMPORTO
			SIMILI	LUNG.	LARG.	ALT.			
	RIPORTO								81 060 876,86
	CFL-PDE-ComandoCA:CFL-PDE-ComandoCA-Suoneria - 1XKzu0rID0uxBl35jQKiHF 1		1,000				1,000		
	CFL-PDE-ComandoCA:CFL-PDE-ComandoCA-Suoneria - 1XKzu0rID0uxBl35jQKiKZ 1		1,000				1,000		
	CFL-PDE-ComandoCA:CFL-PDE-ComandoCA-Suoneria - 0koFxr0eDBD9u$pMXhf0xZ 1		1,000				1,000		
	Totale	cad					3,000	94,08000	282,24
74220 AP-E.IEL.166	Derivazione da incasso per impianti di segnalazione o di comunicazione realizzate con tubo protettivo flessibile o rigido .....ntrollo:- attacco per apparecchiature di segnalazione incendio o EVAC, comprensiva di linea di alimentazione e segnalazione								
	CFL-PDE-ComandoCA:CFL-PDE-ComandoCA-SpiaLampeggiante - 1XKzu0rID0uxBl35jQKiH9 1		1,000				1,000		
	CFL-PDE-ComandoCA:CFL-PDE-ComandoCA-SpiaLampeggiante - 1XKzu0rID0uxBl35jQKiKj 1		1,000				1,000		
	CFL-PDE-ComandoCA:CFL-PDE-ComandoCA-SpiaLampeggiante - 0koFxr0eDBD9u$pMXhf0xX 1		1,000				1,000		
	Totale	cad					3,000	42,03000	126,09
	Totale 129 - IMP. TVCC E ANTINTRUSIONE Euro								**39 095,71**
	Totale SPE - IMPIANTI SPECIALI Euro								**39 095,71**
	Totale 005 - UFFICI PERSONALE & SERVIZI AL PUBBLICO Euro								**39 095,71**
	A RIPORTARE TERMINAL PARTENZE								***12 795 646,1***
	A RIPORTARE								81 061 285,19

COMPUTO METRICO ESTIMATIVO

L2 - SECURITY & DIGITALIZZAZIONE

01 - TERMINAL PARTENZE

006 - LOCALI TECNICI

SPE - IMPIANTI SPECIALI

N. ARTICOLO	INDICAZIONE DEI LAVORI E DELLE PROVVISTE	U.M.	DIMENSIONI				QUANTITA'	PREZZO	IMPORTO
			SIMILI	LUNG.	LARG.	ALT.			
	RIPORTO								81 061 285,19
	129 - IMP. TVCC E ANTINTRUSIONE								
66390 AP.IEL.023	Fornitura e posa in opera di IP Control Unit per un varco o porta compreso alimentatore, custodi e batteria di backup + 2 Lettori Badge								
	CFL-PDE_CentralinaImpiantiSpeciali:CFL-PDE_CentralinaImpiantiSpeciali-CCA - 32G1hcKuT2c8js$1nWuJ2V 1		1,000				1,000		
	CFL-PDE_CentralinaImpiantiSpeciali:CFL-PDE_CentralinaImpiantiSpeciali-CCA - 32G1hcKuT2c8js$1nWuJ_e 1		1,000				1,000		
	CFL-PDE_CentralinaImpiantiSpeciali:CFL-PDE_CentralinaImpiantiSpeciali-CCA - 32G1hcKuT2c8js$1nWuJl5 1		1,000				1,000		
	CFL-PDE_CentralinaImpiantiSpeciali:CFL-PDE_CentralinaImpiantiSpeciali-CCA - 32G1hcKuT2c8js$1nWuJff 1		1,000				1,000		
	CFL-PDE_CentralinaImpiantiSpeciali:CFL-PDE_CentralinaImpiantiSpeciali-CCA - 32G1hcKuT2c8js$1nWuI4R 1		1,000				1,000		
	CFL-PDE_CentralinaImpiantiSpeciali:CFL-PDE_CentralinaImpiantiSpeciali-CCA - 285_kkrC14$AovDmyhOy1O 1		1,000				1,000		
	CFL-PDE_CentralinaImpiantiSpeciali:CFL-PDE_CentralinaImpiantiSpeciali-CCA - 285_kkrC14$AovDmyhOy0P 1		1,000				1,000		
	CFL-PDE_CentralinaImpiantiSpeciali:CFL-PDE_CentralinaImpiantiSpeciali-CCA - 285_kkrC14$AovDmyhOy3P 1		1,000				1,000		
	CFL-PDE_CentralinaImpiantiSpeciali:CFL-PDE_CentralinaImpiantiSpeciali-CCA - 2lGdjugabEBukZRuVZBteT 1		1,000				1,000		
	CFL-PDE_CentralinaImpiantiSpeciali:CFL-PDE_CentralinaImpiantiSpeciali-CCA - 2lGdjugabEBukZRuVZBtbS 1		1,000				1,000		
	CFL-PDE_CentralinaImpiantiSpeciali:CFL-PDE_CentralinaImpiantiSpeciali-CCA - 2lGdjugabEBukZRuVZBta7 1		1,000				1,000		
	Totale	cad					11,000	10 959,44000	120 553,84
66450 R25NP.22CL.PR.L.001210.070.a	RIVELATORE A CONTATTO MAGNETICO montaggio a vista, a 4 conduttori								
	A RIPORTARE IMPIANTI SPECIALI								**120 553,84**
	A RIPORTARE LOCALI TECNICI								**120 553,84**
	A RIPORTARE TERMINAL PARTENZE								***12 916 199,9***
	A RIPORTARE								81 181 839,03

COMPUTO METRICO ESTIMATIVO

L2 - SECURITY & DIGITALIZZAZIONE

01 - TERMINAL PARTENZE

006 - LOCALI TECNICI

SPE - IMPIANTI SPECIALI

N. ARTICOLO	INDICAZIONE DEI LAVORI E DELLE PROVVISTE	U.M.	DIMENSIONI				QUANTITA'	PREZZO	IMPORTO
			SIMILI	LUNG.	LARG.	ALT.			
	RIPORTO								81 181 839,03
	CFL-PDE_ContattoMagnetico:CFL-PDE_ContattoMagneticoPorta - 32G1hcKuT2c8js$1nWuJ9U 1		1,000				1,000		
	CFL-PDE_ContattoMagnetico:CFL-PDE_ContattoMagneticoPorta - 32G1hcKuT2c8js$1nWuJ7J 1		1,000				1,000		
	CFL-PDE_ContattoMagnetico:CFL-PDE_ContattoMagneticoPorta - 32G1hcKuT2c8js$1nWuIqg 1		1,000				1,000		
	CFL-PDE_ContattoMagnetico:CFL-PDE_ContattoMagneticoPorta - 285_kkrC14$AovDmyhOpiN 1		1,000				1,000		
	CFL-PDE_ContattoMagnetico:CFL-PDE_ContattoMagneticoPorta - 285_kkrC14$AovDmyhOpbL 1		1,000				1,000		
	CFL-PDE_ContattoMagnetico:CFL-PDE_ContattoMagneticoPorta - 2lGdjugabEBukZRuVZBtf8 1		1,000				1,000		
	CFL-PDE_ContattoMagnetico:CFL-PDE_ContattoMagneticoPorta - 3n88Q$qGvDmQoohJcWI_zn 1		1,000				1,000		
	CFL-PDE_ContattoMagnetico:CFL-PDE_ContattoMagneticoPorta - 3n88Q$qGvDmQoohJcWI_$Y 1		1,000				1,000		
	CFL-PDE_ContattoMagnetico:CFL-PDE_ContattoMagneticoPorta - 3n88Q$qGvDmQoohJcWI_t2 1		1,000				1,000		
	CFL-PDE_ContattoMagnetico:CFL-PDE_ContattoMagneticoPorta - 3n88Q$qGvDmQoohJcWI_Xe 1		1,000				1,000		
	CFL-PDE_ContattoMagnetico:CFL-PDE_ContattoMagneticoPorta - 2ucH0S3oD6dRE_oHKT4a36 1		1,000				1,000		
	Totale	cad					11,000	43,20032	475,20
66520 NP25.22CL.PR.L.001160.080.a	ELETTROSERRATURA DA PAVIMENTO PER CANCELLI A BATTENTE Fornitura e posa in opera di elettroserratura da pavimento, per canc.....centrale di comando, conchiave interna edesterna, alimentazione 12 VcaElettroserratura da pavimento, per cancelli abattente								
	CFL-PDE_Elettroserratura:CFL-PDE_ElettroserraturaPorta - 285_kkrC14$AovDmyhOpYy 1		1,000				1,000		
	CFL-PDE_Elettroserratura:CFL-PDE_ElettroserraturaPorta -		1,000				1,000		
	A RIPORTARE IMPIANTI SPECIALI								**121 029,04**
	A RIPORTARE LOCALI TECNICI								**121 029,04**
	A RIPORTARE TERMINAL PARTENZE								***12 916 675,1***
	A RIPORTARE								81 182 314,23

COMPUTO METRICO ESTIMATIVO

L2 - SECURITY & DIGITALIZZAZIONE

01 - TERMINAL PARTENZE

006 - LOCALI TECNICI

SPE - IMPIANTI SPECIALI

N. ARTICOLO	INDICAZIONE DEI LAVORI E DELLE PROVVISTE	U.M.	DIMENSIONI				QUANTITA'	PREZZO	IMPORTO
			SIMILI	LUNG.	LARG.	ALT.			
	RIPORTO								81 182 314,23
	3n88Q$qGvDmQoohJcWI_t1 1								
	CFL-PDE_Elettroserratura:CFL-PDE_ElettroserraturaPorta - 3n88Q$qGvDmQoohJcWI_h9 1		1,000				1,000		
	CFL-PDE_Elettroserratura:CFL-PDE_ElettroserraturaPorta - 3n88Q$qGvDmQoohJcWI_W$ 1		1,000				1,000		
	CFL-PDE_Elettroserratura:CFL-PDE_ElettroserraturaPorta - 2ucH0S3oD6dRE_oHKT4aQn 1		1,000				1,000		
	CFL-PDE_Elettroserratura:CFL-PDE_ElettroserraturaPorta - 2ucH0S3oD6dRE_oHKT4a3v 1		1,000				1,000		
	CFL-PDE_Elettroserratura:CFL-PDE_ElettroserraturaPorta - 1XKzu0rID0uxBl35jQKisp 1		1,000				1,000		
	CFL-PDE_Elettroserratura:CFL-PDE_ElettroserraturaPorta - 1XKzu0rID0uxBl35jQKie4 1		1,000				1,000		
	CFL-PDE_Elettroserratura:CFL-PDE_ElettroserraturaPorta - 1XKzu0rID0uxBl35jQKih3 1		1,000				1,000		
	CFL-PDE_Elettroserratura:CFL-PDE_ElettroserraturaPorta - 1XKzu0rID0uxBl35jQKikU 1		1,000				1,000		
	CFL-PDE_Elettroserratura:CFL-PDE_ElettroserraturaPorta - 1XKzu0rID0uxBl35jQKiAy 1		1,000				1,000		
	Totale	cad					11,000	123,66000	1 360,26
66680 NP25.22CL.PR.T.000610.b	Fornitura Posa e connessione Telecamere. Fornitura Posae connessione Telecamere. Telecamera fissa di tipo bullet, telecame.....pporto POE e interfaccia seriale RS485. Devedisporre di ingresso allarme e 1 uscita allarme, 1 Audio input + 1 audio output								
	CFL-PDE-TelecameraBullet:CFL-PDE-TelecameraBullet - 3P96KzG$bELBIMtwFKfBoK 1		1,000				1,000		
	Totale	cad					1,000	924,68000	924,68
66820 AP-E.IEL.085	Fornitura e posa in opera di LED di indicazione remota								
	A RIPORTARE IMPIANTI SPECIALI								**123 313,98**
	A RIPORTARE LOCALI TECNICI								**123 313,98**
	A RIPORTARE TERMINAL PARTENZE								***12 918 960,1***
	A RIPORTARE								81 184 599,17

COMPUTO METRICO ESTIMATIVO

L2 - SECURITY & DIGITALIZZAZIONE

01 - TERMINAL PARTENZE

006 - LOCALI TECNICI

SPE - IMPIANTI SPECIALI

N. ARTICOLO	INDICAZIONE DEI LAVORI E DELLE PROVVISTE	U.M.	DIMENSIONI				QUANTITA'	PREZZO	IMPORTO
			SIMILI	LUNG.	LARG.	ALT.			
	RIPORTO								81 184 599,17
	CFL-PDE-ComandoCA:CFL-PDE-ComandoCA-SpiaLampeggiante - 1XKzu0rID0uxBl35jQKj2R 1		1,000				1,000		
	CFL-PDE-ComandoCA:CFL-PDE-ComandoCA-SpiaLampeggiante - 1XKzu0rID0uxBl35jQKiop 1		1,000				1,000		
	CFL-PDE-ComandoCA:CFL-PDE-ComandoCA-SpiaLampeggiante - 1XKzu0rID0uxBl35jQKih2 1		1,000				1,000		
	CFL-PDE-ComandoCA:CFL-PDE-ComandoCA-SpiaLampeggiante - 1XKzu0rID0uxBl35jQKii3 1		1,000				1,000		
	CFL-PDE-ComandoCA:CFL-PDE-ComandoCA-SpiaLampeggiante - 1XKzu0rID0uxBl35jQKiX_ 1		1,000				1,000		
	CFL-PDE-ComandoCA:CFL-PDE-ComandoCA-SpiaLampeggiante - 1XKzu0rID0uxBl35jQKiYb 1		1,000				1,000		
	CFL-PDE-ComandoCA:CFL-PDE-ComandoCA-SpiaLampeggiante - 1XKzu0rID0uxBl35jQKiaJ 1		1,000				1,000		
	CFL-PDE-ComandoCA:CFL-PDE-ComandoCA-SpiaLampeggiante - 1XKzu0rID0uxBl35jQKiSN 1		1,000				1,000		
	CFL-PDE-ComandoCA:CFL-PDE-ComandoCA-SpiaLampeggiante - 1XKzu0rID0uxBl35jQKiKR 1		1,000				1,000		
	CFL-PDE-ComandoCA:CFL-PDE-ComandoCA-SpiaLampeggiante - 1XKzu0rID0uxBl35jQKiDf 1		1,000				1,000		
	CFL-PDE-ComandoCA:CFL-PDE-ComandoCA-SpiaLampeggiante - 01kGo4T6r1ruGkKtUUVMzF 1		1,000				1,000		
	Totale	cad					11,000	127,14000	1 398,54
66880 NP25.22CL.PR.L.000110.390.b	SUONERIE IN BRONZO TIPO MODULARI Fornitura e posa in opera di suonerie modulari SUONERIE IN BRONZO TIPO MODULARI Suonerie ..... onere per il fissaggio completo, anche quello delle placche, ma esclusoil costodi queste ultime Suonerie modulari da 220 V								
	CFL-PDE-ComandoCA:CFL-PDE-ComandoCA-Suoneria - 1XKzu0rID0uxBl35jQKj2P 1		1,000				1,000		
	CFL-PDE-ComandoCA:CFL-PDE-ComandoCA-Suoneria - 1XKzu0rID0uxBl35jQKion 1		1,000				1,000		
	A RIPORTARE IMPIANTI SPECIALI								**124 712,52**
	A RIPORTARE LOCALI TECNICI								**124 712,52**
	A RIPORTARE TERMINAL PARTENZE								***12 920 358,6***
	A RIPORTARE								81 185 997,71

COMPUTO METRICO ESTIMATIVO

L2 - SECURITY & DIGITALIZZAZIONE

01 - TERMINAL PARTENZE

006 - LOCALI TECNICI

SPE - IMPIANTI SPECIALI

N. ARTICOLO	INDICAZIONE DEI LAVORI E DELLE PROVVISTE	U.M.	DIMENSIONI				QUANTITA'	PREZZO	IMPORTO
			SIMILI	LUNG.	LARG.	ALT.			
	RIPORTO								81 185 997,71
	CFL-PDE-ComandoCA:CFL-PDE-ComandoCA-Suoneria - 1XKzu0rID0uxBl35jQKih0 1		1,000				1,000		
	CFL-PDE-ComandoCA:CFL-PDE-ComandoCA-Suoneria - 1XKzu0rID0uxBl35jQKii1 1		1,000				1,000		
	CFL-PDE-ComandoCA:CFL-PDE-ComandoCA-Suoneria - 1XKzu0rID0uxBl35jQKiXy 1		1,000				1,000		
	CFL-PDE-ComandoCA:CFL-PDE-ComandoCA-Suoneria - 1XKzu0rID0uxBl35jQKiXR 1		1,000				1,000		
	CFL-PDE-ComandoCA:CFL-PDE-ComandoCA-Suoneria - 1XKzu0rID0uxBl35jQKiaH 1		1,000				1,000		
	CFL-PDE-ComandoCA:CFL-PDE-ComandoCA-Suoneria - 1XKzu0rID0uxBl35jQKiSL 1		1,000				1,000		
	CFL-PDE-ComandoCA:CFL-PDE-ComandoCA-Suoneria - 1XKzu0rID0uxBl35jQKiKP 1		1,000				1,000		
	CFL-PDE-ComandoCA:CFL-PDE-ComandoCA-Suoneria - 1XKzu0rID0uxBl35jQKiDl 1		1,000				1,000		
	CFL-PDE-ComandoCA:CFL-PDE-ComandoCA-Suoneria - 01kGo4T6r1ruGkKtUUVMz1 1		1,000				1,000		
	Totale	cad					11,000	94,08000	1 034,88
74200 AP-E.IEL.166	Derivazione da incasso per impianti di segnalazione o di comunicazione realizzate con tubo protettivo flessibile o rigido .....ntrollo:- attacco per apparecchiature di segnalazione incendio o EVAC, comprensiva di linea di alimentazione e segnalazione								
	CFL-PDE-ComandoCA:CFL-PDE-ComandoCA-SpiaLampeggiante - 1XKzu0rID0uxBl35jQKj2R 1		1,000				1,000		
	CFL-PDE-ComandoCA:CFL-PDE-ComandoCA-SpiaLampeggiante - 1XKzu0rID0uxBl35jQKiop 1		1,000				1,000		
	CFL-PDE-ComandoCA:CFL-PDE-ComandoCA-SpiaLampeggiante - 1XKzu0rID0uxBl35jQKih2 1		1,000				1,000		
	CFL-PDE-ComandoCA:CFL-PDE-ComandoCA-SpiaLampeggiante - 1XKzu0rID0uxBl35jQKii3 1		1,000				1,000		
	CFL-PDE-ComandoCA:CFL-PDE-ComandoCA-SpiaLampeggiante - 1XKzu0rID0uxBl35jQKiX_ 1		1,000				1,000		
	CFL-PDE-ComandoCA:CFL-PDE-ComandoCA-SpiaLampeggiante - 1XKzu0rID0uxBl35jQKiYb 1		1,000				1,000		
	CFL-PDE-ComandoCA:CFL-PDE-ComandoCA-SpiaLampeggiante - 1XKzu0rID0uxBl35jQKiaJ 1		1,000				1,000		
	A RIPORTARE IMPIANTI SPECIALI								**125 747,40**
	A RIPORTARE LOCALI TECNICI								**125 747,40**
	A RIPORTARE TERMINAL PARTENZE								***12 921 393,5***
	A RIPORTARE								81 187 032,59

COMPUTO METRICO ESTIMATIVO

L2 - SECURITY & DIGITALIZZAZIONE

01 - TERMINAL PARTENZE

006 - LOCALI TECNICI

SPE - IMPIANTI SPECIALI

N. ARTICOLO	INDICAZIONE DEI LAVORI E DELLE PROVVISTE	U.M.	DIMENSIONI				QUANTITA'	PREZZO	IMPORTO
			SIMILI	LUNG.	LARG.	ALT.			
	RIPORTO								81 187 032,59
	CFL-PDE-ComandoCA:CFL-PDE-ComandoCA-SpiaLampeggiante - 1XKzu0rID0uxBl35jQKiSN 1		1,000				1,000		
	CFL-PDE-ComandoCA:CFL-PDE-ComandoCA-SpiaLampeggiante - 1XKzu0rID0uxBl35jQKiKR 1		1,000				1,000		
	CFL-PDE-ComandoCA:CFL-PDE-ComandoCA-SpiaLampeggiante - 1XKzu0rID0uxBl35jQKiDf 1		1,000				1,000		
	CFL-PDE-ComandoCA:CFL-PDE-ComandoCA-SpiaLampeggiante - 01kGo4T6r1ruGkKtUUVMzF 1		1,000				1,000		
	Totale	cad					11,000	42,03000	462,33
	Totale 129 - IMP. TVCC E ANTINTRUSIONE Euro								**126 209,73**
	Totale SPE - IMPIANTI SPECIALI Euro								**126 209,73**
	Totale 006 - LOCALI TECNICI Euro								**126 209,73**
	A RIPORTARE TERMINAL PARTENZE								***12 921 855,8***
	A RIPORTARE								81 187 494,92

COMPUTO METRICO ESTIMATIVO

L2 - SECURITY & DIGITALIZZAZIONE

01 - TERMINAL PARTENZE

007 - SICUREZZA & ENTI DI STATO

SPE - IMPIANTI SPECIALI

N. ARTICOLO	INDICAZIONE DEI LAVORI E DELLE PROVVISTE	U.M.	DIMENSIONI				QUANTITA'	PREZZO	IMPORTO
			SIMILI	LUNG.	LARG.	ALT.			
	RIPORTO								81 187 494,92
	129 - IMP. TVCC E ANTINTRUSIONE								
66400 AP.IEL.023	Fornitura e posa in opera di IP Control Unit per un varco o porta compreso alimentatore, custodi e batteria di backup + 2 Lettori Badge								
	CFL-PDE_CentralinaImpiantiSpeciali:CFL-PDE_CentralinaImpiantiSpeciali-CCA - 32G1hcKuT2c8js$1nWuInt 1		1,000				1,000		
	Totale	cad					1,000	10 959,44000	10 959,44
66470 R25NP.22CL.PR.L.001210.070.a	RIVELATORE A CONTATTO MAGNETICO montaggio a vista, a 4 conduttori								
	CFL-PDE_ContattoMagnetico:CFL-PDE_ContattoMagneticoPorta - 32G1hcKuT2c8js$1nWuI1w 1		1,000				1,000		
	CFL-PDE_ContattoMagnetico:CFL-PDE_ContattoMagneticoPorta - 32G1hcKuT2c8js$1nWuI0f 1		1,000				1,000		
	CFL-PDE_ContattoMagnetico:CFL-PDE_ContattoMagneticoPorta - 32G1hcKuT2c8js$1nWuIiu 1		1,000				1,000		
	Totale	cad					3,000	43,20032	129,60
66560 NP25.22CL.PR.L.001160.080.a	ELETTROSERRATURA DA PAVIMENTO PER CANCELLI A BATTENTE Fornitura e posa in opera di elettroserratura da pavimento, per canc.....centrale di comando, conchiave interna edesterna, alimentazione 12 VcaElettroserratura da pavimento, per cancelli abattente								
	CFL-PDE_Elettroserratura:CFL-PDE_ElettroserraturaPorta - 1XKzu0rID0uxBl35jQKi0n 1		1,000				1,000		
	Totale	cad					1,000	123,66000	123,66
66640 AP.IEL.019	Fornitura e posa in opera di Video wall 2X2 4 display 55"								
	CFL-PDE_VideoWall:CFL-PDE_VideoWall - 3P96KzG$bELBIMtwFKfC7a 1		1,000				1,000		
	CFL-PDE_VideoWall:CFL-PDE_VideoWall - 0T3PHChev4387cpNpdy$TF 1		1,000				1,000		
	A RIPORTARE IMPIANTI SPECIALI								**11 212,70**
	A RIPORTARE SICUREZZA & ENTI DI STATO								**11 212,70**
	A RIPORTARE TERMINAL PARTENZE								***12 933 068,5***
	A RIPORTARE								81 198 707,62

COMPUTO METRICO ESTIMATIVO

L2 - SECURITY & DIGITALIZZAZIONE

01 - TERMINAL PARTENZE

007 - SICUREZZA & ENTI DI STATO

SPE - IMPIANTI SPECIALI

N. ARTICOLO	INDICAZIONE DEI LAVORI E DELLE PROVVISTE	U.M.	DIMENSIONI				QUANTITA'	PREZZO	IMPORTO
			SIMILI	LUNG.	LARG.	ALT.			
	RIPORTO								81 198 707,62
	CFL-PDE_VideoWall:CFL-PDE_VideoWall - 0T3PHChev4387cpNpdy$Td 1		1,000				1,000		
	CFL-PDE_VideoWall:CFL-PDE_VideoWall - 0T3PHChev4387cpNpdy$Tn 1		1,000				1,000		
	CFL-PDE_VideoWall:CFL-PDE_VideoWall - 0T3PHChev4387cpNpdy$OR 1		1,000				1,000		
	CFL-PDE_VideoWall:CFL-PDE_VideoWall - 0T3PHChev4387cpNpdy$OJ 1		1,000				1,000		
	Totale	cad					6,000	49 880,30000	299 281,80
66660 NP25.22CL.PR.T.000610.b	Fornitura Posa e connessione Telecamere. Fornitura Posae connessione Telecamere. Telecamera fissa di tipo bullet, telecame.....pporto POE e interfaccia seriale RS485. Devedisporre di ingresso allarme e 1 uscita allarme, 1 Audio input + 1 audio output								
	CFL-PDE-TelecameraBullet:CFL-PDE-TelecameraBullet - 1Jk2$o96r1uPWoC9y5Kfeq 1		1,000				1,000		
	CFL-PDE-TelecameraBullet:CFL-PDE-TelecameraBullet - 1Jk2$o96r1uPWoC9y5Kfaw 1		1,000				1,000		
	CFL-PDE-TelecameraBullet:CFL-PDE-TelecameraBullet - 1Jk2$o96r1uPWoC9y5Kfa0 1		1,000				1,000		
	CFL-PDE-TelecameraBullet:CFL-PDE-TelecameraBullet - 1Jk2$o96r1uPWoC9y5Kfa8 1		1,000				1,000		
	CFL-PDE-TelecameraBullet:CFL-PDE-TelecameraBullet - 1Jk2$o96r1uPWoC9y5KfaG 1		1,000				1,000		
	CFL-PDE-TelecameraBullet:CFL-PDE-TelecameraBullet - 3P96KzG$bELBIMtwFKfCnH 1		1,000				1,000		
	Totale	cad					6,000	924,68000	5 548,08
66710 R25NP.22CL.PR.L.000770.040.a	POSTO ESTERNO PER TELECAMERA TVCC Posto esterno per telecamera TVCC								
	CFL-PRE-TelecameraDome:CFL-PRE-TelecameraDome - 1Jk2$o96r1uPWoC9y5KfP5 1		1,000				1,000		
	CFL-PRE-TelecameraDome:CFL-PRE-TelecameraDome - 1Jk2$o96r1uPWoC9y5KfRB 1		1,000				1,000		
	A RIPORTARE IMPIANTI SPECIALI								**316 042,58**
	A RIPORTARE SICUREZZA & ENTI DI STATO								**316 042,58**
	A RIPORTARE TERMINAL PARTENZE								***13 237 898,4***
	A RIPORTARE								81 503 537,50

COMPUTO METRICO ESTIMATIVO

L2 - SECURITY & DIGITALIZZAZIONE

01 - TERMINAL PARTENZE

007 - SICUREZZA & ENTI DI STATO

SPE - IMPIANTI SPECIALI

N. ARTICOLO	INDICAZIONE DEI LAVORI E DELLE PROVVISTE	U.M.	DIMENSIONI				QUANTITA'	PREZZO	IMPORTO
			SIMILI	LUNG.	LARG.	ALT.			
	RIPORTO								81 503 537,50
	CFL-PRE-TelecameraDome:CFL-PRE-TelecameraDome - 1Jk2$o96r1uPWoC9y5KfGi 1		1,000				1,000		
	CFL-PRE-TelecameraDome:CFL-PRE-TelecameraDome - 1Jk2$o96r1uPWoC9y5KfGI 1		1,000				1,000		
	CFL-PRE-TelecameraDome:CFL-PRE-TelecameraDome - 3P96KzG$bELBIMtwFKfCzE 1		1,000				1,000		
	CFL-PRE-TelecameraDome:CFL-PRE-TelecameraDome - 3P96KzG$bELBIMtwFKfCzO 1		1,000				1,000		
	Totale	cad					6,000	286,80664	1 720,84
66760 AP.IEL.012	Fornitura e posa in opera di Telecamera IP PTZ								
	CFL-PRE-TelecameraDome:CFL-PRE-TelecameraDome - 1Jk2$o96r1uPWoC9y5KfP5 1		1,000				1,000		
	CFL-PRE-TelecameraDome:CFL-PRE-TelecameraDome - 1Jk2$o96r1uPWoC9y5KfRB 1		1,000				1,000		
	CFL-PRE-TelecameraDome:CFL-PRE-TelecameraDome - 1Jk2$o96r1uPWoC9y5KfGi 1		1,000				1,000		
	CFL-PRE-TelecameraDome:CFL-PRE-TelecameraDome - 1Jk2$o96r1uPWoC9y5KfGI 1		1,000				1,000		
	CFL-PRE-TelecameraDome:CFL-PRE-TelecameraDome - 3P96KzG$bELBIMtwFKfCzE 1		1,000				1,000		
	CFL-PRE-TelecameraDome:CFL-PRE-TelecameraDome - 3P96KzG$bELBIMtwFKfCzO 1		1,000				1,000		
	Totale	cad					6,000	4 640,25000	27 841,50
66800 R25NP.22CL.PR.L.001160.30.a	TASTIERA DIGITALE A COMBINAZIONE Tastiera digitale a combinazione								
	CFL-PDE_TastieraTvcc:CFL-PDE_TastieraTvcc - 0T3PHChev4387cpNpdy$Ow 1		1,000				1,000		
	CFL-PDE_TastieraTvcc:CFL-PDE_TastieraTvcc - 0T3PHChev4387cpNpdyurS 1		1,000				1,000		
	A RIPORTARE IMPIANTI SPECIALI								**345 604,92**
	A RIPORTARE SICUREZZA & ENTI DI STATO								**345 604,92**
	A RIPORTARE TERMINAL PARTENZE								***13 267 460,8***
	A RIPORTARE								81 533 099,84

COMPUTO METRICO ESTIMATIVO

L2 - SECURITY & DIGITALIZZAZIONE

01 - TERMINAL PARTENZE

007 - SICUREZZA & ENTI DI STATO

SPE - IMPIANTI SPECIALI

N. ARTICOLO	INDICAZIONE DEI LAVORI E DELLE PROVVISTE	U.M.	DIMENSIONI				QUANTITA'	PREZZO	IMPORTO
			SIMILI	LUNG.	LARG.	ALT.			
	RIPORTO								81 533 099,84
	CFL-PDE_TastieraTvcc:CFL-PDE_TastieraTvcc - 0T3PHChev4387cpNpdyurL 1		1,000				1,000		
	CFL-PDE_TastieraTvcc:CFL-PDE_TastieraTvcc - 0T3PHChev4387cpNpdyure 1		1,000				1,000		
	CFL-PDE_TastieraTvcc:CFL-PDE_TastieraTvcc - 0T3PHChev4387cpNpdyurY 1		1,000				1,000		
	CFL-PDE_TastieraTvcc:CFL-PDE_TastieraTvcc - 0T3PHChev4387cpNpdyurq 1		1,000				1,000		
	Totale	cad					6,000	272,91792	1 637,51
66850 AP-E.IEL.085	Fornitura e posa in opera di LED di indicazione remota								
	CFL-PDE-ComandoCA:CFL-PDE-ComandoCA-SpiaLampeggiante - 1XKzu0rID0uxBl35jQKi0y 1		1,000				1,000		
	Totale	cad					1,000	127,14000	127,14
66910 NP25.22CL.PR.L.000110.390.b	SUONERIE IN BRONZO TIPO MODULARI Fornitura e posa in opera di suonerie modulari SUONERIE IN BRONZO TIPO MODULARI Suonerie ..... onere per il fissaggio completo, anche quello delle placche, ma esclusoil costodi queste ultime Suonerie modulari da 220 V								
	CFL-PDE-ComandoCA:CFL-PDE-ComandoCA-Suoneria - 1XKzu0rID0uxBl35jQKi0o 1		1,000				1,000		
	Totale	cad					1,000	94,08000	94,08
74230 AP-E.IEL.166	Derivazione da incasso per impianti di segnalazione o di comunicazione realizzate con tubo protettivo flessibile o rigido .....ntrollo:- attacco per apparecchiature di segnalazione incendio o EVAC, comprensiva di linea di alimentazione e segnalazione								
	CFL-PDE-ComandoCA:CFL-PDE-ComandoCA-SpiaLampeggiante - 1XKzu0rID0uxBl35jQKi0y 1		1,000				1,000		
	Totale	cad					1,000	42,03000	42,03
	Totale 129 - IMP. TVCC E ANTINTRUSIONE Euro								**347 505,68**
	Totale SPE - IMPIANTI SPECIALI Euro								**347 505,68**
	A RIPORTARE								81 535 000,60

COMPUTO METRICO ESTIMATIVO

L2 - SECURITY & DIGITALIZZAZIONE

01 - TERMINAL PARTENZE

007 - SICUREZZA & ENTI DI STATO

SPE - IMPIANTI SPECIALI

N. ARTICOLO	INDICAZIONE DEI LAVORI E DELLE PROVVISTE	U.M.	DIMENSIONI				QUANTITA'	PREZZO	IMPORTO
			SIMILI	LUNG.	LARG.	ALT.			
	RIPORTO								81 535 000,60
	Totale 007 - SICUREZZA & ENTI DI STATO Euro								**347 505,68**
	Totale 01 - TERMINAL PARTENZE Euro								***13 269 361,56***
	A RIPORTARE								81 535 000,60

COMPUTO METRICO ESTIMATIVO

L2 - SECURITY & DIGITALIZZAZIONE

02 - TERMINAL ARRIVI

002 - HALL AIRSIDE

SPE - IMPIANTI SPECIALI

N. ARTICOLO	INDICAZIONE DEI LAVORI E DELLE PROVVISTE	U.M.	DIMENSIONI SIMILI	LUNG.	LARG.	ALT.	QUANTITA'	PREZZO	IMPORTO
	RIPORTO								81 535 000,60
	129 - IMP. TVCC E ANTINTRUSIONE								
67300 NP25.22CL.PR.T.000610.b	Fornitura Posa e connessione Telecamere. Fornitura Posae connessione Telecamere. Telecamera fissa di tipo bullet, telecame.....pporto POE e interfaccia seriale RS485. Devedisporre di ingresso allarme e 1 uscita allarme, 1 Audio input + 1 audio output								
	CFL-PDE-TelecameraBullet:CFL-PDE-TelecameraBullet - 0YLlhNIrT4CRnRB4GmC62D 1		1,000				1,000		
	CFL-PDE-TelecameraBullet:CFL-PDE-TelecameraBullet - 0YLlhNIrT4CRnRB4GmC639 1		1,000				1,000		
	Totale	cad					2,000	924,68000	1 849,36
67320 R25NP.22CL.PR.L.000770.040. a	POSTO ESTERNO PER TELECAMERA TVCC Posto esterno per telecamera TVCC								
	CFL-PRE-TelecameraDome:CFL-PRE-TelecameraDome - 0YLlhNIrT4CRnRB4GmC63H 1		1,000				1,000		
	Totale	cad					1,000	286,80664	286,81
67340 AP.IEL.012	Fornitura e posa in opera di Telecamera IP PTZ								
	CFL-PRE-TelecameraDome:CFL-PRE-TelecameraDome - 0YLlhNIrT4CRnRB4GmC63H 1		1,000				1,000		
	Totale	cad					1,000	4 640,25000	4 640,25
	Totale 129 - IMP. TVCC E ANTINTRUSIONE Euro								**6 776,42**
	Totale SPE - IMPIANTI SPECIALI Euro								**6 776,42**
	Totale 002 - HALL AIRSIDE Euro								**6 776,42**
	A RIPORTARE TERMINAL ARRIVI								***6 776,42***
	A RIPORTARE								81 541 777,02

COMPUTO METRICO ESTIMATIVO

L2 - SECURITY & DIGITALIZZAZIONE

02 - TERMINAL ARRIVI

004 - BHS

SPE - IMPIANTI SPECIALI

N. ARTICOLO	INDICAZIONE DEI LAVORI E DELLE PROVVISTE	U.M.	DIMENSIONI				QUANTITA'	PREZZO	IMPORTO
			SIMILI	LUNG.	LARG.	ALT.			
	RIPORTO								81 541 777,02
	083 - BHS								
67690 AP-E.BHS.023	Rimozione carosello esistente all'estremità ovest dell'area di riconsegna bagagli al p. terra del terminal arrivi. Compreso ogni onere.								
	1		1,000				1,000		
	Totale	a corpo					1,000	10 901,20000	10 901,20
67700 AP-E.BHS.024	Nuovo carosello di consegna bagagli al p. terra del terminal arrivi, di lungheza pari a ca. 87 m, comprensivo di n. 8 cur.....erali in acciaio inox, apparecchiatue di alimentazione e controllo e tutto quanto necessario per il corretto funzionamento.								
	1		1,000				1,000		
	Totale	m					1,000	264 190,19000	264 190,19
67710 AP-E.BHS.026	Smontaggio dell'esistente e rifacimento a nuovo del rivestimento esterno in acciaio inox sagomato dei nastri del terminal .....presi gli oneri per sovrapposizioni, saldature, giunti, raccordi e staffe in ferro (n. 2; estensione complessiva ca. 85 m).								
	1		1,000				1,000		
	Totale	a corpo					1,000	12 681,65000	12 681,65
67720 AP-E.BHS.027	Attività di smontaggio dal terminal esistente, trasporto e rimontaggio di n. 4 chioschi EES da installare nell'avancorpo terminal arrivi. Compreso ogni onere per il collegamento, la certificazione e l'attivazione dell'apparecchiatura.								
	1		1,000				1,000		
	Totale	a corpo					1,000	3 293,63000	3 293,63
67730 AP-E.BHS.028	Attività di smontaggio dal terminal esistente, trasporto e rimontaggio di n. 4 portelli ABC da installare nell'avancorpo terminal arrivi. Compreso ogni onere per il collegamento, la certificazione e l'attivazione dell'apparecchiatura.								
	1		1,000				1,000		
	Totale	a corpo					1,000	3 293,63000	3 293,63
67740	Attività di smontaggio dal terminal esistente, trasporto e rimontaggio di nastro per								
	A RIPORTARE IMPIANTI SPECIALI								**294 360,30**
	A RIPORTARE BHS								**294 360,30**
	A RIPORTARE TERMINAL ARRIVI								***301 136,72***
	A RIPORTARE								81 836 137,32

COMPUTO METRICO ESTIMATIVO

L2 - SECURITY & DIGITALIZZAZIONE

02 - TERMINAL ARRIVI

004 - BHS

SPE - IMPIANTI SPECIALI

N. ARTICOLO	INDICAZIONE DEI LAVORI E DELLE PROVVISTE	U.M.	DIMENSIONI				QUANTITA'	PREZZO	IMPORTO
			SIMILI	LUNG.	LARG.	ALT.			
	RIPORTO								81 836 137,32
AP-E.BHS.029	vaschette, macchina radiogena, rullie.....tuale nel terminal arrivi. Compreso ogni onere per il collegamento, la certificazione e l'attivazione dell'apparecchiatura.								
	1		1,000				1,000		
	Totale	a corpo					1,000	8 837,73000	8 837,73
67810 AP-E.BHS.035	Attività di smontaggio nel terminal esistente, trasporto e smaltimento di nastri, apparecchiature, dispositivi e varie per..... terminal partenze. Lo spostamento delle apppparecchiature radiogene è previsto in voci del computo specificamente dedicate.								
	2		2,000				2,000		
	Totale	cad					2,000	20 995,28000	41 990,56
69650 R25NP.22CL.PR.L.000210.210.c	CAVO IN CORDA DI RAME FG10 OM1 O RG10 OM1 TRIPOLARE Fornitura e posa in opera di cavo in corda flessibile o rigida di rame ricotto stagnato isolato in gomma elastomerico di qualità G10, FG18OM16 o RG18OM18 Tripolare CAVO IN CORDA DI RAME FG10 OM1 O R								
	'-QBHS4.ATR3 50			50,000			50,000		
	Totale	m					50,000	8,93064	446,53
69660 NP25.22CL.PR.L.000210.220.c	CAVO IN CORDA DI RAME FG10 OM1 O RG10 OM1 QUADRIPOLARE Fornitura e posa in opera di cavo in corda flessibile o rigida di r..... e marchio IMQ.Per ambienti arischio di incendio per garantire la massima sicurezza alle personeQuadripolare Sezione4x4 mm¦								
	-QBHS4.CA1.1 60			60,000			60,000		
	-QBHS4.CA1.2 60			60,000			60,000		
	-QBHS4.CA2.1 70			70,000			70,000		
	-QBHS4.CA2.2 70			70,000			70,000		
	-QBHS4.03 50			50,000			50,000		
	-QBHS4.04 50			50,000			50,000		
	-QBHS4.05 50			50,000			50,000		
	-QBHS4.06 60			60,000			60,000		
	A RIPORTARE IMPIANTI SPECIALI								**345 635,12**
	A RIPORTARE BHS								**345 635,12**
	A RIPORTARE TERMINAL ARRIVI								***352 411,54***
	A RIPORTARE								81 887 412,14

COMPUTO METRICO ESTIMATIVO

L2 - SECURITY & DIGITALIZZAZIONE

02 - TERMINAL ARRIVI

004 - BHS

SPE - IMPIANTI SPECIALI

N. ARTICOLO	INDICAZIONE DEI LAVORI E DELLE PROVVISTE	U.M.	DIMENSIONI				QUANTITA'	PREZZO	IMPORTO
			SIMILI	LUNG.	LARG.	ALT.			
	RIPORTO								81 887 412,14
	-QBHS4.07 60			60,000			60,000		
	-QBHS4.10 60			60,000			60,000		
	-QBHS4.11 60			60,000			60,000		
	-QBHS4.12 60			60,000			60,000		
	-QBHS4.13 60			60,000			60,000		
	-QBHS4.14 60			60,000			60,000		
	-QBHS4.15 60			60,000			60,000		
	-QBHS4.16 60			60,000			60,000		
	-QBHS4.17 55			55,000			55,000		
	-QBHS4.18 50			50,000			50,000		
	-QBHS4.19 45			45,000			45,000		
	-QBHS4.20 40			40,000			40,000		
	-QBHS4.21 45			45,000			45,000		
	-QBHS4.22 45			45,000			45,000		
	-QBHS4.23 50			50,000			50,000		
	-QBHS4.24 60			60,000			60,000		
	'-QBHS4.02 40			40,000			40,000		
	'-QBHS4.09 50			50,000			50,000		
	Totale	m					1 430,000	11,08000	15 844,40
69670 R25NP.22CL.PR.L.000210.220.b	CAVO IN CORDA DI RAME FG10 OM1 O RG10 OM1 QUADRIPOLARE Fornitura e posa in opera di cavo in corda flessibile o rigida di r..... marchio IMQ.Per ambienti arischio di incendio per garantire la massima sicurezza alle personeQuadripolare Sezione4x2,5 mm¦								
	'-QBHS4.01 40			40,000			40,000		
	'-QBHS4.08 50			50,000			50,000		
	Totale	m					90,000	8,78840	790,96
	A RIPORTARE IMPIANTI SPECIALI								**362 270,48**
	A RIPORTARE BHS								**362 270,48**
	A RIPORTARE TERMINAL ARRIVI								***369 046,90***
	A RIPORTARE								81 904 047,50

COMPUTO METRICO ESTIMATIVO

L2 - SECURITY & DIGITALIZZAZIONE

02 - TERMINAL ARRIVI

004 - BHS

SPE - IMPIANTI SPECIALI

N. ARTICOLO	INDICAZIONE DEI LAVORI E DELLE PROVVISTE	U.M.	DIMENSIONI				QUANTITA'	PREZZO	IMPORTO
			SIMILI	LUNG.	LARG.	ALT.			
	RIPORTO								81 904 047,50
69680 AP-E.IEL.122	Fornitura e posa in opera di Cavo multipolare FM9OZ1 sez. 2X4 mmq classe di reazione al fuoco Cca - s1a, d0, a1								
	'-QBHS4.CA1 150			150,000			150,000		
	Totale	m					150,000	2,59000	388,50
69690 AP-E.IEL.123	Fornitura e posa in opera di Cavo multipolare FM9OZ1 sez. 12X1,5 mmq classe di reazione al fuoco Cca - s1a, d0, a1								
	-QBHS4.CA3 60			60,000			60,000		
	-QBHS4.CA4 70			70,000			70,000		
	-QBHS4.CA5 70			70,000			70,000		
	-QBHS4.CA6 80			80,000			80,000		
	-QBHS4.CA7 80			80,000			80,000		
	Totale	m					360,000	4,96000	1 785,60
69700 NP.DEI.225001a	Cavo per trasmissione segnali bus, standard KNX, non propagante l'incendio, conduttori a filo unico isolati diametro 0,8 mm, schermo in nastro Al/Pet, conforme EN 50575:2014 + A1:2016 + UNI EN 13501-6 e alla direttiva europea CPR sui prodotti da cost								
	'-QBHS4.CA2 150			150,000			150,000		
	Totale	m					150,000	3,85299	577,95
	Totale 083 - BHS Euro								**365 022,53**
	129 - IMP. TVCC E ANTINTRUSIONE								
67310 NP25.22CL.PR.T.000610.b	Fornitura Posa e connessione Telecamere. Fornitura Posae connessione Telecamere. Telecamera fissa di tipo bullet, telecame.....pporto POE e interfaccia seriale RS485. Devedisporre di ingresso allarme e 1 uscita allarme, 1 Audio input + 1 audio output								
	A RIPORTARE IMPIANTI SPECIALI								**365 022,53**
	A RIPORTARE BHS								**365 022,53**
	A RIPORTARE TERMINAL ARRIVI								***371 798,95***
	A RIPORTARE								81 906 799,55

COMPUTO METRICO ESTIMATIVO

L2 - SECURITY & DIGITALIZZAZIONE

02 - TERMINAL ARRIVI

004 - BHS

SPE - IMPIANTI SPECIALI

N. ARTICOLO	INDICAZIONE DEI LAVORI E DELLE PROVVISTE	U.M.	DIMENSIONI				QUANTITA'	PREZZO	IMPORTO
			SIMILI	LUNG.	LARG.	ALT.			
	RIPORTO								81 906 799,55
	CFL-PDE-TelecameraBullet:CFL-PDE-TelecameraBullet - 0YLlhNIrT4CRnRB4GmC664 1		1,000				1,000		
	Totale	cad					1,000	924,68000	924,68
67330 R25NP.22CL.PR.L.000770.040.a	POSTO ESTERNO PER TELECAMERA TVCC Posto esterno per telecamera TVCC								
	CFL-PRE-TelecameraDome:CFL-PRE-TelecameraDome - 0YLlhNIrT4CRnRB4GmC63Y 1		1,000				1,000		
	CFL-PRE-TelecameraDome:CFL-PRE-TelecameraDome - 0YLlhNIrT4CRnRB4GmC64C 1		1,000				1,000		
	Totale	cad					2,000	286,80664	573,61
67350 AP.IEL.012	Fornitura e posa in opera di Telecamera IP PTZ								
	CFL-PRE-TelecameraDome:CFL-PRE-TelecameraDome - 0YLlhNIrT4CRnRB4GmC63Y 1		1,000				1,000		
	CFL-PRE-TelecameraDome:CFL-PRE-TelecameraDome - 0YLlhNIrT4CRnRB4GmC64C 1		1,000				1,000		
	Totale	cad					2,000	4 640,25000	9 280,50
	Totale 129 - IMP. TVCC E ANTINTRUSIONE Euro								**10 778,79**
	Totale SPE - IMPIANTI SPECIALI Euro								**375 801,32**
	Totale 004 - BHS Euro								**375 801,32**
	A RIPORTARE TERMINAL ARRIVI								***382 577,74***
	A RIPORTARE								81 917 578,34

COMPUTO METRICO ESTIMATIVO

L2 - SECURITY & DIGITALIZZAZIONE

02 - TERMINAL ARRIVI

006 - LOCALI TECNICI

SPE - IMPIANTI SPECIALI

N. ARTICOLO	INDICAZIONE DEI LAVORI E DELLE PROVVISTE	U.M.	DIMENSIONI				QUANTITA'	PREZZO	IMPORTO
			SIMILI	LUNG.	LARG.	ALT.			
	RIPORTO								81 917 578,34
	129 - IMP. TVCC E ANTINTRUSIONE								
67260 AP.IEL.023	Fornitura e posa in opera di IP Control Unit per un varco o porta compreso alimentatore, custodi e batteria di backup + 2 Lettori Badge								
	CFL-PDE_CentralinaImpiantiSpeciali:CFL-PDE_CentralinaImpiantiSpeciali-CCA - 2IwKnNPlr3l9IBmZXUNrBp 1		1,000				1,000		
	CFL-PDE_CentralinaImpiantiSpeciali:CFL-PDE_CentralinaImpiantiSpeciali-CCA - 0TEbJ7q29DDBDl0zdzhvtB 1		1,000				1,000		
	Totale	cad					2,000	10 959,44000	21 918,88
67270 R25NP.22CL.PR.L.001210.070.a	RIVELATORE A CONTATTO MAGNETICO montaggio a vista, a 4 conduttori								
	CFL-PDE_ContattoMagnetico:CFL-PDE_ContattoMagneticoPorta - 2mEguhfQb9uui4cFc182pg 1		1,000				1,000		
	CFL-PDE_ContattoMagnetico:CFL-PDE_ContattoMagneticoPorta - 2mEguhfQb9uui4cFc1818y 1		1,000				1,000		
	Totale	cad					2,000	43,20032	86,40
67280 NP25.22CL.PR.L.001160.080.a	ELETTROSERRATURA DA PAVIMENTO PER CANCELLI A BATTENTE Fornitura e posa in opera di elettroserratura da pavimento, per canc.....centrale di comando, conchiave interna edesterna, alimentazione 12 VcaElettroserratura da pavimento, per cancelli abattente								
	CFL-PDE_Elettroserratura:CFL-PDE_ElettroserraturaPorta - 0TEbJ7q29DDBDl0zdzhvzI 1		1,000				1,000		
	CFL-PDE_Elettroserratura:CFL-PDE_ElettroserraturaPorta - 2mEguhfQb9uui4cFc181Cu 1		1,000				1,000		
	Totale	cad					2,000	123,66000	247,32
67360 AP-E.IEL.085	Fornitura e posa in opera di LED di indicazione remota								
	A RIPORTARE IMPIANTI SPECIALI								**22 252,60**
	A RIPORTARE LOCALI TECNICI								**22 252,60**
	A RIPORTARE TERMINAL ARRIVI								***404 830,34***
	A RIPORTARE								81 939 830,94

COMPUTO METRICO ESTIMATIVO

L2 - SECURITY & DIGITALIZZAZIONE

02 - TERMINAL ARRIVI

006 - LOCALI TECNICI

SPE - IMPIANTI SPECIALI

N. ARTICOLO	INDICAZIONE DEI LAVORI E DELLE PROVVISTE	U.M.	DIMENSIONI SIMILI	LUNG.	LARG.	ALT.	QUANTITA'	PREZZO	IMPORTO
	RIPORTO								81 939 830,94
	CFL-PDE-ComandoCA:CFL-PDE-ComandoCA-SpiaLampeggiante - 2mEguhfQb9uui4cFc182z2 1		1,000				1,000		
	CFL-PDE-ComandoCA:CFL-PDE-ComandoCA-SpiaLampeggiante - 2mEguhfQb9uui4cFc182sN 1		1,000				1,000		
	Totale	cad					2,000	127,14000	254,28
67370 NP25.22CL.PR.L.000110.390.b	SUONERIE IN BRONZO TIPO MODULARI Fornitura e posa in opera di suonerie modulari SUONERIE IN BRONZO TIPO MODULARI Suonerie ..... onere per il fissaggio completo, anche quello delle placche, ma esclusoil costodi queste ultime Suonerie modulari da 220 V								
	CFL-PDE-ComandoCA:CFL-PDE-ComandoCA-Suoneria - 2mEguhfQb9uui4cFc182z0 1		1,000				1,000		
	CFL-PDE-ComandoCA:CFL-PDE-ComandoCA-Suoneria - 2mEguhfQb9uui4cFc182sL 1		1,000				1,000		
	Totale	cad					2,000	94,08000	188,16
74250 AP-E.IEL.166	Derivazione da incasso per impianti di segnalazione o di comunicazione realizzate con tubo protettivo flessibile o rigido .....ntrollo:- attacco per apparecchiature di segnalazione incendio o EVAC, comprensiva di linea di alimentazione e segnalazione								
	CFL-PDE-ComandoCA:CFL-PDE-ComandoCA-SpiaLampeggiante - 2mEguhfQb9uui4cFc182z2 1		1,000				1,000		
	CFL-PDE-ComandoCA:CFL-PDE-ComandoCA-SpiaLampeggiante - 2mEguhfQb9uui4cFc182sN 1		1,000				1,000		
	Totale	cad					2,000	42,03000	84,06
	Totale 129 - IMP. TVCC E ANTINTRUSIONE Euro								**22 779,10**
	Totale SPE - IMPIANTI SPECIALI Euro								**22 779,10**
	Totale 006 - LOCALI TECNICI Euro								**22 779,10**
	Totale 02 - TERMINAL ARRIVI Euro								***405 356,84***
	A RIPORTARE								81 940 357,44

COMPUTO METRICO ESTIMATIVO

L2 - SECURITY & DIGITALIZZAZIONE

03 - POLO TECNOLOGICO

006 - LOCALI TECNICI

ELE - IMPIANTI ELETTRICI

N. ARTICOLO	INDICAZIONE DEI LAVORI E DELLE PROVVISTE	U.M.	DIMENSIONI				QUANTITA'	PREZZO	IMPORTO
			SIMILI	LUNG.	LARG.	ALT.			
	RIPORTO								81 940 357,44
	125 - IMP. ELETTRICO (QUADRI)								
73730 NP25.22CL.PR.L.012100.070.d	MONITOR DA TAVOLO, ALIMENTAZIONE 220 V-50 HZ Fornitura e posa in opera di monitor da tavolo, alimentazione 220 V-50 HZ MON..... monitor da tavolo, alimentazione 220 V-50 Hz b/n da 24'', risoluzione 1000 linee, 4 ingressi separati, stand-by automatico								
	allestimento control room 6		6,000				6,000		
	Totale	cad					6,000	1 847,45000	11 084,70
	Totale 125 - IMP. ELETTRICO (QUADRI) Euro								**11 084,70**
	Totale ELE - IMPIANTI ELETTRICI Euro								**11 084,70**
	Totale 006 - LOCALI TECNICI Euro								**11 084,70**
	Totale 03 - POLO TECNOLOGICO Euro								***11 084,70***
	A RIPORTARE								81 951 442,14

COMPUTO METRICO ESTIMATIVO

L2 - SECURITY & DIGITALIZZAZIONE

06 - PENSILINA AIRSIDE

000 - FUNZIONE TRASVERSALE (SHELL&CORE)

SPE - IMPIANTI SPECIALI

N. ARTICOLO	INDICAZIONE DEI LAVORI E DELLE PROVVISTE	U.M.	DIMENSIONI				QUANTITA'	PREZZO	IMPORTO
			SIMILI	LUNG.	LARG.	ALT.			
	RIPORTO								81 951 442,14
	129 - IMP. TVCC E ANTINTRUSIONE								
67380 R25NP.22CL.PR.L.000770.040.a	POSTO ESTERNO PER TELECAMERA TVCC Posto esterno per telecamera TVCC								
	CFL-PRE-TelecameraDome:CFL-PRE-TelecameraDome - 3iGXF3IAXFTeS$pYlVNNbE 1		1,000				1,000		
	Totale	cad					1,000	286,80664	286,81
67390 AP.IEL.012	Fornitura e posa in opera di Telecamera IP PTZ								
	CFL-PRE-TelecameraDome:CFL-PRE-TelecameraDome - 3iGXF3IAXFTeS$pYlVNNbE 1		1,000				1,000		
	Totale	cad					1,000	4 640,25000	4 640,25
	Totale 129 - IMP. TVCC E ANTINTRUSIONE Euro								**4 927,06**
	Totale SPE - IMPIANTI SPECIALI Euro								**4 927,06**
	Totale 000 - FUNZIONE TRASVERSALE (SHELL&CORE) Euro								**4 927,06**
	Totale 06 - PENSILINA AIRSIDE Euro								***4 927,06***
	A RIPORTARE								81 956 369,20

COMPUTO METRICO ESTIMATIVO

L6 - POTENZIAMENTO SOTTOSERVIZI

01 - TERMINAL PARTENZE

009 - RETI DI SOTTOSERVIZI

IDR - OPERE IDRAULICHE

N. ARTICOLO	INDICAZIONE DEI LAVORI E DELLE PROVVISTE	U.M.	DIMENSIONI SIMILI	LUNG.	LARG.	ALT.	QUANTITA'	PREZZO	IMPORTO
	RIPORTO								81 956 369,20
	004 - SCAVI E SBANCAMENTI								
15800 CAL25_01.A04.021.001	fino alla profondità di m 1,50								
	N. 4 vasche a verde (n. 5 tubazioni in PE DN200)								
	5 * (1.2) * (1.2) * (2.05)		5,000	1,200	1,200	2,050	14,760		
	Totale	m³					14,760	26,65057	393,36
15810 CAL25_01.A04.021.002	da m 1,50 fino alla profondità di m 3,00								
	N. 4 vasche a verde (n. 5 tubazioni in PE DN200)								
	5 * (1.2) * (1.2) * (2.05-1.50)		5,000	1,200	1,200	0,550	3,960		
	Totale	m³					3,960	27,84346	110,26
E.01.035 15820 E.01.035.a	GEOCOMPOSITO - PER SPESSORE DA 0,5 CM E FINO A 0,7 CM								
	N. 4 vasche a verde (n. 5 tubazioni in PE DN200)								
	.risvolti (5*4) * (0.5) * (1.2)		20,000	0,500	1,200		12,000		
	.laterali (5*4) * (1.2) * (2.05)		20,000		1,200	2,050	49,200		
	.fondo 5 * (1.4) * (1.4)		5,000	1,400	1,400		9,800		
	Totale	m²					71,000	12,92000	917,32
15840 CAL25_16.F07.021.001	pietrisco 40/60								
	N. 4 vasche a verde (n. 5 tubazioni in PE DN200)								
	riempimento materiale grossolano								
	5 * (1.2) * (1.2) * (2.05)		5,000	1,200	1,200	2,050	14,760		
	A RIPORTARE OPERE IDRAULICHE								**1 420,94**
	A RIPORTARE RETI DI SOTTOSERVIZI								**1 420,94**
	A RIPORTARE TERMINAL PARTENZE								***1 420,94***
	A RIPORTARE								81 957 790,14

COMPUTO METRICO ESTIMATIVO

L6 - POTENZIAMENTO SOTTOSERVIZI

01 - TERMINAL PARTENZE

009 - RETI DI SOTTOSERVIZI

IDR - OPERE IDRAULICHE

N. ARTICOLO	INDICAZIONE DEI LAVORI E DELLE PROVVISTE	U.M.	DIMENSIONI				QUANTITA'	PREZZO	IMPORTO
			SIMILI	LUNG.	LARG.	ALT.			
	RIPORTO								81 957 790,14
	A dedurre								
	tubazione in PE DN200								
	(5*3.14*(0.1^2)) * (2.05-0.5)		0,157			1,550	-0,243		
	Totale	m³					14,517	36,62116	531,63
E.01.035 77410 E.01.035.a	GEOCOMPOSITO - PER SPESSORE DA 0,5 CM E FINO A 0,7 CM								
	N. 4 vasche a verde (n. 5 tubazioni in PE DN200)								
	.risvolti (5*4) * (0.5) * (1.2)		20,000	0,500	1,200		12,000		
	.laterali (5*4) * (1.2) * (2.05)		20,000		1,200	2,050	49,200		
	.fondo 5 * (1.4) * (1.4)		5,000	1,400	1,400		9,800		
	Totale	m²					71,000	12,92000	917,32
	Totale 004 - SCAVI E SBANCAMENTI Euro								**2 869,89**
	100 - SMALTIMENTO ACQUE METEORICHE								
11140 AP-E.IDR.001	Fornitura e posa in opera di tubazioni in P.V.C. rigido per scarichi non a pressione civili ed industriali, secondo norme .....i serie SN8 SDR 34, poste in opera dentro scavi (elab. AI015P-E-L6-00-IDR-DI-01-A.pdf): tubazioni diametro esterno Ø160 mm.								
	. vedi abachi Smaltimento acque meteoriche 2025 "01_Tubazione"								
	12.28			12,280			12,280		
	Totale	m					12,280	32,40000	397,87
I.01.050.1 11143 I.01.050.1.b	TUBI FESSURATI IN POLIPROPILENE (PP) SN 8 - DN DA 200 A 249								
	A RIPORTARE OPERE IDRAULICHE								**3 267,76**
	A RIPORTARE RETI DI SOTTOSERVIZI								**3 267,76**
	A RIPORTARE TERMINAL PARTENZE								***3 267,76***
	A RIPORTARE								81 959 636,96

COMPUTO METRICO ESTIMATIVO

L6 - POTENZIAMENTO SOTTOSERVIZI

01 - TERMINAL PARTENZE

009 - RETI DI SOTTOSERVIZI

IDR - OPERE IDRAULICHE

N. ARTICOLO	INDICAZIONE DEI LAVORI E DELLE PROVVISTE	U.M.	DIMENSIONI				QUANTITA'	PREZZO	IMPORTO
			SIMILI	LUNG.	LARG.	ALT.			
	RIPORTO								81 959 636,96
	. vedi abachi Smaltimento acque meteoriche 2025 "01_Tubazione"								
	vasche a verde 5 * (2.25)		5,000	2,250			11,250		
	Totale	m					11,250	69,18000	778,28
11146 AP-E.IDR.002	Fornitura e posa in opera di tubazioni in P.V.C. rigido per scarichi non a pressione civili ed industriali, secondo norme .....i serie SN8 SDR 34, poste in opera dentro scavi (elab. AI015P-E-L6-00-IDR-DI-01-A.pdf): tubazioni diametro esterno Ø200 mm.								
	. vedi abachi Smaltimento acque meteoriche 2025 "01_Tubazione"								
	331.13			331,130			331,130		
	Totale	m					331,130	46,23000	15 308,14
11150 AP-E.IDR.003	Fornitura e posa in opera di tubazioni in P.V.C. rigido per scarichi non a pressione civili ed industriali, secondo norme .....ido lavato (pietrisco 3/8) come da sezione tipo (elab. AI015P-E-L6-00-IDR-DI-01-A.pdf): tubazioni diametro esterno Ø315 mm.								
	. vedi abachi Smaltimento acque meteoriche 2025 "01_Tubazione"								
	241.65			241,650			241,650		
	Totale	m					241,650	108,67000	26 260,11
11152 AP-E.IDR.004	Fornitura e posa in opera di tubazioni in P.V.C. rigido per scarichi non a pressione civili ed industriali, secondo norme .....i serie SN8 SDR 34, poste in opera dentro scavi (elab. AI015P-E-L6-00-IDR-DI-01-A.pdf): tubazioni diametro esterno Ø400 mm.								
	. vedi abachi Smaltimento acque meteoriche 2025 "01_Tubazione"								
	66.96			66,960			66,960		
	Totale	m					66,960	177,88000	11 910,84
I.02.080	FORNITURA E POSA IN OPERA DI POZZETTI PREFABBRICATI VIBROCOMPRESSI IN CLS DI CLASSE C25/30								
	A RIPORTARE OPERE IDRAULICHE								**57 525,13**
	A RIPORTARE RETI DI SOTTOSERVIZI								**57 525,13**
	A RIPORTARE TERMINAL PARTENZE								***57 525,13***
	A RIPORTARE								82 013 894,33

COMPUTO METRICO ESTIMATIVO

L6 - POTENZIAMENTO SOTTOSERVIZI

01 - TERMINAL PARTENZE

009 - RETI DI SOTTOSERVIZI

IDR - OPERE IDRAULICHE

N. ARTICOLO	INDICAZIONE DEI LAVORI E DELLE PROVVISTE	U.M.	DIMENSIONI				QUANTITA'	PREZZO	IMPORTO
			SIMILI	LUNG.	LARG.	ALT.			
	RIPORTO								82 013 894,33
11160 I.02.080.b	- DIMENSIONI INTERNE 60X60 cm - h=60 cm								
	. vedi abachi Smaltimento acque meteoriche 2025 "01_Pozzetti"								
	pozzetti d'ispezione 31		31,000				31,000		
	Totale	cad					31,000	138,14000	4 282,34
11161 AP-E.IDR.012	Fornitura e posa di pozzetto realizzato in polipropilene (PP), completo di telaio e coperchio - dimensioni 400x400x400mm								
	. vedi abachi Smaltimento acque meteoriche 2025 "01_Pozzetti"								
	pozzetti d'ispezione in PP 26		26,000				26,000		
	Totale	cad					26,000	45,90000	1 193,40
11162 AP-E.IDR.005	Fornitura e posa in opera di raccordi e pezzi speciali stampati in PVC rigido per condotte di scarico interrate non in pre.....lla norma UNI EN 1401-1:2009 per il collegamento alla tubazione: Curva chiusa (60°-90°) SN 8 kN/m2, diametro esterno mm 160								
	. vedi abachi Smaltimento acque meteoriche 2025 "01_Raccordi Tub."								
	raccordi tubazioni 3+31		34,000				34,000		
	Totale	cad					34,000	26,14000	888,76
11164 AP-E.IDR.006	Fornitura e posa in opera di raccordi e pezzi speciali stampati in PVC rigido per condotte di scarico interrate non in pre.....a tubazione: Curva chiusa (60°-90°) SN 8 kN/m2, diametro esterno mm 200 costante o con diametro esterno da mm 200 a mm 160.								
	. vedi abachi Smaltimento acque meteoriche 2025 "01_Raccordi Tub."								
	raccordi tubazioni 60		60,000				60,000		
	2		2,000				2,000		
	Totale	cad					62,000	38,62000	2 394,44
	A RIPORTARE OPERE IDRAULICHE								**66 284,07**
	A RIPORTARE RETI DI SOTTOSERVIZI								**66 284,07**
	A RIPORTARE TERMINAL PARTENZE								***66 284,07***
	A RIPORTARE								82 022 653,27

COMPUTO METRICO ESTIMATIVO

L6 - POTENZIAMENTO SOTTOSERVIZI

01 - TERMINAL PARTENZE

009 - RETI DI SOTTOSERVIZI

IDR - OPERE IDRAULICHE

N. ARTICOLO	INDICAZIONE DEI LAVORI E DELLE PROVVISTE	U.M.	DIMENSIONI				QUANTITA'	PREZZO	IMPORTO
			SIMILI	LUNG.	LARG.	ALT.			
	RIPORTO								82 022 653,27
11165 AP-E.IDR.007	Fornitura e posa in opera di raccordi e pezzi speciali stampati in PVC rigido per condotte di scarico interrate non in pre.....a tubazione: Curva chiusa (60°-90°) SN 8 kN/m2, diametro esterno mm 315 costante o con diametro esterno da mm 315 a mm 200.								
	. vedi abachi Smaltimento acque meteoriche 2025 "01_Raccordi Tub."								
	raccordi tubazioni 8		8,000				8,000		
	10		10,000				10,000		
	Totale	cad					18,000	134,50000	2 421,00
11167 AP-E.IDR.008	Fornitura e posa in opera di raccordi e pezzi speciali stampati in PVC rigido per condotte di scarico interrate non in pre.....lla norma UNI EN 1401-1:2009 per il collegamento alla tubazione: Tee a-90°, SN 8 kN/m2, diametro esterno mm 200								
	. vedi abachi Smaltimento acque meteoriche 2025 "01_Raccordi Tub."								
	raccordi tubazioni 1		1,000				1,000		
	Totale	cad					1,000	54,09000	54,09
11168 AP-E.IDR.009	Fornitura e posa in opera di raccordi e pezzi speciali stampati in PVC rigido per condotte di scarico interrate non in pre.....lla norma UNI EN 1401-1:2009 per il collegamento alla tubazione: Tee a-90°, SN 8 kN/m2, diametro esterno mm 315								
	. vedi abachi Smaltimento acque meteoriche 2025 "01_Raccordi Tub."								
	raccordi tubazioni 8		8,000				8,000		
	Totale	cad					8,000	211,54000	1 692,32
P.01.015.1	CHIUSINO PER POZZETTI - CLASSE D400 IN GHISA SFEROIDALE								
11170 P.01.015.1.d	- PER POZZETTO 60X60 CM								
	. vedi abachi Smaltimento acque meteoriche 2025 "01_Pozzetti"								
	A RIPORTARE OPERE IDRAULICHE								**70 451,48**
	A RIPORTARE RETI DI SOTTOSERVIZI								**70 451,48**
	A RIPORTARE TERMINAL PARTENZE								***70 451,48***
	A RIPORTARE								82 026 820,68

COMPUTO METRICO ESTIMATIVO

L6 - POTENZIAMENTO SOTTOSERVIZI

01 - TERMINAL PARTENZE

009 - RETI DI SOTTOSERVIZI

IDR - OPERE IDRAULICHE

N. ARTICOLO	INDICAZIONE DEI LAVORI E DELLE PROVVISTE	U.M.	DIMENSIONI				QUANTITA'	PREZZO	IMPORTO
			SIMILI	LUNG.	LARG.	ALT.			
	RIPORTO								82 026 820,68
	chiusino su pozzetto di ispezione 600x600 mm 31		31,000				31,000		
	Totale	cad					31,000	309,67000	9 599,77
I.01.050.1	TUBI FESSURATI IN POLIPROPILENE (PP)								
	SN 8								
77370	- DN DA 200 A 249								
I.01.050.1.b									
	. vedi abachi Smaltimento acque meteoriche 2025 "01_Tubazione"								
	vasche a verde 5 * (2.25)		5,000	2,250			11,250		
	Totale	m					11,250	69,18000	778,28
I.02.080	FORNITURA E POSA IN OPERA DI POZZETTI PREFABBRICATI VIBROCOMPRESSI IN CLS DI CLASSE C25/30								
77380	- DIMENSIONI INTERNE 60X60 cm - h=60 cm								
I.02.080.b									
	. vedi abachi Smaltimento acque meteoriche 2025 "01_Pozzetti"								
	pozzetti d'ispezione 31		31,000				31,000		
	Totale	cad					31,000	138,14000	4 282,34
P.01.015.1	CHIUSINO PER POZZETTI - CLASSE D400								
	IN GHISA SFEROIDALE								
77390	- PER POZZETTO 60X60 CM								
P.01.015.1.d									
	. vedi abachi Smaltimento acque meteoriche 2025 "01_Pozzetti"								
	chiusino su pozzetto di ispezione 600x600 mm 31		31,000				31,000		
	Totale	cad					31,000	309,67000	9 599,77
	Totale 100 - SMALTIMENTO ACQUE METEORICHE Euro								**91 841,75**
	A RIPORTARE TERMINAL PARTENZE								***94 711,64***
	A RIPORTARE								82 051 080,84

COMPUTO METRICO ESTIMATIVO

L6 - POTENZIAMENTO SOTTOSERVIZI

01 - TERMINAL PARTENZE

009 - RETI DI SOTTOSERVIZI

IDR - OPERE IDRAULICHE

N. ARTICOLO	INDICAZIONE DEI LAVORI E DELLE PROVVISTE	U.M.	DIMENSIONI				QUANTITA'	PREZZO	IMPORTO
			SIMILI	LUNG.	LARG.	ALT.			
	RIPORTO								82 051 080,84
	Totale IDR - OPERE IDRAULICHE Euro								**94 711,64**
	Totale 009 - RETI DI SOTTOSERVIZI Euro								**94 711,64**
	A RIPORTARE TERMINAL PARTENZE								***94 711,64***
	A RIPORTARE								82 051 080,84

COMPUTO METRICO ESTIMATIVO

L6 - POTENZIAMENTO SOTTOSERVIZI

01 - TERMINAL PARTENZE

010 - GESTIONE MATERIE

CON - CONFERIMENTO DEI MATERIALI

N. ARTICOLO	INDICAZIONE DEI LAVORI E DELLE PROVVISTE	U.M.	DIMENSIONI				QUANTITA'	PREZZO	IMPORTO
			SIMILI	LUNG.	LARG.	ALT.			
	RIPORTO								82 051 080,84
	150 - TRASPORTI E CONFERIMENTI A IMPIANTI DI RECUPERO								
15830 CAL25_PRREC.P17.005.001	Terra e rocce, diverse da quelle di cui alla voce codice CEER/EER 17 05 03 (riferimento cod. CEER/EER 17 05 04 - Materiale Tabella A)								
	Conferimento a discarica materiale - si considera un peso specifico pari a 1,8 t/mc								
	Abachi Scavi_Tubazioni_pozzetti e Vasca_Esecutivo 2025 "SCAVI"								
	vedi voce n. 15800 (q.ta = 14,760) 1.8		1,800				26,568		
	vedi voce n. 15810 (q.ta = 3,960) 1.8		1,800				7,128		
	Totale	Tn					33,696	29,09500	980,39
	Totale 150 - TRASPORTI E CONFERIMENTI A IMPIANTI DI RECUPERO Euro								**980,39**
	Totale CON - CONFERIMENTO DEI MATERIALI Euro								**980,39**
	Totale 010 - GESTIONE MATERIE Euro								**980,39**
	Totale 01 - TERMINAL PARTENZE Euro								***95 692,03***
	A RIPORTARE								82 052 061,23

COMPUTO METRICO ESTIMATIVO

L6 - POTENZIAMENTO SOTTOSERVIZI

08 - SISTEMAZIONI ESTERNE LANDSIDE

008 - VIABILITA'

ELE - IMPIANTI ELETTRICI

N. ARTICOLO	INDICAZIONE DEI LAVORI E DELLE PROVVISTE	U.M.	DIMENSIONI SIMILI	LUNG.	LARG.	ALT.	QUANTITA'	PREZZO	IMPORTO
	RIPORTO								82 052 061,23
	102 - POZZETTI E OPERE COMPLEMENTARI AGLI IMPIANTI								
67400 AP.IEL.199	CHIUSINI IN GHISA SFEROIDALE DI PRIMA FUSIONE								
	Chiusino:Chiusino_600x600 - 30$nhURJzCf9Uui76XSP_h 1 * 66		1,000			66,000	66,000		
	Chiusino:Chiusino_600x600 - 2TB1j2YmT2tAEmK1aLYxfB 1 * 66		1,000			66,000	66,000		
	Chiusino:Chiusino_600x600 - 2TB1j2YmT2tAEmK1aLYxep 1 * 66		1,000			66,000	66,000		
	Chiusino:Chiusino_600x600 - 2TB1j2YmT2tAEmK1aLYxbc 1 * 66		1,000			66,000	66,000		
	Chiusino:Chiusino_600x600 - 2TB1j2YmT2tAEmK1aLYxsO 1 * 66		1,000			66,000	66,000		
	Chiusino:Chiusino_600x600 - 2TB1j2YmT2tAEmK1aLYxqp 1 * 66		1,000			66,000	66,000		
	Chiusino:Chiusino_600x600 - 2TB1j2YmT2tAEmK1aLYxoo 1 * 66		1,000			66,000	66,000		
	Chiusino:Chiusino_600x600 - 2TB1j2YmT2tAEmK1aLYxnI 1 * 66		1,000			66,000	66,000		
	Chiusino:Chiusino_600x600 - 2TB1j2YmT2tAEmK1aLYa1C 1 * 66		1,000			66,000	66,000		
	Totale	kg					594,000	3,05000	1 811,70
I.02.080 67410 I.02.080.b	FORNITURA E POSA IN OPERA DI POZZETTI PREFABBRICATI VIBROCOMPRESSI IN CLS DI CLASSE C25/30 - DIMENSIONI INTERNE 60X60 cm - h=60 cm								
	Pozzetto1:Pozzetto_600x600 - 30$nhURJzCf9Uui76XSP_g 1		1,000				1,000		
	Pozzetto1:Pozzetto_600x600 - 2TB1j2YmT2tAEmK1aLYxfC 1		1,000				1,000		
	Pozzetto1:Pozzetto_600x600 - 2TB1j2YmT2tAEmK1aLYxeq 1		1,000				1,000		
	Pozzetto1:Pozzetto_600x600 - 2TB1j2YmT2tAEmK1aLYxbd 1		1,000				1,000		
	Pozzetto1:Pozzetto_600x600 - 2TB1j2YmT2tAEmK1aLYxsP 1		1,000				1,000		
	Pozzetto1:Pozzetto_600x600 - 2TB1j2YmT2tAEmK1aLYxqq 1		1,000				1,000		
	Pozzetto1:Pozzetto_600x600 - 2TB1j2YmT2tAEmK1aLYxop 1		1,000				1,000		
	Pozzetto1:Pozzetto_600x600 - 2TB1j2YmT2tAEmK1aLYxnJ 1		1,000				1,000		
	Pozzetto1:Pozzetto_600x600 - 2TB1j2YmT2tAEmK1aLYa1D 1		1,000				1,000		
	A RIPORTARE IMPIANTI ELETTRICI								**1 811,70**
	A RIPORTARE VIABILITA'								**1 811,70**
	A RIPORTARE SISTEMAZIONI ESTERNE LANDSIDE								***1 811,70***
	A RIPORTARE								82 053 872,93

COMPUTO METRICO ESTIMATIVO

L6 - POTENZIAMENTO SOTTOSERVIZI

08 - SISTEMAZIONI ESTERNE LANDSIDE

008 - VIABILITA'

ELE - IMPIANTI ELETTRICI

N. ARTICOLO	INDICAZIONE DEI LAVORI E DELLE PROVVISTE	U.M.	DIMENSIONI				QUANTITA'	PREZZO	IMPORTO
			SIMILI	LUNG.	LARG.	ALT.			
	RIPORTO								82 053 872,93
	Totale	cad					9,000	138,14000	1 243,26
73740 CAL25_01.B04.004.005	classe di resistenza caratteristica C28/35 - consistenza S3								
	platea gruppo elettrogeno e armadio prefabbricato - platea H 50 cm 5 * 4 * (.3)			5,000	4,000	0,300	6,000		
	Totale	m³					6,000	179,93411	1 079,60
73750 CAL25_01.B02.002.001	per opere di fondazione, plinti, travi rovesce								
	platea gruppo elettrogeno e armadio prefabbricato - cassero H 50 cm 2 * (5+4) * (.3)		2,000	9,000		0,300	5,400		
	Totale	m²					5,400	29,34697	158,47
73760 AP-01.E04.067.001	Fornitura e posa in opera di rete elettrosaldata ad aderenza migliorata, conforme alla norma UNI EN 10080:2005, formato mm. 2000x3000 Ø 8 200x200								
	platea gruppo elettrogeno e armadio prefabbricato - platea H 50 cm - armatura 100 kg/mc 100 * 5 * 4 * (.3)		100,000	5,000	4,000	0,300	600,000		
	Totale	kg					600,000	2,65050	1 590,30
73770 CAL25_01.B04.004.005	classe di resistenza caratteristica C28/35 - consistenza S3								
	muro perimetrale a platea gruppo elettrogeno e armadio prefabbricato - sez. 50x25 cm 2 * (5+4) * (0.25) * (.5)		2,000	9,000	0,250	0,500	2,250		
	Totale	m³					2,250	179,93411	404,85
73780 CAL25_01.B02.002.001	per opere di fondazione, plinti, travi rovesce								
	muro perimetrale a platea gruppo elettrogeno e armadio prefabbricato - sez. 50x25 cm - casseri (2*2) * (5+4) * (.5)		4,000	9,000		0,500	18,000		
	Totale	m²					18,000	29,34697	528,25
	A RIPORTARE IMPIANTI ELETTRICI								**6 816,43**
	A RIPORTARE VIABILITA'								**6 816,43**
	A RIPORTARE SISTEMAZIONI ESTERNE LANDSIDE								***6 816,43***
	A RIPORTARE								82 058 877,66

COMPUTO METRICO ESTIMATIVO

L6 - POTENZIAMENTO SOTTOSERVIZI

08 - SISTEMAZIONI ESTERNE LANDSIDE

008 - VIABILITA'

ELE - IMPIANTI ELETTRICI

N. ARTICOLO	INDICAZIONE DEI LAVORI E DELLE PROVVISTE	U.M.	DIMENSIONI				QUANTITA'	PREZZO	IMPORTO
			SIMILI	LUNG.	LARG.	ALT.			
	RIPORTO								82 058 877,66
73790 AP-01.E04.067.001	Fornitura e posa in opera di rete elettrosaldata ad aderenza migliorata, conforme alla norma UNI EN 10080:2005, formato mm. 2000x3000 Ø 8 200x200								
	muro perimetrale a platea gruppo elettrogeno e armadio prefabbricato - sez. 50x25 cm - armatura 150 kg mc (2*150) * (5+4) * (0.25) * (.5)		300,000	9,000	0,250	0,500	337,500		
	Totale	kg					337,500	2,65050	894,54
73800 CAL25_09.V06.020.002	Riparazione di rete metallica per recinzione di qualsiasi diametro a maglia rettangolare, quadrata o sciolta, di qualsiasi altezza, compreso la sostizione della rete per le parti rotte o corrose fino a mq. 3,00 (computazione minima), la rilegatura d								
	recinzione platea gruppo elettrogeno e armadio prefabbricato - H 200 cm 2 * (4+3) * 2		2,000	7,000		2,000	28,000		
	Totale	m²					28,000	28,62166	801,41
74990 AP-E.ARC.198	0.OF.41 - Cancello a doppia anta battente in grigliato elettrosaldato, dim. 2,20x2,48 mt								
	1		1,000				1,000		
	Totale	cad					1,000	599,96000	599,96
I.02.080 77580 I.02.080.b	FORNITURA E POSA IN OPERA DI POZZETTI PREFABBRICATI VIBROCOMPRESSI IN CLS DI CLASSE C25/30 - DIMENSIONI INTERNE 60X60 cm - h=60 cm								
	Pozzetto1:Pozzetto_600x600 - 30$nhURJzCf9Uui76XSP_g 1		1,000				1,000		
	Pozzetto1:Pozzetto_600x600 - 2TB1j2YmT2tAEmK1aLYxfC 1		1,000				1,000		
	Pozzetto1:Pozzetto_600x600 - 2TB1j2YmT2tAEmK1aLYxeq 1		1,000				1,000		
	Pozzetto1:Pozzetto_600x600 - 2TB1j2YmT2tAEmK1aLYxbd 1		1,000				1,000		
	Pozzetto1:Pozzetto_600x600 - 2TB1j2YmT2tAEmK1aLYxsP 1		1,000				1,000		
	Pozzetto1:Pozzetto_600x600 - 2TB1j2YmT2tAEmK1aLYxqq 1		1,000				1,000		
	Pozzetto1:Pozzetto_600x600 - 2TB1j2YmT2tAEmK1aLYxop 1		1,000				1,000		
	A RIPORTARE IMPIANTI ELETTRICI								**9 112,34**
	A RIPORTARE VIABILITA'								**9 112,34**
	A RIPORTARE SISTEMAZIONI ESTERNE LANDSIDE								***9 112,34***
	A RIPORTARE								82 061 173,57

COMPUTO METRICO ESTIMATIVO

L6 - POTENZIAMENTO SOTTOSERVIZI

08 - SISTEMAZIONI ESTERNE LANDSIDE

008 - VIABILITA'

ELE - IMPIANTI ELETTRICI

N. ARTICOLO	INDICAZIONE DEI LAVORI E DELLE PROVVISTE	U.M.	DIMENSIONI				QUANTITA'	PREZZO	IMPORTO
			SIMILI	LUNG.	LARG.	ALT.			
	RIPORTO								82 061 173,57
	Pozzetto1:Pozzetto_600x600 - 2TB1j2YmT2tAEmK1aLYxnJ 1		1,000				1,000		
	Pozzetto1:Pozzetto_600x600 - 2TB1j2YmT2tAEmK1aLYa1D 1		1,000				1,000		
	Totale	cad					9,000	138,14000	1 243,26
	Totale 102 - POZZETTI E OPERE COMPLEMENTARI AGLI IMPIANTI Euro								**10 355,60**
	105 - IMPIANTO ELETTRICO - DISTRIBUZIONE BT								
67420 NP25.22CL.PR.L.000240.130.f	CAVIDOTTO FLESSIBILE CORRUGATO A DOPPIA PARETE Fornitura e posa in opera di cavidotto in tubazione flessibile corrugata a .....oin opera in scavoo in cavedi (pagatiaparte), compreso:giunzioni, curve, manicotti, cavallotti di fissaggio Diametro mm 110								
	Tubazione:PEAD PE100 - 110 mmø - 2TB1j2YmT2tAEmK1aLYxir 27.9561266472707			27,956			27,956		
	Tubazione:PEAD PE100 - 110 mmø - 2MBhYZeQHEFve4V1CdfKdP 31.7715576265641			31,772			31,772		
	Tubazione:PEAD PE100 - 110 mmø - 2TB1j2YmT2tAEmK1aLYxeC 27.9561266472707			27,956			27,956		
	Tubazione:PEAD PE100 - 110 mmø - 2TB1j2YmT2tAEmK1aLYxeA 31.7715576265641			31,772			31,772		
	Tubazione:PEAD PE100 - 110 mmø - 2TB1j2YmT2tAEmK1aLYxdM 20.480306704172			20,480			20,480		
	Tubazione:PEAD PE100 - 110 mmø - 2TB1j2YmT2tAEmK1aLYxd8 20.480306704172			20,480			20,480		
	Tubazione:PEAD PE100 - 110 mmø - 2TB1j2YmT2tAEmK1aLYxbw 43.9400000000001			43,940			43,940		
	Tubazione:PEAD PE100 - 110 mmø - 2TB1j2YmT2tAEmK1aLYxWV 44.02			44,020			44,020		
	Tubazione:PEAD PE100 - 110 mmø - 2TB1j2YmT2tAEmK1aLYxuF 13.38			13,380			13,380		
	Tubazione:PEAD PE100 - 110 mmø - 2TB1j2YmT2tAEmK1aLYxs2 13.38			13,380			13,380		
	Tubazione:PEAD PE100 - 110 mmø - 2TB1j2YmT2tAEmK1aLYxqM 14.0575943854173			14,058			14,058		
	Tubazione:PEAD PE100 - 110 mmø - 2TB1j2YmT2tAEmK1aLYxqK			14,105			14,105		
	A RIPORTARE IMPIANTI ELETTRICI								**10 355,60**
	A RIPORTARE VIABILITA'								**10 355,60**
	A RIPORTARE SISTEMAZIONI ESTERNE LANDSIDE								***10 355,60***
	A RIPORTARE								82 062 416,83

COMPUTO METRICO ESTIMATIVO

L6 - POTENZIAMENTO SOTTOSERVIZI

08 - SISTEMAZIONI ESTERNE LANDSIDE

008 - VIABILITA'

ELE - IMPIANTI ELETTRICI

N. ARTICOLO	INDICAZIONE DEI LAVORI E DELLE PROVVISTE	U.M.	DIMENSIONI				QUANTITA'	PREZZO	IMPORTO
			SIMILI	LUNG.	LARG.	ALT.			
	RIPORTO								82 062 416,83
	14.1046533055488								
	Tubazione:PEAD PE100 - 110 mmø - 2TB1j2YmT2tAEmK1aLYxpN 9.6890851062081			9,689			9,689		
	Tubazione:PEAD PE100 - 110 mmø - 2TB1j2YmT2tAEmK1aLYxoT 9.64202609512802			9,642			9,642		
	Tubazione:PEAD PE100 - 110 mmø - 2TB1j2YmT2tAEmK1aLYwFc 18.3120000000002			18,312			18,312		
	Tubazione:PEAD PE100 - 110 mmø - 2TB1j2YmT2tAEmK1aLYwEv 16.9895512741393			16,990			16,990		
	Tubazione:PEAD PE100 - 110 mmø - 2TB1j2YmT2tAEmK1aLYwBb 18.3120000000001			18,312			18,312		
	Tubazione:PEAD PE100 - 110 mmø - 2TB1j2YmT2tAEmK1aLYwBl 17.002674576351			17,003			17,003		
	Tubazione:PEAD PE100 - 110 mmø - 2TB1j2YmT2tAEmK1aLYdvc 1.00443200109786			1,004			1,004		
	Tubazione:PEAD PE100 - 110 mmø - 2TB1j2YmT2tAEmK1aLYdtI 0.50000000000001			0,500			0,500		
	Tubazione:PEAD PE100 - 110 mmø - 2TB1j2YmT2tAEmK1aLYcFV 1.80000000000003			1,800			1,800		
	Tubazione:PEAD PE100 - 110 mmø - 2TB1j2YmT2tAEmK1aLYcE7 1.80000000000003			1,800			1,800		
	Tubazione:PEAD PE100 - 110 mmø - 2TB1j2YmT2tAEmK1aLYcD$ 3.20195054175624			3,202			3,202		
	Totale	m					401,553	8,77000	3 521,62
67440 AP-E.IEL.163	Fornitura e posa in opera di CABINA IN CLS BT DIMENSIONI 216 cm x 84 cm x h 185 cm								
	CFL-PDE_ManufattoCls:CFL-PDE_ManufattoCls-RaccoltaAcque - 2TB1j2YmT2tAEmK1aLYwne 1		1,000				1,000		
	Totale	cad					1,000	4 656,82000	4 656,82
67450	Allacciamento di utenza monofase incluso conduttore di protezione, con utilizzo di								
	A RIPORTARE IMPIANTI ELETTRICI								**18 534,04**
	A RIPORTARE VIABILITA'								**18 534,04**
	A RIPORTARE SISTEMAZIONI ESTERNE LANDSIDE								***18 534,04***
	A RIPORTARE								82 070 595,27

COMPUTO METRICO ESTIMATIVO

L6 - POTENZIAMENTO SOTTOSERVIZI

08 - SISTEMAZIONI ESTERNE LANDSIDE

008 - VIABILITA'

ELE - IMPIANTI ELETTRICI

N. ARTICOLO	INDICAZIONE DEI LAVORI E DELLE PROVVISTE	U.M.	DIMENSIONI				QUANTITA'	PREZZO	IMPORTO
			SIMILI	LUNG.	LARG.	ALT.			
	RIPORTO								82 070 595,27
NP.DEI.025218b	cavo unipolare o multipolare in guaina protettiva di pvc flessibile, provvista di raccordi filettati e di adattatori alle estremità, lunghezza fino a 1,5 m: sezione co								
	CFL-PDE_QuadroBordoMacchina:CFL-PDE_QuadroBordoMacchina-QP - 2TB1j2YmT2tAEmK1aLYbsp 1		1,000				1,000		
	Totale	cad					1,000	44,86966	44,87
67460 AP-E.IEL.161	Fornitura e posa in opera di Quadro alimentazione pompe QAP (QAP) con le seguenti caratteristiche tecniche: Tensione di is..... 41mm per prof. 400 e 600, e 19 mm per prof. 800 e 1000) Composizione quadro: Il quadro in oggetto è composto da 1 colonne.								
	CFL-PDE_QuadroElettrico:CFL-PDE_QuadroElettrico-QAP - 2TB1j2YmT2tAEmK1aLYwZD 1		1,000				1,000		
	Totale	cad					1,000	10 234,08000	10 234,08
74920 CAL25_01.A04.008.001	fino alla profondità di m 1,50								
	Per cavidotti Alimentazione torri faro								
	250 * (0.8) * (0.8)			250,000	0,800	0,800	160,000		
	Totale	m³					160,000	7,81725	1 250,76
74930 CAL25_01.A05.001.001	eseguito con mezzi meccanici con materiale proveniente da scavi.								
	Per cavidotti Alimentazione torri faro								
	(250.) * (0.8) * (0.8)			250,000	0,800	0,800	160,000		
	Totale	m³					160,000	4,89739	783,58
74940 CAL25_01.A05.001.002	eseguito con mezzi meccanici con materiale arido di cava compreso nel prezzo								
	Per cavidotti Alimentazione torri faro								
	250 * (0.8) * (0.3)			250,000	0,800	0,300	60,000		
	A RIPORTARE IMPIANTI ELETTRICI								**30 847,33**
	A RIPORTARE VIABILITA'								**30 847,33**
	A RIPORTARE SISTEMAZIONI ESTERNE LANDSIDE								***30 847,33***
	A RIPORTARE								82 082 908,56

COMPUTO METRICO ESTIMATIVO

L6 - POTENZIAMENTO SOTTOSERVIZI

08 - SISTEMAZIONI ESTERNE LANDSIDE

008 - VIABILITA'

ELE - IMPIANTI ELETTRICI

N. ARTICOLO	INDICAZIONE DEI LAVORI E DELLE PROVVISTE	U.M.	DIMENSIONI SIMILI	LUNG.	LARG.	ALT.	QUANTITA'	PREZZO	IMPORTO
	RIPORTO								82 082 908,56
	Totale	m³					60,000	45,27736	2 716,64
74950 CAL25_PRREC.P17.005.001	Terra e rocce, diverse da quelle di cui alla voce codice CEER/EER 17 05 03 (riferimento cod. CEER/EER 17 05 04 - Materiale Tabella A)								
	Per cavidotti Alimentazione torri faro								
	(1.8) * 250 * (0.8) * (0.3)		1,800	250,000	0,800	0,300	108,000		
	Totale	Tn					108,000	29,09500	3 142,26
74960 CAL25_06.L05.010.011	1 x 50 mmq.								
	LINEA GENERALE DA CABINA C1 3 * 250		3,000	250,000			750,000		
	LINEA DA GE 3 * 8		3,000	8,000			24,000		
	LINEA DI ALIMENTAZIONE 3 * 2		3,000	2,000			6,000		
	Totale	m					780,000	16,88195	13 167,92
74970 CAL25_06.L05.010.001	1 x 25 mmq								
	LINEA GENERALE DA CABINA C1 1 * 250		1,000	250,000			250,000		
	LINEA DA GE 1 * 8		1,000	8,000			8,000		
	LINEA DI ALIMENTAZIONE 1 * 2		1,000	2,000			2,000		
	LINEA DI ALIMENTAZIONE 1 * 2		1,000	2,000			2,000		
	Totale	m					262,000	3,44240	901,91
74980 CAL25_06.L05.010.053	5 G 1.5 mmq.								
	CONSENSO AVVIAMENTO GE 8			8,000			8,000		
	Totale	m					8,000	4,79318	38,35
	Totale 105 - IMPIANTO ELETTRICO - DISTRIBUZIONE BT Euro								**40 458,81**
	A RIPORTARE IMPIANTI ELETTRICI								**50 814,41**
	A RIPORTARE VIABILITA'								**50 814,41**
	A RIPORTARE SISTEMAZIONI ESTERNE LANDSIDE								***50 814,41***
	A RIPORTARE								82 102 875,64

COMPUTO METRICO ESTIMATIVO

L6 - POTENZIAMENTO SOTTOSERVIZI

08 - SISTEMAZIONI ESTERNE LANDSIDE

008 - VIABILITA'

ELE - IMPIANTI ELETTRICI

N. ARTICOLO	INDICAZIONE DEI LAVORI E DELLE PROVVISTE	U.M.	DIMENSIONI				QUANTITA'	PREZZO	IMPORTO
			SIMILI	LUNG.	LARG.	ALT.			
	RIPORTO								82 102 875,64
	107 - IMPIANTO ELETTRICO - GRUPPO ELETTROGENO								
67430 NP25.22CL.PR.L.001910.020.e	con sistema di raffreddamento ad aria e ad acqua: Fornitura e posa in opera di gruppo elettrogeno trifase, con motore dies.....one 400/231 V¦5%-50 Hz.Consistema di raffreddamento ad aria o ad acqua: servizio continuo 84 kVA, servizio emergenza 92 kVA								
	ACE-TRS_MT-BT:ACE-GEN_80kVA - 0zU9rPRrn4shP50Dv0HsHm 1		1,000				1,000		
	Totale	cad					1,000	41 558,69000	41 558,69
73820 CAL25_PR.P72.007.024	Cofano contenimento trasformatore completo di cavo per interconnessione 3 m sez. 25 mmq (trasformatore escluso) per trafo fino a 630 kVA								
	cofano contenimento GE 1		1,000				1,000		
	Totale	cad					1,000	9 879,65000	9 879,65
	Totale 107 - IMPIANTO ELETTRICO - GRUPPO ELETTROGENO Euro								**51 438,34**
	Totale ELE - IMPIANTI ELETTRICI Euro								**102 252,75**
	Totale 008 - VIABILITA' Euro								**102 252,75**
	A RIPORTARE SISTEMAZIONI ESTERNE LANDSIDE								***102 252,75***
	A RIPORTARE								82 154 313,98

COMPUTO METRICO ESTIMATIVO

L6 - POTENZIAMENTO SOTTOSERVIZI

08 - SISTEMAZIONI ESTERNE LANDSIDE

009 - RETI DI SOTTOSERVIZI

IDR - OPERE IDRAULICHE

N. ARTICOLO	INDICAZIONE DEI LAVORI E DELLE PROVVISTE	U.M.	DIMENSIONI				QUANTITA'	PREZZO	IMPORTO
			SIMILI	LUNG.	LARG.	ALT.			
	RIPORTO								82 154 313,98
	004 - SCAVI E SBANCAMENTI								
10510 CAL25_01.A04.001.006	Scavo di sbancamento effettuato con mezzi meccanici compresa la rimozione di arbusti e ceppaie, la profilatura delle pareti, la regolarizzazione del fondo, il carico sugli automezzi ed il trasporto fino ad una distanza massima di 3000 m all'interno d								
	Abachi Scavi_Tubazioni_pozzetti e Vasca_Esecutivo 2025 "SCAVI"								
	Vasca 1 - Vasca di accumulo 215.06		215,060				215,060		
	Vasca 2 - Vasca di prima pioggia 209.54		209,540				209,540		
	Vasca 3 - Vasca di sollevamento 933.86		933,860				933,860		
	Totale	m³					1 358,460	16,47546	22 381,25
10512 AP-E.IDR.013	Compenso allo scavo per l'esecuzione in presenza d'acqua (falda in quota di scavo), compreso l'onere della canalizzazione .....rosciugamento con pompa elettrica ad immersione, nonché per scavo a campione valutato per ogni ora di utilizzo della pompa.								
	in presenza di acqua								
	si prevedono n. 2 pompe 24/24h x 30 gg								
	- vasca 1 - vasca di accumulo 2*24*30		1 440,000				1 440,000		
	- vasca 2 - vasca di prima pioggia 2*24*30		1 440,000				1 440,000		
	- vasca 3 - vasca di sollevamento 2*24*30		1 440,000				1 440,000		
	Totale	h					4 320,000	11,86000	51 235,20
10517 CAL25_04.A04.001.001	per profondità fino a 30 cm								
	scotico								
	Abachi Scavi_Tubazioni_pozzetti e Vasca_Esecutivo 2025 "SCAVI"								
	Vasca 2 - vasca di prima pioggia 13.55		13,550				13,550		
	Vasca 3 - vasca di sollevamento 78.11		78,110				78,110		
	Totale	m²					91,660	3,06787	281,20
	A RIPORTARE OPERE IDRAULICHE								**73 897,65**
	A RIPORTARE RETI DI SOTTOSERVIZI								**73 897,65**
	A RIPORTARE SISTEMAZIONI ESTERNE LANDSIDE								***176 150,40***
	A RIPORTARE								82 228 211,63

COMPUTO METRICO ESTIMATIVO

L6 - POTENZIAMENTO SOTTOSERVIZI

08 - SISTEMAZIONI ESTERNE LANDSIDE

009 - RETI DI SOTTOSERVIZI

IDR - OPERE IDRAULICHE

N. ARTICOLO	INDICAZIONE DEI LAVORI E DELLE PROVVISTE	U.M.	DIMENSIONI				QUANTITA'	PREZZO	IMPORTO
			SIMILI	LUNG.	LARG.	ALT.			
	RIPORTO								82 228 211,63
10535 CAL25_01.A04.029.002	da mt 1,50 a mt 3,00								
	Vedasi abaco Scavi_Tubazioni_pozzetti e Vasca Esecutivo 2025 "SCAVI"								
	. Tratto 5 2 * (277.04) * (2.07)		2,000	277,040		2,070	1 146,946		
	. Tratto 6 2 * (111.45) * (1.65)		2,000	111,450		1,650	367,785		
	. Tratto 7 2 * (93.7) * (2.01)		2,000	93,700		2,010	376,674		
	Totale	m²					1 891,405	19,77765	37 407,55
10540 CAL25_05.A09.001.001	con inerti provenienti dalla cernita del materiale escavato giacente nell'ambito del cantiere.								
	Vedasi abaco Scavi_Tubazioni_pozzetti e Vasca Esecutivo 2025 "SCAVI"								
	. rinterri con materiali provenienti da scavo								
	. Tratto 4 147.29		147,290				147,290		
	. Tratto 5 557.53		557,530				557,530		
	. Tratto 6 148.41		148,410				148,410		
	. Tratto 7 188.73		188,730				188,730		
	Rinterro vasche								
	- vasca 1 - vasca di accumulo 124.4		124,400				124,400		
	- vasca 2 - vasca di prima pioggia 133.91		133,910				133,910		
	- vasca 2 - riutilizzo scotico depositato in cantiere 4.06		4,060				4,060		
	- vasca 3 - vasca di sollevamento 275.44		275,440				275,440		
	- vasca 3 - riutilizzo scotico depositato in cantiere 23.43		23,430				23,430		
	Totale	m³					1 603,200	26,44814	42 401,66
10590 CAL25_05.A09.001.002	materiali aridi tipo A1, A2/4, A2/5, A3 (ghiaio-sabbiosi), A7 (limo-argillosi) (UNI EN ISO 14688-1:2013).								
	Vedasi abaco Scavi_Tubazioni_pozzetti e Vasca Esecutivo 2025 "SCAVI"								
	. Materiali aridi								
	A RIPORTARE OPERE IDRAULICHE								**153 706,86**
	A RIPORTARE RETI DI SOTTOSERVIZI								**153 706,86**
	A RIPORTARE SISTEMAZIONI ESTERNE LANDSIDE								***255 959,61***
	A RIPORTARE								82 308 020,84

COMPUTO METRICO ESTIMATIVO

L6 - POTENZIAMENTO SOTTOSERVIZI

08 - SISTEMAZIONI ESTERNE LANDSIDE

009 - RETI DI SOTTOSERVIZI

IDR - OPERE IDRAULICHE

N. ARTICOLO	INDICAZIONE DEI LAVORI E DELLE PROVVISTE	U.M.	DIMENSIONI				QUANTITA'	PREZZO	IMPORTO
			SIMILI	LUNG.	LARG.	ALT.			
	RIPORTO								82 308 020,84
	. Tratto 4 148.84		148,840				148,840		
	. Tratto 5 358.66		358,660				358,660		
	. Tratto 6 144.28		144,280				144,280		
	. Tratto 7 147.02		147,020				147,020		
	Totale	m³					798,800	59,55847	47 575,31
15100 CAL25_AT.N10.027.001	con sezione a U , Z o piatte in acciaio, composte o a cassone, fino a 140 kg/mq, in acciaio S 235-S 275-S 355, nolo mensile								
	Abachi Scavi_Tubazioni_pozzetti e Vasca_Esecutivo 2025 "SCAVI"								
	Palancole provvisorie - si considera 1 mese di noleggio per ciascuna vasca								
	- vasca 1 - vasca di accumulo 1 * 100 * 12		1,000	100,000		12,000	1 200,000		
	- vasca 2 - vasca di prima pioggia 1 * 84 * 12		1,000	84,000		12,000	1 008,000		
	- vasca 3 - vasca di sollevamento 1 * (201.6) * 12		1,000	201,600		12,000	2 419,200		
	Totale	m²					4 627,200	12,28315	56 836,59
15110 CAL25_14.R06.001.001	della lunghezza fino a 12 m, peso compreso tra 75 kg/mq e 150 kg/mq								
	Abachi Scavi_Tubazioni_pozzetti e Vasca_Esecutivo 2025 "SCAVI"								
	Palancolato provvisorio Tipo AZ20-700								
	.si considera sia l'infissione (n.1), sia l'estrazione (n.1)= n.1+1=2								
	- vasca 1 - vasca di accumulo 2 * 12 * (100.8)		2,000	12,000	100,800		2 419,200		
	- vasca 2 - vasca di prima pioggia 2 * 12 * 84		2,000	12,000	84,000		2 016,000		
	- vasca 3 - vasca di sollevamento 2 * 12 * (201.6)		2,000	12,000	201,600		4 838,400		
	Totale	m²					9 273,600	38,30167	355 194,37
15120 CAL25_01.B03.004.111	Carpenteria metallica per strutture in acciaio S 235 JR, per travature reticolari, pilastri, mensole, scale, ecc, realizzate con profilati INP, IPE, HE, UNP, angolari, tee, piatti, lamiere, ecc, compreso forature e saldature di officina, resa ed as								
	A RIPORTARE OPERE IDRAULICHE								**613 313,13**
	A RIPORTARE RETI DI SOTTOSERVIZI								**613 313,13**
	A RIPORTARE SISTEMAZIONI ESTERNE LANDSIDE								***715 565,88***
	A RIPORTARE								82 767 627,11

COMPUTO METRICO ESTIMATIVO

L6 - POTENZIAMENTO SOTTOSERVIZI

08 - SISTEMAZIONI ESTERNE LANDSIDE

009 - RETI DI SOTTOSERVIZI

IDR - OPERE IDRAULICHE

N. ARTICOLO	INDICAZIONE DEI LAVORI E DELLE PROVVISTE	U.M.	DIMENSIONI				QUANTITA'	PREZZO	IMPORTO
			SIMILI	LUNG.	LARG.	ALT.			
	RIPORTO								82 767 627,11
	Abachi Scavi_Tubazioni_pozzetti e Vasca_Esecutivo 2025 "SCAVI"								
	Travi HEB 100 - peso 20,4 kg/m								
	- vasca 1 - vasca di accumulo (20.4) * (56.65)		20,400	56,650			1 155,660		
	- vasca 2 - vasca di prima pioggia (20.4) * (42.83)		20,400	42,830			873,732		
	- vasca 3 - vasca di sollevamento (20.4) * (70.46)		20,400	70,460			1 437,384		
	Totale	kg					3 466,776	5,89361	20 431,83
	Totale 004 - SCAVI E SBANCAMENTI Euro								**633 744,96**
	006 - SCAVI A SEZIONE OBBLIGATA								
10520 CAL25_04.A04.008.001	fino alla profondità di m 1,50								
	Vedasi abaco Scavi_Tubazioni_pozzetti e Vasca Esecutivo 2025 "SCAVI"								
	. Tratto 4 296.44		296,440				296,440		
	. Tratto 5 916.97		916,970				916,970		
	. Tratto 6 293.47		293,470				293,470		
	. Tratto 7 336.88		336,880				336,880		
	Totale	m³					1 843,760	4,97884	9 179,79
10530 CAL25_04.A04.009.002	da m 1,50 fino alla profondità di m 3,00								
	Vedasi abaco Scavi_Tubazioni_pozzetti e Vasca Esecutivo 2025 "SCAVI"								
	. Tratto 5 252.07		252,070				252,070		
	. Tratto 6 25.99		25,990				25,990		
	. Tratto 7 83.89		83,890				83,890		
	Totale	m³					361,950	12,49271	4 521,74
	Totale 006 - SCAVI A SEZIONE OBBLIGATA Euro								**13 701,53**
	A RIPORTARE OPERE IDRAULICHE								**647 446,49**
	A RIPORTARE RETI DI SOTTOSERVIZI								**647 446,49**
	A RIPORTARE SISTEMAZIONI ESTERNE LANDSIDE								***749 699,24***
	A RIPORTARE								82 801 760,47

COMPUTO METRICO ESTIMATIVO

L6 - POTENZIAMENTO SOTTOSERVIZI

08 - SISTEMAZIONI ESTERNE LANDSIDE

009 - RETI DI SOTTOSERVIZI

IDR - OPERE IDRAULICHE

N. ARTICOLO	INDICAZIONE DEI LAVORI E DELLE PROVVISTE	U.M.	DIMENSIONI				QUANTITA'	PREZZO	IMPORTO
			SIMILI	LUNG.	LARG.	ALT.			
	RIPORTO								82 801 760,47
	100 - SMALTIMENTO ACQUE METEORICHE								
10118 AP-E.IDR.014	Fornitura e posa in opera di tubazioni in P.V.C. rigido per scarichi non a pressione civili ed industriali, secondo norme .....i serie SN8 SDR 34, poste in opera dentro scavi (elab. AI015P-E-L6-00-IDR-DI-01-A.pdf): tubazioni diametro esterno Ø125 mm.								
	. vedi abachi Smaltimento acque meteoriche 2025 "08_Tubazioni"								
	1.13			1,130			1,130		
	Totale	m					1,130	22,23000	25,12
10120 AP-E.IDR.001	Fornitura e posa in opera di tubazioni in P.V.C. rigido per scarichi non a pressione civili ed industriali, secondo norme .....i serie SN8 SDR 34, poste in opera dentro scavi (elab. AI015P-E-L6-00-IDR-DI-01-A.pdf): tubazioni diametro esterno Ø160 mm.								
	. vedi abachi Smaltimento acque meteoriche 2025 "08_Tubazioni"								
	42.88			42,880			42,880		
	Totale	m					42,880	32,40000	1 389,31
10122 AP-E.IDR.005	Fornitura e posa in opera di raccordi e pezzi speciali stampati in PVC rigido per condotte di scarico interrate non in pre.....lla norma UNI EN 1401-1:2009 per il collegamento alla tubazione: Curva chiusa (60°-90°) SN 8 kN/m2, diametro esterno mm 160								
	. vedi abachi Smaltimento acque meteoriche 2025 "08_Raccordi Tub."								
	Raccordi tubazioni 4		4,000				4,000		
	Totale	cad					4,000	26,14000	104,56
10125 AP-E.IDR.002	Fornitura e posa in opera di tubazioni in P.V.C. rigido per scarichi non a pressione civili ed industriali, secondo norme .....i serie SN8 SDR 34, poste in opera dentro scavi (elab. AI015P-E-L6-00-IDR-DI-01-A.pdf): tubazioni diametro esterno Ø200 mm.								
	A RIPORTARE OPERE IDRAULICHE								**648 965,48**
	A RIPORTARE RETI DI SOTTOSERVIZI								**648 965,48**
	A RIPORTARE SISTEMAZIONI ESTERNE LANDSIDE								***751 218,23***
	A RIPORTARE								82 803 279,46

COMPUTO METRICO ESTIMATIVO

L6 - POTENZIAMENTO SOTTOSERVIZI

08 - SISTEMAZIONI ESTERNE LANDSIDE

009 - RETI DI SOTTOSERVIZI

IDR - OPERE IDRAULICHE

N. ARTICOLO	INDICAZIONE DEI LAVORI E DELLE PROVVISTE	U.M.	DIMENSIONI				QUANTITA'	PREZZO	IMPORTO
			SIMILI	LUNG.	LARG.	ALT.			
	RIPORTO								82 803 279,46
	. vedi abachi Smaltimento acque meteoriche 2025 "08_Tubazione"								
	8.89			8,890			8,890		
	Totale	m					8,890	46,23000	410,98
10127 AP-E.IDR.003	Fornitura e posa in opera di tubazioni in P.V.C. rigido per scarichi non a pressione civili ed industriali, secondo norme .....ido lavato (pietrisco 3/8) come da sezione tipo (elab. AI015P-E-L6-00-IDR-DI-01-A.pdf): tubazioni diametro esterno Ø315 mm.								
	. vedi abachi Smaltimento acque meteoriche 2025 "08_Tubazione"								
	0.67			0,670			0,670		
	Totale	m					0,670	108,67000	72,81
10140 CAL25_PR.P15.062.017	tipo SN8 diametro esterno di 630 mm								
	. vedi abachi Smaltimento acque meteoriche 2025 "08_Tubazione"								
	222.93			222,930			222,930		
	Totale	m					222,930	184,38640	41 105,26
10150 AP.IDR.002	Posa di tubazione in polietilene alta densità (PE-AD) di tipo corrugato a doppia parete per condotte di scarico interrate non in pressione, aventi diametro DE 630 - SN8								
	vedi voce n. 10140 (q.ta = 222,930)						222,930		
	Totale	m					222,930	15,38000	3 428,66
10160 CAL25_PR.P15.062.019	tipo SN8 diametro esterno di 1000 mm								
	. vedi abachi Smaltimento acque meteoriche 2025 "08_Tubazione"								
	336.56			336,560			336,560		
	A RIPORTARE OPERE IDRAULICHE								**693 983,19**
	A RIPORTARE RETI DI SOTTOSERVIZI								**693 983,19**
	A RIPORTARE SISTEMAZIONI ESTERNE LANDSIDE								***796 235,94***
	A RIPORTARE								82 848 297,17

COMPUTO METRICO ESTIMATIVO

L6 - POTENZIAMENTO SOTTOSERVIZI

08 - SISTEMAZIONI ESTERNE LANDSIDE

009 - RETI DI SOTTOSERVIZI

IDR - OPERE IDRAULICHE

N. ARTICOLO	INDICAZIONE DEI LAVORI E DELLE PROVVISTE	U.M.	DIMENSIONI				QUANTITA'	PREZZO	IMPORTO
			SIMILI	LUNG.	LARG.	ALT.			
	RIPORTO								82 848 297,17
	Totale	m					336,560	475,70325	160 102,69
10170 CAL25_PR.P15.062.020	tipo SN8 diametro esterno di 1200 mm								
	. vedi abachi Smaltimento acque meteoriche 2025 "08_Tubazione"								
	95.83			95,830			95,830		
	.si considera, per ciascun raccordo a gomito Ø1200 l=2m								
	2 * 2		2,000	2,000			4,000		
	Totale	m					99,830	672,32220	67 117,93
10180 AP.IDR.003	Posa di tubazione in polietilene alta densità (PE-AD) di tipo corrugato a doppia parete per condotte di scarico interrate non in pressione, aventi diametro DE 1000÷1200 - SN8								
	. vedi abachi Smaltimento acque meteoriche 2025 "08_Tubazione"								
	vedi voce n. 10160 (q.ta = 336,560)						336,560		
	vedi voce n. 10170 (q.ta = 99,830)						99,830		
	.si considera, per ciascun raccordo a gomito Ø1200 l=2m								
	2 * 2		2,000	2,000			4,000		
	Totale	m					440,390	29,33000	12 916,64
10183 CAL25_01.B04.003.002	classe di resistenza caratteristica C12/15 - consistenza S4								
	. vedi elab. AI015P-E-L6-00-IDR-DI-01-A								
	magrone per pozzetti d'ispezione 3 * (.8) * (.8) * (.1)		3,000	0,800	0,800	0,100	0,192		
	Totale	m³					0,192	149,30846	28,67
I.02.080 10185	FORNITURA E POSA IN OPERA DI POZZETTI PREFABBRICATI VIBROCOMPRESSI IN CLS DI CLASSE C25/30 - DIMENSIONI INTERNE 60X60 cm - h=60 cm								
	A RIPORTARE OPERE IDRAULICHE								**934 149,12**
	A RIPORTARE RETI DI SOTTOSERVIZI								**934 149,12**
	A RIPORTARE SISTEMAZIONI ESTERNE LANDSIDE								***1 036 401,87***
	A RIPORTARE								83 088 463,10

COMPUTO METRICO ESTIMATIVO

L6 - POTENZIAMENTO SOTTOSERVIZI

08 - SISTEMAZIONI ESTERNE LANDSIDE

009 - RETI DI SOTTOSERVIZI

IDR - OPERE IDRAULICHE

N. ARTICOLO	INDICAZIONE DEI LAVORI E DELLE PROVVISTE	U.M.	DIMENSIONI				QUANTITA'	PREZZO	IMPORTO
			SIMILI	LUNG.	LARG.	ALT.			
	RIPORTO								83 088 463,10
I.02.080.b									
	. vedi abachi Smaltimento acque meteoriche 2025 "08_Pozzetti"								
	pozzetti d'ispezione 3		3,000				3,000		
	vasca 2 - vasca di prima pioggia								
	2		2,000				2,000		
	Totale	cad					5,000	138,14000	690,70
I.02.085	FORNITURA E POSA IN OPERA DI ELEMENTI DI PROLUNGA PER POZZETTI PREFABBRICATI IN CLS DI CLASSE C25/30								
10186	- DIMENSIONI INTERNE 60X60 cm - h=50 cm								
I.02.085.b									
	. vedi abachi Smaltimento acque meteoriche 2025 "08_Pozzetti"								
	vasca 2 - vasca di prima pioggia								
	4		4,000				4,000		
	Totale	cad					4,000	81,82000	327,28
P.01.015.1	CHIUSINO PER POZZETTI - CLASSE D400								
	IN GHISA SFEROIDALE								
10187	- PER POZZETTO 60X60 CM								
P.01.015.1.d									
	. vedi abachi Smaltimento acque meteoriche 2025 "08_Pozzetti"								
	chiusino su pozzetto di ispezione 600x600 mm 3		3,000				3,000		
	vasca 2 - vasca di prima pioggia								
	chiusino su pozzetto di ispezione 600x600 mm 2		2,000				2,000		
	Totale	cad					5,000	309,67000	1 548,35
10188	classe di resistenza caratteristica C12/15 - consistenza S4								
CAL25_01.B04.003.002									
	A RIPORTARE OPERE IDRAULICHE								**936 715,45**
	A RIPORTARE RETI DI SOTTOSERVIZI								**936 715,45**
	A RIPORTARE SISTEMAZIONI ESTERNE LANDSIDE								***1 038 968,20***
	A RIPORTARE								83 091 029,43

COMPUTO METRICO ESTIMATIVO

L6 - POTENZIAMENTO SOTTOSERVIZI

08 - SISTEMAZIONI ESTERNE LANDSIDE

009 - RETI DI SOTTOSERVIZI

IDR - OPERE IDRAULICHE

N. ARTICOLO	INDICAZIONE DEI LAVORI E DELLE PROVVISTE	U.M.	DIMENSIONI				QUANTITA'	PREZZO	IMPORTO
			SIMILI	LUNG.	LARG.	ALT.			
	RIPORTO								83 091 029,43
	. vedi elab. AI015P-E-L6-00-IDR-DI-01-A								
	magrone per pozzetti con caditoia 5 * (1.2) * (1.2) * (.1)		5,000	1,200	1,200	0,100	0,720		
	magrone per pozzetti di ispezione 10 * (1.2) * (1.2) * (.1)		10,000	1,200	1,200	0,100	1,440		
	Totale	m³					2,160	149,30846	322,51
I.02.080	FORNITURA E POSA IN OPERA DI POZZETTI PREFABBRICATI VIBROCOMPRESSI IN CLS DI CLASSE C25/30								
10190	- DIMENSIONI INTERNE 100X100 cm - h=100 cm								
I.02.080.d									
	. vedi abachi Smaltimento acque meteoriche 2025 "08_Pozzetti"								
	pozzetti con caditoia 5		5,000				5,000		
	pozzetti di ispezione 10		10,000				10,000		
	Totale	cad					15,000	293,76000	4 406,40
I.02.085	FORNITURA E POSA IN OPERA DI ELEMENTI DI PROLUNGA PER POZZETTI PREFABBRICATI IN CLS DI CLASSE C25/30								
10200	- DIMENSIONI INTERNE 100X100 cm - h=50 cm								
I.02.085.e									
	. vedi abachi Smaltimento acque meteoriche 2025 "08_Pozzetti"								
	sopralzi								
	pozzetto d'ispezione da 100x100 4		4,000				4,000		
	Totale	cad					4,000	183,66000	734,64
10205	- DIMENSIONI INTERNE 100X100 cm - h=100 cm								
I.02.085.f									
	. vedi abachi Smaltimento acque meteoriche 2025 "08_Pozzetti"								
	sopralzi								
	pozzetto con caditoia da 100x100mm 5		5,000				5,000		
	pozzetto di ispezione da 100x100mm 6		6,000				6,000		
	A RIPORTARE OPERE IDRAULICHE								**942 179,00**
	A RIPORTARE RETI DI SOTTOSERVIZI								**942 179,00**
	A RIPORTARE SISTEMAZIONI ESTERNE LANDSIDE								***1 044 431,75***
	A RIPORTARE								83 096 492,98

COMPUTO METRICO ESTIMATIVO

L6 - POTENZIAMENTO SOTTOSERVIZI

08 - SISTEMAZIONI ESTERNE LANDSIDE

009 - RETI DI SOTTOSERVIZI

IDR - OPERE IDRAULICHE

N. ARTICOLO	INDICAZIONE DEI LAVORI E DELLE PROVVISTE	U.M.	DIMENSIONI				QUANTITA'	PREZZO	IMPORTO
			SIMILI	LUNG.	LARG.	ALT.			
	RIPORTO								83 096 492,98
	Totale	cad					11,000	266,23000	2 928,53
I.02.090	FORNITURA E POSA IN OPERA DI SOLETTA PREFABBRICATA CARRABILE IN CLS PER POZZETTI PREFABBRICATI IN CLS O GETTATI IN OPERA								
10210	- PER POZZETTI DI DIMENSIONI INTERNE 100X100 cm								
I.02.090.b									
	. vedi abachi Smaltimento acque meteoriche 2025 "08_Pozzetti"								
	soletta								
	pozzetto con caditoia 5		5,000				5,000		
	pozzetto di ispezione 10		10,000				10,000		
	Totale	cad					15,000	244,25000	3 663,75
10215	classe di resistenza caratteristica C12/15 - consistenza S4								
CAL25_01.B04.003.002									
	. vedi elab. AI015P-E-L6-00-IDR-DI-01-A								
	magrone per pozzetti con caditoia 20 * (1.7) * (1.7) * (.1)		20,000	1,700	1,700	0,100	5,780		
	magrone per pozzetti di ispezione 4 * (1.7) * (1.7) * (.1)		4,000	1,700	1,700	0,100	1,156		
	Totale	m³					6,936	149,30846	1 035,60
I.02.080	FORNITURA E POSA IN OPERA DI POZZETTI PREFABBRICATI VIBROCOMPRESSI IN CLS DI CLASSE C25/30								
10220	- DIMENSIONI INTERNE 150X150 cm - h=100 cm								
I.02.080.f									
	. vedi abachi Smaltimento acque meteoriche 2025 "08_Pozzetti"								
	fondo								
	pozzetti con caditoia 20		20,000				20,000		
	pozzetti con chiusini (classe F900) 4		4,000				4,000		
	pozzetti scolmatore 1		1,000				1,000		
	A RIPORTARE OPERE IDRAULICHE								**949 806,88**
	A RIPORTARE RETI DI SOTTOSERVIZI								**949 806,88**
	A RIPORTARE SISTEMAZIONI ESTERNE LANDSIDE								***1 052 059,63***
	A RIPORTARE								83 104 120,86

COMPUTO METRICO ESTIMATIVO

L6 - POTENZIAMENTO SOTTOSERVIZI

08 - SISTEMAZIONI ESTERNE LANDSIDE

009 - RETI DI SOTTOSERVIZI

IDR - OPERE IDRAULICHE

N. ARTICOLO	INDICAZIONE DEI LAVORI E DELLE PROVVISTE	U.M.	DIMENSIONI				QUANTITA'	PREZZO	IMPORTO
			SIMILI	LUNG.	LARG.	ALT.			
	RIPORTO								83 104 120,86
	Totale	cad					25,000	470,57000	11 764,25
I.02.085	FORNITURA E POSA IN OPERA DI ELEMENTI DI PROLUNGA PER POZZETTI PREFABBRICATI IN CLS DI CLASSE C25/30								
10230 I.02.085.i	- DIMENSIONI INTERNE 150X150 cm - h=50 cm								
	. vedi abachi Smaltimento acque meteoriche 2025 "08_Pozzetti"								
	sopralzi 19		19,000				19,000		
	Totale	cad					19,000	255,17000	4 848,23
10235 I.02.085.l	- DIMENSIONI INTERNE 150X150 cm - h=100 cm								
	. vedi abachi Smaltimento acque meteoriche 2025 "08_Pozzetti"								
	sopralzi 24		24,000				24,000		
	per pozzetto scolmatore 1		1,000				1,000		
	Totale	cad					25,000	381,64000	9 541,00
I.02.090	FORNITURA E POSA IN OPERA DI SOLETTA PREFABBRICATA CARRABILE IN CLS PER POZZETTI PREFABBRICATI IN CLS O GETTATI IN OPERA								
10240 I.02.090.d	- PER POZZETTI DI DIMENSIONI INTERNE 150X150 cm								
	. vedi abachi Smaltimento acque meteoriche 2025 "08_Pozzetti"								
	soletta 24		24,000				24,000		
	per pozzetto scolmatore 1		1,000				1,000		
	Totale	cad					25,000	435,89000	10 897,25
10246 I.02.090.a	- PER POZZETTI DI DIMENSIONI INTERNE 80X80 cm								
	. vedi abachi Smaltimento acque meteoriche 2025 "08_Pozzetti"								
	A RIPORTARE OPERE IDRAULICHE								**986 857,61**
	A RIPORTARE RETI DI SOTTOSERVIZI								**986 857,61**
	A RIPORTARE SISTEMAZIONI ESTERNE LANDSIDE								***1 089 110,36***
	A RIPORTARE								83 141 171,59

COMPUTO METRICO ESTIMATIVO

L6 - POTENZIAMENTO SOTTOSERVIZI

08 - SISTEMAZIONI ESTERNE LANDSIDE

009 - RETI DI SOTTOSERVIZI

IDR - OPERE IDRAULICHE

N. ARTICOLO	INDICAZIONE DEI LAVORI E DELLE PROVVISTE	U.M.	DIMENSIONI				QUANTITA'	PREZZO	IMPORTO
			SIMILI	LUNG.	LARG.	ALT.			
	RIPORTO								83 141 171,59
	vasche								
	soletta 2		2,000				2,000		
	Totale	cad					2,000	191,58000	383,16
10250 AP.IDR.004	FORNITURA E POSA DI CHIUSINI IN GHISA SFEROIDALE Classe F900								
	. vedi abachi Smaltimento acque meteoriche 2025 "08_Pozzetti"								
	F900 - Peso chiusino in ghisa sferoidale: 100 kg								
	pozzetto di ispezione dim 1.00 x1.00 10		10,000				10,000		
	pozzetto di ispezione dim 1.50 x1.50 2		2,000				2,000		
	per pozzetto scolmatore 1		1,000				1,000		
	Totale	cad					13,000	699,44000	9 092,72
10260 AP.IDR.005	FORNITURA E POSA DI CADITOIA IN GHISA SFEROIDALE Classe F900								
	. vedi abachi Smaltimento acque meteoriche 2025 "08_Pozzetti"								
	F900 - Peso griglia in ghisa sferoidale: 100 kg								
	pozzetto dim. 1.00x1.00 - con caditoia 5		5,000				5,000		
	pozzetto dim. 1.50x1.50 - con caditoia 21		21,000				21,000		
	Totale	cad					26,000	875,90000	22 773,40
10270 CAL25_01.B04.003.001	classe di resistenza caratteristica C12/15 - consistenza S3								
	. vedi abachi Smaltimento acque meteoriche 2025 "08_Magrone_Vasche"								
	magrone fondazione vasca 1 - vasca di accumulo 4.86		4,860				4,860		
	magrone fondazione vasca 2 - vasca di prima pioggia 3.95		3,950				3,950		
	magrone fondazione vasca 3 - vasca di sollevamento 24.94		24,940				24,940		
	A RIPORTARE OPERE IDRAULICHE								**1 019 106,89**
	A RIPORTARE RETI DI SOTTOSERVIZI								**1 019 106,89**
	A RIPORTARE SISTEMAZIONI ESTERNE LANDSIDE								***1 121 359,64***
	A RIPORTARE								83 173 420,87

COMPUTO METRICO ESTIMATIVO

L6 - POTENZIAMENTO SOTTOSERVIZI

08 - SISTEMAZIONI ESTERNE LANDSIDE

009 - RETI DI SOTTOSERVIZI

IDR - OPERE IDRAULICHE

N. ARTICOLO	INDICAZIONE DEI LAVORI E DELLE PROVVISTE	U.M.	DIMENSIONI				QUANTITA'	PREZZO	IMPORTO
			SIMILI	LUNG.	LARG.	ALT.			
	RIPORTO								83 173 420,87
	. vedi abachi Smaltimento acque meteoriche 2025 "08_Strato compensazione"								
	Strato di compensazione								
	vasca 1 - vasca di accumulo 0.79		0,790				0,790		
	vasca 2 - vasca di prima pioggia 1.07		1,070				1,070		
	vasca 3 - vasca di sollevamento 6.30		6,300				6,300		
	Totale	m³					41,910	148,27116	6 214,04
10280 CAL25_01.B04.007.002	classe di resistenza caratteristica C32/40 - consistenza S4								
	. vedi abachi Smaltimento acque meteoriche 2025 "08_Platea_Vasche"								
	platea vasca 1 - vasca di accumulo 14.33		14,330				14,330		
	platea vasca 2 - vasca di prima pioggia 11.59		11,590				11,590		
	platea vasca 3 - vasca di sollevamento 74.82		74,820				74,820		
	Totale	m³					100,740	191,38236	19 279,86
10290 CAL25_01.B02.002.001	per opere di fondazione, plinti, travi rovesce								
	platea vasca 1 - vasca di accumulo (31.31) * (.3)		31,310			0,300	9,393		
	platea vasca 2 - vasca di prima pioggia (26.91) * (0.3)		26,910			0,300	8,073		
	platea vasca 3 - vasca di sollevamento (67.02) * (0.3)		67,020			0,300	20,106		
	Totale	m²					37,572	29,34697	1 102,62
10300 AP-01.E04.067.001	Fornitura e posa in opera di rete elettrosaldata ad aderenza migliorata, conforme alla norma UNI EN 10080:2005, formato mm. 2000x3000 Ø 8 200x200								
	. vedi abachi Smaltimento acque meteoriche 2025 "08_Platea_Vasche"								
	. vedi tabella ferri elab. AI015P-E-L6-00-IDR-DI-02-A								
	platea vasca 1 - vasca di accumulo - inc. 59 kg/mc 59 * (14.33)		59,000			14,330	845,470		
	A RIPORTARE OPERE IDRAULICHE								**1 045 703,41**
	A RIPORTARE RETI DI SOTTOSERVIZI								**1 045 703,41**
	A RIPORTARE SISTEMAZIONI ESTERNE LANDSIDE								***1 147 956,16***
	A RIPORTARE								83 200 017,39

COMPUTO METRICO ESTIMATIVO

L6 - POTENZIAMENTO SOTTOSERVIZI

08 - SISTEMAZIONI ESTERNE LANDSIDE

009 - RETI DI SOTTOSERVIZI

IDR - OPERE IDRAULICHE

N. ARTICOLO	INDICAZIONE DEI LAVORI E DELLE PROVVISTE	U.M.	DIMENSIONI				QUANTITA'	PREZZO	IMPORTO
			SIMILI	LUNG.	LARG.	ALT.			
	RIPORTO								83 200 017,39
	. vedi tabella ferri elab. AI015P-E-L6-00-IDR-DI-03-A								
	platea vasca 2 - vasca di prima pioggia - inc. 60 kg/mc 60 * (11.59)		60,000			11,590	695,400		
	. vedi tabella ferri elab. AI015P-E-L6-00-IDR-DI-05-A								
	platea vasca 3 - vasca di sollevamento - inc. 54 kg/mc 54		54,000				54,000		
	Totale	kg					1 594,870	2,65050	4 227,20
10305 AP.IDR.001	Fornitura e posa in opera di Vasca di accumulo rettangolare in c.a dimensioni 1050x250x245cm								
	.vedi Elaborato AI015P-E-L6-00-IDR-DI-02-A								
	Vasca di accumulo								
	1		1,000				1,000		
	. vedi elaborato n. AI015P-E-L6-00-IDR-DI-05-A								
	vasca composta da n. 8 elementi								
	8		8,000				8,000		
	Totale	cad					9,000	37 501,85000	337 516,65
15500 AP-E.IDR.011	Fornitura e posa in opera di vasca di prima pioggia								
	.vedi Elaborato AI015P-E-L6-00-IDR-DI-03-A								
	Vasca								
	1		1,000				1,000		
	Totale	cad					1,000	40 241,39000	40 241,39
15845 AP-E.IDR.017	Fornitura e posa di valvola a clapet in acciaio zincato - diametro interno DN 600								
	. vedi abachi Smaltimento acque meteoriche 2025 "08_Tubazioni"								
	1			1,000			1,000		
	A RIPORTARE OPERE IDRAULICHE								**1 427 688,65**
	A RIPORTARE RETI DI SOTTOSERVIZI								**1 427 688,65**
	A RIPORTARE SISTEMAZIONI ESTERNE LANDSIDE								***1 529 941,40***
	A RIPORTARE								83 582 002,63

COMPUTO METRICO ESTIMATIVO

L6 - POTENZIAMENTO SOTTOSERVIZI

08 - SISTEMAZIONI ESTERNE LANDSIDE

009 - RETI DI SOTTOSERVIZI

IDR - OPERE IDRAULICHE

N. ARTICOLO	INDICAZIONE DEI LAVORI E DELLE PROVVISTE	U.M.	DIMENSIONI				QUANTITA'	PREZZO	IMPORTO
			SIMILI	LUNG.	LARG.	ALT.			
	RIPORTO								83 582 002,63
	Totale	cad					1,000	8 751,89000	8 751,89
15850 CAL25_06.I15.001.009	Tubo del diametro nominale 250 mm								
	. vedi abachi Smaltimento acque meteoriche 2025 "08_Tubazioni"								
	12.86			12,860			12,860		
	.si considera, per ciascun raccordo a gomito Ø250 l=0,50m								
	n.4 (2*4) * (0.5)		8,000	0,500			4,000		
	Totale	m					16,860	137,93636	2 325,61
15855 CAL25_01.B04.003.002	classe di resistenza caratteristica C12/15 - consistenza S4								
	. vedi abachi Smaltimento acque meteoriche 2025 "08_Basamento Elettropompe"								
	0.35		0,350				0,350		
	Totale	m³					0,350	149,30846	52,26
15860 CAL25_06.I15.001.015	Tubo del diametro nominale di 600 mm								
	. vedi abachi Smaltimento acque meteoriche 2025 "08_Tubazioni"								
	13.26			13,260			13,260		
	.si considera, per ciascun raccordo a gomito Ø600 l=1m								
	n. 2 (2*2) * 1		4,000	1,000			4,000		
	Totale	m					17,260	579,02662	9 994,00
15862 AP-E.IDR.020	Fornitura e posa in opera di n. 4 elettropompe sommergibili comprensivi di tutti gli accessori e quadro elettrico di comando pompe.								
	n. 4 elettropompe sommergibili e quadro elettrico di comando pompe								
	1		1,000				1,000		
	A RIPORTARE OPERE IDRAULICHE								**1 448 812,41**
	A RIPORTARE RETI DI SOTTOSERVIZI								**1 448 812,41**
	A RIPORTARE SISTEMAZIONI ESTERNE LANDSIDE								***1 551 065,16***
	A RIPORTARE								83 603 126,39

COMPUTO METRICO ESTIMATIVO

L6 - POTENZIAMENTO SOTTOSERVIZI

08 - SISTEMAZIONI ESTERNE LANDSIDE

009 - RETI DI SOTTOSERVIZI

IDR - OPERE IDRAULICHE

N. ARTICOLO	INDICAZIONE DEI LAVORI E DELLE PROVVISTE	U.M.	DIMENSIONI				QUANTITA'	PREZZO	IMPORTO
			SIMILI	LUNG.	LARG.	ALT.			
	RIPORTO								83 603 126,39
	Totale	cad					1,000	255 214,37000	255 214,37
15864 AP-E.IDR.018	Fornitura e posa in opera di valvola a sfera flangiata, corpo in fusione, DN125 - PN16								
	. vedi abachi Smaltimento acque meteoriche 2025 "08_Valvole-IDR"								
	4		4,000				4,000		
	Totale	cad					4,000	1 300,30000	5 201,20
15866 AP-E.IDR.019	Fornitura e posa in opera di valvola di ritegno a palla DN250 - PN16								
	. vedi abachi Smaltimento acque meteoriche 2025 "08_Valvole-IDR"								
	4		4,000				4,000		
	Totale	cad					4,000	1 201,56000	4 806,24
15868 CAL25_06.I12.026.007	Rubinetto a maschio in bronzo filettato di diametro 2"								
	. vedi abachi Smaltimento acque meteoriche 2025 "08_Valvole-IDR"								
	4		4,000				4,000		
	Totale	cad					4,000	79,16878	316,68
15870 CAL25_01.B03.004.111	Carpenteria metallica per strutture in acciaio S 235 JR, per travature reticolari, pilastri, mensole, scale, ecc, realizzate con profilati INP, IPE, HE, UNP, angolari, tee, piatti, lamiere, ecc, compreso forature e saldature di officina, resa ed as								
	. vedi abachi Smaltimento acque meteoriche 2025 "08_Raccordi Tub."								
	per flangia cieca DN600 (peso 226,5 kg) 1*226.5		226,500				226,500		
	Totale	kg					226,500	5,89361	1 334,90
15875 CAL25 01.B03.004.111	Carpenteria metallica per strutture in acciaio S 235 JR, per travature reticolari, pilastri, mensole, scale, ecc, realizzate con profilati INP, IPE, HE, UNP, angolari,								
	A RIPORTARE OPERE IDRAULICHE								**1 715 685,80**
	A RIPORTARE RETI DI SOTTOSERVIZI								**1 715 685,80**
	A RIPORTARE SISTEMAZIONI ESTERNE LANDSIDE								***1 817 938,55***
	A RIPORTARE								83 869 999,78

COMPUTO METRICO ESTIMATIVO

L6 - POTENZIAMENTO SOTTOSERVIZI

08 - SISTEMAZIONI ESTERNE LANDSIDE

009 - RETI DI SOTTOSERVIZI

IDR - OPERE IDRAULICHE

N. ARTICOLO	INDICAZIONE DEI LAVORI E DELLE PROVVISTE	U.M.	DIMENSIONI				QUANTITA'	PREZZO	IMPORTO
			SIMILI	LUNG.	LARG.	ALT.			
	RIPORTO								83 869 999,78
	tee, piatti, lamiere, ecc, compreso forature e saldature di officina, resa ed as								
	supporti per sostegno tubazione camerette valvole								
	n. 4 supporti (4*7850) * (1.13) * (0.8) * (0.02)		31 400,000	1,130	0,800	0,020	567,712		
	si considera il 3% su saldature, piatti, piatre, bulloneria ecc. 3%*567.712		17,031				17,031		
	Totale	kg					584,743	5,89361	3 446,25
15880 CAL25_01.B04.003.002	classe di resistenza caratteristica C12/15 - consistenza S4								
	. vedi elaborato n. AI015P-E-L6-00-IDR-DI-05-A								
	magrone pozzetti camerette valvole (10.2) * (2.5) * (.1)			10,200	2,500	0,100	2,550		
	Totale	m³					2,550	149,30846	380,74
15890 AP-E.IDR.015	Fornitura e posa in opera di prolunga e piastra di copertura per elementi scatolari prefabbricati in calcestruzzo di cemen.....trattsre con acqua in pressione. Dimensioni interne cm 200 x 150, altezza utile 200 cm, spessore minimo delle pareti cm. 16								
	. vedi abachi Smaltimento acque meteoriche 2025 "08_Pozzetti"								
	4		4,000				4,000		
	Totale	cad					4,000	1 395,96494	5 583,86
15900 AP-E.IDR.016	Chiusino di ispezione in ghisa sferoidale a norma UNI EN 1563 per zone ad intenso traffico, con resistenza a rottura super.....peso totale di 80 kg circa. Montato in opera compreso ogni onere e magistero. - n. 2 coperchi triangolari, luce netta 600mm								
	. vedi elaborato n. AI015P-E-L6-00-IDR-DI-05-A								
	n. 2 chiusini per pozzetto (n.4) 2*4		8,000				8,000		
	Totale	cad					8,000	737,74000	5 901,92
E.01.065	MATERASSI METALLICI TIPO RENO O SIMILARI IN OPERA								
	A RIPORTARE OPERE IDRAULICHE								**1 730 998,57**
	A RIPORTARE RETI DI SOTTOSERVIZI								**1 730 998,57**
	A RIPORTARE SISTEMAZIONI ESTERNE LANDSIDE								***1 833 251,32***
	A RIPORTARE								83 885 312,55

COMPUTO METRICO ESTIMATIVO

L6 - POTENZIAMENTO SOTTOSERVIZI

08 - SISTEMAZIONI ESTERNE LANDSIDE

009 - RETI DI SOTTOSERVIZI

IDR - OPERE IDRAULICHE

N. ARTICOLO	INDICAZIONE DEI LAVORI E DELLE PROVVISTE	U.M.	DIMENSIONI				QUANTITA'	PREZZO	IMPORTO
			SIMILI	LUNG.	LARG.	ALT.			
	RIPORTO								83 885 312,55
16000 E.01.065.c	- PER H COMPRESO TRA 0,25 M E 0,30 M								
	Rivestimento in materasso tipo Reno 33		33,000				33,000		
	Totale	m²					33,000	61,21000	2 019,93
I.02.080 77140 I.02.080.b	FORNITURA E POSA IN OPERA DI POZZETTI PREFABBRICATI VIBROCOMPRESSI IN CLS DI CLASSE C25/30 - DIMENSIONI INTERNE 60X60 cm - h=60 cm								
	. vedi abachi Smaltimento acque meteoriche 2025 "08_Pozzetti"								
	pozzetti d'ispezione 3		3,000				3,000		
	vasca 2 - vasca di prima pioggia								
	2		2,000				2,000		
	Totale	cad					5,000	138,14000	690,70
I.02.085 77150 I.02.085.b	FORNITURA E POSA IN OPERA DI ELEMENTI DI PROLUNGA PER POZZETTI PREFABBRICATI IN CLS DI CLASSE C25/30 - DIMENSIONI INTERNE 60X60 cm - h=50 cm								
	. vedi abachi Smaltimento acque meteoriche 2025 "08_Pozzetti"								
	vasca 2 - vasca di prima pioggia								
	4		4,000				4,000		
	Totale	cad					4,000	81,82000	327,28
P.01.015.1 77160 P.01.015.1.d	CHIUSINO PER POZZETTI - CLASSE D400 IN GHISA SFEROIDALE - PER POZZETTO 60X60 CM								
	. vedi abachi Smaltimento acque meteoriche 2025 "08_Pozzetti"								
	A RIPORTARE OPERE IDRAULICHE								**1 734 036,48**
	A RIPORTARE RETI DI SOTTOSERVIZI								**1 734 036,48**
	A RIPORTARE SISTEMAZIONI ESTERNE LANDSIDE								***1 836 289,23***
	A RIPORTARE								83 888 350,46

COMPUTO METRICO ESTIMATIVO

L6 - POTENZIAMENTO SOTTOSERVIZI

08 - SISTEMAZIONI ESTERNE LANDSIDE

009 - RETI DI SOTTOSERVIZI

IDR - OPERE IDRAULICHE

N. ARTICOLO	INDICAZIONE DEI LAVORI E DELLE PROVVISTE	U.M.	DIMENSIONI				QUANTITA'	PREZZO	IMPORTO
			SIMILI	LUNG.	LARG.	ALT.			
	RIPORTO								83 888 350,46
	chiusino su pozzetto di ispezione 600x600 mm 3		3,000				3,000		
	vasca 2 - vasca di prima pioggia								
	chiusino su pozzetto di ispezione 600x600 mm 2		2,000				2,000		
	Totale	cad					5,000	309,67000	1 548,35
I.02.080	FORNITURA E POSA IN OPERA DI POZZETTI PREFABBRICATI VIBROCOMPRESSI IN CLS DI CLASSE C25/30								
77170	- DIMENSIONI INTERNE 100X100 cm - h=100 cm								
I.02.080.d									
	. vedi abachi Smaltimento acque meteoriche 2025 "08_Pozzetti"								
	pozzetti con caditoia 5		5,000				5,000		
	pozzetti di ispezione 10		10,000				10,000		
	Totale	cad					15,000	293,76000	4 406,40
I.02.085	FORNITURA E POSA IN OPERA DI ELEMENTI DI PROLUNGA PER POZZETTI PREFABBRICATI IN CLS DI CLASSE C25/30								
77180	- DIMENSIONI INTERNE 100X100 cm - h=50 cm								
I.02.085.e									
	. vedi abachi Smaltimento acque meteoriche 2025 "08_Pozzetti"								
	sopralzi								
	pozzetto d'ispezione da 100x100 4		4,000				4,000		
	Totale	cad					4,000	183,66000	734,64
77190	- DIMENSIONI INTERNE 100X100 cm - h=100 cm								
I.02.085.f									
	. vedi abachi Smaltimento acque meteoriche 2025 "08_Pozzetti"								
	sopralzi								
	pozzetto con caditoia da 100x100mm 5		5,000				5,000		
	pozzetto di ispezione da 100x100mm 6		6,000				6,000		
	A RIPORTARE OPERE IDRAULICHE								**1 740 725,87**
	A RIPORTARE RETI DI SOTTOSERVIZI								**1 740 725,87**
	A RIPORTARE SISTEMAZIONI ESTERNE LANDSIDE								***1 842 978,62***
	A RIPORTARE								83 895 039,85

COMPUTO METRICO ESTIMATIVO

L6 - POTENZIAMENTO SOTTOSERVIZI

08 - SISTEMAZIONI ESTERNE LANDSIDE

009 - RETI DI SOTTOSERVIZI

IDR - OPERE IDRAULICHE

N. ARTICOLO	INDICAZIONE DEI LAVORI E DELLE PROVVISTE	U.M.	DIMENSIONI				QUANTITA'	PREZZO	IMPORTO
			SIMILI	LUNG.	LARG.	ALT.			
	RIPORTO								83 895 039,85
	Totale	cad					11,000	266,23000	2 928,53
I.02.090	FORNITURA E POSA IN OPERA DI SOLETTA PREFABBRICATA CARRABILE IN CLS PER POZZETTI PREFABBRICATI IN CLS O GETTATI IN OPERA								
77200	- PER POZZETTI DI DIMENSIONI INTERNE 100X100 cm								
I.02.090.b									
	. vedi abachi Smaltimento acque meteoriche 2025 "08_Pozzetti"								
	soletta								
	pozzetto con caditoia 5		5,000				5,000		
	pozzetto di ispezione 10		10,000				10,000		
	Totale	cad					15,000	244,25000	3 663,75
I.02.080	FORNITURA E POSA IN OPERA DI POZZETTI PREFABBRICATI VIBROCOMPRESSI IN CLS DI CLASSE C25/30								
77210	- DIMENSIONI INTERNE 150X150 cm - h=100 cm								
I.02.080.f									
	. vedi abachi Smaltimento acque meteoriche 2025 "08_Pozzetti"								
	fondo								
	pozzetti con caditoia 20		20,000				20,000		
	pozzetti con chiusini (classe F900) 4		4,000				4,000		
	pozzetti scolmatore 1		1,000				1,000		
	Totale	cad					25,000	470,57000	11 764,25
I.02.085	FORNITURA E POSA IN OPERA DI ELEMENTI DI PROLUNGA PER POZZETTI PREFABBRICATI IN CLS DI CLASSE C25/30								
77220	- DIMENSIONI INTERNE 150X150 cm - h=50 cm								
I.02.085.i									
	. vedi abachi Smaltimento acque meteoriche 2025 "08_Pozzetti"								
	sopralzi 19		19,000				19,000		
	A RIPORTARE OPERE IDRAULICHE								**1 759 082,40**
	A RIPORTARE RETI DI SOTTOSERVIZI								**1 759 082,40**
	A RIPORTARE SISTEMAZIONI ESTERNE LANDSIDE								***1 861 335,15***
	A RIPORTARE								83 913 396,38

COMPUTO METRICO ESTIMATIVO

L6 - POTENZIAMENTO SOTTOSERVIZI

08 - SISTEMAZIONI ESTERNE LANDSIDE

009 - RETI DI SOTTOSERVIZI

IDR - OPERE IDRAULICHE

N. ARTICOLO	INDICAZIONE DEI LAVORI E DELLE PROVVISTE	U.M.	DIMENSIONI				QUANTITA'	PREZZO	IMPORTO
			SIMILI	LUNG.	LARG.	ALT.			
	RIPORTO								83 913 396,38
	Totale	cad					19,000	255,17000	4 848,23
77230 I.02.085.l	- DIMENSIONI INTERNE 150X150 cm - h=100 cm								
	. vedi abachi Smaltimento acque meteoriche 2025 "08_Pozzetti"								
	sopralzi 24		24,000				24,000		
	per pozzetto scolmatore 1		1,000				1,000		
	Totale	cad					25,000	381,64000	9 541,00
I.02.090	FORNITURA E POSA IN OPERA DI SOLETTA PREFABBRICATA CARRABILE IN CLS PER POZZETTI PREFABBRICATI IN CLS O GETTATI IN OPERA								
77240 I.02.090.d	- PER POZZETTI DI DIMENSIONI INTERNE 150X150 cm								
	. vedi abachi Smaltimento acque meteoriche 2025 "08_Pozzetti"								
	soletta 24		24,000				24,000		
	per pozzetto scolmatore 1		1,000				1,000		
	Totale	cad					25,000	435,89000	10 897,25
77250 I.02.090.a	- PER POZZETTI DI DIMENSIONI INTERNE 80X80 cm								
	. vedi abachi Smaltimento acque meteoriche 2025 "08_Pozzetti"								
	vasche								
	soletta 2		2,000				2,000		
	Totale	cad					2,000	191,58000	383,16
E.01.065 77420 E.01.065.c	MATERASSI METALLICI TIPO RENO O SIMILARI IN OPERA - PER H COMPRESO TRA 0,25 M E 0,30 M								
	A RIPORTARE OPERE IDRAULICHE								**1 784 752,04**
	A RIPORTARE RETI DI SOTTOSERVIZI								**1 784 752,04**
	A RIPORTARE SISTEMAZIONI ESTERNE LANDSIDE								***1 887 004,79***
	A RIPORTARE								83 939 066,02

COMPUTO METRICO ESTIMATIVO

L6 - POTENZIAMENTO SOTTOSERVIZI

08 - SISTEMAZIONI ESTERNE LANDSIDE

009 - RETI DI SOTTOSERVIZI

IDR - OPERE IDRAULICHE

N. ARTICOLO	INDICAZIONE DEI LAVORI E DELLE PROVVISTE	U.M.	DIMENSIONI				QUANTITA'	PREZZO	IMPORTO
			SIMILI	LUNG.	LARG.	ALT.			
	RIPORTO								83 939 066,02
	Rivestimento in materasso tipo Reno 33		33,000				33,000		
	Totale	m²					33,000	61,21000	2 019,93
	Totale 100 - SMALTIMENTO ACQUE METEORICHE Euro								**1 139 325,48**
	Totale IDR - OPERE IDRAULICHE Euro								**1 786 771,97**
	Totale 009 - RETI DI SOTTOSERVIZI Euro								**1 786 771,97**
	A RIPORTARE SISTEMAZIONI ESTERNE LANDSIDE								***1 889 024,72***
	A RIPORTARE								83 941 085,95

COMPUTO METRICO ESTIMATIVO

L6 - POTENZIAMENTO SOTTOSERVIZI

08 - SISTEMAZIONI ESTERNE LANDSIDE

010 - GESTIONE MATERIE

CON - CONFERIMENTO DEI MATERIALI

N. ARTICOLO	INDICAZIONE DEI LAVORI E DELLE PROVVISTE	U.M.	DIMENSIONI				QUANTITA'	PREZZO	IMPORTO
			SIMILI	LUNG.	LARG.	ALT.			
	RIPORTO								83 941 085,95
	150 - TRASPORTI E CONFERIMENTI A IMPIANTI DI RECUPERO								
10630 CAL25_04.A07.002.001	eseguito con mezzi meccanici nell'ambito del cantiere								
	carico e movimemtazione del materiale per rinterro								
	vedi voce n. 10540 (q.ta = 1603,200) 1		1,000				1 603,200		
	Totale	m³					1 603,200	3,76933	6 042,99
15600 CAL25_04.A07.002.002	eseguito con mezzi meccanici per il trasporto ad impianti di smaltimento								
	Abachi Scavi_Tubazioni_pozzetti e Vasca_Esecutivo 2025 "SCAVI"								
	. Tratto 4 149.15		149,150				149,150		
	. Tratto 5 359.44		359,440				359,440		
	. Tratto 6 145.06		145,060				145,060		
	. Tratto 7 148.15		148,150				148,150		
	. Vasca 1 - Vasca di accumulo 90.66		90,660				90,660		
	. Vasca 2 - Vasca di prima pioggia 75.63		75,630				75,630		
	. Vasca 3 - Vasca di sollevamento 658.42		658,420				658,420		
	. vedi abachi Smaltimento acque meteoriche 2025 "08_Pozzetti"								
	volume scavo pozzetti 247.52		247,520				247,520		
	Totale	m³					1 874,030	17,99108	33 715,82
15610 CAL25_PRREC.P17.005.001	Terra e rocce, diverse da quelle di cui alla voce codice CEER/EER 17 05 03 (riferimento cod. CEER/EER 17 05 04 - Materiale Tabella A)								
	Conferimento a discarica materiale - si considera un peso specifico pari a 1,8 t/mc								
	Abachi Scavi_Tubazioni_pozzetti e Vasca_Esecutivo 2025 "SCAVI"								
	. Tratto 5 (1.8) * (252.07)		1,800			252,070	453,726		
	A RIPORTARE CONFERIMENTO DEI MATERIALI								**39 758,81**
	A RIPORTARE GESTIONE MATERIE								**39 758,81**
	A RIPORTARE SISTEMAZIONI ESTERNE LANDSIDE								***1 928 783,53***
	A RIPORTARE								83 980 844,76

COMPUTO METRICO ESTIMATIVO

L6 - POTENZIAMENTO SOTTOSERVIZI

08 - SISTEMAZIONI ESTERNE LANDSIDE

010 - GESTIONE MATERIE

CON - CONFERIMENTO DEI MATERIALI

N. ARTICOLO	INDICAZIONE DEI LAVORI E DELLE PROVVISTE	U.M.	DIMENSIONI				QUANTITA'	PREZZO	IMPORTO
			SIMILI	LUNG.	LARG.	ALT.			
	RIPORTO								83 980 844,76
	. Tratto 6 (1.8) * (25.99)		1,800			25,990	46,782		
	. Tratto 7 (1.8) * (81.73)		1,800			81,730	147,114		
	. Vasca 1 - Vasca di accumulo (1.8) * (90.66)		1,800			90,660	163,188		
	. Vasca 2 - Vasca di prima pioggia (1.8) * (75.63)		1,800			75,630	136,134		
	. Vasca 3 - Vasca di sollevamento (1.8) * (658.42)		1,800			658,420	1 185,156		
	. vedi abachi Smaltimento acque meteoriche 2025 "08_Pozzetti"								
	volume scavo pozzetti (1.8) * (247.52)		1,800			247,520	445,536		
	Totale	Tn					2 577,636	29,09500	74 996,32
	Totale 150 - TRASPORTI E CONFERIMENTI A IMPIANTI DI RECUPERO Euro								**114 755,13**
	Totale CON - CONFERIMENTO DEI MATERIALI Euro								**114 755,13**
	Totale 010 - GESTIONE MATERIE Euro								**114 755,13**
	Totale 08 - SISTEMAZIONI ESTERNE LANDSIDE Euro								***2 003 779,85***
	A RIPORTARE								84 055 841,08

COMPUTO METRICO ESTIMATIVO

L6 - POTENZIAMENTO SOTTOSERVIZI

09 - SISTEMAZIONI ESTERNE AIRSIDE

009 - RETI DI SOTTOSERVIZI

IDR - OPERE IDRAULICHE

N. ARTICOLO	INDICAZIONE DEI LAVORI E DELLE PROVVISTE	U.M.	DIMENSIONI				QUANTITA'	PREZZO	IMPORTO
			SIMILI	LUNG.	LARG.	ALT.			
	RIPORTO								84 055 841,08
	003 - DEMOLIZIONI E BONIFICHE								
10562 CAL25_05.A03.005.001	con sottofondo in scampoli di pietra								
	Vedasi abaco Scavi_Tubazioni_pozzetti e Vasca Esecutivo 2025 "SCAVI" e elab.AI015P-E-L6-00-IDR-DI-01-A								
	Aree asfaltate - demoilizione strati bituminosi - h=22 cm								
	Pavimentazione in asfalto								
	(578.74) * (.96) * (0.22)			578,740	0,960	0,220	122,230		
	Totale	m³					122,230	43,42216	5 307,49
10563 CAL25_05.A03.006.001	in calcestruzzo								
	Vedasi abaco Scavi_Tubazioni_pozzetti e Vasca Esecutivo 2025 "SCAVI" e elab.AI015P-E-L6-00-IDR-DI-01-A								
	Aree asfaltate - demoilizione sottofondo stradale - h=15 cm								
	Pavimentazione in asfalto								
	(578.74) * (.96) * (.15)			578,740	0,960	0,150	83,339		
	Totale	m³					83,339	80,33317	6 694,89
	Totale 003 - DEMOLIZIONI E BONIFICHE Euro								**12 002,38**
	004 - SCAVI E SBANCAMENTI								
10575 CAL25_01.A04.029.002	da mt 1,50 a mt 3,00								
	Vedasi abaco Scavi_Tubazioni_pozzetti e Vasca Esecutivo 2025 "SCAVI"								
	. Tratto 3								
	scavo per tubazioni Ø1000 2 * (8.94) * (2.16)		2,000	8,940		2,160	38,621		
	A RIPORTARE OPERE IDRAULICHE								**12 002,38**
	A RIPORTARE RETI DI SOTTOSERVIZI								**12 002,38**
	A RIPORTARE SISTEMAZIONI ESTERNE AIRSIDE								***12 002,38***
	A RIPORTARE								84 067 843,46

COMPUTO METRICO ESTIMATIVO

L6 - POTENZIAMENTO SOTTOSERVIZI

09 - SISTEMAZIONI ESTERNE AIRSIDE

009 - RETI DI SOTTOSERVIZI

IDR - OPERE IDRAULICHE

N. ARTICOLO	INDICAZIONE DEI LAVORI E DELLE PROVVISTE	U.M.	DIMENSIONI				QUANTITA'	PREZZO	IMPORTO
			SIMILI	LUNG.	LARG.	ALT.			
	RIPORTO								84 067 843,46
	Totale	m²					38,621	19,77765	763,83
10580 CAL25_05.A09.001.001	con inerti provenienti dalla cernita del materiale escavato giacente nell'ambito del cantiere.								
	Vedasi abaco Scavi_Tubazioni_pozzetti e Vasca Esecutivo 2025 "SCAVI"								
	. rinterri con materiali provenienti da scavo								
	. Tratto 1								
	per tubazioni Ø630 146.45		146,450				146,450		
	. Tratto 2								
	per tubazioni Ø630 162.9		162,900				162,900		
	. Tratto 3								
	per tubazioni Ø630 84.88		84,880				84,880		
	per tubazioni Ø1000 18.48		18,480				18,480		
	Totale	m³					412,710	26,44814	10 915,41
10600 CAL25_05.A09.001.002	materiali aridi tipo A1, A2/4, A2/5, A3 (ghiaio-sabbiosi), A7 (limo-argillosi) (UNI EN ISO 14688-1:2013).								
	Vedasi abaco Scavi_Tubazioni_pozzetti e Vasca Esecutivo 2025 "SCAVI"								
	. Materiali aridi								
	. Tratto 1								
	per tubazioni Ø630 204.61		204,610				204,610		
	per tubazioni Ø200 16.59		16,590				16,590		
	. Tratto 2								
	per tubazioni Ø630 149.25		149,250				149,250		
	per tubazioni Ø160 38.88		38,880				38,880		
	per tubazioni Ø200 8.23		8,230				8,230		
	A RIPORTARE OPERE IDRAULICHE								**23 681,62**
	A RIPORTARE RETI DI SOTTOSERVIZI								**23 681,62**
	A RIPORTARE SISTEMAZIONI ESTERNE AIRSIDE								***23 681,62***
	A RIPORTARE								84 079 522,70

COMPUTO METRICO ESTIMATIVO

L6 - POTENZIAMENTO SOTTOSERVIZI

09 - SISTEMAZIONI ESTERNE AIRSIDE

009 - RETI DI SOTTOSERVIZI

IDR - OPERE IDRAULICHE

N. ARTICOLO	INDICAZIONE DEI LAVORI E DELLE PROVVISTE	U.M.	DIMENSIONI				QUANTITA'	PREZZO	IMPORTO
			SIMILI	LUNG.	LARG.	ALT.			
	RIPORTO								84 079 522,70
	per tubazioni Ø315 6.51		6,510				6,510		
	per tubazioni Ø400 5.13		5,130				5,130		
	. Tratto 3								
	per tubazioni Ø630 71.22		71,220				71,220		
	per tubazioni Ø1000 11.57		11,570				11,570		
	. Tratto 3.1								
	per tubazioni Ø160 5.99		5,990				5,990		
	per tubazioni Ø200 5.99		5,990				5,990		
	. Tratto 3.2								
	per tubazioni Ø160 8.1		8,100				8,100		
	per tubazioni Ø200 3.28		3,280				3,280		
	Totale	m³					535,350	59,55847	31 884,63
	Totale 004 - SCAVI E SBANCAMENTI Euro								**43 563,87**
	006 - SCAVI A SEZIONE OBBLIGATA								
10560 CAL25_04.A04.008.001	fino alla profondità di m 1,50								
	Vedasi abaco Scavi_Tubazioni_pozzetti e Vasca Esecutivo 2025 "SCAVI"								
	. Tratto 1								
	scavo per tubazioni Ø630 351.06		351,060				351,060		
	scavo per tubazioni Ø200 15.48		15,480				15,480		
	. Tratto 2								
	scavo per tubazioni Ø630 312.15		312,150				312,150		
	scavo per tubazioni Ø160 24.21		24,210				24,210		
	A RIPORTARE OPERE IDRAULICHE								**55 566,25**
	A RIPORTARE RETI DI SOTTOSERVIZI								**55 566,25**
	A RIPORTARE SISTEMAZIONI ESTERNE AIRSIDE								***55 566,25***
	A RIPORTARE								84 111 407,33

COMPUTO METRICO ESTIMATIVO

L6 - POTENZIAMENTO SOTTOSERVIZI

09 - SISTEMAZIONI ESTERNE AIRSIDE

009 - RETI DI SOTTOSERVIZI

IDR - OPERE IDRAULICHE

N. ARTICOLO	INDICAZIONE DEI LAVORI E DELLE PROVVISTE	U.M.	DIMENSIONI				QUANTITA'	PREZZO	IMPORTO
			SIMILI	LUNG.	LARG.	ALT.			
	RIPORTO								84 111 407,33
	scavo per tubazioni Ø200 5.36		5,360				5,360		
	scavo per tubazioni Ø315 4.05		4,050				4,050		
	scavo per tubazioni Ø400 3.31		3,310				3,310		
	. Tratto 3								
	scavo per tubazioni Ø630 156.09		156,090				156,090		
	scavo per tubazioni Ø1000 21.45		21,450				21,450		
	. Tratto 3.1								
	scavo per tubazioni Ø160 3.97		3,970				3,970		
	scavo per tubazioni Ø200 3.22		3,220				3,220		
	. Tratto 3.2								
	scavo per tubazioni Ø160 2.18		2,180				2,180		
	scavo per tubazioni Ø200 1.97		1,970				1,970		
	. canaletta (578.74) * (.96) * (1-0.37)			578,740	0,960	0,630	350,022		
	Totale	m³					1 254,522	4,97884	6 246,06
10570 CAL25_04.A04.009.002	da m 1,50 fino alla profondità di m 3,00								
	Vedasi abaco Scavi_Tubazioni_pozzetti e Vasca Esecutivo 2025 "SCAVI"								
	. Tratto 3								
	scavo per tubazioni Ø1000 9.38		9,380				9,380		
	Totale	m³					9,380	12,49271	117,18
	Totale 006 - SCAVI A SEZIONE OBBLIGATA Euro								**6 363,24**
	100 - SMALTIMENTO ACQUE METEORICHE								
10310	Fornitura e posa in opera di tubazioni in P.V.C. rigido per scarichi non a pressione								
	A RIPORTARE OPERE IDRAULICHE								**61 929,49**
	A RIPORTARE RETI DI SOTTOSERVIZI								**61 929,49**
	A RIPORTARE SISTEMAZIONI ESTERNE AIRSIDE								***61 929,49***
	A RIPORTARE								84 117 770,57

COMPUTO METRICO ESTIMATIVO

L6 - POTENZIAMENTO SOTTOSERVIZI

09 - SISTEMAZIONI ESTERNE AIRSIDE

009 - RETI DI SOTTOSERVIZI

IDR - OPERE IDRAULICHE

N. ARTICOLO	INDICAZIONE DEI LAVORI E DELLE PROVVISTE	U.M.	DIMENSIONI				QUANTITA'	PREZZO	IMPORTO
			SIMILI	LUNG.	LARG.	ALT.			
	RIPORTO								84 117 770,57
AP-E.IDR.001	civili ed industriali, secondo norme .....i serie SN8 SDR 34, poste in opera dentro scavi (elab. AI015P-E-L6-00-IDR-DI-01-A.pdf): tubazioni diametro esterno Ø160 mm.								
	. vedi abachi Smaltimento acque meteoriche 2025 "09_Tubazione"								
	207.69			207,690			207,690		
	Totale	m					207,690	32,40000	6 729,16
10313 AP-E.IDR.002	Fornitura e posa in opera di tubazioni in P.V.C. rigido per scarichi non a pressione civili ed industriali, secondo norme .....i serie SN8 SDR 34, poste in opera dentro scavi (elab. AI015P-E-L6-00-IDR-DI-01-A.pdf): tubazioni diametro esterno Ø200 mm.								
	. vedi abachi Smaltimento acque meteoriche 2025 "09_Tubazione"								
	71.27			71,270			71,270		
	Totale	m					71,270	46,23000	3 294,81
10315 AP-E.IDR.003	Fornitura e posa in opera di tubazioni in P.V.C. rigido per scarichi non a pressione civili ed industriali, secondo norme .....ido lavato (pietrisco 3/8) come da sezione tipo (elab. AI015P-E-L6-00-IDR-DI-01-A.pdf): tubazioni diametro esterno Ø315 mm.								
	. vedi abachi Smaltimento acque meteoriche 2025 "09_Tubazione"								
	25.05			25,050			25,050		
	Totale	m					25,050	108,67000	2 722,18
10317 AP-E.IDR.004	Fornitura e posa in opera di tubazioni in P.V.C. rigido per scarichi non a pressione civili ed industriali, secondo norme .....i serie SN8 SDR 34, poste in opera dentro scavi (elab. AI015P-E-L6-00-IDR-DI-01-A.pdf): tubazioni diametro esterno Ø400 mm.								
	. vedi abachi Smaltimento acque meteoriche 2025 "09_Tubazione"								
	9.16			9,160			9,160		
	Totale	m					9,160	177,88000	1 629,38
	A RIPORTARE OPERE IDRAULICHE								**76 305,02**
	A RIPORTARE RETI DI SOTTOSERVIZI								**76 305,02**
	A RIPORTARE SISTEMAZIONI ESTERNE AIRSIDE								***76 305,02***
	A RIPORTARE								84 132 146,10

COMPUTO METRICO ESTIMATIVO

L6 - POTENZIAMENTO SOTTOSERVIZI

09 - SISTEMAZIONI ESTERNE AIRSIDE

009 - RETI DI SOTTOSERVIZI

IDR - OPERE IDRAULICHE

N. ARTICOLO	INDICAZIONE DEI LAVORI E DELLE PROVVISTE	U.M.	DIMENSIONI				QUANTITA'	PREZZO	IMPORTO
			SIMILI	LUNG.	LARG.	ALT.			
	RIPORTO								84 132 146,10
10330 CAL25_PR.P15.062.017	tipo SN8 diametro esterno di 630 mm								
	. vedi abachi Smaltimento acque meteoriche 2025 "09_Tubazione"								
	477.24			477,240			477,240		
	Totale	m					477,240	184,38640	87 996,57
10340 AP.IDR.002	Posa di tubazione in polietilene alta densità (PE-AD) di tipo corrugato a doppia parete per condotte di scarico interrate non in pressione, aventi diametro DE 630 - SN8								
	vedi voce n. 10330 (q.ta = 477,240)						477,240		
	Totale	m					477,240	15,38000	7 339,95
10350 CAL25_PR.P15.062.019	tipo SN8 diametro esterno di 1000 mm								
	. vedi abachi Smaltimento acque meteoriche 2025 "09_Tubazione"								
	64.26			64,260			64,260		
	Totale	m					64,260	475,70325	30 568,69
10360 AP.IDR.003	Posa di tubazione in polietilene alta densità (PE-AD) di tipo corrugato a doppia parete per condotte di scarico interrate non in pressione, aventi diametro DE 1000÷1200 - SN8								
	vedi voce n. 10350 (q.ta = 64,260)						64,260		
	Totale	m					64,260	29,33000	1 884,75
10362 AP-E.IDR.005	Fornitura e posa in opera di raccordi e pezzi speciali stampati in PVC rigido per condotte di scarico interrate non in pre.....lla norma UNI EN 1401-1:2009 per il collegamento alla tubazione: Curva chiusa (60°-90°) SN 8 kN/m2, diametro esterno mm 160								
	A RIPORTARE OPERE IDRAULICHE								**204 094,98**
	A RIPORTARE RETI DI SOTTOSERVIZI								**204 094,98**
	A RIPORTARE SISTEMAZIONI ESTERNE AIRSIDE								***204 094,98***
	A RIPORTARE								84 259 936,06

COMPUTO METRICO ESTIMATIVO

L6 - POTENZIAMENTO SOTTOSERVIZI

09 - SISTEMAZIONI ESTERNE AIRSIDE

009 - RETI DI SOTTOSERVIZI

IDR - OPERE IDRAULICHE

N. ARTICOLO	INDICAZIONE DEI LAVORI E DELLE PROVVISTE	U.M.	DIMENSIONI				QUANTITA'	PREZZO	IMPORTO
			SIMILI	LUNG.	LARG.	ALT.			
	RIPORTO								84 259 936,06
	. vedi abachi Smaltimento acque meteoriche 2025 "09_Raccordi Tub."								
	Raccordi tubazioni 23		23,000				23,000		
	Totale	cad					23,000	26,14000	601,22
10363 CAL25_01.B04.003.002	classe di resistenza caratteristica C12/15 - consistenza S4								
	. vedi elab. AI015P-E-L6-00-IDR-DI-01-A								
	magrone per pozzetti di ispezione 19 * (.5) * (.5) * (.1)		19,000	0,500	0,500	0,100	0,475		
	Totale	m³					0,475	149,30846	70,92
P.01.002 10364 P.01.002.a	POZZETTO REALIZZATO IN CEMENTO - DIM. INT. 30X30 CM ED ALTEZZA COMPRESA 25 ÷ 35 CM - PEDONALE								
	. vedi abachi Smaltimento acque meteoriche 2025 "09_Pozzetti"								
	pozzetto di ispezione 19		19,000				19,000		
	Totale	cad					19,000	55,98000	1 063,62
P.01.006 10366 P.01.006.b	PROLUNGA PER POZZETTO IN CEMENTO - PER POZZETTI DIM. INT. 30X30 CM ED ALTEZZA SUPERIORE AI 30 CM - PEDONALE								
	. vedi abachi Smaltimento acque meteoriche 2025 "09_Pozzetti"								
	prolunghe								
	vedi voce n. 10364 (q.ta = 19,000)						19,000		
	Totale	cad					19,000	35,20000	668,80
P.01.015.1 10368 P.01.015.1.a	CHIUSINO PER POZZETTI - CLASSE D400 IN GHISA SFEROIDALE - PER POZZETTO 30x30 CM								
	A RIPORTARE OPERE IDRAULICHE								**206 499,54**
	A RIPORTARE RETI DI SOTTOSERVIZI								**206 499,54**
	A RIPORTARE SISTEMAZIONI ESTERNE AIRSIDE								***206 499,54***
	A RIPORTARE								84 262 340,62

COMPUTO METRICO ESTIMATIVO

L6 - POTENZIAMENTO SOTTOSERVIZI

09 - SISTEMAZIONI ESTERNE AIRSIDE

009 - RETI DI SOTTOSERVIZI

IDR - OPERE IDRAULICHE

N. ARTICOLO	INDICAZIONE DEI LAVORI E DELLE PROVVISTE	U.M.	DIMENSIONI				QUANTITA'	PREZZO	IMPORTO
			SIMILI	LUNG.	LARG.	ALT.			
	RIPORTO								84 262 340,62
	. vedi abachi Smaltimento acque meteoriche 2025 "09_Pozzetti"								
	chiusini								
	vedi voce n. 10364 (q.ta = 19,000)						19,000		
	Totale	cad					19,000	124,74000	2 370,06
10369 CAL25_01.B04.003.002	classe di resistenza caratteristica C12/15 - consistenza S4								
	. vedi elab. AI015P-E-L6-00-IDR-DI-01-A								
	magrone per pozzetti di ispezione 27 * (.8) * (.8) * (.1)		27,000	0,800	0,800	0,100	1,728		
	Totale	m³					1,728	149,30846	258,01
I.02.080	FORNITURA E POSA IN OPERA DI POZZETTI PREFABBRICATI VIBROCOMPRESSI IN CLS DI CLASSE C25/30								
10370 I.02.080.b	- DIMENSIONI INTERNE 60X60 cm - h=60 cm								
	. vedi abachi Smaltimento acque meteoriche 2025 "09_Pozzetti"								
	fondo pozzetto di ispezione 27		27,000				27,000		
	Totale	cad					27,000	138,14000	3 729,78
P.01.015.1	CHIUSINO PER POZZETTI - CLASSE D400 IN GHISA SFEROIDALE								
10380 P.01.015.1.d	- PER POZZETTO 60X60 CM								
	. vedi abachi Smaltimento acque meteoriche 2025 "09_Pozzetti"								
	chiusino su pozzetto di ispezione 600x600 mm								
	vedi voce n. 10370 (q.ta = 27,000)						27,000		
	Totale	cad					27,000	309,67000	8 361,09
10385	classe di resistenza caratteristica C12/15 - consistenza S4								
	A RIPORTARE OPERE IDRAULICHE								**221 218,48**
	A RIPORTARE RETI DI SOTTOSERVIZI								**221 218,48**
	A RIPORTARE SISTEMAZIONI ESTERNE AIRSIDE								***221 218,48***
	A RIPORTARE								84 277 059,56

COMPUTO METRICO ESTIMATIVO

L6 - POTENZIAMENTO SOTTOSERVIZI

09 - SISTEMAZIONI ESTERNE AIRSIDE

009 - RETI DI SOTTOSERVIZI

IDR - OPERE IDRAULICHE

N. ARTICOLO	INDICAZIONE DEI LAVORI E DELLE PROVVISTE	U.M.	DIMENSIONI				QUANTITA'	PREZZO	IMPORTO
			SIMILI	LUNG.	LARG.	ALT.			
	RIPORTO								84 277 059,56
CAL25_01.B04.003.002									
	. vedi elab. AI015P-E-L6-00-IDR-DI-01-A								
	magrone per pozzetti con caditoia 29 * (1.2) * (1.2) * (.1)		29,000	1,200	1,200	0,100	4,176		
	Totale	m³					4,176	149,30846	623,51
I.02.080	FORNITURA E POSA IN OPERA DI POZZETTI PREFABBRICATI VIBROCOMPRESSI IN CLS DI CLASSE C25/30								
10390	- DIMENSIONI INTERNE 100X100 cm - h=100 cm								
I.02.080.d									
	. vedi abachi Smaltimento acque meteoriche 2025 "09_Pozzetti"								
	pozzetti con caditoia 29		29,000				29,000		
	Totale	cad					29,000	293,76000	8 519,04
I.02.085	FORNITURA E POSA IN OPERA DI ELEMENTI DI PROLUNGA PER POZZETTI PREFABBRICATI IN CLS DI CLASSE C25/30								
10400	- DIMENSIONI INTERNE 100X100 cm - h=50 cm								
I.02.085.e									
	. vedi abachi Smaltimento acque meteoriche 2025 "09_Pozzetti"								
	sopralzi								
	pozzetti con caditoia 18		18,000				18,000		
	Totale	cad					18,000	183,66000	3 305,88
I.02.090	FORNITURA E POSA IN OPERA DI SOLETTA PREFABBRICATA CARRABILE IN CLS PER POZZETTI PREFABBRICATI IN CLS O GETTATI IN OPERA								
10410	- PER POZZETTI DI DIMENSIONI INTERNE 100X100 cm								
I.02.090.b									
	. vedi abachi Smaltimento acque meteoriche 2025 "09_Pozzetti"								
	soletta pozzetti con caditoia								
	vedi voce n. 10390 (q.ta = 29,000)						29,000		
	A RIPORTARE OPERE IDRAULICHE								**233 666,91**
	A RIPORTARE RETI DI SOTTOSERVIZI								**233 666,91**
	A RIPORTARE SISTEMAZIONI ESTERNE AIRSIDE								***233 666,91***
	A RIPORTARE								84 289 507,99

COMPUTO METRICO ESTIMATIVO

L6 - POTENZIAMENTO SOTTOSERVIZI

09 - SISTEMAZIONI ESTERNE AIRSIDE

009 - RETI DI SOTTOSERVIZI

IDR - OPERE IDRAULICHE

N. ARTICOLO	INDICAZIONE DEI LAVORI E DELLE PROVVISTE	U.M.	DIMENSIONI				QUANTITA'	PREZZO	IMPORTO
			SIMILI	LUNG.	LARG.	ALT.			
	RIPORTO								84 289 507,99
	Totale	cad					29,000	244,25000	7 083,25
10415 CAL25_01.B04.003.002	classe di resistenza caratteristica C12/15 - consistenza S4								
	. vedi elab. AI015P-E-L6-00-IDR-DI-01-A								
	magrone per pozzetti con caditoia 4 * (1.7) * (1.7) * (.1)		4,000	1,700	1,700	0,100	1,156		
	Totale	m³					1,156	149,30846	172,60
I.02.080	FORNITURA E POSA IN OPERA DI POZZETTI PREFABBRICATI VIBROCOMPRESSI IN CLS DI CLASSE C25/30								
10420 I.02.080.f	- DIMENSIONI INTERNE 150X150 cm - h=100 cm								
	. vedi abachi Smaltimento acque meteoriche 2025 "09_Pozzetti"								
	pozzetto con caditoia 150x150mm 4		4,000				4,000		
	Totale	cad					4,000	470,57000	1 882,28
I.02.085	FORNITURA E POSA IN OPERA DI ELEMENTI DI PROLUNGA PER POZZETTI PREFABBRICATI IN CLS DI CLASSE C25/30								
10430 I.02.085.l	- DIMENSIONI INTERNE 150X150 cm - h=100 cm								
	. vedi abachi Smaltimento acque meteoriche 2025 "09_Pozzetti"								
	sopralzi 4		4,000				4,000		
	Totale	cad					4,000	381,64000	1 526,56
I.02.090	FORNITURA E POSA IN OPERA DI SOLETTA PREFABBRICATA CARRABILE IN CLS PER POZZETTI PREFABBRICATI IN CLS O GETTATI IN OPERA								
10440 I.02.090.d	- PER POZZETTI DI DIMENSIONI INTERNE 150X150 cm								
	. vedi abachi Smaltimento acque meteoriche "09_Pozzetti"								
	A RIPORTARE OPERE IDRAULICHE								**244 331,60**
	A RIPORTARE RETI DI SOTTOSERVIZI								**244 331,60**
	A RIPORTARE SISTEMAZIONI ESTERNE AIRSIDE								***244 331,60***
	A RIPORTARE								84 300 172,68

COMPUTO METRICO ESTIMATIVO

L6 - POTENZIAMENTO SOTTOSERVIZI

09 - SISTEMAZIONI ESTERNE AIRSIDE

009 - RETI DI SOTTOSERVIZI

IDR - OPERE IDRAULICHE

N. ARTICOLO	INDICAZIONE DEI LAVORI E DELLE PROVVISTE	U.M.	DIMENSIONI				QUANTITA'	PREZZO	IMPORTO
			SIMILI	LUNG.	LARG.	ALT.			
	RIPORTO								84 300 172,68
	soletta								
	vedi voce n. 10420 (q.ta = 4,000)						4,000		
	Totale	cad					4,000	435,89000	1 743,56
10450 AP.IDR.005	FORNITURA E POSA DI CADITOIA IN GHISA SFEROIDALE Classe F900								
	. vedi abachi Smaltimento acque meteoriche 2025 "09_Pozzetti"								
	F900								
	pozzetto dim. 1.00x1.00 - con caditoia								
	vedi voce n. 77310 (q.ta = 29,000)						29,000		
	pozzetto dim. 1.50x1.50 - con caditoia								
	vedi voce n. 77340 (q.ta = 4,000)						4,000		
	Totale	cad					33,000	875,90000	28 904,70
10460 CAL25_01.B04.003.001	classe di resistenza caratteristica C12/15 - consistenza S3								
	. vedi abachi Smaltimento acque meteoriche 2025 "09_Fondazioni_canaletta"								
	Cordoli in cls dx canaletta 21.41		21,410				21,410		
	Cordoli in cls sx canaletta 21.41		21,410				21,410		
	Totale	m³					42,820	148,27116	6 348,97
10470 CAL25_02.B04.002.003	classe di resistenza caratteristica C25/30								
	. vedi abachi Smaltimento acque meteoriche 2025 "09_Fondazioni_canaletta"								
	Solettone canale prefabbricato 138.90		138,900				138,900		
	Totale	m³					138,900	284,74525	39 551,12
10480	per opere di fondazione, plinti, travi rovesce								
	A RIPORTARE OPERE IDRAULICHE								**320 879,95**
	A RIPORTARE RETI DI SOTTOSERVIZI								**320 879,95**
	A RIPORTARE SISTEMAZIONI ESTERNE AIRSIDE								***320 879,95***
	A RIPORTARE								84 376 721,03

COMPUTO METRICO ESTIMATIVO

L6 - POTENZIAMENTO SOTTOSERVIZI

09 - SISTEMAZIONI ESTERNE AIRSIDE

009 - RETI DI SOTTOSERVIZI

IDR - OPERE IDRAULICHE

N. ARTICOLO	INDICAZIONE DEI LAVORI E DELLE PROVVISTE	U.M.	DIMENSIONI				QUANTITA'	PREZZO	IMPORTO
			SIMILI	LUNG.	LARG.	ALT.			
	RIPORTO								84 376 721,03
CAL25_01.B02.002.001									
	. vedi abachi Smaltimento acque meteoriche 2025 "09_Fondazioni_canaletta"								
	Solettone canale prefabbricato								
	. laterali 2 * (578.74) * (.25)		2,000	578,740		0,250	289,370		
	.testate ogni 20 m 26 * (.96) * (.25)		26,000		0,960	0,250	6,240		
	Cordoli in cls dx e canaletta 2 * (578.74) * (.37)		2,000	578,740		0,370	428,268		
	26 * (.1) * (.37)		26,000		0,100	0,370	0,962		
	. vedi abachi Smaltimento acque meteoriche 2025 "09_Tubo Camicia"								
	platea								
	. laterali 2 * (185.54) * (.20)		2,000	185,540		0,200	74,216		
	.testate ogni 20 m 9 * (1.2) * (0.2)		9,000		1,200	0,200	2,160		
	Totale	m²					801,216	29,34697	23 513,26
10500 AP.IDR.006	Fornitura e posa di canale in getto di cls con parete sp. 60 mm…. Luce netta 600 mm … Griglia in ghisa sferoidale antitacco F 900								
	. vedi abachi Smaltimento acque meteoriche 2025 "09_Canaletta"								
	Canaletta_drenaggio 578.74			578,740			578,740		
	Totale	m					578,740	1 808,75000	1 046 795,98
10610 AP-E.IDR.021	Fornitura e posa in opera di rete elettrosaldata ad aderenza migliorata, conforme alla norma UNI EN 10080:2005, formato mm. 2000x3000 Ø 8 200x200								
	. vedi abachi Smaltimento acque meteoriche 2025 "09_Fondazioni_canaletta"								
	Canaletta drenaggio								
	.doppia rete maglia 20x20 Ø 8 P=4.08kg/mq 2 * (578.74) * (0.96) * (4.080)		2,000	578,740	0,960	4,080	4 533,618		
	Totale	kg					4 533,618	2,41000	10 926,02
15000	classe di resistenza caratteristica C25/30								
	A RIPORTARE OPERE IDRAULICHE								**1 402 115,21**
	A RIPORTARE RETI DI SOTTOSERVIZI								**1 402 115,21**
	A RIPORTARE SISTEMAZIONI ESTERNE AIRSIDE								***1 402 115,21***
	A RIPORTARE								85 457 956,29

COMPUTO METRICO ESTIMATIVO

L6 - POTENZIAMENTO SOTTOSERVIZI

09 - SISTEMAZIONI ESTERNE AIRSIDE

009 - RETI DI SOTTOSERVIZI

IDR - OPERE IDRAULICHE

N. ARTICOLO	INDICAZIONE DEI LAVORI E DELLE PROVVISTE	U.M.	DIMENSIONI				QUANTITA'	PREZZO	IMPORTO
			SIMILI	LUNG.	LARG.	ALT.			
	RIPORTO								85 457 956,29
CAL25_02.B04.002.003									
	. vedi abachi Smaltimento acque meteoriche 2025 "09_Tubo Camicia"								
	platea (185.54) * (1.2) * (0.2)			185,540	1,200	0,200	44,530		
	Totale	m³					44,530	284,74525	12 679,71
15010 AP-E.IDR.021	Fornitura e posa in opera di rete elettrosaldata ad aderenza migliorata, conforme alla norma UNI EN 10080:2005, formato mm. 2000x3000 Ø 8 200x200								
	. vedi abachi Smaltimento acque meteoriche 2025 "09_Tubo Camicia" e elab.AI015P -E-L6-00-IDR-DI-01-A								
	platea								
	.doppia rete maglia 20x20 Ø 8 P=4.08kg/mq 2 * (185.54) * (1.2) * (4.08)		2,000	185,540	1,200	4,080	1 816,808		
	Totale	kg					1 816,808	2,41000	4 378,51
I.01.004.2	TUBI DI CEMENTO ROTOCOMPRESSI								
	TUBO CIRCOLARE ARMATO								
15030 I.01.004.2.a	- DIAMETRO INTERNO CM 80								
	. vedi abachi Smaltimento acque meteoriche 2025 "09_Tubo Camicia"								
	tubo in cls armato Ø80 interno								
	185.54			185,540			185,540		
	Totale	m					185,540	246,30000	45 698,50
15040 AP-E.IDR.010	Fornitura e posa in opera di collare distanziatore HDPE per tubo PE 630 dente h 40mm								
	. vedi abachi Smaltimento acque meteoriche 2025 "09_Tubo Camicia"								
	collari distanziatori - si considera n. 1 collare ogni 2m								
	94		94,000				94,000		
	A RIPORTARE OPERE IDRAULICHE								**1 464 871,93**
	A RIPORTARE RETI DI SOTTOSERVIZI								**1 464 871,93**
	A RIPORTARE SISTEMAZIONI ESTERNE AIRSIDE								***1 464 871,93***
	A RIPORTARE								85 520 713,01

COMPUTO METRICO ESTIMATIVO

L6 - POTENZIAMENTO SOTTOSERVIZI

09 - SISTEMAZIONI ESTERNE AIRSIDE

009 - RETI DI SOTTOSERVIZI

IDR - OPERE IDRAULICHE

N. ARTICOLO	INDICAZIONE DEI LAVORI E DELLE PROVVISTE	U.M.	DIMENSIONI				QUANTITA'	PREZZO	IMPORTO
			SIMILI	LUNG.	LARG.	ALT.			
	RIPORTO								85 520 713,01
	Totale	cad					94,000	70,59000	6 635,46
15050 CAL25_06.I20.005.004	Ø63 mm								
	. vedi abachi Smaltimento acque meteoriche 2025 "09_Tubo Camicia"								
	condotto PE DN630								
	185.54			185,540			185,540		
	Totale	m					185,540	22,30468	4 138,41
P.01.002 77260 P.01.002.a	POZZETTO REALIZZATO IN CEMENTO - DIM. INT. 30X30 CM ED ALTEZZA COMPRESA 25 ÷ 35 CM - PEDONALE								
	. vedi abachi Smaltimento acque meteoriche 2025 "09_Pozzetti"								
	pozzetto di ispezione 19		19,000				19,000		
	Totale	cad					19,000	55,98000	1 063,62
P.01.006 77270 P.01.006.b	PROLUNGA PER POZZETTO IN CEMENTO - PER POZZETTI DIM. INT. 30X30 CM ED ALTEZZA SUPERIORE AI 30 CM - PEDONALE								
	. vedi abachi Smaltimento acque meteoriche 2025 "09_Pozzetti"								
	prolunghe								
	vedi voce n. 77260 (q.ta = 19,000)						19,000		
	Totale	cad					19,000	35,20000	668,80
P.01.015.1 77280 P.01.015.1.a	CHIUSINO PER POZZETTI - CLASSE D400 IN GHISA SFEROIDALE - PER POZZETTO 30x30 CM								
	. vedi abachi Smaltimento acque meteoriche 2025 "09_Pozzetti"								
	A RIPORTARE OPERE IDRAULICHE								**1 477 378,22**
	A RIPORTARE RETI DI SOTTOSERVIZI								**1 477 378,22**
	A RIPORTARE SISTEMAZIONI ESTERNE AIRSIDE								***1 477 378,22***
	A RIPORTARE								85 533 219,30

COMPUTO METRICO ESTIMATIVO

L6 - POTENZIAMENTO SOTTOSERVIZI

09 - SISTEMAZIONI ESTERNE AIRSIDE

009 - RETI DI SOTTOSERVIZI

IDR - OPERE IDRAULICHE

N. ARTICOLO	INDICAZIONE DEI LAVORI E DELLE PROVVISTE	U.M.	DIMENSIONI				QUANTITA'	PREZZO	IMPORTO
			SIMILI	LUNG.	LARG.	ALT.			
	RIPORTO								85 533 219,30
	chiusini								
	vedi voce n. 77260 (q.ta = 19,000)						19,000		
	Totale	cad					19,000	124,74000	2 370,06
I.02.080	FORNITURA E POSA IN OPERA DI POZZETTI PREFABBRICATI VIBROCOMPRESSI IN CLS DI CLASSE C25/30								
77290	- DIMENSIONI INTERNE 60X60 cm - h=60 cm								
I.02.080.b									
	. vedi abachi Smaltimento acque meteoriche 2025 "09_Pozzetti"								
	fondo pozzetto di ispezione 27		27,000				27,000		
	Totale	cad					27,000	138,14000	3 729,78
P.01.015.1	CHIUSINO PER POZZETTI - CLASSE D400								
	IN GHISA SFEROIDALE								
77300	- PER POZZETTO 60X60 CM								
P.01.015.1.d									
	. vedi abachi Smaltimento acque meteoriche 2025 "09_Pozzetti"								
	chiusino su pozzetto di ispezione 600x600 mm								
	vedi voce n. 77290 (q.ta = 27,000)						27,000		
	Totale	cad					27,000	309,67000	8 361,09
I.02.080	FORNITURA E POSA IN OPERA DI POZZETTI PREFABBRICATI VIBROCOMPRESSI IN CLS DI CLASSE C25/30								
77310	- DIMENSIONI INTERNE 100X100 cm - h=100 cm								
I.02.080.d									
	. vedi abachi Smaltimento acque meteoriche 2025 "09_Pozzetti"								
	pozzetti con caditoia 29		29,000				29,000		
	Totale	cad					29,000	293,76000	8 519,04
I.02.085	FORNITURA E POSA IN OPERA DI ELEMENTI DI PROLUNGA PER POZZETTI								
	A RIPORTARE OPERE IDRAULICHE								**1 500 358,19**
	A RIPORTARE RETI DI SOTTOSERVIZI								**1 500 358,19**
	A RIPORTARE SISTEMAZIONI ESTERNE AIRSIDE								***1 500 358,19***
	A RIPORTARE								85 556 199,27

COMPUTO METRICO ESTIMATIVO

L6 - POTENZIAMENTO SOTTOSERVIZI

09 - SISTEMAZIONI ESTERNE AIRSIDE

009 - RETI DI SOTTOSERVIZI

IDR - OPERE IDRAULICHE

N. ARTICOLO	INDICAZIONE DEI LAVORI E DELLE PROVVISTE	U.M.	DIMENSIONI				QUANTITA'	PREZZO	IMPORTO
			SIMILI	LUNG.	LARG.	ALT.			
	RIPORTO								85 556 199,27
	PREFABBRICATI IN CLS DI CLASSE C25/30								
77320	- DIMENSIONI INTERNE 100X100 cm - h=50 cm								
I.02.085.e									
	. vedi abachi Smaltimento acque meteoriche 2025 "09_Pozzetti"								
	sopralzi								
	pozzetti con caditoia 18		18,000				18,000		
	Totale	cad					18,000	183,66000	3 305,88
I.02.090	FORNITURA E POSA IN OPERA DI SOLETTA PREFABBRICATA CARRABILE IN CLS PER POZZETTI PREFABBRICATI IN CLS O GETTATI IN OPERA								
77330	- PER POZZETTI DI DIMENSIONI INTERNE 100X100 cm								
I.02.090.b									
	. vedi abachi Smaltimento acque meteoriche 2025 "09_Pozzetti"								
	soletta pozzetti con caditoia								
	vedi voce n. 77310 (q.ta = 29,000)						29,000		
	Totale	cad					29,000	244,25000	7 083,25
I.02.080	FORNITURA E POSA IN OPERA DI POZZETTI PREFABBRICATI VIBROCOMPRESSI IN CLS DI CLASSE C25/30								
77340	- DIMENSIONI INTERNE 150X150 cm - h=100 cm								
I.02.080.f									
	. vedi abachi Smaltimento acque meteoriche 2025 "09_Pozzetti"								
	pozzetto con caditoia 150x150mm 4		4,000				4,000		
	Totale	cad					4,000	470,57000	1 882,28
I.02.085	FORNITURA E POSA IN OPERA DI ELEMENTI DI PROLUNGA PER POZZETTI PREFABBRICATI IN CLS DI CLASSE C25/30								
77350	- DIMENSIONI INTERNE 150X150 cm - h=100 cm								
I.02.085.l									
	A RIPORTARE OPERE IDRAULICHE								**1 512 629,60**
	A RIPORTARE RETI DI SOTTOSERVIZI								**1 512 629,60**
	A RIPORTARE SISTEMAZIONI ESTERNE AIRSIDE								***1 512 629,60***
	A RIPORTARE								85 568 470,68

COMPUTO METRICO ESTIMATIVO

L6 - POTENZIAMENTO SOTTOSERVIZI

09 - SISTEMAZIONI ESTERNE AIRSIDE

009 - RETI DI SOTTOSERVIZI

IDR - OPERE IDRAULICHE

N. ARTICOLO	INDICAZIONE DEI LAVORI E DELLE PROVVISTE	U.M.	DIMENSIONI				QUANTITA'	PREZZO	IMPORTO
			SIMILI	LUNG.	LARG.	ALT.			
	RIPORTO								85 568 470,68
	. vedi abachi Smaltimento acque meteoriche 2025 "09_Pozzetti"								
	sopralzi 4		4,000				4,000		
	Totale	cad					4,000	381,64000	1 526,56
I.02.090	FORNITURA E POSA IN OPERA DI SOLETTA PREFABBRICATA CARRABILE IN CLS PER POZZETTI PREFABBRICATI IN CLS O GETTATI IN OPERA								
77360	- PER POZZETTI DI DIMENSIONI INTERNE 150X150 cm								
I.02.090.d									
	. vedi abachi Smaltimento acque meteoriche "09_Pozzetti"								
	soletta								
	vedi voce n. 77340 (q.ta = 4,000)						4,000		
	Totale	cad					4,000	435,89000	1 743,56
I.01.004.2	TUBI DI CEMENTO ROTOCOMPRESSI								
	TUBO CIRCOLARE ARMATO								
77400	- DIAMETRO INTERNO CM 80								
I.01.004.2.a									
	. vedi abachi Smaltimento acque meteoriche 2025 "09_Tubo Camicia"								
	tubo in cls armato Ø80 interno								
	185.54			185,540			185,540		
	Totale	m					185,540	246,30000	45 698,50
	Totale 100 - SMALTIMENTO ACQUE METEORICHE Euro								**1 499 668,73**
	Totale IDR - OPERE IDRAULICHE Euro								**1 561 598,22**
	Totale 009 - RETI DI SOTTOSERVIZI Euro								**1 561 598,22**
	A RIPORTARE SISTEMAZIONI ESTERNE AIRSIDE								***1 561 598,22***
	A RIPORTARE								85 617 439,30

COMPUTO METRICO ESTIMATIVO

L6 - POTENZIAMENTO SOTTOSERVIZI

09 - SISTEMAZIONI ESTERNE AIRSIDE

010 - GESTIONE MATERIE

CON - CONFERIMENTO DEI MATERIALI

N. ARTICOLO	INDICAZIONE DEI LAVORI E DELLE PROVVISTE	U.M.	DIMENSIONI				QUANTITA'	PREZZO	IMPORTO
			SIMILI	LUNG.	LARG.	ALT.			
	RIPORTO								85 617 439,30
	150 - TRASPORTI E CONFERIMENTI A IMPIANTI DI RECUPERO								
10566 CAL25_PRREC.P17.003.001	Guaine bituminose CER 17.03.02.								
	Conferimento a discarica (1,8 t/mc) - Demoilizione strati bituminosi - h=22 cm								
	Pavimentazione in asfalto								
	vedi voce n. 10562 (q.ta = 122,230) 1.7		1,700				207,791		
	Totale	Tn					207,791	40,00563	8 312,81
10567 CAL25_PRREC.P17.009.001	rifiuti misti dell'attività di costruzione e demolizione, diversi da quelli di cui alle voci codici CEER/EER 17 09 01, 17 09 02 e 17 09 03 (riferimento cod. CEER/EER 17 09 04)								
	Conferimento a discarica (2,2 t/mc) - Demoilizione sottofondo stradale - h=15 cm								
	vedi voce n. 10563 (q.ta = 83,339) 2.2		2,200				183,346		
	Totale	Tn					183,346	35,01520	6 419,90
10690 CAL25_02.A07.001.004	Trasporto di materiali di risulta, provenienti da demolizioni e rimozioni, eseguiti anche a mano o in zone disagiate, con autocarro di portata superiore a 50 ql, compresi carico, anche a mano, viaggio, scarico, spandimento del materiale ed esclusi gl								
	Trasporto a discarica di materiali provenienti dagli scavi								
	. canaletta (578.74) * (.96) * (1-0.37)			578,740	0,960	0,630	350,022		
	Materiali provenienti dagli scavi								
	1333.66		1 333,660				1 333,660		
	A dedurre Materiali riutilizzati								
	73.92		73,920				-73,920		
	A sommare								
	. vedi abachi Smaltimento acque meteoriche 2025 "09_Pozzetti"								
	volume scavo pozzetti 95.75		95,750				95,750		
	A RIPORTARE CONFERIMENTO DEI MATERIALI								**14 732,71**
	A RIPORTARE GESTIONE MATERIE								**14 732,71**
	A RIPORTARE SISTEMAZIONI ESTERNE AIRSIDE								***1 576 330,93***
	A RIPORTARE								85 632 172,01

COMPUTO METRICO ESTIMATIVO

L6 - POTENZIAMENTO SOTTOSERVIZI

09 - SISTEMAZIONI ESTERNE AIRSIDE

010 - GESTIONE MATERIE

CON - CONFERIMENTO DEI MATERIALI

N. ARTICOLO	INDICAZIONE DEI LAVORI E DELLE PROVVISTE	U.M.	DIMENSIONI				QUANTITA'	PREZZO	IMPORTO
			SIMILI	LUNG.	LARG.	ALT.			
	RIPORTO								85 632 172,01
	Totale	m³					1 705,512	12,65870	21 589,56
10700 CAL25_PRREC.P17.005.001	Terra e rocce, diverse da quelle di cui alla voce codice CEER/EER 17 05 03 (riferimento cod. CEER/EER 17 05 04 - Materiale Tabella A)								
	Conferimento a discarica materiale-1,8 t/mc								
	vedi voce n. 10690 (q.ta = 1705,512) 1.8		1,800				3 069,922		
	21.978		21,978				21,978		
	Totale	Tn					3 091,900	29,09500	89 958,83
10710 CAL25_04.A07.002.001	eseguito con mezzi meccanici nell'ambito del cantiere								
	carico e movimemtazione del materiale per rinterro								
	vedi voce n. 10580 (q.ta = 412,710)						412,710		
	Totale	m³					412,710	3,76933	1 555,64
	Totale 150 - TRASPORTI E CONFERIMENTI A IMPIANTI DI RECUPERO Euro								**127 836,74**
	Totale CON - CONFERIMENTO DEI MATERIALI Euro								**127 836,74**
	Totale 010 - GESTIONE MATERIE Euro								**127 836,74**
	Totale 09 - SISTEMAZIONI ESTERNE AIRSIDE Euro								***1 689 434,96***
	Importo Lavori Euro								**85 745 276,04**

IMPORTO COMPLESSIVO DELL'OPERA

INDICAZIONE DEI LAVORI E DELLE PROVVISTE	IMPORTI PARZIALI	IMPORTI TOTALI
A) LAVORI		
L1 - TERMINAL	***68 265 639,04***	
00 - GENERALE	***253 456,61***	
000 - FUNZIONE TRASVERSALE (SHELL&CORE)	**103 456,61**	
ELE - IMPIANTI ELETTRICI	**103 456,61**	
105 - IMPIANTO ELETTRICO - DISTRIBUZIONE BT	**81 585,14**	
108 - IMPIANTO DI MESSA A TERRA	**21 001,29**	
126 - IMP. ELETTRICO (DISTRIBUZIONE)	**870,18**	
011 - SEGNALETICA DI ORIENTAMENTO	**150 000,00**	
WAY - WAYFINDING	**150 000,00**	
090 - WAYFINDING	**150 000,00**	
01 - TERMINAL PARTENZE	***52 236 985,64***	
000 - FUNZIONE TRASVERSALE (SHELL&CORE)	**33 118 273,20**	
ARC - OPERE ARCHITETTONICHE	**766 362,48**	
022 - PARTIZIONI INTERNE	**116 973,68**	
026 - PAVIMENTI	**13 591,54**	
027 - RIVESTIMENTI	**231 913,84**	
030 - GIUNTI	**62 173,86**	
041 - MURATURE PERIMETRALI E ISOLAMENTI	**18 036,19**	
044 - COPERTURE	**2 956,36**	
047 - OPERE A VERDE	**797,40**	
049 - SOTTOFONDI - MASSETTI E VESPAI	**16 025,57**	
079 - OPERE IN FERRO	**294 542,27**	
084 - OPERE DA LATTONIERE - PLUVIALI	**9 351,77**	
CIV - OPERE CIVILI	**1 481 602,39**	
003 - DEMOLIZIONI E BONIFICHE	**1 481 602,39**	
ELE - IMPIANTI ELETTRICI	**2 082 309,42**	
102 - POZZETTI E OPERE COMPLEMENTARI AGLI IMPIANTI	**49 926,96**	
108 - IMPIANTO DI MESSA A TERRA	**25 915,93**	
125 - IMP. ELETTRICO (QUADRI)	**844 304,55**	
126 - IMP. ELETTRICO (DISTRIBUZIONE)	**922 473,48**	
128 - IMP. CABLAGGIO STRUTTURATO	**135 477,42**	
129 - IMP. TVCC E ANTINTRUSIONE	**104 211,08**	
FAC - INVOLUCRO ESTERNO - FACCIATE	**9 609 648,48**	
024 - ISOLAMENTI	**401,51**	
028 - CONTROSOFFITTI	**7 049,10**	
041 - MURATURE PERIMETRALI E ISOLAMENTI	**68 628,40**	
042 - FACCIATE CONTINUE	**3 407 911,86**	
044 - COPERTURE	**4 788 024,35**	
057 - DISPOSITIVI DI SICUREZZA	**71 642,70**	

IMPORTO COMPLESSIVO DELL'OPERA

INDICAZIONE DEI LAVORI E DELLE PROVVISTE	IMPORTI PARZIALI	IMPORTI TOTALI
074 - INFISSI ESTERNI	1 263 538,84	
076 - SOGLIE	743,56	
079 - OPERE IN FERRO	1 708,16	
IDR - OPERE IDRAULICHE	110 673,64	
084 - OPERE DA LATTONIERE - PLUVIALI	110 673,64	
SPE - IMPIANTI SPECIALI	252 317,52	
125 - IMP. ELETTRICO (QUADRI)	128 659,61	
127 - IMP. DIFFUSIONE SONORA	72 958,14	
145 - IMP.PREVENZIONE INCENDI	50 699,77	
STR - OPERE STRUTTURALI	18 815 359,27	
004 - SCAVI E SBANCAMENTI	740 095,62	
007 - FONDAZIONI	6 742 834,26	
009 - STRUTTURE VERTICALI	7 864 466,35	
020 - TRAVI E SOLAI	2 599 121,23	
022 - PARTIZIONI INTERNE	695 601,99	
058 - TRATTAMENTI SUPERFICIALI	173 239,82	
001 - HALL LANDSIDE	**3 237 727,59**	
ARC - OPERE ARCHITETTONICHE	2 002 340,90	
022 - PARTIZIONI INTERNE	473 612,63	
023 - MASSETTI	71 776,59	
026 - PAVIMENTI	379 354,46	
027 - RIVESTIMENTI	602 740,00	
028 - CONTROSOFFITTI	124 684,56	
029 - PORTE INTERNE	131 500,85	
030 - GIUNTI	44 594,69	
044 - COPERTURE	87 945,29	
047 - OPERE A VERDE	6 673,96	
050 - PERCORSI TATTILI	21 283,36	
071 - RIVESTIMENTI - ZOCCOLINI	39 746,14	
077 - CORRIMANO E PARAPETTI	18 428,37	
ELE - IMPIANTI ELETTRICI	251 711,87	
103 - IMPIANTO DI ILLUMINAZIONE	219 154,40	
125 - IMP. ELETTRICO (QUADRI)	22 803,54	
126 - IMP. ELETTRICO (DISTRIBUZIONE)	9 301,01	
145 - IMP.PREVENZIONE INCENDI	452,92	
FAC - INVOLUCRO ESTERNO - FACCIATE	321 764,87	
041 - MURATURE PERIMETRALI E ISOLAMENTI	321 764,87	
MEC - IMPIANTI MECCANICI	345 155,34	
109 - IMPIANTO ANTINCENDIO	33 817,55	
122 - IMPIANTO FOGNARIO	3 732,63	
141 - IMP. CLIMATIZZAZIONE E RINNOVO ARIA	276 211,93	

IMPORTO COMPLESSIVO DELL'OPERA

INDICAZIONE DEI LAVORI E DELLE PROVVISTE	IMPORTI PARZIALI	IMPORTI TOTALI
142 - IMP. IDRICO (OPERE PROPEDEUTICHE)	2 587,48	
143 - IMP. IDRICO SANITARIO	28 805,75	
SPE - IMPIANTI SPECIALI	316 754,61	
103 - IMPIANTO DI ILLUMINAZIONE	1 137,02	
127 - IMP. DIFFUSIONE SONORA	22 784,53	
128 - IMP. CABLAGGIO STRUTTURATO	44,87	
145 - IMP.PREVENZIONE INCENDI	292 788,19	
002 - HALL AIRSIDE	**4 611 396,42**	
ARC - OPERE ARCHITETTONICHE	3 987 572,11	
022 - PARTIZIONI INTERNE	187 745,81	
023 - MASSETTI	72 283,49	
026 - PAVIMENTI	287 821,30	
027 - RIVESTIMENTI	345 839,59	
028 - CONTROSOFFITTI	80 564,19	
029 - PORTE INTERNE	6 309,85	
030 - GIUNTI	32 084,04	
049 - SOTTOFONDI - MASSETTI E VESPAI	2 765 058,21	
050 - PERCORSI TATTILI	1 827,57	
071 - RIVESTIMENTI - ZOCCOLINI	39 030,56	
073 - INFISSI INTERNI VETRATI	99 623,17	
079 - OPERE IN FERRO	605,60	
087 - ELEMENTI DI ARREDO	68 778,73	
ELE - IMPIANTI ELETTRICI	103 793,36	
103 - IMPIANTO DI ILLUMINAZIONE	40 018,86	
125 - IMP. ELETTRICO (QUADRI)	7 788,38	
126 - IMP. ELETTRICO (DISTRIBUZIONE)	55 261,44	
145 - IMP.PREVENZIONE INCENDI	724,68	
FAC - INVOLUCRO ESTERNO - FACCIATE	20 332,12	
029 - PORTE INTERNE	1 679,68	
041 - MURATURE PERIMETRALI E ISOLAMENTI	18 652,44	
MEC - IMPIANTI MECCANICI	344 357,74	
109 - IMPIANTO ANTINCENDIO	35 378,49	
122 - IMPIANTO FOGNARIO	4 842,29	
141 - IMP. CLIMATIZZAZIONE E RINNOVO ARIA	292 206,36	
142 - IMP. IDRICO (OPERE PROPEDEUTICHE)	2 463,57	
143 - IMP. IDRICO SANITARIO	9 467,03	
SPE - IMPIANTI SPECIALI	155 341,09	
127 - IMP. DIFFUSIONE SONORA	15 176,25	
128 - IMP. CABLAGGIO STRUTTURATO	1 032,00	
145 - IMP.PREVENZIONE INCENDI	139 132,84	
003 - COMMERCIO & MAGAZZINI	**1 244 981,68**	

IMPORTO COMPLESSIVO DELL'OPERA

INDICAZIONE DEI LAVORI E DELLE PROVVISTE	IMPORTI PARZIALI	IMPORTI TOTALI
ARC - OPERE ARCHITETTONICHE	**842 595,94**	
022 - PARTIZIONI INTERNE	**395 363,90**	
023 - MASSETTI	**25 311,46**	
026 - PAVIMENTI	**122 931,85**	
027 - RIVESTIMENTI	**45 218,36**	
028 - CONTROSOFFITTI	**171 335,58**	
029 - PORTE INTERNE	**35 121,70**	
030 - GIUNTI	**19 411,70**	
040 - TINTEGGIATURE	**2 551,48**	
047 - OPERE A VERDE	**10 600,03**	
071 - RIVESTIMENTI - ZOCCOLINI	**10 160,57**	
077 - CORRIMANO E PARAPETTI	**4 589,31**	
ELE - IMPIANTI ELETTRICI	**127 668,32**	
103 - IMPIANTO DI ILLUMINAZIONE	**125 027,64**	
126 - IMP. ELETTRICO (DISTRIBUZIONE)	**2 157,56**	
145 - IMP.PREVENZIONE INCENDI	**483,12**	
FAC - INVOLUCRO ESTERNO - FACCIATE	**193 136,02**	
041 - MURATURE PERIMETRALI E ISOLAMENTI	**162 025,23**	
044 - COPERTURE	**24 837,34**	
074 - INFISSI ESTERNI	**6 273,45**	
MEC - IMPIANTI MECCANICI	**43 785,19**	
109 - IMPIANTO ANTINCENDIO	**2 241,84**	
122 - IMPIANTO FOGNARIO	**11 154,55**	
141 - IMP. CLIMATIZZAZIONE E RINNOVO ARIA	**25 319,69**	
142 - IMP. IDRICO (OPERE PROPEDEUTICHE)	**568,75**	
143 - IMP. IDRICO SANITARIO	**4 500,36**	
SPE - IMPIANTI SPECIALI	**37 796,21**	
103 - IMPIANTO DI ILLUMINAZIONE	**2 359,27**	
127 - IMP. DIFFUSIONE SONORA	**11 108,88**	
145 - IMP.PREVENZIONE INCENDI	**24 328,06**	
004 - BHS	**835 179,04**	
ARC - OPERE ARCHITETTONICHE	**199 452,43**	
022 - PARTIZIONI INTERNE	**90 116,16**	
023 - MASSETTI	**12 564,28**	
026 - PAVIMENTI	**71 728,68**	
028 - CONTROSOFFITTI	**895,34**	
029 - PORTE INTERNE	**1 997,78**	
030 - GIUNTI	**22 150,19**	
ELE - IMPIANTI ELETTRICI	**320 550,23**	
103 - IMPIANTO DI ILLUMINAZIONE	**39 987,34**	
125 - IMP. ELETTRICO (QUADRI)	**208 136,86**	

IMPORTO COMPLESSIVO DELL'OPERA

INDICAZIONE DEI LAVORI E DELLE PROVVISTE	IMPORTI PARZIALI	IMPORTI TOTALI
126 - IMP. ELETTRICO (DISTRIBUZIONE)	71 539,55	
128 - IMP. CABLAGGIO STRUTTURATO	765,70	
145 - IMP.PREVENZIONE INCENDI	120,78	
MEC - IMPIANTI MECCANICI	61 514,27	
109 - IMPIANTO ANTINCENDIO	7 792,69	
122 - IMPIANTO FOGNARIO	1 157,20	
141 - IMP. CLIMATIZZAZIONE E RINNOVO ARIA	52 564,38	
SPE - IMPIANTI SPECIALI	253 662,11	
103 - IMPIANTO DI ILLUMINAZIONE	977,80	
125 - IMP. ELETTRICO (QUADRI)	11 058,39	
126 - IMP. ELETTRICO (DISTRIBUZIONE)	225 929,11	
127 - IMP. DIFFUSIONE SONORA	3 714,00	
145 - IMP.PREVENZIONE INCENDI	11 982,81	
005 - UFFICI PERSONALE & SERVIZI AL PUBBLICO	**2 153 751,18**	
ARC - OPERE ARCHITETTONICHE	1 231 910,58	
022 - PARTIZIONI INTERNE	451 973,67	
023 - MASSETTI	18 322,62	
026 - PAVIMENTI	89 811,28	
028 - CONTROSOFFITTI	67 627,28	
029 - PORTE INTERNE	170 988,77	
030 - GIUNTI	7 001,23	
040 - TINTEGGIATURE	9 111,61	
071 - RIVESTIMENTI - ZOCCOLINI	5 950,09	
077 - CORRIMANO E PARAPETTI	19 813,37	
144 - SANITARI E ACCESSORI	391 310,66	
ELE - IMPIANTI ELETTRICI	186 382,91	
103 - IMPIANTO DI ILLUMINAZIONE	102 464,77	
125 - IMP. ELETTRICO (QUADRI)	71 878,66	
126 - IMP. ELETTRICO (DISTRIBUZIONE)	11 954,92	
129 - IMP. TVCC E ANTINTRUSIONE	54,37	
145 - IMP.PREVENZIONE INCENDI	30,19	
FAC - INVOLUCRO ESTERNO - FACCIATE	17 876,88	
041 - MURATURE PERIMETRALI E ISOLAMENTI	17 876,88	
MEC - IMPIANTI MECCANICI	280 441,67	
109 - IMPIANTO ANTINCENDIO	6 452,11	
122 - IMPIANTO FOGNARIO	18 935,87	
141 - IMP. CLIMATIZZAZIONE E RINNOVO ARIA	184 427,67	
142 - IMP. IDRICO (OPERE PROPEDEUTICHE)	12 647,66	
143 - IMP. IDRICO SANITARIO	57 978,36	
SPE - IMPIANTI SPECIALI	118 314,36	
103 - IMPIANTO DI ILLUMINAZIONE	22 229,02	

IMPORTO COMPLESSIVO DELL'OPERA

INDICAZIONE DEI LAVORI E DELLE PROVVISTE	IMPORTI PARZIALI	IMPORTI TOTALI
127 - IMP. DIFFUSIONE SONORA	38 088,88	
145 - IMP.PREVENZIONE INCENDI	57 996,46	
TRA - IMPIANTI DI TRASLAZIONE	318 824,78	
080 - ASCENSORE	318 824,78	
006 - LOCALI TECNICI	**3 631 226,78**	
ARC - OPERE ARCHITETTONICHE	719 973,81	
022 - PARTIZIONI INTERNE	393 623,11	
023 - MASSETTI	16 371,25	
026 - PAVIMENTI	47 512,23	
028 - CONTROSOFFITTI	676,42	
029 - PORTE INTERNE	15 357,69	
030 - GIUNTI	5 528,10	
040 - TINTEGGIATURE	2 554,29	
049 - SOTTOFONDI - MASSETTI E VESPAI	237 528,22	
077 - CORRIMANO E PARAPETTI	822,50	
ELE - IMPIANTI ELETTRICI	192 784,39	
103 - IMPIANTO DI ILLUMINAZIONE	62 487,06	
125 - IMP. ELETTRICO (QUADRI)	125 085,78	
126 - IMP. ELETTRICO (DISTRIBUZIONE)	5 181,36	
145 - IMP.PREVENZIONE INCENDI	30,19	
FAC - INVOLUCRO ESTERNO - FACCIATE	28 740,38	
041 - MURATURE PERIMETRALI E ISOLAMENTI	14 317,44	
044 - COPERTURE	14 422,94	
MEC - IMPIANTI MECCANICI	2 541 040,57	
109 - IMPIANTO ANTINCENDIO	21 789,43	
122 - IMPIANTO FOGNARIO	335,23	
141 - IMP. CLIMATIZZAZIONE E RINNOVO ARIA	2 293 302,32	
142 - IMP. IDRICO (OPERE PROPEDEUTICHE)	1 368,30	
143 - IMP. IDRICO SANITARIO	224 245,29	
SPE - IMPIANTI SPECIALI	148 687,63	
103 - IMPIANTO DI ILLUMINAZIONE	1 785,14	
125 - IMP. ELETTRICO (QUADRI)	22 553,73	
127 - IMP. DIFFUSIONE SONORA	967,58	
128 - IMP. CABLAGGIO STRUTTURATO	71 980,05	
145 - IMP.PREVENZIONE INCENDI	51 401,13	
007 - SICUREZZA & ENTI DI STATO	**1 786 792,65**	
ARC - OPERE ARCHITETTONICHE	1 054 606,66	
022 - PARTIZIONI INTERNE	388 584,37	
023 - MASSETTI	45 734,20	
026 - PAVIMENTI	135 206,61	
027 - RIVESTIMENTI	26 357,72	

IMPORTO COMPLESSIVO DELL'OPERA

INDICAZIONE DEI LAVORI E DELLE PROVVISTE	IMPORTI PARZIALI	IMPORTI TOTALI
028 - CONTROSOFFITTI	245 307,84	
029 - PORTE INTERNE	32 723,88	
030 - GIUNTI	28 688,82	
071 - RIVESTIMENTI - ZOCCOLINI	21 690,62	
073 - INFISSI INTERNI VETRATI	1 649,78	
087 - ELEMENTI DI ARREDO	98 470,08	
144 - SANITARI E ACCESSORI	30 192,74	
ELE - IMPIANTI ELETTRICI	193 248,50	
103 - IMPIANTO DI ILLUMINAZIONE	100 560,69	
125 - IMP. ELETTRICO (QUADRI)	83 853,79	
126 - IMP. ELETTRICO (DISTRIBUZIONE)	8 471,68	
145 - IMP.PREVENZIONE INCENDI	362,34	
MEC - IMPIANTI MECCANICI	407 327,57	
109 - IMPIANTO ANTINCENDIO	12 141,07	
122 - IMPIANTO FOGNARIO	126,88	
141 - IMP. CLIMATIZZAZIONE E RINNOVO ARIA	377 545,16	
142 - IMP. IDRICO (OPERE PROPEDEUTICHE)	3 496,98	
143 - IMP. IDRICO SANITARIO	14 017,48	
SPE - IMPIANTI SPECIALI	131 609,92	
103 - IMPIANTO DI ILLUMINAZIONE	8 277,58	
125 - IMP. ELETTRICO (QUADRI)	11 391,92	
127 - IMP. DIFFUSIONE SONORA	9 631,43	
145 - IMP.PREVENZIONE INCENDI	102 308,99	
008 - VIABILITA'	**70 000,01**	
ARC - OPERE ARCHITETTONICHE	70 000,01	
047 - OPERE A VERDE	70 000,01	
010 - GESTIONE MATERIE	**1 547 657,09**	
ARC - OPERE ARCHITETTONICHE	377 901,23	
003 - DEMOLIZIONI E BONIFICHE	196 537,53	
004 - SCAVI E SBANCAMENTI	181 363,70	
CON - CONFERIMENTO DEI MATERIALI	1 169 755,86	
150 - TRASPORTI E CONFERIMENTI A IMPIANTI DI RECUPERO	1 169 755,86	
02 - TERMINAL ARRIVI	***4 521 485,03***	
000 - FUNZIONE TRASVERSALE (SHELL&CORE)	**3 296 687,05**	
ARC - OPERE ARCHITETTONICHE	70 559,64	
026 - PAVIMENTI	181,61	
027 - RIVESTIMENTI	341,25	
052 - OPERE MURARIE ESTERNE	1 043,81	
072 - INFISSI INTERNI	5 672,88	
077 - CORRIMANO E PARAPETTI	484,14	
084 - OPERE DA LATTONIERE - PLUVIALI	62 835,95	

IMPORTO COMPLESSIVO DELL'OPERA

INDICAZIONE DEI LAVORI E DELLE PROVVISTE	IMPORTI PARZIALI	IMPORTI TOTALI
ELE - IMPIANTI ELETTRICI	126 485,74	
103 - IMPIANTO DI ILLUMINAZIONE	3 465,77	
125 - IMP. ELETTRICO (QUADRI)	34 783,23	
126 - IMP. ELETTRICO (DISTRIBUZIONE)	88 236,74	
MEC - IMPIANTI MECCANICI	22 298,88	
003 - DEMOLIZIONI E BONIFICHE	22 298,88	
STR - OPERE STRUTTURALI	3 077 342,79	
004 - SCAVI E SBANCAMENTI	9 967,05	
007 - FONDAZIONI	1 521 005,51	
009 - STRUTTURE VERTICALI	1 454 334,63	
058 - TRATTAMENTI SUPERFICIALI	92 035,60	
001 - HALL LANDSIDE	**173 734,02**	
ARC - OPERE ARCHITETTONICHE	128 523,46	
022 - PARTIZIONI INTERNE	1 539,02	
026 - PAVIMENTI	5 079,27	
027 - RIVESTIMENTI	41 619,92	
028 - CONTROSOFFITTI	28 467,74	
029 - PORTE INTERNE	39 215,00	
050 - PERCORSI TATTILI	12 602,51	
ELE - IMPIANTI ELETTRICI	2 822,28	
103 - IMPIANTO DI ILLUMINAZIONE	2 599,33	
126 - IMP. ELETTRICO (DISTRIBUZIONE)	222,95	
SPE - IMPIANTI SPECIALI	42 388,28	
145 - IMP.PREVENZIONE INCENDI	42 388,28	
002 - HALL AIRSIDE	**377 302,59**	
ARC - OPERE ARCHITETTONICHE	179 798,43	
022 - PARTIZIONI INTERNE	31 413,56	
026 - PAVIMENTI	18 872,61	
027 - RIVESTIMENTI	53 661,11	
028 - CONTROSOFFITTI	75 851,15	
ELE - IMPIANTI ELETTRICI	188 194,59	
103 - IMPIANTO DI ILLUMINAZIONE	187 819,76	
126 - IMP. ELETTRICO (DISTRIBUZIONE)	374,83	
MEC - IMPIANTI MECCANICI	650,01	
141 - IMP. CLIMATIZZAZIONE E RINNOVO ARIA	650,01	
SPE - IMPIANTI SPECIALI	8 659,56	
103 - IMPIANTO DI ILLUMINAZIONE	5 184,96	
145 - IMP.PREVENZIONE INCENDI	3 474,60	
003 - COMMERCIO & MAGAZZINI	**96 330,65**	
ARC - OPERE ARCHITETTONICHE	72 020,90	
022 - PARTIZIONI INTERNE	42 065,67	

IMPORTO COMPLESSIVO DELL'OPERA

INDICAZIONE DEI LAVORI E DELLE PROVVISTE	IMPORTI PARZIALI	IMPORTI TOTALI
023 - MASSETTI	2 180,59	
026 - PAVIMENTI	3 011,76	
028 - CONTROSOFFITTI	2 852,76	
029 - PORTE INTERNE	20 810,27	
073 - INFISSI INTERNI VETRATI	1 099,85	
ELE - IMPIANTI ELETTRICI	2 623,55	
103 - IMPIANTO DI ILLUMINAZIONE	2 623,55	
MEC - IMPIANTI MECCANICI	21 686,20	
122 - IMPIANTO FOGNARIO	65,33	
141 - IMP. CLIMATIZZAZIONE E RINNOVO ARIA	21 508,52	
143 - IMP. IDRICO SANITARIO	112,35	
004 - BHS	**56 899,30**	
ARC - OPERE ARCHITETTONICHE	31 121,35	
022 - PARTIZIONI INTERNE	23 875,47	
026 - PAVIMENTI	7 245,88	
ELE - IMPIANTI ELETTRICI	19 174,38	
103 - IMPIANTO DI ILLUMINAZIONE	13 863,10	
126 - IMP. ELETTRICO (DISTRIBUZIONE)	5 311,28	
SPE - IMPIANTI SPECIALI	6 603,57	
126 - IMP. ELETTRICO (DISTRIBUZIONE)	6 374,72	
128 - IMP. CABLAGGIO STRUTTURATO	228,85	
005 - UFFICI PERSONALE & SERVIZI AL PUBBLICO	**162 231,32**	
ARC - OPERE ARCHITETTONICHE	122 120,18	
022 - PARTIZIONI INTERNE	88 538,58	
023 - MASSETTI	738,24	
026 - PAVIMENTI	5 452,19	
028 - CONTROSOFFITTI	4 891,53	
029 - PORTE INTERNE	7 596,31	
144 - SANITARI E ACCESSORI	14 903,33	
ELE - IMPIANTI ELETTRICI	12 650,60	
103 - IMPIANTO DI ILLUMINAZIONE	12 007,10	
126 - IMP. ELETTRICO (DISTRIBUZIONE)	643,50	
MEC - IMPIANTI MECCANICI	18 979,69	
122 - IMPIANTO FOGNARIO	1 391,96	
141 - IMP. CLIMATIZZAZIONE E RINNOVO ARIA	14 243,27	
143 - IMP. IDRICO SANITARIO	3 344,46	
SPE - IMPIANTI SPECIALI	8 480,85	
145 - IMP.PREVENZIONE INCENDI	8 480,85	
006 - LOCALI TECNICI	**38 620,11**	
ARC - OPERE ARCHITETTONICHE	13 581,92	
022 - PARTIZIONI INTERNE	9 258,17	

IMPORTO COMPLESSIVO DELL'OPERA

INDICAZIONE DEI LAVORI E DELLE PROVVISTE	IMPORTI PARZIALI	IMPORTI TOTALI
026 - PAVIMENTI	2 260,11	
029 - PORTE INTERNE	2 063,64	
ELE - IMPIANTI ELETTRICI	15 544,96	
103 - IMPIANTO DI ILLUMINAZIONE	749,59	
125 - IMP. ELETTRICO (QUADRI)	13 476,98	
126 - IMP. ELETTRICO (DISTRIBUZIONE)	1 318,39	
MEC - IMPIANTI MECCANICI	5 712,44	
141 - IMP. CLIMATIZZAZIONE E RINNOVO ARIA	5 712,44	
SPE - IMPIANTI SPECIALI	3 780,79	
125 - IMP. ELETTRICO (QUADRI)	3 780,79	
007 - SICUREZZA & ENTI DI STATO	**188 303,74**	
ARC - OPERE ARCHITETTONICHE	47 604,83	
022 - PARTIZIONI INTERNE	16 832,71	
023 - MASSETTI	769,29	
026 - PAVIMENTI	3 093,19	
028 - CONTROSOFFITTI	5 250,36	
029 - PORTE INTERNE	21 659,28	
ELE - IMPIANTI ELETTRICI	121 678,66	
103 - IMPIANTO DI ILLUMINAZIONE	26 232,96	
125 - IMP. ELETTRICO (QUADRI)	95 053,67	
126 - IMP. ELETTRICO (DISTRIBUZIONE)	392,03	
MEC - IMPIANTI MECCANICI	10 530,28	
141 - IMP. CLIMATIZZAZIONE E RINNOVO ARIA	10 530,28	
SPE - IMPIANTI SPECIALI	8 489,97	
145 - IMP.PREVENZIONE INCENDI	8 489,97	
008 - VIABILITA'	**1 487,67**	
MEC - IMPIANTI MECCANICI	1 487,67	
109 - IMPIANTO ANTINCENDIO	1 299,24	
141 - IMP. CLIMATIZZAZIONE E RINNOVO ARIA	188,43	
010 - GESTIONE MATERIE	**129 888,58**	
ARC - OPERE ARCHITETTONICHE	3 795,14	
003 - DEMOLIZIONI E BONIFICHE	3 795,14	
CON - CONFERIMENTO DEI MATERIALI	855,08	
150 - TRASPORTI E CONFERIMENTI A IMPIANTI DI RECUPERO	855,08	
PRO - OPERE PROPEDEUTICHE	125 238,36	
003 - DEMOLIZIONI E BONIFICHE	76 912,47	
150 - TRASPORTI E CONFERIMENTI A IMPIANTI DI RECUPERO	48 325,89	
03 - POLO TECNOLOGICO	***4 763 537,74***	
000 - FUNZIONE TRASVERSALE (SHELL&CORE)	**1 273 841,69**	
ARC - OPERE ARCHITETTONICHE	173 629,49	
041 - MURATURE PERIMETRALI E ISOLAMENTI	78 800,69	

IMPORTO COMPLESSIVO DELL'OPERA

INDICAZIONE DEI LAVORI E DELLE PROVVISTE	IMPORTI PARZIALI	IMPORTI TOTALI
044 - COPERTURE	94 685,10	
056 - INTONACO INTERNO	143,70	
ELE - IMPIANTI ELETTRICI	146 975,43	
108 - IMPIANTO DI MESSA A TERRA	1 211,28	
126 - IMP. ELETTRICO (DISTRIBUZIONE)	126 711,92	
128 - IMP. CABLAGGIO STRUTTURATO	19 052,23	
FAC - INVOLUCRO ESTERNO - FACCIATE	3 673,98	
057 - DISPOSITIVI DI SICUREZZA	3 673,98	
IDR - OPERE IDRAULICHE	13 726,84	
084 - OPERE DA LATTONIERE - PLUVIALI	13 726,84	
SPE - IMPIANTI SPECIALI	6 481,20	
102 - POZZETTI E OPERE COMPLEMENTARI AGLI IMPIANTI	6 481,20	
STR - OPERE STRUTTURALI	929 354,75	
004 - SCAVI E SBANCAMENTI	9 058,50	
007 - FONDAZIONI	313 829,34	
009 - STRUTTURE VERTICALI	488 089,89	
020 - TRAVI E SOLAI	53 142,36	
058 - TRATTAMENTI SUPERFICIALI	65 234,66	
002 - HALL AIRSIDE	**952,55**	
SPE - IMPIANTI SPECIALI	952,55	
145 - IMP.PREVENZIONE INCENDI	952,55	
004 - BHS	**21 119,56**	
ELE - IMPIANTI ELETTRICI	13 331,80	
125 - IMP. ELETTRICO (QUADRI)	11 193,74	
126 - IMP. ELETTRICO (DISTRIBUZIONE)	1 372,36	
128 - IMP. CABLAGGIO STRUTTURATO	765,70	
SPE - IMPIANTI SPECIALI	7 787,76	
127 - IMP. DIFFUSIONE SONORA	2 228,40	
145 - IMP.PREVENZIONE INCENDI	5 559,36	
006 - LOCALI TECNICI	**3 410 744,95**	
ARC - OPERE ARCHITETTONICHE	138 077,64	
022 - PARTIZIONI INTERNE	12 932,30	
028 - CONTROSOFFITTI	12 173,85	
041 - MURATURE PERIMETRALI E ISOLAMENTI	34 190,54	
044 - COPERTURE	34 777,05	
049 - SOTTOFONDI - MASSETTI E VESPAI	13 804,70	
055 - INTONACO ESTERNO	126,48	
056 - INTONACO INTERNO	512,39	
074 - INFISSI ESTERNI	20 393,77	
079 - OPERE IN FERRO	9 166,56	
ELE - IMPIANTI ELETTRICI	2 046 154,02	

IMPORTO COMPLESSIVO DELL'OPERA

INDICAZIONE DEI LAVORI E DELLE PROVVISTE	IMPORTI PARZIALI	IMPORTI TOTALI
102 - POZZETTI E OPERE COMPLEMENTARI AGLI IMPIANTI	15 052,81	
103 - IMPIANTO DI ILLUMINAZIONE	18 223,95	
104 - IMPIANTO ELETTRICO - CABINA ELETTRICA MT BT	44 275,00	
107 - IMPIANTO ELETTRICO - GRUPPO ELETTROGENO	240 248,33	
108 - IMPIANTO DI MESSA A TERRA	6 046,70	
123 - IMP. ELETTRICO (OPERE PROPEDEUTICHE)	3 823,08	
124 - IMP. ELETTRICO (MT)	454 778,82	
125 - IMP. ELETTRICO (QUADRI)	1 241 518,52	
126 - IMP. ELETTRICO (DISTRIBUZIONE)	22 186,81	
IDR - OPERE IDRAULICHE	4 043,80	
084 - OPERE DA LATTONIERE - PLUVIALI	3 754,82	
100 - SMALTIMENTO ACQUE METEORICHE	288,98	
MEC - IMPIANTI MECCANICI	1 146 599,14	
141 - IMP. CLIMATIZZAZIONE E RINNOVO ARIA	1 139 115,74	
143 - IMP. IDRICO SANITARIO	7 483,40	
SPE - IMPIANTI SPECIALI	75 870,35	
125 - IMP. ELETTRICO (QUADRI)	48 954,18	
126 - IMP. ELETTRICO (DISTRIBUZIONE)	1 940,13	
145 - IMP.PREVENZIONE INCENDI	24 976,04	
010 - GESTIONE MATERIE	**56 878,99**	
ARC - OPERE ARCHITETTONICHE	37 967,73	
003 - DEMOLIZIONI E BONIFICHE	36 109,98	
004 - SCAVI E SBANCAMENTI	1 857,75	
CON - CONFERIMENTO DEI MATERIALI	18 911,26	
150 - TRASPORTI E CONFERIMENTI A IMPIANTI DI RECUPERO	18 911,26	
04 - AVANCORPO	***383 677,43***	
000 - FUNZIONE TRASVERSALE (SHELL&CORE)	**2 719,46**	
ELE - IMPIANTI ELETTRICI	2 719,46	
105 - IMPIANTO ELETTRICO - DISTRIBUZIONE BT	64,38	
125 - IMP. ELETTRICO (QUADRI)	2 307,96	
126 - IMP. ELETTRICO (DISTRIBUZIONE)	347,12	
002 - HALL AIRSIDE	**12 120,68**	
ARC - OPERE ARCHITETTONICHE	12 120,68	
022 - PARTIZIONI INTERNE	1 989,93	
026 - PAVIMENTI	10 130,75	
005 - UFFICI PERSONALE & SERVIZI AL PUBBLICO	**108 305,97**	
ARC - OPERE ARCHITETTONICHE	21 306,32	
022 - PARTIZIONI INTERNE	16 604,61	
028 - CONTROSOFFITTI	2 037,61	
029 - PORTE INTERNE	2 664,10	
ELE - IMPIANTI ELETTRICI	32 164,55	

IMPORTO COMPLESSIVO DELL'OPERA

INDICAZIONE DEI LAVORI E DELLE PROVVISTE	IMPORTI PARZIALI	IMPORTI TOTALI
125 - IMP. ELETTRICO (QUADRI)	28 624,30	
126 - IMP. ELETTRICO (DISTRIBUZIONE)	3 540,25	
MEC - IMPIANTI MECCANICI	36 435,90	
122 - IMPIANTO FOGNARIO	2 125,86	
141 - IMP. CLIMATIZZAZIONE E RINNOVO ARIA	28 599,71	
143 - IMP. IDRICO SANITARIO	5 710,33	
SPE - IMPIANTI SPECIALI	18 399,20	
125 - IMP. ELETTRICO (QUADRI)	7 077,57	
145 - IMP.PREVENZIONE INCENDI	11 321,63	
007 - SICUREZZA & ENTI DI STATO	**258 802,91**	
ARC - OPERE ARCHITETTONICHE	247 784,87	
022 - PARTIZIONI INTERNE	75 761,52	
028 - CONTROSOFFITTI	12 335,76	
029 - PORTE INTERNE	20 151,55	
040 - TINTEGGIATURE	11 664,07	
073 - INFISSI INTERNI VETRATI	4 399,40	
087 - ELEMENTI DI ARREDO	88 803,00	
144 - SANITARI E ACCESSORI	34 669,57	
SPE - IMPIANTI SPECIALI	11 018,04	
103 - IMPIANTO DI ILLUMINAZIONE	11 018,04	
010 - GESTIONE MATERIE	**1 728,41**	
ARC - OPERE ARCHITETTONICHE	1 410,59	
003 - DEMOLIZIONI E BONIFICHE	1 410,59	
CON - CONFERIMENTO DEI MATERIALI	317,82	
150 - TRASPORTI E CONFERIMENTI A IMPIANTI DI RECUPERO	317,82	
05 - CERNIERA PENSILINA AIRSIDE	***421 687,52***	
000 - FUNZIONE TRASVERSALE (SHELL&CORE)	**421 687,52**	
ARC - OPERE ARCHITETTONICHE	39 171,78	
044 - COPERTURE	39 171,78	
FAC - INVOLUCRO ESTERNO - FACCIATE	3 673,98	
057 - DISPOSITIVI DI SICUREZZA	3 673,98	
IDR - OPERE IDRAULICHE	2 834,45	
084 - OPERE DA LATTONIERE - PLUVIALI	2 834,45	
STR - OPERE STRUTTURALI	376 007,31	
004 - SCAVI E SBANCAMENTI	22 205,00	
007 - FONDAZIONI	94 510,52	
009 - STRUTTURE VERTICALI	48 921,60	
020 - TRAVI E SOLAI	189 192,44	
058 - TRATTAMENTI SUPERFICIALI	21 177,75	
06 - PENSILINA AIRSIDE	***2 941 975,14***	

IMPORTO COMPLESSIVO DELL'OPERA

INDICAZIONE DEI LAVORI E DELLE PROVVISTE	IMPORTI PARZIALI	IMPORTI TOTALI
000 - FUNZIONE TRASVERSALE (SHELL&CORE)	**2 929 667,02**	
ARC - OPERE ARCHITETTONICHE	**10 257,62**	
084 - OPERE DA LATTONIERE - PLUVIALI	**10 257,62**	
ELE - IMPIANTI ELETTRICI	**63 421,58**	
102 - POZZETTI E OPERE COMPLEMENTARI AGLI IMPIANTI	**2 392,64**	
126 - IMP. ELETTRICO (DISTRIBUZIONE)	**61 028,94**	
FAC - INVOLUCRO ESTERNO - FACCIATE	**338 702,25**	
044 - COPERTURE	**318 495,33**	
057 - DISPOSITIVI DI SICUREZZA	**20 206,92**	
IDR - OPERE IDRAULICHE	**9 025,61**	
084 - OPERE DA LATTONIERE - PLUVIALI	**9 025,61**	
SPE - IMPIANTI SPECIALI	**554,32**	
126 - IMP. ELETTRICO (DISTRIBUZIONE)	**554,32**	
STR - OPERE STRUTTURALI	**2 507 705,64**	
004 - SCAVI E SBANCAMENTI	**111 238,34**	
007 - FONDAZIONI	**607 836,24**	
009 - STRUTTURE VERTICALI	**476 092,88**	
020 - TRAVI E SOLAI	**1 206 189,39**	
058 - TRATTAMENTI SUPERFICIALI	**106 348,79**	
008 - VIABILITA'	**12 308,12**	
ELE - IMPIANTI ELETTRICI	**12 308,12**	
103 - IMPIANTO DI ILLUMINAZIONE	**12 308,12**	
08 - SISTEMAZIONI ESTERNE LANDSIDE	***989 793,24***	
000 - FUNZIONE TRASVERSALE (SHELL&CORE)	**20 860,10**	
ARC - OPERE ARCHITETTONICHE	**20 860,10**	
079 - OPERE IN FERRO	**13 137,62**	
100 - SMALTIMENTO ACQUE METEORICHE	**7 722,48**	
007 - SICUREZZA & ENTI DI STATO	**103 763,07**	
ARC - OPERE ARCHITETTONICHE	**103 763,07**	
146 - BARRIERE DI SICUREZZA	**103 763,07**	
008 - VIABILITA'	**438 421,13**	
ARC - OPERE ARCHITETTONICHE	**105,73**	
027 - RIVESTIMENTI	**105,73**	
CIV - OPERE CIVILI	**438 315,40**	
047 - OPERE A VERDE	**5 120,92**	
078 - LAVORI STRADALI	**367 476,91**	
088 - PAVIMENTAZIONE PIAZZALI	**65 717,57**	
009 - RETI DI SOTTOSERVIZI	**96 284,71**	
MEC - IMPIANTI MECCANICI	**96 284,71**	
109 - IMPIANTO ANTINCENDIO	**41 300,04**	

IMPORTO COMPLESSIVO DELL'OPERA

INDICAZIONE DEI LAVORI E DELLE PROVVISTE	IMPORTI PARZIALI	IMPORTI TOTALI
122 - IMPIANTO FOGNARIO	54 074,54	
143 - IMP. IDRICO SANITARIO	910,13	
010 - GESTIONE MATERIE	**306 702,61**	
ARC - OPERE ARCHITETTONICHE	177 625,13	
003 - DEMOLIZIONI E BONIFICHE	174 322,28	
004 - SCAVI E SBANCAMENTI	3 302,85	
CON - CONFERIMENTO DEI MATERIALI	129 077,48	
150 - TRASPORTI E CONFERIMENTI A IMPIANTI DI RECUPERO	129 077,48	
011 - SEGNALETICA DI ORIENTAMENTO	**23 761,62**	
ARC - OPERE ARCHITETTONICHE	23 761,62	
050 - PERCORSI TATTILI	23 761,62	
09 - SISTEMAZIONI ESTERNE AIRSIDE	***1 753 040,69***	
000 - FUNZIONE TRASVERSALE (SHELL&CORE)	**50 157,12**	
CIV - OPERE CIVILI	2 425,47	
006 - SCAVI A SEZIONE OBBLIGATA	2 425,47	
STR - OPERE STRUTTURALI	47 731,65	
005 - OPERE DI PROTEZIONE DEGLI SCAVI	25 845,39	
007 - FONDAZIONI	21 886,26	
008 - VIABILITA'	**993 656,88**	
ARC - OPERE ARCHITETTONICHE	38 988,45	
077 - CORRIMANO E PARAPETTI	10 004,85	
146 - BARRIERE DI SICUREZZA	28 983,60	
CIV - OPERE CIVILI	645 728,14	
004 - SCAVI E SBANCAMENTI	8 544,91	
078 - LAVORI STRADALI	637 183,23	
ELE - IMPIANTI ELETTRICI	267 391,85	
102 - POZZETTI E OPERE COMPLEMENTARI AGLI IMPIANTI	4 298,22	
103 - IMPIANTO DI ILLUMINAZIONE	255 829,30	
105 - IMPIANTO ELETTRICO - DISTRIBUZIONE BT	7 264,33	
SGN - SEGNALETICA	41 548,44	
089 - SEGNALETICA PIAZZALI	41 548,44	
009 - RETI DI SOTTOSERVIZI	**54 696,83**	
MEC - IMPIANTI MECCANICI	54 696,83	
109 - IMPIANTO ANTINCENDIO	35 781,27	
122 - IMPIANTO FOGNARIO	18 915,56	
010 - GESTIONE MATERIE	**654 529,86**	
ARC - OPERE ARCHITETTONICHE	378 547,65	
003 - DEMOLIZIONI E BONIFICHE	357 104,34	
004 - SCAVI E SBANCAMENTI	21 443,31	
CON - CONFERIMENTO DEI MATERIALI	275 982,21	

IMPORTO COMPLESSIVO DELL'OPERA

INDICAZIONE DEI LAVORI E DELLE PROVVISTE	IMPORTI PARZIALI	IMPORTI TOTALI
150 - TRASPORTI E CONFERIMENTI A IMPIANTI DI RECUPERO	275 982,21	
L2 - SECURITY & DIGITALIZZAZIONE	*13 690 730,16*	
01 - TERMINAL PARTENZE	*13 269 361,56*	
000 - FUNZIONE TRASVERSALE (SHELL&CORE)	14 794,88	
SPE - IMPIANTI SPECIALI	14 794,88	
129 - IMP. TVCC E ANTINTRUSIONE	14 794,88	
001 - HALL LANDSIDE	36 078,30	
SPE - IMPIANTI SPECIALI	36 078,30	
129 - IMP. TVCC E ANTINTRUSIONE	36 078,30	
002 - HALL AIRSIDE	124 203,07	
SPE - IMPIANTI SPECIALI	124 203,07	
129 - IMP. TVCC E ANTINTRUSIONE	124 203,07	
003 - COMMERCIO & MAGAZZINI	11 389,55	
SPE - IMPIANTI SPECIALI	11 389,55	
129 - IMP. TVCC E ANTINTRUSIONE	11 389,55	
004 - BHS	12 570 084,64	
SPE - IMPIANTI SPECIALI	12 570 084,64	
083 - BHS	12 553 768,03	
129 - IMP. TVCC E ANTINTRUSIONE	16 316,61	
005 - UFFICI PERSONALE & SERVIZI AL PUBBLICO	39 095,71	
SPE - IMPIANTI SPECIALI	39 095,71	
129 - IMP. TVCC E ANTINTRUSIONE	39 095,71	
006 - LOCALI TECNICI	126 209,73	
SPE - IMPIANTI SPECIALI	126 209,73	
129 - IMP. TVCC E ANTINTRUSIONE	126 209,73	
007 - SICUREZZA & ENTI DI STATO	347 505,68	
SPE - IMPIANTI SPECIALI	347 505,68	
129 - IMP. TVCC E ANTINTRUSIONE	347 505,68	
02 - TERMINAL ARRIVI	*405 356,84*	
002 - HALL AIRSIDE	6 776,42	
SPE - IMPIANTI SPECIALI	6 776,42	
129 - IMP. TVCC E ANTINTRUSIONE	6 776,42	
004 - BHS	375 801,32	
SPE - IMPIANTI SPECIALI	375 801,32	
083 - BHS	365 022,53	
129 - IMP. TVCC E ANTINTRUSIONE	10 778,79	
006 - LOCALI TECNICI	22 779,10	
SPE - IMPIANTI SPECIALI	22 779,10	
129 - IMP. TVCC E ANTINTRUSIONE	22 779,10	

IMPORTO COMPLESSIVO DELL'OPERA

INDICAZIONE DEI LAVORI E DELLE PROVVISTE	IMPORTI PARZIALI	IMPORTI TOTALI
03 - POLO TECNOLOGICO	*11 084,70*	
006 - LOCALI TECNICI	**11 084,70**	
ELE - IMPIANTI ELETTRICI	**11 084,70**	
125 - IMP. ELETTRICO (QUADRI)	**11 084,70**	
06 - PENSILINA AIRSIDE	*4 927,06*	
000 - FUNZIONE TRASVERSALE (SHELL&CORE)	**4 927,06**	
SPE - IMPIANTI SPECIALI	**4 927,06**	
129 - IMP. TVCC E ANTINTRUSIONE	**4 927,06**	
L6 - POTENZIAMENTO SOTTOSERVIZI	***3 788 906,84***	
01 - TERMINAL PARTENZE	*95 692,03*	
009 - RETI DI SOTTOSERVIZI	**94 711,64**	
IDR - OPERE IDRAULICHE	**94 711,64**	
004 - SCAVI E SBANCAMENTI	**2 869,89**	
100 - SMALTIMENTO ACQUE METEORICHE	**91 841,75**	
010 - GESTIONE MATERIE	**980,39**	
CON - CONFERIMENTO DEI MATERIALI	**980,39**	
150 - TRASPORTI E CONFERIMENTI A IMPIANTI DI RECUPERO	**980,39**	
08 - SISTEMAZIONI ESTERNE LANDSIDE	*2 003 779,85*	
008 - VIABILITA'	**102 252,75**	
ELE - IMPIANTI ELETTRICI	**102 252,75**	
102 - POZZETTI E OPERE COMPLEMENTARI AGLI IMPIANTI	**10 355,60**	
105 - IMPIANTO ELETTRICO - DISTRIBUZIONE BT	**40 458,81**	
107 - IMPIANTO ELETTRICO - GRUPPO ELETTROGENO	**51 438,34**	
009 - RETI DI SOTTOSERVIZI	**1 786 771,97**	
IDR - OPERE IDRAULICHE	**1 786 771,97**	
004 - SCAVI E SBANCAMENTI	**633 744,96**	
006 - SCAVI A SEZIONE OBBLIGATA	**13 701,53**	
100 - SMALTIMENTO ACQUE METEORICHE	**1 139 325,48**	
010 - GESTIONE MATERIE	**114 755,13**	
CON - CONFERIMENTO DEI MATERIALI	**114 755,13**	
150 - TRASPORTI E CONFERIMENTI A IMPIANTI DI RECUPERO	**114 755,13**	
09 - SISTEMAZIONI ESTERNE AIRSIDE	*1 689 434,96*	
009 - RETI DI SOTTOSERVIZI	**1 561 598,22**	
IDR - OPERE IDRAULICHE	**1 561 598,22**	
003 - DEMOLIZIONI E BONIFICHE	**12 002,38**	
004 - SCAVI E SBANCAMENTI	**43 563,87**	
006 - SCAVI A SEZIONE OBBLIGATA	**6 363,24**	
100 - SMALTIMENTO ACQUE METEORICHE	**1 499 668,73**	
010 - GESTIONE MATERIE	**127 836,74**	

IMPORTO COMPLESSIVO DELL'OPERA

INDICAZIONE DEI LAVORI E DELLE PROVVISTE	IMPORTI PARZIALI	IMPORTI TOTALI
CON - CONFERIMENTO DEI MATERIALI	**127 836,74**	
150 - TRASPORTI E CONFERIMENTI A IMPIANTI DI RECUPERO	**127 836,74**	
IMPORTO LAVORI Euro		85 745 276,04
IMPORTO COMPLESSIVO DELL'OPERA Euro		**85 745 276,04**

Ente Nazionale per l'Aviazione Civile

AEROPORTO CIVILE DI LAMEZIA TERME (CZ)

LOTTO L1 - Sviluppo aerostazione passeggeri
CUP: H84G22000030009
LOTTO L2 - Interventi per la security e la digitalizzazione
CUP: H86I22000390002
LOTTO L6 - Potenziamento delle reti di sottoservizi e impianti tecnologici
CUP: H84G22000060009

PROGETTO DEFINITIVO

LOTTI L1, L2, L6

ELABORATI GENERALI E DOCUMENTAZIONE TECNICO ECONOMICA

Computo Metrico Estimativo

ALLEGATO 01

ENAC ENTE NAZIONALE PER L'AVIAZIONE CIVILE

AEROPORTO CIVILE DI LAMEZIA TERME (CZ)

LAMEZIA AIRPORT — S.A.Cal. S.p.a. Società Aeroportuale Calabrese

ELABORATO
STATO DI FATTO AEROSTAZIONE MERCI

– SACAL SPA

SIGLA TAVOLA	WFV01
TITOLO TAVOLA	STATO DI FATTO
SCALA	
DATA	DIC. 2010

PROGETTAZIONE UFFICIO TECNICO S.A.Cal. S.p.a.

DOTT. ING. MATTEO N. MASTROIANNI

RESPONSABILE UNICO DEL PROCEDIMENTO E POSTHOLDER PROGETTAZIONE E MANUTENZIONE INFRASTRUTTURE E SISTEMI
ING. FERDINANDO SARACCO

SIS

AEROMERCI DI LAMEZIA TERME – pianta piano terra

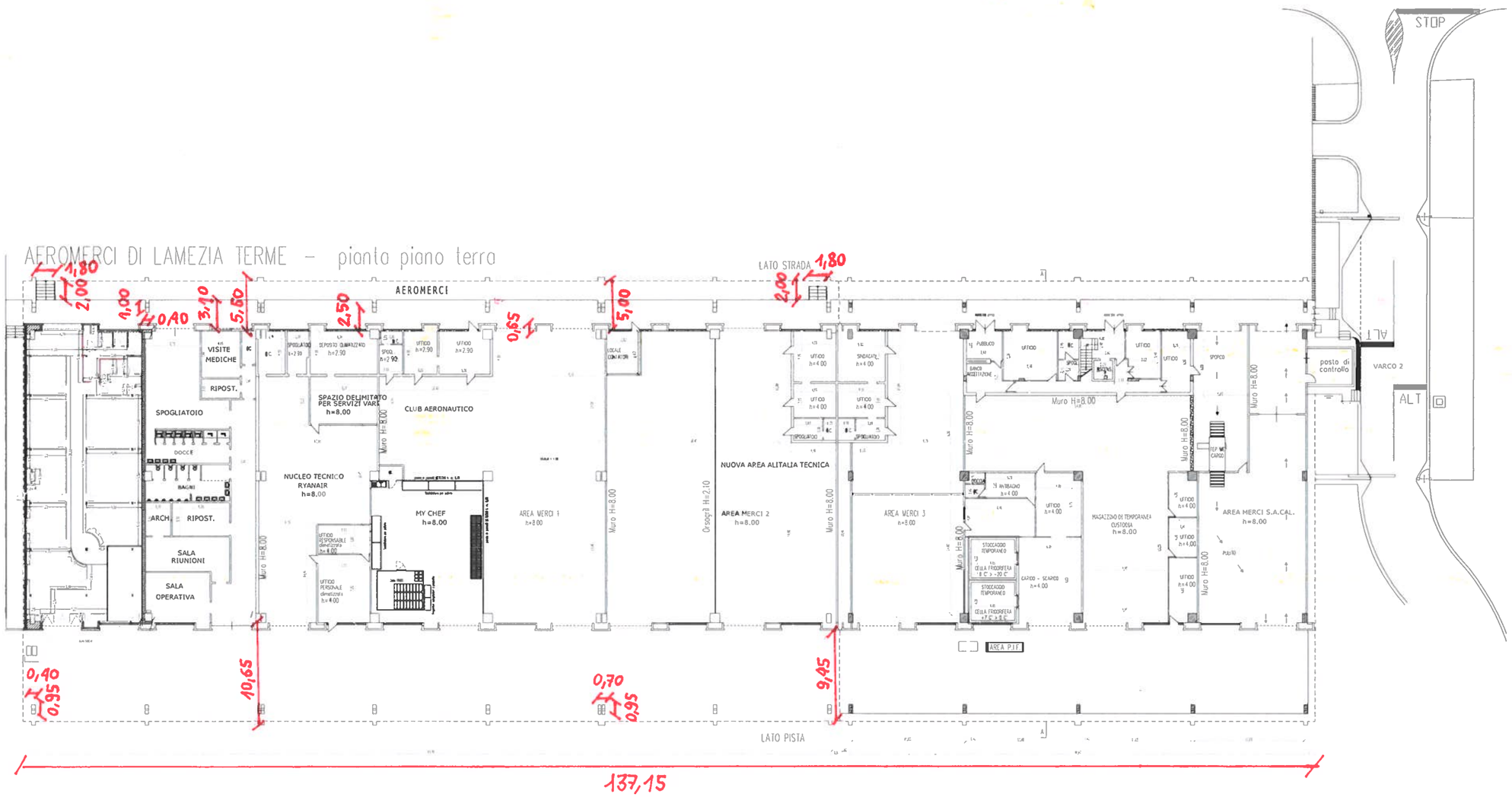

PROSPETTO NORD scala 1:100

SEZIONE TRASVERSALE A–A scala 1:100

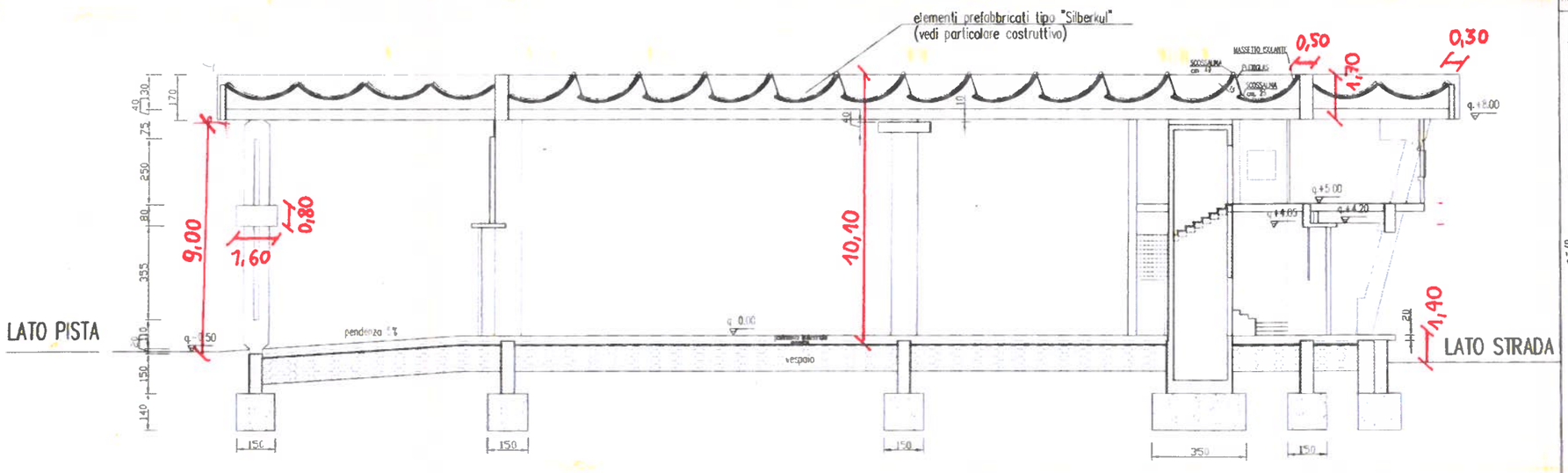

Rev.	Descrizione / Description	Redatto / Prepared	Controllato / Checked	Approvato / Approved	Data / Date	Autorizzato / Authorized
0	Emissione per approvazione	Mancuso	Renda	Rosol	5/09/00	

REGIONE CALABRIA

S.A.CAL. S.p.A.
SOCIETA' AEROPORTUALE CALABRESE

ADEGUAMENTO FUNZIONALE DELLE INFRASTRUTTURE DELL'AEROPORTO DI LAMEZIA TERME

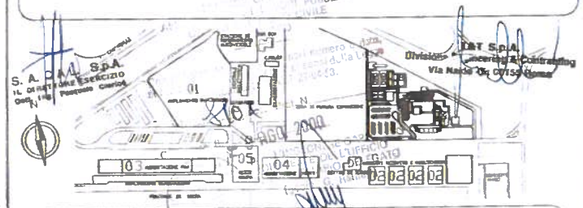

Impresa/Customer: T&T Spa – Divisione Engineering & Contracting

Ingegnere Capo:
-Ing. Giovanni Silvestri

Responsabile del procedimento:
-Ing. Pasquale Clericò

Progettisti e Direttori dei Lavori:
-Ing. Alessandro de Medio
-Ing. Marcello Marchese

Progettazione Esecutiva:
-Strutturale : Serv.Ing.2000
-Impianti Elettrici : T&T Spa
-Impianti Meccanici : T&T Spa

Unità/Unit: AMPLIAMENTO AEROSTAZIONE MERCI

STRUTTURALE

Titolo/Title: SEZIONE E PROSPETTO

Commessa/Job	Unità/Unit	Id. Tipologia/Typology id	Rev.	Scala/Scale	Form/Size	Fg/Sh	Tot/Tot
5.8544.5	04	CVDA2003	0	1:100	A1	1	1

File : AERSEZ.dgn